SAMLM

SERVEI D'ARXIU MUNICIPAL DE LLORET DE MAR

FONS PATRIMONIAL

Descripció i inventari del fons

507.000 MACIÀ

Cessió: Manuel Macià i Rovira (1993) i Carles Macià i Aldrich (1998 a 2018).

Darrera actualització: 17 abril 2019.

Ajuntament de Lloret de Mar

SAMLM
SERVEI D'ARXIU MUNICIPAL DE LLORET DE MAR

Descripció del fons

507.000 Macià

Servei d'arxiu municipal - C. Josep Lluhí, 24, 1r. - 17310 – Lloret de Mar.
Tel. 972 368 457 Fax. 972 373 181 A/e. arxiu@lloret.cat
http://lloret.cat/arxiu

Ajuntament de Lloret de Mar

SAMLM
SERVEI D'ARXIU MUNICIPAL DE LLORET DE MAR

FITXA DE DESCRIPCIÓ

1. ÀREA D'IDENTIFICACIÓ

1.1. Codi de referència

Codi país CAT **Codi arxiu** SAMLM **Codi** 507.000

1.2. Nivell de descripció

Inventari de fons patrimonial.

1.3. Títol

FONS PATRIMONIAL. MACIÀ.

1.4. Dates de formació

1400 ca / 2017. Predomina de manera majoritària 1850 a 2017.

1.5. Volum i suport

-Documentació textual: 75 registres. Bona part de la documentació està formada per fotocòpies de documents d'altres arxius.

-Imatges: 725 registres (509 postals i 216 fotografies).

-Col·leccions: 26 registres.

-Biblioteca auxiliar: 2 registres.

-Recull de premsa: 11 registres.

Total: 2,0 ml.

2. ÀREA DE CONTEXT

2.1. Nom(s) del(s) productor(s)

Família Macià. De la documentació original (que fou donada majoritàriament pel Sr. Manuel Macià i Rovira) el principal productor és el capità Narcís Macià i Domènech; i de la documentació fotocopiada (donada pel Sr. Carles Macià i Aldrich) hi ha diversos productors, atès que es tracta d'escriptures notarials de diverses èpoques.

A banda de la documentació original, en aquest fons s'ha inclòs un llibre de memòries de Narcís Macià, i dos llibres que tracten sobre les famílies Macià i Aldrich que van ser escrits per Carles Macià i Aldrich.

2.2. Història de l´organisme / Biografia del productor

La família Macià està fortament arrelada a Lloret des de l'Edat Mitjana i ha evolucionat a través de diverses branques esteses per la costa catalana de Llevant i a Cuba i Florida. El Sr. Carles Macià ha estudiat la genealogia i els antecedents familiars, que es poden consultar al punt *7.2 Fonts*.

2.3. Història arxivística

La documentació original s'ha anat concentrant als domicilis familiars. El primer ingrés fou dipositat al Museu Municipal pel Sr. Manuel Macià i Rovira el dia 10 de desembre de 1993 i, més tard, el dia 29 d'octubre del 1999, el Sr. Joan Domènech i Moner la va entregar en aquest Servei d'Arxiu Municipal (SAMLM).

A partir de 1999 el Sr. Carles Macià i Aldrich, arran de l'estudi genealògic i familiar que estava realitzant, va visitar aquestes dependències i va començar a portar fotocòpies de documentació que tenia a casa seva i còpies de documents que havia extret a diferents arxius, com ara l'Arxiu Històric de Girona o el de la Corona d'Aragó.

Al gener del 2002 el Sr. Carles Macià va fer entrega a l'arxiu dels dos volums que havia escrit sobre els orígens dels seus cognoms: Macià i Aldrich. Un any més tard va aportar un llibre fotocopiat sense relació amb els Macià o amb Lloret, que afegeix, però, informació sobre les despeses i ingressos que podia generar una embarcació de la marina catalana de la primera meitat del segle XIX.

El dia 1 de juny de 2007, el Sr. Carles Macià va portar un nou llibre sobre la família Macià on ampliava i revisava l'original del 2002.

En referència al fons d'imatges, el dia 5 de novembre del 2015 el Sr. Macià va portar cinc àlbums amb totes les postals de Lloret de Mar que va poder recollir com a col·leccionista, cedint un total de 508 imatges. El 25 de febrer de 2016 va fer una nova aportació, concretament dos àlbums dels anys 20 del segle XX que fan referència a l'interior i exterior de l'església parroquial de Sant Romà.

Amb motiu de la tria d'imatges que s'havien d'emprar per a il·lustrar el llibre *Narcís Macià i Domènech (1855-1933). El llegat d'un lloretenc a Cuba* (Ajuntament de Lloret de Mar, Col·lecció *Sa Caravera*, 1, Lloret de Mar, 2017), del qual és autor, Carles Macià va fer entrega a aquest servei d'arxiu d'una sèrie de fotografies i altres documents que s'han incorporat a aquest fons (ingrés extraordinari 2017 / 024 de 10 de febrer).

Posteriorment, el Sr. Macià va fer cessió de documentació auxiliar i esborranys per a alguns dels seus estudis i investigacions (ingrés extraordinari 2018 / 085 de 21 de novembre).

2.4. Dades sobre l'ingrés

Els Srs. Manuel Macià i Rovira i Carles Macià i Aldrich han fet diverses cessions de documentació, primer al Museu Municipal i més tard al SAMLM, des de l'any 1993 i fins l'actualitat.

La documentació ha arribat sempre en un bon estat de conservació.

3. ÀREA DE CONTINGUT I ESTRUCTURA

3.1. Abast i contingut informatius

Aquest fons patrimonial està clarament dividit en dos segments importants:

1-La documentació patrimonial de la família Macià pròpiament dita.
2-La documentació auxiliar i derivada dels estudis i investigacions genealògiques i històriques del Sr. Carles Macià i Aldrich.

El primer segment abraça una cronologia que va del 1764 al 2017 i està format per documentació original on es reflecteix l'activitat naviliera del capità Narcís Macià i Domènech i per documentació fotocopiada que proporciona informació sobre el patrimoni i les transmissions immobiliàries (escriptures notarials: inventaris, documents de compravenda, testaments).

Aquesta part també consta de documents referents a l'illa de Cuba adquirits per Carles Macià (títols de valors mobiliaris, bitllets, patents de cors) i retalls de premsa que fan referència als Macià de Cuba.

En el segon segment trobem un important volum de documentació fotocopiada provinent d'altres arxius, especialment dels següents:

1-Arxiu Comarcal de la Selva de Santa Coloma de Farners (ACSE).
2-Arxiu Històric de Girona (AHG).
3-Arxiu de la Corona d'Aragó (ACA).
4-Arxiu Històric de Protocols de Barcelona (AHPB).

També podem agrupar el fons d'imatges en dos apartats:

1-Les fotografies de la família Macià datades entre 1868 i 1997.
2-La col·lecció de postals de Lloret que el Sr. Carles Macià i Aldrich ha aconseguit formar al llarg dels anys amb adquisicions en llibreries, brocanters i antiquaris.

Algunes de les imatges familiars estan solament en còpia digital.

3.2 Sistemes d'organització

La documentació és encapsada en capses normalitzades i es troba en bones condicions de conservació en els dipòsits del Servei d'Arxiu Municipal de Lloret de Mar.

L'organització documental s'ha fet seguint un quadre de classificació de caràcter funcional.

3.3 Avaluació, tria i eliminació

S'ha procedit a l'eliminació de material fotocopiat sense rellevància.

3.4 Increments

És possible que en un futur es facin noves aportacions.

4. ÀREA DE CONDICIONS D'ACCÉS I ÚS

4.1 Condicions d'accés

La documentació d'aquest fons és d'accés públic.

4.2 Condicions de reproducció

Es permet la reproducció amb mitjans reprogràfics sempre i quan se'n faci un ús sense ànim de lucre.

4.3. Llengua i escriptura

La pràctica totalitat de la documentació està redactada en català, castellà i llatí en alfabet llatí.

4.4 Característiques físiques i requeriments tècnics

La documentació es conserva en dipòsits condicionats a una temperatura de divuit graus Celsius i una humitat relativa del cinquanta per cent.

En general es troba en bon estat de conservació. L'accés a la documentació es pot fer de manera directa.

4.5 Instruments de descripció

Hi ha un inventari, en suport paper, que es troba disponible a la biblioteca auxiliar de l'arxiu. Tanmateix, l'inventari també es pot consultar a través d'una base de dades informàtica, i a través de la pàgina web del SAMLM.

5. ÀREA DE DOCUMENTACIÓ RELACIONADA

5. 1 Existència i localització dels originals

Bona part de la documentació dipositada és original. Hi trobem també, però, un important volum de documents fotocopiats provinents d'altres arxius, tal i com s'esmenta al punt *3.2 Abast i contingut informatius.*

5.2 Existència i localització de còpies

No consta l'existència de còpies de la documentació dipositada.

5.3 Documentació relacionada

El SAMLM conserva altres fons documentals relacionats amb el cognom Macià:

514.000 Parés – Macià.

621.000 Xavier Macià i Andreu.

D'altra banda, el fons patrimonial Vilà (codi 511.000) presenta moltes similituds amb aquest:

1-Es refereixen a famílies arrelades a Lloret des de l'època medieval.

2-Són famílies estretament vinculades a la navegació de cabotatge per la costa catalana, primer, i el comerç amb Amèrica, més tard.

3-Hi trobem un destacat volum de còpies de documents originaris d'altres arxius, així com esborranys i escrits preparatoris per a estudis i llibres, fruit tot de la tasca investigadora del cedent, en aquest cas el Sr. Agustí Maria Vilà i Galí.

Val a dir que els Srs. Macià i Vilà es coneixien i professaven una mútua amistat.

6. ÀREA DE NOTES

6.1 Notes

No consta cap nota d'interès que s'hi pugui afegir.

7. ÀREA DE CONTROL DE LA DESCRIPCIÓ

7.1. Autoria i data(es)

-Organització, classificació i inventari inicial: Joaquim Daban i Massana (setembre 2004 amb inclusió de nota l'1 de juny de 2007).
-Digitalització del fons fotogràfic: Tito Llorca i Ciurana (maig 2016).
-Organització, classificació, descripció i inventari del fons fotogràfic: Maria Mercè Torrellas i Buixeda (maig 2016).
-Organització, classificació, descripció i inventari de l'ingrés extraordinari 2017 / 024: Fèlix Rabassa i Martí (juliol 2017 - gener 2018).
-Organització, classificació, descripció i inventari de l'ingrés extraordinari 2018 / 085: Jordi Padilla Delgado (abril 2019).

Tot sota la supervisió de Joaquim Daban i Massana, cap del SAMLM.

7.2. Fonts

La font fonamental utilitzada per a l'elaboració d'aquesta descripció ha estat el contingut del propi fons, així com els estudis i publicacions següents:

DOMÈNECH i MONER, Joan, 1992: *Lloret de Mar*, Quaderns de la Revista de Girona, núm. 38; Diputació de Girona, 1992.

MACIÀ i ALDRICH, Carles:

2001. *Aldrich, 500 años de historia*. Monografia i estudi genealògic inèdit sobre la família Aldrich.

2002. *Macià, 500 años de historia*. Monografia i estudi genealògic inèdit sobre la família Macià.

2017. *Narcís Macià i Domènech (1855-1933). El llegat d'un lloretenc a Cuba.* Ajuntament de Lloret de Mar, Col·lecció *Sa Caravera*, 1, Lloret de Mar, 2017.

VILÀ i GALÍ, Agustí Maria, 1992: *La marina mercant de Lloret de Mar (segles XVIII i XIX).* Ajuntament de Lloret de Mar, Col·lecció *Es Frares*, 2, Lloret de Mar, 1992.

7.3. Regles o convencions

La descripció ha estat elaborada seguint la Norma de Descripció Arxivística de Catalunya (NODAC), redactada segons les directrius de l'Associació d'Arxivers de Catalunya i la Subdirecció general d'Arxius del Departament de Cultura de la Generalitat de Catalunya.

Ajuntament de Lloret de Mar

SAMLM
SERVEI D'ARXIU MUNICIPAL DE LLORET DE MAR

QUADRE DE CLASSIFICACIÓ
507.000- MACIÀ.

100.-DOCUMENTACIÓ FAMILIAR I PERSONAL
- 110.-Certificacions
- 120.-Memòries, biografies i història familiar
- 130.-Patrimoni
- 140.-Correspondència

200.-ACTIVITAT NAVILIERA

300.-BIBLIOTECA AUXILIAR

400.-DOCUMENTACIÓ PER A ESTUDIS

500.-IMATGES
- 510.-Col·lecció de postals
- 520.-Fotografies
- 530.-Recordatoris i etiquetes

600.-COL·LECCIONS FACTÍCIES
- 610.-Retalls de diaris
- 620.-Títols de valors mobiliaris
- 630.-Bitllets

Ajuntament de Lloret de Mar

SAMLM
SERVEI D'ARXIU MUNICIPAL DE LLORET DE MAR

Inventari del fons

507.000 Macià

Servei d'arxiu municipal - C. Josep Lluhí, 24, 1r. - 17310 – Lloret de Mar.
Tel. 972 368 457 Fax. 972 373 181 A/e. arxiu@lloret.cat
http://lloret.cat/arxiu

Ajuntament de Lloret de Mar

INVENTARI

SAMLM
SERVEI D'ARXIU MUNICIPAL DE LLORET DE MAR

FONS PATRIMONIALS

507 MACIÀ

000 **SS** 507.000.110

110 DOCUMENTACIÓ PERSONAL I FAMILIAR / CERTIFICACIONS / /

CONTINGUT	ANYS / TIPOL. DOCUM.	ST	FOTO
Certificació de sanitat. / De Pau Fàbregas. Fotocòpia facilitada pel Sr. Carles Macià i Aldrich al desembre 1999. / / / / /	1807 TEXT / PAPER / CERTIFICACIÓ	**066.229.007**	
Certificat. / Certificat d' autenticitat, expedit per Pepe Grau, antiquari llibreter propietari de la llibreria Misèria i Cia d' Alcoi, d'un gravat - litografia de l'any 1868 que tenim en aquest fons amb aquesta descripció: Litografia procedent d'un retall de diari que representa la Refineria	2013 TEXT / PAPER / DIPLOMA	**086.532.013**	

FONS PATRIMONIALS

507 MACIÀ

000 **SS** 507.000.120

120 DOCUMENTACIÓ FAMILIAR I PERSONAL / MEMÒRIES, BIOGRAFIES I HISTÒRIA FAMILIAR / /

CONTINGUT	ANYS / TIPOL. DOCUM.	ST	FOTO
Arbre genealògic. / Adué. / / / / /	1997 TEXT / PAPER / DOCUMENT SIMPLE	**086.531.006**	
Dades biogràfiques de diferents membres de la família Macià - Aldrich. / Procedència: Carles Macià i Aldrich - Agost 1999. / / / / /	1999 TEXT / PAPER / DOSSIER	**066.229.006**	
Documentació relacionada amb la família Macià - Aldrich. Majoritàriament actes notarials extretes de l'Arxiu Històric de Girona. / Fotocòpies facilitades pel Sr. Carles Macià i Aldrich. Pendents de classificar.	1500 / 1890 TEXT / PAPER / DOSSIER	**056.030.001**	
Esborrany de llibre. / Biografia de Narcís Macià i Domènech escrit per Carles Macià i Aldrich. Versió rebuda per la secció de Cultura de l' Ajuntament de Lloret de Mar.	2016 TEXT / PAPER / TÍTOL	**086.532.001**	
Memòries de Narcís Macià i Domènech. / Fotocòpies facilitades pel Sr. Manel Macià i Rovira. / / / / /	1855 / 1933 TEXT / PAPER / MEMÒRIA	**066.229.016**	
Monografia inèdita sobre la història de la família. / Donació de Carles Macià i Aldrich - gener del 2002. *ALDRICH, 500 AÑOS DE HISTÓRIA.* / / / MACIÀ i ALDRICH, Carles / /	2001 TEXT / PAPER / LLIBRE	**056.030.002**	
Monografia inèdita sobre la història de la família. / Donació de Carles Macià i Aldrich - gener del 2002. *MACIÀ, 500 AÑOS DE HISTORIA.* / / / MACIÀ i ALDRICH, Carles / /	2001 TEXT / PAPER / LLIBRE	**056.030.003**	

FONS PATRIMONIALS

507 MACIÀ

000 **SS** 507.000.130

130 DOCUMENTACIÓ PERSONAL I FAMILIAR / PATRIMONI / /

CONTINGUT	ANYS / TIPOL. DOCUM.	ST	FOTO
Escriptura protocol notarial de compra venda de trós de terra situat al carrer Sant Pere. / Ven Dolors Lluhí i Taulina, apoderada de Jaume Lluhí i Taulina; compra Magí Aldrich Ginesta. Notari: Josep Antoni Rodés. Data: 27 de març de 1872. Fotocòpies facilitades pel Sr.	1872 TEXT / PAPER / PROTOCOL	**066.229.001**	
Escriptura protocol notarial. Inventari de béns. / De Joaquima Macià i Mataró. Notari: José Antonio Rodés. Data: 21 de març de 1884. Fotocòpies facilitades pel Sr. Carles Macià i Aldrich - agost 1999.	1884 TEXT / PAPER / PROTOCOL	**066.229.005**	
Escriptura protocol notarial. Poders notarials. / Atorgats per Rosa Surís i Domènech. A favor de Joan Cunill o Conill i Monter. Notari: Joaquim Nicolau. Data: 10 de maig de 1892. Fotocòpies facilitades pel Sr. Carles Macià i Aldrich - agost 1999.	1892 TEXT / PAPER / PROTOCOL	**066.229.002**	
Escriptura protocol notarial. Testament. / De Joaquima Macià i Mataró. Notari: José Antonio Rodés. Data: 21 de febrer de 1884. Fotocòpies facilitades pel Sr. Carles Macià i Aldrich - agost 1999.	1884 TEXT / PAPER / PROTOCOL	**066.229.004**	
Escriptura protocol notarial. Testament. / De Narcís Macià i Domènech. Notari: José Antonio Rodés. Data: 26 de novembre de 1874. Fotocòpies facilitades pel Sr. Carles Macià i Aldrich - agost 1999.	1874 TEXT / PAPER / PROTOCOL	**066.229.003**	
Escriptures protocols notarials de la família Macià. Capítols matrimonials, àpoques, testaments. / Fotocòpies facilitades pel Sr. Carles Macià i Aldrich. / / / / /	1764 / 1869 TEXT / PAPER / PROTOCOL	**066.229.008**	
Escriptures protocols notarials de la família Macià. Capítols matrimonials, àpoques, testaments. / Fotocòpies facilitades pel Sr. Carles Macià i Aldrich. / / / / /	1764 / 1869 TEXT / PAPER / PROTOCOL	**066.230.001**	

FONS	PATRIMONIALS
507	MACIÀ
000	**SS** 507.000.140
140	DOCUMENTACIÓ FAMILIAR I PERSONAL / CORRESPONDÈNCIA / /

CONTINGUT	ANYS / TIPOL. DOCUM.	ST	FOTO
Correspondència. / Carta escrita des de Davos Platz (Suïssa) el 24 de juliol de 1930 adreçada a Montserrat. (Fotocòpia). / / / / /	1930 TEXT / PAPER / CORRESPONDÈNCIA	**086.532.014**	

FONS PATRIMONIALS

507 MACIÀ

000 **SS** 507.000.200

200 ACTIVITAT NAVILIERA / / /

CONTINGUT	ANYS / TIPOL. DOCUM.	ST	FOTO
Documentació relacionada amb el capità Narcís Macià i Domènech. / Fotocòpies facilitades pel Sr. Carles Macià i Aldrich. / / / / /	1802 / 1972 TEXT / PAPER / DOSSIER	**066.229.009**	
Llibre de *Cuenta y razón* o despeses de la pollacra *Merced* del capità Narcís Macià. / Cessió del Sr. Manuel Macià i Rovira. / / / / /	1865 - 1868 TEXT / PAPER / LLIBRE	**056.530.003**	
Llibre de *Cuenta y razon* o despeses de la pollacra *Merced* del capità Narcís Macià. / Cessió del Sr. Manuel Macià i Rovira. / / / / /	1868 - 1871 TEXT / PAPER / LLIBRE	**056.530.002**	
Quadern de motistes de la pollacra *Merced* del capità Narcís Macià. / Cessió del Sr. Manuel Macià i Rovira. / / / / /	1851 / 1971 TEXT / PAPER / LLIBRE	**056.530.001**	
Quadern dels interessats de la pollacra *Merced*. / Cessió del Sr. Manuel Macià i Rovira. / / / / /	1849 / 1866 TEXT / PAPER / LLIBRE	**056.530.004**	

FONS PATRIMONIALS

507 MACIÀ

000 **SS** 507.000.300

300 BIBLIOTECA AUXILIAR / / /

CONTINGUT	ANYS / TIPOL. DOCUM.	ST	FOTO
Assaig amb recull de tres estudis de l' autora sobre les obres literàries referenciades al títol. / *San Francisco, juglar y cantor de Dios. El Libro de Buen Amor. El licenciado Vidriera.* / / / MACIÁ Y TRÉMOLS, Helena / / LITERATURA	1940 BIBLIOTECA AUXILIAR / PAPER / LLIBRE	**086.531.001**	
/ Cessió del Sr. Manuel Macià i Rovira. *La aguja de las tormentas. O sea, manual sobre huracanes.* / / / / /	1856 TEXT / PAPER / LLIBRE	**056.530.006**	
/ Cessió del Sr. Manuel Macià i Rovira. *Quaderno de las leyes penales que a consecuencia de las Reales Ordenanzas de Matriculas debe entregarse a los capitanes y patrones.* / / / / /	1846 TEXT / PAPER / LLIBRE	**056.530.005**	
/ Donació del Sr. Romà Macià i Aldrich. Procedent de la biblioteca del *Círculo Lloretense*. *La Ilustración Española y Americana.* / / / / /	1884	**056.192.002**	

FONS PATRIMONIALS

507 MACIÀ

000 **SS** 507.000.400

400 DOCUMENTACIÓ PER A ESTUDIS / / /

CONTINGUT	ANYS / TIPOL. DOCUM.	ST	FOTO
Anotació de llibre notarial. Codicil. / D' Antonio Surís. Notari: no consta. Data: 11 d'octubre de 1834. Fotocòpia. / / / / /	1834 TEXT / PAPER / DOSSIER	**066.229.013**	
Anotació de llibre notarial. Poder recíproc per testar. / Entre Manuel Garcia de Meneses i Cristina Surís. Notari: no consta. Data: 13 de setembre de 1842. Fotocòpia. / / / / /	1842 TEXT / PAPER / DOSSIER	**066.229.014**	
Anotació de llibre notarial. Poder testamentari / D' Antonio Surís a Cristina Monter, esposa, i Antonio Surís, fill. Notari: no consta. Data: 17 de gener de 1829. Fotocòpia.	1829 TEXT / PAPER / DOSSIER	**066.229.011**	
Anotació de llibre notarial. Poder testamentari / D' Antonio Surís a Reparada Domènech i Cristina Monter. Notari: no consta. Data: 13 de novembre de 1833. Fotocòpia.	1833 TEXT / PAPER / DOSSIER	**066.229.012**	
Anotació de llibre notarial. Testament. / D' Antoni Surís. Notari: no consta. Data: 16 de desembre de 1819. Fotocòpia. / / / / /	1819 TEXT / PAPER / DOSSIER	**066.229.010**	
Article sobre el funcionament de la refineria de sucre Roget, Fontrodona i Castelló a Badalona publicat a la revista il·lustrada *El Museo Universal* de Madrid. / Segell de *Misèria i Companyia, Llibreters, editors i paperaires* d' Alcoi conservat a ST 037.130.002.	1868 BIBLIOTECA AUXILIAR / DISC ÒPTIC / ARTICLE	**354.062.001**	
Capitulació encàrrec del retaule de la capella la Mare de Déu del Roser de l' església parroquial de Sant Romà. / Fotocòpia. / / / / /	1704 TEXT / PAPER / DOSSIER	**066.230.007**	
Cartell de promoció turística amb imatge de Sa Caleta i Castell d'en Plaja. / Fotocòpia. / / / / /	1972 TEXT / PAPER / DOSSIER	**056.192.003**	

FONS PATRIMONIALS

507 MACIÀ

000 **SS** 507.000.400

400 DOCUMENTACIÓ PER A ESTUDIS / / /

CONTINGUT	ANYS / TIPOL. DOCUM.	ST	FOTO
Certificacions i patents de Sanitat de vaixells de Lloret. Fotocòpia provinent AHCB Arxiu Històric Ciutat Barcelona. / / / / / /	1774 / 1827 TEXT / PAPER / DOSSIER	**066.230.009**	
Comptes de fusta i mota del capità Joaquim Rubies de Cadaquès per a les embarcacions *Nuestra Señora del Rosario, Nuestra Señora de los Dolore*s, i la pollacra - goleta *Rosalia*. / Fotocòpia facilitades per Carles Macià i Aldrich - 31 de març de 2003.	1815 / 1870 TEXT / PAPER / DOSSIER	**056.030.004**	
Declaracions de càrrega de vaixells. Fotocòpia. / / / / / /	1800 / 1807 TEXT / PAPER / DOSSIER	**066.230.011**	
Document d' arrendament acordat entre Joan Passapera i Sebastià Guinart, per una banda , i Pere Sala per altra. / Fotocòpia. / / / / / /	1595 TEXT / PAPER / DOSSIER	**066.230.005**	
Document encàrrec del retaule de la capella de la Mare de Déu del Roser de l' església parroquial de Sant Romà. / Fotocòpia. / / / / / /	1595 TEXT / PAPER / DOSSIER	**066.230.006**	
Document encàrrec del retaule de Sant Antoni de l' església parroquial de Sant Romà. / Fotocòpia. / / / / / /	1586 TEXT / PAPER / DOSSIER	**066.230.003**	
Documentació notarial relativa a l' obra de l' església parroquial de Sant Romà. / Fotocòpia. / / / / / /	1596 TEXT / PAPER / DOSSIER	**066.230.004**	
Dossier per elaboració de treballs i estudis. / Fitxers MS Excel i Word amb documentació arxius, inventaris i esborranys diversos: versions monografia genealògica inèdita *Macià 500 años de historia*; arbres genealògics; relacions escriptures Marina Barcelona i Mataró;	2005 - 2006 TEXT / FITXER DIGITAL / DOSSIER	**500.070.001**	

FONS PATRIMONIALS

507 MACIÀ

000 **SS** 507.000.400

400 DOCUMENTACIÓ PER A ESTUDIS / / /

CONTINGUT	ANYS / TIPOL. DOCUM.	ST	FOTO
Dossier per elaboració de treballs i estudis. Principalment per a la monografia genealògica inèdita *Macià 500 años de historia*. / Fotocòpia documentació Arxiu Històric Girona AHG: còpia en paper Girona volum 005 i Sant Feliu de Guíxols volums 286, 800 i 813, 1400	1400 ca / 1588 TEXT / PAPER / DISC ÒPTIC / DOSSIER	**037.129.008**	
Dossier per elaboració de treballs i estudis. Principalment per a la monografia genealògica inèdita *Macià 500 años de historia*. / Fotocòpia documentació diversa: registres sacramentals parròquia Sant Romà de Lloret; patents de sanitat; passis Guerra Civil; altres.	1400 ca / 1939 TEXT / PAPER / DISC ÒPTIC / DOSSIER	**037.133.003**	
Dossier per elaboració de treballs i estudis. Principalment per a la monografia genealògica inèdita *Macià 500 años de historia*. / Fotocòpia documentació Arxiu Corona Aragó ACA Fons Notarials Lloret volums 1216 a 1779, 1491 a 1697.	1491 / 1697 TEXT / PAPER / DOSSIER	**037.131.003**	
Dossier per elaboració de treballs i estudis. Principalment per a la monografia genealògica inèdita *Macià 500 años de historia*. / Fotocòpia documentació arxius: recurs de Magí Aldrich, estudiant de Nàutica, 1785; altres documents 1500 ca.	1500 / 1785 TEXT / PAPER / DOSSIER	**037.133.004**	
Dossier per elaboració de treballs i estudis. Principalment per a la monografia genealògica inèdita *Macià 500 años de historia* i per al llibre *Narcís Macià i Domènech*. / Fotocòpia documentació diversa: imatges família Macià; plànol L' Havana 1900 ca; goigs; altres.	1539 / 1995 TEXT / PAPER / DISC ÒPTIC / DOSSIER	**037.133.002**	
Dossier per elaboració de treballs i estudis. Principalment per a la monografia genealògica inèdita *Macià 500 años de historia*. / Fotocòpia documentació Arxiu Històric Girona AHG: còpia en paper Lloret volums 007 a 057, 1547 a 1680. Inclou inventaris relacions	1547 / 1680 TEXT / PAPER / DISC ÒPTIC / DOSSIER	**037.132.001**	
Dossier per elaboració de treballs i estudis. Principalment per a la monografia genealògica inèdita *Macià 500 años de historia*. / Fotocòpia documentació Arxiu Històric Girona AHG: còpia en paper protocols notarials Lloret, volums 007 a 081, 1547 a 1714; còpia	1547 / 1714 TEXT / PAPER / DISC ÒPTIC / DOSSIER	**037.130.002**	
Dossier per elaboració de treballs i estudis. Principalment per a la monografia genealògica inèdita *Macià 500 años de historia*. / Fotocòpia documentació arxius, inventaris i esborranys diversos: Escriptura protocol notarial assegurança vaixell i càrrega a nom de	1632 TEXT / PAPER / DOSSIER	**037.128.004**	

FONS PATRIMONIALS

507 MACIÀ

000 **SS** 507.000.400

400 DOCUMENTACIÓ PER A ESTUDIS / / /

CONTINGUT	ANYS / TIPOL. DOCUM.	ST	FOTO
Dossier per elaboració de treballs i estudis. Principalment per a la monografia genealògica inèdita *Macià 500 años de historia*. / Fotocòpia documentació Arxiu Històric Girona AHG: còpia en paper Lloret volums 058 a 100, 1671 a 1770.	1671 / 1770 TEXT / PAPER / DISC ÒPTIC / DOSSIER	**037.131.004**	
Dossier per elaboració de treballs i estudis. Principalment per a la monografia genealògica inèdita *Macià 500 años de historia*. / Fotocòpia documentació Arxiu Comarcal Selva Santa Coloma de Farners ACSE: còpia en paper protocols notarials Lloret, volums 002 a	1739 / 1756 TEXT / PAPER / DOSSIER	**037.131.002**	
Dossier per elaboració de treballs i estudis. Principalment per a la monografia genealògica inèdita *Macià 500 años de historia*. / Fotocòpia documentació arxius, inventaris i esborranys diversos. *Documentos varios. Canet; Albaradorum; Ancoratges.*	1740 / 1822 TEXT / PAPER / DOSSIER	**037.129.003**	
Dossier per elaboració de treballs i estudis. Principalment per a la monografia genealògica inèdita *Macià 500 años de historia*. / Fotocòpia documentació Arxiu Comarcal Selva Santa Coloma de Farners ACSE: còpia en paper protocols notarials Lloret, volums 036 a	1756 / 1882 TEXT / PAPER / DISC ÒPTIC / DOSSIER	**037.128.001**	
Dossier per elaboració de treballs i estudis. Principalment per a la monografia genealògica inèdita *Macià 500 años de historia*. / Fotocòpia documentació Arxiu Històric Girona AHG: còpia en paper protocols notarials Lloret, volums 094 a 099, 1758 a 1775.	1758 / 1775 TEXT / PAPER / DOSSIER	**037.129.006**	
Dossier per elaboració de treballs i estudis. Principalment per a la monografia genealògica inèdita *Macià 500 años de historia*. / Fotocòpia documentació Arxiu Històric Girona AHG: còpia en paper protocols notarials Lloret, volums 106 a 114, 1770 a 1795.	1770 / 1795 TEXT / PAPER / DOSSIER	**037.131.001**	
Dossier per elaboració de treballs i estudis. Principalment per a la monografia genealògica inèdita *Macià 500 años de historia*. / Fotocòpia documentació arxius, inventaris i esborranys diversos. *Documentos varios. Canet; Albaradorum; Ancoratges.*	1771 / 1798 TEXT / PAPER / DOSSIER	**037.128.005**	
Dossier per elaboració de treballs i estudis. Principalment per a la monografia genealògica inèdita *Macià 500 años de historia*. / Fotocòpia documentació Arxiu Històric Girona AHG: còpia en paper protocols notarials Blanes, volum 435, i Vidreres, volum 063, 1775	1775 / 1777 TEXT / PAPER / DOSSIER	**037.129.007**	

FONS PATRIMONIALS

507 MACIÀ

000 **SS** 507.000.400

400 DOCUMENTACIÓ PER A ESTUDIS / / /

CONTINGUT	ANYS / TIPOL. DOCUM.	ST	FOTO
Dossier per elaboració de treballs i estudis. Principalment per a la monografia genealògica inèdita *Macià 500 años de historia*. / Fotocòpia documentació Arxiu Comarcal Selva Santa Coloma de Farners ACSE: còpia en paper protocols notarials Lloret, volums 006 a	1798 / 1851 TEXT / PAPER / DOSSIER	**037.129.005**	
Dossier per elaboració de treballs i estudis. Principalment per a la monografia genealògica inèdita *Macià 500 años de historia*. / Fotocòpia documentació arxius, inventaris i esborranys diversos: *Relación de citas de la Matrícula de Marina de Barcelona*; articles	1842 / 2006 TEXT / PAPER / DOSSIER	**037.129.001**	
Dossier per elaboració de treballs i estudis. Principalment per a la monografia genealògica inèdita *Macià 500 años de historia*. / Fotocòpia documentació Arxiu Comarcal Selva Santa Coloma de Farners ACSE: còpia en paper protocols notarials Lloret, volums 026 a	1852 / 1861 TEXT / PAPER / DOSSIER	**037.130.001**	
Dossier per elaboració de treballs i estudis. Principalment per a la monografia genealògica inèdita *Macià 500 años de historia*. / Fotocòpia documentació Arxiu Comarcal Selva Santa Coloma de Farners ACSE Marina de Blanes volums 073 a 077, 1867 a 1871.	1867 / 1871 TEXT / PAPER / DISC ÒPTIC / DOSSIER	**037.129.009**	
Dossier per elaboració de treballs i estudis. Principalment per a la monografia genealògica inèdita *Macià 500 años de historia*. / Fotocòpia documentació Arxiu Històric Protocols Notarials Barcelona AHPB Escribania de Marina volums 046 a 111, 1827 a 1856.	1867 / 1871 TEXT / PAPER / DISC ÒPTIC / DOSSIER	**037.132.002**	
Dossier per elaboració de treballs i estudis. Principalment per a la monografia genealògica inèdita *Macià 500 años de historia*. / Fotocòpia documentació arxius, inventaris i esborranys diversos; títols participacions *Lonja del Comercio de la Habana* i	1931 / 2015 ca TEXT / PAPER / DOSSIER	**037.129.004**	
Dossier per elaboració de treballs i estudis. Principalment per a la monografia genealògica inèdita *Macià 500 años de historia*. / Fotocòpia documentació arxius, inventaris i esborranys diversos: *Catàleg de l' Arxiu Històric Notarial d' Arenys de Mar* AHFF.	1992 TEXT / PAPER / DOSSIER	**037.128.002**	
Dossier per elaboració de treballs i estudis. Principalment per a la monografia genealògica inèdita *Macià 500 años de historia*. / Fotocòpia text original monografia. *Original Macià sense enquadernar.*	2000 ca TEXT / PAPER / DISC ÒPTIC / DOSSIER	**037.133.001**	

FONS PATRIMONIALS

507 MACIÀ

000 **SS** 507.000.400

400 DOCUMENTACIÓ PER A ESTUDIS / / /

CONTINGUT	ANYS / TIPOL. DOCUM.	ST	FOTO
Dossier per elaboració de treballs i estudis. Principalment per a la monografia genealògica inèdita *Macià 500 años de historia*. / Fotocòpia documentació arxius, inventaris i esborranys diversos: *Relación de barcos y patrones apellidados Macià. Ancoratges y*	2015 ca TEXT / PAPER / DOSSIER	**037.128.003**	
Dossier per elaboració de treballs i estudis. Principalment per a la monografia genealògica inèdita *Macià 500 años de historia*. / Fotocòpia documentació arxius, inventaris i esborranys diversos: Apunts, esborranys, arbres genealògics.	2015 ca TEXT / PAPER / DOSSIER	**037.129.002**	
Dossier per elaboració de treballs i estudis. Principalment per a la monografia genealògica inèdita *Macià 500 años de historia*. / Fotocòpia documentació arxius, inventaris i esborranys. Relacions diverses: documentació localitzada a Arxiu Corona Aragó ACA,	2015 ca TEXT / PAPER / DOSSIER	**037.130.003**	
Fogatge de la vila de Lloret. Fotocòpia provinent ACA Arxiu Corona Aragó. / / / / / /	1497 TEXT / PAPER / DOSSIER	**066.230.010**	
Microfilm de diversa documentació de l' Arxiu de la Corona d'Aragó ACA. Notarials de Mataró. / Fotocòpia. / / / / /	1595 TEXT / PAPER / DOSSIER	**066.230.008**	
Patents de Sanitat emeses pel port de Sevilla a favor de vaixells i tripulació de Lloret. / Fotocòpia. / / / / /	1828 / 1836 TEXT / PAPER / DOSSIER	**066.230.002**	
Plet entre els pescadors de Lloret i el capítol de canonges de la Seu de Girona, conegut com *Revolta dels Joseps*. / Fotocòpia. / / / / /	1788 - 1793 TEXT / PAPER / DOSSIER	**066.229.015**	
Positiu fotogràfic B/N diürn exterior vista dirigible sobre mar , probablement Graff Von Zeppelin o Hindenburg passant sobre Lloret. / Fotocòpia. / / / / /	1935 ca TEXT / PAPER / DOSSIER	**056.192.004**	

FONS PATRIMONIALS

507 MACIÀ

000 **SS** 507.000.510

510 IMATGES / COL·LECCIÓ DE POSTALS / /

CONTINGUT	ANYS / TIPOL. DOCUM.	ST	FOTO
Ajuntament de Lloret de Mar. / Façana de l'Ajuntament i al seu voltant alguns arbres recent plantats. LLORET DE MAR. Casa de la Vila. Telégrafo i Escoles municipals. / / / Edició Salvador Bernat / / Ajuntament Targeta	1915 ca IMATGES / PAPER / POSTAL	**336.015.030**	
Ajuntament de Lloret de Mar. / Palmeres i plàtans del Passeig de mossèn Jacint Verdaguer en un dia d'hivern. Al fons es pot veure l'edifici de l'Ajuntament. LLORET DE MAR. Casa de la Vila i Telegraph / / / Desconegut / / Ajuntament Targeta postal	1930 IMATGES / PAPER / POSTAL	**336.015.028**	
Ajuntament i Passeig Verdaguer. / Passeig ple d'arbres i petites palmeres, i més enllà l'edifici de l'Ajuntament. LLORET DE MAR. Serie EMP. Casa de la Vila i oficines de Correus i Telègrafs. / / / Serie Emili Martínez Passapera. / / Ajuntament	1917 ca IMATGES / PAPER / POSTAL	**336.015.029**	
Alguns masos i torres lloretenques. / Els masos Saragossa, Botet, Barnés i algunes altres cases dels contorns de la població, envoltades de camps. Al fons Puig Castellet. LLORET DE MAR. Serie EMP. Boscúries de Can	1912 IMATGES / PAPER / POSTAL	**336.015.019**	
Altar de la Capella del Santíssim Sagrament. / Col·lecció Missé Germans sobre l' església parroquial de Sant Romà. Àlbum 1, postal 18. *18. LLORET DE MAR. IGLESIA PARROQUIAL. ALTAR DE LA CAPELLA DEL SANTÍSSIM SAGRAMENT*	1920 ca IMATGES / PAPER / POSTAL	**336.018.002**	
Altar de la Mercè, a l'església de Sant Romà. / Col·lecció Missé Germans sobre l' església parroquial de Sant Romà. Àlbum 1, postal 16. *16. LLORET DE MAR. IGLESIA PARROQUIAL. PLAFÓ I BANC DECORATIU DE NOSTRA DONA DE LA*	1920 ca IMATGES / PAPER / POSTAL	**336.018.007**	
Altar de Santa Cristina. / Interior de l'ermita de Santa Cristina amb l'altar dedicat a la santa en primer terme Lloret de Mar. Santa Cristina. Ermita. L. Roisin fot. Barcelona / / / L. Roisin Fot. Barcelona / / Santa Cristina L.	1920 ca IMATGES / PAPER / POSTAL	**336.012.029**	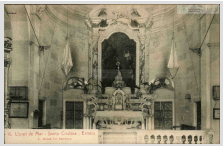
Altar del Santuari de Sant Pere del Bosc. / L'altar barroc, dedicat a la Mare de Déu de Gràcia. A.T.V. LLORET DE MAR. Altar del Santuari de la Mare de Déu de Gràcia / / / Angel Toldrà Viazo / / Sant Pere del Bosc Mare	1920 ca IMATGES / PAPER / POSTAL	**336.012.009**	

FONS PATRIMONIALS

507 MACIÀ

000 **SS** 507.000.510

510 IMATGES / COL·LECCIÓ DE POSTALS / /

CONTINGUT	ANYS / TIPOL. DOCUM.	ST	FOTO
Aplec de Les Alegries. / L'Aplec, amb ple de gent a l'exterior. Lloret de Mar. "Aplech" en el Santuario de Nuestra Señora de las Alegrias / / / Desconegut / / Les Alegries Nostra Senyora de	1910 ca IMATGES / PAPER / POSTAL	**336.012.008**	
Aplec de Santa Cristina. / Barques avarades a la platja en motiu de l'Aplec, moltes d'elles engalanades, i gent que se les mira. / / / Desconegut / / Platja de Santa Cristina Ramon	1914 IMATGES / PAPER / POSTAL	**336.014.002**	
Aplec de Santa Cristina. / Barques que arriben a la platja, i gent esperant-les, en el dia de l'Aplec. COSTA BRAVA. Sta. Cristina. La professó a la platja. L. Roisin fot. Barcelona / / / L. Roisin fot. Barcelona / / Platja de Santa Cristina	1920 ca IMATGES / PAPER / POSTAL	**336.013.031**	
Aplec de Santa Cristina. / Barques tornant cap a Lloret després de l'Aplec. Encara hi ha gent a la platja mirant. COSTA BRAVA. Sta. Cristina. Tornada a Lloret. / / / L. Roisin fot. Barcelona / / Platja de Santa Cristina L. Roisin fot. Barcelona Targeta postal	1920 ca IMATGES / PAPER / POSTAL	**336.014.004**	
Aplec de Santa Cristina. / L'Aplec, tornant cap a la població, a punt de pujar a les barques. COSTA BRAVA. Sta. Cristina. Tornada de la professó. L. Roisin fot. Barcelona / / / L. Roisin fot. Barcelona / / Santa Cristina L.	1915 ca IMATGES / PAPER / POSTAL	**336.013.030**	
Aplec de Santa Cristina. / Les barques a la platja, algunes encara arribant. LLORET DE MAR. La festa de Sta, Cristina / / / Desconegut / / Platja de Santa Cristina Targeta postal	1920 ca IMATGES / PAPER / POSTAL	**336.013.038**	
Aplec de Santa Cristina. / Les barques arribant a la platja, en el dia de l'Aplec. Hi ha gent a dalt de les roques mirant els qui arriben. COSTA BRAVA. Platja de Santa Cristina / / / L. Roisin fot. Barcelona / / Santa Cristina L.	1920 ca IMATGES / PAPER / POSTAL	**336.013.028**	
Aplec de Santa Cristina. / Les barques arribant a la platja, i gent esperant-les. En primer terme, les vinyes a tocar de mar. COSTA BRAVA. Sta. Cristina. La professó a la platja. L. Roisin fot Barcelona	1915 ca IMATGES / PAPER / POSTAL	**336.013.029**	

FONS PATRIMONIALS

507 MACIÀ

000 **SS** 507.000.510

510 IMATGES / COL·LECCIÓ DE POSTALS / /

CONTINGUT	ANYS / TIPOL. DOCUM.	ST	FOTO
Aplec de Santa Cristina. / Llaguts arribant a la platja, i altres barques al mig del mar per presenciar l'esdeveniment. LLORET DE MAR. La professó a Santa Cristina. Clixé Martínez	1935 ca. IMATGES / PAPER / POSTAL	**336.014.003**	
Arbres florits del Passeig Verdaguer. / Diferents espècies arbòries al Passeig Verdaguer. Al fons, l'Ajuntament. LLORET DE MAR. Passeig Verdaguer. Detall / / / Edición G. Montero Vda. Vilaró / / Ajuntament	1939 ca IMATGES / PAPER / POSTAL	**336.015.039**	
Arribada de la processó de Santa Cristina. / Un home des de la platja mira com arriben les primeres barques en el dia de l'Aplec. COSTA BRAVA. Sta. Cristina. Arrivada de la professó. L. Roisin fot. Barcelona	1920 ca IMATGES / PAPER / POSTAL	**336.013.039**	
Ball de plaça infantil. / Ens nens i nenes, ballant a la Plaça d'Espanya, envoltats del nombrós públic que els mira. / / / Ernest Xifra / / Plaça d'Espanya Targeta postal	1930 ca IMATGES / PAPER / POSTAL	**336.018.014**	
Ball de plaça. / Balladors a la Plaça d'Espanya, amb gent mirant aquest espectacle tradicional. LLORET DE MAR. Serie EMP. Dansa de les Morratxes 24, 25 i 26 de juliol / / / Serie Emili Martínez Passapera / / Plaça	1913 IMATGES / PAPER / POSTAL	**336.015.021**	
Ball de Plaça. / Instantània del ball de plaça amb gent a tot el vol contemplant i gaudint de l'espectacle. / / / Desconegut / / Plaça d'Espanya Targeta postal	1915 ca IMATGES / PAPER / POSTAL	**336.015.022**	
Baptisteri. / Col·lecció Missé Germans sobre l' església parroquial de Sant Romà. Àlbum 1, postal 02. *2. LLORET DE MAR. IGLESIA PARROQUIAL. BAPTISTERI.* / / / MISSÉ GERMANS / / Baptisteri de l'església	1920 ca IMATGES / PAPER / POSTAL	**336.018.005**	
Barques avarades a la platja de Santa Cristina. / Barques quasi buides en el dia de l'Aplec, amb la gent ja a l'ermita. COSTA BRAVA. Sta. Cristina. Esperant la professó. L. Roisin fot. Barcelona	1920 ca IMATGES / PAPER / POSTAL	**336.013.027**	

FONS PATRIMONIALS

507 MACIÀ

000 **SS** 507.000.510

510 IMATGES / COL·LECCIÓ DE POSTALS / /

CONTINGUT	ANYS / TIPOL. DOCUM.	ST	FOTO
Barques avarades a la platja. / Grup de barques avarades a la platja de Santa Cristina. Grupo de barques / / / Desconegut / / Santa Cristina Targeta postal	1915 ca IMATGES / PAPER / POSTAL	**336.016.003**	
Barques tornant cap a Lloret. / Les barques de l'Aplec tornant cap a la població, després de la celebració religiosa. COSTA BRAVA. Sta. Cristina. Tornada a Lloret. L. Roisin fot. Barcelona	1920 ca IMATGES / PAPER / POSTAL	**336.013.036**	
Bosc de Santa Cristina. / El bosc, format principalment per pins. Lloret de Mar. Santa Cristina. Bosc. / / / L. Roisin fot. Barcelona / / Bosc de Santa Cristina L. Roisin fot. Barcelona Targeta postal	1930 ca IMATGES / PAPER / POSTAL	**336.014.015**	
Cala Banys i el Castell de Sant Joan. / Cala Banys en un dia de mar en calma. Al fons, el Castell de Sant Joan encara dempeus. LLORET DE MAR. Voltans de Banys i del Castell / / / Desconegut / / Castell de Sant Joan Targeta	1920 IMATGES / PAPER / POSTAL	**336.006.018**	
Cala Banys. / Cala Banys i altres cales del terme de Lloret vistes en perspectiva. LLORET DE MAR (Costa Brava). Cala Banys / / / Comercial PRAT Ripoll / / Cala Banys Comercial PRAT Ripoll Targeta postal	1950 ca IMATGES / PAPER / POSTAL	**336.010.020**	
Cala Banys. / La cala en un dia de mar tranquil·la. LLORET DE MAR. Las transparentes aguas de Cala Banys. / / / J. Ubach Puig. Barcelona / / Cala Banys J. Ubach Puig. Barcelona Targeta postal	1955 ca IMATGES / PAPER / POSTAL	**336.018.028**	
Cala Banys. / La cala, amb alguns estiuejants i l'aigua transparent. LLORET DE MAR. (Costa Brava). Las transparentes aguas de Cala Banys / / / J. Ubach Puig. Barcelona / / Cala Banys J.	1950 ca IMATGES / PAPER / POSTAL	**336.010.019**	
Cala Banys. / La cala, amb les seves roques plenes de pins i vegetació entrant en el mar. Cala de banys. LLORET DE MAR. Costa Brava / / / Mas Fotògrafs / / Cala Banys Mas Fotògrafs Targeta postal	1997 IMATGES / PAPER / POSTAL	**336.010.017**	

FONS PATRIMONIALS

507 MACIÀ

000 **SS** 507.000.510

510 IMATGES / COL·LECCIÓ DE POSTALS / /

CONTINGUT	ANYS / TIPOL. DOCUM.	ST	FOTO
Cala Banys. / La cala, en un dia serè i de mar calmada. LLORET DE MAR (Costa Brava). Cala Banys. Foto Martínez / / / Foto Martínez / / Cala Banys Foto Martínez Targeta postal	1952 IMATGES / PAPER / POSTAL	**336.010.015**	
Cala Banys. / La cala, vista des d'un nivell superior. Al fons, la població. Lloret de Mar. Costa Brava. Cala Banys / / / Desconegut / / Cala Banys Targeta postal	1950 ca IMATGES / PAPER / POSTAL	**336.010.022**	
Cala Banys. / Les roques i alguna palmera de la cala. LLORET DE MAR. Cala Banys y Gurugú / / / G. Montero, viuda Vilaró / / Cala Banys G. Montero, viuda Vilaró Targeta postal	1940 ca IMATGES / PAPER / POSTAL	**336.010.023**	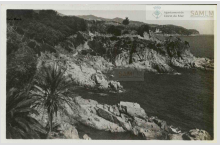
Cala Banys. / Roques de Cala Banys envoltades de mar tranquil·la. LLORET DE MAR. Voltants de Banys i del castell. / / / Desconegut / / Cala Banys Targeta postal	1920 ca IMATGES / PAPER / POSTAL	**336.010.024**	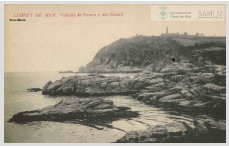
Cala d'en Serrahima. / Paisatge de marina amb la Cala d'en Serrahima i les característiques roques d'aquella zona. LLORET DE MAR. Cala d'en Serrahima. Clixés Martínez / / / Clixés Martínez / / Cala d'en Serrahima Clixés	1950 ca IMATGES / PAPER / POSTAL	**336.011.017**	
Cala d'En Trons. / La cala, amb alguns nens i grans asseguts a la sorra i una barqueta avarada. LLORET DE MAR. Platja Caleta d'En Trons. Fot. L. Roisin / / / Fot. L. Roisin / / Cala d'En Trons Fot. L. Roisin	1935 ca IMATGES / PAPER / POSTAL	**336.011.009**	
Cala Morisca. / Paisatge de marina amb Cala Morisca. Es veu un pescador i una barca enmig de l'aigua. LLORET DE MAR. Cala Morisca / / / Clixé Martínez / / Cala Morisca Clixé Martínez Targeta postal	1950 ca IMATGES / PAPER / POSTAL	**336.011.016**	
Cala Morisca. / Paisatge de marina amb Cala Morisca. Es veu un pescador i una barca enmig de l'aigua LLORET DE MAR. Cala Morisca (Clixé Martínez) / / / Clixé Martínez / / Cala Morisca Clixé Martínez Targeta postal	1950 ca IMATGES / PAPER / POSTAL	**336.011.020**	

FONS PATRIMONIALS

507 MACIÀ

000 **SS** 507.000.510

510 IMATGES / COL·LECCIÓ DE POSTALS / /

CONTINGUT	ANYS / TIPOL. DOCUM.	ST	FOTO
Cala s'Ull de Vidre. / La cala, sense sorra i plena de pedra i roca. LLORET DE MAR. Cala s'Ull de vidre. / / / Clixé Martínez / / Cala s'Ull de Vidre Clixé Martínez Targeta postal	1940 ca IMATGES / PAPER / POSTAL	**336.011.027**	
Cala Trons i Pins d'en Citre. / Paisatge de marina amb Cala Trons i Punta des Cabdells, en un dia de mar en calma. LLORET DE MAR. COSTA BRAVA. Cala Trons y Pins d'en Citre	1951 IMATGES / PAPER / POSTAL	**336.011.011**	
Cala Trons. / El mar proper a la cala, amb les roques que entren en ell. LLORET DE MAR. Costa Brava. Caleta d'en Trons. / / / Desconegut / / Cala Trons Targeta postal	1950 ca IMATGES / PAPER / POSTAL	**336.011.013**	
Cala Trons. / La cala, amb aigües transparents en un dia de mar tranquil·la. LLORET DE MAR. Caleta d'en Trons / / / Desconegut / / Cala Trons Targeta postal	1950 ca IMATGES / PAPER / POSTAL	**336.011.019**	
Cala Trons. / La cala, amb aigües transparents i mar en calma. FREU "D'EN SITRE" I CALETA "D'EN TRONS" / / / Mas Fotògrafs / / Cala Trons Mas Fotògrafs Targeta postal	1997 IMATGES / PAPER / POSTAL	**336.011.021**	
Cala Trons. / La cala, amb alguns nens i grans asseguts a la sorra i una barqueta avarada. LLORET DE MAR. Platja Caleta d'en Trons / / / Edición G. Montero, Vda. Vilaró / / Cala Trons Edición G. Montero, Vda. Vilaró Targeta postal	1930 ca IMATGES / PAPER / POSTAL	**336.011.007**	
Cala Trons. / La cala, amb les seves roques de grans dimensions entrant al mar. Al fons, la població. LLORET DE MAR. Costa Brava. Caleta d'En Trons / / / Desconegut / / Cala Trons Targeta postal	1950 ca IMATGES / PAPER / POSTAL	**336.011.010**	
Cala Trons. / La cala, amb totes les roques de diferents formes que l'envolten. LLORET DE MAR. Costa Brava. Caleta d'En Trons / / / Desconegut / / Cala Trons Targeta postal	1953 IMATGES / PAPER / POSTAL	**336.011.008**	

FONS PATRIMONIALS

507 MACIÀ

000 **SS** 507.000.510

510 IMATGES / COL·LECCIÓ DE POSTALS / /

CONTINGUT	ANYS / TIPOL. DOCUM.	ST	FOTO
Cala Trons. / La cala, amb un artístic pi en primer terme. Lloret de Mar (Costa Brava). Cala Trons / / / Ediciones Fotografia Cuvás. Rda. San Pedro, 4. Barcelona / / Cala Trons Ediciones Fotografia Cuvás. Rda. San Pedro, 4. Barcelona Targeta postal	1950 ca IMATGES / PAPER / POSTAL	**336.011.014**	
Cala Trons. / La cala, vista des d'un nivell superior, i al fons la població de Lloret. LLORET DE MAR. Costa Brava. Caleta d'en Trons / / / Desconegut / / Cala Trons Targeta postal	1953 IMATGES / PAPER / POSTAL	**336.011.002**	
Cala Trons. / Paisatge de marina de la Cala Trons, i a sobre la urbanització de La Mongoda. LLORET DE MAR. COSTA BRAVA. Sa Caleta d'En Trons. Foto Martínez / / / Foto Martínez / / Cala Trons Foto Martínez	1950 ca IMATGES / PAPER / POSTAL	**336.011.018**	
Cala Trons. / Unes roques de la cala i uns nens pescadors a sobre, mirant el mar. LLORET DE MAR. La Caleta d'en Trons / / / Desconegut / / Cala Trons Targeta postal	1920 ca IMATGES / PAPER / POSTAL	**336.011.012**	
Cales de Santa Cristina. / En segon terme, Santa Cristina i les roques anomenades Es Canó, del terme de Lloret. Les roques de primer terme ja pertanyen a Blanes. LLORET DE MAR. Puntas de Sta. Cristina, a Lloret.	1950 ca IMATGES / PAPER / POSTAL	**336.013.006**	
Caletes de Llorell. / Les caletes, amb el mar ben tranquil. LLORET DE MAR. Caletes de Llorell / / / Clixé Martínez / / Cales de Llorell Clixé Martínez Targeta postal	1950 ca IMATGES / PAPER / POSTAL	**336.011.022**	
Camí cap a Cala Banys. / La platja envoltada de roques, camí de Cala Banys. LLORET DE MAR (Costa BRava). Camino de Banys / / / Comercial PRAT Ripoll / / Cala Banys Comercial PRAT Ripoll Targeta postal	1950 ca IMATGES / PAPER / POSTAL	**336.010.021**	
Camí dels Amatllers. / El camí, envoltat d'arbres i natura i també uns matolls en primer terme. LLORET DE MAR. Santa Cristina. Els Xiprers / / / Edición A. Lluhí / / Hotel de Santa Cristina Fototipia Thomas. Barcelona Targeta postal	1920 ca IMATGES / PAPER / POSTAL	**336.014.037**	

FONS PATRIMONIALS

507 MACIÀ

000 **SS** 507.000.510

510 IMATGES / COL·LECCIÓ DE POSTALS / /

CONTINGUT	ANYS / TIPOL. DOCUM.	ST	FOTO
Camí dels Ametllers, a Santa Cristina. / Targeta postal que mostra els camps i vinyes propers, així com també la caseta propera al camí que portava a l'ermita de Santa Cristina. COSTA BRAVA. Santa Cristina. Camí dels Ametllers. L.	1920 IMATGES / PAPER / POSTAL	**336.014.033**	
Camí i ermita de santa Cristina. / El Camí dels Amatllers en primer terme, flanquejat per ciprers, i al fons l'ermita. Als costats es veuen horts i vinyes. LLORET DE MAR. Santa Cristina. Arribada pel camí dels Amatllers i xiprers.	1920 ca IMATGES / PAPER / POSTAL	**336.014.038**	
Campanar i capella del Santíssim. / El campanar, amb un gran rellotge i més enllà la Capella del Santíssim, amb el carrer de la Vila i plaça sense asfaltar. COSTA BRAVA. LLORET DE MAR. Iglesia y Calle Mayor	1957 IMATGES / PAPER / POSTAL	**336.017.031**	
Camps i platges de Santa Cristina. / Platja de Santa Cristina al fons i en primer terme, camps plens de vinyes. LLORET DE MAR. Panorama de Santa Cristina / / / Desconegut / / Santa Cristina Targeta postal	1911 IMATGES / PAPER / POSTAL	**336.015.012**	
Camps i platja de Santa Cristina. / Els camps, plens de vinyes, i al fons l'ermita i la platja. LLORET DE MAR. Serie EMP. Platjes de Santa Cristina / / / Emili Martínez Passapera / / Santa Cristina Fototipia Thomas. Barcelona Targeta postal	1911 IMATGES / PAPER / POSTAL	**336.015.009**	
Can Batlló i Santa Cristina. / Un xalet en primer terme i al fons l'ermita de Santa Cristina, envoltats de natura. LLORET DE MAR. Can Batlló i Santa Cristina / / / Fototipia Thomas. Barcelona / / Santa Cristina Fototipia Thomas. Barcelona Targeta postal	1920 ca IMATGES / PAPER / POSTAL	**336.015.006**	
Can Coll de l'Horta. / Els boscos del mas en primer terme i més enllà la vivenda. LLORET DE MAR. Serie E.M.P. Boscs de Can Coll de l'horta / / / Serie Emili Martínez Passapera / / Can Coll de	1920 ca IMATGES / PAPER / POSTAL	**336.012.015**	
Can Gallissà. / Façana de Can Gallissà en una targeta postal. / / / Desconegut / / Can Gallissà Targeta postal	1907 IMATGES / PAPER / POSTAL	**336.012.021**	

FONS PATRIMONIALS

507 MACIÀ

000 **SS** 507.000.510

510 IMATGES / COL·LECCIÓ DE POSTALS / /

CONTINGUT	ANYS / TIPOL. DOCUM.	ST	FOTO
Capella de la Mare de Déu de Gràcia a Sant Pere del Bosc. / La capella, d'estil modernista, la qual es troba en el camí cap a Sant Pere del Bosc. A.T.V. LLORET DE MAR. Capella de la Mare de Deu de Gràcia	1915 ca IMATGES / PAPER / POSTAL	**336.011.036**	
Capella del Santíssim. / La capella, amb el mosaic d'un calze en el seu timpà, existent ja des de 1919. LLORET DE MAR. Costa Brava. La Iglesia. / / / J. Ubach Puig. Barcelona / / Carrer de la Vila J. Ubach Puig. Barcelona Targeta postal	1955 ca IMATGES / PAPER / POSTAL	**336.017.027**	
Capella del Santíssim. / La capella, amb el timpà de mosaic de l'Ecce Homo, que després, al 1919 es substituí per un calze. LLORET DE MAR. IGLESIA PARROQUIAL. FRONTIS DE LA CAPELLA DEL SANTÍSSIM SAGRAMENT	1918 ca IMATGES / PAPER / POSTAL	**336.017.029**	
Capella del Santíssim. / La capella, amb els seus bancs en primer terme. LLORET DE MAR Costa Brava. La Iglesia / / / Comercial PRAT Ripoll / / Carrer de la Vila Comercial PRAT Ripoll Targeta postal	1950 ca IMATGES / PAPER / POSTAL	**336.017.028**	
Capella del Santíssim. / La capella, d'estil modernista com tot el conjunt, també els altars exteriors. LLORET DE MAR. Capella del Santíssim. L. Roisin fot. Barcelona / / / Juan Vilaró. Lloret de Mar / / Capella del	1920 ca IMATGES / PAPER / POSTAL	**336.017.030**	
Capella del Santíssim. / La capella, d'estil modernista, i el carrer de la Vila, amb turistes passejant. Lloret de Mar. C. Brava. La iglesia / / / Talleres A. Zerkowitz Fotógrafo. Barcelona / / Capella del Santíssim Talleres A. Zerkowitz Fotógrafo.	1955 ca IMATGES / PAPER / POSTAL	**336.017.036**	
Capella del Santíssim. / Obrer treballant en la construcció modernista de la capella del Santíssim o sagristia-museu. Es veu a dalt d'un entarimat, en plena obra. LLORET DE MAR. IGLESIA PARROQUIAL.	1915 ca IMATGES / PAPER / POSTAL	**336.017.035**	
Capelleta en el camí dels Amatllers. / Capella abans d'arribar a l'ermita de Santa Cristina, envoltada d'ametllers i camps de conreu. Al fons es pot veure l'ermita i l'hotel. Lloret de Mar. Santa Cristina. Camí dels Amatllers. L.	1930 ca IMATGES / PAPER / POSTAL	**336.014.035**	

FONS PATRIMONIALS

507 MACIÀ

000 **SS** 507.000.510

510 IMATGES / COL·LECCIÓ DE POSTALS / /

CONTINGUT	ANYS / TIPOL. DOCUM.	ST	FOTO
Carrer de la Vlla i Capella del Santíssim. / El carrer, amb estiuejants passejant i un carro de transport en primer terme. LLORET DE MAR. Costa Brava. Iglesia y Avenida Caudillo	1958 IMATGES / PAPER / POSTAL	**336.017.037**	
Carrer de Lloret. / Santa Eulàlia, un dels carrers que dóna al campanar i església parroquial, que es veu al fons. / / / Desconegut / / Església de Sant Romà Targeta	1950 ca IMATGES / PAPER / POSTAL	**336.017.039**	
Carrer del Carme i Font de Sant Josep. / Una dona i un gos en el carrer del Carme, davant la Font de Sant Josep. / / / Desconegut / / Carrer del Carme Francisqueta	1906 IMATGES / PAPER / POSTAL	**336.012.022**	
Carrer nevat. / Carrer Cervantes en un dia de nevada. Es poden veure les diverses façanes de les cases. / / / Emili Martínez / / Carrer Cervantes Emili Martínez Targeta postal	1947 IMATGES / PAPER / POSTAL	**336.018.011**	
Carrer Prat de la Riba. / El carrer, amb els seus principals edificis a cada costat. LLORET DE MAR. Carrer Prat de la Riba / / / Edición G. Montero Vda. Vilaró / / Palauet Fornés de Llobet Edición G. Montero Vda. Vilaró Targeta	1920 ca IMATGES / PAPER / POSTAL	**336.018.009**	
Carrer Prat de la Riba. / El carrer, amb uns nens al mig jugant i les façanes de les cases senyorials a cada costat. LLORET DE MAR. Carrer de la Plaça / / / Desconegut / / Carrer Prat de la Riba Targeta	1910 ca IMATGES / PAPER / POSTAL	**336.018.008**	
Casa rectoral i escoles parroquials. / Els edificis modernistes, situats al costat de l'església parroquial. LLORET DE MAR. Església, rectoria i escoles. / / / Clixé Martínez / / Església de Sant Romà Clixé Martínez Targeta postal	1915 ca IMATGES / PAPER / POSTAL	**336.017.023**	
Casa rectoral i escoles parroquials. / Façana dels edificis, d'estil modernista. Hi ha nens al pati de l'escola. LLORET DE MAR. Casa rectoral - Escoles i Sacristia. / / / Desconegut / / Casa rectoral Targeta postal	1915 ca IMATGES / PAPER / POSTAL	**336.017.021**	

FONS PATRIMONIALS

507 MACIÀ

000 **SS** 507.000.510

510 IMATGES / COL·LECCIÓ DE POSTALS / /

CONTINGUT	ANYS / TIPOL. DOCUM.	ST	FOTO
Casa rectoral i escoles parroquials. / Imatge de la rectoria i les escoles parroquials, tot d'estil modernista. LLORET DE MAR. Casa rectoral i escoles parroquials. / / / Joan Vilaró. Lloret de Mar / / Casa rectoral Joan Vilaró. Lloret de Mar Targeta postal	1915 ca IMATGES / PAPER / POSTAL	**336.017.022**	
Castell d'en Plaja. / Detall del castell, amb la seva entrada i part principal. LLORET DE MAR (Costa Brava). EL CASTILLO. Detalle / / / Comercial PRAT Ripoll / / Castell d'en Plaja Comercial PRAT Ripoll Targeta postal	1950 ca IMATGES / PAPER / POSTAL	**336.009.007**	
Castell d'en Plaja. / El castell des del darrere i una vista parcial de Lloret de Mar. COSTA BRAVA. LLORET DE MAR. Vista parcial y castillo / / / A. Campaña y J. Puig-Ferran / / Castell d'en Plaja	1950 ca IMATGES / PAPER / POSTAL	**336.009.001**	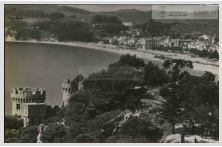
Castell d'en Plaja. / El Castell, des del darrere, i el camí que porta cap a cala Trons. LLORET DE MAR (Costa BRava). Camino de Cala Trons / / / Comercial PRAT Ripoll / / Cala Trons Comercial	1957 IMATGES / PAPER / POSTAL	**336.009.003**	
Castell de Sant Joan. / Estat en que quedà la torre de Sant Joan després del temporal del 18 d'agost de 1921, a les 9 del matí, segons una nota escrita en una altra mateixa fotografia. Va caure una tercera part del que restava.	1921 IMATGES / PAPER / POSTAL	**336.012.018**	
Col·lecció o àlbum de vint postals numerades 1 a 20 i enquadernades de manera conjunta amb vistes de l' interior de la reforma modernista de l' església parroquial de Sant Romà i la capella del Santíssim Sagrament. / Col·lecció Missé Germans sobre l' església parroquial de	1920 ca IMATGES / PAPER / POSTAL	**336.018.029**	
Col·lecció o àlbum de vint postals numerades 21 a 40 i enquadernades de manera conjunta amb vistes de l' interior de la sagristia i el tresor i objectes litúrgics. Inclou una imatge de la porta principal d' entrada de l'església parroquial de Sant Romà. / Col·lecció Missé	1920 ca IMATGES / PAPER / POSTAL	**336.018.030**	
Costes de Lloret. / Les costes plenes de roques del terme de Lloret, en una imatge aèria. LLORET DE MAR. Serie E. M. P. Costa Brava / / / Emili Martínez Passapera / / Emili Martínez Passapera Targeta postal	1930 ca IMATGES / PAPER / POSTAL	**336.010.018**	

FONS PATRIMONIALS

507 MACIÀ

000 **SS** 507.000.510

510 IMATGES / COL·LECCIÓ DE POSTALS / /

CONTINGUT	ANYS / TIPOL. DOCUM.	ST	FOTO
Creu de Terme de Sant Pere del Bosc. / La creu, d'estil modernista, envoltada de bosc. A.T.V. LLORET DE MAR. Creu del camí vell de la Mare de Déu de Gracia / / / Angel Toldrà Viazo / / Sant Pere del Bosc Angel	1914 IMATGES / PAPER / POSTAL	**336.011.037**	
Dependències de Sant Pere del Bosc. / Monument a Nicolau Font i dependències, com la casa del capellà. LLORET DE MAR. Serie E.M.P. Monument i dependències de Sant Pere del Bosc / / / Serie Emilli Martínez Passapera / / Sant Pere del	1920 ca IMATGES / PAPER / POSTAL	**336.011.033**	
Dones cosint xarxes. / Cosidores assegudes a la sorra de la platja de Lloret, arreglant xarxes malmeses. LLORET DE MAR. Repassant les xarxes. L. Roisin fot, Barcelona / / / L. Roisin fot, Barcelona / / Platja de Lloret L.	1920 ca IMATGES / PAPER / POSTAL	**336.009.012**	
Edifici de l'Ajuntament. / Façana de l'Ajuntament i contorns, veient-se també la platja. LLORET DE MAR. Casa de la Vila / / / Edició Vda. Vilaró / / Ajuntament Edició Vda. Vilaró Targeta postal	1940 IMATGES / PAPER / POSTAL	**336.015.032**	
El Bar Garbí al Passeig Verdaguer. / Terrassa exterior del Bar Garbí, amb les seves taules i cadires al costat de les palmeres del Passeig de mossèn Jacint Verdaguer LLORET DE MAR (Costa Brava). Palmeras en el paseo del mar.	1950 ca IMATGES / PAPER / POSTAL	**336.017.001**	
El bar Garbí. / El bar, ple de vegetació i situat entre el Passeig i la platja. LLORET DE MAR. Costa Brava. Paseo y Bar Garbí. / / / Foto S. Martí. Cort Real, 23. Gerona / / Bar Garbí Foto S. Martí. Cort Real, 23. Gerona Targeta postal	1954 IMATGES / PAPER / POSTAL	**336.017.007**	
El Castell d'en Plaja i Sa Caleta. / Platja de Sa Caleta des d'un nivell superior, amb el Castell d'en Plaja i les escales que hi porten a mà esquerra. LLORET DE MAR. Costa Brava. Castillo y playa / / / Comercial PRAT Ripoll / / Castell d'en Plaja	1958 IMATGES / PAPER / POSTAL	**336.009.010**	
El Castell d'en Plaja. / El Castell i les escales que hi porten, a Sa Caleta. COSTA BRAVA. LLORET DE MAR. Detalle / / / J. Cebollero / / Targeta postal	1958 IMATGES / PAPER / POSTAL	**336.009.008**	

FONS PATRIMONIALS

507 MACIÀ

000 **SS** 507.000.510

510 IMATGES / COL·LECCIÓ DE POSTALS / /

CONTINGUT	ANYS / TIPOL. DOCUM.	ST	FOTO
El Castell i Sa Caleta. / Imatge de Sa Caleta, amb una família a la sorra, i el castell d'en Plaja al cim de les roques. LLORET DE MAR. Recó de Sa Caleta / / / Clixé Martínez / / Castell d'en Plaja Clixé	1960 ca IMATGES / PAPER / POSTAL	**336.007.040**	
El Cavall Bernat. / Imatge de la roca Cavall Bernat i al fons la població. LLORET DE MAR. El cavall bernat / / / Desconegut / / Es Cavall Bernat Targeta postal	1920 ca IMATGES / PAPER / POSTAL	**336.008.007**	
El Cavall Bernat. / Platja de Sa Caleta inundada per l'aigua en un temporal, amb la roca d'Es Cavall Bernat en primer terme. LLORET DE MAR. El cavall Bernat (Clixé Martínez) / / / Clixés Martínez / / Sa Caleta Clixés Martínez	1915 ca IMATGES / PAPER / POSTAL	**336.008.006**	
El Cementiri Modernista de Lloret de Mar. / El cementiri en obres, abans d'ésser inaugurat al novembre de 1901. / / / Desconegut / / Cementiri de Lloret de Mar	1901 IMATGES / PAPER / POSTAL	**336.012.020**	
El Golf Park. / Entrada al Golf Park, a la Riera, prop de la Masia del Pinar. Es poden veure taules i cadires sota una porxada. LLORET DE MAR. Costa Brava. Avenida 18 de julio. / / / Talleres A. Zerkowitz. Barcelona / / Avenida 18 de	1950 ca IMATGES / PAPER / POSTAL	**336.008.029**	
"El gran Zeppelin". / "El gran Zeppelin" sobrevolant la platja i les aigües de Lloret. / / / Desconegut / / "El gran Zeppelin". Pins	1935 ca IMATGES / PAPER / POSTAL	**336.009.018**	
El mar en la zona de Santa Cristina. / Costes de la zona de Santa Cristina. En la postal hi figura l'emplaçament "Costa Brava". Lloret de Mar. Santa Cristina. Costa Brava. L. Roisin fot. Barcelona	1920 ca IMATGES / PAPER / POSTAL	**336.012.039**	
El Passeig dels Ametllers. / El Passeig, amb cotxes i tartanes a cada costat i la gent, que va caminant cap a l'ermita en el dia de l'Aplec. COSTA BRAVA. Ermita de Santa Cristina. Passeig dels Ametllers. L. Roisin fot. Barcelona	1920 ca IMATGES / PAPER / POSTAL	**336.014.018**	

FONS PATRIMONIALS

507 MACIÀ

000 **SS** 507.000.510

510 IMATGES / COL·LECCIÓ DE POSTALS / /

CONTINGUT	ANYS / TIPOL. DOCUM.	ST	FOTO
El Passeig Verdaguer. / El Passeig, amb les seves palmeres sobresortint i al fons l'Ajuntament. També es pot veure la platja plena d'estiuejants. LLORET DE MAR (Costa Brava) Paseo de Mar / / / Clixé Martínez / / Ajuntament Clixé Martínez	1950 ca IMATGES / PAPER / POSTAL	**336.016.008**	
El Passeig Verdaguer. / Palmeres al llarg de tot el Passeig, el sortidor i al fons l'Ajuntament. LLORET DE MAR. Paseo de Mn.Verdaguer / / / Edicion G. Montero, Vda. Vilaró / / Passeig de mossèn Jacint Verdaguer Edicion G. Montero, Vda.	1939 ca IMATGES / PAPER / POSTAL	**336.016.005**	
El Passeig Verdaguer. / Passeig de mossèn Jacint Verdaguer i al fons l'Ajuntament. També es pot veure la font que hi havia amb el brollador. LLORET DE MAR. Paseo de Mn. J. Verdaguer. / / / Clixé Martínez / / Ajuntament Targeta postal	1950 ca IMATGES / PAPER / POSTAL	**336.015.038**	
El Passeig Verdaguer. / Passeig de mossèn Jacint Verdaguer, amb l'Ajuntament al fons. Es poden veure els arbres del passeig ja crescuts i les façanes de les cases.	1940 ca IMATGES / PAPER / POSTAL	**336.015.033**	
El Passeig Verdaguer. / Passeig de mossèn Jacint Verdaguer, amb l'Ajuntament al fons. Es poden veure els arbres del passeig ja crescuts i les façanes de les cases. LLORET DE MAR. Paseo de mar. Clixé Martínez	1940 ca IMATGES / PAPER / POSTAL	**336.015.034**	
El pi de Santa Cristina. / El pi, envoltat de taules, preparades per futurs àpats. LLORET DE MAR. El Pi de Santa Cristina / / / Editorial Fotográfica. Barcelona / / Santa Cristina Editorial Fotográfica. Barcelona Targeta postal	1950 ca IMATGES / PAPER / POSTAL	**336.014.008**	
El Sant Crist. / El Crist crucificat a l'interior de l'església de Sant Romà. LLORET DE MAR. Sant Crist. L. Roisin fot. Barcelona / / / Juan Vilaró. Lloret de Mar / / Església de Sant Romà L. Roisin fot. Barcelona Targeta postal	1920 ca IMATGES / PAPER / POSTAL	**336.018.004**	
El Sepulcre Romà. / Restes arqueològiques del Sepulcre, ja molt deteriorat. LLORET DE MAR. Serie E.M.P. Sepulcre Romà / / / Serie Emili Martínez Passapera / / Sepulcre Romà Targeta postal	1900 ca IMATGES / PAPER / POSTAL	**336.012.019**	

FONS PATRIMONIALS

507 MACIÀ

000 **SS** 507.000.510

510 IMATGES / COL·LECCIÓ DE POSTALS / /

CONTINGUT	ANYS / TIPOL. DOCUM.	ST	FOTO
Ermita de Sant Quirze. / L'ermita, amb el camí que hi porta, i més propers un home i un infant. LLORET DE MAR. Ermita de Sant Quirse. / / / Edició Salvador Bernat / / Ermita de Sant Quirze Fototipia Thomas. Barcelona Targeta postal	1920 ca IMATGES / PAPER / POSTAL	**336.012.014**	
Ermita de Santa Cristina. / El seu interior, amb l'altar presidit per la santa. Interior de Santa Cristina. Lloret de Mar / / / Fototipia Thomas. Barcelona / / Santa Cristina Fototipia Thomas. Barcelona Targeta postal	1920 ca IMATGES / PAPER / POSTAL	**336.012.031**	
Ermita de Santa Cristina. / Ermita de Santa Cristina, des d'un indret proper, on es veu també un ametller florit. Més enllà la muntanya amb vegetació i al fons el mar Lloret de Mar. Santa Cristina. Ermita. L. Roisin fot. Barcelona	1915 ca IMATGES / PAPER / POSTAL	**336.014.039**	
Ermita de Santa Cristina. / L'ermita, vista pel darrere. En primer terme el tronc del gran pi. C.B. 3- LLORET DE MAR. SANTA CRISTINA / / / Zerkowitz / / Ermita de Santa Cristina Zerkowitz Targeta postal	1940 ca IMATGES / PAPER / POSTAL	**336.018.022**	
Ermita de Santa Cristina. / L'ermita, vista per la part posterior, amb el pi a la dreta. SANTA CRISTINA. SANTUARI. ZERKOWITZ / / / Zerkowitz / / Ermita de Santa Cristina Zerkowitz Targeta postal	1950 ca IMATGES / PAPER / POSTAL	**336.014.036**	
Ermita i hotel de Santa Cristina. / En primer terme es pot veure l'hotel, amb cotxes aparcats als seus voltants, dels clients allotjats, alguns d'ells per fora passejant. Al fons hi ha l'ermita. COSTA BRAVA. Ermita i hotel de Sta. Cristina. L. Roisin	1920 ca IMATGES / PAPER / POSTAL	**336.014.021**	
Ermita i hotel de Santa Cristina. / L'hotel, amb les habitacions tancades i al seu davant l'hort amb hortalisses i fruiters. Al fons, l'ermita. LLORET DE MAR. Ermita de Santa Cristina / / / Desconegut / / Hotel de Santa Cristina Targeta	1915 ca IMATGES / PAPER / POSTAL	**336.014.029**	
Ermita i hotel de Santa Cristina. / L'indret ple de gent, cotxes i carretes en el dia del seu Aplec. COSTA BRAVA. Ermita i hotel de Santa Cristina. L. Roisin fot. Barcelona / / / L.Roisin fot. Barcelona / / Ermita de Santa	1920 ca IMATGES / PAPER / POSTAL	**336.014.032**	

FONS PATRIMONIALS

507 MACIÀ

000 **SS** 507.000.510

510 IMATGES / COL·LECCIÓ DE POSTALS / /

CONTINGUT	ANYS / TIPOL. DOCUM.	ST	FOTO
Ermite de Les Alegries. / L'ermita, vista des dels camps propers. Lloret de Mar. Ermita de Ntra. Sra. de les Alegries / / / Archivo Cuyas. Balmes, 351. Barcelona / / Les Alegries Archivo Cuyas. Balmes, 351. Barcelona	1970 ca IMATGES / PAPER / POSTAL	**336.012.007**	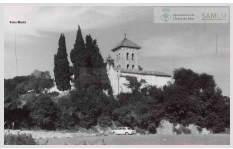
Es Cavall Bernat. / Es Caval Bernat, a Sa Caleta, en un dia de mar en calma. Al fons, la població de Lloret i el castell de Sant Joan. A.T.V. LLORET DE MAR. Lo Caball Bernat / / / Àngel Toldrà Viazo / / Sa Caleta Àngel Toldrà	1920 ca IMATGES / PAPER / POSTAL	**336.008.014**	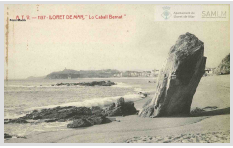
Es Cavall Bernat. / Es Caval Bernat, a Sa Caleta, en un dia de mar en calma. Al fons, la població de Lloret i el castell de Sant Joan. Lloret de Mar. Cavall Bernat. L. Roisin fot. Barcelona / / / L. Roisin fot. Barcelona / / Es Cavall Bernat L.	1920 ca IMATGES / PAPER / POSTAL	**336.008.015**	
Es Cavall Bernat. / Imatge de la coneguda roca situada a Sa Caleta. Al fons, part de la població. LLORET DE MAR. Serie E.M.P. Cavall bernat / / / Emili Martínez Passapera / / Es Cavall Bernat Emili Martínez Passapera Targeta postal	1915 ca IMATGES / PAPER / POSTAL	**336.008.008**	
Es Cavall Bernat. / Imatge en primer terme de la roca envoltada de sorra de la platja. LLORET DE MAR. Cavall Bernat / / / Juan Vilaró. Lloret de Mar / / Es Cavall Bernat L. Roisin fot. Barcelona Targeta postal	1920 ca IMATGES / PAPER / POSTAL	**336.008.009**	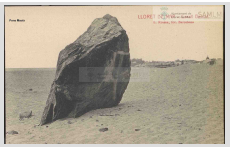
Es Cavall Bernat. / Sa Caleta en un dia de mar en calma i la roca Es Cavall Bernat en primer terme. LLORET DE MAR. PLAYA Y ROCA CAVALL BERNAT / / / Desconegut / / Sa Caleta Targeta postal	1940 ca IMATGES / PAPER / POSTAL	**336.008.013**	
Es Frares. / Les roques d'Es Frares, aixecant-se enmig del mar. LLORET DE MAR. Serie E.M.P. Els Frares / / / Emili Martínez Passapera / / Es Frares Emili Martínez Passapera Targeta postal	1920 ca IMATGES / PAPER / POSTAL	**336.011.026**	
Es Frares. / Roques d'Es Frares amb les cúpules de les torres del Castell d'en Plaja. Al fons, la població. LLORET DE MAR. (Costa Brava) Rocas dels Frares / / / Comercial PRAT. Ripoll / / Es Frares Comercial PRAT. Ripoll Targeta postal	1950 ca IMATGES / PAPER / POSTAL	**336.009.002**	

FONS PATRIMONIALS

507 MACIÀ

000 **SS** 507.000.510

510 IMATGES / COL·LECCIÓ DE POSTALS / /

CONTINGUT	ANYS / TIPOL. DOCUM.	ST	FOTO
Es Frares. / Roques d'Es Freres en un dia de mar en calma. Al fons es veu part de la torre del Castell d'en Plaja. LLORET DE MAR (COSTA BRAVA). Els Frares / / / Comercial PRAT Ripoll / / Es Frares Comercial	1950 ca IMATGES / PAPER / POSTAL	**336.008.038**	
Es Freu d'es Bot. / Imatge de les roques que s'aixequen obrint pas enmig del mar. LLORET DE MAR. Serie Emili Martínez Passapera. Freu d'es Bot / / / Serie Emili Martínez Passapera / / Es Freu d'es	1930 ca IMATGES / PAPER / POSTAL	**336.011.028**	
Es Freu d'es Bot. / La zona d'es Freu, amb les roques de grans dimensions a cada costat. LLORET DE MAR. Freu des Bot. L. Roisin fot. Barcelona / / / Juan Vilaró. Lloret de Mar / / Es Freu d'es Bot Juan Vilaró. Lloret de Mar Targeta postal	1920 ca IMATGES / PAPER / POSTAL	**336.011.025**	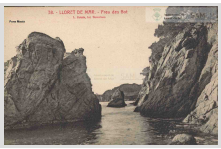
Es Treumal. / Detall de la platja d'es Treumal, a Santa Cristina. Es veu una ona, que tranquil·la ha arribat. Lloret de Mar. Santa Cristina. Platja de Treumal / / / L. Roisin fot. Barcelona / / Platja d'Es Treumal L. Roisin fot. Barcelona Targeta postal	1910 ca IMATGES / PAPER / POSTAL	**336.012.040**	
Es Treumal. / La platja i les roques en un dia de mar en calma. LLORET DE MAR. Platja de Treumal. L. Roisin fot. Barcelona / / / Juan Vilaró. Lloret de Mar / / Es Treumal L.	1920 ca IMATGES / PAPER / POSTAL	**336.013.001**	
Es Treumal. / La platja, vista des d'un nivell superior, en un bosc de pins. Costa Brava. Platja de Treumal. L. Roisin fot. Barcelona / / / L. Roisin fot. Barcelona / / Es Treumal L. Roisin fot. Barcelona Targeta postal	1920 ca IMATGES / PAPER / POSTAL	**336.012.028**	
Es Treumal. / Les roques enmig del mar, i una barca amb un pescador al mig de l'aigua. SANTA CRISTINA DE LLORET. (Clixé Martínez). Paso de Treumal. / / / Clixé Martínez / / Es Treumal Clixé Martínez	1940 ca IMATGES / PAPER / POSTAL	**336.013.008**	
Es Treumal. / Platja d'Es Treumal amb les roques entrant a l'aigua. LLORET DE MAR. Playa de Treumal. / / / Edición G. Montero Vda. Vilaró / / Es Treumal Edición G. Montero Vda. Vilaró Targeta postal	1943 IMATGES / PAPER / POSTAL	**336.011.015**	

FONS PATRIMONIALS

507 MACIÀ

000 **SS** 507.000.510

510 IMATGES / COL·LECCIÓ DE POSTALS / /

CONTINGUT	ANYS / TIPOL. DOCUM.	ST	FOTO
Es Treumal. / Platja d'es Treumal i les seves roques, que deixen veure el mar enmig. Lloret de Mar. Santa Cristina. Rocas de Treumal. L. Roisin fot. Barcelona / / / L. Roisin fot. Barcelona / / Es Treumal L. Roisin	1910 ca IMATGES / PAPER / POSTAL	**336.013.009**	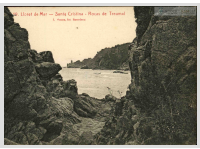
Església de Sant Romà. / Detall de la façana, d'estil modernista. LLORET DE MAR. ESGLÉSIA PARROQUIAL. / / / Clixés Martínez / / Església de Sant Romà Clixés Martínez Targeta postal	1931 IMATGES / PAPER / POSTAL	**336.017.026**	
Església de Sant Romà. / Detall del campanar i capella del Santíssim. COSTA BRAVA. LLORET DE MAR. . IGLESIA Y CALLE MAYOR. / / / A. Campaña y J. Puig-ferran. / / Capella del	1950 ca IMATGES / PAPER / POSTAL	**336.017.033**	
Església de Sant Romà. / Església de Sant Romà vista des d'un lateral, amb la Capella del Santíssim. LLORET DE MAR. Església parroquial. Capella del Santíssim. / / / Edicion G. Montero, Vda. Vilaró / / Església de	1930 ca IMATGES / PAPER / POSTAL	**336.017.025**	
Església de Sant Romà. / Façana de l'antiga església parroquial i campanar de Sant Romà, amb algunes persones a l'entrada. N 8. J.B. LLORET DE MAR. IGLESIA PARROQUIAL / / / J. B. Josep Boixaderas / / Església de Sant Romà	1912 IMATGES / PAPER / POSTAL	**336.017.032**	
Església de Sant Romà. / L'església modernista, vista lateralment. LLORET DE MAR. Església parroquial / / / Edición G. Montero, Vda. Vilaró / / Església de Sant Romà Edición G. Montero, Vda. Vilaró Targeta	1930 ca IMATGES / PAPER / POSTAL	**336.017.024**	
Església Parroquial de Lloret de Mar. / Façana de l'església, amb el seu pòrtic modernista i elements decoratius característics. LLORET DE MAR. Església parroquial Fatxada. / / / Viuda J. Vilaró. Lloret de Mar / / Església de Sant	1930 ca IMATGES / PAPER / POSTAL	**336.017.019**	
Església parroquial de Sant Romà. / Detall del campanar i una part de la façana, pintada de blanc i sense decoracions. LLORET DE MAR. Costa Brava. Iglesia parroquial / / / Comercial PRAT Ripoll / / Església de Sant Romà	1955 ca IMATGES / PAPER / POSTAL	**336.017.034**	

FONS PATRIMONIALS

507 MACIÀ

000 **SS** 507.000.510

510 IMATGES / COL·LECCIÓ DE POSTALS / /

CONTINGUT	ANYS / TIPOL. DOCUM.	ST	FOTO
Estiuejants a Sa Carabera. / Imatge estiuenca de banyistes a Sa Carabera. COSTA BRAVA. Serie 5. LLORET DE MAR. Vista parcial / / / J. Cebollero / / Sa Carabera J. Cebollero	1958 IMATGES / PAPER / POSTAL	**336.006.033**	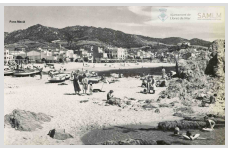
Façana de l'ermita de Santa Cristina. / La façana, amb la porta oberta i unes carretes amb els fidels segurament a l'interior de l'ermita. A mà esquerra es veu la vegetació de l'hotel. LLORET DE MAR. Ermita de Santa Cristina	1920 ca IMATGES / PAPER / POSTAL	**336.014.025**	
Façana de l'Hotel Rosamar. / Façana de l'Hotel, amb la seva entrada que donava a l'Avinguda 2 de Febrer. Costa Brava. Lloret de Mar. Avenida 2 de Febrero / / / Desconegut / / Hotel Rosamar Hotel Restaurant Rosamar Targeta postal	1950 ca IMATGES / PAPER / POSTAL	**336.008.028**	
Fenals. / Detall de les roques de Fenals, espectaculars, i el mar entrant entre elles. LLORET DE MAR. Rocas de Fanals. L. Roisin fot. Barcelona / / / Juan Vilaró. Lloret de Mar / / Platja de Fenals	1915 ca IMATGES / PAPER / POSTAL	**336.009.029**	
Festa Major davant l'Ajuntament. / Concentració popular davant l'Ajuntament en motiu de la Festa Major. Es veu un entarimat ben engalanat, per les actuacions. / / / E. Xifra / / Passeig de mossèn Jacint Verdaguer	1925 ca IMATGES / PAPER / POSTAL	**336.017.038**	
Font de Santa Cristina. / Font de Santa Cristina envoltada per boscos i un camí que hi porta. Lloret de Mar. Santa Cristina. Font. L. Roisin fot. Barcelona / / / L. Roisin fot. Barcelona / / Font de Santa Cristina	1930 ca IMATGES / PAPER / POSTAL	**336.014.016**	
Font de Santa Cristina. / Grup de persones agafant aigua a la Font de Santa Cristina. Es veu tot l'indret envoltat d'arbres i vegetació. COSTA BRAVA. Font de Santa Cristina. L. Roisin fot. Barcelona	1915 ca IMATGES / PAPER / POSTAL	**336.014.013**	
Font de Santa Cristina. / La font i el llorer que hi havia, amb una família passejant pels seus contorns. STA. CRISTINA. Llorer de la font. Clixé Martínez / / / Clixé Martínez / / Font de Santa Cristina Clixé Martínez Targeta postal	1920 ca IMATGES / PAPER / POSTAL	**336.014.012**	

FONS PATRIMONIALS

507 MACIÀ

000 **SS** 507.000.510

510 IMATGES / COL·LECCIÓ DE POSTALS / /

CONTINGUT	ANYS / TIPOL. DOCUM.	ST	FOTO
Hostal Roger de Flor. / Interior de l'Hostal, amb un pati interior porticat amb vegetació. Hostal Roger de Flor. Lloret de Mar. Costa Brava / / / Estudios Fotográficos Mas. Lloret de Mar / / Hostal Roger de Flor Estudios Fotográficos Mas. Lloret	1959 IMATGES / PAPER / POSTAL	**336.009.009**	
Hotel Carabela o Carabel·la. / Entrada a l'Hotel, amb les banderes i la muralla que el tancava. LLORET DE MAR. (Costa Brava). Hotel Carabela / / / Comercial PRAT Ripoll / / Hotel Carabela o Carabel·la Hotel Carabela o Carabel·la Targeta postal	1960 ca IMATGES / PAPER / POSTAL	**336.008.036**	
Hotel Carabela o Carabel·la. / Panoràmica de l'Hotel Carabela, amb les seves instal·lacions i muralla que les envoltava. LLORET DE MAR. (Costa Brava). Hotel Carabela / / / Comercial PRAT Ripoll / / Hotel Carabela o	1960 ca IMATGES / PAPER / POSTAL	**336.008.035**	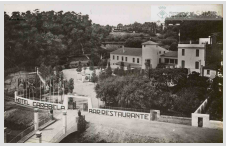
Hotel Carabela o Carabel·la. / Part de l'Hotel, amb la seva porta d'accés, el seu pati i els edificis principals. Hotel Carabela. LLORET DE MAR (Costa Brava) / / / Estudios Fotográficos Mas / / Hotel Carabela o Carabel·la Hotel Carabela o Carabel·la Targeta postal	1955 IMATGES / PAPER / POSTAL	**336.008.039**	
Hotel de Santa Cristina, / La façana de l'hotel, envoltada d'arbres i vegetació i més enllà alguns cotxes aparcats. LLORET DE MAR. Placeta de Sta. Cristina / / / Clixé Martínez / / Hotel de Santa Cristina Clixé Martínez Targeta postal	1934 IMATGES / PAPER / POSTAL	**336.014.019**	
Hotel de Santa Cristina. / L'hotel, a mà dreta, i el camí desert que hi porta. BLANES: Entrada a Santa Cristina de Lloret de Mar / / / Edició Artau / / Hotel de Santa Cristina Edició Artau Targeta postal	1935 ca IMATGES / PAPER / POSTAL	**336.014.027**	
Hotel de Santa Cristina. / La seva façana i el pati d'entrada, ple de luxosos cotxes de clients. COSTA BRAVA. Santa Cristina. Hotel. L. Roisin fot. Barcelona / / / L. Roisin fot. Barcelona / / Hotel de Santa Cristina	1920 ca IMATGES / PAPER / POSTAL	**336.014.022**	
Hotel i ermita de Santa Cristina. / En primer terme es pot veure l'hotel, amb cotxes aparcats als seus voltants, dels clients allotjats, alguns d'ells per fora passejant. Al fons hi ha l'ermita. COSTA BRAVA. Ermita i Hotel de Sta. Cristina. L. Roisin	1920 ca IMATGES / PAPER / POSTAL	**336.014.024**	

FONS PATRIMONIALS

507 MACIÀ

000 **SS** 507.000.510

510 IMATGES / COL·LECCIÓ DE POSTALS / /

CONTINGUT	ANYS / TIPOL. DOCUM.	ST	FOTO
Hotel i ermita de Santa Cristina. / L'hotel a mà esquerra, i al fons l'ermita, amb dues dones al seu davant amb una carreta al costat. Vista de Santa Cristina. Lloret de Mar / / / Fototipia Thomas. Barcelona / / Hotel de Santa	1915 ca IMATGES / PAPER / POSTAL	**336.014.031**	
Hotel i ermita de Santa Cristina. / L'hotel a mà esquerra, i l'ermita al fons, en un dia sense visitants. LLORET DE MAR. Hotel y casa dels Obrers. / / / Desconegut / / Hotel de Santa Cristina Targeta postal	1920 ca IMATGES / PAPER / POSTAL	**336.014.028**	
Hotel i ermita de Santa Cristina. / L'hotel en primer terme, amb cotxes de clients. Curiosament es llegeix un rètol penjat al lateral: "Vinos espumosos Mont-Ferran. Fortuny S.A. Blanes". Més enllà hi ha l'ermita. COSTA BRAVA. Santa Cristina, ermita y hotel.	1920 ca IMATGES / PAPER / POSTAL	**336.014.020**	
Hotel i ermita de Santa Cristina. / L'hotel, amb clients al davant de la seva façana, i al fons l'ermita. LLORET DE MAR. SANTA CRISTINA / / / Bazar del Norte. Barcelona / / Hotel de Santa Cristina Bazar del Norte. Barcelona Targeta postal	1912 IMATGES / PAPER / POSTAL	**336.014.030**	
Hotel i ermita de Santa Cristina. / L'hotel, en primer terme i a mà esquerra. Al fons es veu l'ermita, oberta, amb algun cotxe al seu davant. Lloret de Mar. Santa Crisitna. Ermita. L. Roisin fot. Barcelona	1920 ca IMATGES / PAPER / POSTAL	**336.014.026**	
Hotel i ermita de Santa Cristina. / Lateral de l'hotel, amb arbres i vegetació al seu davant i al fons l'ermita. LLORET DE MAR. STA. CRISTINA / / / E. Xifra / / Ermita de Santa Cristina E. Xifra Targeta postal	1930 ca IMATGES / PAPER / POSTAL	**336.014.023**	
Hotel Rosamar. / Entrada a l'Hotel Rosamar i camí cap a Sa Caleta, al seu costat. LLORET DE MAR (COSTA BRAVA). Camino de la Caleta / / / Zerkowitz / / Hotel Rosamar Hotel Rosamar	1955 ca IMATGES / PAPER / POSTAL	**336.008.037**	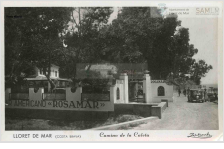
Hotel Rosamar. / Jardins i porxada de l'Hotel Rosamar, amb cadires, taules, para-sols i natura. Costa Brava. Lloret de Mar / / / Desconegut / / Hotel Rosamar Hotel Rosamar Targeta postal	1955 ca IMATGES / PAPER / POSTAL	**336.008.033**	

FONS PATRIMONIALS

507 MACIÀ

000 **SS** 507.000.510

510 IMATGES / COL·LECCIÓ DE POSTALS / /

CONTINGUT	ANYS / TIPOL. DOCUM.	ST	FOTO
Hotel Rosamar. / L'hotel amb la seva entrada emmurellada i alguns xalets de la zona de Can Macià. LLORET DE MAR: (COSTA BRAVA). Hotel Rosamar y Chalets. Foto Martínez / / / Foto Martínez / / Can Macià Foto Martínez	1950 ca IMATGES / PAPER / POSTAL	**336.008.030**	
Hotel Rosamar. / Vista panoràmica de l'Hotel, envoltat d'arbres i tancat per una muralla. COSTA BRAVA. LLORET DE MAR. Hotel Rosamar / / / J. Cebollero / / Hotel Rosamar Soberanas. FISA Targeta postal	1958 IMATGES / PAPER / POSTAL	**336.008.031**	
Interior de l'església de Sant Romà. / Col·lecció Missé Germans sobre l' església parroquial de Sant Romà. Àlbum 1, postal 17. *17. LLORET DE MAR. IGLESIA PARROQUIAL. ALTAR MAJOR I PRESBITERI.*	1920 ca IMATGES / PAPER / POSTAL	**336.018.001**	
Interior de l'església de Sant Romà. / Altar del Santíssim Sagrament. LLORET DE MAR. Església Parroquial. Altar Santíssim Sagrament. Parroquial Church. / / / Edición G. Montero, Vda. Vilaró / / Església de	1920 ca IMATGES / PAPER / POSTAL	**336.018.003**	
Interior de l'església de Sant Romà. / L'altar major al fons, i en primer terme les rengleres de bancs. LLORET DE MAR. Iglesia parroquial. Altar major. / / / Desconegut / / Església de Sant Romà Targeta postal	1918 IMATGES / PAPER / POSTAL	**336.017.040**	
L'Ajuntament després d'un temporal. / L'edifici civil, amb un jardí que hi havia al seu davant, i a mà esquerra la prova del pas del temporal a la platja. / / / Desconegut / / Ajuntament Targeta postal	1916 ca IMATGES / PAPER / POSTAL	**336.015.031**	
L'estany del Molí. / El Molí, amb unes persones retratades. la dona podria ser la Rosa Mont. / / / Desconegut / / El Molí Rosa Mont Targeta postal	1920 ca IMATGES / PAPER / POSTAL	**336.018.016**	
La platja de Fenals. / La platja, buida de banyistes i més enllà els primers hotels. COSTA BRAVA. LLORET DE MAR. Playa de Fanals / / / Alfonso / / Platja de Fenals Soberanas. FISA Targeta postal	1955 ca IMATGES / PAPER / POSTAL	**336.009.036**	

FONS PATRIMONIALS

507 MACIÀ

000 **SS** 507.000.510

510 IMATGES / COL·LECCIÓ DE POSTALS / /

CONTINGUT	ANYS / TIPOL. DOCUM.	ST	FOTO
La platja de Fenals. / La platja, i alguns hotels i edificis, destacant l'Hotel Rigat Park. HOTEL RIGAT PARK. Restaurante- Tel 111. COSTA BRAVA. Playa de Fenals. Lloret de Mar / / / Foto TAF / / Platja de Fenals Foto TAF Targeta	1955 ca IMATGES / PAPER / POSTAL	**336.009.038**	
La platja de Santa Cristina. / la platja en el dia del seu Aplec, amb algunes barques tornant ja cap a la vila. COSTA BRAVA. Sta. Cristina. Tornada a Lloret. L. Roisin fot. Barcelona / / / L. Roisin fot. Barcelona / / Platja de Santa Cristina	1915 ca IMATGES / PAPER / POSTAL	**336.013.034**	
La Torre Barnés. / La torre, convertida en col·legi de les monges franceses, vista des d'uns horts propers. LLORET DE MAR. Col·legi de les monges Concepcionistes (Monges franceses) / / / Fototipia Thomas. Barcelona / / Xalet rosa oa	1920 ca IMATGES / PAPER / POSTAL	**336.012.012**	
Les Alegries i els seus contorns. / L'ermita, situada al costat dret, i la resta camps i horts dels seus voltants. LLORET DE MAR. Serie E.M.P. Ermita de les Alegries en la Sagrera. / / / Serie Emili Martínez Passapera / / Les Alegries	1920 ca IMATGES / PAPER / POSTAL	**336.012.010**	
Les barques arribant a Santa Cristina. / Les barques, arribant a la platja en el dia de l'Aplec. Hi ha gent esperant-les. COSTA BRAVA. Sta. Cristina. Esperant la professó. L. Roisin fot. Barcelona	1920 ca IMATGES / PAPER / POSTAL	**336.013.037**	
Les costes de Lloret. / Vista general de totes les platges del terme de Lloret de Mar, des de Santa Cristina. En primer terme, uns pins de la zona de Pinya de Rosa. COSTA BRAVA. LA COSTA DE SANTA CRISTINA A LLORET.	1920 ca IMATGES / PAPER / POSTAL	**336.013.003**	
Les puntes de Garbí. / Les roques. amb uns pins en primer terme. LLORET DE MAR. Serie E.M.P: Puntes de Garbí / / / Serie Emili Martínez Passapera / / Puntes de Garbí Serie Emili Martínez Passapera Targeta postal	1920 ca IMATGES / PAPER / POSTAL	**336.011.024**	
Les roques de Lloret. / El mar i les diferents platges del terme de Lloret. Lloret de Mar. Costa Brava. / / / J.G. (Joaquim Garriga?) / / Lloret de Mar J.G. (Joaquim Garriga?) Targeta postal	1910 IMATGES / PAPER / POSTAL	**336.010.003**	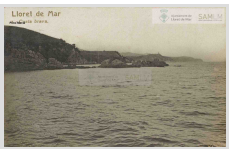

FONS PATRIMONIALS

507 MACIÀ

000 **SS** 507.000.510

510 IMATGES / COL·LECCIÓ DE POSTALS / /

CONTINGUT	ANYS / TIPOL. DOCUM.	ST	FOTO
Litografia. / Litografia procedent d'un retall de diari que representa la Refineria Colonial de Azúcar de Badalona. Inclou aquest text: "Vista esterior del establecimiento de refineria de azúcar de los señores Roget, Fonrodona y Castelló, en la villa de Badalona". Autor: Páramo -	1868 IMATGES / PAPER / FOTOGRAFIA	**324.008.131**	
Litografia. / Litografia que representa el port de l' Havana des de Casa Blanca. Aquesta imatge es troba en el capítol 7 del llibre de Carles Macià. / / / / / L' Havana Port	1900 circa IMATGES / PAPER / FOTOGRAFIA	**324.011.085**	
Litografia. / Litografia que representa l' Havana des d' extramurs. Aquesta imatge es troba en el capítol 7 del llibre de Carles Macià. / / / / / L' Havana	1900 circa IMATGES / PAPER / FOTOGRAFIA	**324.011.084**	
Litografia. / Vista del port de Matanzas. / / / / / Matanzas	1900 circa IMATGES / PAPER / FOTOGRAFIA	**324.011.082**	
Lloret i la seva platja. / La platja, amb estiuejants i barques avarades en ella, barrejats. Costa Brava. Lloret de Mar. Playa / / / Desconegut / / Platja de Lloret Targeta postal	1950 ca IMATGES / PAPER / POSTAL	**336.009.016**	
Mirador de Santa Cristina. / Mirador i pi de Santa Cristina. Hi ha unes dones assegudes. Lloret de Mar. Santa Cristina. Plassa del Pi. L. Roisin fot. Barcelona / / / L. Roisin fot. Barcelona / / Plaça del Pi L. Roisin	1920 ca IMATGES / PAPER / POSTAL	**336.014.010**	
Monument a l'Àngel. / El monument, des de la seva basa fins a la part esculturada superior, en una targeta postal. LLORET DE MAR. Monument a l'Àngel, camí de Ntra. Sra. de Gracia	1920 ca IMATGES / PAPER / POSTAL	**336.012.003**	
Monument a l'Àngel. / El monument, des de la seva basa fins a la part esculturada superior, en una targeta postal. LLORET DE MAR. Santuari de N.S. de Gracia. Monument a l'Àngel.	1930 ca IMATGES / PAPER / POSTAL	**336.012.004**	

FONS PATRIMONIALS

507 MACIÀ

000 **SS** 507.000.510

510 IMATGES / COL·LECCIÓ DE POSTALS / /

CONTINGUT	ANYS / TIPOL. DOCUM.	ST	FOTO
Monument a l'Àngel. / El monument, vist sencer en una targeta postal. LLORET DE MAR. Serie E.M.P. L'Àngel, camí de Sant Pere del Bosc / / / Serie Emili Martínez Passapera / / Monument a	1930 ca IMATGES / PAPER / POSTAL	**336.012.005**	
Monument a l'Àngel. / L'Àngel, amb tots els seus detalls escultòrics. LLORET DE MAR. L'Àngel, camí de N.S. de Gràcia (clixé Martínez) / / / Clixé Martínez / / Monument a l'Àngel Clixé	1930 ca IMATGES / PAPER / POSTAL	**336.012.006**	
Monument a Nicolau Font. / El monument, al centre de la plaça de Sant Pere del Bosc vist en primer terme. Santuario de San Pedro del Bosque y Asilo Nicolas Font. Lloret de Mar. / / / Desconegut / / Sant Pere del Bosc Nicolau Font	1940 ca IMATGES / PAPER / POSTAL	**336.011.039**	
Monument a Nicolau Font. / Imatge que mostra el monument a Nicolau Font i Maig, al centre, i al fons dues de les cases que formaven part de l'asil. També es pot veure una senyora i al fons una carreta. LLORET DE MAR. Monument a Nicolau Font	1930 ca IMATGES / PAPER / POSTAL	**336.011.035**	
Ona xocant a les roques de Sa Caleta. / Sa Caleta, amb Es Vano a la dreta de la imatge, en un dia de mar moguda. Lloret de Mar. Cop de mar. L. Roisin fot. Barcelona / / / L. Roisin fot. Barcelona / / Es Vano L. Roisin fot.	1920 ca IMATGES / PAPER / POSTAL	**336.008.018**	
Passeig Camprodon i Arrieta. / Arbres i façanes de les cases del Passeig Camprodon i Arrieta des del Bar Garbí. LLORET DE MAR. Jardines y Paseo de Mar / / / Clixé Martínez / / Passeig Camprodon i Arrieta	1940 ca IMATGES / PAPER / POSTAL	**336.017.004**	
Passeig Camprodon i Arrieta. / El Passeig, amb les cases d'indians a l'esquerra i els arbres arrenglerats al seu davant. Lloret de Mar. Passeig de Camprodon. L. Roisin fot. Barcelona	1930 ca IMATGES / PAPER / POSTAL	**336.017.013**	
Passeig Camprodon i Arrieta. / El Passeig, amb palmeres i barques avarades a la platja. Al fons es pot veure el Castell d'en Plaja. COSTA BRAVA. LLORET DE MAR. Paseo Jacinto Verdaguer	1950 ca IMATGES / PAPER / POSTAL	**336.017.006**	

FONS PATRIMONIALS

507 MACIÀ

000 **SS** 507.000.510

510 IMATGES / COL·LECCIÓ DE POSTALS / /

CONTINGUT	ANYS / TIPOL. DOCUM.	ST	FOTO
Passeig Camprodon i Arrieta. / Els hotels d'aquella zona, en primer terme el Coral i després el Núria. lloret de Mar. Costa Brava. Paseo Camprodon. / / / Talleres Zerkowitz. Barcelona / / Hotel Coral Talleres Zerkowitz. Barcelona Targeta postal	1950 ca IMATGES / PAPER / POSTAL	**336.017.014**	
Passeig Camprodon i Arrieta. / Imatge del Passeig Camprodon i Arrieta, amb les cases d'americanos i les palmeres, característiques en aquesta zona.La primera casa, can Garriga. LLORET DE MAR- Passeig d'en Camprodon	1930 ca IMATGES / PAPER / POSTAL	**336.017.010**	
Passeig Camprodon i Arrieta. / Passeig Camprodon i Arrieta amb els arbres característics i les façanes de les cases. Es veu una mica la cúpula de Villa Loreto. LLORET DE MAR.Jardins del Passeig Verdaguer / / / Edición G. Montero, Vda. Vilaró / / Passeig	1930 ca IMATGES / PAPER / POSTAL	**336.016.029**	
Passeig Camprodon. / Passeig de Camprodon i Arrieta, amb les cases d'indians i els seus patis exteriors. La casa que té la barana de ferro és Can Durall, després Ca la Sra. Maria Nubiolas i més enllà la cúpula de Villa Loreto.	1925 ca IMATGES / PAPER / POSTAL	**336.017.012**	
Passeig de mossèn Jacint Verdaguer. / El Passeig i la platja. Al fons l'Ajuntament i més enllà, el castell de Sant Joan amb la torre encara dempeus. Lloret de Mar. Passeig i platja / / / L. Roisin fot. Barcelona / / Passeig de mossèn	1920 ca IMATGES / PAPER / POSTAL	**336.015.036**	
Passeig de mossèn Jacint Verdaguer. / El Passeig i la platja. Al fons l'Ajuntament i més enllà, el castell de Sant Joan amb la torre encara dempeus. LLORET DE MAR. Passeig M.Sinto Verdaguer. / / / L. Roisin fot. Barcelona / / Ajuntament L. Roisin	1920 ca IMATGES / PAPER / POSTAL	**336.015.037**	
Passeig Verdaguer amb el sortidor. / Palmeres i font anomenada El Sortidor, al fons alguna barca. COSTA BRAVA. LLORET DE MAR. Paseo de Palmeras. / / / A. Campaña y J. Puig Ferran / / Passeig de	1959 IMATGES / PAPER / POSTAL	**336.016.032**	
Passeig Verdaguer i platja. / Imatge que mostra el passeig de mossèn Jacint Verdaguer, amb la vegetació d'arbres i palmeres i la platja. LLORET DE MAR. (Costa Brava). Playa tropical / / / Foto Martínez / / Passeig de mossèn Jacint	1950 ca IMATGES / PAPER / POSTAL	**336.017.009**	

FONS PATRIMONIALS

507 MACIÀ

000 **SS** 507.000.510

510 IMATGES / COL·LECCIÓ DE POSTALS / /

CONTINGUT	ANYS / TIPOL. DOCUM.	ST	FOTO
Passeig Verdaguer. / Passeig de mossèn Jacint Verdaguer, amb els plàtans i les palmeres ja bastant crescudes. Al fons l'Ajuntament LLORET DE MAR. Passeig Verdaguer / / / Clixé Martínez / / Passeig de mossèn Jacint	1915 ca IMATGES / PAPER / POSTAL	**336.016.009**	
Passeig Verdaguer. / Detall del Passeig de mossèn Jacint Verdaguer, amb els seus xiringuitos i bars. LLORET DE MAR (Costa Brava). Paseo Verdaguer. Detalle / / / A. Zerkowitz fotógrafo / / Passeig de mossèn	1950 ca IMATGES / PAPER / POSTAL	**336.017.002**	
Passeig Verdaguer. / Detall del passeig, amb les primeres cases d'indianos a mà esquerra i les palmeres a la dreta. LLORET DE MAR. Passeig de mossèn Cinto Verdaguer. L. Roisin fot. Barcelona	1920 ca IMATGES / PAPER / POSTAL	**336.016.025**	
Passeig Verdaguer. / Detall del Passeig, proper a l'Ajuntament i amb un cotxe aparcat davant dels Hotels de l'indret. LLORET DE MAR. Passeig de Mn. Cinto Verdaguer. L. Roisin fot. Barcelona	1925 ca IMATGES / PAPER / POSTAL	**336.016.028**	
Passeig Verdaguer. / El passeig amb arbres i palmeres encara petites. També es poden apreciar les cases d'indianos. LLORET DE MAR. (Martínez Ed.) Passeig Verdaguer / / / Martínez Ed. / / Passeig de mossèn Jacint	1918 IMATGES / PAPER / POSTAL	**336.016.012**	
Passeig Verdaguer. / El Passeig amb tots els arbres i palmeres fins al capdavall. LLORET DE MAR. Passeig de Mn. / / / Juan Vilaró. Lloret de Mar / / Passeig de mossèn Jacint Verdaguer L. Roisin fot. Barcelona Targeta	1925 ca IMATGES / PAPER / POSTAL	**336.016.031**	
Passeig Verdaguer. / El Passeig buit de gent, però amb el bar La Palma i el Costa Brava, a mà esquerra, ja amb taules parades i cadires a l'exterior, pels possibles estiuejants. LLORET DE MAR	1928 ca IMATGES / PAPER / POSTAL	**336.016.014**	
Passeig Verdaguer. / El passeig i la platja en un dia d'hivern, amb els arbres sense fulles excepte les palmeres. COSTA BRAVA. LLORET DE MAR. Paseo Marítimo / / / A. Campaña y J. Puig Ferran / / Passeig de	1960 ca IMATGES / PAPER / POSTAL	**336.016.033**	

FONS PATRIMONIALS

507 MACIÀ

000 **SS** 507.000.510

510 IMATGES / COL·LECCIÓ DE POSTALS / /

CONTINGUT	ANYS / TIPOL. DOCUM.	ST	FOTO
Passeig Verdaguer. / El passeig ple de gent passejant, la platja amb un xiringuito i les palmeres, destacant al llarg de l'indret. LLORET DE MAR. Passeig de M. Sinto Verdaguer. L. Roisin fot. Barcelona	1925 ca IMATGES / PAPER / POSTAL	**336.016.016**	
Passeig Verdaguer. / El Passeig té les palmeres encara petites i es pot veure una cabana a la platja, amb gent al seu davant. Podria ser el precedent dels xiringuitos que es van situar en el mateix lloc més endavant. LLORET DE MAR. Passeig de Mossèn Cinto Verdaguer	1915 ca IMATGES / PAPER / POSTAL	**336.016.011**	
Passeig Verdaguer. / El Passeig, amb els bars amb taules i cadires a l'exterior per als estiuejants. LLORET DE MAR. Passeig de Mn. Cinto Verdaguer / / / Edició Vda. Vilaró / / Passeig de mossèn Jacint Verdaguer Edició Vda. Vilaró Targeta postal	1940 IMATGES / PAPER / POSTAL	**336.016.024**	
Passeig Verdaguer. / El passeig, amb estiuejants passejant, barques a la platja i el conjunt de palmeres sobresortint. LLORET DE MAR. (Costa Brava). Paseo de Verdaguer. / / / J. Ubach Puig / / Passeig de mossèn Jacint	1950 ca IMATGES / PAPER / POSTAL	**336.016.034**	
Passeig Verdaguer. / El passeig, amb gent al mig i al fons l'Ajuntament. LLORET DE MAR. Paseo de Jacinto Verdaguer y Casas Consistoriales / / / Desconegut / / Passeig de mossèn Jacint	1916 IMATGES / PAPER / POSTAL	**336.015.040**	
Passeig Verdaguer. / El Passeig, amb l'Ajuntament al fons. Es poden veure les palmeres, ja crescudes, i els arbres propers a les façanes de les cases. LLORET DE MAR. Passeig de M. Sinto Verdaguer. L. Roisin fot. Barcelona	1925 ca IMATGES / PAPER / POSTAL	**336.016.006**	
Passeig Verdaguer. / El Passeig, amb les palmeres sobresortint, i a la platja, en la llunyania, es veu un grup de pescadors portant a terme la pesca a l'art. LLORET DE MAR. Passeig de Mossèn Jacint Verdaguer / / / Edició Salvador Bernat / / Passeig de mossèn	1925 ca IMATGES / PAPER / POSTAL	**336.016.021**	
Passeig Verdaguer. / El passeig, amb les seves palmeres i xiringuitos, entre ells en Bar Garbí. LLORET DE MAR. (Costa Brava). Paseo de Mar. Foto Martínez / / / Foto Martínez / / Bar Garbí Foto Martínez	1953 IMATGES / PAPER / POSTAL	**336.016.039**	

FONS PATRIMONIALS

507 MACIÀ

000 **SS** 507.000.510

510 IMATGES / COL·LECCIÓ DE POSTALS / /

CONTINGUT	ANYS / TIPOL. DOCUM.	ST	FOTO
Passeig Verdaguer. / El Passeig, amb les seves palmeres sobresortint i al fons l'Ajuntament. També es pot veure la platja, amb algunes barques. LLORET DE MAR (Costa Brava) Paseo de Mar / / / Comercial PRAT Ripoll / / Ajuntament Targeta	1950 ca IMATGES / PAPER / POSTAL	**336.016.007**	
Passeig Verdaguer. / El passeig, amb les terrasses preparades per als estiuejants i els tendals per preservar del sol. Al seu davant les palmeres i la platja. LLORET DE MAR. Paseo de Mn. Jacinto Verdaguer / / / G. Monterto Vda. Vilaró / / Passeig de mossèn	1935 ca IMATGES / PAPER / POSTAL	**336.016.035**	
Passeig Verdaguer. / El Passeig, amb tota la seva vegetació i la platja, plena de barques. LLORET DE MAR (Costa Brava). Paseo de Verdaguer / / / J. Ubach Puig. Barcelona / / Passeig de mossèn Jacint Verdaguer CoJ. Ubach Puig. Barcelonamercial	1950 ca IMATGES / PAPER / POSTAL	**336.016.001**	
Passeig Verdaguer. / El Passeig, destacant amb les palmeres de grans dimensions i el mar a l'esquerre. PASSEIG VERDAGUER. LLORET DE MAR. COSTA BRAVA / / / Mas Fotògrafs. Lloret de mar / / Passeig de	1997 IMATGES / PAPER / POSTAL	**336.017.018**	
Passeig Verdaguer. / El Passeig, destacant les seves palmeres al llarg de tot l'espai. PASSEIG VERDAGUER. LLORET DE MAR. COSTA BRAVA / / / Mas Fotógrafs. Lloret de Mar / / Passeig de	1997 IMATGES / PAPER / POSTAL	**336.017.016**	
Passeig Verdaguer. / El passeig, les barques de la platja, l'Ajuntament al fons i algunes persones passejant. LLORET DE MAR. Paseo de Verdaguer / / / Foto Ubach Puig. Escorial, 20. Barcelona / / Excelsior Foto Ubach Puig. Escorial, 20. Barcelona	1960 ca IMATGES / PAPER / POSTAL	**336.017.015**	
Passeig Verdaguer. / El Passeig, mirant cap a l'Ajuntament, el qual està al fons. En primer terme, les palmeres i façanes de les cases d'indians. LLORET DE MAR. Passeig de M. Sinto Verdaguer. L. Roisin fot. Barcelona	1920 ca IMATGES / PAPER / POSTAL	**336.016.026**	
Passeig Verdaguer. / El passeig, ple de palmeres i al fons l'Ajuntament. LLORET DE MAR. Costa Brava / / / J. Ubach Puig. Barcelona / / Platja de Lloret J. Ubach Puig. Barcelona Targeta postal	1950 ca IMATGES / PAPER / POSTAL	**336.018.017**	

FONS PATRIMONIALS

507 MACIÀ

000 **SS** 507.000.510

510 IMATGES / COL·LECCIÓ DE POSTALS / /

CONTINGUT	ANYS / TIPOL. DOCUM.	ST	FOTO
Passeig Verdaguer. / El Passeig, ple de palmeres i vegetació, vist des d'un nivell superior. PASSEIG VERDAGUER I PLATJA. LLORET DE MAR. COSTA BRAVA / / / Mas Fotògrafs. Lloret de Mar / / Passeig de	1997 IMATGES / PAPER / POSTAL	**336.017.017**	
Passeig Verdaguer. / El Passeig, ple de vegetació, arbres, palmeres, jardins i més enllà les casetes de bany a la platja. LLORET DE MAR. Passeig. Vista general / / / Edició Vda. Vilaró / / Passeig de mossèn Jacint	1939 ca IMATGES / PAPER / POSTAL	**336.016.015**	
Passeig Verdaguer. / El Passeig, ple de vegetació, cotxes, taules i cadires pels esrtiuejants i la platja, amb tendals i barques. LLORET DE MAR (Costa Brava). Paseo de Jacinto Verdaguer	1950 ca IMATGES / PAPER / POSTAL	**336.016.017**	
Passeig Verdaguer. / El Passeig, ple de vegetació, cotxes, taules i cadires pels esrtiuejants i la platja, amb tendals i barques. LLORET DE MAR (Costa Brava) Paseo de Jacinto Verdaguer	1950 ca IMATGES / PAPER / POSTAL	**336.016.020**	
Passeig Verdaguer. / El Passeig, vist des d'un xiringuito de fusta del seu començament. Es poden veure també els jardins que hi havia. Lloret de Mar. Passeig. Xiringuito. L. Roisin fot. Barcelona	1920 ca IMATGES / PAPER / POSTAL	**336.016.027**	
Passeig Verdaguer. / Façanes d'algunes cases d'indianos, entre elles es pot llegir el rètol Sindicat de Turisme, a mà esquerra. També el Costa Brava. LLORET DE MAR. Passeig Verdaguer / / / Edición G. Montero, Vda. Vilaró / / Costa Brava	1930 ca IMATGES / PAPER / POSTAL	**336.016.022**	
Passeig Verdaguer. / Imatge del Passeig de mossèn Jacint Verdaguer en el transcurs de la Festa Major. Es pot veure l'envelat a mà dreta i gent passejant. LLORET DE MAR. Vista general del Paseo. / / / A. Mauri. Gerona / / Passeig de mossèn Jacint	1900 ca IMATGES / PAPER / POSTAL	**336.016.018**	
Passeig Verdaguer. / Imatge del Passeig de mossèn Jacint Verdaguer, amb les diferents cases que dónen al mar. Hi ha un rètol enganxat al xiringuito que diu: Jaime Poras. "El goig d'ésser honrat". LLORET DE MAR. Passeig de Mossèn Cinto Verdaguer.	1925 ca IMATGES / PAPER / POSTAL	**336.016.013**	

FONS PATRIMONIALS

507 MACIÀ

000 **SS** 507.000.510

510 IMATGES / COL·LECCIÓ DE POSTALS / /

CONTINGUT	ANYS / TIPOL. DOCUM.	ST	FOTO
Passeig Verdaguer. / Imatge del Passeig del Mar amb cases d'indianos, algunes persones passejant, palmeres molt petites i acàcies. LLORET DE MAR. Serie EMP. Passeig del mitj / / / Emili Martínez Passapera / / Passeig de mossèn	1905 ca IMATGES / PAPER / POSTAL	**336.016.010**	
Passeig Verdaguer. / Imatge que mostra el Passeig de mossèn Jacint Verdaguer, amb la vegetació d'arbres i palmeres i la platja. LLORET DE MAR. (Costa Brava). Paseo del Mar. / / / Estudios Fotográficos Mas. Lloret de Mar / /	1950 ca IMATGES / PAPER / POSTAL	**336.016.023**	
Passeig Verdaguer. / Imatge que mostra el passeig de mossèn Jacint Verdaguer, amb la vegetació d'arbres i palmeres i la platja. Paseo Verdaguer. Lloret de Mar (Costa Brava) / / / Estudios Fotográficos Mas. Lloret de Mar / /	1950 ca IMATGES / PAPER / POSTAL	**336.017.005**	
Passeig Verdaguer. / La imatge vista des d'un nivell superior, amb tot el passeig i els seus arbres. Al fons Can Garriga. El Paseo. Lloret de Mar. Costa Brava. / / / Estudios Fotográficos Mas. Lloret de Mar / /	1960 IMATGES / PAPER / POSTAL	**336.017.008**	
Passeig Verdaguer. / Palmeres del Passeig, en un dia d'hivern. LLORET DE MAR (Costa Brava). Paseo Marítimo / / / RO-FOTO. Puertaferrisa, 1 / / Passeig de mossèn Jacint Verdaguer RO-FOTO. Puertaferrisa, 1 Targeta	1960 ca IMATGES / PAPER / POSTAL	**336.016.030**	
Passeig Verdaguer. / Palmeres en primer terme, i més enllà les façanes d'algunes cases, entre elles l'Hotel Excelsior. LLORET DE MAR. (Costa Brava). Paseo del Mar / / / Comercial PRAT Ripoll / / Hotel Excelsior	1950 ca IMATGES / PAPER / POSTAL	**336.016.040**	
Passeig Verdaguer. / Palmeres, el xiringuito El Pati Blau, arbres i façanes és el que es pot veure en aquesta imatge. A mà dreta, la platja. LLORET DE MAR. Passeig Verdaguer / / / Edición G. Montero Vda. Vilaró / / El Pati Blau	1935 IMATGES / PAPER / POSTAL	**336.016.019**	
Passeig Verdaguer. / Passeig de mossèn Jacint Verdaguer, amb l'Ajuntament al fons. Es poden veure els arbres del passeig ja crescuts i les façanes de les cases. LLORET DE MAR. Passeig de mossèn J. Verdaguer.	1940 ca IMATGES / PAPER / POSTAL	**336.015.035**	

FONS PATRIMONIALS

507 MACIÀ

000 **SS** 507.000.510

510 IMATGES / COL·LECCIÓ DE POSTALS / /

CONTINGUT	ANYS / TIPOL. DOCUM.	ST	FOTO
Passeig Verdaguer. / Passeig de mossèn Jacint Verdaguer, amb una font en primer terme, envoltada per les palmeres, i al fons, l' Ajuntament. LLORET DE MAR. Los jardines. Clixé Martínez / / / Clixé Martínez / / Passeig de mossèn Jacint	1940 ca IMATGES / PAPER / POSTAL	**336.016.038**	
Passeig Verdaguer. / Una part del Passeig Verdaguer amb el sortidor en primer terme. Es pot veure una caseta per les barques en últim terme. LLORET DE MAR (Costa Brava). Paseo de Mn. Cinto Verdaguer	1955 ca IMATGES / PAPER / POSTAL	**336.017.003**	
Pesca a l'art a Santa Cristina. / Platja de Santa Cristina amb uns pescadors estirant les xarxes i uns senyors ben vestits mirant-ho. Vistas de Santa Cristina. Lloret de Mar / / / Fototipia Thomas. Barcelona / / Platja de Santa	1910 ca IMATGES / PAPER / POSTAL	**336.013.010**	
Pescadors a la paltja de Lloret. / Pescadors asseguts cosint i arreglant xarxes. Al seu costat, les barques avarades. / / / Desconegut / / Platja de Lloret Targeta postal	1955 ca IMATGES / PAPER / POSTAL	**336.009.014**	
Pescadors a Sa Caleta. / Pescadors arribant a la platja. Al fons, una vista parcial de Lloret de Mar. Lloret de Mar. La Caleta. L. Roisin fot. Barcelona / / / L. Roisin fot. Barcelona / / Sa Caleta L. Roisin fot. Barcelona Targeta postal	1920 ca IMATGES / PAPER / POSTAL	**336.009.021**	
Pescadors a Sa Caleta. / Uns pescadors arribant a la platja de Sa Caleta, amb una barca petita. Al fons el Castell. LLORET DE MAR (Costa Brava) España. Cala Sa Caleta	1955 ca IMATGES / PAPER / POSTAL	**336.009.013**	
Pi de la platja de Treumal. / Grandiós pi proper a la platja d'Es Treumal, a Santa Cristina. Lloret de Mar. Santa Cristina. Platja de Treumal. L Roisin fot. Barcelona / / / L. Roisin fot. Barcelona / / Platja de Treumal L.	1930 ca IMATGES / PAPER / POSTAL	**336.014.011**	
Pi de Santa Cristina. / El pi, amb ple de gent segurament hostatjada a l'Hotel menjant, servits per cambrers. COSTA BRAVA. Pi de Santa Cristina, L. Roisin fort. Barcelona / / / L. Roisin fot. Barcelona / / Santa Cristina L.	1920 ca IMATGES / PAPER / POSTAL	**336.014.009**	

FONS PATRIMONIALS

507 MACIÀ

000 **SS** 507.000.510

510 IMATGES / COL·LECCIÓ DE POSTALS / /

CONTINGUT	ANYS / TIPOL. DOCUM.	ST	FOTO
Pi de Santa Cristina. / El pi, situat en el mirador, on hi havia taules i cadires per àpats. LLORET DE MAR. SERIE E M P. El Pi de Santa Cristina / / / Emili Martínez Passapera / / Santa Cristina Emili Martínez Passapera Targeta postal	1920 ca IMATGES / PAPER / POSTAL	**336.014.006**	
Pi de Santa Cristina. / Pi monumental de Santa Cristina en el mirador, amb gent a sota menjant en taules. Lloret de Mar. Santa Cristina. Pi. L. Roisin for. Barcelona / / / L. Roisin fot. Barcelona / / Santa Cristina L. Roisin for. Barcelona Targeta postal	1920 ca IMATGES / PAPER / POSTAL	**336.014.005**	
Pi de Santa Cristina. / Pi monumental de Santa Cristina en el mirador, amb gent a sota menjant en taules. LLORET DE MAR. Pi de Santa Cristina. L. Roisin fot. Barcelona / / / L. Roisin fot. Barcelona / / Santa Cristina L.	1920 ca IMATGES / PAPER / POSTAL	**336.014.007**	
Pins de Treumal. / Platja de Treumal, a Santa Cristina. En primer terme, uns pins. Lloret de Mar. Santa Cristina. Platja de Treumal. L. Roisin fot. Barcelona / / / L. Roisin fot. Barcelona / / Es Treumal L. Roisin	1930 ca IMATGES / PAPER / POSTAL	**336.014.017**	
Plaça de l'Ajuntament. / La plaça, on possiblement hi havia espai d'aparcament de cotxes. La imartge ha estat presa des del costat d'un vehicle. LLORET DE MAR. Paseo Jacinto Verdaguer / / / Foto S. Martí. Cort Real, 23. Gerona / / Plaça de	1954 IMATGES / PAPER / POSTAL	**336.016.036**	
Platges de Canyelles i Sa Somera. / Les platges, vistes des d'uns pins propers. LLORET DE MAR. Playas Cañellas y Somera. / / / Edicion G. Montero, Vda. Vilaró / / Platja de Canyelles Edicion G. Montero, Vda. Vilaró Targeta	1945 ca IMATGES / PAPER / POSTAL	**336.010.033**	
Platges de Lloret. / Les platges tranquil·les de Lloret, des de la de Sa Boadella. SANTA CRISTINA. Lloret de Mar. Playas de Santa Cristina y Boadella. / / / Editorial Fotográfica. Barcelona / / Platja de Santa	1950 ca IMATGES / PAPER / POSTAL	**336.012.036**	
Platges de Lloret. / Platja de Santa Cristina vista des de la llunyania, amb un bosc en primer terme. Lloret de Mar. Santa Cristina Camí de la platja. L. Roisin fot. Barcelona / / / L. Roisin fot. Barcelona / / Santa Cristina L.	1920 ca IMATGES / PAPER / POSTAL	**336.014.014**	

FONS PATRIMONIALS

507 MACIÀ

000 **SS** 507.000.510

510 IMATGES / COL·LECCIÓ DE POSTALS / /

CONTINGUT	ANYS / TIPOL. DOCUM.	ST	FOTO
Platges de Sa Cova i Sa Boadella. / Les dues platges d'aigües transparents en un dia d'estiu. Platges de Sa Cova i Sa Boadella. LLORET DE MAR. COSTA BRAVA / / / Mas Fotògrafs / / Platja de Sa Boadella Mas	1997 IMATGES / PAPER / POSTAL	**336.010.016**	
Platges de Sa Cova i Sa Boadella. / Les platges, d'aigües transparents i tranquil·les. PLATGES DE SA COVA I SA BOADELLA. LLORET DE MAR. COSTA BRAVA / / / Mas Fotògrafs / / Platja de Sa Cova Mas	1997 IMATGES / PAPER / POSTAL	**336.010.014**	
Platges de Santa Cristina. / Vista de la platja de Santa Cristina en un dia de mar en calma. Es pot veure la platja quasi deserta i el mar que deixa entreveure les roques cobertes d'aigua. COSTA BRAVA. PLATJA DE SANTA CRISTINA.	1920 ca IMATGES / PAPER / POSTAL	**336.015.010**	
Platges i camps de Santa Cristina. / Camps plens de vinyes a Santa Cristina, i al fons l'ermita. SANTA CRISTINA / / / Emili Martínez Passapera / / Santa Cristina Emili Martínez Passapera Targeta postal	1920 ca IMATGES / PAPER / POSTAL	**336.015.011**	
Platja d'Es Treumal i Santa Cristina. / Les platges, vistes des de l'aire, amb la seva transparència. VISTA AÈREA DE TREUMAL. STA. CRISTINA. LLORET DE MAR. COSTA BRAVA / / / Mas Fotògrafs / / Es Treumal Mas Fotògrafs	1997 IMATGES / PAPER / POSTAL	**336.012.024**	
Platja de Canyelles. / Boscos i platja de Canyelles, amb uns pins en primer terme. LLORET DE MATR (Costa Brava). Playa y bosques de Canyellas. / / / Foto Martínez / / Platja de Canyelles Foto	1950 ca IMATGES / PAPER / POSTAL	**336.010.034**	
Platja de Canyelles. / La platja, a tocar de les ones, en un dia de mar tranquil·la.. LLORET DE MAR. Canyelles / / / Edicion G. Montero, Viuda Vilaró / / Platja de Canyelles Edicion G. Montero, Viuda Vilaró Targeta	1934 ca IMATGES / PAPER / POSTAL	**336.010.032**	
Platja de Canyelles. / La platja, amb la caseta de pescadors a l'esquerra i el mar i roques en primer terme. Playa de Canyelles. LLORET DE MAR. Costa Brava / / / Estudios Fotográficos Mas. Lloret de Mar / / Platja de Canyelles Estudios Fotográficos Mas. Lloret de Mar	1957 ca IMATGES / PAPER / POSTAL	**336.011.005**	

FONS PATRIMONIALS

507 MACIÀ

000 **SS** 507.000.510

510 IMATGES / COL·LECCIÓ DE POSTALS / /

CONTINGUT	ANYS / TIPOL. DOCUM.	ST	FOTO
Platja de Canyelles. / La platja, amb un home assegut mirant el paisatge. Contraluz en Canyelles. LLORET DE MAR. Costa Brava / / / Estudios Fotográficos Mas. Lloret de Mar / / Platja de Canyelles Estudios Fotográficos Mas. Lloret de Mar	1950 ca IMATGES / PAPER / POSTAL	**336.010.039**	
Platja de Canyelles. / La platja, amb un xalet en primer terme, envoltat de palmeres. LLORET DE MAR. Costa Brava. Playa de Cañellas / / / Talleres A. Zerkowitz. Barcelona / / Platja de Canyelles Talleres A. Zerkowitz. Barcelona Targeta	1945 ca IMATGES / PAPER / POSTAL	**336.011.004**	
Platja de Canyelles. / La platja, amb un xalet en primer terme. LLORET DE MAR. COSTA BRAVA. Playa Cañellas / / / Desconegut / / Platja de Canyelles Targeta postal	1955 ca IMATGES / PAPER / POSTAL	**336.018.026**	
Platja de Canyelles. / La platja, en un dia de mar en calma, vista des del seu interior. Playa de Canyelles. Lloret de Mar. Costa Brava / / / Estudios Fotográficos Mas. Lloret de Mar / / Platja de Canyelles Estudios Fotográficos Mas. Lloret de Mar	1950 ca IMATGES / PAPER / POSTAL	**336.018.024**	
Platja de Canyelles. / La platja, envoltada de muntanyes i roques plenes de matolls. LLO0RET DE MAR. Platja de Canyelles / / / Edició Viuda Vilaró / / Platja de Canyelles Edició Viuda Vilaró Targeta postal	1940 ca IMATGES / PAPER / POSTAL	**336.010.030**	
Platja de Canyelles. / La platja, vista des d'un bosc d'alzines situat en un nivell superior. LLORET DEM MAR. Platja de Canyelles / / / Clixé Martínez / / Platja de Canyelles Clixé Martínez Targeta postal	1950 ca IMATGES / PAPER / POSTAL	**336.011.001**	
Platja de Canyelles. / La platja, vista des d'un nivell superior en una zona de pins. LLORET DE MAR. Playa de Cañellas. Vista desde el sur. / / / Clixé F. Mas / / Platja de Canyelles Clixé F. Mas	1950 ca IMATGES / PAPER / POSTAL	**336.010.036**	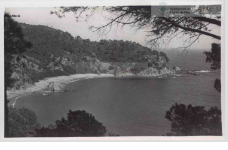
Platja de Canyelles. / La platja, vista des d'un nivell superior amb un bosc d'alzines. LLORET DE MAR. Platja de Canyelles / / / Desconegut / / Platja de Canyelles Targeta postal	1925 IMATGES / PAPER / POSTAL	**336.010.031**	

FONS PATRIMONIALS

507 MACIÀ

000 **SS** 507.000.510

510 IMATGES / COL·LECCIÓ DE POSTALS / /

CONTINGUT	ANYS / TIPOL. DOCUM.	ST	FOTO
Platja de Canyelles. / La platja, vista des d'un nivell superior, en un dia d'estiu. PLATJA DE CANYELLES. LLORET DE MAR. COSTA BRAVA / / / Mas Fotògrafs. Lloret de Mar / / Platja de	1997 IMATGES / PAPER / POSTAL	**336.011.003**	
Platja de Canyelles. / La platja, vista des de dins del mar en un dia de calma. Playa de Canyelles. LLORET DE MAR (Costa Brava) / / / Estudios Fotográficos Mas. Lloret de Mar / / Platja de Canyelles Estudios Fotográficos Mas. Lloret de Mar	1950 ca IMATGES / PAPER / POSTAL	**336.010.037**	
Platja de Canyelles. / Platja de Canyelles amb unes aigües transparents en primer terme, més enllà es veuen les roques, la caseta i la muntanya. COSTA BRAVA. LLORET DE MAR. Playa. / / / A. Campaña y J. Puig-Ferran / / Platja de	1940 ca IMATGES / PAPER / POSTAL	**336.010.040**	
Platja de Canyelles. / Vista de la platja de Canyelles entre els artístics pins que surten en la imatge. LLORET DE MAR. Un aspecte de la platja de Canyelles / / / Clixés Martínez / / Platja de Canyelles Clixés Martínez Targeta postal	1950 ca IMATGES / PAPER / POSTAL	**336.011.006**	
Platja de Fenals. / La platja en estat pur, sense edificacions, sols alguns xalets, com Can Garcia. LLORET DE MAR. Platja de Fenals / / / Edicfión G. Montero, Vda. Vilaró / / Platja de Fenals Edicfión G. Montero, Vda. Vilaró Targeta postal	1930 ca IMATGES / PAPER / POSTAL	**336.009.026**	
Platja de Fenals. / La platja, amb la roca anomenada" Sa Catedral". LLORET DE MAR. Islote "Sa Catedral". / / / Clixé Martínez / / Platja de Fenals Clixé Martínez Targeta postal	1945 ca IMATGES / PAPER / POSTAL	**336.009.030**	
Platja de Fenals. / La platja, amb la seva llargària, en un dia de mar tranquil·la. LLORET DE MAR (COSTA BRAVA). Playa de Fanals. Foto Martínez / / / Foto Martínez / / Platja de Fenals Foto Martínez	1950 ca IMATGES / PAPER / POSTAL	**336.009.037**	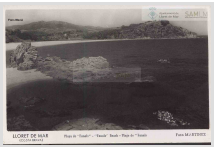
Platja de Fenals. / La platja, amb les roques més destacades presidint la imatge. LLORET DE MAR. Fanals, platja (Clixés Martínez) / / / Clixés Martínez / / Platja de Fenals Clixés Martínez Targeta postal	1920 ca IMATGES / PAPER / POSTAL	**336.009.032**	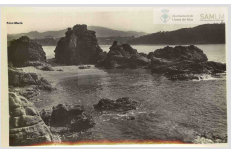

FONS PATRIMONIALS

507 MACIÀ

000 **SS** 507.000.510

510 IMATGES / COL·LECCIÓ DE POSTALS / /

CONTINGUT	ANYS / TIPOL. DOCUM.	ST	FOTO
Platja de Fenals. / La platja, amb les roques més destacades presidint la imatge. LLORET DE MAR. Fenals, platja / / / Clixé Martínez / / Torre de Sant Joan Clixé Martínez Targeta postal	1920 ca IMATGES / PAPER / POSTAL	**336.009.033**	
Platja de Fenals. / La platja, amb uns pocs estiuejants repartits entre les roques envoltades per la sorra. COSTA BRAVA. LLORET DE MAR. Playa de Fanals / / / Alfonso / / Platja de Fenals Soberanas. FISA Targeta postal	1955 ca IMATGES / PAPER / POSTAL	**336.009.035**	
Platja de Fenals. / La platja, de gran amplada, i al fons els hotels i edificis. Platja de Fenals. LLORET DE MAR. COSTA BRAVA / / / Mas Fotògrafs. / / Platja de Fenals Mas Fotògrafs. Targeta postal	1997 IMATGES / PAPER / POSTAL	**336.010.005**	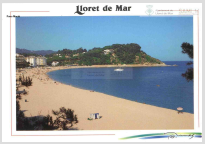
Platja de Fenals. / La platja, en un dia d'estiu i de mar en calma. Platja de Fenals. Lloret de Mar. Costa Brava. / / / Mas Fotògrafs. / / Platja de Fenals Mas Fotògrafs. Targeta postal	1997 IMATGES / PAPER / POSTAL	**336.010.004**	
Platja de Fenals. / La platja, i en la llunyania can Garcia. LLORET DE MAR. Fanals / / / Edición A. Lluhí / / Platja de Fenals Fototipia Thomas. Barcelona Targeta postal	1910 ca IMATGES / PAPER / POSTAL	**336.009.024**	
Platja de Fenals. / La platja, sense edificis, sols el xalet de Can Garcia. LLORET DE MAR. Platja de Fanals. L. Roisin fot. Barcelona / / / L. Roisin fot. Barcelona / / Can Garcia L. Roisin	1930 ca IMATGES / PAPER / POSTAL	**336.009.027**	
Platja de Fenals. / La platja, vista des d'uns matolls que es trobaven en segona línia de la costa. LLORET DE MAR. Platja de Fenals / / / Fototipia Thomas. Barcelona / / Platja de Fenals Fototipia Thomas. Barcelona Targeta postal	1920 ca IMATGES / PAPER / POSTAL	**336.009.028**	
Platja de Fenals. / Mirador de Can Garcia i platja de Fenals en una targeta postal. Al fons la caseta de bany de Can Roviralta i a dalt Can Roviralta. LLORET DE MAR (Costa Brava). Playa de Fanals / / / Comercial PRAT Ripoll / / Can García	1950 ca IMATGES / PAPER / POSTAL	**336.009.039**	

FONS PATRIMONIALS

507 MACIÀ

000 **SS** 507.000.510

510 IMATGES / COL·LECCIÓ DE POSTALS / /

CONTINGUT	ANYS / TIPOL. DOCUM.	ST	FOTO
Platja de Fenals. / Platja de Fenals amb algunes cases en la lunyania, com Can Garcia. LLORET DE MAR. Platja i rocas de Fanals. L. Roisin fot. Barcelona / / / L. Roisin fot. Barcelona / / Platja de Fenals L.	1930 ca IMATGES / PAPER / POSTAL	**336.009.025**	
Platja de Fenals. / Platja de Fenals lliure encara d'edificacions, sols es distingueixen unes poques cases, entre elles Can Garcia. Lloret de Mar / / / Fotografia Cuyás. Ronda de San Pedro, 4.	1930 ca IMATGES / PAPER / POSTAL	**336.009.022**	
Platja de Fenals. / Vista general de la platja des d'una zona boscosa de pins. LLORET DE MAR. Costa Brava. La hermosa playa Fanals desde Els pins penjats. / / / J. Ubach Puig. Barcelona / / Platja de Fenals J.	1955 ca IMATGES / PAPER / POSTAL	**336.018.027**	
Platja de Lloret de Mar. / La platja, en un dia d'estiu i els seus edificis, des de Sa Caravera. LA BADIA I LA PLATJA DES DE SA CARAVERA. LLORET DE MAR. COSTA BRAVA / / / Foto August Mas / / Platja de Lloret Foto August	1997 IMATGES / PAPER / POSTAL	**336.007.010**	
Platja de Lloret. / Barques avarades a la paltja i jardins al seu davant, al Passeig Verdaguer. LLORET DE MAR. Vista general de la platja / / / Edición A. Lluhí / / Ajuntament Edición A. Lluhí Targeta postal	1920 ca IMATGES / PAPER / POSTAL	**336.016.004**	
Platja de Lloret. / Imatge d'una sortida de sol a la platja de Lloret de Mar. Es pot veure una barca de pescadors, també. Lloret de Mar. Surtida de sol. L. Roisin fot. Barcelona / / / L. Roisin fot. Barcelona / / Platja de Lloret L.	1915 ca IMATGES / PAPER / POSTAL	**336.009.020**	
Platja de Lloret. / La platja a l'estiu, amb alguns banyistes i estiuejants. LLORET DE MAR. Costa Brava. El magnífico arco de su Gran Playa / / / J. Ubach Puig. Barcelona / / Platja de Lloret J.	1955 ca IMATGES / PAPER / POSTAL	**336.018.020**	
Platja de Lloret. / La platja, amb barques avarades i més enllà la població. 10. LLORET DE MAR (Costa Brava). La Playa / / / COMERCIAL PRAT. RIPOLL / / Platja de Lloret COMERCIAL PRAT. RIPOLL Targeta postal	1940 ca IMATGES / PAPER / POSTAL	**336.006.037**	

FONS PATRIMONIALS

507 MACIÀ

000 **SS** 507.000.510

510 IMATGES / COL·LECCIÓ DE POSTALS / /

CONTINGUT	ANYS / TIPOL. DOCUM.	ST	FOTO
Platja de Lloret. / La platja, de gran amplada, i la primera línia de cases que hi donen. LLORET DE MAR. La Playa. Clixés Martínez / / / Clixé Martínez / / Platja de Lloret Clixé Martínez Targeta postal	1950 ca IMATGES / PAPER / POSTAL	**336.006.035**	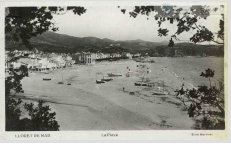
Platja de Lloret. / Platja de Lloret amb la Villa Loreto a mà esquerra i enfront la zona encara verge de Can Macià. 25. LLORET DE MAR. Platja. L. Roisin fot. Barcelona. / / / L. Roisin fot. Barcelona / / Villa Loreto L. Roisin	1920 ca IMATGES / PAPER / POSTAL	**336.006.004**	
Platja de Lloret. / Platja plena d'estiuejants en un dia d'estiu i cases de primera línia de costa. LLORET DE MAR (Costa Brava). la villa y su gran playa desde "La Carabera" / / / J. Ubach Puig. Barcelona / / Platja de Lloret J.	1962 IMATGES / PAPER / POSTAL	**336.006.040**	
Platja de Sa Boadella. / La paltja, en un dia d'aigües tranquil·les. LLORET DE MAR. PLAYA DE LA BOADELLA. Zerkowitz. / / / Ediciones Adolfo Zerkowitz. Barcelona. / / Platja	1930 ca IMATGES / PAPER / POSTAL	**336.010.008**	
Platja de Sa Boadella. / La platja i la vegetació, vistos des d'un nivell superior. LLORET DE MAR (Costa Brava). Playa de la Boadella. / / / Comercial PRAT Ripoll. / / Platja de Sa Boadella Comercial PRAT Ripoll. Targeta postal	1930 ca IMATGES / PAPER / POSTAL	**336.010.010**	
Platja de Sa Boadella. / La platja, amb les roques en primer terme. LLORET DE MAR. La Boadella / / / Clixés Martínez / / Platja de Sa Boadella Clixés Martínez Targeta postal	1920 ca IMATGES / PAPER / POSTAL	**336.010.011**	
Platja de Sa Boadella. / La platja, en un dia d'hivern i mar en calma. LLORET DE MAR. Platja de la Boadella. / / / Viuda J. Vilaró. Lloret de Mar / / Platja de Sa Boadella Viuda J. Vilaró. Lloret de Mar Targeta postal	1920 ca IMATGES / PAPER / POSTAL	**336.010.007**	
Platja de Sa Boadella. / La platja, en un dia de mar en calma. LLORET DE MAR. Platja de la Boadella. L. Roisin fot. Barcelona / / / Juan Vilaró. Lloret de Mar / / Platja de Sa	1920 ca IMATGES / PAPER / POSTAL	**336.010.001**	

FONS PATRIMONIALS

507 MACIÀ

000 **SS** 507.000.510

510 IMATGES / COL·LECCIÓ DE POSTALS / /

CONTINGUT	ANYS / TIPOL. DOCUM.	ST	FOTO
Platja de Sa Boadella. / La platja, vista des d'un nivell superior, en un bosc de pins. LLORET DE MAR. Playa de La Boadella / / / Edición G. Montero, Vda. Vilaró / / Platja de Sa Boadella Edición G. Montero, Vda. Vilaró Targeta	1946 IMATGES / PAPER / POSTAL	**336.010.006**	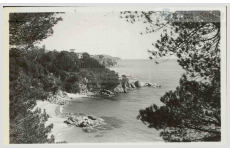
Platja de Sa Boadella. / Perspectiva de la platja i les roques que entren en el mar. LLORET DE MAR. PLAYA DE LA BOADELLA. / / / Desconegut / / Platja de Sa Boadella Targeta postal	1930 ca IMATGES / PAPER / POSTAL	**336.010.009**	
Platja de Sa Boadella. / Roca de Sa Boadella, de grans dimensions, envoltada per la sorra de la platja. LLORET DE MAR. Rocas de la Boadella. L. Roisin fot. Barcelona / / / Juan Vilaró. Lloret de Mar / / Platja de Sa	1920 ca IMATGES / PAPER / POSTAL	**336.010.013**	
Platja de Sa Caleta. / Platja de Sa Caleta i de Lloret en un dia d'estiu i amb la mar en calma. N 1172 COSTA BRAVA. LLORET DE MAR. Playa / / / J. Cebollero / / Sa Caleta FISA. Soberanas Targeta postal	1950 ca IMATGES / PAPER / POSTAL	**336.006.036**	
Platja de Sa Caleta. / La platja, amb alguns banyistes i també barques avarades a la sorra, en un dia d'estiu. LLORET DE MAR (Costa Brava). Vista general desde Sa Caleta / / / Talleres A. Zerkowitz. Barcelona / / Sa Caleta	1954 IMATGES / PAPER / POSTAL	**336.008.020**	
Platja de Sa Caleta. / Roques de Sa Caleta en primer terme, més enllà alguns banyistes i estiuejants. LLORET DE MAR. Chalets en Sa Caleta / / / Foto Martínez / / Sa Caleta Foto Martínez Targeta postal	1950 ca IMATGES / PAPER / POSTAL	**336.018.021**	
Platja de Santa Cristina. / Imatge de les roques de la platja de Santa Cristina, en un dia de mar en calma. COSTA BRAVA. Platja de Santa Cristina. L. Roisin fot. Barcelona / / / L. Roisin fot. Barcelona / / Platja de Santa Cristina	1920 ca IMATGES / PAPER / POSTAL	**336.013.015**	
Platja de Santa Cristina. / Indret anomenat El Requisser, a la Platja de Santa Cristina. SANTA CRISTINA. El Requisser / / / Edición E.G. Blandonia "Blanes" / / El Requisser Huecograbado de Joaquin Mumbrú. Barcelona Targeta	1920 ca IMATGES / PAPER / POSTAL	**336.013.019**	

FONS PATRIMONIALS

507 MACIÀ

000 **SS** 507.000.510

510 IMATGES / COL·LECCIÓ DE POSTALS / /

CONTINGUT	ANYS / TIPOL. DOCUM.	ST	FOTO
Platja de Santa Cristina. / La platja d'aigües transparents, i les roques plenes de pins entrant en el mar. LA COSTA DES DE SANTA CRISTINA. LLORET DE MAR. COSTA BRAVA	1997 IMATGES / PAPER / POSTAL	**336.012.023**	
Platja de Santa Cristina. / La platja i els camps i vinyes dels seus voltants. SANTA CRISTINA.VISTA DE LES PLATGES / / / Edició E.G. Blandonia. Blanes / / Santa Cristina Edició E.G. Blandonia. Blanes Targeta postal	1925 IMATGES / PAPER / POSTAL	**336.013.002**	
Platja de Santa Cristina. / La platja i els xalets propers, en una vista general de la zona. SANTA CRISTINA. Lloret de mar. Vista general. / / / Clixé Mas / / Platja de Santa Cristina Clixé Mas Targeta postal	1940 ca IMATGES / PAPER / POSTAL	**336.012.027**	
Platja de Santa Cristina. / La platja plena de barques i gent que va cap a la processó en el dia de l'Aplec. LLORET DE MAR (Costa Brava). Playa de Sta. Cristina / / / Desconegut / / Platja de Santa Cristina Targeta postal	1957 IMATGES / PAPER / POSTAL	**336.013.026**	
Platja de Santa Cristina. / La platja, amb aigües transparents i calmades. PLATJA DE SANTA CRISTINA. LLORET DE MAR. COSTA BRAVA / / / Mas Fotògrafs / / Platja de Santa Cristina Mas	1997 IMATGES / PAPER / POSTAL	**336.012.025**	
Platja de Santa Cristina. / La platja, amb dues persones mirant com marxen les barques en direcció a la població, després de la celebració de l'Aplec. COSTA BRAVA. Sta. Cristina. Tornada a Lloret. L. Roisin fot. Barcelona	1920 ca IMATGES / PAPER / POSTAL	**336.013.035**	
Platja de Santa Cristina. / La platja, amb unes barques avarades a la sorra i uns banyistes al costat. SANTA CRISTINA. La platja / / / Edició E.G. Blandonia. Blanes / / Platja de Santa Cristina Edició E.G. Blandonia. Blanes Targeta postal	1935 IMATGES / PAPER / POSTAL	**336.013.013**	
Platja de Santa Cristina. / La platja, amb unes ones visibles des d'un nivell superior. Lloret de Mar- Santa Cristina- Platja / / / L. Roisin fot. Barcelona / / Platja de Santa Cristina L. Roisin fot. Barcelona Targeta postal	1910 ca IMATGES / PAPER / POSTAL	**336.015.015**	

FONS PATRIMONIALS

507 MACIÀ

000 **SS** 507.000.510

510 IMATGES / COL·LECCIÓ DE POSTALS / /

CONTINGUT	ANYS / TIPOL. DOCUM.	ST	FOTO
Platja de Santa Cristina. / La platja, deserta i vista des d'un nivell superior. Platja de Santa Cristina. Lloret de Mar / / / Fototipia Thomas. Barcelona / / Platja de Santa Cristina Fototipia Thomas. Barcelona Targeta postal	1920 ca IMATGES / PAPER / POSTAL	**336.013.018**	
Platja de Santa Cristina. / La platja, en un dia de mar moguda. Lloret de Mar. Santa Cristina. Platja L. Roisin fot. Barcelona / / / L. Roisin fot. Barcelona / / Platja de Santa Cristina	1920 ca IMATGES / PAPER / POSTAL	**336.012.032**	
Platja de Santa Cristina. / La platja, que es deixa entreveure pels pins que hi ha arran de costa. LLORET DE MAR. Playas de Santa Cristina / / / Clixé Martínez / / Platja de Santa Cristina Clixé Martínez Targeta postal	1947 IMATGES / PAPER / POSTAL	**336.015.014**	
Platja de Santa Cristina. / Part de la platja de Santa Cristina amb dues persones caminant en ella. En primer terme, uns matolls. SANTA CRISTINA. PLATJA. ZERKOWITZ / / / Zerkowitz / / Platja de Santa Cristina Zerkowitz	1920 ca IMATGES / PAPER / POSTAL	**336.013.016**	
Platja de Santa Cristina. / Vista de la platja i de les roques properes des d'un mas possiblement d'aquella zona. LLORET DE MAR. Costa Brava, vista desde Santa Cristina.	1925 ca IMATGES / PAPER / POSTAL	**336.012.026**	
Platja de Santa Cristina. / Vista general de la platja de Santa Cristina en un dia de mar en calma. Al fons, s'Agulla. COSTA BRAVA. PLATJA DE SANTA CRISTINA / / / Pascor (?) / / Platja de Santa Cristina Pascor (?)	1930 IMATGES / PAPER / POSTAL	**336.013.014**	
Platja de Treumal. / La platja, com també la de Santa Cristina en un dia de mar en calma. SANTA CRISTINA. Lloret de Mar. Playas de Treumal y Santa Cristina / / / Foto F. Mas. Lloret / / Platja d'Es Treumal Foto	1950 ca IMATGES / PAPER / POSTAL	**336.012.037**	
Platja del voltant de Santa Cristina. / La platja, amb una barca arribant a la sorra, en un dia de mar en calma. STA. CRISTINA. Platgetes del voltant / / / Clixé Martínez / / Santa Cristina Clixé Martínez Targeta postal	1920 ca IMATGES / PAPER / POSTAL	**336.013.023**	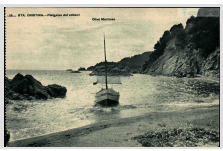

FONS PATRIMONIALS

507 MACIÀ

000 **SS** 507.000.510

510 IMATGES / COL·LECCIÓ DE POSTALS / /

CONTINGUT	ANYS / TIPOL. DOCUM.	ST	FOTO
Platja i roques de Sa Caleta. / Sa Caleta, amb la roca d'Es Cavall Bernat a la dreta, en un dia de mar en calma. LLORET DE MAR. Recó del Bernat / / / L. Roisin fot. Barcelona / / Es Cavall Bernat L.	1920 ca IMATGES / PAPER / POSTAL	**336.008.010**	
Pont de la carretera de Tossa. / Pont en construcció, amb embestides i cordes visibles. Carretera nova de Tossa. Pont en construcció / / / Desconegut / / Pont de la carretera de Tossa Targeta postal	1920 ca IMATGES / PAPER / POSTAL	**336.016.002**	
Portalada de l' església parroquial de Sant Romà. / Col·lecció Missé Germans sobre l' església parroquial de Sant Romà. Àlbum 2, postal 21. *21. LLORET DE MAR. IGLESIA PARROQUIAL. PORTALADA SEGLE XV.*	1920 ca IMATGES / PAPER / POSTAL	**336.018.006**	
Postal. / Casino Español de l' Havana. Aquesta imatge es troba en el capítol 22 del llibre de Carles Macià. / / / / / L' Havana	1920 circa IMATGES / PAPER / POSTAL	**324.011.059**	
Postal. / El Capitoli de l' Havana. Aquesta imatge es troba en el capítol 23 del llibre de Carles Macià. / / / / / L' Havana	1920 circa IMATGES / PAPER / POSTAL	**324.011.060**	
Postal. / Postal amb la fotografia de la Llotja del Comerç de l' Havana. Aquesta imatge es troba en el capítol 17 del llibre de Carles Macià. / / / / / L' Havana	1925 circa IMATGES / PAPER / POSTAL	**324.011.050**	
Postal. / Postal amb la imatge de l'entrada principal del cementiri de Colón de l' Havana. Aquesta imatge es troba en el capítol 19 del llibre de Carles Macià. / / / / / L' Havana	1932 IMATGES / PAPER / POSTAL	**324.011.051**	
Postal. / Postal de la Calzada del Vedado, a prop de l' Havana. Aquesta imatge es troba en el capítol 20 del llibre de Carles Macià. / / / / / L' Havana	1910 circa IMATGES / PAPER / POSTAL	**324.011.053**	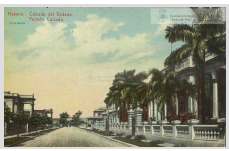

FONS PATRIMONIALS

507 MACIÀ

000 **SS** 507.000.510

510 IMATGES / COL·LECCIÓ DE POSTALS / /

CONTINGUT	ANYS / TIPOL. DOCUM.	ST	FOTO
Postal. / Postal de la Calzada del Vedado, a prop de l' Havana. Aquesta imatge es troba en el capítol 20 del llibre de Carles Macià. / / / / / L' Havana	1910 circa IMATGES / PAPER / POSTAL	**324.011.054**	
Postal. / Postal on hi apareix la Mare de Déu. A la part posterior de la postal hi posa, imprès, el següent: "Recuerdo de la Misa de Graduación en la Capilla del Colegio de las Esclavas del Sagrado Corazón de Jesús de Loló Casteleiro i Liliana Siverio. La Habana. Junio 18	1958 IMATGES / PAPER / POSTAL	**324.008.029**	
Postal. / Postal que representa el castell del Morro de l' Havana. La postal va dirigida a Montserrat Vidal (Plaça del Pi, 4, Barcelona). Aquesta imatge es troba en el capítol 6 del llibre de Carles Macià.	1900 circa IMATGES / PAPER / POSTAL	**324.011.036**	
Postal. / Postal que representa el moll de l' Havana. Aquesta imatge es troba en el capítol 7 del llibre de Carles Macià. / / / / / L' Havana	1900 circa IMATGES / PAPER / POSTAL	**324.011.037**	
Postal. / Postal que representa el moll de l' Havana. Aquesta imatge es troba en el capítol 7 del llibre de Carles Macià. / / / / / L' Havana	1900 circa IMATGES / PAPER / POSTAL	**324.011.038**	
Postal. / Postal que representa els carrers Neptuno i San Miguel de l' Havana. Aquesta imatge es troba en el capítol 13 del llibre de Carles Macià. / / / / / L' Havana	1900 circa IMATGES / PAPER / POSTAL	**324.011.044**	
Postal. / Postal que representa l'arribada de la canya de sucre a un ingenio de Cuba. Aquesta imatge es troba en el capítol 16 del llibre de Carles Macià. / / / / / Cuba	1900 circa IMATGES / PAPER / POSTAL	**324.011.048**	
Postal. / Postal que representa l'enfonsament del cuirassat Maine. Aquesta imatge es troba en el capítol 13 del llibre de Carles Macià. / / / / / Cuba	1900 circa IMATGES / PAPER / POSTAL	**324.011.045**	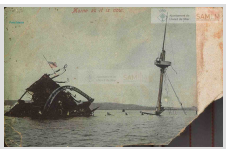

FONS PATRIMONIALS

507 MACIÀ

000 **SS** 507.000.510

510 IMATGES / COL·LECCIÓ DE POSTALS / /

CONTINGUT	ANYS / TIPOL. DOCUM.	ST	FOTO
Postal. / Postal que representa l'enfonsament del cuirassat Maine. Aquesta imatge es troba en el capítol 13 del llibre de Carles Macià. / / / / / Cuba	1912 IMATGES / PAPER / POSTAL	**324.011.046**	
Postal. / Postal que representa la plaça de la Catedral de l' Havana. Aquesta imatge es troba en el capítol 9 del llibre de Carles Macià. / / / / / L' Havana Catedral	1900 circa IMATGES / PAPER / POSTAL	**324.011.041**	
Postal. / Postal que representa la platja de Marianao de l' Havana. Aquesta imatge es troba en el capítol 10 del llibre de Carles Macià. / / / / / L' Havana Platja	1900 circa IMATGES / PAPER / POSTAL	**324.011.042**	
Postal. / Postal que representa un ingenio de Cuba. Aquesta imatge es troba en el capítol 16 del llibre de Carles Macià. / / / / / Cuba	1900 circa IMATGES / PAPER / POSTAL	**324.011.049**	
Postal. / Postal que representa una vista de l' Havana des de la Cabaña. Aquesta imatge es troba en el capítol 7 del llibre de Carles Macià. / / / / / L' Havana	1900 circa IMATGES / PAPER / POSTAL	**324.011.039**	
Postal. / Postal que representa una vista de la Plaza de Armas de l' Havana. Aquesta imatge es troba en el capítol 8 del llibre de Carles Macià. / / / / / L' Havana	1900 circa IMATGES / PAPER / POSTAL	**324.011.040**	
Processó de Corpus. / Pal·li amb la custòdia portada pels sacerdots de la parròquia i al seu darrere el grup del somatén i resta de fidels acompanyants a la processó. Al davant es pot veure alguna nena de comunió.	1910 ca IMATGES / PAPER / POSTAL	**336.015.026**	
Processó de Santa Cristina. / Inicis de la processó, amb els fidels al seu darrere seguint el camí cap a l'ermita. COSTA BRAVA. Santa Cristina. L. Roisin fot. Barcelona / / / L. Roisin fot. Barcelona / / Santa Cristina L. Roisin fot. Barcelona Targeta postal	1920 ca IMATGES / PAPER / POSTAL	**336.013.024**	

FONS PATRIMONIALS

507 MACIÀ

000 **SS** 507.000.510

510 IMATGES / COL·LECCIÓ DE POSTALS / /

CONTINGUT	ANYS / TIPOL. DOCUM.	ST	FOTO
Processó de Santa Cristina. / La gent congregada a la platja, a punt per pujar en processó cap a l'ermita, en el dia de l'Aplec. / / / Desconegut / / Platja de Santa Cristina Targeta	1915 ca IMATGES / PAPER / POSTAL	**336.013.040**	
Processó de Santa Cristina. / la gent en comitiva, en la processó, de la platja camí cap a l'ermita. COSTA BRAVA. Sta. Cristina. La professó a la platja / / / L. Roisin fot. Barcelona / / Platja de Santa Cristina L. Roisin fot. Barcelona Targeta postal	1925 ca IMATGES / PAPER / POSTAL	**336.013.032**	
Processó de Santa Cristina. / La gent pujant en processó camí de l'ermita. En primer terme, un camp de blat de moro. LLORET DE MAR. SANTA CRISTINA / / / Bazar del Norte. Barcelona / / Platja de Santa	1915 ca IMATGES / PAPER / POSTAL	**336.014.001**	
Processó de Santa Cristina. / Processó marítima, amb les barques avarades a la platja i els edificis de primera línia de costa. LLORET DE MAR. Professó Marítima / / / Edición A. Lluhí / / Platja de Lloret Fototipia	1926 IMATGES / PAPER / POSTAL	**336.007.008**	
Processó de Santa Cristina. / Tornada de la Processó, amb la gent caminant cap a les barques. COSTA BRAVA. Sta. Cristina. Tornada de la Processó / / / L. Roisin fot. Barcelona / / Platja de Santa Cristina L. Roisin fot. Barcelona Targeta postal	1925 ca IMATGES / PAPER / POSTAL	**336.013.025**	
Processó marítima de Santa Cristina. / Processó amb les barques al mig del mar i els rems en alt en senyal de pregària. LLORET DE MAR. Serie E.M.P. Festa Major 24 juliol. Processó Marítima. La Salve	1920 ca IMATGES / PAPER / POSTAL	**336.007.009**	
Processó marítima de Santa Cristina. / Processó en el moment de sortir les barques de la platja de Lloret. / / / Martínez Lloret / / Platja de Lloret Targeta postal	1920 ca IMATGES / PAPER / POSTAL	**336.007.005**	
Processó marítima. / Processó amb les barques encara avarades a la platja. LLORET DE MAR. Serie E.M.P. Festa Major, 24 de juliol. Processó Marítima / / / Emili Martínez Passapera / / Platja de Lloret	1915 IMATGES / PAPER / POSTAL	**336.007.007**	

FONS PATRIMONIALS

507 MACIÀ

000 **SS** 507.000.510

510 IMATGES / COL·LECCIÓ DE POSTALS / /

CONTINGUT	ANYS / TIPOL. DOCUM.	ST	FOTO
Processó marítima. / Processó marítima de Santa Cristina, amb les barques encara avarades a la platja. LLORET DE MAR (Clixés Martínez). PROCESSÓ MARÍTIMA (24 DE JULIOL) / / / Clixés Martínez / / Platja de Lloret Clixés	1920 ca IMATGES / PAPER / POSTAL	**336.007.006**	
Puntes de Garbí. / Les roques, fotografiades amb un marc de branques de pi. LLORET DE MAR. Racó d'els F. Vares / / / Clixés Martínez / / Puntes de Garbí Clixés Martínez Targeta postal	1920 ca IMATGES / PAPER / POSTAL	**336.011.023**	
Rambla Barnés. / La plaça, amb alguns nens jugant en un dia d'estiu. LLORET DE MAR. Plaza y Rambla Barnés. Clixé Martínez / / / Clixé Martínez / / Rambla Barnés Clixé Martínez	1940 ca IMATGES / PAPER / POSTAL	**336.018.013**	
Rambla Barnés. / La plaça, plena de gent asseguda a l'ombra en un dia assoleiat. LLORET DE MAR. Plaça i Rambla de Barnés / / / Desconegut / / Rambla Barnés Targeta postal	1910 ca IMATGES / PAPER / POSTAL	**336.018.012**	
Rambla Romà Barnés. / La Rambla, amb la seva gran avinguda i les seves façanes a cada costat. LLORET DE MAR. Rambla Romà Barnés / / / Viuda J. Vilaró, Lloret de Mar / / Palauet Fornés de Llobet Viuda J. Vilaró, Lloret de Mar Targeta postal	1931 IMATGES / PAPER / POSTAL	**336.018.010**	
Rectoria i escoles parroquials. / Imatge de la rectoria i les escoles parroquials, tot d'estil modernista. LLORET DE MAR. Casa rectoral i escoles parroquials. / / / Edició Salvador Bernat / / Església de Sant Romà Edició Salvador Bernat Targeta postal	1915 ca IMATGES / PAPER / POSTAL	**336.017.020**	
Roques de Canyelles. / Les roques de Canyelles envoltant com una piscina d'aigua. LLORET DE MAR. Rocam de Cañellas. / / / Fototipia Thomas. Barcelona / / Targeta postal	1915 ca IMATGES / PAPER / POSTAL	**336.010.035**	
Roques de Fenals. / Imatge de les roques de Fenals vistes des d'un indret envoltat de pins. LLORET DE MAR. Rocas de Fanals. L. Roisin fot. Barcelona / / / L. Roisin fot. Barcelona / / Fenals L. Roisin fot.	1922 IMATGES / PAPER / POSTAL	**336.009.023**	

FONS PATRIMONIALS

507 MACIÀ

000 **SS** 507.000.510

510 IMATGES / COL·LECCIÓ DE POSTALS / /

CONTINGUT	ANYS / TIPOL. DOCUM.	ST	FOTO
Roques de Fenals. / Les roques més grans i al fons Can García. LLORET DE MAR. Fanals. Recó de garbí. / / / Edición Vda. Vilaró / / Can Garcia Edición Vda. Vilaró Targeta postal	1935 IMATGES / PAPER / POSTAL	**336.009.031**	
Roques de Fenals. / Les roques, envoltades de l'aigua de mar. Al fons, a l'esquerra, can García. LLORET DE MAR. Rocas de Fanals. L. Roisin fot. Barcelona / / / Juan Vilaró. Lloret de Mar / / Platja de Fenals	1920 ca IMATGES / PAPER / POSTAL	**336.009.034**	
Roques de la platja de Lloret. / Sortida del sol a Lloret de Mar, amb l'aigua tranquil·la i les roques enmig. Lloret de Mar. Surtida del sol. L. Roisin fot. Barcelona / / / L. Roisin fot. Barcelona / / Platja de Lloret L. Roisin fot. Barcelona Targeta postal	1920 ca IMATGES / PAPER / POSTAL	**336.008.023**	
Roques de Lloret. / Les roques, amb la platja de Santa Cristina en primer terme, mig tapada per una branca de pi. LLORET DE MAR. Santa Cristina. Puntes de Llevant. / / / Desconegut / / Santa Cristina Targeta postal	1920 ca IMATGES / PAPER / POSTAL	**336.012.034**	
Roques de Sa Caleta. / Les roques i la platja, presidida per Es Vano. Al fons, una vista parcial de Lloret de Mar. Costa Brava. Lloret de Mar. Vista general / / / Desconegut / / Sa Caleta Targeta postal	1945 IMATGES / PAPER / POSTAL	**336.008.021**	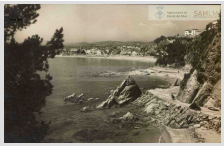
Roques de Sa Caleta. / Roques amb aigua xocant en les seves parets, a la zona de Sa Caleta. Lloret de Mar. Recó del Bernat. L. Roisin fot. Barcelona / / / L. Roisin fot. Barcelona / / Sa Caleta L. Roisin fot. Barcelona Targeta postal	1920 ca IMATGES / PAPER / POSTAL	**336.008.024**	
Roques de Sa Caleta. / Roques amb estiuejants a la platja. Es pot veure Es Cavall Bernat en primer terme. LLORET DE MAR. (Costa Brava). La Caleta / / / Comercial PRAT. Ripoll / / Es Cavall Bernat Comercial PRAT. Ripoll Targeta postal	1950 ca IMATGES / PAPER / POSTAL	**336.008.012**	
Roques de Sa Carabera. / Roques del camí cap a Es Gurugú, a la zona de Sa Carabera, amb algunes garvitanes per a pescar molusc. LLORET DE MAR. Camí del Gurugú. / / / Desconegut / / Sa Carabera Targeta postal	1920 ca IMATGES / PAPER / POSTAL	**336.006.019**	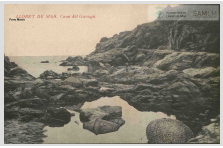

FONS PATRIMONIALS

507 MACIÀ

000 **SS** 507.000.510

510 IMATGES / COL·LECCIÓ DE POSTALS / /

CONTINGUT	ANYS / TIPOL. DOCUM.	ST	FOTO
Roques de Santa Cristina, amb Es Canó. / Les roques, envoltades de mar tranquil·la, i Es Canó sobresortint. SANTA CRISTINA. LLORET DE MAR. Es Canó y puntas de Santa Cristina. / / / Editorial Fotográfica. Barcelona / / Santa Cristina	1950 IMATGES / PAPER / POSTAL	**336.013.021**	
Roques de Santa Cristina. / Les roques amb vegetació al seu cim, i alguns xalets. Costa Brava. Santa Cristina / / / L. Roisin fot. Barcelona / / Ermita de Santa Cristina L. Roisin fot. Barcelona Targeta postal	1920 ca IMATGES / PAPER / POSTAL	**336.015.013**	
Roques de Santa Cristina. / Les roques vistes des de dins del mar, i al cim l'ermita de la Santa. Costa Brava. En vistes de Sta. Cristina. L. Roisin fot. Barcelona / / / L. Roisin fot. Barcelona / / Santa Cristina L.	1920 ca IMATGES / PAPER / POSTAL	**336.013.017**	
Roques de Santa Cristina. / Les roques, amb Es Canó i nens enfilats en elles. Més enllà hi ha vaixells enmig del mar. LLORET DE MAR. Voltants de Santa Cristina / / / Clixé Martínez / / Es Canó Es Canó Targeta	1920 ca IMATGES / PAPER / POSTAL	**336.013.011**	
Roques de Santa Cristina. / Les roques, en un dia de mar en calma. SANTA CRISTINA. Lloret de Mar. Vista desde el Sur. / / / Clixé Mas / / Santa Cristina Clixé Mas Targeta postal	1940 ca IMATGES / PAPER / POSTAL	**336.013.007**	
Roques de Santa Cristina. / Les roques, envoltades de mar tranquil·la. SANTA CRISTINA. LLORET DE MAR. Rocas y Punta "L'Agulla" / / / Editorial Fotográfica. Barcelona / / Platja de Santa	1950 ca IMATGES / PAPER / POSTAL	**336.012.035**	
Roques de Santa Cristina. / Les roques, i un grup de persones preparant el menjar per un àpat. Sta. Cristina / / / Fotografia Cuyás. Rda. de San Pedro, 4. Barcelona / / Platja de Santa Cristina Fotografia	1950 ca IMATGES / PAPER / POSTAL	**336.013.012**	
Roques de Santa Cristina. / Les roques, molt properes a l'ermita, envoltades de matolls i pins. SANTA CRISTINA (Costa Brava). Vista general. / / / RO-FOTO. Puertaferrisa, 1 / / Santa Cristina RO-FOTO. Puertaferrisa, 1 Targeta postal	1940 ca IMATGES / PAPER / POSTAL	**336.015.008**	

FONS PATRIMONIALS

507 MACIÀ

000 **SS** 507.000.510

510 IMATGES / COL·LECCIÓ DE POSTALS / /

CONTINGUT	ANYS / TIPOL. DOCUM.	ST	FOTO
Roques de Santa Cristina. / Les roques,vistes des d'un bosc d'un nivell superior. Lloret de Mar. Santa Cristina Ermita / / / L. Roisin fot. Barcelona / / Santa Cristina L. Roisin fot. Barcelona Targeta postal	1920 ca IMATGES / PAPER / POSTAL	**336.013.020**	
Roques i platja de Sa Caleta. / La roca d'Es Vano a la dreta amb algunes barques avarades a la platja. LLORET DE MAR. Costa Brava. Playa La Caleta a contraluz. / / / J. Ubach Puig. Barcelona / / Sa Caleta J. Ubach	1950 ca IMATGES / PAPER / POSTAL	**336.018.018**	
Sa Boadella. / La paltja, amb les roques que quasi entren en el mar, desprovistes d'edificacions. LLORET DE MAR. Platja La Boadella. L. Roisin fot. Barcelona / / / Juan Vilaró. Lloret de Mar / / Platja de Sa	1920 ca IMATGES / PAPER / POSTAL	**336.009.040**	
Sa Boadella. / Roques de Sa Boadella inundades pel mar en moviment. LLORET DE MAR (Costa Brava). Rocas de la Boadella / / / Comercial PRAT Ripoll / / Sa Boadella Comercial PRAT Ripoll Targeta postal	1950 ca IMATGES / PAPER / POSTAL	**336.010.012**	
Sa Boadella. / Unes roques de grans dimensions en primer terme en un dia d'hivern. LLORET DE MAR. Platja de la Boadella. L. Roisin fot. Barcelona / / / Juan Vilaró. Lloret de Mar / / Platja de Sa	1920 ca IMATGES / PAPER / POSTAL	**336.010.002**	
Sa Caleta amb Es Cavall Bernat. / Imatge de la platja amb el mar revoltat i a primer terme la roca d'Es Cavall Bernat. LLORET DE MAR. Des Sa Caleta. Clixés Martínez / / / Clixés Martínez / / Es Cavall Bernat Clixés	1940 ca IMATGES / PAPER / POSTAL	**336.008.011**	
Sa Caleta i Castell d'en Plaja. / Platja de Sa Caleta amb alguns banyistes i al fons la roca d'Es Cavall Bernat i el Castell d'en Plaja LLORET DE MAR (Costa Brava). El Castillo / / / COMERCIAL PRAT. RIPOLL / / Sa Caleta	1950 ca IMATGES / PAPER / POSTAL	**336.008.005**	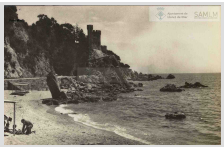
Sa Caleta i Castell d'en Plaja. / Platja de Sa Caleta en un dia de mar moguda. Al cim, el Castell d'en Plaja. Lloret de Mar. Costa Brava. Castilo en "Sa Caleta" / / / Talleres A. Zerkowitz Fotógrafo. Barcelona / / Sa Caleta Talleres A. Zerkowitz Fotógrafo. Barcelona	1960 IMATGES / PAPER / POSTAL	**336.008.002**	

FONS PATRIMONIALS

507 MACIÀ

000 **SS** 507.000.510

510 IMATGES / COL·LECCIÓ DE POSTALS / /

CONTINGUT	ANYS / TIPOL. DOCUM.	ST	FOTO
Sa Caleta plena de barques. / Platja de Sa Caleta amb barques avarades a la sorra en un dia de mar en clama. A la dreta, Es Vano. LLORET DE MAR (Costa Brava). Playa de La Caleta a contraluz	1950 ca IMATGES / PAPER / POSTAL	**336.008.019**	
Sa Caleta. / Barques avarades a la platja de Sa Caleta i al fons algunes roques, destacant Es Vano. LLORET DE MAR (Costa Brava). La Caleta / / / Comercial PRAT Ripoll / / Sa Caleta Comercial PRAT Ripoll Targeta postal	1958 IMATGES / PAPER / POSTAL	**336.009.011**	
Sa Caleta. / Camí de Sa Caleta, amb la platja al davant, plena de tendals. A l'esquerra es pot veure part de la muralla de l'Hotel Rosamar. LLORET DE MAR (Costa Brava). Camino de la Caleta / / / Comercial PRAT Ripoll / / Sa Caleta Comercial	1950 ca IMATGES / PAPER / POSTAL	**336.008.034**	
Sa Caleta. / Imatge aèria de Sa Caleta, amb barques avarades a la platja i la roca Es Vano destacant. LLORET DE MAR. La Caleta. L. Roisin fot. Barcelona / / / Juan Vilaró. Lloret de Mar / / Sa Caleta Roisin fot. Barcelona Targeta postal	1920 ca IMATGES / PAPER / POSTAL	**336.008.025**	
Sa Caleta. / Platja de Sa Caleta amb barques avarades a la platja i al cim el Castell d'en Plaja. LLORET DE MAR (Costa Brava). El Castillo y la Playa. / / / Comercial PRAT Ripoll / / Sa Caleta Comercial PRAT Ripoll Targeta postal	1950 ca IMATGES / PAPER / POSTAL	**336.009.004**	
Sa Caleta. / Platja de Sa Caleta en un dia de mar en calma i barques avarades a la sorra. LLORET DE MAR (cOSTA BRAVA). Botes en "Sa Caleta". / / / Desconegut / / Sa Caleta Targeta postal	1950 ca IMATGES / PAPER / POSTAL	**336.009.005**	
Sa Caleta. / Platja de Sa Caleta encara verge, amb les roques Cavall Bernat i Es Vano en un dia d'hivern. LLORET DE MAR. Recó del Bernat / / / Fototipia Thomas. Barcelona / / Sa Caleta Fototipia Thomas. Barcelona Targeta postal	1915 ca IMATGES / PAPER / POSTAL	**336.008.003**	
Sa Caleta. / Platja de Sa Caleta, al fons cal Sr. Esteve, enturonat i primeres cases del Passeig. LLORET DE MAR. COSTA BRAVA. CHALETS EN SA CALETA. Foto Martínez / / / Foto Martínez / / Sa Caleta Foto Martínez	1950 ca IMATGES / PAPER / POSTAL	**336.008.032**	

FONS PATRIMONIALS

507 MACIÀ

000 **SS** 507.000.510

510 IMATGES / COL·LECCIÓ DE POSTALS / /

CONTINGUT	ANYS / TIPOL. DOCUM.	ST	FOTO
Sa Caleta. / Platja de Sa Caleta, amb Es Vano al fons. Es veuen algunes barques avarades a la platja i també alguns banyistes. LLORET DE MAR. Costa Brava. Vista general desde la Caleta.	1950 ca IMATGES / PAPER / POSTAL	**336.018.023**	
Sa Caleta. / Sa Caleta plena d'estiuejants i banyistes en un dia de calor i de mar en calma. Presideix la roca d'Es Vano. LA BADIA I LA PLATJA DES DE SA CALETA. Lloret de Mar. Costa Brava	1997 IMATGES / PAPER / POSTAL	**336.008.027**	
Sa Caleta. / Sa Caleta, amb barques avarades a la platja i les roques a cada costat, amb vegetació. Lloret de Mar. La Caleta. L. Roisin fot. Barcelona / / / L. Roisin fot. Barcelona / / Sa Caleta L. Roisin fot. Barcelona Targeta postal	1921 IMATGES / PAPER / POSTAL	**336.008.016**	
Sa Caleta. / Sa Caleta, amb barques avarades i també estiuejants i banyistes. LLORET DE MAR. (Costa Brava). Vista desde la Caleta / / / Comercial PRAT. Ripoll / / Sa Caleta Comercial PRAT. Ripoll Targeta postal	1950 ca IMATGES / PAPER / POSTAL	**336.008.022**	
Sa Caleta. / Sa Caleta, amb Es Vano al centre i el camí que envoltava la platja, amb un cotxe. LLORET DE MAR (Costa Brava). Inmensidad azul en las playas de La Caleta. / / / J. Ubach Puig. Barcelona / / Sa Caleta J. Ubach	1955 ca IMATGES / PAPER / POSTAL	**336.008.017**	
Sa Caleta. / Sa Caleta, amb Es Vano en primer terme, en una imatge de roques i mar. LLORET DE MAR. Entrada a la Caleta / / / Desconegut / / Sa Caleta Targeta postal	1915 ca IMATGES / PAPER / POSTAL	**336.008.004**	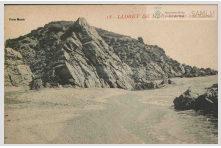
Sa Caleta. / Vista general de Lloret de Mar des de Sa Caleta. Es poden veure barques de pescadors de rem a primer terme, i més enllà barques de vela. LLORET DE MAR. La vila, des de Sa Caleta / / / Clixés Martínez / / Sa Caleta Clixés Martínez	1920 ca IMATGES / PAPER / POSTAL	**336.009.006**	
Sa Carabera i Es Gurugú. / Pescadors a les roques de Sa Carabera i més enllà, enturonat, Es Gurugú. LLORET DE MAR. Serie E.M.P. Bell-esguard. / / / Emili Martínez Passapera / / Es Gurugú Emili Martínez Passapera Targeta postal	1920 ca IMATGES / PAPER / POSTAL	**336.010.026**	

FONS PATRIMONIALS

507 MACIÀ

000 **SS** 507.000.510

510 IMATGES / COL·LECCIÓ DE POSTALS / /

CONTINGUT	ANYS / TIPOL. DOCUM.	ST	FOTO
Sa Carabera i Es Gurugú. / Pescadors en les roques de Sa Carabera i més enllà Es Gurugú. LLORET DE MAR. (Martínez ed.) Bell-esguard / / / Martínez Ed. / / Es Gurugú Martínez Ed. Targeta postal	1920 ca IMATGES / PAPER / POSTAL	**336.010.028**	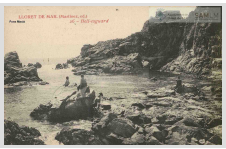
Sa Carabera. / Les roques, envoltades de mar tranquil·la. LLORET DE MAR. Rocas de la Carbera / / / Edición A. Lluhí / / Sa Carabera Fototipia Thomas. Barcelona Targeta postal	1920 ca IMATGES / PAPER / POSTAL	**336.010.027**	
Sa Carabera. / Vista de Sa Carabera en un dia d'estiu amb banyistes a la platja. Nº 1210 COSTA BRAVA. LLORET DE MAR. Vista parcial de la playa / / / J. Cebollero / / Sa Carabera J. Cebollero	1950 ca IMATGES / PAPER / POSTAL	**336.006.029**	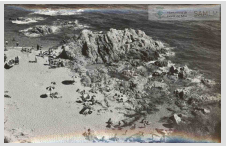
Sa Caravera. / La platja, amb estiuejants prenent el sol i patins per a l'aigua. LLORET DE MAR. (Costa Brava). Playa La Carabera y sus patines / / / J. Ubach Puig. Barcelona / / Sa Caravera J.	1950 ca IMATGES / PAPER / POSTAL	**336.008.026**	
Sa Somera. / La platja, amb la sorra a tocar i les ones tranquil·les. Al fons, la caseta de pescadors. LLORET DE MAR (Costa Brava). Playa Somera / / / Desconegut / / Platja de Canyelles Targeta postal	1950 ca IMATGES / PAPER / POSTAL	**336.010.038**	
Sant Pere del Bosc. / Creu de terme modernista, en primer terme, i més enllà el santuari. LLORET DE MAR. Serie E.M.P. Creu i ermita de Sant Pere del Bosc / / / Serie Emili Martínez Passapera / / Sant Pere del	1920 ca IMATGES / PAPER / POSTAL	**336.011.030**	
Sant Pere del Bosc. / El camí cap al santuari, envoltat d'arbres i al fons, els monuments. Lloret de Mar. Sant Pere del Bosc. L. Roisin fot. Barcelona / / / L. Roisin fot. Barcelona / / Sant Pere del Bosc	1920 ca IMATGES / PAPER / POSTAL	**336.011.031**	
Sant Pere del Bosc. / El santuari, ja amb la segona fase de les obres fetes. LLORET DE MAR. Santuari de Sant Pere del Bosc i Asil. L. Roisin fot. Barcelona / / / Juan Vilaró. Lloret de Mar / / Sant Pere del Bosc	1920 ca IMATGES / PAPER / POSTAL	**336.011.040**	

FONS PATRIMONIALS

507 MACIÀ

000 **SS** 507.000.510

510 IMATGES / COL·LECCIÓ DE POSTALS / /

CONTINGUT	ANYS / TIPOL. DOCUM.	ST	FOTO
Sant Pere del Bosc. / L'asil, al fons, i la creu de terme al centre de la imatge. LLORET DE MAR. Santuari de Ntra. Sra. de Gràcia i Asil de Vells / / / Edició Salvador Bernat / / Sant Pere del Bosc	1920 ca IMATGES / PAPER / POSTAL	**336.011.029**	
Sant Pere del Bosc. / L'edifici, ja amb la seva segona fase. LLORET DE MAR. Sant Pere del Bosc. Santuari i Asil. / / / Edición A. Lluhí / / Sant Pere del Bosc Fototipia Thomas. Barcelona Targeta postal	1931 IMATGES / PAPER / POSTAL	**336.012.001**	
Sant Pere del Bosc. / Monument a Nicolau Font i Maig, antic propietari de Sant Pere del Bosc, i al fons una de les cases d'aquell indret. LLORET DE MAR. Monument i dep. S. Pere del Bosc / / / Desconegut / / Sant Pere del Bosc Nicolau Font	1920 ca IMATGES / PAPER / POSTAL	**336.011.032**	
Sant Pere del Bosc. / Monument i dependències. En el monument hi ha uns nens asseguts i altres jugant en els jardins. LLORET DE MAR (Clixés Martínez). Monument i dependències de Sant Pere del Bosc	1920 ca IMATGES / PAPER / POSTAL	**336.011.034**	
Sant Pere del Bosc. / Santuari de Sant Pere del Bosc, amb tots els edificis que el composaven i el safareig per a regar. Al davant de la capella es veu un nombrós grup de persones en motiu de l'Aplec. LLORET DE MAR. Aplec a Sant Pere del Bosc (Clixé	1920 ca IMATGES / PAPER / POSTAL	**336.012.002**	
Sant Pere del Bosc. / Vista general de l'edifici religiós i els annexes. N.S. de Gracia (Lloret de Mar) Vista de ponent. / / / Productos fotográficos Iris. Barcelona / / Sant Pere del Bosc Productos fotográficos Iris. Barcelona	1925 ca IMATGES / PAPER / POSTAL	**336.018.025**	
Santa Cristina. / Camí que porta cap a l'ermita de Santa Cristina, que es pot veure al fons. En primer terme, matolls i unes vinyes. COSTA BRAVA. Santa Cristina. Camí de Blanes / / / L. Roisin fot. Barcelona / / Santa Cristina L.	1929 IMATGES / PAPER / POSTAL	**336.015.004**	
Santa Cristina. / Camps i vinyes propers a l'ermita de Santa Cristina. Santa Cristina; puntes de llevant. / / / Emili Martínez Passapera / / Santa Cristina Emili Martínez Passapera Targeta postal	1920 ca IMATGES / PAPER / POSTAL	**336.015.007**	

FONS PATRIMONIALS

507 MACIÀ

000 **SS** 507.000.510

510 IMATGES / COL·LECCIÓ DE POSTALS / /

CONTINGUT	ANYS / TIPOL. DOCUM.	ST	FOTO
Santa Cristina. / L'ermita i l'hotel, vistos des d'una panoràmica aèria. LLORET DE MAR (GERONA). Santa Cristina Ermita y Hotel. Zerkowitz / / / Zerkowitz / / Santa Cristina Zerkowitz Targeta	1951 IMATGES / PAPER / POSTAL	**336.015.003**	
Santa Cristina. / L'ermita, envoltada de bosc i camps de vinyes. Lloret de Mar. Santa Cristina. Ermita. L. Roisin fot. Barcelona / / / L. Roisin fot. Barcelona / / Santa Cristina L.	1920 ca IMATGES / PAPER / POSTAL	**336.015.005**	
Santa Cristina. / La platja deserta, amb els seus camps de conreu i vinyes als turons del voltant. LLORET DE MAR. Playa de Santa Cristina / / / Clixé F. Mas / / Santa Cristina Clixé F. Mas Targeta postal	1940 ca IMATGES / PAPER / POSTAL	**336.013.004**	
Santa Cristina. / Vista general de l'indret, amb els seus camps i vinyes dels voltants. SANTA CRISTINA. Lloret de Mar. Vista general / / / Foto F. Mas. Lloret / / Santa Cristina Foto F. Mas. Lloret Targeta postal	1920 ca IMATGES / PAPER / POSTAL	**336.015.002**	
Santa Cristina. / Vista general de Santa Cristina, amb la platja, els boscos de pins i els camps de coreu dels voltants. LLORET DE MAR. (Costa Brava). Playa de Santa Cristina	1940 ca IMATGES / PAPER / POSTAL	**336.013.005**	
Santuari de Sant Pere del Bosc. / Vista general de Sant Pere del Bosc, amb el santurari, jardins i cases del costat. Sols hi ha la primera fase de construccions. LLORET DE MAR. Serie E.M.P. Santuari de Sant Pere del Bosc	1910 ca IMATGES / PAPER / POSTAL	**336.011.038**	
Sardanes davant l'Ajuntament. / Infants i adults ballant sardanes i altra gent al voltant mirant. / / / CIM / / Ajuntament Targeta postal	1920 ca IMATGES / PAPER / POSTAL	**336.015.023**	
Sot des Burros. / Vista general de Lloret de Mar des de Sot des Burros, amb diversos banyistes en les roques i nedant al mig del mar. LLORET DE MAR. Treus de Sa Carabera. Clixés Martínez	1950 ca IMATGES / PAPER / POSTAL	**336.010.029**	

FONS PATRIMONIALS

507 MACIÀ

000 **SS** 507.000.510

510 IMATGES / COL·LECCIÓ DE POSTALS / /

CONTINGUT	ANYS / TIPOL. DOCUM.	ST	FOTO
Taula de Cala Banys. / La taula, situada en un mirador, i a sota el mar i les roques. Lloret de Mar. El Gurugú. L. Roisin fot. Barcelona / / / L. Roisin fot. Barcelona / / Cala Banys L. Roisin fot. Barcelona Targeta postal	1920 ca IMATGES / PAPER / POSTAL	**336.010.025**	
Temporal a Lloret de Mar. / Imatge que mostra els desperfectes dels patis de les cases del passeig després d'un temporal, a Lloret de Mar. LLORET DE MAR. Destrozos causados por el temporal de 20 de febrero de 1915.	1915 IMATGES / PAPER / POSTAL	**336.015.027**	
Temporal de mar. / Temporal a la platja de Lloret. En la imatge, gent mirant els desperfectes tot i sobresortir alguns dels pals clavats a la sorra i emprats com a defensa.	1910 ca IMATGES / PAPER / POSTAL	**336.015.025**	
Tornada de l'Aplec de Santa Cristina. / Les barques, en l'arribada dels primers fidels de la celebració de l'Aplec, esperant tornar a la població. COSTA BRAVA. Sta. Cristina. La professó. Tornada a Lloret. L. Roisin fot, Barcelona	1920 ca IMATGES / PAPER / POSTAL	**336.013.033**	
Torre Barnés i Can Saragossa. / La Torre Barnés, en primer terme, amb els seus camps al voltant. Més enllà, can Saragossa. / / / Clixés Martínez. Lloret de Mar / / Torre Barnés o	1920 ca IMATGES / PAPER / POSTAL	**336.012.017**	
Treumal i Santa Cristina. / Les platges, vistes des d'un nivell superior. Lloret de mar. Santa Cristina. Platja de Treumal. L. Roisin fot. Barcelona / / / L. Roisin fot. Barcelona / / Platja d'Es Treumal	1920 ca IMATGES / PAPER / POSTAL	**336.012.038**	
Turistes a Lloret. / Retrat d'un grup de turistes amb els autobusos al seu darrere. Alguns hi estan enfilats al davant de la Plaça de la Vila. / / / Desconegut / / Plaça de la Vila Club Deportiu	1936 IMATGES / PAPER / POSTAL	**336.018.015**	
Una batallada. / Imatge que mostra les façanes d'algunes cases del Passeig Verdaguer i en una d'elles - can Paco Seba- tiren batiada o batallada des d'un balcó en motiu d'un bateig. Es pot veure la gent a baix, amb algunes ombrel·les de cap per avall per tal de poder	1910 ca IMATGES / PAPER / POSTAL	**336.015.024**	

FONS PATRIMONIALS

507 MACIÀ

000 **SS** 507.000.510

510 IMATGES / COL·LECCIÓ DE POSTALS / /

CONTINGUT	ANYS / TIPOL. DOCUM.	ST	FOTO
Vaixells de regates. / Platja de Lloret i vaixells preparats per a les regates, alguns amb les veles ja desplegades. LLORET DE MAR (Costa Brava). Preparando la regata de patines a vela. / / / Foto J. Ubach Puig. Barcelona / / Platja de Lloret	1950 ca IMATGES / PAPER / POSTAL	**336.009.015**	
Viata general de Lloret de Mar. / Vista des de la zona del Sanatori. amb uns matolls en primer terme i més enllà la població i la platja. LLORET DE MAR / / / Fototipia Thomas. Barcelona. / / Platja de Lloret	1914 IMATGES / PAPER / POSTAL	**336.006.003**	
Vista aèria de Lloret de Mar. / Vista aèria de la platja i la població. / / / Foto T.A.F. / / Platja de Lloret Foto T.A.F. Targeta postal	1950 ca IMATGES / PAPER / POSTAL	**336.006.007**	
Vista aèria de Lloret. / Vista general aèria de la població. COSTA BRAVA. LLORET DE MAR. Vista general aérea. / / / Fotos T.A.F / / Platja de Lloret Fotos T.A.F. Distrib. exclusiu A. Fabregat. Union, 9 . Barcelona Targeta postal	1950 ca IMATGES / PAPER / POSTAL	**336.006.006**	
Vista de la platja de Lloret. / Vista de la platja de Lloret des de la zona de Can Macià. Hi ha encara la Villa Loreto. / / / Fotos d'Art Vidal i Ventosa / / Can Macià Fotos	1940 ca IMATGES / PAPER / POSTAL	**336.006.009**	
Vista exterior diürna de la Cala d'Es Treumal i les roques que la separen de la platja de Santa Cristina. / El títol imprès de la postal no és correcte. *LLORET DE MAR. La Caleta.* / / / Fototipia Thomas. Barcelona / / Es Treumal	1915 ca IMATGES / PAPER / POSTAL	**336.008.001**	
Vista general de Lloret de Mar des de Sa Carabera. / Sa Carabera en primer terme en un dia d'estiu i al fons la població. LLORET DE MAR (Costa Brava). Vista general / / / J. Arpí / / Sa Carabera J. Arpí Targeta postal	1955 ca IMATGES / PAPER / POSTAL	**336.006.020**	
Vista general de Lloret de Mar. / Vista general de Lloret de Mar des d'un xalet de Can Macià. Es poden veure els primers xalets d'aquesta zona, vinyes i barques a la platja. LLORET DE MAR. Xalets de Venecia	1950 ca IMATGES / PAPER / POSTAL	**336.007.026**	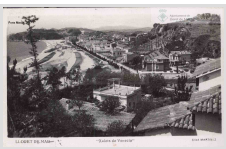

FONS PATRIMONIALS

507 MACIÀ

000 **SS** 507.000.510

510 IMATGES / COL·LECCIÓ DE POSTALS / /

CONTINGUT	ANYS / TIPOL. DOCUM.	ST	FOTO
Vista general de Lloret de Mar. / Camps, horts i vinyes en primer terme, i més enllà l'ermita i l'hotel, amb llenços estesos. Vista general de Santa Cristina. Lloret de Mar / / / Fototipia Thomas. Barcelona / / Hotel de Santa	1910 ca IMATGES / PAPER / POSTAL	**336.014.034**	
Vista general de Lloret de Mar. / Imatge presa des de l'interior cap a la costa, on es veu el camí d'entrada, alguns masos i la població més enllà. LLORET. Vista panoràmica. / / / Foto S. Martí. Postales de Gerona y Província.	1950 ca IMATGES / PAPER / POSTAL	**336.015.020**	
Vista general de Lloret de Mar. / Vista de la platja de Lloret amb l'Ajuntament al fons, i en primer terme l'envelat de Festa Major. LLORET DE MAR (Costa Brava) / / / J. Ubach Puig. Barcelona / / Platja de Lloret J.	1955 ca IMATGES / PAPER / POSTAL	**336.007.027**	
Vista general de Lloret de Mar. / Vista de la població des d'un nivell elevat, mostrant la platja i les cases davant d'aquesta. 5. Lloret de Mar- Platja. L. Roisin fot. Barcelona / / / L. Roisin fot. Barcelona / / Platja de Lloret L.	1910 ca IMATGES / PAPER / POSTAL	**336.006.002**	
Vista general de Lloret de Mar. / Vista de la població des de la zona de Can Macià. LLORET DE MAR. Vista general / / / Edición G. Montero Vda. Vilaró / / Can Macià Edición G. Montero Vda. Vilaró Targeta postal	1939 IMATGES / PAPER / POSTAL	**336.007.019**	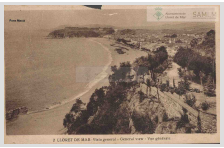
Vista general de Lloret de Mar. / Vista de la població des de la zona de Can Roviralta, amb matolls i camps de conreu en primer terme. 25. LLORET DE MAR. Vista general. L. Roisin fot. Barcelona	1915 ca IMATGES / PAPER / POSTAL	**336.006.014**	
Vista general de Lloret de Mar. / Vista de la població des de la zona del sanatori. Es veuen les muntanyes verges, sense edificacions. LLORET DE MAR. (Clixés Martínez). 41- La Vila a vol d'aucell.	1910 ca IMATGES / PAPER / POSTAL	**336.006.013**	
Vista general de Lloret de Mar. / Vista de la població des de Sa Roca Grossa, amb molta vegetació en primer terme. VISTA DES DE SA ROCA GROSSA. LLORET DE MAR. COSTA BRAVA	1997 IMATGES / PAPER / POSTAL	**336.007.012**	

FONS PATRIMONIALS

507 MACIÀ

000 **SS** 507.000.510

510 IMATGES / COL·LECCIÓ DE POSTALS / /

CONTINGUT	ANYS / TIPOL. DOCUM.	ST	FOTO
Vista general de Lloret de Mar. / Vista de la població des del nivell elevat d'Es Gurugú. 10. Lloret de Mar. Desde el Gurugú. L. Roisin fot. Barcelona / / / L. Roisin fot. Barcelona / / Es Gurugú L. Roisin	1920 IMATGES / PAPER / POSTAL	**336.006.017**	
Vista general de Lloret de Mar. / Vista des de la zona de Can Macià, amb l'Avinguda 14 d'abril en primer terme. LLORET DE MAR. Vista general / / / L. Roisin fot. Barcelona / / Can Macià L. Roisin fot. Barcelona Targeta postal	1930 ca IMATGES / PAPER / POSTAL	**336.007.025**	
Vista general de Lloret de Mar. / Vista des de la zona de llevant, amb Sa Caleta en primer terme. LLORET DE MAR. Vista general desde levante. / / / Foto Martínez / / Sa Caleta Foto Martínez Targeta postal	1956 IMATGES / PAPER / POSTAL	**336.007.018**	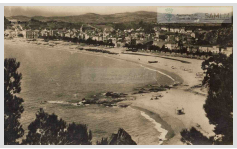
Vista general de Lloret de Mar. / Vista des de la zona del Sanatori, amb matolls en primer terme i més enllà la població. 99. Costa Brava. LLORET DE MAR. Vista general. / / / L. Roisin fot. Barcelona / / Torre Campderà o	1910 ca IMATGES / PAPER / POSTAL	**336.006.012**	
Vista general de Lloret de Mar. / Vista des de les roques de Sa Carabera amb l'aigua en moviment. 52. LLORET DE MAR (Costa Brava). Vista parcial / / / COMERCIAL PRAT. RIPOLL / / Sa Carabera COMERCIAL PRAT. RIPOLL Targeta postal	1950 ca IMATGES / PAPER / POSTAL	**336.006.031**	
Vista general de Lloret de Mar. / Vista des de Sa Carabera, amb algunes barques avarades a la platja. Al fons, la població. LLORET DE MAR. Desde la Caravera. L. Roisin fot. Barcelona	1934 ca IMATGES / PAPER / POSTAL	**336.006.021**	
Vista general de Lloret de Mar. / Vista des de Sa Roca Grossa. / / / Desconegut / / Sa Roca Grossa Targeta postal	1933 IMATGES / PAPER / POSTAL	**336.007.017**	
Vista general de Lloret de Mar. / Vista des dels xalets de Can Macià. En primer terme, un grup de pins. LLORET DE MAR (COSTA BRAVA). Vista general desde levante. / / / Foto Martínez / / Can Macià Foto Martínez	1945 ca IMATGES / PAPER / POSTAL	**336.007.024**	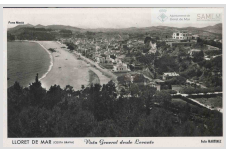

FONS PATRIMONIALS

507 MACIÀ

000 **SS** 507.000.510

510 IMATGES / COL·LECCIÓ DE POSTALS / /

CONTINGUT	ANYS / TIPOL. DOCUM.	ST	FOTO
Vista general de Lloret de Mar. / Vista des dels xalets de la zona de Can Macià. LLORET DE MAR. Vista general / / / Edicion G. Montero, Vda. Vilaró / / Can Macià Edicion G. Montero, Vda. Vilaró Targeta postal	1939 ca IMATGES / PAPER / POSTAL	**336.007.023**	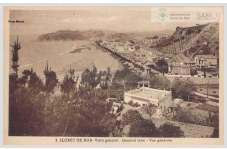
Vista general de Lloret de Mar. / Vista general des d'un nivell elevat de Sa Carabera, contemplant-se tota la població. LLORET DE MAR (Costa Brava)- 110. Vista general desde el S.O.	1955 IMATGES / PAPER / POSTAL	**336.006.023**	
Vista general de Lloret de Mar. / Vista general amb les roques de Sa Carabera al centre de la imatge. 17. LLORET DE MAR. Des de Sa Caravera / / / Clixé Martínez / / Sa Carabera Clixé Martínez Targeta postal	1950 ca IMATGES / PAPER / POSTAL	**336.006.027**	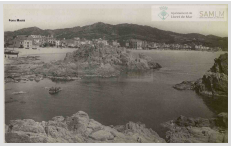
Vista general de Lloret de Mar. / Vista general amb les roques de Sa Carabera en primer terme i més enllà la població i la platja. 24. LLORET DE MAR. Platja. Vista general. L. Roisin Fot. Barcelona	1920 ca IMATGES / PAPER / POSTAL	**336.006.005**	
Vista general de Lloret de Mar. / Vista general de la població des de la zona de Sa Carabera. Es veu una barca amb estiuejants. LLORET DE MAR (Costa Brava). España. Vista general / / / Estudios Fotográficos Mas. Lloret de Mar / / Sa	1954 IMATGES / PAPER / POSTAL	**336.006.026**	
Vista general de Lloret de Mar. / Vista general de la població des de les roques de Sa Carabera, envoltades per l'aigua. 8. Lloret de Mar. La Caravera. L. Roisin fot. Barcelona / / / Roisin fot. Barcelona / / Sa Carabera Madrona	1921 IMATGES / PAPER / POSTAL	**336.006.016**	
Vista general de Lloret de Mar. / Vista general de Lloret de Mar des d'un nivell superior de la zona de Sa Caleta. Es poden veure barques avarades a la platja. COSTA BRAVA. LLORET DE MAR. Viata general de la playa	1945 ca IMATGES / PAPER / POSTAL	**336.007.022**	
Vista general de Lloret de Mar. / Vista general de Lloret de Mar des d'un xalet de Can Macià. A l'esquerra i a primer terme, Can Macià. S'observa que manca un tros de passeig per un fort temporal.	1945 ca IMATGES / PAPER / POSTAL	**336.007.020**	

FONS PATRIMONIALS

507 MACIÀ

000 **SS** 507.000.510

510 IMATGES / COL·LECCIÓ DE POSTALS / /

CONTINGUT	ANYS / TIPOL. DOCUM.	ST	FOTO
Vista general de Lloret de Mar. / Vista general de Lloret de Mar des d'un xalet de Can Macià. A l'esquerra i a primer terme, Can Macià. LLORET DE MAR. VISTA GENERAL / / / Desconegut / / Can Macià Targeta postal	1950 ca IMATGES / PAPER / POSTAL	**336.007.021**	
Vista general de Lloret de Mar. / Vista general de Lloret de Mar des de la urbanització de Can Macià, amb dos pins a primer terme que deixen veure la imatge de Es Vano. LLORET DE MAR. Vista general	1945 ca IMATGES / PAPER / POSTAL	**336.007.038**	
Vista general de Lloret de Mar. / Vista general de Lloret de Mar des de la zona de Can Macià i Sa Roca Grossa. Es pot veure tota la platja i façanes. Lloret de Mar. Vista general Platja. L. Roisin Fot. Barcelona	1910 ca IMATGES / PAPER / POSTAL	**336.007.016**	
Vista general de Lloret de Mar. / Vista general des de la platja de Sa Caleta, amb estiuejants i banyistes en primer terme. LLORET DE MAR (Costa Brava). Playa de la Caleta / / / COMERCIAL PRAT. RIPOLL / / COMERCIAL	1950 ca IMATGES / PAPER / POSTAL	**336.007.030**	
Vista general de Lloret de Mar. / Vista general des de la zona de Can Macià, amb la platja i la població als peus. LLORET DE MAR (Costa Brava). España. Vista general. / / / Estudios Fotográficos Mas. Lloret de Mar / / Can Macià Estudios Fotográficos Mas. Lloret de Mar	1960 ca IMATGES / PAPER / POSTAL	**336.006.010**	
Vista general de Lloret de Mar. / Vista general des de la zona de Sa Caleta en primer terme. Lloret de Mar. Platja i Caleta. L. Roisin fot. Barcelona / / / L. Roisin fot. Barcelona / / Sa Caleta L. Roisin fot. Barcelona Targeta postal	1931 IMATGES / PAPER / POSTAL	**336.007.013**	
Vista general de Lloret de Mar. / Vista general des de la zona de Sa Caleta, amb les roques en primer terme i alguns estiuejants. LLORET DE MAR (Costa Brava). Playa / / / Ro-Foto. Puertaferrisa, 1. Barcelona / / Sa Caleta	1950 ca IMATGES / PAPER / POSTAL	**336.007.029**	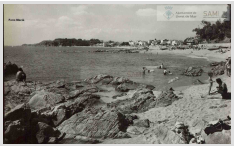
Vista general de Lloret de Mar. / Vista general des de la zona de Sa Roca Grossa, amb matolls en primer terme. Lloret de Mar. Vista general / / / J.G. (Joaquim Garriga?) / / Platja de Lloret J.G. (Joaquim Garriga?) Targeta postal	1910 ca IMATGES / PAPER / POSTAL	**336.007.015**	

FONS PATRIMONIALS

507 MACIÀ

000 **SS** 507.000.510

510 IMATGES / COL·LECCIÓ DE POSTALS / /

CONTINGUT	ANYS / TIPOL. DOCUM.	ST	FOTO
Vista general de Lloret de Mar. / Vista general des de la zona de Sa Roca Grossa, amb matolls en primer terme. LLORET DE MAR. Vista general i platja / / / Fototipia Thomas. Barcelona / / Sa Roca Grossa Fototipia Thomas. Barcelona Targeta postal	1915 ca IMATGES / PAPER / POSTAL	**336.007.014**	
Vista general de Lloret de Mar. / Vista general des de la zona del Sanatori o torre Campderà, amb uns matolls en primer terme. 21. LLORET DE MAR. Vista general. L. Roisin fot. Barcelona	1915 ca IMATGES / PAPER / POSTAL	**336.006.015**	
Vista general de Lloret de Mar. / Vista general des de les roques d'Es Gurugú, veient-se Sa Carabera i al fons la població. LLORET DE MAR- Série E.M.P. Nº 3- Vista parcial / / / Emili Martínez / / Sa Carabera Emili Martínez	1920 ca IMATGES / PAPER / POSTAL	**336.006.024**	
Vista general de Lloret de Mar. / Vista general des de les roques de Sa Carabera en un dia de mar en calma. C.B.-5 LLORET DE MAR. VISTA GENERAL. ZERKOWITZ / / / Ediciones Adolfo Zerkowitz. Barcelona. España / /	1950 ca IMATGES / PAPER / POSTAL	**336.006.022**	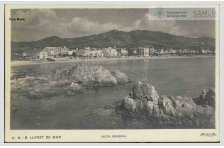
Vista general de Lloret de Mar. / Vista general des de Sa Carabera, amb la platja de Lloret i les cases que donen al mar, més enllà. COSTA BRAVA. LLORET DE MAR. Vista parcial / / / A. Campaña y J. Puig-Ferran / / Sa Carabera A.	1950 IMATGES / PAPER / POSTAL	**336.006.034**	
Vista general de Lloret de Mar. / Vista general des del costat d'Es Frares, en un dia de mar tranquil·la. COSTA BRAVA. LLORET DE MAR. Vista general / / / J. Cebollero / / Sa Caleta J. Cebollero Targeta postal	1950 ca IMATGES / PAPER / POSTAL	**336.007.003**	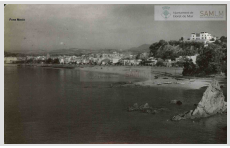
Vista general de Lloret de Mar. / Vista general des del mar, amb la zona de Sa Caleta a la dreta i més enllà la població. COSTA BRAVA. Serie 5. LLORET DE MAR. Vista general.	1950 ca IMATGES / PAPER / POSTAL	**336.006.011**	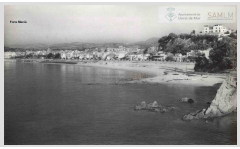
Vista general de Lloret de Mar. / Vista general des dels jardins del Sanatori, agafant la panoràmica des del mar a la muntanya. LLORET DE MAR. Vista panorámica. Any 1917 / / / Josep Vilà / / Torre Campderà o sanatori	1917 IMATGES / PAPER / POSTAL	**336.006.001**	

FONS PATRIMONIALS

507 MACIÀ

000 **SS** 507.000.510

510 IMATGES / COL·LECCIÓ DE POSTALS / /

CONTINGUT	ANYS / TIPOL. DOCUM.	ST	FOTO
Vista general de Lloret de Mar. / Vista general, amb el Turó Rodó en primer terme, Barri de Venècia i platja de Lloret, amb els xalets i edificis existents. LLORET DE MAR (Costa Brava). Vista parcial. / / / Comercial PRAT. Ripoll / / Turó Rodó	1960 ca IMATGES / PAPER / POSTAL	**336.007.032**	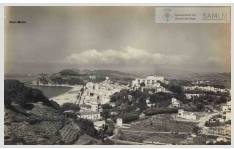
Vista general de Lloret de Mar. / Vista panoràmica de la població des del Castell de Sant Joan. / / / Foto August Mas / / Castell de Sant Joan Foto August Mas Targeta postal	1997 IMATGES / PAPER / POSTAL	**336.007.011**	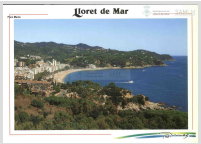
Vista general de Lloret des de la zona d'Es Frares. / Vista general on es veu en primer terme un mar en calma i al fons la població. LLORET DE MAR (Costa Brava). España. Bahía. / / / Estudios Fotográficos Mas. Lloret de Mar / / Platja	1945 ca IMATGES / PAPER / POSTAL	**336.006.032**	
Vista general de Santa Cristina. / La platja, les muntanyes i els camps de conreu propers. LLORET DE MAR. (Costa Brava). Santa Cristina. / / / Comercial PRAT Ripoll / / Santa Cristina Comercial PRAT Ripoll Targeta postal	1950 ca IMATGES / PAPER / POSTAL	**336.012.033**	
Vista general de Santa Cristina. / Santa Cristina, amb el camí que hi portava en primer terme, ple de matolls. A la dreta, les vinyes de la zona. LLORET DE MAR. (Martínez Ed) Santuari de Sta. Cristina.	1920 ca IMATGES / PAPER / POSTAL	**336.014.040**	
Vista general de Santa Cristina. / Santa Cristina, amb els camps i vinyes dels voltants, LLORET DE MAR. Santa Cristina. Vista general / / / Edició Salvador Bernat / / Santa Cristina Fototipia Thomas. Barcelona Targeta postal	1920 ca IMATGES / PAPER / POSTAL	**336.015.001**	
Vista general de Santa Cristina. / Vista general de la platja i els xalets, envoltats de natura. Playa de Santa Cristina. LLORET DE MAR. (Costa Brava). España. / / / Estudios Fotográficos Mas. Lloret de Mar / /	1950 IMATGES / PAPER / POSTAL	**336.012.030**	
Vista parcial de Lloret de Mar des de Sa Caleta. / Platja i roques de Sa Caleta i primeres cases arran de platja, com també cal Sr. Esteve en el turó. COSTA BRAVA. Serie 5, num. 170. LLORET DE MAR. Vista parcial.	1950 ca IMATGES / PAPER / POSTAL	**336.006.008**	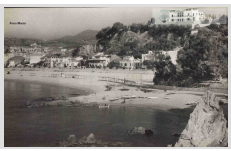

FONS PATRIMONIALS

507 MACIÀ

000 **SS** 507.000.510

510 IMATGES / COL·LECCIÓ DE POSTALS / /

CONTINGUT	ANYS / TIPOL. DOCUM.	ST	FOTO
Vista parcial de Lloret de Mar. / La població, amb les teulades de les cases i al fons els masos, cementiris i camps de conreu. / / / Desconegut / / Cementiri vell Ramon Coll	1914 IMATGES / PAPER / POSTAL	**336.012.016**	
Vista parcial de Lloret de Mar. / Un camí amb alguns masos que porta cap a la població. LLORET DE MAR. Vista parcial / / / Desconegut / / Targeta postal	1920 ca IMATGES / PAPER / POSTAL	**336.015.016**	
Vista parcial de Lloret de Mar. / Vista de la platja de Lloret en un dia d'estiu, amb banyistes i barques avarades a la sorra. N 3019 COSTA BRAVA. LLORET DE MAR. Vista parcial / / / J. Cebollero / / Platja de Lloret J. Cebollero	1950 ca IMATGES / PAPER / POSTAL	**336.007.002**	
Vista parcial de Lloret de Mar. / Vista de la població des del terrat del col·legi de la Immaculada Concepció. LLORET DE MAR. Colegio Pensionado de la Inmaculada Concepcion. Vista de Lloret desde la azotea del colegio.	1920 ca IMATGES / PAPER / POSTAL	**336.015.017**	
Vista parcial de Lloret de Mar. / Vista del mar amb la costa de la platja de Lloret i la zona de Can Macià al fons i Punta des Cabdells. 79. LLORET DE MAR (Costa Brava). Vista parcial / / / Comercial PRAT. Ripoll / / Punta des Cabdells	1964 IMATGES / PAPER / POSTAL	**336.007.001**	
Vista parcial de Lloret de Mar. / Vista des d'un nivell superior, amb les teulades de les cases i el mar a mà dreta. LLORET DE MAR. Des de la terrassa de la CLÍNICA MENTAL	1950 ca IMATGES / PAPER / POSTAL	**336.015.018**	
Vista parcial de Lloret de Mar. / Vista des d'un xalet de la zona de Can Macià, amb la platja als peus i alguns estiuejants. 12. LLORET DE MAR. (Costa Brava). Camino de La Caleta.	1940 ca IMATGES / PAPER / POSTAL	**336.006.038**	
Vista parcial de Lloret de Mar. / Vista des de la zona de Sa Caleta, amb una de les roques en primer terme, i la platja de Lloret amb els primers edificis. COSTA BRAVA. Lloret de Mar / / / Ro-Foto / / Sa Caleta Ro-Foto Targeta postal	1950 ca IMATGES / PAPER / POSTAL	**336.007.028**	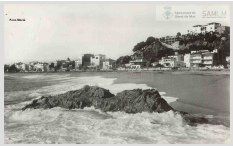

FONS PATRIMONIALS

507 MACIÀ

000 **SS** 507.000.510

510 IMATGES / COL·LECCIÓ DE POSTALS / /

CONTINGUT	ANYS / TIPOL. DOCUM.	ST	FOTO
Vista parcial de Lloret de Mar. / Vista parcial amb les roques de Sa Carabera i al fons la població. Es veuen barques avarades a la platja. LLORET DE MAR (cOSTA BRAVA). Rincon de la Caravera	1952 IMATGES / PAPER / POSTAL	**336.006.025**	
Vista parcial de Lloret de Mar. / Vista parcial de la costa, i en primer terme, Sa Carabera. LLORET DE MAR (Costa Brava). España. Vista parcial / / / Estudiios Fotográficos Mas. Lloret de Mar / / Sa Carabera Estudiios Fotográficos Mas. Lloret de Mar	1956 IMATGES / PAPER / POSTAL	**336.006.039**	
Vista parcial de Lloret de Mar. / Vista parcial de Lloret de Mar des d'un vaixell de passeig avarat a la platja, a punt de sarpar. Es poden veure alguns estiuejants en primer terme. COSTA BRAVA. LLORET DE MAR. Vista parcial	1950 ca IMATGES / PAPER / POSTAL	**336.007.004**	
Vista parcial de Lloret de Mar. / Vista parcial de Lloret de Mar des de Sa Caleta, en un nivell més superior. LA BADIA I LA PLATJA DES DE SA CALETA LLORET DE MAR COSTA BRAVA / / / Mas Fotògrafs / / Sa Caleta Mas Fotògrafs	1995 ca IMATGES / PAPER / POSTAL	**336.007.039**	
Vista parcial de Lloret de Mar. / Vista parcial de Lloret des de la zona del Barri de Venècia, amb el Turó de l'Estelat i els xalets dels seus voltants. Lloret de Mar (Costa Brava) España. Barrio residencial / / / Estudios Fotogràficos F. Mas. Lloret de Mar / /	1950 ca IMATGES / PAPER / POSTAL	**336.007.031**	
Vista parcial de Lloret de Mar. / Vista parcial des d'Es Gurugú, amb el mar en primer terme i Sa Carabera. Al fons, la població. 28. LLORET DE MAR (Costa Brava). Freu de la Carabera.	1940 ca IMATGES / PAPER / POSTAL	**336.006.030**	
Vista parcial de Lloret de Mar. / Vista parcial des de la part superior del Castell d'en Plaja, veient-se la seva part del darrere i també part de la població. COSTA BRAVA. LLORET DE MAR. Vista parcial y castillo	1960 IMATGES / PAPER / POSTAL	**336.007.036**	
Vista parcial de Lloret de Mar. / Vista parcial des de Sa Carabera, amb una barca avarada al costat de la roca. 1. LLORET DE MAR. Vista des de la Carabera / / / Fototipia Thomas. Barcelona / / Sa Carabera Fototipia Thomas. Barcelona Targeta postal	1920 ca IMATGES / PAPER / POSTAL	**336.006.028**	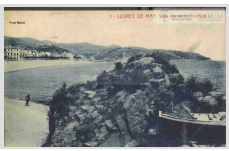

FONS PATRIMONIALS

507 MACIÀ

000 **SS** 507.000.510

510 IMATGES / COL·LECCIÓ DE POSTALS / /

CONTINGUT	ANYS / TIPOL. DOCUM.	ST	FOTO
Vista parcial de Lloret de Mar. / Vista parcial des del Castell d'en Plaja. COSTA BRAVA. LLORET DE MAR. Costa y villa / / / A. Campaña y J. Puig Ferran / / Castell d'en Plaja A. Fabregat. Unión, 9. Barcelona Targeta postal	1950 ca IMATGES / PAPER / POSTAL	**336.008.040**	
Vista parcial de Lloret de Mar. / Vista parcial des del mirador d'un dels xalets de Can Macià. Es pot veure la platja de Lloret i els principals edificis de la població. COSTA BRAVA. LLORET DE MAR. Vista general / / / J. Cebollero / / Platja de Lloret de Mar FISA.	1950 ca IMATGES / PAPER / POSTAL	**336.007.037**	
Vista parcial de Lloret de Mar. / Zona de Can Macià, amb alguns xalets i platja del Barri de Venècia amb alguns estiuejants asseguts a la sorra. COSTA BRAVA. LLORET DE MAR. Vista parcial de la playa.	1950 ca IMATGES / PAPER / POSTAL	**336.009.019**	
Xalet del capellà de la Mare de Déu de Gràcia. / El xalet, de camí a Sant Pere del Bosc, envoltat d'alzines i un petit jardí. ATV 3668 LLORET DE MAR, Chalet del capellà de la Mare de Déu de Gràcia	1920 ca IMATGES / PAPER / POSTAL	**336.012.013**	
/ Xalet rosa o torre Barnés amb els camps de conreu al davant. També se'l coneix com a Col·legi Immaculada Concepció. / / / Desconegut / / Xalet rosa o Torre Barnés	1920 ca IMATGES / PAPER / POSTAL	**336.012.011**	
Xalets de Can Macià. / Imatge de la zona de Can Macià, Barri de Venècia i els seus xalets, junt amb la platja de Sa Caleta i el Castell d'en Plaja. LLORET DE MAR. Chalets de Sa Caleta / / / Desconegut / / Can Macià Targeta postal	1948 IMATGES / PAPER / POSTAL	**336.007.033**	
Xalets de Can Macià. / Imatge de la zona de Sa Caleta i Can Macià, amb els primers xalets mirant al mar. LLORET DE MAR. Chalets y punta Rompetimons / / / L. Roisin fot. Barcelona / / Can Macià L. Roisin fot. Barcelona Targeta postal	1935 ca IMATGES / PAPER / POSTAL	**336.007.034**	
Xalets de la zona de Can Macià. / Xalets de Can Macià i platja de Sa Caleta en un dia d'hivern. LLORET DE MAR (COSTA BRAVA). Chalets de La Caleta / / / Desconegut / / Sa Caleta Targeta postal	1950 ca IMATGES / PAPER / POSTAL	**336.007.035**	

FONS PATRIMONIALS

507 MACIÀ

000 **SS** 507.000.510

510 IMATGES / COL·LECCIÓ DE POSTALS / /

CONTINGUT	ANYS / TIPOL. DOCUM.	ST	FOTO
Xalets de Santa Cristina. / Paisatge de marina amb Santa Cristina i la seva platja. També es pot veure l'interior, amb les terres de conreu i les dues cases del Sr. Marlès. SANTA CRISTINA. LLORET DE MAR	1930 ca IMATGES / PAPER / POSTAL	**336.013.022**	
Xalets del Passeig Camprodon i Arrieta. / Els xalets, situats a l'esquerra i al fons, a la zona de Can Macià. LLORET DE MAR. Passeig Camprodon i xalets. / / / Viuda J. Vilaró. Lloret de Mar / / Passeig Camprodon i Arrieta Viuda J. Vilaró. Lloret de Mar	1940 ca IMATGES / PAPER / POSTAL	**336.017.011**	
Xiringuito a la platja. / Un dels xiringuitos del Passeig Verdaguer, amb les seves taules i cadires. LLORET DE MAR. Costa Brava. Paseo del Mar. / / / Comercial PRAT Ripoll / / Passeig de mossèn Jacint Verdaguer Comercial PRAT Ripoll Targeta	1955 ca IMATGES / PAPER / POSTAL	**336.018.019**	
Xiringuitos del Passeig Verdaguer. / Gent asseguda en les cadires dels xiringuitos que hi havia al Passeig Verdaguer, propers a la platja. LLORET DE MAR. (Costa Brava). Paseo del Mar / / / Comercial PRAT Ripoll / / Passeig de mossèn	1950 ca IMATGES / PAPER / POSTAL	**336.016.037**	
Zona de Can Macià i els seus xalets. / Xalets vistos des d'un vaixell de la platja de Sa Caleta, que estava avarat a la sorra. LLORET DE MAR (Costa Brava). Sa Caleta / / / Foto Martínez / / Sa Caleta Foto Martínez	1954 IMATGES / PAPER / POSTAL	**336.009.017**	

FONS PATRIMONIALS

507 MACIÀ

000 **SS** 507.000.520

520 IMATGES / FOTOGRAFIES / /

CONTINGUT	ANYS / TIPOL. DOCUM.	ST	FOTO
Família Macià. / Celebració dels 50 anys de l'arribada dels Macià a Cuba als jardins de la Tropical de l' Havana el 7 de gener de 1922. Aquesta imatge es troba en el capítol 21 del llibre de Carles Macià.	1922 IMATGES / PAPER / FOTOGRAFIA	**324.011.070**	
Família Macià. / Chicho (Narciso) Macià i la seva dona de cognom Trèmols, asseguts a la taula d'un restaurant amb dos homes més. / / / / /	1950 circa IMATGES / PAPER / FOTOGRAFIA	**324.008.129**	
Família Macià. / Chicho (Narciso) Maciá i la seva esposa Mercedes Trèmols asseguts en un jardí. / / / / / Cuba	1954 IMATGES / PAPER / FOTOGRAFIA	**324.008.002**	
Família Macià. / Cinc membres de la família Macià, quatre dones (entre les quals les nenes Helena i Maria Macià i la seva mare Mercedes Trèmols) i un home, davant de l' escala i façana de la porta de Platerías, catedral de Santiago de Compostel·la o Sant Jaume de	1930 circa IMATGES / PAPER / FOTOGRAFIA	**324.008.107**	
Família Macià. / Cinc membres de la família Macià, quatre dones i un home, a la ciutat de Davos (Suïssa). Són: Helena Macià Trèmols, Montserrat Macià Rovira, Maria Macià Trèmols, Mercedes Trèmols i Emili Macià Domènech.	1930 IMATGES / PAPER / FOTOGRAFIA	**324.011.032**	
Família Macià. / Cinc membres de la família Macià, tres dones i dos homes, a la Davos Platz de la ciutat de Davos (Suïssa). Són: Helena Macià Trèmols, Montserrat Macià Rovira, Narciso (Chicho) Macià Barraquer, Maria Macià Trèmols i Emilio Macià Domènech.	1930 IMATGES / PAPER / FOTOGRAFIA	**324.008.033**	
Família Macià. / Dues nenes de la família Macià (Helena i Maria Macià Trèmols), acompanyades d'una serventa de raça negra a la platja. A la part de darrera de la fotografia hi posa: *En la playa y en pleno verano*.	1926 IMATGES / PAPER / FOTOGRAFIA	**324.011.023**	
Família Macià. / El matrimoni de Narciso (Chicho) Macià i Mercedes Trèmols a l'església, al costat de la seva filla Maria i les seves nétes Loló i Maggie. / / / / / Cuba	1955 IMATGES / PAPER / FOTOGRAFIA	**324.008.124**	

FONS PATRIMONIALS

507 MACIÀ

000 **SS** 507.000.520

520 IMATGES / FOTOGRAFIES / /

CONTINGUT	ANYS / TIPOL. DOCUM.	ST	FOTO
Família Macià. / El matrimoni de Narciso (Chicho) Macià i Mercedes Trèmols a l'església, al costat de la seva filla Maria i les seves nétes Loló i Maggie. / / / / / Cuba	1955 IMATGES / PAPER / FOTOGRAFIA	**324.008.125**	
Família Macià. / El matrimoni de Narciso (Chicho) Macià i Mercedes Trèmols amb la seva filla Maria, el seu marit Jorge Casteleiro i els nens Margarita, Loló i Jorge Ignacio, fills del matrimoni Casteleiro - Macià. També hi apareix una altra parella, la dona de la qual és Helena	1945 circa IMATGES / PAPER / FOTOGRAFIA	**324.008.115**	
Família Macià. / El matrimoni de Narciso (Chicho) Macià i Mercedes Trèmols amb les seves filles petites Helena i Maria. / / / / /	1925 circa IMATGES / PAPER / FOTOGRAFIA	**324.008.113**	
Família Macià. / El matrimoni de Narciso (Chicho) Macià i Mercedes Trèmols amb tres homes i una dona d'edat avançada, com ells. Estan drets tots sis en una estança amb una gran prestatgeria plena de llibres darrera seu. A la part del darrera de la fotografia hi posa: "Montserrat	1955 circa IMATGES / PAPER / FOTOGRAFIA	**324.008.114**	
Família Macià. / El matrimoni de Narciso (Chicho) Macià i Mercedes Trèmols en una sala d'estar. / / / / / L' Havana	1956 IMATGES / PAPER / FOTOGRAFIA	**324.008.116**	
Família Macià. / El matrimoni de Narciso (Chicho) Macià i Mercedes Trèmols i la seva filla Maria. A la part del darrera de la fotografia hi posa: "Fiesta de Nochebuena en la residencia de Ernesto S. Sera. 24 de Dic. 1953. Sorprendidos los tres!".	1953 IMATGES / PAPER / FOTOGRAFIA	**324.008.119**	
Família Macià. / Elena o Helena Macià i Trèmols amb vestit de núvia i en un primer pla. Al darrera de la fotografia hi ha un a inscripció que posa: "Elena Macià Tremols".	1943 IMATGES / PAPER / FOTOGRAFIA	**324.008.013**	
Família Macià. / Els avis Narciso (Chicho) Macià i Mercedes Trèmols amb els seus néts Jorge Ignacio, Loló i Margarita Casteleiro i Macià drets en un jardí. / / / / / Cuba	1950 circa IMATGES / PAPER / FOTOGRAFIA	**324.008.010**	

FONS PATRIMONIALS

507 MACIÀ

000 **SS** 507.000.520

520 IMATGES / FOTOGRAFIES / /

CONTINGUT	ANYS / TIPOL. DOCUM.	ST	FOTO
Família Macià. / Els avis Narciso (Chicho) Macià i Mercedes Trèmols. A la part de darrera de la imatge hi posa: "Los novios de 50 años antes. Mayo de 1966". / / / / / Miami	1966 IMATGES / PAPER / FOTOGRAFIA	**324.008.023**	
Família Macià. / Els nens Jorge Ignacio, Loló i Margarita Casteleiro i Macià amb els seus avis materns Narciso (Chicho) Macià i Mercedes Trèmols. Al darrera de la fotografia hi ha un a inscripció que queda tallada, dirigida a "Querida Montserrat".	1950 circa IMATGES / PAPER / FOTOGRAFIA	**324.008.015**	
Família Macià. / Façana principal de la capella o ermita de Monserrate, Mare de Déu de Montserrat o dels Catalans a l' Havana, Cuba. / / / / / Cuba Edifici religiós	1955 IMATGES / PAPER / FOTOGRAFIA	**324.008.108**	
Família Macià. / Fotografia d'un pessebre fet per la família Casteleiro Macià. A la part de darrera de la fotografia hi posa: "Nuestro "nacimiento" hecho por Loló el 20 de Dic. 1955. El fondo es un cuadro pintado por "mami"".	1955 IMATGES / PAPER / FOTOGRAFIA	**324.008.040**	
Família Macià. / Fotografia davant de l' altar major de la basílica del monestir de Sant Llorenç de l' Escorial. Al darrera de la fotografia hi ha aquesta inscripció: "Interior del monasterio del Escorial Nov. 1953".	1953 IMATGES / PAPER / FOTOGRAFIA	**324.008.055**	
Família Macià. / Fotografia de Charlie, Reginita Gallarza, Helena Macià, Charo Gallarza, Helena Macià i la nena Helena. Al darrera hi ha la inscripció: "Charlie, Reginita Gallarza, Helena, Charo Gallarza, "la María" y Helenita. Varadero. Feb 24 1955".	1955 IMATGES / PAPER / FOTOGRAFIA	**324.008.004**	
Família Macià. / Fotografia de dues parelles, ben abrigades, una de les quals és la de Maria Macià i Jorge Casteleiro. En un parc amb un estany artificial i barquetes que hi naveguen. És el parc del Retiro de Madrid. A la part del darrere de la fotografia hi diu:	1953 IMATGES / PAPER / FOTOGRAFIA	**324.008.054**	
Família Macià. / Fotografia de família dels Macià - Barraqué, on hi apareixen, entre d'altres, Narcís Macià i Domènech, la seva esposa Maria Anna Barraqué i Adué, el seu fill Narciso (Chicho), la seva jove Mercedes Trèmols i els seus fills Adrián, Federico, José (Pepe),	1925 circa IMATGES / PAPER / FOTOGRAFIA	**324.011.076**	

FONS PATRIMONIALS

507 MACIÀ

000 **SS** 507.000.520

520 IMATGES / FOTOGRAFIES / /

CONTINGUT	ANYS / TIPOL. DOCUM.	ST	FOTO
Família Macià. / Fotografia de grup de la família Macià amb un nen vestit de mariner. Són davant de les façanes d'unes cases. / / / / /	1929 IMATGES / PAPER / FOTOGRAFIA	**324.008.005**	
Família Macià. / Fotografia de grup de la família Macià en la missa en honor del centenari del naixement de Narcís Macià i Domènech celebrada a l'ermita de Nuestra Señora de Montserrat de l' Havana el 28 d'abril de 1955. La fotografia apareix en el capítol 27 del llibre	1955 IMATGES / PAPER / FOTOGRAFIA	**324.011.074**	
Família Macià. / Fotografia de grup de la família Macià en una terrassa. / / / / /	1929 IMATGES / PAPER / FOTOGRAFIA	**324.008.006**	
Família Macià. / Fotografia de grup de la família Macià. Hi ha el matrimoni de Narciso (Chicho) Macià i Mercedes Trèmols, les seves filles Maria (amb el seu marit Jorge Casteleiro i els seus fills Loló, Margarita i Jorge Ignacio) i Helena i altres membres de la família. A	1955 circa IMATGES / PAPER / FOTOGRAFIA	**324.008.117**	
Família Macià. / Fotografia de la missa en honor del centenari del naixement de Narcís Macià i Domènech celebrada a l'ermita de Nuestra Señora de Montserrat de l' Havana el 28 d'abril de 1955.	1955 IMATGES / PAPER / FOTOGRAFIA	**324.011.075**	
Família Macià. / Fotografia de Narcís Macià i Domènech de jove. Aquesta fotografia apareix al capítol 6 del llibre de Carles Macià. / / / / /	1870 circa IMATGES / PAPER / TARJA	**324.011.067**	
Família Macià. / Fotografia de Narcís Macià i Domènech, la seva dona Mar¡a Anna Barraqué i Adué, Narciso (Chicho) Macià i Barraqué i la seva dona Mercedes Trèmols (i els seus pares), les nétes Helena i Maria. Aquesta fotografia apareix al capítol 28 del llibre de	1920 circa IMATGES / PAPER / FOTOGRAFIA	**324.011.079**	
Família Macià. / Fotografia de Narcís Macià i Domènech, la seva esposa Maria Anna Barraqué i tota una colla de néts seus. Aquesta fotografia apareix al capítol 28 del llibre de Carles Macià.	1925 circa IMATGES / PAPER / FOTOGRAFIA	**324.011.077**	

FONS PATRIMONIALS

507 MACIÀ

000 **SS** 507.000.520

520 IMATGES / FOTOGRAFIES / /

CONTINGUT	ANYS / TIPOL. DOCUM.	ST	FOTO
Família Macià. / Fotografia de Narciso (Chicho) Macià i Barraqué. Aquesta fotografia apareix al capítol 28 del llibre de Carles Macià. / / / / /	1910 circa IMATGES / PAPER / FOTOGRAFIA	**324.011.078**	
Família Macià. / Fotografia de Narciso (Chicho) Macià i la seva dona Mercedes Trèmols en el balcó d'un hotel. Es tracta de l' Hotel Ritz de Barcelona. A la part de darrera de la fotografia hi ha escrits el següent: "En el balcón del Hotel Ritz Barcelona 15-11	1954 IMATGES / PAPER / FOTOGRAFIA	**324.008.063**	
Família Macià. / Fotografia en la qual hi apareix Mercedes Trèmols, esposa de Narciso (Chicho) Macià. Està acompanyada de tres dones més i d'un home. A la part del darrera de la fotografia hi ha la següent inscripció: "Montserrat. Cónyuges de los Maciá -	1958 IMATGES / PAPER / FOTOGRAFIA	**324.008.118**	
Família Macià. / Grup de persones entre els quals hi ha Jorge Casteleiro i Maria Macià a Lloret de Mar, amb el castell d'en Plaja de fons. / / / / / Lloret de Mar	1954 IMATGES / PAPER / FOTOGRAFIA	**324.008.028**	
Família Macià. / Grup de persones entre els quals hi ha Jorge Casteleiro i Maria Macià a Lloret de Mar, amb el castell d'en Plaja de fons. / / / / / Lloret de Mar	1954 IMATGES / PAPER / FOTOGRAFIA	**324.008.025**	
Família Macià. / Helena i Maria Macià a París. Són amb una noia més gran de raça blanca i una altra de raça negra, potser serventes. A la part de darrera de la fotografia hi posa la inscripció *Saliendo de nuestra casa en París el invierno pasado*.	1924 IMATGES / PAPER / FOTOGRAFIA	**324.011.027**	
Família Macià. / Helena i Maria Macià amb una dona i dos homes grans. / / / / /	1922 IMATGES / PAPER / FOTOGRAFIA	**324.011.025**	
Família Macià. / Helena i Maria Macià Trèmols amb Jorge Casteleiro i cinc persones més en un indret que podria ser Lloret de Mar. / / / / /	1953 IMATGES / PAPER / FOTOGRAFIA	**324.008.109**	

FONS PATRIMONIALS

507 MACIÀ

000 **SS** 507.000.520

520 IMATGES / FOTOGRAFIES / /

CONTINGUT	ANYS / TIPOL. DOCUM.	ST	FOTO
Família Macià. / Helena i Maria Macià Trèmols amb tres altres dones en un parc a Montjuïc, Barcelona. A la part de darrera hi ha la següent inscripció: "Monse y Cristina. Montjuich 23-10-53".	1953 IMATGES / PAPER / FOTOGRAFIA	**324.011.004**	
Família Macià. / Helena i Maria Macià Trèmols amb una altra dona al parc del Retiro de Madrid. A la part de darrera hi ha la següent inscripció: "En un rincón del Retiro 8 de Nov. 1953".	1953 IMATGES / PAPER / FOTOGRAFIA	**324.011.007**	
Família Macià. / Helena i Maria Macià Trèmols amb una altra dona al parc del Retiro de Madrid. A la part de darrera hi ha la següent inscripció: "En el Retiro después de Misa. 8 de Nov. 1953".	1953 IMATGES / PAPER / FOTOGRAFIA	**324.011.005**	
Família Macià. / Helena i Maria Macià Trèmols dalt del vaixell Majestic. / / / / /	1924 IMATGES / PAPER / FOTOGRAFIA	**324.011.058**	
Família Macià. / Helena i Maria Macià Trèmols, Jorge Casteleiro i una altra dona al parc del Retiro de Madrid. A la part de darrera hi ha la següent inscripció: "Fuente al estanque del Retiro de Madrid (Domingo 8 de Nov. 1953)".	1953 IMATGES / PAPER / FOTOGRAFIA	**324.011.006**	
Família Macià. / Helena Macià i Trèmols davant d'una casa pels carrers de Sevilla. A la part de darrera de la fotografia hi posa: "La casa de los hermanos Quinteros en Sevilla. Helena junto a la puerta Nov. 17, 1953".	1953 IMATGES / PAPER / FOTOGRAFIA	**324.008.039**	
Família Macià. / Helena Macià Trèmols amb una altra dona en un balcó de Madrid. A la part de darrera hi ha la següent inscripció: "Dos días antes de que te fueras para Barcelona. Nuestra habitacion al fondo. Sabado 21 de Nov. 1953".	1953 IMATGES / PAPER / FOTOGRAFIA	**324.011.009**	
Família Macià. / Helena Macià Trèmols amb una altra dona en un balcó de Madrid. A la part de darrera hi ha la següent inscripció: "Vistas de los balcones del Castellana Hilton desde el balcón de nuestro salón Nov. 1953. (La ventana que tenemos a nuestras espaldas es	1953 IMATGES / PAPER / FOTOGRAFIA	**324.011.010**	

FONS PATRIMONIALS

507 MACIÀ

000 **SS** 507.000.520

520 IMATGES / FOTOGRAFIES / /

CONTINGUT	ANYS / TIPOL. DOCUM.	ST	FOTO
Família Macià. / Helena Macià Trèmols amb una altra dona en un balcó de Madrid. A la part de darrera hi ha la següent inscripció: "En el Castellana Hilton el Sábado 21 Nov. 1953".	1953 IMATGES / PAPER / FOTOGRAFIA	**324.011.008**	
Família Macià. / Helena o Maria Macià a Davos Platz, a la ciutat de Davos (Suïssa). Està pescant amb canya en un llac o estany de muntanya. / / / / / Davos	1930 IMATGES / PAPER / FOTOGRAFIA	**324.011.028**	
Família Macià. / Homenatge a Narcís Macià celebrat l'any 1924 al Casino Español de l' Havana. Aquesta imatge es troba en el capítol 22 del llibre de Carles Macià.	1924 IMATGES / PAPER / FOTOGRAFIA	**324.011.071**	
Família Macià. / Imatge de Narcís Macià i Domènech, la seva dona Maria Anna Barraqué Adué, la seva jove, Mercedes Trèmols, i una néta a San Miguel de los Baños. Aquesta imatge es troba en el capítol 23 del llibre de Carles Macià.	1927 IMATGES / PAPER / FOTOGRAFIA	**324.011.062**	
Família Macià. / Jorge Casteleiro i la seva filla Maggie o Margarita Casteleiro i Macià en una cerimònia de graduació. Darrera de la fotografia hi posa el següent: "Para Monse y Cristina con todo el cariño en recuerdo del día de mi graduación que aunque [...] físicamente	1955 circa IMATGES / PAPER / FOTOGRAFIA	**324.008.111**	
Família Macià. / Jorge Casteleiro i Maria Macià i Trèmols, amb dos homes i una dona més, en una taula parada, es suposa que d'un restaurant. / / / / /	1953 IMATGES / PAPER / FOTOGRAFIA	**324.011.014**	
Família Macià. / Jorge Casteleiro, la seva esposa Maria Macià i Trèmols i els seus fills Jorge Ignacio, Loló i Margarita amb el Papa Pius XII a Roma. / / / / / Roma	1955 circa IMATGES / PAPER / FOTOGRAFIA	**324.008.110**	
Família Macià. / Les germanes Helena i Maria Macià Trèmols amb Narcís Macià i Domènech i un guia a cavall. Aquesta imatge es troba en el capítol 23 del llibre de Carles Macià.	1928 IMATGES / PAPER / FOTOGRAFIA	**324.011.061**	

FONS PATRIMONIALS

507 MACIÀ

000 **SS** 507.000.520

520 IMATGES / FOTOGRAFIES / /

CONTINGUT	ANYS / TIPOL. DOCUM.	ST	FOTO
Família Macià. / Les germanes Helena i Maria Macià Trèmols, amb tres dones i un home més a la saleta d'un pis de Barcelona. Al darrera hi ha la inscripció: "Que hambre. Sala de Balmes 377 el 29 Oct. 1953".	1953 IMATGES / PAPER / FOTOGRAFIA	**324.011.012**	
Família Macià. / Les germanes Loló i Margarita Casteleiro al costat de la imatge de la Mare de Déu de Montserrat de l' Havana. Al darrera de la imatge hi ha la següent inscripció: "¿No te parece ésto una estampa? La piedra donde reposa la imagen es traida del	1955 IMATGES / PAPER / FOTOGRAFIA	**324.008.020**	
Família Macià. / Les nenes Helena i Maria Macià a la ciutat de Davos (Suïssa). Hi apareix un capellà amb la sotana i un home vestit amb la roba típica de l'indret. / / / / / Davos	1930 IMATGES / PAPER / FOTOGRAFIA	**324.011.030**	
Família Macià. / Les nenes Helena i Maria Macià amb una noia més gran, a la coberta del vaixell *Berengaria* de Liverpool. / / / / / Berengaria	1922 IMATGES / PAPER / FOTOGRAFIA	**324.011.026**	
Família Macià. / Les nenes Loló i Margarita Casteleiro i Macià al pati de la Generalitat de Barcelona, amb dues dones més. Al darrera de la imatge hi ha la següent inscripció: "En el Patio de la Diputación. Barcelona. Sept. 1957".	1957 IMATGES / PAPER / FOTOGRAFIA	**324.008.017**	
Família Macià. / Loló Casteleiro Macià a Varadero. A la part de darrera de la imatge hi posa: "Para tía Monse de Loló. Feb. 24 1955. Varadero". / / / / / Cuba	1955 IMATGES / PAPER / FOTOGRAFIA	**324.008.022**	
Família Macià. / Maria Macià i la seva mare de cognom Trèmols. Són en un paisatge rural amb un cotxe al fons. / / / / /	1955 circa IMATGES / PAPER / FOTOGRAFIA	**324.008.112**	
Família Macià. / Maria Macià i Trèmols amb el seu marit Jorge Casteleiro, els seus fills Jorge Ignacio, Maggie (Margarita) i Loló davant de la porta d'una casa. Al darrera de la fotografia hi ha un text que queda tallat i adreçat a la Montse.	1938 IMATGES / PAPER / FOTOGRAFIA	**324.008.003**	

FONS PATRIMONIALS

507 MACIÀ

000 **SS** 507.000.520

520 IMATGES / FOTOGRAFIES / /

CONTINGUT	ANYS / TIPOL. DOCUM.	ST	FOTO
Família Macià. / Maria Macià i Trèmols amb els seus fills Jorge Ignacio, Loló i Margarita Casteleiro i Macià. Al darrera de la fotografia hi ha un a inscripció que posa: "Maria Macià Trèmols i els seus fills Loló, Margarita, Jose Ignacio Casteleiro Macià".	1945 circa IMATGES / PAPER / FOTOGRAFIA	**324.008.014**	
Família Macià. / Maria Macià i Trèmols amb els seus fills Jorge Ignacio, Loló, Margarita i Helena Casteleiro i Macià. Al darrera de la imatge hi ha la següent inscripció: "Para Cris en recuerdo de la esta "gran" familia que mucho te quiere. Mayo 1955. Jorge Ignacio -	1955 IMATGES / PAPER / FOTOGRAFIA	**324.008.019**	
Família Macià. / Maria Macià i Trèmols amb Jorge Casteleiro a Varadero. Al darrera de la fotografia hi ha un a inscripció que posa: "Varadero Enero 1938. ¿Me conoces? Jorge Casteleiro. Maria Macià Trèmols".	1938 IMATGES / PAPER / FOTOGRAFIA	**324.008.012**	
Família Macià. / Maria Macià i Trèmols amb Jorge Casteleiro i els seus fills Jorge Ignacio, Loló i Margarita asseguts en un sofà d'una sala amb unes prestatgeries plenes de llibres.	1950 circa IMATGES / PAPER / FOTOGRAFIA	**324.008.011**	
Família Macià. / Maria Macià i Trèmols amb la seva filla Helena Casteleiro i Macià. Al darrera de la imatge hi ha la següent inscripció: "Para Monse de Helena y su mamá. Mayo 2, 1955. Día de las Madres".	1955 IMATGES / PAPER / FOTOGRAFIA	**324.008.018**	
Família Macià. / Maria Macià i Trèmols i Jorge Casteleiro amb una altra dona davant de la Giralda de Sevilla. / / / / / Sevilla	1953 IMATGES / PAPER / FOTOGRAFIA	**324.008.008**	
Família Macià. / Maria Macià i Trèmols i Jorge Casteleiro amb una altra dona davant de la Giralda de Sevilla, dalt d'una calesa. A la part del darrera hi ha la següent inscripció: "Giralda Sevilla 16-11-53".	1953 IMATGES / PAPER / FOTOGRAFIA	**324.008.007**	
Família Macià. / Maria Macià i Trèmols i Jorge Casteleiro amb una altra dona en una calesa portada per dos homes davant de la catedral de Sevilla. Al darrera de la fotografia hi ha la següent inscripció: "La catedral de Sevilla 16-11-53".	1953 IMATGES / PAPER / FOTOGRAFIA	**324.011.013**	

FONS PATRIMONIALS

507 MACIÀ

000 **SS** 507.000.520

520 IMATGES / FOTOGRAFIES / /

CONTINGUT	ANYS / TIPOL. DOCUM.	ST	FOTO
Família Macià. / Maria Macià i Trèmols i les seves filles Margarita (Maggie) i Loló assegudes en un jardí. / / / / / Cuba	1954 IMATGES / PAPER / FOTOGRAFIA	**324.008.001**	
Família Macià. / Maria Macià i Trèmols i una nena petita. A la part de darrera de la imatge hi posa: "Para Cris de María y Helena. Mayo 2, 1955. Día de las Madres". / / / / / Cuba	1955 IMATGES / PAPER / FOTOGRAFIA	**324.008.021**	
Família Macià. / Maria Macià i Trèmols, Jorge Casteleiro i Luis Zarraluqui, vestits de gala, ells amb frac. A la part de darrera de la fotografia hi posa el següent: "Luis Zarraluqui hijo, Jorge y yo en casa momentos antes de salir para la fiesta de Fin de Año en el Country Club de	1953 IMATGES / PAPER / FOTOGRAFIA	**324.011.002**	
Família Macià. / Maria Macià i Trèmols, la seva filla Loló Casteleiro, un nadó i l'àvia Mercedes Trèmols dins una casa. A la part de darrera de la imatge hi posa: "Las 4 generaciones. Septiembre de 1965. En casa de los bisabuelos Macià en Miami. Foto tío Charlie".	1954 IMATGES / PAPER / FOTOGRAFIA	**324.008.024**	
Família Macià. / Maria Macià i Trèmols, tota sola dreta en un jardí. / / / / / Cuba	1958 IMATGES / PAPER / FOTOGRAFIA	**324.008.016**	
Família Macià. / Maria Macià Trèmols amb la seva germana Helena, el seu marit Jorge Casteleiro i una altra dona, davant de l'estatueta del Sant Jordi del pati del Palau de la Generalitat de Barcelona.	1953 IMATGES / PAPER / FOTOGRAFIA	**324.011.011**	
Família Macià. / Membres de la família Macià: Helena i Maria Macià i Trèmols. Són a la coberta d'un vaixell (se'n veuen els bots salvavides). / / / / /	1930 circa IMATGES / PAPER / FOTOGRAFIA	**324.008.105**	
Família Macià. / Membres de la família Macià: dues nenes, un nen i dos homes grans. Helena i Maria Macià i Trèmols amb Emilio i Tomàs Macià i Domènech. A la part de darrera de la fotografia hi posa la següent inscripció: *Helena i Maria Macià Trèmols amb Emilio i*	1922 IMATGES / PAPER / FOTOGRAFIA	**324.011.024**	

FONS PATRIMONIALS

507 MACIÀ

000 **SS** 507.000.520

520 IMATGES / FOTOGRAFIES / /

CONTINGUT	ANYS / TIPOL. DOCUM.	ST	FOTO
Família Macià. / Membres de la família Macià: dues nenes, un nen i dues noies més grans. Cristina, Manuel i Montserrat, amb les cosines Helena i Maria a la torre de Sant Gervasi. A la part de darrera de la fotografia hi posa la següent	1922 IMATGES / PAPER / FOTOGRAFIA	**324.008.106**	
Família Macià. / Mercedes Trèmols apareix amb la Montse o Monse i dues dones més assegudes a la taula en un dinar. / / / / /	1950 circa IMATGES / PAPER / FOTOGRAFIA	**324.011.073**	
Família Macià. / Mercedes Trèmols i família a sota del pi de Santa Cristina de Lloret de Mar. Hi apareixen: Antònia Macià i Rovira, Emili Macià i Domènech, Montse Macià Rovira, Lena Trèmols, Cristina Macià Rovira, Maria Macià i Rovira, Tomeu Macià Domènech. Aquesta	1922 IMATGES / PAPER / FOTOGRAFIA	**324.011.055**	
Família Macià. / Narcís Macià a Maplewood, als Estats Units. Aquesta imatge es troba en el capítol 22 del llibre de Carles Macià. / / / / / Maplewood	1923 IMATGES / PAPER / FOTOGRAFIA	**324.011.057**	
Família Macià. / Narcís Macià i Domènech amb el seu fill Narciso (Chicho), la seva jove Mercedes Trèmols i les seves nétes Helena i Maria en un paisatge muntanyenc de la zona de Davos (Suïssa). La fotografia apareix en el capítol 25 del llibre de Carles Macià.	1929 IMATGES / PAPER / FOTOGRAFIA	**324.011.064**	
Família Macià. / Narcís Macià i la seva esposa Maria Anna Barraqué amb un cistell de flors que se li va regalar a ella durant l' homenatge al seu marit al Casino Español. Aquesta imatge es troba en el capítol 22 del llibre de Carles Macià.	1924 IMATGES / PAPER / FOTOGRAFIA	**324.011.056**	
Família Macià. / Narciso (Chicho), la seva dona Mercedes Trèmols i les seves filles Helena i Maria, Emili Macià i un home vestit amb roba tradicional bavaresa i una dona amb gerres de cervesa en el seu viatge a Munic, Baviera, Alemanya. La fotografia apareix en el	1930 IMATGES / PAPER / FOTOGRAFIA	**324.011.065**	
Família Macià. / Primer pla de les germanes Loló i Margarita Casteleiro i Macià. / / / / / Cuba	1955 circa IMATGES / PAPER / FOTOGRAFIA	**324.008.009**	

FONS PATRIMONIALS

507 MACIÀ

000 **SS** 507.000.520

520 IMATGES / FOTOGRAFIES / /

CONTINGUT	ANYS / TIPOL. DOCUM.	ST	FOTO
Família Macià. / Quatre membres de la família Macià, tres dones (entre les quals les nenes Helena i Maria Macià) i un home, en un paisatge de muntanya a la ciutat de Davos (Suïssa). Hi apareix Emili Macià Domènech.	1930 IMATGES / PAPER / FOTOGRAFIA	**324.011.031**	
Família Macià. / Retrat d' Helena i Maria Macià i Trèmols i Monse o Montse amb Jorge Casteleiro. A la part de darrera de la fotografia hi posa: "Al pie del letrero "A la silla de Felipe II el 10 de Nov. 1953 en las afueras del Escorial. (Aquí al imprimir la foto le cortaron el letrero.	1953 IMATGES / PAPER / FOTOGRAFIA	**324.008.036**	
Família Macià. / Retrat d' Helena i Maria Macià i Trèmols, al costat d'un gran ram de flors a la terrassa d'una casa. / / / / / Cuba	1925 circa IMATGES / PAPER / FOTOGRAFIA	**324.008.128**	
Família Macià. / Retrat d' Helena i Maria Macià i Trèmols. Dretes al costat d'una columna neoclàssica, amb vestidets de nena posats. A la part de darrera de la imatge hi ha escrit: *Helena y María*.	1925 circa IMATGES / PAPER / FOTOGRAFIA	**324.008.100**	
Família Macià. / Retrat d' Helena i Maria Macià i Trèmols. Porten un caçapapallones. A la part de darrera de la imatge hi ha escrit: *Helena y María a cazar mariposas.*	1928 IMATGES / PAPER / FOTOGRAFIA	**324.011.022**	
Família Macià. / Retrat d' Helena i Maria Macià i Trèmols. Se les veu a la part del darrera (a la plataforma) d'un vagó de tren, dretes. A la part de darrera de la imatge hi ha escrit: *Helena y María en la plataforma del tren que las llevaba a San*	1930 circa IMATGES / PAPER / FOTOGRAFIA	**324.008.101**	
Família Macià. / Retrat d' Helena Macià i Trèmols a la terrassa d'una casa. Porta barret. / / / / / Platja	1928 IMATGES / PAPER / FOTOGRAFIA	**324.008.102**	
Família Macià. / Retrat d' Helena Macià i Trèmols, amb uns quinze anys. / / / / / L' Havana	1930 circa IMATGES / PAPER / FOTOGRAFIA	**324.008.123**	

FONS PATRIMONIALS

507 MACIÀ

000 **SS** 507.000.520

520 IMATGES / FOTOGRAFIES / /

CONTINGUT	ANYS / TIPOL. DOCUM.	ST	FOTO
Família Macià. / Retrat d' Helena Macià i Trèmols. Aquesta fotografia apareix al capítol 28 del llibre de Carles Macià. / / / / / L' Havana	1935 circa IMATGES / PAPER / FOTOGRAFIA	**324.011.080**	
Família Macià. / Retrat d'un nadó. A la part del darrera hi posa: "Jorge Ignacio Casteleiro y Maciá a la edad de 9 meses diciembre 25 1939". / / / / / Cuba	1939 IMATGES / PAPER / FOTOGRAFIA	**324.008.060**	
Família Macià. / Retrat d'una de les filles del matrimoni Macià i Trèmols, d'uns dos anys d'edat. / / / / / L' Havana	1918 circa IMATGES / PAPER / FOTOGRAFIA	**324.008.120**	
Família Macià. / Retrat d'una de les nenes Macià i Trèmols amb la seva tia Emília. De fons sembla que es veu l'exterior d'una cabana de fusta. La nena porta un ram de flors i la dona va amb bastó.	1925 circa IMATGES / PAPER / FOTOGRAFIA	**324.008.097**	
Família Macià. / Retrat d'una dona a l'interior d'una casa amb un barret a les mans. / / / / / Cuba	1955 IMATGES / PAPER / FOTOGRAFIA	**324.008.030**	
Família Macià. / Retrat d'una dona. A la part del darrera hi posa: "María con la catedral y el alcázar de Toledo al fondo Nov. 1953". / / / / / Toledo	1953 IMATGES / PAPER / FOTOGRAFIA	**324.008.059**	
Família Macià. / Retrat d'una nena adolescent, Margarita o Maggie Casteleiro i Macià. Al darrera d'ella s'hi veu vegetació. A la part del darrera de la fotografia hi posa la següent inscripció: "Margarita al llegar al colegio... Enero 1954".	1954 IMATGES / PAPER / FOTOGRAFIA	**324.008.074**	
Família Macià. / Retrat d'una nena de tres anys i mig en un pati. A la part de darrera de la fotografia hi posa: ""La benjamina" Helena bajando las escaleras de su casa Enero - 1954 tres años y medio".	1954 IMATGES / PAPER / FOTOGRAFIA	**324.008.043**	

FONS PATRIMONIALS

507 MACIÀ

000 **SS** 507.000.520

520 IMATGES / FOTOGRAFIES / /

CONTINGUT	ANYS / TIPOL. DOCUM.	ST	FOTO
Família Macià. / Retrat d'una nena i una dona. Estan assegudes en un trineu a la neu. / / / / /	1925 circa IMATGES / PAPER / FOTOGRAFIA	**324.008.098**	
Família Macià. / Retrat d'una nena, Loló Casteleiro Macià, davant d'una palmera del jardí de casa seva. A la part del darrere de la fotografia hi diu: "Loló en el jardín Enero 1954 12 años y medio".	1954 IMATGES / PAPER / FOTOGRAFIA	**324.008.051**	
Família Macià. / Retrat d'una nena, Margarita Casteleiro Macià, recolzada en una palmera del jardí de casa seva. A la part del darrere de la fotografia hi diu: "Margarita en el jardín Enero 1954 11 años y medio".	1954 IMATGES / PAPER / FOTOGRAFIA	**324.008.052**	
Família Macià. / Retrat d'una noia en una font amb un escut d' Espanya gravat a la pedra. Per sobre i darrera s'hi veuen els caps de dos nois, a banda i banda de la font.	1953 IMATGES / PAPER / FOTOGRAFIA	**324.008.058**	
Família Macià. / Retrat d'una parella, Jorge Casteleiro i Maria Macià. Són en un camp d' oliveres. / / / / /	1950 circa IMATGES / PAPER / FOTOGRAFIA	**324.008.075**	
Família Macià. / Retrat d'una parella. Són un home i una dona davant de l' Hotel Excelsior de Roma. A la part del darrera de la fotografia hi posa la següent inscripció: "Monse Roma 1953".	1953 IMATGES / PAPER / FOTOGRAFIA	**324.008.073**	
Família Macià. / Retrat de Chicho (Narciso) Macià Barraquer o Barraqué, de petit. Darrera de la fotografia hi posa la següent inscripció: "A mis queridos tíos Emilio y Luisa. Narciso. Julio 27 1902".	1902 IMATGES / PAPER / FOTOGRAFIA	**324.008.127**	
Família Macià. / Retrat de Chicho (Narciso) Macià Barraquer o Barraqué. / / / / / Cuba	1914 IMATGES / PAPER / FOTOGRAFIA	**324.008.126**	

FONS PATRIMONIALS

507 MACIÀ

000 **SS** 507.000.520

520 IMATGES / FOTOGRAFIES / /

CONTINGUT	ANYS / TIPOL. DOCUM.	ST	FOTO
Família Macià. / Retrat de cinc homes i cinc dones (potser són cinc parelles) al voltant d'una taula d'un restaurant sopant. Un dels homes està bevent amb porró.	1953 IMATGES / PAPER / FOTOGRAFIA	**324.011.019**	
Família Macià. / Retrat de dues dones assegudes en un jardí d'una casa. Al darrera de la fotografia hi posa: "En el frente de casa. # D 255 ent. 11 y 13. Vedado. Junio 1954".	1954 IMATGES / PAPER / FOTOGRAFIA	**324.008.031**	
Família Macià. / Retrat de dues dones assegudes en una terrasseta d'una casa (es suposa que una d'elles és la Monse o Montse). Al darrera de la fotografia hi posa: "Monse".	1953 IMATGES / PAPER / FOTOGRAFIA	**324.008.033**	
Família Macià. / Retrat de dues dones, les germanes Helena i Maria Macià i Trèmols, a l'interior d'una església. Darrera seu, un Sant Crist. A la part del darrere de la fotografia hi diu: "Helena y María dan "fe" del Cristo de la Vega Toledo 1953 Nov.".	1953 IMATGES / PAPER / FOTOGRAFIA	**324.008.053**	
Família Macià. / Retrat de dues dones. Són en el carrer d'una ciutat. / / / / /	1950 circa IMATGES / PAPER / FOTOGRAFIA	**324.008.076**	
Família Macià. / Retrat de dues nenes (Maria i Helena Macià i Trèmols) assegudes en un sofà amb un nen (Pepe) més petit entre totes dues. A la part del darrera de la fotografia hi diu: "Helena María y Pepe en la galería de casa tía Emilia. Setiembre	1922 IMATGES / PAPER / FOTOGRAFIA	**324.008.093**	
Família Macià. / Retrat de dues nenes i una dona. Són Helena i Maria Macià i Trèmols, amb la tia Emília. Estan assegudes totes tres en un sofà. A la part de darrera de la foto hi diu: "Setiembre 1922. Helena y María en la galería de casa tía Emilia".	1922 IMATGES / PAPER / FOTOGRAFIA	**324.011.021**	
Família Macià. / Retrat de dues nenes que sembla que són Maria i Helena Macià i Trèmols, acompanyades d'una dona en la coberta d'un vaixell. / / / / /	1922 IMATGES / PAPER / FOTOGRAFIA	**324.008.096**	

FONS PATRIMONIALS

507 MACIÀ

000 **SS** 507.000.520

520 IMATGES / FOTOGRAFIES / /

CONTINGUT	ANYS / TIPOL. DOCUM.	ST	FOTO
Família Macià. / Retrat de dues nenes que sembla que són Maria i Helena Macià i Trèmols, acompanyades d'una noia més gran asseguda en la coberta d'un vaixell. / / / / /	1922 IMATGES / PAPER / FOTOGRAFIA	**324.008.095**	
Família Macià. / Retrat de dues nenes que sembla que són Maria i Helena Macià i Trèmols, en la coberta d'un vaixell. / / / / /	1922 IMATGES / PAPER / FOTOGRAFIA	**324.008.094**	
Família Macià. / Retrat de Frederic Macià i Domènech. Aquesta imatge es troba en el capítol 12 del llibre de Carles Macià. / / / / /	1890 circa IMATGES / PAPER / FOTOGRAFIA	**324.011.069**	
Família Macià. / Retrat de Frederic Macià i Domènech. Aquesta imatge es troba en el capítol 8 del llibre de Carles Macià. / / / / / L' Havana	1890 circa IMATGES / PAPER / FOTOGRAFIA	**324.011.083**	
Família Macià. / Retrat de Jorge Casteleiro amb el seu fill Jorge Ignacio Casteleiro i Macià, davant d'una porta. A la part del darrere de la fotografia hi diu: "Los dos Jorges Enero 1954".	1954 IMATGES / PAPER / FOTOGRAFIA	**324.008.050**	
Família Macià. / Retrat de la cara de Maria Macià i Trèmols. / / / / /	1945 circa IMATGES / PAPER / FOTOGRAFIA	**324.008.130**	
Família Macià. / Retrat de la nena Helena Macià i Trèmols, amb roba estiuenca, asseguda al damunt d'una roca en el camp. / / / / / San Miguel	1928 IMATGES / PAPER / FOTOGRAFIA	**324.008.090**	
Família Macià. / Retrat de la nena Maria Macià i Trèmols amb bastó i barret a la terrassa del que es suposa que és casa seva. / / / / / Madrid	1925 circa IMATGES / PAPER / FOTOGRAFIA	**324.011.016**	

FONS PATRIMONIALS

507 MACIÀ

000 **SS** 507.000.520

520 IMATGES / FOTOGRAFIES / /

CONTINGUT	ANYS / TIPOL. DOCUM.	ST	FOTO
Família Macià. / Retrat de les germanes Maggie i Loló Casteleiro i Macià, a Central Park, Nova York. A la part del darrera hi posa: "La dos hermanitas en el Parque Central de Nueva York. Domingo 28 Agosto 1955 foto mami".	1955 IMATGES / PAPER / FOTOGRAFIA	**324.008.061**	
Família Macià. / Retrat de les germanes Maria i Helena Macià i Trèmols amb btres dones més i un home al costat d'una taula. Al darrera de la fotografia hi posa: "29 de octubre de 1953 ¡Cuantos recuerdos!".	1953 IMATGES / PAPER / FOTOGRAFIA	**324.011.015**	
Família Macià. / Retrat de les germanes Maria i Helena Macià i Trèmols vestides, juntament amb altres nenes, amb vestits tradicionals holandesos i suïssos. / / / / / Suïssa	1930 IMATGES / PAPER / FOTOGRAFIA	**324.011.017**	
Família Macià. / Retrat de les germanes Maria i Helena Macià i Trèmols, d'uns deu anys d'edat. / / / / / L' Havana	1925 circa IMATGES / PAPER / FOTOGRAFIA	**324.008.122**	
Família Macià. / Retrat de les nenes Helena i Maria Macià i Trèmols, abrigades, dretes en un indret que sembla un parc o un bosc. / / / / /	1922 IMATGES / PAPER / FOTOGRAFIA	**324.008.086**	
Família Macià. / Retrat de les nenes Helena i Maria Macià i Trèmols, amb roba estiuenca, assegudes al damunt d'una roca en el camp. A la part del darrera de la fotografia hi posa: "Helena y María sobre el monte mas alto de San Miguel".	1928 IMATGES / PAPER / FOTOGRAFIA	**324.008.089**	
Família Macià. / Retrat de les nenes Helena i Maria Macià i Trèmols, molt abrigades, assegudes en sengles gronxadors a la coberta d'un vaixell. A darrera de la fotografia hi ha la inscripció següent: "Abordo del Majestic".	1922 IMATGES / PAPER / FOTOGRAFIA	**324.008.087**	
Família Macià. / Retrat de les nenes Loló y Maggie Casteleiro i Macià al jardí de casa seva. A la part de darrera de la fotografia hi apareix la següent inscripció: "Loló y Maggie en "La Virgen del Jardín" A y 13 Vedado Enero 1954".	1954 IMATGES / PAPER / FOTOGRAFIA	**324.008.069**	

FONS PATRIMONIALS

507 MACIÀ

000 **SS** 507.000.520

520 IMATGES / FOTOGRAFIES / /

CONTINGUT	ANYS / TIPOL. DOCUM.	ST	FOTO
Família Macià. / Retrat de les nenes Maria i Helena Macià i Trèmols, acompanyades d'una nena més gran i d'una altra dona i de la seva mare Mercedes Trèmols en la coberta d'un vaixell. Entre l'Helena i la Maria hi ha una nina. Van amb roba d'abric.	1922 IMATGES / PAPER / FOTOGRAFIA	**324.008.092**	
Família Macià. / Retrat de Loló Casteleiro i Macià en el jardí de casa seva. A la part del darrera de la fotografia hi posa la següent inscripció: "Loló en el rincón del jardín de su casa llamado "La Virgen del jardín". Enero 1954".	1954 IMATGES / PAPER / FOTOGRAFIA	**324.008.071**	
Família Macià. / Retrat de Loló Casteleiro i Macià, vestida amb uniforme escolar. A la part de darrera de la fotografia hi posa: "Para mi tía querida con todo el cariño de una sobrina que nunca te olvidará. Loló Casteleiro".	1955 circa IMATGES / PAPER / FOTOGRAFIA	**324.008.038**	
Família Macià. / Retrat de Loló Casteleiro i Macià. A la part de darrera de la fotografia hi posa: "Loló con la primera banda de su colegio, ganada, a viva fuerza, en Diciembre 1955. Foto tomada especialmente para tia Monse".	1955 IMATGES / PAPER / FOTOGRAFIA	**324.008.041**	
Família Macià. / Retrat de Loló Casteleiro Maciá. La fotografia té la següent inscripció escrita a mà a la part frontal: "Para Monse y Cris con todo el cariño de Loló". / / / / /	1955 circa IMATGES / PAPER / FOTOGRAFIA	**324.011.001**	
Família Macià. / Retrat de Maria i Helena Macià i Trèmols i Monse o Montse amb un altre home i un home vestit amb vestit tradicional de bandoler castellà davant del local Las Cuevas. A la part de darrera de la fotografia hi posa: "Junto al "bandolero" junto a las	1953 IMATGES / PAPER / FOTOGRAFIA	**324.008.034**	
Família Macià. / Retrat de Maria i Helena Macià i Trèmols, acompanyades de la seva mare Mercedes Trèmols en un lloc que podria ser Davos. Totes tres van ben abrigades.	1930 circa IMATGES / PAPER / FOTOGRAFIA	**324.008.091**	
Família Macià. / Retrat de Maria Macià i Trèmols al balcó de l' Hotel Arycasa de Barcelona, al costat d'una gran bandera espanyola. A la part de darrera de la fotografia hi posa: "María en el balcón del Arycasa en Barcelona junto a la bandera de España... minutos antes	1953 IMATGES / PAPER / FOTOGRAFIA	**324.008.035**	

FONS PATRIMONIALS

507 MACIÀ

000 **SS** 507.000.520

520 IMATGES / FOTOGRAFIES / /

CONTINGUT	ANYS / TIPOL. DOCUM.	ST	FOTO
Família Macià. / Retrat de Maria Macià i Trèmols amb barret. / / / / / Cuba	1955 IMATGES / PAPER / FOTOGRAFIA	**324.008.026**	
Família Macià. / Retrat de Maria Macià i Trèmols i Monse o Montse a Sevilla, en el Patio de los Naranjos de la catedral. A la part de darrera de la fotografia hi posa: "María y Monse, las "escapadas" en el Patio de los Naranjos en la Catedral de Sevilla el lunes 16 de	1953 IMATGES / PAPER / FOTOGRAFIA	**324.008.037**	
Família Macià. / Retrat de Maria Macià i Trèmols vestida de núvia. A la part de darrera de la fotografia hi posa: "5 de junio de 1938. Maria Maciá". / / / / / Cuba	1938 IMATGES / PAPER / FOTOGRAFIA	**324.011.035**	
Família Macià. / Retrat de Maria Macià i Trèmols, d'uns deu anys d'edat. A la part de darrera de la fotografia hi posa: "Maria Maciá Casteleiro". / / / / / L' Havana	1925 circa IMATGES / PAPER / FOTOGRAFIA	**324.008.121**	
Família Macià. / Retrat de Maria Macià i Trèmols. A la part de darrera de la fotografia hi posa: "En el campanario". / / / / / Cuba	1955 IMATGES / PAPER / FOTOGRAFIA	**324.008.027**	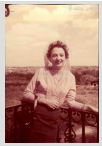
Família Macià. / Retrat de Marià Macià Trèmols a la plaça de Sant Marc de Venècia, envoltada de coloms. / / / / / Venècia	1950 circa IMATGES / PAPER / FOTOGRAFIA	**324.011.018**	
Família Macià. / Retrat de Mercedes Trèmols, les seves filles Maria i Helena i una quarta dona assegudes en un banc en una zona que sembla boscosa. / / / / /	1930 IMATGES / PAPER / FOTOGRAFIA	**324.008.088**	
Família Macià. / Retrat de Monse o Montse davant de la font de les Nàiades, plaça de la República, Roma, Itàlia. A la part de darrera de la fotografia hi posa: "Monse Italia 1953".	1953 IMATGES / PAPER / FOTOGRAFIA	**324.008.042**	

FONS PATRIMONIALS

507 MACIÀ

000 **SS** 507.000.520

520 IMATGES / FOTOGRAFIES / /

CONTINGUT	ANYS / TIPOL. DOCUM.	ST	FOTO
Família Macià. / Retrat de Narcís Macià i Domènech. Aquesta imatge es troba en el capítol 22 del llibre de Carles Macià. / / / / / L' Havana	1925 circa IMATGES / PAPER / FOTOGRAFIA	**324.011.072**	
Família Macià. / Retrat de Narcís Macià i Domènech. Aquesta imatge es troba en el capítol 9 del llibre de Carles Macià. / / / / / L' Havana	1890 circa IMATGES / PAPER / FOTOGRAFIA	**324.011.068**	
Família Macià. / Retrat de Narciso (Chicho) Macià, la seva dona Mercedes Trèmols i la seva filla Maria al jardí d'una casa. Al darrera de la fotografia hi posa: "Monse". / / / / /	1954 IMATGES / PAPER / FOTOGRAFIA	**324.008.032**	
Família Macià. / Retrat de quatre nenes (dues sembla que són Maria i Helena Macià i Trèmols) en el que sembla la coberta d'un vaixell. A la part del darrera hi diu: "Abordo".	1922 IMATGES / PAPER / FOTOGRAFIA	**324.011.020**	
Família Macià. / Retrat de Romà Macià i Domènech. / / / / / Barcelona	1888 IMATGES / PAPER / FOTOGRAFIA	**324.011.081**	
Família Macià. / Retrat de tres dones i dos homes en un pati amb una font. Dos d'ells són la parella Jorge Casteleiro i Maria Macià. Es tracta de l' Alcázar de Sevilla. Al darrera de la fotografia hi ha aquesta inscripció: "El Alcázar de Sevilla en pleno Nov (17)	1953 IMATGES / PAPER / FOTOGRAFIA	**324.008.057**	
Família Macià. / Retrat de tres dones i dos homes en un pati. Estan asseguts en un banc de pedra. Dos d'ells són la parella Jorge Casteleiro i Maria Macià. Es tracta de l' Alcázar de Sevilla. Al darrera de la fotografia hi ha aquesta inscripció: "Esto podría ser el Parque Central de	1953 IMATGES / PAPER / FOTOGRAFIA	**324.008.056**	
Família Macià. / Retrat de tres nenes petites. Són Helena i Maria Macià i Trèmols, potser, i una tercera nena. Estan dretes totes tres en el que sembla la coberta d'un vaixell.	1922 IMATGES / PAPER / FOTOGRAFIA	**324.008.099**	

FONS PATRIMONIALS

507 MACIÀ

000 **SS** 507.000.520

520 IMATGES / FOTOGRAFIES / /

CONTINGUT	ANYS / TIPOL. DOCUM.	ST	FOTO
Família Macià. / Retrat dels nens Jorge Ignacio, Loló y Maggie Casteleiro i Macià al jardí de casa seva. A la part de darrera de la fotografia hi apareix la següent inscripció: "Para tia Monse de los tres sobrinos "cubanitos". Enero 1954".	1954 IMATGES / PAPER / FOTOGRAFIA	**324.008.070**	
Família Macià. / Retrat en el qual apareixen cinc dones i un home, drets a la platja de Lloret de Mar. Al fons s'hi veu el castell d'en Plaja. Tenen una barca al darrera. A la part del darrera de la fotografia hi apareix la inscripció: "Monse y Cristina. Lloret 25-10-53".	1953 IMATGES / PAPER / FOTOGRAFIA	**324.008.080**	
Família Macià. / Retrat en el qual apareixen cinc dones i un home, drets a la platja de Lloret de Mar. Al fons s'hi veu el castell d'en Plaja. Tenen una barca al costat, de la qual se'n veu una part. A la part del darrera de la fotografia hi apareix la	1953 IMATGES / PAPER / FOTOGRAFIA	**324.008.079**	
Família Macià. / Retrat en el qual apareixen cinc dones, a la platja de Lloret de Mar. Al fons s'hi veu el castell d'en Plaja. A la part del darrera de la fotografia hi apareix la inscripció: "Monse y Cristina. Lloret 25-10-53".	1953 IMATGES / PAPER / FOTOGRAFIA	**324.008.083**	
Família Macià. / Retrat en el qual apareixen cinc dones, assegudes al voltant d'una taula de la terrassa d'un restaurant de Lloret de Mar, el restaurant de l' Hotel Miramar. A la façana del restaurant hi ha un cartell amb una llagosta dibuixada amb la inscripció "Hoy langosta".	1953 IMATGES / PAPER / FOTOGRAFIA	**324.008.082**	
Família Macià. / Retrat en el qual apareixen dotze persones (set dones i cinc homes, entre els quals un nen vestit de mariner). És el Tibidabo. Al fons s'hi veuen les façanes de cases.	1929 IMATGES / PAPER / FOTOGRAFIA	**324.008.085**	
Família Macià. / Retrat en el qual apareixen dotze persones (set dones i cinc homes, entre els quals un nen vestit de mariner). És el Tibidabo. Al fons s'hi veuen les façanes de cases. Octubre de 1929.	1929 IMATGES / PAPER / FOTOGRAFIA	**324.008.068**	
Família Macià. / Retrat en el qual apareixen dotze persones (set dones i cinc homes, entre els quals un nen vestit de mariner). Al fons s'hi veuen les façanes de cases. És el Tibidabo. Octubre de 1929.	1929 IMATGES / PAPER / FOTOGRAFIA	**324.008.066**	

FONS PATRIMONIALS

507 MACIÀ

000 **SS** 507.000.520

520 IMATGES / FOTOGRAFIES / /

CONTINGUT	ANYS / TIPOL. DOCUM.	ST	FOTO
Família Macià. / Retrat en el qual apareixen quatre dones, sembla que en un terrat. Al fons s'hi veu el campanar de l' església de Lloret. A la part del darrera de la fotografia hi apareix la inscripció: "Monse y Cristina. Lloret 25-10-53".	1953 IMATGES / PAPER / FOTOGRAFIA	**324.008.084**	
Família Macià. / Retrat en el qual apareixen quatre dones. Són a dalt d'un terrat, del qual es veu, al darrera d'elles, el campanar de l' església parroquial de Lloret de Mar. A la part del darrera de la fotografia hi apareix la	1953 IMATGES / PAPER / FOTOGRAFIA	**324.008.077**	
Família Macià. / Retrat en el qual apareixen set dones i un nen vestit de mariner. Al fons es veu una atracció que és un avió i una grua. Sembla el parc d' atraccions del Tibidabo. Octubre de 1929.	1929 IMATGES / PAPER / FOTOGRAFIA	**324.008.067**	
Família Macià. / Retrat en el qual apareixen set dones i un nen vestit de mariner. Al fons es veu una atracció que és un avió i una grua. Sembla el parc d' atraccions del Tibidabo. Octubre de 1929.	1929 IMATGES / PAPER / FOTOGRAFIA	**324.008.065**	
Família Macià. / Retrat en el qual apareixen set dones i un nen vestit de mariner. Al fons es veu una atracció que és un avió i una grua. Sembla el parc d' atraccions del Tibidabo. Octubre de 1929. A la part de darrera de la fotografia hi ha escrits els	1929 IMATGES / PAPER / FOTOGRAFIA	**324.008.064**	
Família Macià. / Retrat en el qual apareixen sis dones i tres homes, asseguts al voltant d'una taula de l'interior d'un restaurant de Lloret de Mar. A la part del darrera de la fotografia hi apareix la inscripció: "Monse y Cristina. Lloret 25-10-53".	1953 IMATGES / PAPER / FOTOGRAFIA	**324.008.081**	
Família Macià. / Retrat en el qual apareixen tres dones i un home. Són en unes escales arran de mar a Lloret de Mar. A la part del darrera de la fotografia hi apareix la inscripció: "Monse y Cristina. Lloret 25-10-53".	1953 IMATGES / PAPER / FOTOGRAFIA	**324.008.078**	
Família Macià. / Retrat en el qual apareixen un noi, dues noies i una dona. Són el pati, sembla, d'una casa, i al darrera hi tenen una palmera. Són els germans Loló, Maggie i Jorge Ignacio Casteleiro i Macià i la seva mare. A la part del darrera de la fotografia hi posa la següent	1954 IMATGES / PAPER / FOTOGRAFIA	**324.008.072**	

FONS PATRIMONIALS

507 MACIÀ

000 **SS** 507.000.520

520 IMATGES / FOTOGRAFIES / /

CONTINGUT	ANYS / TIPOL. DOCUM.	ST	FOTO
Família Macià. / Retrat en el qual es veuen tres dones de lluny, en el el balcó d'un hotel del Tibidabo, del qual se'n veu tota la façana. Setembre de 1929.	1929 IMATGES / PAPER / FOTOGRAFIA	**324.008.062**	
Família Macià. / Retrat en el qual hi apareix Helena Macià i Trèmols amb una parella i la seva filla en un jardí. A la part del darrere de la fotografia hi diu: "Helena con Sergio y Ángeles Álvarez Mena y su hija Angelines. Julio 4 1954".	1954 IMATGES / PAPER / FOTOGRAFIA	**324.008.049**	
Família Macià. / Retrat en el qual hi apareix Jorge Casteleiro en els jardins de l' Alcázar de Sevilla. A la part del darrere de la fotografia hi diu: "Jorge en los jardines "románticos" del Alcázar Sevilla Nov. 17 1953".	1953 IMATGES / PAPER / FOTOGRAFIA	**324.008.047**	
Família Macià. / Retrat en el qual hi apareix Maria Macià i Trèmols i una altra dona al costat d'una gran olivera. / / / / /	1950 circa IMATGES / PAPER / FOTOGRAFIA	**324.008.046**	
Família Macià. / Retrat en el qual hi apareixen dos homes i dues dones en uns jardins. A la part del darrere de la fotografia hi diu: "Jorge, Helena, Monse y Charlie paseando por los jardines del Alcázar. Sevilla Nov. 17 - 1953. Foto María".	1953 IMATGES / PAPER / FOTOGRAFIA	**324.008.048**	
Família Macià. / Retrat en el qual hi apareixen les parelles formades per Jorge Casteleiro i Maria Macià i Trèmols per una banda , i Helena Macià i Charlie, de l'altra, amb la Montse o Monse davant d'un establiment de Sevilla amb el nom de Las Cadenas. A la part de	1953 IMATGES / PAPER / FOTOGRAFIA	**324.008.044**	
Família Macià. / Retrat en el qual hi apareixen tres dones, les germanes Helena i Maria Macià i Trèmols i la dona anomenada Montse o Monse, en un carrer de Sevilla. A la part de darrera de la fotografia hi posa: "Calle de Sevilla con tres turistas Maciá Nov. 17, 1953".	1953 IMATGES / PAPER / FOTOGRAFIA	**324.008.045**	
Família Macià. / Reunió familiar al Tibidabo, Barcelona, en la visita de Narcís Macià i Domènech a Catalunya. En la fotografia també hi apareixen Pepe Macià amb la seva dona Mercedes del Monte i Adrián Macià amb la seva dona Ana Vinent y de la Torre. La fotografia apareix en	1929 IMATGES / PAPER / FOTOGRAFIA	**324.011.063**	

FONS PATRIMONIALS

507 MACIÀ

000 **SS** 507.000.520

520 IMATGES / FOTOGRAFIES / /

CONTINGUT	ANYS / TIPOL. DOCUM.	ST	FOTO
Família Macià. / Set membres de la família Macià, quatre dones (entre les quals les nenes Helena i Maria Macià i la seva mare Mercedes Trèmols) i tres homes (entre els quals Emili Macià i Domènech), amb un paisatge de fons indeterminat a Davos Dorf, a la ciutat	1930 IMATGES / PAPER / FOTOGRAFIA	**324.011.034**	
Família Macià. / Setze membres de la família Macià a la terrassa d'una casa. / / / / /	1929 IMATGES / PAPER / FOTOGRAFIA	**324.008.104**	
Família Macià. / Tres dones membres de la família Macià (entre les quals les nenes Helena i Maria Macià) a la ciutat de Davos (Suïssa). Hi apareixen també una colla de cinc nois vestits amb la roba típics de l'indret. Al fons es veu una muntanya alta i cases típiques de la	1930 IMATGES / PAPER / FOTOGRAFIA	**324.011.029**	
Família Macià. / Una de les germanes Macià Trèmols amb dues dones més en un balcó que podria ser Madrid. Al darrera de la fotografia hi ha la inscripció: "Monse 1953".	1953 IMATGES / PAPER / FOTOGRAFIA	**324.011.003**	
Família Macià. / Vuit membres (set dones i un nen) de la família Macià al parc d' atraccions del Tibidabo. A la part de darrera de la fotografia hi posa: *Septiembre 1929. Tibidabo visita cubana Adrián Pepe*.	1929 IMATGES / PAPER / FOTOGRAFIA	**324.008.103**	
Imatges. / Fotografia de Maria Anna Barraqué, esposa de Narcís Macià i Domènech. Còpia impresa en paper usada per a la confecció del llibre de Carles Macià "Narcís Macià i Domènech (1855 - 1933). El llegat d'un lloretenc a Cuba". (Fotocòpies). A la part de darrere hi	1902 TEXT / PAPER / CORRESPONDÈNCIA	**086.532.016**	
Imatges. / Fotografia de Narcís Macià i Domènech. Còpia impresa en paper usada per a la confecció del llibre de Carles Macià "Narcís Macià i Domènech (1855 - 1933). El llegat d'un lloretenc a Cuba". (Fotocòpies). A la part de darrere hi ha la còpia de la digitalització del	1902 TEXT / PAPER / CORRESPONDÈNCIA	**086.532.017**	
Imatges. / Recull d'imatges usades per a la confecció del llibre de Carles Macià "Narcís Macià i Domènech (1855 - 1933). El llegat d'un lloretenc a Cuba". (Fotocòpies). / / / / /	2016 - 2017 TEXT / PAPER / CORRESPONDÈNCIA	**086.532.015**	

FONS PATRIMONIALS

507 MACIÀ

000 **SS** 507.000.530

530 IMATGES / RECORDATORIS I ETIQUETES / /

CONTINGUT	ANYS / TIPOL. DOCUM.	ST	FOTO
Etiqueta. / Etiqueta per a la comercialització de les olives mançanilles *La Trinidad*, importadors Barraqué Maciá. Aquesta imatge es troba en el capítol 19 del llibre de Carles Macià.	1930 circa COL·LECCIONS / PAPER / COL·LECCIÓ	**324.011.052**	
Recordatori. / Recordatori de la missa en honor del centenari del naixement de Narcís Macià i Domènech celebrada a l'ermita de Nuestra Señora de Montserrat de l' Havana el 28 d'abril de 1955. Hi apareix una imatge de la Maredeu.	1955 IMATGES / PAPER / TARJA	**324.011.066**	
Recordatori. / Recordatori del bateig de José Macià Barraqué. Aquestes imatges es troba en el capítol 13 del llibre de Carles Macià. / / / / / L' Havana	1898 IMATGES / PAPER / TARJA	**324.011.047**	
Recordatori. / Recordatori del bateig de Narciso o Narcís o Chicho Macià Barraqué. Aquestes imatges es troba en el capítol 11 del llibre de Carles Macià. / / / / /	1888 IMATGES / PAPER / TARJA	**324.011.043**	

FONS PATRIMONIALS

507 MACIÀ

000 **SS** 507.000.610

610 COL·LECCIONS FACTÍCIES / RETALLS DE DIARIS / /

CONTINGUT	ANYS / TIPOL. DOCUM.	ST	FOTO
Retall de diari. / Es tracta del retall d'una pàgina d'un diari on hi ha l'esquela que parla de la mort a Miami d' Ana María Macià de Sánchez. / / / / /	1989 RECULL PREMSA / PAPER / PREMSA	**086.532.005**	
Retall de diari. / Es tracta del retall d'una pàgina d'un diari que parla de l'arribada a Cuba procedents d' Europa de Jorge Casteleiro i Maria Macià. Il·lustrat amb una fotografia.	1955 circa RECULL PREMSA / PAPER / PREMSA	**086.532.003**	
Retall de diari. / Es tracta del retall d'una pàgina d'un diari que parla de la mort a Miami d' Ana María Macià de Sánchez. / / / / /	1989 RECULL PREMSA / PAPER / PREMSA	**086.532.004**	
Retall de diari. / Es tracta del retall d'una pàgina d'una revista que parla de l'obra literària d' Helena Macià i Trèmols. / / / / /	1940 RECULL PREMSA / PAPER / PREMSA	**086.532.012**	
Retall de diari. / Es tracta del retall d'una pàgina del diari "Carteles" del dimarts 5 d'agost de 1958 que parla de l'antic edifici de la Llotja del Comerç de l' Havana i de Narcís Macià i Domènech. Aquesta imatge es pot trobar en el capítol 18 del llibre de Carles Macià.	1958 RECULL PREMSA / PAPER / PREMSA	**086.532.002**	
Retall de diari. / Es tracta del retall d'una pàgina del *Diario de la Marina* de l' Havana de l'1 de maig de 1955 en el qual hi ha un article biogràfic sobre Narcís Macià i Domènech escrit per Lope Mateo, en el centenari del naixement del prohom d'origen lloretenc. La imatge	1955 RECULL PREMSA / PAPER / PREMSA	**086.532.010**	
Retall de diari. / Es tracta del retall d'una pàgina del *Diario de las Américas* del 23 de març de 1974 en el qual hi ha un article sobre la família Macià i Narcís Macià i Domènech escrit per Ramón Corona. La imatge d'aquest article apareix en el capítol 27 del llibre de	1974 RECULL PREMSA / PAPER / PREMSA	**086.532.011**	
Retall de diari. / Pàgina de *Diario las Américas*, amb un article sobre la mort de José Macià Barraqué a Gainesville, Florida, EUA. / / / / /	1961 RECULL PREMSA / PAPER / PREMSA	**086.531.005**	

FONS	PATRIMONIALS
507	MACIÀ
000	**SS** 507.000.610
610	COL·LECCIONS FACTÍCIES / RETALLS DE DIARIS / /

CONTINGUT	ANYS / TIPOL. DOCUM.	ST	FOTO
Retall de diari. / Pàgina de *Diario las Américas*, secció *Notas sociales*, amb un article sobre els Macià Barraqué i Trémols Zarraluqui establerts a Miami, a data 18/03/1966.	1966 RECULL PREMSA / PAPER / PREMSA	**086.531.004**	
Retall de diari. / Pàgina de *Mundo Habanero*, secció *Figuras sociales*, amb la fotografia i un petit escrit sobre Maria Maciá Trémols, de data de 04/06/1958. / / / / /	1958 RECULL PREMSA / PAPER / PREMSA	**086.531.003**	
Retall de diari. / Pàgina del *Diario de la Marina* que parla de la família Maciá - Trémols. / / / / /	1950 circa RECULL PREMSA / PAPER / PREMSA	**086.531.002**	

FONS PATRIMONIALS

507 MACIÀ

000 **SS** 507.000.620

620 COL·LECCIONS FACTÍCIES / TÍTOLS DE VALORS MOBILIARIS / /

CONTINGUT	ANYS / TIPOL. DOCUM.	ST	FOTO
Lletra de canvi. / Banca Gelats de l' Havana. La imatge és publicada en el capítol 20 del llibre de Carles Macià. / / / / /	1893 COL·LECCIONS / PAPER / TÍTOL	**086.532.008**	
Titol de propietat. / Accions de la Llotja del Comerç de l' Havana. La imatge d'aquest títol de propietat és publicada en el capítol 18 del llibre de Carles Macià. / / / / /	1921 COL·LECCIONS / PAPER / TÍTOL	**086.532.006**	
Títol de propietat. / Accions de la *Nueva Fábrica de Hielo SA Propietaria de la Cervecería La Tropical* de l' Havana. La imatge d'aquest títol de propietat és publicada en el capítol 19 del llibre de Carles Macià.	1928 COL·LECCIONS / PAPER / TÍTOL	**086.532.007**	
Titol de propietat. / Bons emesos pel Vedado Tennis Club de l' Havana. La imatge és publicada en el capítol 20 del llibre de Carles Macià. / / / / /	1919 COL·LECCIONS / PAPER / TÍTOL	**086.532.009**	
Títols de valors mobiliaris. / Bo de deute interior de la República de Cuba per 100 pesos. / / / / /	1908 COL·LECCIONS / PAPER / TÍTOL	**086.531.028**	
Títols de valors mobiliaris. / Bo de deute interior de la República de Cuba. / / / / /	1905 COL·LECCIONS / PAPER / TÍTOL	**086.531.026**	
Títols de valors mobiliaris. / Cèdula de propietat d'una acció de 100 pesos de l' empresa *Ferro-Carril y Almacenes de Deposito de Santiago de Cuba*, a nom de Juan Méndez de Osma.	1861 COL·LECCIONS / PAPER / TÍTOL	**086.531.008**	
Títols de valors mobiliaris. / Obligació hipotecària de 100 pesos d'un emprèstit de l' Ajuntament de l' Havana. / / / / /	1889 COL·LECCIONS / PAPER / TÍTOL	**086.531.016**	

FONS PATRIMONIALS

507 MACIÀ

000 **SS** 507.000.620

620 COL·LECCIONS FACTÍCIES / TÍTOLS DE VALORS MOBILIARIS / /

CONTINGUT	ANYS / TIPOL. DOCUM.	ST	FOTO
Títols de valors mobiliaris. / Títol d' 1 acció de la *Compañía Cubana de Petróleo* de l' Havana. / / / / /	1920 COL·LECCIONS / PAPER / TÍTOL	**086.531.021**	
Títols de valors mobiliaris. / Títol d' 1 acció del *Banco Español de la Isla de Cuba* de l' Havana. / / / / /	1910 COL·LECCIONS / PAPER / TÍTOL	**086.531.022**	
Títols de valors mobiliaris. / Títol d' accions de la societat *United Railways of the Havana and Regla Warehouses, Limited*, de l' Havana. / / / / /	1906 COL·LECCIONS / PAPER / TÍTOL	**086.531.025**	
Títols de valors mobiliaris. / Títol d' accions del *Banco Territorial de Cuba* de l' Havana. / / / / /	1912 COL·LECCIONS / PAPER / TÍTOL	**086.531.023**	
Títols de valors mobiliaris. / Títol d' accions del *Banco Territorial de Cuba* de l' Havana. / / / / /	1912 COL·LECCIONS / PAPER / TÍTOL	**086.531.027**	
Títols de valors mobiliaris. / Títol d' accions del *Banco Territorial de Cuba* de l' Havana. / / / / /	1915 COL·LECCIONS / PAPER / TÍTOL	**086.531.024**	
Títols de valors mobiliaris. / Títol d'accions de la *Eastern Cuba Sugar*. / / / / /	1922 COL·LECCIONS / PAPER / TÍTOL	**086.531.017**	
Títols de valors mobiliaris. / Títol de 10 accions de la *Compañía Minera* La Preciosa del Mabay de l' Havana. / / / / /	1916 COL·LECCIONS / PAPER / TÍTOL	**086.531.020**	

FONS PATRIMONIALS

507 MACIÀ

000 **SS** 507.000.620

620 COL·LECCIONS FACTÍCIES / TÍTOLS DE VALORS MOBILIARIS / /

CONTINGUT	ANYS / TIPOL. DOCUM.	ST	FOTO
Títols de valors mobiliaris. / Títol de 100 accions de la *Compañía Minera Mendieta*. / / / / /	1918 COL·LECCIONS / PAPER / TÍTOL	**086.531.015**	
Títols de valors mobiliaris. / Títol de 1000 accions de la *West India Petroleum Company* de l' Havana). / / / / /	1917 COL·LECCIONS / PAPER / TÍTOL	**086.531.018**	
Títols de valors mobiliaris. / Títol de 500 accions de la *Bacuranao Oil Company* de l' Havana. / / / / /	1918 COL·LECCIONS / PAPER / TÍTOL	**086.531.014**	
Títols de valors mobiliaris. / Títol de 500 accions de la *Compañía Petrolera y Refinadora Cubana Pan - Americana* de l' Havana. / / / / /	1917 COL·LECCIONS / PAPER / TÍTOL	**086.531.019**	
Títols de valors mobiliaris. / Títol de propietat d'una acció de 500 pesos de l' empresa *Empresa del Ferrocarril Urbano y Ómnibus de la Habana*, a nom d' Antonio Puente Franco.	1876 COL·LECCIONS / PAPER / TÍTOL	**086.531.009**	
Títols de valors mobiliaris. / Tramvia elèctric de Cárdenas (Cuba). / / / / /	1915 COL·LECCIONS / PAPER / TÍTOL	**086.531.007**	

FONS PATRIMONIALS

507 MACIÀ

000 **SS** 507.000.630

630 COL·LECCIONS FACTÍCIES / BITLLETS / /

CONTINGUT	ANYS / TIPOL. DOCUM.	ST	FOTO
Bitllets. / Dos bitllets paper moneda de l' Ajuntament de Lloret de Mar durant la Guerra Civil. / / / / /	1937 COL·LECCIONS / PAPER / COL·LECCIÓ	**086.531.012**	
Bitllets. / Dos bitllets paper moneda del municipi de Graus (Osca) durant la Guerra Civil. / / / / /	1937 COL·LECCIONS / PAPER / COL·LECCIÓ	**086.531.010**	
Bitllets. / Sis bitllets paper moneda del *Banco Español de la Isla de Cuba*. / / / / /	1896 COL·LECCIONS / PAPER / DOCUMENT SIMPLE	**086.531.011**	

FONS	PATRIMONIALS
507	MACIÀ
000	**SS** 507.000.640
640	COL·LECCIONS FACTÍCIES / PATENTS DE CORS / /

CONTINGUT	ANYS / TIPOL. DOCUM.	ST	FOTO
Patent de cors. / Emesa pel govern revolucionari de Cuba segons la qual es dóna permís per exercir el corsarisme sota bandera del govern independentista cubà contra els vaixells espanyols.	1890 circa TEXT / PAPER / DOCUMENT SIMPLE	**086.531.013**	