

SAMLM

SERVEI D'ARXIU MUNICIPAL DE LLORET DE MAR

FONS PATRIMONIALS

Descripció i inventari del fons

510.000 MARTÍNEZ - PLANAS

Cessió: Família Martínez - Planas

Actualització: tercer trimestre 2021



Ajuntament de
Lloret de Mar

SAMLM
SERVEI D'ARXIU MUNICIPAL DE LLORET DE MAR

Descripció del fons

510.000 Martínez - Planas



FITXA DE DESCRIPCIÓ

1. ÀREA D'IDENTIFICACIÓ

1.1. Codi de referència

Codi país CAT 724 Codi arxiu SAMLM Codi 510.000

1.2. Nivell de descripció

Inventari de fons documental patrimonial.

1.3. Títol del fons

PATRIMONIAL. MARTÍNEZ - PLANAS.

1.4. Dates de formació

-Dates de creació: 1344 / 2009

-Dates d'agregació: 1900 / 2009

A principis del segle XX Emili Martínez i Passapera inicià una excel·lent col·lecció de documentació que, posteriorment, va continuar el seu fill Àngel Martínez de Laguardia.

1.5. Volum i suport

-Documentació en suport paper: 472 registres, 47 caps

-Documentació en suport pergamí: 4 unitats

-Biblioteca i hemeroteca: 1.186 registres, 94 caps

-Fons d'imatges: 4.537 registres

-Material de difusió: 96 registres

-Goigs: 4 registres

-Cartografia: 8 registres

-Partitures: 2 registre

-Col·leccions: 51 registres

-Documentació singular: 9 registres

-Cartells i làmines de gran format: 15 unitats

-Cartes nàutiques: 16 unitats

-Objectes: 27 registres

-Recull de premsa: 367 registres

-Audiovisuals: 28 registres

TOTAL: 33,20 ml



2. ÀREA DE CONTEXT

2.1. Nom(s) del(s) productor(s)

Els principals productors d'aquest fons documental són:

Emili Martínez i Passapera.	1875-1964
Àngel Martínez de Laguardia	1915-2007

2.2. Història de l'organisme / Biografia del productor

Emili Martínez i Passapera:

Emili Martínez fou un personatge de profundes conviccions i innegables inquietuds polítiques i culturals. Al seu gran interès per tot el que feia referència a qualsevol camp de la cultura (la història, les tradicions, la literatura, la llengua, la gent) cal afegir una profunda amplitud de mires que anava molt més enllà del seu apreciat Lloret i s'estenia per tot Catalunya i àdhuc més enllà. L'estima pel seu poble, però, era innegable: cal assenyalar que en totes les seves aficions lúdico-culturals i, fins i tot, en la seva activitat professional, sempre s'entreveia una especial estima i dedicació per totes aquelles coses que tinguessin a veure amb el coneixement i la propagació dels encants de Lloret de Mar.

Nascut el 25 de desembre de 1875, Emili Martínez fou el continuador d'una de les nissagues farmacèutiques més antigues del Principat (a l'any 1790 ja hi ha constància escrita de l'existència de la farmàcia Passapera). Cap el 1895, Emili Martínez es va traslladar a Madrid, on estudiaria i practicaria a la farmàcia del seu oncle D. Mariano Passapera. Ben aviat, però, la mort del seu pare l'obligà a fer-se càrrec de l'establiment farmacèutic familiar que, a partir de llavors, s'anomenaria *Farmàcia Passapera de la Vidua d'Eduard Martínez*.

L'Emili Martínez es pot definir com un home polifacètic: fou corresponsal de la Reial Acadèmia de Medicina de Barcelona; fou investigador i descobridor d'antigues Farmacopees, de llibres antics de medicina i cirurgia dels segles XV i XVI; fou corresponsal de l'Institut Fontserè de Barcelona; va participar en nombroses entitats de caire catalanista (Centre Excursionista de Catalunya, Orfeó Català, Ateneu Barcelonès, Societat d'Atracció de Forasters de Barcelona); recollí i conservà una gran quantitat de documentació que s'ha de considerar bàsica per a l'estudi de la història local (sobre la pabordia, les obrieres, la marina lloretenca...); fou pioner de la recerca arqueològica del municipi; es preocupà per la creació d'un museu marítim a l'ermita de Santa Cristina; fou corresponsal fotogràfic de nombroses publicacions i revistes catalanes; col·leccionà goigs, segells, monedes i altres elements culturals i artístics d'interès.

A les primeres dècades del segle XX el Sr. Martínez es va començar a moure dins de l'activisme cultural del moment: entrà en contacte amb personalitats de relleu en el camp de la cultura i la política catalanes de l'època i va teixir una veritable xarxa de relacions: així doncs, mantingué correspondència amb personatges tan significats com



Jacint Verdaguer o Ferran Agulló. Val a dir que aquesta xarxa mai no es va trencar ni debilitar, tot i les dificultats i les sotragades que van esdevenir-se més endavant, amb la guerra i durant la dictadura franquista. Aquell era un moment de gran activitat política, de la definitiva formació i consolidació del catalanisme polític, dins del qual els homes i dones que s'interessaven per la cultura, com Emili Martínez, ben aviat hi van tenir cabuda. Les cartes signades per Francesc Cambó, Carles Rahola o Josep Puig i Cadafalch, entre d'altres, ens ho demostren clarament. També es va cartejar amb Joan Amades o Pau Casals, contactant amb ells fins els darrers anys de la seva vida.

Per tant, tot el conjunt de cartes i postals existents ens parlen més que cap altra cosa d'un personatge que durant tota la seva vida va estar lligat íntimament amb els corrents polítics i culturals més rellevants del país.

Àngel Martínez de Laguardia.

Fill d'Emili Martínez i de Celia de Laguardia, l'Àngel va néixer a Lloret de Mar el dia 16 de novembre de 1915.

Seguint els consells familiars, va cursar els estudis de farmàcia i va llicenciar-se quan feia poc temps que havia esclatat la guerra civil. En acabar el conflicte es va establir a la seva vila nadiua per fer-se càrrec de la farmàcia que, des del segle XVIII ja regentaven els seus avantpassats i que, actualment, és propietat del seu fill, Jordi Martínez i Planas.

Paral·lelament a l'activitat professional, l'Àngel Martínez s'ha dedicat plenament al seu poble. Les seves inquietuds i les seves aficions tenien, bàsicament, un objectiu: millorar Lloret de Mar en diferents aspectes; l'esportiu, el turístic, el cultural i l'artístic.

En la vessant esportiva, s'ha d'assenyalar que la seva afició per l'esport en general i, pel futbol, en particular, va sensibilitzar-lo en el moment d'intervenir, directament, per a l'adquisició d'un camp de futbol municipal.

Pel que fa a la promoció turística del municipi, l'Àngel Martínez va fomentar, cap els anys cinquanta, la confecció d'un primer fulletó turístic de propaganda on s'explicava les excel·lències paisatgístiques de Lloret de Mar i on s'anotava una primera llista dels establiments hotelers del municipi.

De l'Àngel Martínez, tanmateix, s'ha de destacar la seva inquietud pel món de l'art i la cultura. És per això que fou president de l'Obreria de Santa Cristina, obrer de la Confraria de Sant Elm i president de l'Associació de Pessebristes. Però, per sobre de tot, va tenir una grandíssima predilecció per l'arqueologia i la història del municipi.

Entre d'altres càrrecs i activitats que també va desenvolupar cal destacar el seu llarg període com a Jutge de Pau, la seva afició pel col·leccionisme (que possiblement sigui una de les influències del seu pare) i la passió per la botànica.



2.3. Història arxivística.

La família Passapera és una de les nissagues més antigues de Lloret. L'origen d'aquest cognom es remunta al segle XIV, quan en la sentència arbitral sobre el dret de tallar llenya conservada en un pergami de l'any 1346 es fa una relació dels vilatans que formaven part la Universitat de Lloret i s'esmenta a *Bernat Ça Pera* i a *Jaume Ça Pera*.

Més tard, al llibre capbreu del 1373 que es conserva a la catedral de Girona apareix esmentat *Pere Ça Pera*, com a home propi per raó del *Mas Pera*; i el 1378, en una sentència sobre la obligació dels lloretencs a fer obres de reconstrucció al castell, apareix el nom de *Pere Saperera*. Segurament, fou a partir d'aquest personatge quan la parla popular degué fer la contracció del nom i del cognom; i des de llavors, als descendents d'aquesta família ja se'ls anomenà *Passapera*. Amb el temps, aquest cognom també va originar dos topònims ben coneguts: l'antic *Mas Passapera* (que estava situat a la zona de Fenals) i la *riera de Passapera*, que passava ben a prop d'aquest Mas.

Al llarg dels segles, la família Passapera s'entroncà amb altres nissagues que es dedicaven a oficis ben diversos: pescadors, pagesos, artesans, mariners.

A mitjans del segle XIX es creuà amb una altra família ben arrelada a la nostra població: els Campderà. Llavors, en Joaquim Passapera, que ja exercia de farmacèutic, es va casar amb Antònia Campderà, i la filla d'aquest matrimoni, Mercè Passapera i Campderà, va casar-se amb Eduard Martínez i Dalmau, farmacèutic gironí que s'instal·là a la nostra població. D'aquesta manera s'entroncaven dues famílies amb formació i vocació farmacèutica: els Martínez i els Passapera. Fruit d'aquest darrer matrimoni va néixer Emili Martínez i Passapera, que es va traslladar a Madrid per estudiar i practicar a la farmàcia del seu oncle, Mariano Passapera. En aquesta ciutat va conèixer la que hauria de ser la seva esposa, Celia de Laguardia; però, ben aviat, la mort d'Eduard Martínez va obligar a l'Emili a fer-se càrrec de la farmàcia familiar a Lloret.

La vocació i formació farmacèutica va tenir continuïtat amb Àngel Martínez de Laguardia, fill d'Emili i Celia, que va obtenir el títol de farmacèutic durant el mes de juny de 1936. L'any 1940 va guanyar les oposicions a farmacèutic titular i l'any 1950 es doctorà a Madrid amb el treball *Estudio comparativo de las Farmacopeas Catalanas o Concordias de 1511, 1535 i 1586*, que fou dirigit pel prestigiós catedràtic d'Història de la Farmàcia Dr. Folch i Andreu.

Actualment, la família Martínez posseeix dues farmàcies al municipi de Lloret de Mar, i en són els titulars en Jordi i l'Antoni Martínez Planas, fills d'Àngel Martínez, que regenten aquests dos establiments amb els seus respectius fills: en Jordi Martínez Puig, i la Mireia Martínez Surís, tots ells llicenciats en farmàcia.

En el fons documental de la família Martínez – Planas es recullen dades ben interessants per a la història de Lloret de Mar. Per als segles XVI a XVIII comptem, sobretot, amb el llibre mestre de la família, a través del qual podem conèixer la situació



econòmica i social que es vivia a la població en aquella època. Per a dates més recents, la correspondència particular, els exercicis escolars i la documentació relacionada amb el negoci familiar ens permeten saber quines eren les principals preocupacions de la família, quina llengua habitual s'utilitzava, quins coneixements lingüístics tenien o les aficions més populars.

A l'hora d'analitzar la formació d'aquest fons, cal dir que l'Emili Martínez i Passapera es preocupà d'assegurar la conservació del fons històric de la família i l'incrementà de forma extraordinària amb aportacions molt interessants. A més de ser una persona il·lustrada i intel·lectualment inquieta, també era un apassionat del col·leccionisme i la fotografia, i aquesta afició el portà a aplegar documentació de procedència molt diversa. Hem de destacar els documents referits a temàtiques lloretenques: excavacions arqueològiques, tradicions populars, referències històriques, esports, commemoracions, i també el recull de documents, llibres i premsa dedicat a diferents personalitats i institucions: Ferran Agulló, Joan Amades, Francesc Cambó, Josep Carner, els germans Coll i Rodés, Vicenç Coma Soley, Josep Grahit, Julián Juderías, Josep Maria López Picó, Josep Roig i Raventos, Valeri Serra i Boldú, Jacint Verdager. També hi ha un ventall ampli de diferents tipus de col·leccions (prospectes, cartells, fulletons).

2.4 Dades sobre l'ingrés

Des de l'any 1998 la família Martínez - Planas ha anat ingressant bona part del seu fons documental en aquest Servei d'Arxiu. En un primer moment, fou Àngel Martínez qui, conscient de l'interès que podia tenir tot aquest patrimoni per a la història del municipi, va fer els primers ingressos; i posteriorment, a la mort de l'Àngel, ocorreguda el setembre del 2007, foren els seus fills Jordi, Antoni i Albert els qui han continuat portant la documentació familiar per tal que es conservi en les millors condicions i pugui posar-se a l'abast dels estudiosos i investigadors que vulguin consultar-la.

Finalment, el dia 7 d'octubre del 2009, els germans Martínez – Planas van signar el document de cessió del fons documental a favor de l'Ajuntament de Lloret de Mar.

Des de llavors es produeixen ingressos de manera esporàdica.

3. ÀREA DE CONTINGUT I ESTRUCTURA

3.1. Abast i contingut informatius

El conjunt de tot aquest fons documental resulta molt interessant. Entre la documentació familiar i personal destaca la correspondència genèrica de la família Passapera (segles XVII a XIX), la correspondència d'Emili Martínez amb diferents personalitats polítiques i culturals de la primera meitat del segle XX, i la còpia del llibre mestre d'escriptures notariales de la família Passapera, que s'inicia a mitjans del segle XV. Pel que fa a la secció d'activitats destaca la documentació relacionada amb la gestió de la farmàcia; i també és interessant la documentació relacionada amb la



representació i gestió de la societat Piera, on es pot constatar l'evolució sobre la zona de la riera de Pagueres o Pegueres.

Quant a les seccions anomenades *dossiers* i *col·leccions*, es pot constatar que el Sr. Martínez i Passapera era un gran apassionat del col·leccionisme; aquesta afició el portà a aconseguir i conservar documentació de procedència molt diversa. En aquestes seccions no es pot parlar pròpiament de fons documental Martínez – Planas, sinó que cal especificar que es tracta de col·leccions documentals. Fins i tot, els anomenats *dossiers* formen part d'aquesta gran afició col·leccionista, atès que tractava de conservar documentació de diferents temes, però amb una certa visió de col·lecció. Així doncs, a l'hora de classificar i inventariar tota aquesta documentació s'ha procurat respectar l'estructura de col·lecció que el Sr. Martínez donava a l'organització d'aquest conjunt documental. Destaca el recull de documents referits a temàtiques lloretenques: excavacions arqueològiques, tradicions populars, referències històriques, esports locals, commemoracions, i també el recull de documents, llibres i premsa dedicat a diferents personalitats i institucions. Pel que fa a les col·leccions, hi ha un ventall ampli de diferents tipus de col·leccions (prospectes, cartells, fulletons), però destaca les col·leccions de segells i timbres oficials.

Hi ha també una secció dedicada a la documentació que procedeix de fons aliens a la família Passapera.

A la secció de biblioteca auxiliar, la majoria dels llibres són primeres edicions de principis del segle XX, però també s'han conservat llibres interessants de mitjans del segle XIX. Al recull de premsa hi apareixen notícies d'interès per a Lloret de Mar des dels anys 1920-1930. Especialment interessant és el recull de premsa dels actes realitzats en commemoració del Mil·lenari de Lloret l'any 1966.

Pel que fa al fons d'imatges cal dir que el conjunt de tot aquest fons resulta molt interessant: està format actualment per unes 4.000 fotografies conservades en diferents suports (plaques de vidre, cel·lulosa, paper i imatges digitals) que recullen imatges històriques de Lloret del 1910 al 1940. Així doncs es poden trobar temàtiques diverses com les platges de Lloret, el passeig, les cases de la població i els antics masos, les festes populars, l'antic sanatori, les escoles i grups escolars, els esports, retrats de tota mena, troballes arqueològiques. També hi ha imatges insòlites, com la captura d'un tauró i d'una roassa, l'arribada d'un perillós torpede a la platja durant la Guerra Civil o bé la matança de grans senglars per part dels caçadors lloretencs.

Les primeres fotografies del fons Emili Martínez daten de finals del segle XIX i ens mostren imatges de la seva estada a Madrid estudiant farmàcia i fent pràctiques a la farmàcia de l'oncle, Marià Passapera, i del poble originari de la que, més tard, seria la seva esposa: Miraflores de la Sierra. Fou llavors quan va aprendre la tècnica requerida per realitzar i obtenir bones fotografies (enfocament, obturació, exposició, il·luminació, revelat), i és per això que a les imatges més antigues d'aquest fons apareixen edificis i paisatges de Madrid, Segòvia i Àvila.

En retornar a Lloret va continuar treballant i perfeccionant la tècnica fotogràfica i en poc temps es va convertir en un dels referents de la fotografia local. Fins i tot, a la



Farmàcia – Laboratori Passapera, s'anunciava una secció d'articles fotogràfics on trobar plaques, papers, pel·lícules i encarregar revelats. Així doncs, el fons ens mostra imatges de la vila de Lloret des de principis del segle XX i fins a mitjans dels anys cinquanta. Sens dubte, a través d'aquestes fotografies es visualitzen els principals esdeveniments del poble, s'identifiquen els personatges més importants de la societat lloretenca i es pot resseguir la transformació urbana que ha patit el municipi.

Globalment, Emili Martínez va estructurar el fons d'imatges en cinc temàtiques:

1-Els paisatges

Lloret de Mar era la seva gran passió i, per això, no ens ha d'estranyar que a les fotografies apareguin les platges de Santa Cristina, Fenals, Lloret, Sa Boadella, o Canyelles. D'algunes d'aquestes imatges en va fer targetes postals que va distribuir entre els estiuejants i visitants de la població; això, sens dubte, va contribuir a popularitzar, encara més, la costa lloretenca.

2-Els esdeveniments

Conscient de la importància de determinats esdeveniments ocorreguts a la nostra vila, l'Emili Martínez va actuar com a fotoperiodista i deixà constància gràfica dels fets poc habituals: les conseqüències dels temporals, la visita de personatges importants, els accidents imprevistos. Així, a través de la fotografia congelava el temps i immortalitzava un acte.

3-El patrimoni

Cap al 1900 Lloret de Mar encara vivia una època de gran transformació a conseqüència del capital dels *americanos* que arribava a la vila. Llavors es van construir alguns edificis destacats que, posteriorment, serien enderrocats. Emili Martínez, atret per les formes modernistes, neoclàssiques o noucentistes d'aquells edificis, els va retratar i ens n'ha deixat constància per a les futures generacions.

4-Les tradicions

Els esdeveniments de caire tradicional concentraven un munt de gent i, per això, Emili Martínez procurava fotografiar-los per deixar-ne constància gràfica de la intensitat amb que el poble de Lloret vivia tots aquests actes. Les processons, els balls, les festes populars... són imatges molt habituals en tot aquest fons fotogràfic.

5-Els retrats

Habitualment, els retrats comportaven uns ingressos econòmics immediats que podien ajudar a sufragar les múltiples despeses que ocasionava la dedicació a la fotografia i, per tant, quasi tots els fotògrafs dedicaven una part del seu temps al retrats fotogràfics (individuals o de grup). Tot i que en aquella època a Lloret també hi havia altres fotògrafs que es dedicaven al retrat (Josep Vilà, Ernest Xifra), Emili Martínez ens mostra una bona col·lecció de personatges lloretencs del primer terç del segle XX.



Després de la mort d'Emili Martínez, el seu fill Àngel es va responsabilitzar de la custòdia del fons; i, a la mort d'aquest, els seus fills Jordi, Antoni i Albert van decidir ingressar-lo al Servei d'Arxiu Municipal (SAMLM) per tal que en tingués cura i en fes un bon ús i una bona difusió cultural.

3.2. Sistema d'organització

La documentació es troba conservada en capsles normalitzades i en bones condicions generals en els dipòsits del SAMLM. Els cartells de gran format s'han desat en carpetes normalitzades. La col·lecció d'imatges i fotografies s'ha ubicat en capsles específiques destinades a aquest tipus de suport.

L'organització documental s'ha fet seguint un quadre de classificació de caràcter funcional.

Pel que fa al fons d'imatges, recull un ampli ventall de temes que reflecteixen la història gràfica de Lloret des de principis del segle XX i fins a mitjans dels anys cinquanta. Tot i que no s'ha pogut localitzar el quadern – guia que utilitzava a l'hora d'identificar numèricament les fotografies, sí que s'han conservat les anotacions que figuren a les capsles on guardava les nombroses plaques de vidre. A partir d'aquestes etiquetes es constata que el Sr. Martínez agrupava les imatges a partir d'una temàtica determinada: cases particulars, cales de Lloret, escenes de banys, monges, festes de Nadal, arts i oficis, nevades, temporals, balls, festa major, paisatges, comunions, cotxes, Miraflores, manicomi, milícies, refugiats, església, retrats, processons, escoles, inundacions, vistes generals.

L'any 2014 es va fer una nova incorporació de 610 imatges que ja estaven dipositades en aquest SAMLM, tot i que algunes d'elles no estaven encara donades d'alta. Una part estava integrada per un conjunt de fotografies esparses sense connexió entre elles, i altres formaven part de diversos dossiers que l'autor va confeccionar agrupant-les per temàtiques i enganxant-les en uns fulls on també hi adjuntava documentació relacionada. Així doncs, trobem dossiers de temàtica religiosa, política, esportiva, d'oci, de tradicions populars, biologia i geologia local, milícies, marina, castells, retrats i personatges populars lloretencs. Per tal de respectar el recull documental temàtic que va elaborar el mateix Sr. Martínez, s'ha optat per no extreure les imatges dels seus dossiers i procedir-ne, en canvi, a la digitalització. Això ens permet identificar i descriure de forma individualitzada cadascuna de les fotografies, i també ens permet establir una vinculació amb el respectiu dossier temàtic.

Aquest fons d'imatges, atesa la varietat temàtica i atès que abraça un ampli ventall cronològic, cal considerar-lo de gran interès pel nostre municipi; i, per això, cal assegurar-ne l'adequada conservació i cal procurar fer-lo accessible als ciutadans i als investigadors que vulguin consultar-lo.



Fase de tractament preliminar en el fons d'imatges

El 90% de les imatges que conformen aquest fons són negatius de plaques de vidre i, tot i que van arribar en condicions de conservació mitjanament acceptables, a tots els suports s'hi va detectar una important acumulació de pols i brutícia. Òbviament, en aquestes condicions no es podia iniciar cap tasca de descripció d'imatges. Calia planejar tot un seguit de tasques preparatòries per tal que es pogués començar el procés de catalogació.

1-L'anàlisi global del fons

Després d'analitzar el conjunt del fons es va optar per respectar les agrupacions temàtiques que havia establert el Sr. Martínez (tot procurant que no es dispersessin les imatges recollides sota un mateix concepte) i es va decidir que s'anotarien cadascun d'aquests conceptes a la futura fitxa catalogràfica. Així, no solament respectaríem l'estructura i l'ordre originari que va establir el creador del fons, sinó que també podríem identificar amb més facilitat els espais, els edificis i els personatges que apareixen a les diferents imatges.

2-La neteja, la instal·lació i la ordenació numèrica

Inicialment es va procedir a una primera neteja de les imatges, procurant eliminar la pols i la brutícia acumulada a les plaques. D'aquesta manera s'aconseguia una conservació més segura del fons i es procurava la destrucció de possibles focus de degradació del material.

A continuació es va protegir cadascuna de les imatges amb una camisa i es van instal·lar a dins d'una capsa adequada per a la conservació.

I, finalment, s'atorgà a cadascuna de les imatges un número de referència i una signatura topogràfica que ens permetria identificar-les unívocament en el moment de procedir a la digitalització i en el moment de descriure-la a la fitxa catalogràfica.

3-La digitalització

Un cop finalitzat aquest procés ja es podia passar a la fase de digitalització. Es va contractar una empresa externa (DINSER) que, després d'acordar el protocol, les condicions tècniques adequades i el pressupost, es va desplaçar fins a les dependències del SAMLM per tal de realitzar aquest treball *in situ* amb plenes garanties.

En una segona fase, l'any 2014 les 381 imatges que formen part dels diversos dossiers referenciats anteriorment han estat digitalitzades de manera interna amb personal i maquinari del SAMLM.



La descripció general del fons

S'ha elaborat una fitxa catalogràfica on s'estructuren els àmbits i els camps d'informació segons els criteris assenyalats a l'ISAD (G) – Norma Internacional de Descripció d'Arxius, i a la normativa catalana NODAC. El processament informàtic de les dades es va fer mitjançant l'aplicació informàtica FileMaker (versió 8.5) que permet incorporar la informació a l'aplicació GIDAM que gestiona els fons del Servei d'Arxiu Municipal de Lloret de Mar.

La tasca organitzativa i descriptiva del fons d'imatges la realitza un tècnic d'arxius, i compta amb el suport de persones d'edat avançada d'aquesta població que s'han ofert voluntàries per a identificar personatges, indrets i espais que apareixen en aquestes fotografies. Així, un cop per setmana, la persona encarregada de la descripció es reuneix amb el Grup d'Amics de l'Arxiu i els hi planteja els dubtes d'identificació que pugui tenir.

La formació recollida s'incorpora a la fitxa descriptiva que permet la visualització dels camps informatius i la visualització de la imatge.

Finalment, un cop descrites les imatges, els ciutadans poden realitzar consultes a través d'internet i visualitzar la imatge a baixa resolució.

3.3. Avaluació, tria i eliminació

Atès que es tracta d'un fons de caràcter històric, no s'ha fet cap procés d'avaluació i/o eliminació de documents.

3.4. Incrementos documentals

Atès que la família Martínez encara conserva part del fons documental, no es descarta la possibilitat que hi pugui haver noves incorporacions.

4. ÀREA DE CONDICIONS D'ACCÉS I ÚS

4.1. Condicions d'accés

La documentació d'aquest fons és d'accés públic, mentre es mantingui en bon estat de conservació

4.2. Condicions de reproducció

Es permet la reproducció si es compta amb consentiment de la persona cedent i sempre que sigui amb mitjans reprogràfics que no suposin perjudici per a la integritat de la documentació.



Les imatges són reproduïbles i estan disponible a través del web de l'Arxiu, a una baixa resolució i figurant el logotip del centre. Les reproduccions a alta resolució s'han de demanar al SAMLM via sol·licitud oficial.

4.3. Llengua i escriptura

La documentació està redactada principalment en català, castellà i llatí en alfabet llatí.

4.4. Característiques físiques i requeriments tècnics (Conservació)

La documentació es conserva en dipòsits condicionats a una temperatura de 18° C i a una humitat relativa del 60%.

La documentació digital es conserva en un disc dur extern específic.

En general, i exceptuant alguns casos puntuals, la documentació es troba en bon estat de conservació. L'accés s'hi pot fer de manera directa.

4.5. Instruments de descripció

Hi ha un inventari, en suport paper, que es troba disponible a la biblioteca auxiliar de l'arxiu. Tanmateix, l'inventari també es pot consultar a través d'una base de dades informàtica i a la pàgina web de l'arxiu www.lloret.cat/arxiu

5. ÀREA DE DOCUMENTACIÓ RELACIONADA

5.1. Existència i localització dels originals

La major part de la documentació dipositada és original.

5.2. Existència i localització de còpies

No consta l'existència de còpies de la documentació dipositada, amb l'excepció puntual d'alguns dels documents de tipus cartogràfic, dels quals es pot trobar al mateix fons fotocòpia o còpia fotogràfica.

Pel que fa al fons d'imatges, el Sr. Martínez va realitzar fotografies de marines lloretenques que després foren difoses i venudes com a postals en suport paper. Segurament moltes d'aquestes postals que ara consten en aquest Arxiu Municipal les trobaríem també en diverses cases particulars lloretenques.

5.3. Documentació relacionada

Aquest Servei d'Arxiu conserva altres fons documentals patrimonials de famílies relacionades en el passat amb la família Martínez Passapera. El SAMLM conserva també els fons relatius a altres fotògrafs i cineastes lloretencs o relacionats amb la vila:



- 302.000 Clínica Mental Torre Campderà.
- 522.000 Mas - Llibre: Francesc Mas i Ruhí i August i Francesc Mas i Llibre.
- 526.000 Riera - Garriga: Lluís Riera i Garriga i Rafael Garriga i Roca.
- 599.004 Surís - Vilaró: Josep Surís i Boadas.
- 599.005 Bernat - Montero: Joan Baptista Bernat i Sarró.
- 608.000 Maria Assumpció Comas i Moré i Salvador Comas.
- 609.000 Josep Vilà i Prats.
- 612.000 Joan Baptista Gallissà i Botet.
- 613.000 Albert Becker.
- 615.000 WE Gibson.
- 616.000 Xifra - Beneito: Ernest Xifra i Girbal.
- 619.000 Ricard Giró.
- 620.000 Isidor Llorca i Riera.
- 624.000 Santiago Gabarró i Codina.
- 628.000 Joaquim Arpí i Montero.
- 629.000 Josep Maria Samos i Planas.
- 632.000 Ernest Adler.
- 699.112 Ramon Rovira i Fàbregas.
- 699.094 Josep Maria Arpí i Montero.
- 699.099 Peter Dale.

5.4. Bibliografia

Un bon nombre de fotografies del Sr. Martínez i Passapera han estat publicades en diverses edicions, llibres i articles de premsa, promoguts tant per l'Ajuntament de Lloret de Mar com per altres entitats, associacions i empreses.

6. ÀREA DE NOTES

6.1. Notes

A les capsas que contenen les diferents imatges hi ha uns petits rètols indicant la temàtica del contingut. Aquesta informació s'ha tingut en compte per la descripció del fons i val a dir que aquestes capsas estan dipositades en els armaris compactes de l'Arxiu municipal com a testimoni de les diferents marques comercials fotogràfiques que utilitzava l'autor.

7. ÀREA DE CONTROL DE LA DESCRIPCIÓ

7.1. Autoria i data(es)

- Inventari inicial (maig a juliol 2005):
 - Biblioteca i recull de premsa: Santi Moret i Abril.
 - Neteja i primera fase de classificació del fons documental: Jordi Padilla Delgado.



- Quadre de classificació, descripció i inventari: Joaquim Daban i Massana.
- Descripció del fons d'imatges: Mercè Torrellas amb l'ajuda del Grup d'Amics de l'Arxiu (GAA; juliol 2008 a maig 2009).
- Segona descripció del fons d'imatges en paper i digitals: Mercè Torrellas i GAA (juliol i agost 2014).
- Classificació, descripció i inventari ingrés extraordinari 2019007, subingressos 1 i 2: Jordi Padilla Delgado (juny i juliol 2019).
- Classificació, descripció i inventari ingrés extraordinari 2019007, subingrés 3: Lluís Frigola i Butiñà (octubre i novembre 2019).
- Classificació, descripció i inventari ingrés extraordinari 2020004: Fèlix Rabassa i Martí, Xavier Orri i Jordi Padilla Delgado (desembre 2020 i gener 2021)
- Classificació, descripció i inventari ingrés extraordinari 2020004, secció audiovisual: Marina Garcia i Carbonell (segon trimestre 2021)
- Classificació, descripció i inventari ingrés extraordinari 2020004, subingrés 3: Fèlix Rabassa i Martí i Maria Mercè Torrellas i Buixeda (tercer trimestre 2021)
- Classificació, descripció i inventari ingrés extraordinari 2021005: Maria Mercè Torrellas i Buixeda i Jordi Padilla Delgado (tercer trimestre 2021)

Tot sota la supervisió de Joaquim Daban i Massana, cap del SAMLM.

7.2. Fonts

Per l'elaboració de la descripció del fons d'imatges, a més a més del contingut informatiu que desprèn la visualització de les mateixes s'han consultat també fonts orals, bàsicament les proporcionades pel grup d'Amics de l'Arxiu, persones d'edat avançada de Lloret de Mar que setmanalment hi acudeixen per identificar persones i emplaçaments.

També s'han consultat les següent obres:

DABAN i MASSANA, Joaquim, 2008: "En record d'Àngel Martínez de Laguardia", dins de *Sesmond* núm. 7, p. 1; Ajuntament de Lloret de Mar, 2008.

DOMÈNECH i MONER, Joan, 1992: *Lloret de Mar*, Quaderns de la *Revista de Girona*, núm. 38; Diputació de Girona, 1992.

MARTÍNEZ de LAGUARDIA, Àngel:

1950. "Estudio comparativo de las Farmacopeas catalanas o Concordias de 1511, 1535 y 1587", dins de *Farmacia Nueva* núm. 164, p. 341-350; Madrid, 1950.

2000. "El meu poble: dues èpoques estel·lars en la vida de Lloret de Mar", dins de *Federació Farmacèutica* núm. 3, p. 27-29; Barcelona, 2000.

2004. "Cent anys del primer monument a Jacint Verdaguer: l'Àngel", dins de *Revista de Girona*, núm. 226, p. 6 i 7; Girona, 2004.



Ajuntament de
Lloret de Mar

SAMLM
SERVEI D'ARXIU MUNICIPAL DE LLORET DE MAR

7.3. Regles i convencions

La descripció ha estat elaborada seguint la Norma de Descripció Arxivística de Catalunya (NODAC), redactada segons les directrius de l'Associació d'Arxivers de Catalunya i la Subdirecció general d'Arxius del Departament de Cultura de la Generalitat de Catalunya.



QUADRE DE CLASSIFICACIÓ 510.000.- MARTÍNEZ – PLANAS

100.- FAMILIAR I PERSONAL

- 110.- CORRESPONDÈNCIA
- 120.- COMPTABILITAT
- 130.- CERTIFICACIONS I PROTOCOLS
- 140.- ENSENYAMENT I TÍTOLS
- 150.- INVESTIGACIÓ
- 160.- GENÈRIC

200.- ACTIVITATS

- 210.- FARMÀCIA
 - 211.- Correspondència
 - 212.- Comptes
 - 213.- Escritures, permisos i contractes
 - 214.- Fórmules magistrals
 - 215.- Bibliografia
 - 216.- Receptes mèdiques
 - 217.- Genèric
 - 219.- Material de difusió
- 220.- REPRESENTACIÓ POLÍTICA
- 230.- REPRESENTACIÓ DE JOAN PIERA
 - 231.- Correspondència
 - 232.- Comptabilitat
 - 233.- Escritures i protocols notarians
 - 234.- Plànols topogràfics
 - 235.- Aigües Piera
- 240.- GENÈRIC

300.- DOSSIERS



- 310.- LLORET
- 320.- PERSONALITATS I INSTITUCIONS
- 330.- FARMACOLOGIA
- 340.- GENÈRIC
- 400.- COL·LECCIONS
 - 410.- TARGETES I ESTAMPES
 - 420.- MATERIAL DE DIFUSIÓ
 - 430.- SEGELLS I TIMBRES OFICIALS
 - 440.- GOIGS
 - 450.- CARTES NÀUTIQUES I PLÀNOLS
- 500.- ALTRES FONDS
 - 510.- MUNICIPALS
 - 520.- JUTJAT DE PAU
 - 530.- PATRIMONIALS
 - 540.- ENTITATS I ASSOCIACIONS
- 600.- BIBLIOTECA AUXILIAR
- 700.- IMATGES
- 800.- OBJECTES
- 900.- AUDIOVISUALS



Ajuntament de
Lloret de Mar

SAMLM
SERVEI D'ARXIU MUNICIPAL DE LLORET DE MAR

Inventari del fons

510.000 Martínez - Planas



FONS PATRIMONIALS

510 MARTÍNEZ - PLANAS

000 SS 510.000.110

110 FAMILIAR I PERSONAL / CORRESPONDÈNCIA / /

CONTINGUT

ANYS / TIPOL. DOCUM.

ST

FOTO

Carta

1956

059.316.003

Correspondència personal de part del Sr. Novell en què pregunta per Florinda Juderias Delgado, i adjunt un

TEXT / PAPER /
CORRESPONDÈNCIA

Correspondència

1913

054.406.060

Carta rebuda per Emili Martínez a Lloret. Els remitents són de Madrid i un d'ells es diu José Cabanillas

TEXTUAL / PAPER / DOSSIER

Correspondència

1907 - 1909

054.406.059

Cartes enviades per Antoni Planas Granés a Pepita Oliver i Artau

TEXTUAL / PAPER / DOSSIER

Correspondència amb Josep Maria Pons i Guri, Arxiu Fidel Fita Arenys de Mar, amb motiu traducció del llatí Inclou fotocòpia dels incunables.

2000

086.343.024

TEXT / PAPER /
CORRESPONDÈNCIA

Correspondència. Àngel Martínez de Laguardia amb personalitats diverses

1963 - 1971

066.152.012

TEXT / PAPER /
CORRESPONDÈNCIA

Correspondència. Emili Martínez i Passapera amb Albert Santamaria

1940 - 1962

066.152.005

TEXT / PAPER /
CORRESPONDÈNCIA

Correspondència. Emili Martínez i Passapera amb Antonio de Laguardia i Coello Extret de dossier Andorra.

1945 - 1947

066.152.010

TEXT / PAPER /
CORRESPONDÈNCIA

Correspondència. Emili Martínez i Passapera amb diverses personalitats
Destaquen: Josep Puig i Cadafalch; Josep Maria Folch i Torres; Joan Baptista Marlés; Lluís Català.

1913 - 1926

066.152.007

TEXT / PAPER /
CORRESPONDÈNCIA

Correspondència. Emili Martínez i Passapera amb diverses personalitats.
Felicitacions de Nadal, postals i altres. Ordre alfabètic.

1920 / 1940 ca

066.152.009

TEXT / PAPER /
CORRESPONDÈNCIA



FONS PATRIMONIALS

510 MARTÍNEZ - PLANAS

000 SS 510.000.110

110 FAMILIAR I PERSONAL / CORRESPONDÈNCIA / /

CONTINGUT

ANYS / TIPOL. DOCUM.

ST

FOTO

Correspondència. Emili Martínez i Passapera amb Joan Rissech
Cartes, notícies i imatges relacionades amb Joaquim Lluhí Rissech.

1906 - 1939

066.152.008

TEXT / PAPER /
CORRESPONDÈNCIA

Correspondència. Emili Martínez i Passapera amb Joaquim Trias i Pujol
Extret de dossier Andorra.

1947

066.152.011

TEXT / PAPER /
CORRESPONDÈNCIA

Correspondència. Emili Martínez i Passapera amb la Reial Acadèmia de Medicina de Barcelona.

1956 - 1959

066.174.004

TEXT / PAPER /
CORRESPONDÈNCIA

Correspondència. Emili Martínez i Passapera amb Lluís Lobet
Diputat Provincial.

1915 - 1925

066.152.006

TEXT / PAPER /
CORRESPONDÈNCIA

Correspondència. Emili Martínez i Passapera.

1920 / 1950 ca

066.152.013

Mostra de sobres i targetes.

TEXT / PAPER /
CORRESPONDÈNCIA

Felicítació de Nadal o Nadala.

1940

059.316.025

En què la Sra. Montserrat de la Farmàcia Gimbernat de Barcelona els desitja un bon Nadal.

TEXT / CARTOLINA / POSTAL

Felicítació Nadal o nadala mossens parròquies costa Bisbat Girona.

2004

054.389.044

TEXT / CARTOLINA /
CORRESPONDÈNCIA

Passapera

1603 / 1750

066.152.002

Correspondència i certificacions. Per detallar.

TEXT / PAPER /
CORRESPONDÈNCIA

Passapera

1800 - 1860

066.152.003

Correspondència i certificacions. Per detallar.

TEXT / PAPER /
CORRESPONDÈNCIA



FONS PATRIMONIALS

510 MARTÍNEZ - PLANAS

000 SS 510.000.110

110 FAMILIAR I PERSONAL / CORRESPONDÈNCIA / /

CONTINGUT

ANYS / TIPOL. DOCUM.

ST

FOTO

Passapera, Joaquim

1840 - 1870

066.152.004

Correspondència, comptes i certificacions. Per detallar.

TEXT / PAPER /
CORRESPONDÈNCIA

Postal

1933

054.389.040

De Celia o Cecília per a Emili Martínez: comunica un telefonema d'en Milo dient que li van bé els estudis.

TEXT / PAPER /
CORRESPONDÈNCIA

Postal enviada per Renata Müller a Emili Martínez de Laguardia: Antàrtida Britànica Terra de Graham.

1973

086.031.014

TEXT / PAPER /
CORRESPONDÈNCIA

Saluda

1946

059.316.021

De l'Alcalde de Lloret en què convida a la celebració del Te Deum en commemoració del VII aniversari de

TEXT / PAPER /
CORRESPONDÈNCIA

Sobre amb membret de *La Mutual Franco Española* i adreçat a DM Passapera i Campderà, carrer Fuencarral,

1910

086.089.008

TEXT / PAPER /
CORRESPONDÈNCIA

Sobre amb membret.

1896

086.089.009

Señorita Doña Filomena de la Guardia y García, calle del Garfio, 9, principal, Sevilla. Recibida el 7

TEXT / PAPER /
CORRESPONDÈNCIA



FONS PATRIMONIALS

510 MARTÍNEZ - PLANAS

000 **SS** 510.000.120

120 FAMILIAR I PERSONAL / COMPTABILITAT / /

CONTINGUT

ANYS / TIPOL. DOCUM.

ST

FOTO

Acció

1883

059.316.039

De la *Compañía de Ferrocarriles Económicos Selva Ampurdán* CFESA.

DOCUMENTACIÓ SINGULAR /
PAPER / TÍTOL

Factures i rebuts

1955 - 1965

066.153.002

TEXT / PAPER / JUSTIFICANT

Factures i rebuts per obres i reparacions efectuades a diferents immobles de propietat familiar.

1900 - 1943

066.153.004

TEXT / PAPER / JUSTIFICANT

Llibre de comptes de la família Passapera

1732 - 1865

066.153.001

TEXT / PAPER / LLIBRE

Prospecte comercial

1882

059.316.106

Full explicatiu subscripció emissió accions Ferrocarrils Econòmics de la Selva i Empordà CFESA amb

MATERIAL DIFUSIÓ / PAPER /
OPUSCLE

Rebuts de contribucions municipals: territorials, industrials, de consum.

1867 - 1946

066.153.003

És possible que hi hagués la finalitat de col·leccionar mostres de rebuts de contribució.

TEXT / PAPER / JUSTIFICANT



FONS	PATRIMONIALS		
510	MARTÍNEZ - PLANAS		
000		SS	510.000.121
121	FAMILIAR I PERSONAL / COMPTABILITAT / COMPTES /		

CONTINGUT	ANYS / TIPOL. DOCUM.	ST	FOTO
Full de comptes	1850 ca	054.406.011	
Comptes relatius a cases, camps, vinyes, boscos i horts	TEXTUAL / PAPER /		



FONS	PATRIMONIALS		
510	MARTÍNEZ - PLANAS		
000		SS	510.000.122
122	FAMILIAR I PERSONAL / COMPTABILITAT / REBUTS I FACTURES /		

CONTINGUT	ANYS / TIPOL. DOCUM.	ST	FOTO
Rebut	1834	054.406.025	
Document mitjançant el qual encarregat dels administradors generals del capítol de canonges de la	TEXTUAL / PAPER /		



FONS PATRIMONIALS

510 MARTÍNEZ - PLANAS

000 **SS** 510.000.130

130 FAMILIAR I PERSONAL / CERTIFICACIONS I PROTOCOLS NOTARIALS / /

CONTINGUT

ANYS / TIPOL. DOCUM.

ST

FOTO

Àpoques a favor de Salvador Passapera

1793 - 1848

066.153.007

TEXT / PAPER / PROTOCOL

Capítols matrimonials entre Josep Massa i Artau, Dr. en medicina de la vila de Vidreres, i Maria Mercè

1838

066.153.005

TEXT / PAPER / PROTOCOL

Carpeta de betes amb títols i credencials referents als càrrecs ocupats al Monte de Piedad de Madrid

1869 - 1871

086.128.006

TEXT / PAPER / DOSSIER

Interesante. A mi esposa Doña Filomena García

Censal fet i signat entre la comunitat de pobres església parroquial Santa Maria de Blanes a favor de l'obra de El censal fou lluit per Salvador Passapera

1791 - 1793

066.153.006

TEXT / PAPER / PROTOCOL

Certificació amb historial militar a nom de Luis de la Guardia

1892

086.128.011

TEXT / PAPER / CERTIFICACIÓ

Certificat

1864

059.316.028

Emès per Manuel Juan Diana, arxiver de la Secretaria d'Estat i Ministeri de Guerra: dóna fe de la concessió de

TEXT / PAPER / CERTIFICACIÓ

Certificat de naixement

1937

059.316.043

A nom d' Àngel Martinez de la Guardia o Laguardia

TEXT / PAPER / CERTIFICACIÓ

Document no identificat

1754

054.406.033

Document en llatí que finalitza amb aquesta frase en català: *Com axí del dit acte de fundació es de*

TEXTUAL / PAPER /

Nomenament

1861

059.316.031

Títol de Capità del Cos de Carrabiners a favor de Segundo de la Guardia o Laguardia Ortega

TEXT / PAPER / DOCUMENT
SIMPLE



FONS PATRIMONIALS

510 MARTÍNEZ - PLANAS

000 **SS** 510.000.130

130 FAMILIAR I PERSONAL / CERTIFICACIONS I PROTOCOLS / /

CONTINGUT

ANYS / TIPOL. DOCUM.

ST

FOTO

Nomenament

1866

059.316.029

Títol de Cavaller del Reial i Militar Orde de San Hermenegildo a favor de Segundo de la Guardia o

TEXT / PAPER / DOCUMENT
SIMPLE

Nomenament

1856

059.316.030

Títol de Comandant Infanteria a favor de Francisco de la Guardia o Laguardia Ortega.

TEXT / PAPER / DOCUMENT
SIMPLE

Nomenament

1970

059.316.044

Títol de Conseller Honor del Col·legi Oficial de Doctors i Llicenciats en Filosofia i Lletres i en Ciències a nom d'

TEXT / PAPER / DOCUMENT
SIMPLE

Notificacions i comunicacions de nomenaments per a càrrecs militars i acadèmics a nom de Luis de la Guardia

1868 / 1893

086.128.012

TEXT / PAPER / DOSSIER

Poders notariais de Llorenç Barril, ciutadà honorat de Barcelona i que viu a Cassà de la Selva, a favor de

1827

066.153.008

TEXT / PAPER / PROTOCOL

Rebut del dipòsit de la partida de matrimoni entre Luis de la Guardia Suárez i Filomena García Peiró a Lugo

1879

086.128.008

TEXT / PAPER / DOSSIER



FONS PATRIMONIALS

510 MARTÍNEZ - PLANAS

000 **SS** 510.000.131

131 FAMILIAR I PERSONAL / CERTIFICACIONS I PROTOCOLS / CERTIFICACIONS EN GENERAL /

CONTINGUT

ANYS / TIPOL. DOCUM.

ST

FOTO

Certificat

1897

054.406.016

Document expedit per Jutjat Primera Instància Santa Coloma de Farners referent a expedient *ab intestatio*

TEXTUAL / PAPER / CERTIFICAT

Certificat baptisme

1924

054.406.015

Document expedit per la parròquia de Sant Romà de Lloret baptisme Enriqueta, Rosa, Antònia, filla Eduard

TEXTUAL / PAPER / CERTIFICAT

Certificat baptisme

1830

054.406.008

Document manuscrit per Josep Gassó, arxiver parròquia Sant Pere de Moixent, Costera, País Valencià, de

TEXTUAL / PAPER / CERTIFICAT

Certificat defunció

1914

054.406.012

Document expedit per la parròquia de Sant Romà de Lloret defunció Eduard Martínez Dalmau 24/09/1896, de

TEXTUAL / PAPER / CERTIFICAT

Certificat en extracte acta de naixement

1982

054.406.002

Còpia del certificat en extracte acta de naixement Emili Martínez de Laguardia, nascut a Madrid el 1917.

TEXTUAL / PAPER / CERTIFICAT

Certificat matrimoni

1896

054.406.024

Entre Eduard Martínez i Dalmau, natural de Girona, i Mercè Passapera, natural de Lloret a parròquia de Sant

TEXTUAL / PAPER / CERTIFICAT

Certificat naixement

1933

054.406.018

A nom Àngel Martínez de Laguardia 16/11/1915 emès per Jutjat Registre Civil Lloret com a fill Emili Martínez i

TEXTUAL / PAPER / CERTIFICAT

Certificat pràctiques Farmàcia

1917

054.406.014

Emès per M. Passapera Campderà, farmacèutic a Madrid, que certifica que Emili Martínez, natural de

TEXTUAL / PAPER / CERTIFICAT



FONS PATRIMONIALS

510 MARTÍNEZ - PLANAS

000 **SS** 510.000.132

132 FAMILIAR I PERSONAL / CERTIFICACIONS I PROTOCOLS / COMPRES, VENDES I ARRENDAMENTS /

CONTINGUT	ANYS / TIPOL. DOCUM.	ST	FOTO
<p>Esriptura de venda</p> <p>Compra venda i cancel·lació hipoteca Emili Martínez com apoderat de Jaume Nonell i Camp, a favor dels</p>	<p>1936</p> <p>TEXTUAL / PAPER / PROTOCOL</p>	<p>054.406.036</p>	
<p>Esriptura de venda</p> <p>Venda a favor Eduard Martínez i Dalmau de casa anomenada <i>Fàbrica d'En Tossa</i> a Lloret</p>	<p>1877</p> <p>TEXTUAL / PAPER / PROTOCOL</p>	<p>054.406.032</p>	
<p>Esriptura de venda</p> <p>Venda atorgada per Maria Rosa Macià i Mataró i altres a favor II-luminada Macià i Mataró.</p>	<p>1924</p> <p>TEXTUAL / PAPER / PROTOCOL</p>	<p>054.406.031</p>	
<p>Esriptura de venda</p> <p>Venda de casa a carrer Carnisseria signada per Antoni Fàbregas i Torró, pescador de La Vila Nova o Vilanova</p>	<p>1714</p> <p>TEXTUAL / PAPER / PROTOCOL</p>	<p>054.406.034</p>	
<p>Esriptura de venda</p> <p>Venda perpètua de casa a carrer d'En Passapera signada per Joan Parés a favor de Salvador Passapera.</p>	<p>1809</p> <p>TEXTUAL / PAPER / PROTOCOL</p>	<p>054.406.020</p>	
<p>Esriptura de venda</p> <p>Venda perpètua de part de casa situada a carrer Sant Llorenç signada per Climent Botet, pare i fill, a favor de</p>	<p>1857</p> <p>TEXTUAL / PAPER / PROTOCOL</p>	<p>054.406.021</p>	
<p>Venda perpètua</p> <p>De quart de ploma aigua, mesura de Barcelona, signada per Bonaventura Domènech, pilot, a favor de Joaquim</p>	<p>1860</p> <p>TEXTUAL / PAPER / DOSSIER</p>	<p>054.406.003</p>	



FONS PATRIMONIALS

510 MARTÍNEZ - PLANAS

000 **SS** 510.000.133

133 FAMILIAR I PERSONAL / CERTIFICACIONS I PROTOCOLS / INVENTARIS /

CONTINGUT

ANYS / TIPOL. DOCUM.

ST

FOTO

Espectura inventari

1897

054.406.005

Document atorgat per Mercedes Passapera Campdera i filla Enriqueta Martinez Passapera dels bens deixats per

TEXTUAL / PAPER / INVENTARI

Espectura inventari

1867

054.406.007

Inventari bens doctor Farmacia Joaquim Passapera i Roger fet pels tutors i curadors dels fills menors i seva

TEXTUAL / PAPER / INVENTARI

Espectura inventari

1893

054.406.030

Inventari dels bens de Joaquim Garcia i Miró, atorgada per Narcisa Martinez i Dalmau

TEXTUAL / PAPER / INVENTARI



FONS PATRIMONIALS

510 MARTÍNEZ - PLANAS

000 **SS** 510.000.134

134 FAMILIAR I PERSONAL / CERTIFICACIONS I PROTOCOLS / CAPÍTOLS MATRIMONIALS /

CONTINGUT

ANYS / TIPOL. DOCUM.

ST

FOTO

Capítols matrimoniais

1868

054.406.006

Document atorgat per Eduard Martínez Dalmau i els tutors de Mercedes Passapera Campderà

TEXTUAL / PAPER / PROTOCOL

Capítols matrimoniais

1807

054.406.028

Document signat pels cònjuges Salvador Passapera i Julita Roger.

TEXTUAL / PAPER / PROTOCOL

Capítols matrimoniais

1846

054.406.022

Signats pels cònjuges Bartomeu Mataró i Maria dels Dolors Passapera

TEXTUAL / PAPER / PROTOCOL



FONS PATRIMONIALS

510 MARTÍNEZ - PLANAS

000 **SS** 510.000.135

135 FAMILIAR I PERSONAL / CERTIFICACIONS I PROTOCOLS / TESTAMENTS I DONACIONS /

CONTINGUT

ANYS / TIPOL. DOCUM.

ST

FOTO

Esriptura

1924

054.406.019

Concessió de drets per Clementina de Laguardia o La Guardia Pla a nebot Emili Martínez Passapera. Emès per

TEXTUAL / PAPER / PROTOCOL

Esriptura de poders

1868

054.406.017

Atorgament poder a Bonós Bernat i Reig, de Blanes, per Maria Antònia Campderà i Parés, vídua de Joaquim

TEXTUAL / PAPER / PROTOCOL

Esriptura de poders

1900 ca

054.406.035

Esborrany atorgament de poder de Mercè Passapera i Campderà a favor de germà Josep Passapera i

TEXTUAL / PAPER / PROTOCOL

Testament

1867

054.406.010

A nom de Joaquim Passapera Roger, doctor en Farmàcia, de Lloret

TEXTUAL / PAPER / PROTOCOL

Testament

1867

054.406.029

A nom de Joaquim Passapera, doctor en Farmàcia de Lloret

TEXTUAL / PAPER / PROTOCOL

Testament

1847

054.406.009

A nom de Julita Passapera Roger, muller de Salvador Passapera, apotecari, de Lloret

TEXTUAL / PAPER / PROTOCOL

Testament

1856

054.406.027

A nom de Salvador Passapera, farmacèutic de Lloret

TEXTUAL / PAPER / PROTOCOL



FONS	PATRIMONIALS		
510	MARTÍNEZ - PLANAS		
000		SS	510.000.136
136	FAMILIAR I PERSONAL / CERTIFICACIONS I PROTOCOLS / CONTRACTES /		

CONTINGUT	ANYS / TIPOL. DOCUM.	ST	FOTO
Pòlissa abonament instal·lació elèctrica	1913	054.406.013	
Elèctrica Jalpí a nom Emili Martínez, de Lloret, segons la qual es consigna la instal·lació de 13 làmpades	TEXTUAL / PAPER /		

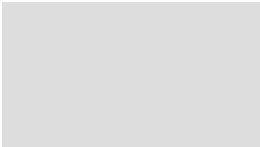
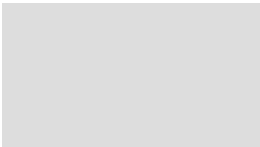

FONS	PATRIMONIALS		
510	MARTÍNEZ - PLANAS		
000		SS	510.000.137
137	FAMILIAR I PERSONAL / CERTIFICACIONS I PROTOCOLS / CARTES DE PAGAMENT /		

CONTINGUT	ANYS / TIPOL. DOCUM.	ST	FOTO
<p>Època</p> <p>Document signat per Josep Monter, negociant de Lloret, i Maria Monter i Ribera, cònjuges, de Lloret, a favor de</p>	<p>1792</p> <p>TEXTUAL / PAPER / PROTOCOL</p>	054.406.026	
<p>Època i definició</p> <p>Document signat per Maria Dolors Passapera i Bartomeu Mataró</p>	<p>1848</p> <p>TEXTUAL / PAPER / PROTOCOL</p>	054.406.023	



FONS PATRIMONIALS

510 MARTÍNEZ - PLANAS

000 SS 510.000.140

140 FAMILIAR I PERSONAL / ENSENYAMENT I TÍTOLS / /

CONTINGUT

ANYS / TIPOL. DOCUM.

ST

FOTO

A nom d' Àngel Martínez de Laguardia.

1928

066.153.010

TEXT / PAPER / DOSSIER

Atles de Geografia d' Amèrica.

A nom d' Emili Martínez de Laguardia.

1928

066.153.011

TEXT / PAPER / DOSSIER

Atles de Geografia d' Amèrica

Bloc notes espiral paper quadriculat format DIN A5 a nom d' Àngel Martínez, carre Borrell, 128, Barcelona.

1935

066.539.006

TEXT / PAPER / LLIBRETA

Botànica I.

Bloc notes espiral paper quadriculat format DIN A5 sense títol. Apunts estudis universitaris amb fórmules

1935 circa

066.540.003

TEXT / PAPER / LLIBRETA

Bloc notes espiral paper quadriculat format DIN A5. Apunts estudis universitaris presos directament del Dr.

1935 - 1936

066.540.002

TEXT / PAPER / LLIBRETA

Química Orgànica.

Carnet

1937

054.389.045

Afiliació a Federació Espanyola Treballadors Ensenyament FETE, delegació Girona, més tard

TEXT / CARTOLINA / CARNET

Carnet

1939 - 1945

054.389.017

Carnet identitat com a estudiant de la Universtitat de Barcelona a nom d' Emili Martínez de Laguardia.

TEXT / CARTOLINA / CARNET

Carnet

1939

054.389.021

Carnet sindical de SEU Sindicato Español Universitario a nom d' Emili Martínez de Laguardia

TEXT / CARTOLINA / CARNET

Carnet

1955

054.389.007

D' Associació Pro Antàrtida, a nom d' Emili Martínez de Laguardia.

TEXT / CARTOLINA / CARNET



FONS PATRIMONIALS

510 MARTÍNEZ - PLANAS

000 SS 510.000.140

140 FAMILIAR I PERSONAL / ENSENYAMENT I TÍTOLS / /

CONTINGUT

ANYS / TIPOL. DOCUM.

ST

FOTO

Carnet

1976 - 1977

054.389.008

De Club Esportiu Universitari a nom d' Emili Martínez de Laguardia

TEXT / CARTOLINA / CARNET

Carnet

1957

054.389.020

De col·laborador de la Universitat de Barcelona a nom d' Emili Martínez de Laguardia

TEXT / CARTOLINA / CARNET

Carnet

1941 - 1942

054.389.001

De la Compañía de los Ferrocarriles de MZA Madrid Zaragoza Alicante y Norte.

TEXT / CARTOLINA / CARNET

Carnet

1975

054.389.019

De la Cooperativa Universitària Sant Jordi a nom d' Emili Martínez de Laguardia

TEXT / CARTOLINA / CARNET

Carnet

1954 / 1985

054.389.023

De la Federació Catalana de Futbol a nom d' Emili Martínez de Laguardia, com a a vocal del Consell Directiu

TEXT / CARTOLINA / CARNET

Carnet

1953 - 1956

054.389.010

De la Real Federación Española de Fútbol RFEF, títol de President del Comité de Fútbol Aficionat i Vocal del

TEXT / CARTOLINA / CARNET

Carnet

1964

054.389.003

De la Reial Federació Espanyola Atletisme RFEA com a vicepresident a nom d' Emili Martínez de Laguardia.

TEXT / CARTOLINA / CARNET

Carnet

1977 - 1978

054.389.015

De patró embarcacions esbarjo a nom d' Emili Martínez Passapera, modalitats Motor 1a i 2a Classe i Vela.

TEXT / CARTOLINA / CARNET

Carnet

1979 - 1982

054.389.013

Del Club de Futbol Barcelona per entrada a tribuna a nom de la Federació Catalana de Futbol

TEXT / CARTOLINA / CARNET



FONS PATRIMONIALS

510 MARTÍNEZ - PLANAS

000 SS 510.000.140

140 FAMILIAR I PERSONAL / ENSENYAMENT I TÍTOLS / /

CONTINGUT	ANYS / TIPOL. DOCUM.	ST	FOTO
Carnet Del Club Esportiu Universitari a nom de Concepció Brunet Rodríguez	1953 TEXT / CARTOLINA / CARNET	054.389.009	
Carnet Del Club Nàutic de Lloret de Mar, com a soci núm. 240, a nom d' Emili Martínez Laguardia	1973 TEXT / CARTOLINA / CARNET	054.389.005	
Carnet Del Col·legi de farmacèutics, un de Girona i un altre de Barcelona, a nom d'Emili Martínez de Laguardia	1961 - 1980 TEXT / CARTOLINA / CARNET	054.389.016	
Carnet Del Reial Automovil Club de Catalunya RACC com a soci a nom d' Emili Martínez de Laguardia	1977 TEXT / CARTOLINA / CARNET	054.389.018	
Carnet Del Reial Club Deportivo RCD Espanyol Barcelona com a soci. En blanc.	1940 - 1998 TEXT / CARTOLINA / CARNET	054.389.006	
Carnet Identificació com a treballador de la Diputació de Barcelona a nom d' Emili Martínez de Laguardia	1967 - 1985 TEXT / CARTOLINA / CARNET	054.389.011	
Carnet Identificació com a treballador de la Diputació de Barcelona emès per la Generalitat de Catalunya a nom d'	1977 - 1980 TEXT / CARTOLINA / CARNET	054.389.012	
Carnet Targeta de jerarquia en el SEU Sindicato Español Universitario com a cap de l' Hogar del SEU de	1949 - 1950 TEXT / CARTOLINA / CARNET	054.389.022	
Carnet Targeta honor XV Saló Nàutic i Esport a favor d' Emili Martínez de Laguardia	1977 TEXT / CARTOLINA / CARNET	054.389.014	



FONS PATRIMONIALS

510 MARTÍNEZ - PLANAS

000 SS 510.000.140

140 FAMILIAR I PERSONAL / ENSENYAMENT I TÍTOLS / /

CONTINGUT

ANYS / TIPOL. DOCUM.

ST

FOTO

Carnet

1955

054.389.002

Títol de soci honor Radio Juventud Barcelona a nom d' Emili Martínez de la Guardia o Laguardia.

TEXT / CARTOLINA / CARNET

Carnet

1953 - 1954

054.389.004

Del X Campionat del Món i XX Europa Hoquei Patins com a Vicepresident del Comité Executiu a nom d' Emili

TEXT / CARTOLINA / CARNET

Certificat

1838 - 1839

059.316.110

Aprovació assignatures i exàmens curs Farmàcia a nom de Joaquim Passapera Roquer.

TEXT / PAPER / CERTIFICACIÓ

Certificat d' Adelaida Sales, de la farmàcia Mare de Déu del Coll, de Barcelona, conforme Jordi Martínez Planas

1962

066.174.005

TEXT / PAPER / CERTIFICACIÓ

Còpia impresa missatge adreçat a general Primo de Rivera i carta de gratitud enviada per part d'escriptors

1924

086.502.013

TEXT / PAPER / DOCUMENT SIMPLE

Missatge d'elogi i defensa de la llengua catalana

Diploma

1906

086.502.010

D' assistència al Primer Congrés Internacional de la Llengua Catalana, a nom d' Emili Martínez Passapera

DOCUMENTACIÓ SINGULAR / PAPER / DIPLOMA

Diploma

1958

086.502.025

De Académico Correspondiente de la Reial Acadèmia de Farmàcia de Barcelona a nom Emili Martínez Laguardia.

DOCUMENTACIÓ SINGULAR / PAPER / DIPLOMA

Diploma

1956

086.502.026

De soci honor Club Deportivo Universitario a favor d' Emili Martínez Laguardia

DOCUMENTACIÓ SINGULAR / PAPER / DIPLOMA

Diploma

1866

086.502.023

Menció honorífica a favor Eduard Martínez Dalmau per actuació contra brot de còlera a Madrid el 1865.

DOCUMENTACIÓ SINGULAR / PAPER / DIPLOMA



FONS PATRIMONIALS

510 MARTÍNEZ - PLANAS

000 SS 510.000.140

140 FAMILIAR I PERSONAL / ENSENYAMENT I TÍTOLS / /

CONTINGUT

ANYS / TIPOL. DOCUM.

ST

FOTO

Diploma

1842

086.502.024

Títol Batxiller en Farmàcia a favor de Joaquim Passapera i Roger o Roquer.

DOCUMENTACIÓ SINGULAR /
PAPER / DIPLOMA

Diploma

1867

086.502.021

Títol Batxiller en Farmàcia a favor Eduard Martínez Dalmau.

DOCUMENTACIÓ SINGULAR /
PAPER / DIPLOMA

Diploma

1845

086.502.022

Títol de Doctor en Farmàcia a favor de Joaquim Passapera i Roger o Roquer.

DOCUMENTACIÓ SINGULAR /
PAPER / DIPLOMA

Diploma

1838

059.316.111

Títol Farmacèutic a nom de Joaquim Passapera i Roquer. Al revers signat pel comptador general del

DOCUMENTACIÓ SINGULAR /
PAPER / DIPLOMA

Exercicis escolars de Salvador Passapera

1860

066.153.009

TEXT / PAPER / DOSSIER

Llibreta a nom d' Àngel Martínez de Laguardia.

1926

066.153.012

TEXT / PAPER / LLIBRETA

Europa Actual.

Llibreta a nom d' Emili Martínez de Laguardia.

1927 - 1928

066.153.013

TEXT / PAPER / LLIBRE

Pràcticas Escolares

Nomenament

1698

059.316.034

Títol de cirurgià del Cos de Protomèdics del Principat de Catalunya a favor de Josep Vió.

TEXT / PAPER / DOCUMENT
SIMPLE

Quadern format DIN A5 a nom de Maria Assumpció Olivé Dausà amb exercicis escolars de francès. Inclou

1940 circa

066.539.004

TEXT / PAPER / LLIBRETA



FONS	PATRIMONIALS		
510	MARTÍNEZ - PLANAS		
000		SS	510.000.140
140	FAMILIAR I PERSONAL / ENSENYAMENT I TÍTOLS / /		

CONTINGUT	ANYS / TIPOL. DOCUM.	ST	FOTO
Seguiment de la beca concedida per Institut Botànic Antonio José Cavanilles a favor d' Àngel Martínez de	1951 - 1953 TEXT / PAPER / DOSSIER	066.153.014	
Títol de soci Institut Agrícola Català de Sant Isidre. A favor de Joaquim Passapera.	1865 TEXT / PAPER / DOCUMENT SIMPLE	086.502.016	



FONS PATRIMONIALS

510 MARTÍNEZ - PLANAS

000 SS 510.000.150

150 FAMILIAR I PERSONAL / INVESTIGACIÓ / /

CONTINGUT

ANYS / TIPOL. DOCUM.

ST

FOTO

Agenda particular d'Àngel Martínez de Laguardia.

1953 - 1955

066.154.012

TEXT / PAPER / AGENDA

Anàlisi geogràfic

1910

059.316.037

De la costa de Lloret. Descriu les diverses platges amb l'ús que se'n feia a principis de segle XX. Conté

TEXT / PAPER / DOSSIER

Apunts

1650 / 1773

059.316.038

Extrets de diversos pergamins amb noms de lloretencs

TEXT / PAPER / DOSSIER

Arbre o quadre genealògic

1983

059.316.109

De famílies Martínez, Laguardia, Passapera, Aldrich, Pla, Morell, Gibert, Mundet, Surís, Planas, Campderà entre

TEXT / PAPER / DOSSIER

Arbre o quadre genealògic

1983

086.502.015

De famílies Martínez, Laguardia, Passapera, Aldrich, Pla, Morell, Gibert, Mundet, Surís, Planas, Campderà entre

TEXT / PAPER / DOSSIER

Article

1850 ca

059.316.052

Manuscrit en què es detallen les propietats del guano.

TEXT / PAPER / ARTICLE

Autoritzacions, permisos i rebuts emesos per l'Ajuntament i altres organisme oficials durant el primer

1939 - 1945

066.154.006

TEXT / PAPER / DOSSIER

Autoritzacions, permisos i rebuts emesos per l'Ajuntament, sindicats i comitès durant el període de la

1936 - 1939

066.154.005

TEXT / PAPER / DOSSIER

Breu arbre genealògic de la farmàcia Martínez Passapera de Lloret de Mar fundada el 1790
Apunts de la formació i evolució de la nissaga de farmacèutics.

2005 ca

059.316.045

TEXT / PAPER / DOSSIER



FONS PATRIMONIALS

510 MARTÍNEZ - PLANAS

000 SS 510.000.150

150 FAMILIAR I PERSONAL / INVESTIGACIÓ / /

CONTINGUT

ANYS / TIPOL. DOCUM.

ST

FOTO

Còpia manuscrita de la Reial Ordre de 15 juliol 1896 que estableix indemnitzacions per als soldats de la guerra de

1896

086.128.010

TEXT / PAPER / DOSSIER

Curriculum Vitae

A nom d' Àngel Martínez de la Guardia o Laguardia.

2000 ca

059.316.046

TEXT / PAPER / DOSSIER

Documentació genèrica. Pendent de classificar

1900 - 1960

066.174.010

TEXT / PAPER / DOSSIER

Escrit de representació teatral. Atribuït a Joaquim Passapera.

1860 ca

066.154.004

TEXT / PAPER / DOSSIER

Transfiguració del Señor en la montaña del

Escrit esborrany article.

1965

066.154.009

TEXT / PAPER / DOSSIER

Puerto, playa y paseo marítimo.

Escrips poètics. Atribuïts a Joaquim Passapera

1860 ca.

066.154.003

TEXT / PAPER / DOSSIER

Estadística climatològica

Període 1 de novembre 1850 a 5 abril de 1851; consten temperatures, estat del temps i altres.

1850 - 1851

086.502.012

TEXT / PAPER / ESTADÍSTICA

Full format similar DIN A6 amb dibuix croquis a llapis del Fuerte Rodrigo a Cuba enviat per Luis de la Guardia a

1877

086.128.009

TEXT / PAPER / DOSSIER

Indulgències

A nom membres Confraria Hospital de la Santa Creu de Barcelona, ara també de Sant Pau.

1647

086.502.008

TEXT / PAPER / DOCUMENT
COMPOST



FONS PATRIMONIALS

510 MARTÍNEZ - PLANAS

000 SS 510.000.150

150 FAMILIAR I PERSONAL / INVESTIGACIÓ / /

CONTINGUT

ANYS / TIPOL. DOCUM.

ST

FOTO

Llibre mestre.

1464 / 1700

066.152.001

Escripures en possessió de Salvador Passapera

TEXT / PAPER / PROTOCOL

Llibre ahont se troban copiadas las escrituras

Manuscrit relligat amb relació d' antecedents familiars i genealògics

1882 circa

086.128.007

TEXT / PAPER / DOSSIER

Nomenament d'albaciner del convent de Montserrat a favor de Feliu Passapera

1627

066.154.002

TEXT / PAPER / DOCUMENT
SIMPLE

Nomenament d'albaciner del convent de Montserrat a favor de Jaume Sorís

1580

066.154.001

TEXT / PAPER / DOCUMENT
SIMPLE

Poesia.

1900 ca.

066.174.008

TEXT / PAPER / POESIA

La Vida.

Privilegi Reial

1519

086.502.009

A nom membres Confraria Hospital de la Santa Creu de Barcelona, ara també de Sant Pau.

TEXT / PAPER / DOCUMENT
SIMPLE

Projecte autopista Blanes - Lloret

1998

066.154.008

Fotocòpia plànols.

TEXT / PAPER / PLÀNOL

Projecte edifici aparcaments carrer Enric Granados cantonada carrer Verge de Loreto.

1981

066.154.007

TEXT / PAPER / PROJECTE

Quadern de bitàcola núm. 2 de la polacra *Nuestra Señora de Loreto*

1841

066.542.014

TEXT / PAPER / LLIBRE



FONS PATRIMONIALS

510 MARTÍNEZ - PLANAS

000 **SS** 510.000.150

150 FAMILIAR I PERSONAL / INVESTIGACIÓ / /

CONTINGUT

ANYS / TIPOL. DOCUM.

ST

FOTO

Quadern llibre família tapes dures format similar DIN A5 de caràcter religiós editat per Foment de Pietat. En

1936

066.540.001

TEXT / PAPER / LLIBRETA

Rebut de pagament de la quota de 6 rals del gremi de mariners fet per Sebastià Parés i rebut per JB Robert /

1843

086.089.013

TEXT / PAPER / DOSSIER

Recordatori targeta necrològica Emili Martínez i Passapera.
Diverses uts.

1964

066.154.011

COL·LECCIONS / PAPER /
TARGETA

Relació de la documentació cedida per Angel Martínez a Agustí Maria Vilà i Galí per a estudis sobre navegació i Fotocòpia.

1812

066.170.013

TEXT / PAPER / DOSSIER

Sol·licitud per a adquisició de vehicles Seat.

1963 - 1964

066.154.010

TEXT / PAPER / DOSSIER



FONS	PATRIMONIALS		
510	MARTÍNEZ - PLANAS		
000		SS	510.000.160
160	FAMILIAR I PERSONAL / GENÈRIC / /		

CONTINGUT	ANYS / TIPOL. DOCUM.	ST	FOTO
Cartilles de control de pes 12 unitats amb el pes dels nens Àngel i Emili Martínez de Laguardia.	1928 - 1931 TEXT / CARTOLINA / QUADERN	059.316.006	
Esborrany de demanda o de resposta a una demanda judicial Document esborrany que hauria de formar part expedient <i>ab intestatio</i> sobre informació testifical	1896 TEXTUAL / PAPER / DOSSIER	054.406.004	



FONS	PATRIMONIALS		
510	MARTÍNEZ - PLANAS		
000		SS	510.000.171
171	FAMILIAR I PERSONAL / DOCUMENTACIÓ URBANÍSTICA / PLÀNOLS /		

CONTINGUT	ANYS / TIPOL. DOCUM.	ST	FOTO
Plànols. Topogràfics en format DIN A4 de la zona dels Pinars, les Alegries, Can Raurell, Turó d'En Botet, Coll Estret.	1970 CARTOGRÀFIC / PAPER / PLÀNOL GEOGRÀFIC	054.406.037	



FONS	PATRIMONIALS		
510	MARTÍNEZ - PLANAS		
000		SS	510.000.172
172	FAMILIAR I PERSONAL / DOCUMENTACIÓ URBANÍSTICA / DOCUMENTS MINISTERI OBRES PÚBLIQUES /		

CONTINGUT	ANYS / TIPOL. DOCUM.	ST	FOTO
Acta prèvia a ocupació	1971	054.406.039	
Document emès per Ministeri Obres Públiques i adreçat a Àngel i Emili Martínez de Laguardia sobre expropiació	TEXTUAL / PAPER /		
Expropiació	1971	054.406.038	
Document emès per Ministeri Obres Públiques i adreçat a Àngel Martínez de Laguardia sobre expropiació forçosa	TEXTUAL / PAPER / DOSSIER		



FONS	PATRIMONIALS		
510	MARTÍNEZ - PLANAS		
000		SS	510.000.181
181	FAMILIAR I PERSONAL / INSTRUMENTS FINANCERS / PARTICIPACIONS /		

CONTINGUT	ANYS / TIPOL. DOCUM.	ST	FOTO
Accions	1979	054.406.058	
Títols per al finançament de la primera fase projecte de la Casa de la Cultura de Lloret	TEXTUAL / PAPER / TÍTOL		



FONS PATRIMONIALS

510 MARTÍNEZ - PLANAS

000 **SS** 510.000.211

211 ACTIVITATS / FARMÀCIA / CORRESPONDÈNCIA /

CONTINGUT

ANYS / TIPOL. DOCUM.

ST

FOTO

Carta

1957

059.316.027

Del Col·legi de Farmacèutics de Girona; comuniquen que no abonaran una recepta d'una persona assegurada

TEXT / PAPER /
CORRESPONDÈNCIA

Correspondència amb Christopher Casper de Blanes sobre resultats anàlisi clínica orina

1950 ca

066.542.001

TEXT / PAPER /
CORRESPONDÈNCIA

Correspondència comercial entrada

1951

066.541.007

TEXT / PAPER /
CORRESPONDÈNCIA

Correspondència comercial entrada i tarifes productes farmàcia. Classificat per anys

1960 - 1965

066.541.011

TEXT / PAPER /
CORRESPONDÈNCIA

Felicitació de Nadal o Nadala

1952

059.316.093

De Laboratoris del Nord d'Espanya LNE

TEXT / PAPER /
CORRESPONDÈNCIA

Felicitació de Nadal o Nadal

1960

059.316.101

Dels Laboratoris del Nord d'Espanya LNE

TEXT / PAPER /
CORRESPONDÈNCIA

Felicitació de Nadal o Nadala

1935

059.316.094

De Laboratorios del Norte de España LNE

TEXT / PAPER /
CORRESPONDÈNCIA

Felicitació de Nadal o Nadala

1940

059.316.098

De Laboratorios del Norte de España LNE amb imatge a l'anvers de Santa Maria Magdalena.

TEXT / PAPER /
CORRESPONDÈNCIA

Felicitació de Nadal o Nadala.

1959

059.316.097

De Laboratorios del Norte de España LNE; a anvers la personificació de l'any del Tapís de la Creació de Girona;

TEXT / PAPER /
CORRESPONDÈNCIA



FONS PATRIMONIALS

510 MARTÍNEZ - PLANAS

000 SS 510.000.211

211 ACTIVITATS / FARMÀCIA / CORRESPONDÈNCIA /

CONTINGUT

ANYS / TIPOL. DOCUM.

ST

FOTO

Felicitaçió de Nadal o Nadala.

1945

059.316.096

De Laboratorios del Norte de España LNE; conté la imatge del pas del temps personificat per una persona

TEXT / PAPER /
CORRESPONDÈNCIA

Mostra de papereria corporativa amb membret Farmàcia Àngel Martínez

1950 circa

066.542.013

TEXT / PAPER / DOSSIER

Plantilla

1880

059.316.040

Carta per evitar intrusisme professional i de patent de la Galeta de Fucus.

TEXT / PAPER / DOCUMENT
SIMPLE

Postal

1905

054.389.042

Avís que un representant casa Rodríguez i Ferrer anirà a farmàcia a fer una visita.

TEXT / CARTOLINA /
CORRESPONDÈNCIA

Postal

1911

054.389.037

Propaganda farmacèutica Il Purgen amb vistes a Budapest, Hongria, 2 uts.

MATERIAL DIFUSIÓ /
CARTOLINA / POSTAL

Postal

1913

054.389.038

Propaganda farmacèutica productes Farmàcia Doctor Amargós; a anvers imatges port Barcelona i viaducte

MATERIAL DIFUSIÓ /
CARTOLINA / POSTAL

Targeta postal

1918

059.316.100

A anvers una pintura del Mariscal Jofre passant revista; a revers la contesta dels Laboratoris Rigaud informant

MATERIAL DIFUSIÓ / PAPER /
POSTAL

Targeta postal

1933

059.316.026

En què els Laboratoris Andreu confirmen el preu dels comprimits de Meta

TEXT / CARTOLINA / POSTAL

Targeta postal

1933

059.316.023

En què els Laboratoris Andreu confirmen el preu dels flascons de l'Aigua de Rubinat

TEXT / CARTOLINA /
CORRESPONDÈNCIA



FONS	PATRIMONIALS		
510	MARTÍNEZ - PLANAS		
000		SS	510.000.211
211	ACTIVITATS / FARMÀCIA / CORRESPONDÈNCIA /		

CONTINGUT	ANYS / TIPOL. DOCUM.	ST	FOTO
Targeta postal	1908	059.316.024	
En què que la Destileria Noguera de La Cellera de Ter comunica el termini d'admissió de comandes.	TEXT / CARTOLINA / CORRESPONDÈNCIA		



FONS PATRIMONIALS

510 MARTÍNEZ - PLANAS

000 SS 510.000.212

212 ACTIVITATS / FARMÀCIA / COMPTES /

CONTINGUT

ANYS / TIPOL. DOCUM.

ST

FOTO

Butlletí justificant pagament quota soci fundador Societat Espanyola Història Farmàcia a nom d' Àngel Martínez

1950

066.541.005

TEXT / PAPER / JUSTIFICANT

Carta de Pagament

1939

059.316.015

De Banca Jover per part de Banco Urquijo Catalàn.

TEXT / PAPER / JUSTIFICANT

Carta de Pagament

1929

059.316.014

De Banco Alemán Transatlàntico i rebut de Banco de Catalunya.

TEXT / PAPER / JUSTIFICANT

Dossier amb rebuts pagament contribució industrial.

1901 / 1940

086.343.027

TEXT / PAPER / REBUT

Farmàcia antiga.

Factures de proveïdors de productes farmaceutics

1958 -1959

066.155.003

TEXT / PAPER / JUSTIFICANT

Felicitació de Nadal o Nadala.

1943

059.316.022

Dels Laboratorios del Norte de España LNE.

TEXT / PAPER /
CORRESPONDÈNCIA

Llistat de compte

1878

059.316.041

Compte corrent de Subirós i Saranger, amb les entrades i sortides de les vendes de la concessió dels preparats

TEXT / PAPER / RELACIÓ

Quadern format DIN A5 resum vendes farmàcia alfabètic

1945 - 1947

066.539.001

TEXT / PAPER / LLIBRE

Ventas.



FONS	PATRIMONIALS		
510	MARTÍNEZ - PLANAS		
000		SS	510.000.213
213	ACTIVITATS / FARMÀCIA / ESCRITURES, PERMISOS, CONTRACTES /		

CONTINGUT	ANYS / TIPOL. DOCUM.	ST	FOTO
Diploma De Col·legi de Farmacèutics de Madrid en què nomenen Eduard Martínez com a afiliat corresponsal.	1879 DOCUMENTACIÓ SINGULAR / PAPER / DIPLOMA	086.502.020	
Diploma Del Col·legi de Farmacèutics de Madrid en què certifiquen que el jurat Exposició Farmacèutica Nacional	1882 DOCUMENTACIÓ SINGULAR / PAPER / DIPLOMA	086.502.019	
Nomenament Títol de boticari o apotecari a nom de Salvador Passapera concedit pel Tribunal de Protomèdics de	1790 TEXT / PAPER / DOCUMENT SIMPLE	059.316.032	



FONS PATRIMONIALS

510 MARTÍNEZ - PLANAS

000 SS 510.000.214

214 ACTIVITATS / FARMÀCIA / FÒRMULES MAGISTRALS /

CONTINGUT

ANYS / TIPOL. DOCUM.

ST

FOTO

Atribuït a Joaquim Passapera

1836

066.154.013

TEXT / PAPER / DOSSIER

Dispensatorio

Quadern tapes dures format DIN A5 molt degradat, desenquadernat i amb moltes pàgines despreses,

1930 circa

066.539.007

TEXT / PAPER / LLIBRETA

Receptari

1900 ca

059.316.057

De diverses fòrmules

TEXT / PAPER / DOSSIER

Receptari

1890 ca

059.316.055

De diverses preparacions.

TEXT / PAPER / DOSSIER

Receptari

1900 ca

059.316.059

De la preparació de la I Violetas Azul

TEXT / PAPER / DOSSIER

Receptari

1900 ca

059.316.050

De magnèsia efervescent i de pomada mercurial doble

TEXT / PAPER / DOSSIER

Receptari

1900 ca

059.316.056

Del Caldo Bordelés

TEXT / PAPER / DOSSIER

Receptari

1900 ca

059.316.049

Diverses fòrmules de preparacions farmacèutiques, confecció de licors i elaboració de colorant per tintar

TEXT / PAPER / DOSSIER

Receptari

1900 ca

059.316.051

Diverses fòrmules per tintar el cabell.

TEXT / PAPER / DOSSIER



FONS PATRIMONIALS

510 MARTÍNEZ - PLANAS

000 **SS** 510.000.214

214 ACTIVITATS / FARMÀCIA / FÒRMULES MAGISTRALS /

CONTINGUT

ANYS / TIPOL. DOCUM.

ST

FOTO

Receptari

1900 ca

059.316.060

Preparació Antihalo

TEXT / PAPER / DOSSIER

Recull de termes, fòrmules i expressions antigues referides a productes farmacèutics.

1800 ca.

066.154.014

Documentació atribuïda al fons Passapera en ser localitzada juntament amb la seva documentació notarial.

TEXT / PAPER / DOSSIER



FONS PATRIMONIALS

510 MARTÍNEZ - PLANAS

000 SS 510.000.215

215 ACTIVITATS / FARMÀCIA / BIBLIOGRAFIA /

CONTINGUT

ANYS / TIPOL. DOCUM.

ST

FOTO

Article

1950 ca

059.316.089

Del signe R, primer signe històric de la farmàcia, amb imatge de tauleta ceràmica sumèria.

BIBLIOTECA AUXILIAR / PAPER / ARTICLE

Bibliografia

1935

059.316.035

Ressenya de l'article de boticari del suplement anual de l'Enciclopèdia Espasa

TEXT / PAPER / ARTICLE

Cartell

1950 ca

086.502.017

A dalt hi ha una imatge amb déus relacionats amb la medicina: Apol·lo, Esculapi, Ilítia, Hera; a sota el

MATERIAL DIFUSIÓ / PAPER / CARTELL

Cartell

1949

086.502.018

Normes proclamades per Associació Mèdica Mundial a la Reunió de Ginebra, publicades per Laboratorios del

MATERIAL DIFUSIÓ / PAPER / CARTELL

Circulars Col·legi Oficial Farmacèutics Girona i Col·legi Oficial Farmacèutics Catalunya.

1936 / 1939

066.538.002

TEXT / PAPER / CORRESPONDÈNCIA

Col·lecció de postals.

1920 ca

054.389.034

Propaganda farmacèutica Jarabe Hipofosfites de Laboratorio J. Climent, 2 uts. amb reproduccions dels

MATERIAL DIFUSIÓ / CARTOLINA / POSTAL

Col·lecció de postals.

1920 ca

054.389.035

Propaganda farmacèutica Elixir Polibromurado Bertrán, 4 uts. amb vistes de Barcelona.

MATERIAL DIFUSIÓ / CARTOLINA / POSTAL

Col·lecció de postals.

1920 ca

054.389.032

Propaganda farmacèutica Hipofosfites Salud, Laboratorio Climent y Compañía, 13 postals amb vistes de

MATERIAL DIFUSIÓ / CARTOLINA / POSTAL

Col·lecció de postals.

1920 ca

054.389.033

Propaganda farmacèutica Hipofosfites Salud, Laboratorio Climent y Compañía, 2 postals amb una fotografia de

MATERIAL DIFUSIÓ / CARTOLINA / POSTAL



FONS PATRIMONIALS

510 MARTÍNEZ - PLANAS

000 SS 510.000.215

215 ACTIVITATS / FARMÀCIA / BIBLIOGRAFIA /

CONTINGUT

ANYS / TIPOL. DOCUM.

ST

FOTO

Invocació del farmacèutic

1952

086.502.014

Oració entregada amb motiu de la visita a Laboratorios del Norte de España LNE per part dels alumnes d'últim

MATERIAL DIFUSIÓ / PAPER / OPUSCLE

Làmina il·lustrada i article biogràfic sobre Florence Nightingale, infermera pionera.
Laboratorios del Norte de España LNE

1950 ca

059.316.108

MATERIAL DIFUSIÓ / PAPER / LÀMINA

Llibreta amb espiral format similar DIN A5 a nom d'Àngel Martínez

1950

066.541.013

TEXT / PAPER / LLIBRETA

Prácticas de análisis de medicamentos.

Postal

1920 ca

054.389.039

Propaganda farmacèutica Balneari Panticosa amb imatge del complex.

MATERIAL DIFUSIÓ / CARTOLINA / POSTAL

Postal

1911

054.389.036

Propaganda farmacèutica Farina Maltejada VIAL; a anvers basílica Sagrat Cor París, França; a revers text

MATERIAL DIFUSIÓ / CARTOLINA / POSTAL

Postal

1920 ca

054.389.041

Propaganda farmacèutica Heyden; a anvers reproducció quadre Judici de Paris de Rubens; a revers un

MATERIAL DIFUSIÓ / CARTOLINA / POSTAL

Propaganda farmacèutica

1950 ca

059.316.008

Anafehina Laboratoris IBYS, postal amb la imatge del medicament a tres colors amb les indicacions del

MATERIAL DIFUSIÓ / CARTOLINA / POSTAL

Propaganda farmacèutica

1950 ca

059.316.012

Arcanol Laboratoris Schering, conté informació relativa a les inidcacions i la dosis a emprar. Al revers conté

MATERIAL DIFUSIÓ / PAPER / OPUSCLE

Propaganda farmacèutica

1956

059.316.073

Besubdoce, Laboratori Doctor Andreu.

MATERIAL DIFUSIÓ / PAPER / OPUSCLE



FONS PATRIMONIALS

510 MARTÍNEZ - PLANAS

000

SS 510.000.215

215 ACTIVITATS / FARMÀCIA / BIBLIOGRAFIA /

CONTINGUT

ANYS / TIPOL. DOCUM.

ST

FOTO

Propaganda farmacèutica

1959

059.316.068

Bristazoo, Laboratoris Antibioticos SA LASA, ús veterinari; a l'anvers un porc i imatge del producte, al

MATERIAL DIFUSIÓ / PAPER / OPUSCLE

Propaganda farmacèutica

1959

059.316.072

Bristazoo, Laboratoris Antibioticos SA LASA, ús veterinari; a l'anvers un porc i imatge del producte, al

MATERIAL DIFUSIÓ / CARTOLINA / OPUSCLE

Propaganda farmacèutica

1920 ca

059.316.062

Dan, Laboratoris Andrómaco; conté imatge del producte i les indicacions.

MATERIAL DIFUSIÓ / PAPER / OPUSCLE

Propaganda farmacèutica

1950 ca

059.316.099

De Bayer amb un triptic de dites castellanés relacionades amb la medicina

MATERIAL DIFUSIÓ / PAPER / OPUSCLE

Propaganda farmacèutica

1900 ca

059.316.058

De la consulta del Dr. J. Le Blaye, metge homeòpata; conté el règim a observar i el mode de fer servir els

MATERIAL DIFUSIÓ / PAPER / OPUSCLE

Propaganda farmacèutica

1920 ca

059.316.063

De la faixa Reins au Chaud del doctor M. Gibaud amb les explicacions de mides, indicacions.

MATERIAL DIFUSIÓ / PAPER / OPUSCLE

Propaganda farmacèutica

1920 ca

054.389.030

De Magnesia Formiguera: a la part frontal imatge de cupletista i al revers les indicacions del producte.

MATERIAL DIFUSIÓ / CARTOLINA / OPUSCLE

Propaganda farmacèutica

1950 ca

059.316.010

Dolana Laboratoris Dr. Andreu amb la composició, indicacions i administració del producte. L'acompanya la

MATERIAL DIFUSIÓ / PAPER / OPUSCLE

Propaganda farmacèutica

1950 ca

059.316.009

Ergosterina Irradiada Laboratoris Bayern Meister Lucius, amb imatge del producte i diverses presentacions i

MATERIAL DIFUSIÓ / PAPER / OPUSCLE

**FONS** PATRIMONIALS

510 MARTÍNEZ - PLANAS

000

SS 510.000.215

215 ACTIVITATS / FARMÀCIA / BIBLIOGRAFIA /

CONTINGUT**ANYS / TIPOL. DOCUM.****ST****FOTO**

Propaganda farmacèutica

1950 ca

059.316.081

Flower, Laboratori Penigum; cartell, a l'anvers una noia al costat del mar amb les indicacions del talc, al revers

MATERIAL DIFUSIÓ / PAPER /
CARTELL

Propaganda farmacèutica

1930 ca

059.316.066

Glefina i Lasa, Laboratoris Andrómaco; conté la imatge del producte i les indicacions

MATERIAL DIFUSIÓ /
CARTOLINA / OPUSCLE

Propaganda farmacèutica

1950 ca

059.316.065

Halibut, pomada Laboratoris Lasa; conté imatge del producte i indicacions.

MATERIAL DIFUSIÓ /
CARTOLINA / OPUSCLE

Propaganda farmacèutica

1950 ca

059.316.011

Hepacomplet B12 Laboratoris Reig Jofré, conté imatge del producte i una gràfica amb els beneficis saludables.

MATERIAL DIFUSIÓ / PAPER /
OPUSCLE

Propaganda farmacèutica

1950 ca

059.316.067

Huberamin, Laboratoris Hubber; a l'anvers un nadó nena amb el nom del producte, al revers les indicacions.

MATERIAL DIFUSIÓ / PAPER /
OPUSCLE

Propaganda farmacèutica

1950 ca

059.316.079

Instatina; conté les imatges de les indicacions del producte.

MATERIAL DIFUSIÓ / PAPER /
OPUSCLE

Propaganda farmacèutica

1957

059.316.074

Laboratoris Veigy; llistat especialitats.

MATERIAL DIFUSIÓ / PAPER /
OPUSCLE

Propaganda farmacèutica

1950 ca

059.316.013

Papeles Yhomar, amb la imatge d'una mare i un nadó, i el producte adequat per als mals derivats de la dentició.

MATERIAL DIFUSIÓ / PAPER /
OPUSCLE

Propaganda farmacèutica

1954

059.316.064

Protovit, Laboratoris Roche; conté una imatge de les vitamines incloses.

MATERIAL DIFUSIÓ / PAPER /
OPUSCLE



FONS PATRIMONIALS

510 MARTÍNEZ - PLANAS

000

SS 510.000.215

215 ACTIVITATS / FARMÀCIA / BIBLIOGRAFIA /

CONTINGUT

ANYS / TIPOL. DOCUM.

ST

FOTO

Propaganda farmacèutica

1956

059.316.071

Rinotiazol, Azol, Otazol Germinol, Flovenil, Laboratori Doctor Andreu; conté calendari mes desembre i les

MATERIAL DIFUSIÓ / PAPER / OPUSCLE

Propaganda farmacèutica

1950 ca

059.316.075

Sabelin; a l'aenvers una noia amb banyador sobre un patí de vela, al revers un ganxo per a penjar i una

MATERIAL DIFUSIÓ / CARTRÓ / CARTELL

Propaganda farmacèutica

1957

059.316.070

Sedersán, Laboratori Doctor Andreu; llibret informatiu.

MATERIAL DIFUSIÓ / PAPER / OPUSCLE

Propaganda farmacèutica

1950 ca

059.316.078

Tensowolfia, Laboratoris Reig Jofre; conté les indicacions del producte i un parell de nans amb una

MATERIAL DIFUSIÓ / PAPER / OPUSCLE

Propaganda farmacèutica

1950 ca

059.316.077

Urodonal, Globeol i Jubol, Laboratori Rocafort Doria; paper secant de propaganda amb les indicacions dels

MATERIAL DIFUSIÓ / PAPER / OPUSCLE

Propaganda farmacèutica

1958

059.316.080

Urodonal, Laboratori Rocafort Doria; indicacions i explicacions del tractament de l'aigua termal a domicili i

MATERIAL DIFUSIÓ / PAPER / OPUSCLE

Propaganda farmacèutica

1940 ca

059.316.076

Veramon, Laboratori Schering; cartell.

MATERIAL DIFUSIÓ / PAPER / CARTELL

Propaganda farmacèutica

1957

059.316.069

Vitamines Bayer; llistat de diferents presentacions amb indicació d'inclusió del SOE *Seguro o Servicio Oficial*

MATERIAL DIFUSIÓ / PAPER / OPUSCLE

Relació manuscrita dels metges, cirurgians, apotecaris i farmacèutics de Lloret entre 1690 i 1937

1937

066.541.003

TEXT / PAPER / RELACIÓ



FONS	PATRIMONIALS		
510	MARTÍNEZ - PLANAS		
000		SS	510.000.215
215	ACTIVITATS / FARMÀCIA / BIBLIOGRAFIA /		

CONTINGUT	ANYS / TIPOL. DOCUM.	ST	FOTO
Revista de medicina. Els Bessons	1936	059.316.090	
<i>Actas Ciba.</i>	BIBLIOTECA AUXILIAR / PAPER / HEMEROTECA		
Revista de medicina. La medicina a la prehistòria	1936	059.316.091	
<i>Actas Ciba.</i>	BIBLIOTECA AUXILIAR / PAPER / HEMEROTECA		



FONS PATRIMONIALS

510 MARTÍNEZ - PLANAS

000 **SS** 510.000.216

216 ACTIVITATS / FARMÀCIA / RECEPTES MÈDIQUES /

CONTINGUT

ANYS / TIPOL. DOCUM.

ST

FOTO

Copiador receptes format DIN A4 en bon estat amb diligència inicial març 1934 a nom de Montserrat Monsó

1934 - 1938

066.538.004

TEXT / PAPER / LLIBRE

Llibre copiator receptes farmàcia format DIN A4. Diligència inicial a nom de Ramona Català Bonet.

1939 / 1941

066.538.001

TEXT / PAPER / LLIBRE

Recetario.

Recepta mèdica

1872

059.316.054

De Doctor Carreras amb les fórmules magistrals necessàries i l'aplicació.

TEXT / PAPER / DOCUMENT
SIMPLE

Receptes mèdiques Dr. Agustí Blanch i Clausell, metge titular i inspector municipal sanitat

1936

066.538.006

TEXT / PAPER / DOSSIER



FONS PATRIMONIALS

510 MARTÍNEZ - PLANAS

000 SS 510.000.217

217 ACTIVITATS / FARMÀCIA / GENÈRIC /

CONTINGUT

ANYS / TIPOL. DOCUM.

ST

FOTO

Anàlisi bacteriològica aigües potables Lloret

1949

066.541.009

TEXT / PAPER / DOCUMENT
SIMPLE

Carnets identificatius assistència al I Symposium
Professional Farmacèutic a Girona a nom d' Emili

1950 ca

066.155.004

TEXT / PAPER / OPUSCLE

Formularis en blanc de comandes per aparells ortopèdia

1937

066.541.004

TEXT / PAPER / DOSSIER

Gestió de la farmàcia Passapera

1800 - 1875

066.155.001

TEXT / PAPER / DOSSIER

Quadern amb relacions medicines subministrades a
Guàrdia Civil i Hospital Municipal amb import

1939 - 1940

066.539.005

TEXT / PAPER / LLIBRETA

Quadre tarifes mínimes receptes i honoraris segons
Col·legi Oficial Farmacèutics Provincial Girona

1929

066.538.005

TEXT / PAPER / DOSSIER

Relacions medicines subministrades a Guàrdia Civil
amb import. Estava dins de 66.539.1

1946

066.539.002

TEXT / PAPER / RELACIÓ

Relacions medicines subministrades a Guàrdia Civil i
Hospital Municipal amb import

1941 - 1944

066.539.003

TEXT / PAPER / RELACIÓ

Resultats anàlisis clíniques

1941 / 1948

066.541.006

TEXT / PAPER / DOSSIER



FONS	PATRIMONIALS		
510	MARTÍNEZ - PLANAS		
000		SS	510.000.217
217	ACTIVITATS / FARMÀCIA / GENÈRIC /		

CONTINGUT	ANYS / TIPOL. DOCUM.	ST	FOTO
Resultats anàlisis clíniques	1948 / 1951	066.541.010	
	TEXT / PAPER / DOSSIER		
Resultats anàlisis clíniques	1949 - 1950	066.541.015	
	TEXT / PAPER / DOSSIER		
Resultats anàlisis clíniques	1952 / 1955	066.541.014	
	TEXT / PAPER / DOSSIER		
Resultats anàlisis clíniques. Classificat per anys	1947 / 1951	066.541.001	
	TEXT / PAPER / DOSSIER		



FONS PATRIMONIALS

510 MARTÍNEZ - PLANAS

000 SS 510.000.219

219 ACTIVITATS / FARMÀCIA / MATERIAL DE DIFUSIÓ /

CONTINGUT

ANYS / TIPOL. DOCUM.

ST

FOTO

Bloc de notes

1940 ca

059.316.083

Laboratori Merck, amb medicaments i indicacions

MATERIAL DIFUSIÓ / PAPER /
QUADERN

Catàlegs i prospectes de productes farmacèutics

1960 ca.

066.155.002

MATERIAL DIFUSIÓ / PAPER /
OPUSCLE

Cromo

1930 ca

059.316.104

De la col·lecció *Las Artes y la Medicina*; imatge del
relleu Esculapi amb dos personatges

MATERIAL DIFUSIÓ / PAPER /
CROMO

Formulari

1950 ca

059.316.082

Faixes Ortopèdia Teixidor; formulari per a encàrrecs amb
les mides de la persona interessada.

TEXT / PAPER / PAPERERIA

Làmina il·lustrada.

1950 ca

059.316.103

Reproducció de gravat amb Paracels a un laboratori; a
anvers flanquejat per plantes de cascall i alambic; a

Làmina il·lustrada.

1950 ca

059.316.102

Reproducció de gravat amb Paracels a un laboratori.

MATERIAL DIFUSIÓ / PAPER /
LÀMINA

Làmina il·lustrada.

1950 ca

059.316.105

Reproducció gravat aiguafort de M. Romero que
representa la rerabotiga d'una farmàcia antiga.

MATERIAL DIFUSIÓ / PAPER /
LÀMINA

Opuscle Laboratorio Hispano Cubano de Manuel Costas
i especialitats a la venda a la farmàcia Eduard Martínez
Fotocòpia.

1890 ca

066.545.007

MATERIAL DIFUSIÓ / PAPER /
OPUSCLE

Opuscles publicitat productes farmàcia

1940 / 1960 circa

066.540.009

MATERIAL DIFUSIÓ / PAPER /
OPUSCLE



FONS PATRIMONIALS

510 MARTÍNEZ - PLANAS

000 SS 510.000.219

219 ACTIVITATS / FARMÀCIA / MATERIAL DE DIFUSIÓ /

CONTINGUT

ANYS / TIPOL. DOCUM.

ST

FOTO

Opuscles publicitat productes farmàcia : Foscal Serono;
Manual tècnic anàlisis clínics Emilio Suárez; Sobre amb

1935 / 1940 circa

066.538.003

MATERIAL DIFUSIÓ / PAPER /
OPUSCLE

Papereria

1930 ca

059.316.018

Encapçalament papereria corporativa de la farmàcia de
Mariano Passapera Campderà a Madrid.

MATERIAL DIFUSIÓ / PAPER /
PAPERERIA

Papereria

1940

059.316.047

Exemplars de plantilles usades a la farmàcia: una per a
cartes i altra per a comptes

TEXT / PAPER / PAPERERIA

Papereria

1940

059.316.019

Foli en blanc amb la llegenda impresa de la farmàcia.

MATERIAL DIFUSIÓ / PAPER /
PAPERERIA

Papereria

1950 ca

059.316.020

Logotip de la farmàcia com a mostra del paper per
embolicar els productes que s'hi venien; la llegenda en

MATERIAL DIFUSIÓ / PAPER /
PAPERERIA

Papereria

1950 ca

059.316.053

Paper embolicar Bayer amb propaganda de diversos
medicaments

MATERIAL DIFUSIÓ / PAPER /
PAPERERIA

Papereria

1880 ca

059.316.036

Quartilla amb membret i encapçalament de la farmàcia a
nom d'Eduard Martínez Dalmau de la dècada de 1880: L'

MATERIAL DIFUSIÓ / PAPER /
PAPERERIA

Papereria

1890 ca

059.316.033

Quartilla amb membret i encapçalament de la farmàcia a
nom d'Eduard Martínez.

MATERIAL DIFUSIÓ / PAPER /
PAPERERIA

Papereria

1900 ca

059.316.061

Sobres de la farmàcia i de la la secció d'articles
fotogràfics

TEXT / PAPER / SOBRE



FONS PATRIMONIALS

510 MARTÍNEZ - PLANAS

000

SS 510.000.219

219 ACTIVITATS / FARMÀCIA / MATERIAL DE DIFUSIÓ /

CONTINGUT

ANYS / TIPOL. DOCUM.

ST

FOTO

Postal

1950 ca

059.316.092

Col·lecció estampes mèdiques patrocinades per Ceregumil Fernández Canivell.

MATERIAL DIFUSIÓ / PAPER /
COL·LECCIÓ

Propaganda farmacèutica

1950 ca

059.316.087

Col·lecció làmines Laboratoris Fernández Canivell, amb reproducció pintures i quadres.

MATERIAL DIFUSIÓ / PAPER /
COL·LECCIÓ

Propaganda farmacèutica

1950 ca

059.316.084

Col·lecció làmines Laboratoris Roche, amb evolució de la medicina a través de reproduccions d' objectes d' art.

MATERIAL DIFUSIÓ / PAPER /
COL·LECCIÓ

Propaganda farmacèutica

1950 ca

059.316.085

Col·lecció làmines Laboratoris Roche, amb evolució vestuari mèdic i reproduccions edificis històrics.

MATERIAL DIFUSIÓ / PAPER /
COL·LECCIÓ

Propaganda farmacèutica

1950 ca

059.316.086

Col·lecció làmines Laboratoris Roche, amb reproducció aquarel·les paisatges Espanya.

MATERIAL DIFUSIÓ / PAPER /
COL·LECCIÓ

Reproduccions

1880 - 1883

059.316.042

De documents relacionats amb la farmàcia i accions de Ferrocarrils Econòmics Selva Empordà CFESA.

TEXT / PAPER / DOSSIER

Sobres

1950 ca

059.316.005

Mostra de diversos sobres (10 unitats) que feien servir a la farmàcia per entregar els medicaments

MATERIAL DIFUSIÓ / PAPER /
SOBRE

Ventall, paypay o paipai.

1950 ca

059.316.017

Propaganda de la farmàcia. A l'envers una lluna i dos camperols holandesos, al revers la llegenda *Farmacia*

MATERIAL DIFUSIÓ / CARTRÓ /
OPUSCLE

Ventall, paypay o paipai.

1950 ca

059.316.002

Propaganda farmàcia. Al revers hi ha la llegenda *Farmacia Martínez, Fundada en 1790, Calle San*

MATERIAL DIFUSIÓ / CARTRÓ /
OPUSCLE



FONS	PATRIMONIALS		
510	MARTÍNEZ - PLANAS		
000		SS	510.000.220
220	ACTIVITATS / REPRESENTACIÓ POLÍTICA / /		

CONTINGUT	ANYS / TIPOL. DOCUM.	ST	FOTO
Documents de Falange Carpeta amb documentació a nom Emili Martínez de Laguardia en relació amb Falange Española FET i de les	1949 - 1963 TEXTUAL / PAPER / DOSSIER	054.406.001	
Instància d' Àngel Martínez com a cap consell local Movimiento oposant-se a alguns punts del Pla	1966 TEXT / PAPER / DOCUMENT SIMPLE	066.541.002	
Normes de protocol per a la presidència i precedència d'autoritats en actes oficials	1961 TEXT / PAPER / DOSSIER	066.155.006	
Quaderns i comptes per cobrar pròpis i arbitris. Caixer del comú: Salvador Passapera <i>Quadern per lo caxer Sr. Salvador Pasapera per</i>	1820 - 1850 TEXT / PAPER / DOSSIER	066.155.005	



FONS	PATRIMONIALS		
510	MARTÍNEZ - PLANAS		
000		SS	510.000.231
231	ACTIVITATS / REPRESENTACIÓ JOAN PIERA / CORRESPONDÈNCIA /		

CONTINGUT	ANYS / TIPOL. DOCUM.	ST	FOTO
Correspondència entre Àngel Martínez i Joan Piera	1952 - 1955 TEXT / PAPER / CORRESPONDÈNCIA	066.155.007	
Correspondència entre Àngel Martínez i Joan Piera	1952 - 1955 TEXT / PAPER / CORRESPONDÈNCIA	066.155.008	
Correspondència entre Àngel Martínez i Joan Piera	1957 - 1960 TEXT / PAPER / CORRESPONDÈNCIA	066.155.010	
Correspondència entre Àngel Martínez i Joan Piera	1961 - 1962 TEXT / PAPER / CORRESPONDÈNCIA	066.155.011	
Correspondència entre Àngel Martínez i Joan Piera	1961 - 1963 TEXT / PAPER / CORRESPONDÈNCIA	066.155.012	
Correspondència entre Àngel Martínez i Joan Piera	1962 - 1963 TEXT / PAPER / CORRESPONDÈNCIA	066.155.013	
Correspondència entre Àngel Martínez i Joan Piera	1963 - 1964 TEXT / PAPER / CORRESPONDÈNCIA	066.155.014	
Correspondència entre Àngel Martínez i Joan Piera Inclou rebuts de contribució	1956 - 1957 TEXT / PAPER / CORRESPONDÈNCIA	066.155.009	



FONS	PATRIMONIALS		
510	MARTÍNEZ - PLANAS		
000		SS	510.000.232
232	ACTIVITATS / REPRESENTACIÓ JOAN PIERA / COMPTABILITAT /		

CONTINGUT	ANYS / TIPOL. DOCUM.	ST	FOTO
Gestió administrativa i estat de comptes de Joan Piera	1957 - 1964 TEXT / PAPER / DOSSIER	066.156.009	
Rebut i factures de Joan Piera	1952 TEXT / PAPER / JUSTIFICANT	066.156.001	
Rebut i factures de Joan Piera	1957 TEXT / PAPER / JUSTIFICANT	066.156.005	
Rebut, factures i contribucions de Joan Piera	1955 - 1957 TEXT / PAPER / JUSTIFICANT	066.156.007	
Rebut, factures i contribucions de Joan Piera	1957 - 1959 TEXT / PAPER / JUSTIFICANT	066.156.003	
Rebut, factures i contribucions de Joan Piera	1959 TEXT / PAPER / JUSTIFICANT	066.156.006	
Rebut, factures i contribucions de Joan Piera	1961 - 1962 TEXT / PAPER / JUSTIFICANT	066.156.008	
Rebut, factures, contribucions i estat de comptes de Joan Piera	1952 - 1955 TEXT / PAPER / JUSTIFICANT	066.156.002	
Tributació per les parcel·les de Joan Piera	1957 TEXT / PAPER / DOSSIER	066.156.004	



FONS PATRIMONIALS

510 MARTÍNEZ - PLANAS

000 **SS** 510.000.233

233 ACTIVITATS / REPRESENTACIÓ JOAN PIERA / ESCRITURES I PROTOCOLS NOTARIALS /

CONTINGUT

ANYS / TIPOL. DOCUM.

ST

FOTO

Agrupació de finques a favor de Joan Piera

1952

066.157.004

TEXT / PAPER / DOSSIER

Compra venda atorgada per Esteve Teyra Arbó, a favor de Joan Piera

1952

066.157.003

TEXT / PAPER / PROTOCOL

Compra venda atorgada per Joan Piera, a favor de Francisco Portillo

1953

066.157.005

TEXT / PAPER / PROTOCOL

Compra venda atorgada per Josep Antoni Joan, a favor de Joan Piera

1936

066.157.001

TEXT / PAPER / PROTOCOL

Compra venda atorgada per Maria Padrosa, a favor de Joan Piera

1952

066.157.002

TEXT / PAPER / PROTOCOL

Expedient de resolució per a la baixa d'unes finques rústiques que es converteixen en urbanes

1960

066.157.007

TEXT / PAPER / DOSSIER

Poders notarials que atorga Joan Piera, a favor d'Àngel Martínez de Laguardia, per tal que sigui administrador

1955

066.157.006

TEXT / PAPER / PROTOCOL



FONS PATRIMONIALS

510 MARTÍNEZ - PLANAS

000 **SS** 510.000.234

234 ACTIVITATS / REPRESENTACIÓ JOAN PIERA / PLÀNOLS TOPOGRÀFICS /

CONTINGUT

ANYS / TIPOL. DOCUM.

ST

FOTO

Delimitació del terreny venut a Jaume Millet

1954

066.157.011

TEXT / PAPER / DOSSIER

Delimitació del terreny venut a Lliberada Baldó

1961

066.157.014

TEXT / PAPER / DOSSIER

Delimitació del terreny venut a Mora - Rosell

1964

066.157.015

TEXT / PAPER / DOSSIER

Delimitació del terreny venut a Osvaldo Alejandro Gorg

1956

066.157.012

TEXT / PAPER / DOSSIER

Plànols topogràfics i parcel·lars de les finques de Joan Piera, realitzat per F. Portillo

1935

066.157.008

TEXT / PAPER / PLÀNOL

Plànols topogràfics i parcel·lars de les finques de Joan Piera, realitzat per F. Portillo

1950 / 1964

066.157.013

TEXT / PAPER / PLÀNOL

Plànols topogràfics i parcel·lars de les finques de Joan Piera, realitzat per F. Portillo

1952

066.157.009

TEXT / PAPER / PLÀNOL

Pressupost pel projecte d'enllumenat a 49 solars edificables.

1954

066.157.010

TEXT / PAPER / DOSSIER



FONS PATRIMONIALS

510 MARTÍNEZ - PLANAS

000 **SS** 510.000.235

235 ACTIVITATS / REPRESENTACIÓ JOAN PIERA / AIGÜES PIERA /

CONTINGUT

ANYS / TIPOL. DOCUM.

ST

FOTO

Acta de requeriment de Ramon Calvó, on demanda a J. Piera per tal que subministri l'aigua que tenia

1959

066.158.005

TEXT / PAPER / DOCUMENT
SIMPLE

Autoritzacions per extreure aigua del pou de Joan Piera

1957

066.158.004

TEXT / PAPER / DOCUMENT
SIMPLE

Comunicat d'augment de la tarifa de subministrament d'aigua

1960

066.158.006

TEXT / PAPER / DOCUMENT
SIMPLE

Constitució de la societat *Aguas de Pagueras o Pegueres*. formada per Joan Piera. Joaquim Durall i Esborrany.

1953 - 1955

066.158.001

TEXT / PAPER / DOSSIER

Matrius i rebuts pel cobrament de les tarifes d'aigua

1959 - 1961

066.158.002

TEXT / PAPER / JUSTIFICANT

Matrius, rebuts i comptes pel cobrament de les tarifes d'aigua

1959 - 1962

066.158.003

TEXT / PAPER / JUSTIFICANT



FONS PATRIMONIALS

510 MARTÍNEZ - PLANAS

000 SS 510.000.240

240 ACTIVITATS / GENÈRIC / /

CONTINGUT

ANYS / TIPOL. DOCUM.

ST

FOTO

Acta de constitució empresa periodística *Tramuntana* per a la publicació de la revista homònima. Esborrany

1963

066.158.009

TEXT / PAPER / DOSSIER

Bloc notes amb espiral format similar DIN A6 amb una sola pàgina anotada

1940 circa

066.542.011

TEXT / PAPER / LLIBRETA

Cartell

De representació dels tallers tipogràfics Blandonia a favor d' Emili Martínez.

1950 ca

059.316.016

MATERIAL DIFUSIÓ / CARTRÓ / CARTELL

Llibre registre de canvi de moneda.

Consta de cognoms, nacionalitat i contravalor en pessetes.

1954 - 1955

066.158.007

TEXT / PAPER / LLIBRE

Memòria proposta instal·lació illa artificial per a moll creuers a la badia de Lloret

2005

066.545.009

TEXT / PAPER / MEMÒRIA

Lauro Resort.

Partitura

1930 ca

054.406.057

TEXTUAL / PAPER / PARTITURA

Crec en un Déu

Representació de Viatges Marsans a Lloret

Carta de renúncia

1957 - 1962

066.158.008

TEXT / PAPER /
CORRESPONDÈNCIA

Sobres per a negatius

Diversos formats, 6 unitats, de models diversos emprats en el revelat de fotografies

1950 ca

059.316.007

TEXT / PAPER / SOBRE

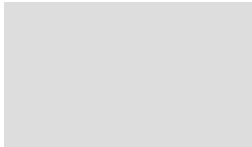
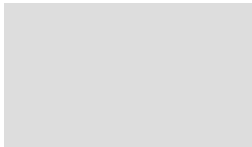

FONS	PATRIMONIALS		
510	MARTÍNEZ - PLANAS		
000		SS	510.000.250
250	ACTIVITATS / PRODUCCIÓ ESCRITA / /		

CONTINGUT	ANYS / TIPOL. DOCUM.	ST	FOTO
Article inèdit sobre història del primer full volant turístic Lloret	1980 ca TEXTUAL / PAPER / ARTICLE	054.406.044	
<i>Petita història de la gestació i naixement del</i>			
Pregó Còpia del text del pregó Festa Major Hivern Sant Romà 11/11/1994 a càrrec Àngel Martínez de Laguardia	1994 TEXTUAL / PAPER /	054.406.043	



FONS	PATRIMONIALS
510	MARTÍNEZ - PLANAS
000	SS 510.000.308
308	DOSSIERS / COL·LECCIÓ D' IMATGES / ESGLÉSIA PARROQUIAL DE SANT ROMÀ /

CONTINGUT	ANYS / TIPOL. DOCUM.	ST	FOTO
Capella del Santíssim Sagrament. Vista de l'interior abans del 1936.	1930 ca. IMATGES / PAPER / FOTOGRAFIA	066.213.112	



FONS PATRIMONIALS

510 MARTÍNEZ - PLANAS

000 SS 510.000.310

310 DOSSIERS / LLORET / /

CONTINGUT

ANYS / TIPOL. DOCUM.

ST

FOTO

Activitats estiu: platja, banys, colònia estiuejants, festes de disfressa, Carnaval. Imatges fotogràfiques.

1920 ca

066.164.003

TEXT / PAPER / DOSSIER

Avions accidentats a Lloret. Imatges fotogràfiques i documents: avió belga i avió alemany de la Luftwaffe 01

1929 / 1944

066.160.004

TEXT / PAPER / DOSSIER

Cartells, bitllets i recull premsa curses braus o toros a plaça José Luis Andrés.

1962 - 1963

066.160.006

TEXT / PAPER / DOSSIER

Club Tennis Lloret. Documents.

1941 - 1943

066.160.005

TEXT / PAPER / DOSSIER

Commemoració Mil·lenari. Documentació, notícies, cartells.

1966

066.160.009

TEXT / PAPER / DOSSIER

Dossier amb recull de premsa articles dels diaris *La Vanguardia*, *El Punt* i *Actual* i programes de festa

1947 / 2004

086.089.017

TEXT / PAPER / DOSSIER

Temporals a Lloret.

Dossier apunts i anotacions història Lloret format per fulls manuscrits i mecanoscrits, recull de premsa i 01 Geologia, toponímia i hidrografia; 02 Poblament, vila i camins; 03 Castells i defenses; 04 Ermites Sant Quirze,

1940 ca

066.159.001

TEXT / PAPER / DOSSIER

Dossier apunts i anotacions història Lloret format per fulls manuscrits i mecanoscrits, recull de premsa i Arqueologia local: Turó Rodó, Puig Castellet, Canyelles, Montbarbat.

1930 / 1950 ca

066.159.007

TEXT / PAPER / DOSSIER

Dossier apunts i anotacions història Lloret format per fulls manuscrits i mecanoscrits, recull de premsa i Beneficència, processons: Germandat Sant Sebastià; Sant Antoni Abat Festa Tres Tombs; Sant Roc; La

1886 / 1930

066.159.008

TEXT / PAPER / DOSSIER



FONS PATRIMONIALS

510 MARTÍNEZ - PLANAS

000 SS 510.000.310

310 DOSSIERS / LLORET / /

CONTINGUT

ANYS / TIPOL. DOCUM.

ST

FOTO

Dossier apunts i anotacions història Lloret format per fulls manuscrits i mecanoscrits, recull de premsa i Castell Sant Joan i torre defensa. Inclou fotografies i documents municipals.

1780 / 1930 ca

066.159.005

TEXT / PAPER / DOSSIER

Dossier apunts i anotacions història Lloret format per fulls manuscrits i mecanoscrits, recull de premsa i Guerres Carlines.

1935 ca

066.159.009

TEXT / PAPER / DOSSIER

Dossier apunts i anotacions història Lloret format per fulls manuscrits i mecanoscrits, recull de premsa i Hospital Municipal, capella Sants Metges i germanes Sant Josep.

1935

066.159.003

TEXT / PAPER / DOSSIER

Dossier apunts i anotacions història Lloret format per fulls manuscrits i mecanoscrits, recull de premsa i Jaciments arqueològics.

1935 / 1954

066.159.004

TEXT / PAPER / DOSSIER

Dossier apunts i anotacions història Lloret format per fulls manuscrits i mecanoscrits, recull de premsa i Museu Estudi d'Emili Martínez. Reportatge fotogràfic peces art i arqueologia conservades a casa seva.

1935 / 1951

066.161.002

TEXT / PAPER / DOSSIER

Dossier apunts i anotacions història Lloret format per fulls manuscrits i mecanoscrits, recull de premsa i Ressenyes actes Llibre Plens Ajuntament.

1935 ca

066.159.012

TEXT / PAPER / DOSSIER

Dossier apunts i anotacions història Lloret format per fulls manuscrits i mecanoscrits, recull de premsa i Toponímia, nomenclàtor carrers, cartografia, mapes urbans i de masos i rieres.

1930 / 1950 ca

066.159.006

TEXT / PAPER / DOSSIER

Entitats lloretenques: programes, circulars i escrits. Club Marina; Casino Lloretenc; Casino Industrial; Circulo

1930 - 1955

066.164.001

TEXT / PAPER / DOSSIER

Entitats lloretenques: reglaments. Casino Industrial; Circulo Lloretense; Tertulia Lloretense

1864 - 1924

066.164.002

TEXT / PAPER / DOSSIER



FONS PATRIMONIALS

510 MARTÍNEZ - PLANAS

000 SS 510.000.310

310 DOSSIERS / LLORET / /

CONTINGUT

ANYS / TIPOL. DOCUM.

ST

FOTO

Esports: futbol, waterpolo a la platja, ciclisme, cacera.
Imatges fotogràfiques i documents.

1930 - 1936

066.160.004

TEXT / PAPER / DOSSIER

Festes populars. Reportatges fotogràfics, programes i
targetes: Sant Cristòfol; Verge de la Mercè; Festival

1865 / 1930

066.164.004

TEXT / PAPER / DOSSIER

Futbol a Lloret. Procés per a l'adquisició del camp de
futbol mitjançant l' associació Amigos de Lloret. Inclou

1948 - 1953

066.160.007

TEXT / PAPER / DOSSIER

Guerra civil i primer franquisme a Lloret. Imatges
fotogràfiques i documents.

1936 - 1942

066.160.003

TEXT / PAPER / DOSSIER

Guió programa ràdio emès per *BBC Spanish*
Programmes en català.

Fotocòpia. Inclou 1 ut. aportada per la neboda del Sr.
Mañé IE 2018 / 069 11/07/2018.

Lloret de Mar abans i després de La Marina.

1954

086.089.002

TEXT / PAPER / DOSSIER

Jardins de Santa Clotilde i Sa Cala Boadella : fotografies
marquès Raül Roviralta i família / construcció dels

1930 / 1944

086.031.022

TEXT / PAPER / DOSSIER

Museu marítim de Santa Cristina. Projecte. Inclou
extracte documents que testimonien els intents de

1936 / 1946

066.161.001

TEXT / PAPER / DOSSIER

Òpera *Marina*. Centenari. Recull de premsa,
programació. Inclou article butlletí ANC 2009 sobre Sr.
INCLOU BANDERÍ TRIANGULAR *RECUERDO*
CENTENARIO MARINA EN TÈXIL SINTÈTIC

1955 / 2009

066.160.011

TEXT / PAPER / DOSSIER

Òpera *Marina*. Dossier amb prospectes, premsa,
notícies i fotografies sobre representacions a Lloret.

1922 / 1955

066.160.010

TEXT / PAPER / DOSSIER



FONS PATRIMONIALS

510 MARTÍNEZ - PLANAS

000 SS 510.000.310

310 DOSSIERS / LLORET / /

CONTINGUT

ANYS / TIPOL. DOCUM.

ST

FOTO

Recull de cartells, circulars i fulls de propaganda electoral per a eleccions d'àmbit local.

1930 - 1936

066.161.006

TEXT / PAPER / DOSSIER

Recull de circulars i escrits públics de caràcter polític.

1895 - 1925

066.161.003

TEXT / PAPER / DOSSIER

Recull de circulars i fulls de propaganda electoral per a eleccions d'àmbit local.

1905

066.161.004

TEXT / PAPER / DOSSIER

Recull de circulars i fulls de propaganda electoral per a eleccions d'àmbit local.

1930 - 1936

066.161.005

TEXT / PAPER / DOSSIER

Recull de premsa sobre concessió Fulla Llorer Plata a Mossèn Pere Torrent.

1964

066.160.002

RECULL PREMSA / PAPER /
RECULL

Reportatge fotogràfic amb imatges diverses: retrats de capitans embarcacions lloretenques marina mercant Estat de conservació molt dolent. Procedent de dossier documental.

1900 / 1920 ca

066.157.018

IMATGES / PAPER /
REPORTATGE

Sarsuela *La Bella Dolores*. Text mecanoscrit, programa, fotografia i cartell.

1944

066.160.008

TEXT / PAPER / DOSSIER

Solidaritat Catalana. Imatges fotogràfiques, adhesions i informacions diverses referides al míting que va fer

1906

066.159.010

TEXT / PAPER / DOSSIER

Somatents i milícies de Lloret. Imatges fotogràfiques i documents.

1900 - 1930

066.159.011

TEXT / PAPER / DOSSIER



FONS PATRIMONIALS

510 MARTÍNEZ - PLANAS

000 SS 510.000.320

320 DOSSIERS / PERSONALITATS I INSTITUCIONS / /

CONTINGUT

ANYS / TIPOL. DOCUM.

ST

FOTO

Agulló, Ferran. Correspondència.

1906 - 1915

066.151.396

TEXT / PAPER / DOSSIER

AGULLÓ, Ferran. Recull premsa bateig i denominació Costa Brava.

1956 - 1957

066.160.001

RECULL PREMSA / PAPER /
RECULL

ALBERT i PARADÍS (a) *VÍCTOR CATALÀ*, Caterina.
Penediment. relat en dues entreques publicat al diari

1926

066.161.009

BIBLIOTECA AUXILIAR / PAPER /
ARTICLE

Albert, Catarina [Víctor Català]. Publicacions.

1902

066.148.379

TEXT / PAPER / DOSSIER

Alemany i Baró, Josep. Escrit adreçat a *La Veu de Catalunya* on comenta la situació política i social de

1901

066.161.008

TEXT / PAPER / DOSSIER

Aleu, Francesc de P. Correspondència i publicacions.

1917

066.146.353

TEXT / PAPER / DOSSIER

Almagro, Martín. Publicacions.

1951

066.146.351

TEXT / PAPER / DOSSIER

Alsius i Torrent, Pere. Correspondència i publicació.

1895 - 1945

066.146.348

TEXT / PAPER / DOSSIER

Amades, Joan. Correspondència i recull de premsa.

1950 - 1955

066.146.352

TEXT / PAPER / DOSSIER



FONS PATRIMONIALS

510 MARTÍNEZ - PLANAS

000 SS 510.000.320

320 DOSSIERS / PERSONALITATS I INSTITUCIONS / /

CONTINGUT

ANYS / TIPOL. DOCUM.

ST

FOTO

Aramon i Serra, R. Publicació.

1950

066.143.319

TEXT / PAPER / DOSSIER

Ateneu Barcelonès. Correspondència amb socis: Srs.
Solé de Sojo, Diaz Plaja, Fages de Climent, R. Aramon.

1947 / 1961

066.163.008

TEXT / PAPER /
CORRESPONDÈNCIA

Ateneu Barcelonès. Notícies, recull de premsa i
correspondència;

1896 / 1960

066.163.007

TEXT / PAPER / DOSSIER

Ballester i Castelló, F. Dossier.

1930 - 1940

066.143.317

TEXT / PAPER / DOSSIER

Barba i Casanovas, L. Correspondència.

1949 - 1950

066.146.352

TEXT / PAPER / DOSSIER

Bassa i Armengol, Manuel. Correspondència,
publicacions i recull de premsa.

1950

066.143.316

TEXT / PAPER / DOSSIER

Bolós, Francisco; Ramon i Antoni. Correspondència,
publicacions, postals, articles.

1890 - 1930

066.143.312

TEXT / PAPER / DOSSIER

Bosch i Viola, Enric. Publicació.

1927

066.143.316

TEXT / PAPER / DOSSIER

Cambó, Francesc. Correspondència, publicacions, recull
de premsa.

1904 - 1950

066.151.396

TEXT / PAPER / DOSSIER



FONS PATRIMONIALS

510 MARTÍNEZ - PLANAS

000

SS 510.000.320

320 DOSSIERS / PERSONALITATS I INSTITUCIONS / /

CONTINGUT

ANYS / TIPOL. DOCUM.

ST

FOTO

Cardoner i Planas, Antoni. Correspondència i publicacions.
Estudis de Cirurgia.

1944 - 1948

066.146.350

TEXT / PAPER / DOSSIER

Carner, Josep. Publicacions, recull de premsa.

1912 - 1963

066.147.364

TEXT / PAPER / DOSSIER

Carreras Artau, T. Correspondència, publicacions, articles, recull de premsa.

1928 - 1941

066.143.319

TEXT / PAPER / DOSSIER

CASALS, Pau. Correspondència i recull de premsa.

1962 - 1964

066.161.010

Inclou una postal adreçada a Emili Martínez i Passapera.

TEXT / PAPER / DOSSIER

Cases - Carbó, Joaquim. Correspondència, publicacions, recull de premsa, necrològica.

1913 - 1942

066.143.314

TEXT / PAPER / DOSSIER

Centre Excursionista de Catalunya. Correspondència, publicacions, recull de premsa, carnet

1899 - 1920

066.150.388

TEXT / PAPER / DOSSIER

Centre Excursionista de Catalunya. Programes d'actes i excursions.

1922 - 1924

066.164.005

TEXT / PAPER / DOSSIER

CIURÓ, Joaquim. Correspondència i articles.

1959

066.161.013

TEXT / PAPER / DOSSIER

Coll i Rodés, Ramon. Correspondència, publicacions, recull de premsa, notes, necrològica

1902 - 1948

066.147.357

TEXT / PAPER / DOSSIER



FONS PATRIMONIALS

510 MARTÍNEZ - PLANAS

000 SS 510.000.320

320 DOSSIERS / PERSONALITATS I INSTITUCIONS / /

CONTINGUT

ANYS / TIPOL. DOCUM.

ST

FOTO

Coll i Rodés; Josep M^a i Lluís. Correspondència, publicacions, targetes postals, fotografies, recull de

1900 - 1930

066.146.355

TEXT / PAPER / DOSSIER

Collell, Mossèn Jaume. Publicació i recull de premsa.

1894

066.144.334

TEXT / PAPER / DOSSIER

Collell, Mossèn Jaume. Publicacions i recull de premsa.

1899 - 1911

066.146.354

TEXT / PAPER / DOSSIER

Coma Soley, V. Correspondència, publicacions, articles, recull de premsa.

1948 - 1955

066.144.330

TEXT / PAPER / DOSSIER

Coma Soley, V. Publicacions i escrits referits a Roig i Jalpí i al *pseudo* Boades.

1949

066.144.331

TEXT / PAPER / DOSSIER

Coma Soley, V. Publicacions, articles, recull de premsa.

1940

066.144.329

TEXT / PAPER / DOSSIER

Cortils i Vieta, Josep. Correspondència, publicacions i recull de premsa.

1886 - 1900

066.144.335

TEXT / PAPER / DOSSIER

Cusí, J. - Dr. Correspondència, publicacions, recull de premsa, articles.
Laboratoris de farmàcia.

1913 - 1958

066.149.384

TEXT / PAPER / DOSSIER

Dossier alfabètic col·lecció articles i correspondència
Emili Martínez Passapera / Onomàstic : Dr. Carles Soler

1925 / 1960

066.543.001

TEXT / PAPER / DOSSIER



FONS PATRIMONIALS

510 MARTÍNEZ - PLANAS

000 SS 510.000.320

320 DOSSIERS / PERSONALITATS I INSTITUCIONS / /

CONTINGUT

ANYS / TIPOL. DOCUM.

ST

FOTO

Dossier alfabètic col·lecció articles i correspondència
Emili Martínez Passapera. Onomàstic : Bartomeu Robert

1901 / 1963

066.542.015

TEXT / PAPER / DOSSIER

Dossier alfabètic col·lecció articles i correspondència
Emili Martínez Passapera. Sobre història Farmàcia

1947 / 2002

066.543.002

TEXT / PAPER / DOSSIER

De Res Farmaceutica II

Fabré Oliver, J. Escrit i publicació.

1912

066.143.313

TEXT / PAPER / DOSSIER

Farran i Mayoral, J. Correspondència, publicacions,
recull de premsa.

1920 - 1934

066.144.333

TEXT / PAPER / DOSSIER

FELIP i GIBERT, Mossèn Jaume. Trasllat manuscrit de
la consuetada.

1930 ca

066.159.002

TEXT / PAPER / DOSSIER

Gelabert, José. Prv. Correspondència, publicacions i
plànols.

1930 ca.

066.143.312

TEXT / PAPER / DOSSIER

Grahit i Grau, Josep. Correspondència, publicacions,
necrològica.

1922 -1958

066.150.387

TEXT / PAPER / DOSSIER

Grahit i Grau, Josep. Publicacions.

1948 - 1953

066.148.381

TEXT / PAPER / DOSSIER

Grahit, Josep. Correspondència, publicacions, recull de
premsa.

1916 - 1950

066.145.341

Escrits i publicacions sobre la formació de la sardana

TEXT / PAPER / DOSSIER



FONS PATRIMONIALS

510 MARTÍNEZ - PLANAS

000 SS 510.000.320

320 DOSSIERS / PERSONALITATS I INSTITUCIONS / /

CONTINGUT	ANYS / TIPOL. DOCUM.	ST	FOTO
Grahit, Josep. Correspondència, publicacions, recull de premsa.	1916 - 1950 TEXT / PAPER / DOSSIER	066.145.340	
Grahit, Josep. Correspondència, publicacions, recull de premsa.	1950 - 1960 TEXT / PAPER / DOSSIER	066.145.342	
Juderias, Julián. Correspondència, notes de premsa, publicacions.	1917 TEXT / PAPER / DOSSIER	066.144.332	
Juderias, Julián. Publicacions	1909 - 1918 TEXT / PAPER / DOSSIER	066.147.356	
Juderias, Julián. Publicacions i recull de premsa.	1902 - 1912 TEXT / PAPER / DOSSIER	066.144.337	
LAZO, Mercedes. Correspondència i articles.	1957 / 1960 TEXT / PAPER / DOSSIER	066.161.012	
Llaverias, Joan. Recull divers: fotografies, postals, retalls de reproduccions obra, mostra publicitat Indústries Dipòsit Àngel Martínez	1930 TEXT / PAPER / DOSSIER	066.174.006	
López - Picó, Josep Maria. Publicacions i homenatge	1960 TEXT / PAPER / DOSSIER	066.143.321	
López - Picó, Josep Maria. Publicacions, recull de premsa, necrològica.	1910 - 1959 TEXT / PAPER / DOSSIER	066.143.320	



FONS PATRIMONIALS

510 MARTÍNEZ - PLANAS

000 SS 510.000.320

320 DOSSIERS / PERSONALITATS I INSTITUCIONS / /

CONTINGUT

ANYS / TIPOL. DOCUM.

ST

FOTO

Mapa geològic comarques Girona.

1886

066.143.312

CARTOGRAFIA / PAPER / MAPA

Mapa geológico en bosquejo de la provincia de

MARAGALL, Joan. Recull de premsa.

1922 / 1965

066.161.017

RECULL PREMSA / PAPER /
RECULL

MATEO, Lope. Correspondència, recull de premsa i articles.

1953 / 1964

066.161.011

TEXT / PAPER / DOSSIER

Matheu, Francesch. Correspondència, publicacions, recull de premsa.

1899 - 1905

066.144.323

TEXT / PAPER / DOSSIER

Morató i Grau. J. Publicació i recull de premsa.

1918

066.143.322

TEXT / PAPER / DOSSIER

Novellas i Roig, Antoni. Correspondència, publicacions, recull de premsa.
Estudis farmacològics

1934 - 1945

066.146.349

TEXT / PAPER / DOSSIER

Observatori Fabra. Sismologia. Inclou: memòries, formularis i correspondència amb Eduard Fontseré.

1917 / 1961

066.163.009

TEXT / PAPER / DOSSIER

Oliva, Víctor. Correspondència i publicacions.

1923 - 1949

066.144.325

TEXT / PAPER / DOSSIER

Oliva, Víctor. Correspondència i publicacions.

1930 - 1932

066.146.352

TEXT / PAPER / DOSSIER



FONS PATRIMONIALS

510 MARTÍNEZ - PLANAS

000 SS 510.000.320

320 DOSSIERS / PERSONALITATS I INSTITUCIONS / /

CONTINGUT

ANYS / TIPOL. DOCUM.

ST

FOTO

Orfeo Català. Correspondència, publicacions, targetes postals, fotografies.

1902 - 1948

066.145.338

TEXT / PAPER / DOSSIER

Palau i Dolcet, Antoni. Correspondència.

1949 - 1950

066.146.352

TEXT / PAPER / DOSSIER

Pericot, Lluís. Correspondència, publicacions i recull de premsa.

1920 - 1950

066.146.351

TEXT / PAPER / DOSSIER

PI i MARGALL, Francesc. Correspondència i fotografia retrat.

1870 / 1924

066.161.007

TEXT / PAPER /
CORRESPONDÈNCIA

Política catalana. Publicacions i recull de premsa.

1898 - 1906

066.148.378

Discursos de Josep Franquesa, Dr. Robert, Albert Rusiñol, Francesc Albó.

TEXT / PAPER / DOSSIER

Porter, Josep. Correspondència.

1961

066.146.352

TEXT / PAPER / DOSSIER

Prat de la Riba, Enric. Publicacions i recull de premsa.

1894 - 1910

066.144.336

TEXT / PAPER / DOSSIER

Rahola, Carles. Correspondència, publicacions.

1925 - 1939

066.144.324

TEXT / PAPER / DOSSIER

Ribas i Bertran, Marià. Correspondència, publicacions i recull de premsa.

1931 - 1950

066.146.347

TEXT / PAPER / DOSSIER



FONS PATRIMONIALS

510 MARTÍNEZ - PLANAS

000 SS 510.000.320

320 DOSSIERS / PERSONALITATS I INSTITUCIONS / /

CONTINGUT

ANYS / TIPOL. DOCUM.

ST

FOTO

Roig i Raventós, José. Correspondència, publicacions, articles, recull de premsa.

1940 - 1950

066.143.315

TEXT / PAPER / DOSSIER

Rusiñol, Santiago. Publicacions i recull de premsa.

1900 ca.

066.148.380

TEXT / PAPER / DOSSIER

RUSIÑOL, Santiago. Recull de premsa.

1950

066.161.014

Inclou article d' Alberto Insua sobre Ramon Llull publicat al diari *La Vanguardia* 23 abril 1960.

RECULL PREMSA / PAPER /
RECULL

Ruyra, Joaquim. Publicacions i recull de premsa.

1912

066.148.373

Dedicat per Josep Carner

TEXT / PAPER / DOSSIER

Salisachs, Mercedes. [Dan, A.] Correspondència, publicacions, recull de premsa, fotografies de Can

1948 - 1960

066.146.346

TEXT / PAPER / DOSSIER

Segarra, Ferran de. Publicacions.

1912

066.144.325

TEXT / PAPER / DOSSIER

Serra - Ràfols, J. de C. Correspondència i publicacions.

1930 - 1960

066.145.343

TEXT / PAPER / DOSSIER

Serra i Boldú, Valeri. Correspondència i publicacions

1903 - 1920

066.145.344

TEXT / PAPER / DOSSIER

Serra i Boldú, Valeri. Correspondència i publicacions

1903 - 1920

066.145.345

TEXT / PAPER / DOSSIER



FONS PATRIMONIALS

510 MARTÍNEZ - PLANAS

000

SS 510.000.320

320 DOSSIERS / PERSONALITATS I INSTITUCIONS / /

CONTINGUT

ANYS / TIPOL. DOCUM.

ST

FOTO

Serra Vilaró, J. Publicacions.

1928 - 1941

066.143.318

TEXT / PAPER / DOSSIER

UNAMUNO, Miguel de. Targeta postal adreçada a Francesc Andreu de Lloret 24 octubre 1919.

1919

066.161.015

TEXT / PAPER /
CORRESPONDÈNCIA

Unió Catalanista. Publicacions i recull de premsa.

1892 - 1897

066.148.376

TEXT / PAPER / DOSSIER

Ventosa, Ventura. Correspondència.

1906 - 1915

066.151.396

TEXT / PAPER / DOSSIER

Verdaguer, Jacint. 01 Etiqueta mecanoscrita amb breu relació dels documents que figuraven en un quadre

1980 ca

066.174.001

TEXT / PAPER / ETIQUETA

Verdaguer, Jacint. 02 Reproducció fotomecànica de retrat al carbonet fet per Ramon Casas i retallada de

1930 ca

066.174.001

IMATGES / PAPER /
FOTOGRAFIA

Verdaguer, Jacint. 08 Carta mecanoscrita amb anotacions manuscrites de la Diputació de Barcelona

1913

066.174.001

TEXT / PAPER /
CORRESPONDÈNCIA

Verdaguer, Jacint. 09 Targeta de visita de Mossèn Cinto.

1890 ca

066.174.001

COL·LECCIONS / CARTOLINA /
TARGETA

Verdaguer, Jacint. 10 Fotografia vista exterior diürna retrat de grup participants a excursió a santuari de Sant

1898

066.174.001

IMATGES / PAPER /
FOTOGRAFIA



FONS PATRIMONIALS

510 MARTÍNEZ - PLANAS

000 SS 510.000.320

320 DOSSIERS / PERSONALITATS I INSTITUCIONS / /

CONTINGUT

ANYS / TIPOL. DOCUM.

ST

FOTO

Verdaguer, Jacint. 11 Reproducció fotomecànica text manuscrit original de *Lo Corpus en Argentona*. Maig de 1899; 2 fulls.

1899

066.174.001

TEXT / PAPER / DOSSIER

Verdaguer, Jacint. 12 Targeta d' Emili Martínez Passapera adreçada a alcalde Argentona enviant

1960

066.174.001

TEXT / PAPER / DOSSIER

Verdaguer, Jacint. 13 Sobre postal manuscrit enviat per Mossèn Cinto a Emili Martínez Passapera.

1890 ca

066.174.001

TEXT / PAPER / SOBRE

Verdaguer, Jacint. 14 Postal estampa dedicada a Verge de Montserrat amb text Virolai.

1920 ca

066.174.001

TEXT / PAPER / POSTAL

Verdaguer, Jacint. 15 Recordatori targeta necrològica: Mossèn Cinto 10 juny 1902; Nicolau Font i Maig 07 abril 3 uts.

1902 / 1964

066.174.001

COL·LECCIONS / PAPER / TARGETA

Verdaguer, Jacint. 16 Targeta felicitació Nadal o nadala amb il·lustració escolans església Betlem de Barcelona Còpia facsímil.

1900

066.174.001

COL·LECCIONS / CARTOLINA / TARGETA

Verdaguer, Jacint. 17 Opuscle commemoratiu estada Mossèn Cinto a Lloret amb motiu celebració Any Inclou text dramatitzat i reproducció il·lustració Enric Monserdà i Vidal.. 5 uts.

2003

066.174.001

TEXT / PAPER / DOSSIER

Verdaguer, Jacint. 18 Article sobre inauguració monument Àngel 01 maig 1904 publicat a revista *La Fotocòpia* per a exposició sobre goigs de Verdaguer a capella Sants Metges.

1904

066.174.001

BIBLIOTECA AUXILIAR / PAPER / ARTICLE

VERDAGUER, Mossèn Jacint. Correspondència amb estudiosos i especialistes.

1953 / 1958

066.161.016

TEXT / PAPER / CORRESPONDÈNCIA



FONS	PATRIMONIALS		
510	MARTÍNEZ - PLANAS		
000		SS	510.000.320
320	DOSSIERS / PERSONALITATS I INSTITUCIONS / /		

CONTINGUT	ANYS / TIPOL. DOCUM.	ST	FOTO
Vergés, Francesc X. Correspondència i publicacions.	1907 - 1920	066.146.353	
	TEXT / PAPER / DOSSIER		

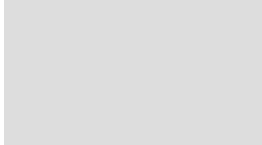
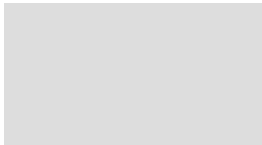
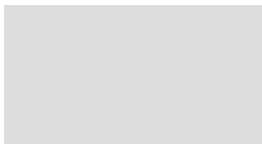

FONS	PATRIMONIALS		
510	MARTÍNEZ - PLANAS		
000		SS	510.000.330
330	DOSSIERS / FARMACOLOGIA / /		

CONTINGUT	ANYS / TIPOL. DOCUM.	ST	FOTO
Estudis històrics sobre Farmacologia. Girbal i Nadal, Enric Claudi	1947 / 1951 TEXT / PAPER / DOSSIER	066.162.003	
Farmàcia i Farmacologia. Correspondència i recull de premsa: Dr. Andreu, Ramon Aliberch, Enric Soler,	1912 / 1962 TEXT / PAPER / DOSSIER	066.162.002	
Nissagues farmacèutiques. Esteva de Llívia, Almera, Balvey o Vellvehí, Bolós, Salvador. Inclou monografia	1946 / 1960 TEXT / PAPER / DOSSIER	066.162.001	



FONS PATRIMONIALS

510 MARTÍNEZ - PLANAS

000 SS 510.000.340

340 DOSSIERS / GENÈRIC / /

CONTINGUT

ANYS / TIPOL. DOCUM.

ST

FOTO

Andorra. Recull de premsa, opuscles, plànols.

1925 / 1952

066.163.005

Se n'extreu la correspondència amb Antonio de Laguardia i J. Trias Pujol i s'incorpora a la

TEXT / PAPER / DOSSIER

Articles i manuals sobre Gramàtica i Llengua Catalana.

1925 / 1934

066.162.005

TEXT / PAPER / DOSSIER

Blanes. Programes de festa major, cartells i opuscles.

1946 / 1956

066.163.002

MATERIAL DIFUSIÓ / PAPER /
OPUSCLE

Campanya contra Luís de Galinsoga, director de La Vanguardia.

1960

066.162.008

TEXT / PAPER / DOSSIER

Dossier Ferrocarrils Econòmics Selva i Empordà FESE 1880: estatuts / relació expropiacions / matrius talonari

1880 i 1908

086.089.001

TEXT / PAPER / DOSSIER

Empúries. Correspondència, publicacions i recull de premsa.

1920 - 1950

066.146.351

TEXT / PAPER / DOSSIER

Ferrocarrils Econòmics Selva i Empordà FESE. Matrius subscripcions accions. Inclou còpia acció participativa a

1880 ca.

066.162.010

TEXT / PAPER / DOSSIER

Festes de Nadal. Recull de premsa, majoritàriament de la revista *Destino*.

1952 / 1961

066.162.004

RECULL PREMSA / PAPER /
RECULL

Girona. Publicacions.

1861 - 1955

066.149.383

Julián de Chia, Claudi Girbal, Narcís Blanch, Manuel Viñas, Gay de Montellà.

TEXT / PAPER / DOSSIER



FONS	PATRIMONIALS		
510	MARTÍNEZ - PLANAS		
000		SS	510.000.340
340	DOSSIERS / GENÈRIC / /		

CONTINGUT	ANYS / TIPOL. DOCUM.	ST	FOTO
Gramàtica de llengua catalana. Publicacions. Àngel Guimerà, Pompeu Fabra.	1896 - 1908 TEXT / PAPER / DOSSIER	066.148.382	
Gran Bretanya. Guies turístiques.	1987 TEXT / PAPER / DOSSIER	066.163.004	
Inclou imatges fotogràfiques. <i>Reglament per a l'aplech català humorístic.</i>	1911 TEXT / PAPER / DOSSIER	066.162.009	
Instituto de Estudios Turísticos. Ponència presentada a <i>Curso de Puertos Deportivos.</i>	1969 TEXT / PAPER / DOSSIER	066.163.003	
Milícies i allotjament exèrcits. Documents esparsos de fons privats. Inclou article <i>Figuras del Dos de Mayo</i> Segregat de dossier <i>Milícies</i> . Una de les cartes està signada per Luis Daoiz.	1804 / 1868 TEXT / PAPER / DOSSIER	066.162.011	
Prensa catalana. Correspondència: <i>La Ilustració Catalana: La Renaixensa: L'Art del Pagès: La Veu</i>	1900 / 1922 TEXT / PAPER / CORRESPONDÈNCIA	066.163.006	
Recull de dites catalanes en petites notes de paper sulfuritzat manuscrites a llapis.	1920 / 1930 ca TEXT / PAPER / DOSSIER	066.172.001	
Recull de dites catalanes en petites notes de paper sulfuritzat manuscrites a llapis.	1920 / 1930 ca TEXT / PAPER / DOSSIER	066.173.001	
Recull de premsa aparegut a <i>Diario de Barcelona</i> .	1961 RECUILL PREMSA / PAPER / RECUILL	066.162.007	
<i>La ley de educación física.</i>			



FONS	PATRIMONIALS		
510	MARTÍNEZ - PLANAS		
000		SS	510.000.340
340	DOSSIERS / GENÈRIC / /		

CONTINGUT	ANYS / TIPOL. DOCUM.	ST	FOTO
Recull de premsa aparegut al <i>Diario de Barcelona</i> .	1962	066.162.006	
	RECULL PREMSA / PAPER / RECULL		
<i>¿Qué es el Mercado Común Europeo?</i>			
Suplement especial del diari <i>La Vanguardia</i> inauguració aeroport Girona Costa Brava a Vilobí d'	1962	066.162.012	
	BIBLIOTECA AUXILIAR / PAPER / HEMEROTECA		
<i>Gerona 1962</i>			
Tossa de Mar. Circulars de protesta per la subhasta de consums que es fa a la vila de Tossa.	1908	066.163.001	
	TEXT / PAPER / DOSSIER		
Turisme de Catalunya. Congressos I i II. Correspondència, publicacions, recull de premsa. Societat Atracció Forasters, ponències.	1908 - 1933	066.150.389	
	TEXT / PAPER / DOSSIER		
Vic. Articles, postals i recull de premsa sobre la ciutat i el Museu Episcopal.	1921 / 1953	066.162.013	
	TEXT / PAPER / DOSSIER		



FONS PATRIMONIALS

510 MARTÍNEZ - PLANAS

000 **SS** 510.000.410

410 COL·LECCIONS / TARGETES I ESTAMPES / /

CONTINGUT

ANYS / TIPOL. DOCUM.

ST

FOTO

Àlbum de cromos.

1932 ca

059.316.001

Promoció publicitària Nestlé. A nom d' Àngel i Emili Martínez.

COL·LECCIONS / PAPER /
ÀLBUM

Bitllet de participació a rifa benèfica o solidària.

1940 ca.

086.393.002

Dues unitats, núms. 981 i 982.

COL·LECCIONS / PAPER /
BITLLET

Colegio del Inmaculado Corazón de María. Lloret de

Carnets d' adhesió a causes pies de Filomena de Laguardia o La Guardia a l' Obra Pontíficia de Sant Pere

1946

066.540.008

COL·LECCIONS / CARTOLINA /
TARGETA

Col·lecció auques, estampes i impresos.

1850 / 1930

066.166.008

COL·LECCIONS / PAPER /
LÀMINA

Col·lecció de cromos

1940 ca

054.389.029

Vistes de capitals de província Espanya promoció Ceregumil.

COL·LECCIONS / PAPER /
CROMO

Col·lecció de làmines il·lustrades de calendaris i almanacs.

1952 / 1960

066.166.011

COL·LECCIONS / PAPER /
LÀMINA

Col·lecció de làmines il·lustrades gentilesa casa productes farmàcia Roche

1955

066.542.003

COL·LECCIONS / PAPER /
COL·LECCIÓ

Col·lecció de recordatoris necrològics d' amics i coneguts de Lloret i membres de la família Castro - De

1939 / 1954

086.089.015

COL·LECCIONS / CARTOLINA /
TARGETA

Col·lecció imatges i postals antigues i modernes de Lloret
Fotomuntatge àlbum fotocòpia a color, dos jocs

2005 circa

066.545.003

IMATGES / PAPER / POSTAL



FONS PATRIMONIALS

510 MARTÍNEZ - PLANAS

000 SS 510.000.410

410 COL·LECCIONS / TARGETES I ESTAMPES / /

CONTINGUT

ANYS / TIPOL. DOCUM.

ST

FOTO

Col·leccions: circulars i postals entitats bancàries Banco Zaragozano i La Caixa de Pensions.

1955 ca

066.166.002

COL·LECCIONS / CARTOLINA /
POSTAL

Documentació auxiliar reportatges fotogràfics.

1972 / 1990 ca

086.343.031

Sobre revel·lat Foto Mas data 19 desembre 1972; dues targetes Foto Mas. Contenia negatius ST 305.007.026 a

COL·LECCIONS / PAPER /
SOBRE

Estampes i targetes de caràcter religiós

1940 circa

066.540.006

COL·LECCIONS / CARTOLINA /
TARGETA

Estampes i targetes necrològiques i recordatoris.

1964 - 1969

066.540.007

COL·LECCIONS / CARTOLINA /
TARGETA

Felicitació de Nadal o Nadala

1945 ca

059.316.095

D'Indústries Montseny enviada a Antonio Planas. Conté la imatge de dos gats i la llegenda *Indústries*

TEXT / PAPER /
CORRESPONDÈNCIA

Gravat de Sant Jordi.

1700 / 1750 circa

066.217.011

Inclou una representació cartogràfica del mapa i ciutats de Catalunya.

COL·LECCIONS / PAPER /
GRAVAT

Invitació

1903

059.316.004

Postal en què la colònia suïssa de Madrid convida als compatriotes assistents al XIV Congrés Internacional de

COL·LECCIONS / PAPER /
TARGETA

Làmina fotomecànica reproducció pintura oli paisatge vista Punta des Cabdells i Roquer de Llevant.

2000 ca

086.343.026

Publicada per diari *El Punt* de Girona amb núm. 4.

DOCUMENTACIÓ SINGULAR /
PAPER / LÀMINA

Làmina fotomecànica reproducció retrat Jacint Verdager.

1920 ca

086.343.025

DOCUMENTACIÓ SINGULAR /
PAPER / LÀMINA



FONS PATRIMONIALS

510 MARTÍNEZ - PLANAS

000 SS 510.000.410

410 COL·LECCIONS / TARGETONS I ESTAMPES / /

CONTINGUT

ANYS / TIPOL. DOCUM.

ST

FOTO

Làmina gravat amb imatge pescadors recollint les xarxes a platja Lloret.

1980 ca

086.502.007

DOCUMENTACIÓ SINGULAR /
CARTOLINA / LÀMINA

Recollint l' art.

Làmina impresa amb dibuix perspectiva axonomètrica no realista del nucli urbà amb els edificis més destacats.

1983

090.042.004

DOCUMENTACIÓ SINGULAR /
CARTOLINA / LÀMINA

LLORET DE MAR.

Làmines de pintura espanyola: col·leccions 150è aniversari Museu del Prado i *La Belle Époque* de

1969

066.166.010

COL·LECCIONS / PAPER /
LÀMINA

Mostra d'estampes religioses

1930 / 1946

066.164.011

COL·LECCIONS / CARTOLINA /
TARGETA

Mostra de bitllets de transport públic línies autobús a Blanes i Girona.

1957

066.164.007

COL·LECCIONS / PAPER /
BITLLET

Mostra de factures i rebuts.

1905

066.164.008

COL·LECCIONS / PAPER /
JUSTIFICANT

Mostra de felicitacions de Nadal, nadales.

1900 / 1970 ca

066.164.014

COL·LECCIONS / CARTOLINA /
NADALA

Mostra de targetes de visita d'establiments i persones de Lloret de Mar.

1942

066.164.010

COL·LECCIONS / CARTOLINA /
TARGETA

Mostra de targetes invitació casament: Jordi Costa i Assumpció Llobet; José Ruiz i Glòria Clua.

1953 / 1961

066.164.013

COL·LECCIONS / CARTOLINA /
TARGETA



FONS PATRIMONIALS

510 MARTÍNEZ - PLANAS

000 SS 510.000.410

410 COL·LECCIONS / TARGETES I ESTAMPES / /

CONTINGUT

ANYS / TIPOL. DOCUM.

ST

FOTO

Mostra de targetes, invitacions, menús i programes de sopars i dinars d'homenatge o commemoratius.

1967 - 1972

066.164.006

COL·LECCIONS / CARTOLINA /
TARGETA

Nadala o felicitació de Nadal il·lustrada amb reproducció de fotografia de temporal de mar al passeig Verdaguer

1993

086.393.003

COL·LECCIONS / CARTOLINA /
NADALA

Lloret de Mar, 1936. Creu Roja. ASSEMBLEA LOCAL

Oli bodegó amb pomes, teteres i clavells vermells commemoratiu del 25è aniversari del restaurant Mas

2001

086.259.089

DOCUMENTACIÓ SINGULAR /
CARTOLINA / LÀMINA

Oli commemoratiu del 30è aniversari del restaurant El Trull. Reproducció fotomecànica sobre una cartolina.

1998

090.021.008

DOCUMENTACIÓ SINGULAR /
CARTOLINA / LÀMINA

Posta de sol a Lloret de Mar des del Turó de

Opuscle promoció turística.

1950 ca.

066.167.002

MATERIAL DIFUSIÓ / PAPER /
OPUSCLE

Lloret de Mar. Costa Brava.

Quatre olis commemoratius del 35è aniversari del restaurant El Trull. Reproducció fotomecànica conjunta

2002

090.021.007

DOCUMENTACIÓ SINGULAR /
CARTOLINA / LÀMINA

Les quatre estacions de la Selva.

Recordatori de la primera comunió de Maria Dolors Portas i Clausell 21 maig 1944.

1944

086.089.016

COL·LECCIONS / CARTOLINA /
TARGETA

Recordatori targeta necrològica Mossèn Miquel Gallart i Ribera 20 setembre 1995.

1995

066.164.012

COL·LECCIONS / CARTOLINA /
TARGETA

Sobres contenidors de negatius i fotografies.

1930 / 1950 ca.

086.393.008

Inclou sobres amb membret de la farmàcia Martínez; una postal amb dibuix de veler dins d'una funda de suro amb

COL·LECCIONS / PAPER /
SOBRE



FONS PATRIMONIALS

510 MARTÍNEZ - PLANAS

000 **SS** 510.000.410

410 COL·LECCIONS / TARGETES I ESTAMPES / /

CONTINGUT

ANYS / TIPOL. DOCUM.

ST

FOTO

Targeta invitació a inauguració Biblioteca Municipal de Lloret de Mar 23 abril 1991.

1991

086.089.011

COL·LECCIONS / CARTOLINA / TARGETA

Targeta necrològica recordatori funeral Àngel Martínez de Laguardia

2007

066.545.002

COL·LECCIONS / CARTOLINA / TARGETA

Targetes necrològiques recordatoris funeral.

1915 / 1964

054.389.031

A nom de Lluís G. Macià Roca; Josefa Oliver Artau; Antoni Planas Granés; Emili Martínez, Passapera

COL·LECCIONS / PAPER / TARGETA

Targetes personals de visita i felicitacions comercials de Nadal

1949

066.541.008

COL·LECCIONS / CARTOLINA / TARGETA

Viatges i vacances. Bitllets, tiquets de trens, targetons, factures establiments hotelers visitats per Emili

1910 / 1951

066.164.009

COL·LECCIONS / PAPER / TARGETA



FONS	PATRIMONIALS		
510	MARTÍNEZ - PLANAS		
000		SS	510.000.420
420	COL·LECCIONS / MATERIAL DIFUSIÓ / /		

CONTINGUT	ANYS / TIPOL. DOCUM.	ST	FOTO
Cartell de promoció activitat popular.	1955	086.244.098	
	MATERIAL DIFUSIÓ / PAPER / CARTELL		
<i>FESTIVALES DE VERANO 1955. Recital folklórico por</i>			
Cartell de promoció activitat cultural.	1930 <i>circa</i>	086.244.099	
	MATERIAL DIFUSIÓ / PAPER / CARTELL		
<i>JA SOU DE L' ASSOCIACIÓ PROTECTORA DE L'</i>			
Cartell de promoció activitat cultural.	1955	089.032.008	
	MATERIAL DIFUSIÓ / PAPER / CARTELL		
<i>FESTIVALES DE ESPAÑA. GERONA.</i>			
Cartell de promoció activitat cultural.	1955	089.016.008	
	MATERIAL DIFUSIÓ / PAPER / CARTELL		
<i>... Playas las de LLORET ! Centenario de " Marina ".</i>			
Cartell de promoció activitat cultural.	1955	089.032.007	
	MATERIAL DIFUSIÓ / PAPER / CARTELL		
<i>FESTIVALES DE ESPAÑA. LLORET DE MAR.</i>			
Cartell de promoció activitat política.	1906	089.032.006	
	MATERIAL DIFUSIÓ / PAPER / CARTELL		
<i>SELVATANS. Se vos convida al meeting de</i>			
Cartell de promoció activitat política.	1910 <i>circa</i>	089.032.004	
	MATERIAL DIFUSIÓ / PAPER / CARTELL		
<i>CAP A BARCELONA !!! A VOTAR PER CATALUNYA !!</i>			
Cartell de promoció activitat popular.	1966	086.244.097	
	MATERIAL DIFUSIÓ / PAPER / CARTELL		
<i>1er rallye PARIS LLORET DE MAR.</i>			
Cartell de promoció actuació dansa.	1954	089.016.009	
	MATERIAL DIFUSIÓ / PAPER / CARTELL		
<i>BALLET DE JUAN TENA.</i>			



FONS PATRIMONIALS

510 MARTÍNEZ - PLANAS

000 SS 510.000.420

420 COL·LECCIONS / MATERIAL DIFUSIÓ / /

CONTINGUT

ANYS / TIPOL. DOCUM.

ST

FOTO

Cartell de promoció entitat cultural.

1906 *circa*

089.032.003

MATERIAL DIFUSIÓ / PAPER /
CARTELL

ORFEÓ CATALÀ. BARCELONA.

Cartell de promoció Mil·lenari.

1966

086.244.096

MATERIAL DIFUSIÓ / PAPER /
CARTELL

966 - 1966. VILLA DE LLORET DE MAR.

Cartell de promoció venda publicació

1917

086.244.100

MATERIAL DIFUSIÓ / PAPER /
CARTELL

IL·LUSTRACIÓ CATALANA. Número 738. 19 DE JULIOL

Cartell de promoció venda publicació.

1920 ca.

089.032.005

MATERIAL DIFUSIÓ / PAPER /
CARTELL

HISTÒRIA NACIONAL DE CATALUNYA PER A.

Cartell promoció activitat popular i festes

1950 *circa*

086.244.014

MATERIAL DIFUSIÓ / PAPER /
CARTELL

Club de Tennis. Grandes festejos 07 septiembre.

Cartell promoció establiment turístic

1954

086.244.015

MATERIAL DIFUSIÓ / PAPER /
CARTELL

Gran terraza jardín La Masía del Pinar. Programa

Cartell promoció establiment turístic

1960 *circa*

086.244.016

MATERIAL DIFUSIÓ / PAPER /
CARTELL

La Masía del Pinar

Cartells actes commemoratius aniversaris entrada
tropes franquistes i Exèrcit italià a Lloret en acabar

1940 / 1956

066.165.001

MATERIAL DIFUSIÓ / PAPER /
CARTELL

Cartells actes commemoratius festivitat de Sant Antoni
Maria Claret, patró del sindicat tèxtil.

1947 - 1955

066.165.005

MATERIAL DIFUSIÓ / PAPER /
CARTELL



FONS PATRIMONIALS

510 MARTÍNEZ - PLANAS

000 SS 510.000.420

420 COL·LECCIONS / MATERIAL DIFUSIÓ / /

CONTINGUT

ANYS / TIPOL. DOCUM.

ST

FOTO

Cartells actes commemoratius festivitat de Sant Cristòfol, patró del gremi de xofers.

1939 - 1952

066.165.007

MATERIAL DIFUSIÓ / PAPER /
CARTELL

Cartells actes commemoratius festivitat de Sant Isidre, patró dels pagesos i ramaders.
Inclou cartell Sant Antoni Abat Festa Tres Tombs.

1944 - 1955

066.165.004

MATERIAL DIFUSIÓ / PAPER /
CARTELL

Cartells actes commemoratius festivitat de Sant Sebastià, organitzada per Associació de Socors Mutuus
Inclou ordenances 1864.

1944 - 1956

066.165.006

MATERIAL DIFUSIÓ / PAPER /
CARTELL

Cartells actes commemoratius festivitat Sant Antoni de Pàdua, patró del gremi dels paletes.

1946 - 1953

066.165.003

MATERIAL DIFUSIÓ / PAPER /
CARTELL

Cartells de curses de braus.

1947 / 1950

066.165.002

MATERIAL DIFUSIÓ / PAPER /
CARTELL

Cartells, opuscles i entrades de partits de futbol i beisbol relatius al Club Futbol CF Lloret, Sport Club SC Lloret i

1929 / 1959

066.165.010

MATERIAL DIFUSIÓ / PAPER /
CARTELL

Catàleg

1953

059.316.088

Exposició del pintor Beuter a Galerías de Arte Secciones Jaimes de Barcelona.

MATERIAL DIFUSIÓ / PAPER /
OPUSCLE

Cinema Teatre Modern. Programes de representacions teatrals i de pel·lícules exhibides.

1919 / 1960

066.165.009

MATERIAL DIFUSIÓ / PAPER /
PROGRAMA MÀ

Convocatòria i programa festa Mare Déu Montserrat i Sant Jordi de la Societat Beneficència Naturals

1952

066.542.005

MATERIAL DIFUSIÓ / PAPER /
PROGRAMA MÀ



FONS PATRIMONIALS

510 MARTÍNEZ - PLANAS

000 SS 510.000.420

420 COL·LECCIONS / MATERIAL DE DIFUSIÓ / /

CONTINGUT

ANYS / TIPOL. DOCUM.

ST

FOTO

DÍPTIC PROMOCIÓ LOCAL

1960 ca

052.101.010

IMPRÉS EN PAPER COLOR TARONJA AMB
FOTOGRAFIA BLANC I NEGRE A PORTADA I MAPA
LA MASÍA DEL PINAR. PRIMER NIGHT CLUB DE

GRÀFIC / PAPER / FULL VOLANT

DOSSIER MATERIAL PROMOCIÓ TURÍSTICA
PATRONAT TURISME LLORET
INCLOU: GUIA ALLOTJAMENT 1991; CARTELL
LLORET CAPELLA MARE DÉU GRÀCIA 1989 BOSC

1989 / 1991

052.101.008

TEXT / PAPER / DOSSIER

Estadística epidemiològica.

1800

086.502.011

Incidència episodi contagi a Sevilla, del 23 d'agost al 30
de novembre.

TEXT / PAPER / ESTADÍSTICA

OPUSCLE AMB ESTATUTS OBRERIA SANTA
CRISTINA

1967

052.101.017

TEXTUAL / PAPER / OPUSCLE

ESTATUTOS DE LA ASOCIACIÓN DE OBREROS Y

Opuscle catàleg promoció publicitat comercial casa
Märklin de miniatures ferroviàries. Inclou mapa mundial

1974

066.545.004

MATERIAL DIFUSIÓ / PAPER /
OPUSCLE

Opuscle editat amb la col·laboració de la Junta Local de
Información y Turismo de Lloret de Mar

1959

052.101.006

TEXT / PAPER / OPUSCLE

Pueblos y villas de la Costa Brava. Guía de Lloret

Opuscle políptic amb portada marge superior ondulat
imatge brollador angelet.

2000 ca

052.100.018

MATERIAL DIFUSIÓ / PAPER /
OPUSCLE

Jardins de Santa Clotilde.

Opuscle programa de mà exposició retrospectiva pintor
Joan Llaverias patrocinada per Obreria de Santa

1952

086.089.014

MATERIAL DIFUSIÓ / PAPER /
PROGRAMA MÀ

Opuscle programa mà acte a la plaça braus Girona amb
participació de delegació de Lloret.

1945 ca

066.165.014

MATERIAL DIFUSIÓ / PAPER /
OPUSCLE

Solemne Bendición de Banderas de la Sección



FONS PATRIMONIALS

510 MARTÍNEZ - PLANAS

000 SS 510.000.420

420 COL·LECCIONS / MATERIAL DIFUSIÓ / /

CONTINGUT

ANYS / TIPOL. DOCUM.

ST

FOTO

Opuscle promoció editorial *Biblioteca Escogida*
Barcelona. col·leccionable *Los mártires de la*

1873

066.545.006

MATERIAL DIFUSIÓ / PAPER /
OPUSCLE

OPUSCLE PROMOCIÓ ESTABLIMENT COMERCIAL
LOCAL A CARRER NARCÍS FORS 9 GALERIES
IMPRÈS SOBRE PAPER COLOR TARONJA

1970 ca

052.103.011

GRÀFIC / PAPER / OPUSCLE

EN SCOOPY-DOO HACEMOS LAS MEJORES

OPUSCLE PROMOCIÓ TURÍSTICA

1930 ca

052.103.009

TRES FULLS DESPRESOS AMB AFECTACIONS
DIVERSES. HI HA UNA CARA AMB INDICACIÓ

GRÀFIC / PAPER / OPUSCLE

Opuscle promoció turística amb retrat fotografia Avi
Bolet.

1950 ca.

066.167.003

Lloret de Mar. Costa Brava.

Opuscle promoció turística.

1935 circa

052.048.025

MATERIAL DIFUSIÓ / PAPER /
OPUSCLE

Lloret Bell Lloc de Repós.

Opuscles, tríptics i programes de promoció turística
altres municipis.

1950 - 1965

066.166.006

MATERIAL DIFUSIÓ / PAPER /
OPUSCLE

Opuscles, tríptics i programes de promoció turística de
Lloret.

1950 - 1965

066.166.005

MATERIAL DIFUSIÓ / PAPER /
OPUSCLE

POLÍPTIC CINC CARES PROMOCIÓ TURÍSTICA

1965 ca

052.101.012

PORTADA FOTOGRAFIA PASSEIG VERDAGUER AMB
COTXES AUTOMÒBILS APARCATS I RÈTOL
LLORET DE MAR. COSTA BRAVA. ESPAÑA

GRÀFIC / PAPER / OPUSCLE

Programa de la festa 1 Maig.

1926 / 1939

066.165.015

MATERIAL DIFUSIÓ / PAPER /
PROGRAMA MÀ



FONS PATRIMONIALS

510 MARTÍNEZ - PLANAS

000 SS 510.000.420

420 COL·LECCIONS / MATERIAL DIFUSIÓ / /

CONTINGUT

ANYS / TIPOL. DOCUM.

ST

FOTO

Programa edició Lloret.

1965

066.165.012

MATERIAL DIFUSIÓ / /

Festivals del Mediterráneo.

Programa Esplai Club Lloret de Mar. Sessió de gimnàstica rítmica i plàstica animada. Cançons i jocs

1934

066.165.016

MATERIAL DIFUSIÓ / PAPER /
PROGRAMA MÀ

Programa Societat Coral Unió Lloretenca Caramelles Pasqua Florida.

1959

066.165.017

MATERIAL DIFUSIÓ / PAPER /
PROGRAMA MÀ

Programes Aplecs Sardana.

1968 - 1973

066.165.008

MATERIAL DIFUSIÓ / PAPER /
PROGRAMA MÀ

Programes de concerts i audicions de música clàssica: Liceu, Tívoli, Novedades.

1900 - 1920

066.166.007

MATERIAL DIFUSIÓ / PAPER /
PROGRAMA MÀ

Programes de festes i activitats diverses a Lloret.

1930 - 1955

066.166.001

MATERIAL DIFUSIÓ / PAPER /
PROGRAMA MÀ

Programes edicions Lloret.

1961 / 1966

066.165.011

MATERIAL DIFUSIÓ / PAPER /
PROGRAMA MÀ

Festivals de España. Festival del Mar.

Programes Festa Major Santa Cristina.

1940 / 1957

066.165.013

MATERIAL DIFUSIÓ / PAPER /
PROGRAMA MÀ

Prospectes de productes farmacèutics.

1950 ca.

066.166.009

MATERIAL DIFUSIÓ / PAPER /
OPUSCLE



FONS	PATRIMONIALS		
510	MARTÍNEZ - PLANAS		
000		SS	510.000.420
420	COL·LECCIONS / MATERIAL DIFUSIÓ / /		

CONTINGUT	ANYS / TIPOL. DOCUM.	ST	FOTO
Recull de prospectes establiments i serveis turístics de Lloret. Banys Ventura	1942 - 1949 MATERIAL DIFUSIÓ / PAPER / OPUSCLE	066.166.004	
Recull de prospectes i opuscles sobre establiments i serveis turístics de Lloret format DIN A4 o similar: La	1954 / 1960 MATERIAL DIFUSIÓ / PAPER / OPUSCLE	066.166.003	
Recull de prospectes i opuscles sobre establiments i serveis turístics i urbanitzacions de Lloret format DIN A6	1954 - 1956 MATERIAL DIFUSIÓ / PAPER / OPUSCLE	086.256.003	
Recull de prospectes i opuscles sobre establiments i serveis turístics i urbanitzacions de Lloret format DIN A5	1954 / 1962 MATERIAL DIFUSIÓ / PAPER / OPUSCLE	086.256.002	
Recull de prospectes i opuscles sobre establiments i serveis turístics i urbanitzacions de Lloret format llibret:	1963 / 1970 MATERIAL DIFUSIÓ / PAPER / OPUSCLE	086.256.001	
TARGETA AMB REPRODUCCIÓ FOTOGRAFIA TEMPORAL DE MAR A PLAÇA DE LA VILA I PASSEIG IMPRÈS SOBRE CARTOLINA COLOR CREMA AMB TEXTURA SÍMIL PELL. NO HI HA CAP ALTRA <i>LLORET DE MAR 1936</i>	1995 ca GRÀFIC / CARTRÓ / TARGETA	052.101.015	
TARGETA COMMEMORATIVA IMPOSICIÓ FULLA DE LLORER CATEGORIA PLATA A ESTEVE FÀBREGAS	1980 GRÀFIC / CARTRÓ / TARGETA	052.101.022	
TARGETA DÍPTIC FELICITACIÓ NADAL O NADALA ALCALDE JORDI MARTÍNEZ PLANAS PORTADA FOTOGRAFIA SOL IXENT O AURORA SOBRE PLATJA LLORET	1988 GRÀFIC / CARTRÓ / TARGETA	052.101.014	
TARGETA DÍPTIC FELICITACIÓ NADAL O NADALA CLUB NÀUTIC LLORET CNLLM 50è ANIVERSARI PORTADA FOTOGRAFIA REGATA VELA CATAMARANS A PLATJA LLORET DES DE PUNTA	2005 GRÀFIC / CARTRÓ / TARGETA	052.101.020	



FONS	PATRIMONIALS		
510	MARTÍNEZ - PLANAS		
000		SS	510.000.420
420	COL·LECCIONS / MATERIAL DE DIFUSIÓ / /		

CONTINGUT	ANYS / TIPOL. DOCUM.	ST	FOTO
TARGETA DÍPTIC FELICITACIÓ NADAL O NADALA HERIBERT BARRERA PRESIDENT PARLAMENT	1982 GRÀFIC / CARTRÓ / TARGETA	052.101.019	
TARGETA DÍPTIC FELICITACIÓ NADAL O NADALA OBRERIA SANTA CRISTINA PORTADA FOTOGRAFIA AÈRIA PLATJA SANTA CRISTINA 1929. A INTERIOR REPRODUCCIÓ CANÇO	2006 GRÀFIC / CARTRÓ / TARGETA	052.101.021	
TARGETA DÍPTIC FELICITACIÓ NADAL O NADALA SIGNADA PER JULI I CARMEN CLUB ROTARY PORTADA FOTOGRAFIA TEMPORAL DE MAR I INUNDACIÓ CARRER SANTA CRISTINA AMB BARCA I	2000 ca GRÀFIC / CARTRÓ / TARGETA	052.101.018	
TARGETA DÍPTIC FELICITACIÓ NADAL O NADALA SIGNADA PER XAVIER CRESPO COM A CANDIDAT A PORTADA FOTOGRAFIA NEVADA A PASSEIG VERDAGUER I CASA DE LA VILA 1985 O 1987.	2002 GRÀFIC / CARTRÓ / TARGETA	052.101.016	
TARGETA DÍPTIC MENÚ DINAR CELEBRACIÓ 57è ANIVERSARI CLUB MARINA CASINET A INCLOU PUNT LLIBRE SANT JORDI GENERALITAT, GREMI LLIBRETERS I DIARI <i>AVUI</i> IL·LUSTRACIÓ	2012 GRÀFIC / CARTRÓ / TARGETA	052.103.006	
TARGETA DÍPTIC PRESENTACIÓ EXPOSICIÓ OLIS I PINTURES MIQUEL MASABEU A SALA ART OSIRIS	1986 GRÀFIC / CARTRÓ / TARGETA	052.103.008	
<i>MASABEU OLIS</i>			
TARGETA FELICITACIÓ NADAL O NADALA FETA AMB FOTOGRAFIA POSITIU CÒPIA SOBRE PAPER REPRODUCCIÓ IMATGE NEVADA A JARDINS <i>CON LOS MEJORES DESEOS DE FELICIDAD PARA</i>	1972 GRÀFIC / PAPER / TARGETA	320.019.033	
TARGETA FELICITACIÓ NADAL O NADALA FETA AMB FOTOGRAFIA POSITIU CÒPIA SOBRE PAPER REPRODUCCIÓ IMATGE NEVADA A PLATJA <i>NEVADA DEL 25 DE DESEMBRE DE 1962. BONES</i>	2000 ca GRÀFIC / PAPER / TARGETA	320.019.032	
TARGETA MENÚ DINAR CELEBRACIÓ ASSEMBLEA METGES PROVÍNCIA GIRONA A PI SANTA CRISTINA	1917 GRÀFIC / CARTRÓ / TARGETA	052.103.007	

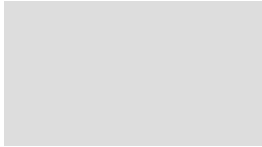
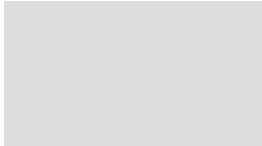
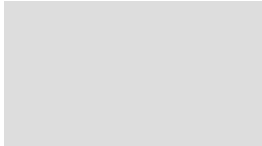

FONS	PATRIMONIALS		
510	MARTÍNEZ - PLANAS		
000		SS	510.000.420
420	COL·LECCIONS / MATERIAL DE DIFUSIÓ / /		

CONTINGUT	ANYS / TIPOL. DOCUM.	ST	FOTO
TARGETA VISITA ALCALDE JOAN DOMÈNECH MONER AMB ANOTACIÓ MANUSCRITA ADREÇADA	1981 ca GRÀFIC / CARTRÓ / TARGETA	052.101.023	
Targetes exposició homenatge Joan Llaverias.	1952 MATERIAL DIFUSIÓ / CARTOLINA / TARGETA	066.167.001	
TRÍPTIC PROMOCIÓ TURÍSTICA EN QUATRE LLENGÜES: ALEMANY, ANGLÈS, CASTELLÀ I PORTADA FOTOGRAFIA SA CALETA I ES VANO AMB RÈTOL INFERIOR LLETRES BLANQUES SOBRE <i>LLORET DE MAR. COSTA BRAVA. SPAIN.</i>	1960 ca GRÀFIC / PAPER / OPUSCLE	052.101.011	



FONS PATRIMONIALS

510 MARTÍNEZ - PLANAS

000 SS 510.000.430

430 COL·LECCIONS / SEGELLS I TIMBRES OFICIALS / /

CONTINGUT

ANYS / TIPOL. DOCUM.

ST

FOTO

Àlbum col·lecció de material divers : vinyetes i segells /
carnets de ball envelat / paper moneda Guerra Civil /

1717 / 1963

086.128.001

COL·LECCIONS / PAPER /
COL·LECCIÓ

Circular Reial Ordre 13 febrer 1875 a Granada respecte
al lloc de compliment de les penes per a militars

1875

086.128.002

TEXT / PAPER /
CORRESPONDÈNCIA

Col·lecció de vitoles de cigars. Inclou correspondència
amb altres aficionats: Melcior Miralles de Mas i Joaquim

1955 / 1963

086.128.005

COL·LECCIONS / PAPER /
COL·LECCIÓ

Dossier recull col·lecció segells i timbres oficials

1790 circa / 1957

066.545.005

COL·LECCIONS / PAPER /
FILATÈLIA

Dossier recull col·lecció segells i timbres oficials
conservats en carpeta blava
Inclou passaports, retalls i correspondència diversa

1822 / 1865

086.089.005

COL·LECCIONS / PAPER /
FILATÈLIA

Dossier recull col·lecció segells i timbres oficials del
període de la guerra civil
Inclou una tarja postal des del front de Narcís Masvidal,
paper moneda local i passaports

1937 / 1939

086.089.006

COL·LECCIONS / PAPER /
FILATÈLIA

Full manuscrit format similar DIN A5 amb relació
inventari de paper moneda de la Guerra Civil i valors

1940 circa

086.128.004

TEXT / PAPER / RELACIÓ

Imprés circular en format similar DIN A5 signat per la
Junta Directiva del Govern Provincial de Granada contra

1836

086.128.003

TEXT / PAPER /
CORRESPONDÈNCIA

Llibre comptabilitat format DIN A4 reconvertit en àlbum
col·lecció segells i timbres oficials
Gairebé tots han caigut, només romanen alguns
enganxats i altres despresos recollits en un sobre

1892 / 1940

066.540.004

COL·LECCIONS / PAPER /
FILATÈLIA



FONS PATRIMONIALS

510 MARTÍNEZ - PLANAS

000 SS 510.000.430

430 COL·LECCIONS / SEGELLS I TIMBRES OFICIALS / /

CONTINGUT

ANYS / TIPOL. DOCUM.

ST

FOTO

Paper timbrat i mata-segells de correus.

1900 circa

066.168.003

COL·LECCIONS / PAPER /
FILATÈLIA

Segells i sobres timbrats.

1900 circa

066.169.003

COL·LECCIONS / PAPER /
FILATÈLIA

Segells i timbres oficials Lloret

1900 circa

066.169.002

COL·LECCIONS / PAPER /
FILATÈLIA

Segells oficials de viles catalanes

1900 circa

066.168.002

Dos volums

COL·LECCIONS / PAPER /
FILATÈLIA

Segells oficials de viles catalanes retallats de documents administratius.

1900 / 1950 ca

066.169.004

COL·LECCIONS / PAPER /
FILATÈLIA

Sobre i timbre commemoratiu II Exposició Filatèlica Costa Brava a Lloret. Edició numerada nº 00577

1958

086.089.007

COL·LECCIONS / PAPER /
FILATÈLIA

Sobres postals i mata-segells amb onomàstics de Lloret com ara Narcís Rodés, Antoni Surís i altres de 1760 a Inclou instància del Sr. Emili Martínez Passapera adreçada a director Correus Madrid sobre concessió

1760 / 1958

066.540.005

COL·LECCIONS / PAPER /
FILATÈLIA

Timbres de jutjats.

1900 circa

066.169.001

COL·LECCIONS / PAPER /
FILATÈLIA

Timbres oficials.

1900 circa

066.168.001

COL·LECCIONS / PAPER /
FILATÈLIA



FONS PATRIMONIALS

510 MARTÍNEZ - PLANAS

000 **SS** 510.000.440

440 COL·LECCIONS / GOIGS / /

CONTINGUT

ANYS / TIPOL. DOCUM.

ST

FOTO

Goigs de Santa Cristina, 3 unitats

1930 circa

086.089.012

GOIGS / PAPER / GOIG

Goigs de Santa Cristina, 3 unitats.

1930 circa

086.089.012

GOIGS / PAPER / GOIG

Goigs dedicats a Sant Esteve Protomàrtir i a Sant Antoni de Pàdua.

Fotocòpia, 4 unitats

1635

066.174.003

GOIGS / PAPER / GOIG

Goigs dedicats a Sant Esteve Protomàrtir i a Sant Antoni de Pàdua. Fotocòpia.

1635

066.174.003

GOIGS / PAPER / GOIG

Títols de deute públic municipal emès per Ajuntament per al finançament del projecte construcció Casa de la Núms. 0879 a 0884.

1978

086.502.006

DOCUMENTACIÓ SINGULAR /
CARTOLINA / TÍTOL



FONS PATRIMONIALS

510 MARTÍNEZ - PLANAS

000 SS 510.000.450

450 COL·LECCIONS / CARTES NÀUTIQUES I PLÀNOLS / /

CONTINGUT

ANYS / TIPOL. DOCUM.

ST

FOTO

Carta nàutica Àfrica: Golf de Guinea.

1859

092.022.002

CARTES NÀUTIQUES / PAPER /
CARTA NÀUTICA

De la Bahía de Corisco en la costa occidental de Africa

Carta nàutica Àfrica: Macaronèsia, Oceà Atlàntic.

1788

092.031.014

CARTES NÀUTIQUES / PAPER /
CARTA NÀUTICA

De las Azores ó Terceras

Carta nàutica Àfrica: Mauritània, Marroc. Macaronèsia,
Oceà Atlàntic.

1881

092.022.007

CARTES NÀUTIQUES / PAPER /
CARTA NÀUTICA

Africa, Strait of Gibraltar to the River Gambia

Carta nàutica Amèrica Central: Santo Domingo, Mar
Carib.

1856

092.022.006

CARTES NÀUTIQUES / PAPER /
CARTA NÀUTICA

De una parte de la Isla de Santo Domingo con los

Carta nàutica Amèrica Central: Santo Domingo, Puerto
Rico, Bahames, Mar Carib.

1865

092.031.013

CARTES NÀUTIQUES / PAPER /
CARTA NÀUTICA

Santo Domingo y Puerto Rico con parte de las Lucayas

Carta nàutica Amèrica del Nord: Bahames, Oceà
Atlàntic.

1866

092.022.010

CARTES NÀUTIQUES / PAPER /
CARTA NÀUTICA

Canal Viejo de Bahama

Carta nàutica Amèrica del Nord: Estats Units d' Amèrica
EUA, Bahames, Cuba, Mar Carib,

1858

092.022.009

CARTES NÀUTIQUES / PAPER /
CARTA NÀUTICA

Del gran Banco de Bahama, parte de la isla de Cuba y

Carta nàutica Amèrica del Nord: Estats Units d' Amèrica
EUA, Bermudes, Oceà Atlàntic.

1858

092.031.011

CARTES NÀUTIQUES / PAPER /
CARTA NÀUTICA

De las Islas Bermudas ó Somers

Carta nàutica Amèrica del Nord: Estats Units d' Amèrica
EUA, Oceà Atlàntic.

1867

092.022.003

CARTES NÀUTIQUES / PAPER /
CARTA NÀUTICA

Florida y Georgia desde Cabo Cañaveral hasta

**FONS** PATRIMONIALS

510 MARTÍNEZ - PLANAS

000

SS 510.000.450

450 COL·LECCIONS / CARTES NÀUTIQUES I PLÀNOLS / /

CONTINGUT**ANYS / TIPOL. DOCUM.****ST****FOTO**Carta nàutica Amèrica del Nord: Estats Units d' Amèrica
EUA, Oceà Atlàntic.

1871

092.031.016CARTES NÀUTIQUES / PAPER /
CARTA NÀUTICA*Desde el Lago Albemarle hasta el Puerto Greategg o*

Carta nàutica Amèrica del Nord: Golf Mèxic, Mar Carib.

1869

092.031.015CARTES NÀUTIQUES / PAPER /
CARTA NÀUTICA*Seno Mejicano. Planos de los Bancos y Cayos que se*

Carta nàutica Amèrica del Sud: Brasil, Oceà Atlàntic.

1827

092.022.001CARTES NÀUTIQUES / PAPER /
CARTA NÀUTICA*De la costa del Brasil desde el Pará en el río de las*

Carta nàutica Amèrica del Sud: Brasil, Oceà Atlàntic.

1831

092.022.004CARTES NÀUTIQUES / PAPER /
CARTA NÀUTICA*Desde el Morro de Santa Marta en el Brasil hasta el*Carta nàutica Europa: Bèlgica, França, Gran Bretanya,
canal de la Mànega.

1869

092.031.012CARTES NÀUTIQUES / PAPER /
CARTA NÀUTICA*Canal de la Mancha*Carta nàutica Europa: Itàlia, Croàcia, Eslovènia, Mar
Adriàtica.

1840

092.022.008CARTES NÀUTIQUES / PAPER /
CARTA NÀUTICA*Mar Adriatico*

Carta nàutica Oceà Atlàntic Sud.

1867

092.022.005CARTES NÀUTIQUES / PAPER /
CARTA NÀUTICA*Oceano Atlántico Meridional*

Mapa

1600 ca

089.016.021

De la península Ibèrica; reproducció de mapa antic

CARTOGRAFIA / PAPER / MAPA

Plànol plantes, alçats i seccions projecte embarcació
sobre cartró a dues cares 46 x 63 cm / Cara A: Un bot

1850 / 1900 circa

090.021.001CARTOGRAFIA / PAPER /
PLÀNOL



FONS PATRIMONIALS

510 MARTÍNEZ - PLANAS

000 **SS** 510.000.450

450 COL·LECCIONS / CARTES NÀUTIQUES I PLÀNOLS / /

CONTINGUT

ANYS / TIPOL. DOCUM.

ST

FOTO

Plànol plantes, alçats i seccions projecte embarcació sobre paper 44.5 x 63 cm / Un bot de 18 peus de

1850 / 1900 circa

090.021.002

CARTOGRAFIA / PAPER /
PLÀNOL

Plànol plantes, alçats i seccions projecte embarcació sobre paper 44.5 x 63 cm cartell publicitari Kodak

1930 circa

090.021.004

CARTOGRAFIA / PAPER /
PLÀNOL

Plànol plantes, perfil i secció projecte embarcació sobre paper 40 x 40 cm cartell publicitari Kodak aprofitat /

1930 circa

090.021.003

CARTOGRAFIA / PAPER /
PLÀNOL



FONS PATRIMONIALS

510 MARTÍNEZ - PLANAS

000 SS 510.000.510

510 ALTRES FONDS / MUNICIPALS / /

CONTINGUT

ANYS / TIPOL. DOCUM.

ST

FOTO

Acta de votació per a les eleccions de Diputats a Corts.

1907

066.169.009

TEXT / PAPER / ACTA

Actes de la Junta de Senyores Associació de Caritat
Cristiana per Auxili de Pobres i Malalts

1862

066.170.001

TEXT / PAPER / ACTA

Consueta en transcripció mecanoscrita per Emili
Martínez Passapera.

1593 / 1934

086.031.016

TEXT / PAPER / CONSUETA

Lo Nou Redreç o Redrés

Consueta.

1593 / 1607

086.031.018

TEXT / / CONSUETA

Inclou memòria temporal de mar de 1607.

Lo Nou Redreç o Redrés

Crida sobre sentència judicial relativa a Guerau de
Cruïlles, baró de Llagostera, mitjançant el procurador

1595

086.031.021

TEXT / /

Documentació arxiu municipal: escriptures,
certificacions, acords, correspondència, pagament de
Pendent de descripció detallada i restitució.

1500 / 1900 ca

066.169.011

TEXT / PAPER / DOSSIER

Documentació diversa de milícies i allotjament de
tropes.
(procedència municipal). Aquesta documentació s'ha
segregat del dossier "Milícies".

1600 - 1900

066.169.010

TEXT / PAPER / DOSSIER

Edicte general Junta Sanitat per admissió embarcacions
en els ports de Barcelona, Palamós i Mataró i altres de

1771

086.031.015

TEXT / PAPER / EDICTE

Expedient i plànol cartogràfic o geomètric amb el traçat
de delimitació i divisió entre els termes de Lloret i Tossa.

1740 ca / 1826

066.545.008

TEXT / PAPER / EXPEDIENT
REGLAT

Original expediente de la relación de los



FONS PATRIMONIALS

510 MARTÍNEZ - PLANAS

000 SS 510.000.510

510 ALTRES FONTS / MUNICIPALS / /

CONTINGUT

ANYS / TIPOL. DOCUM.

ST

FOTO

Inventari de béns del rector Jaume Felip i Gibert

1608

086.031.019

TEXT / PAPER / INVENTARI

Inventari manuscrit relació documentació sobre rector Jaume Felip i Gibert, temporals i altres temes del segle

1934 ca

086.031.017

TEXT / PAPER / RELACIÓ

Plànol cartogràfic amb traçat delimitació entre els termes de Lloret i Tossa.
Fotografia reproducció Foto August Mas.

1826

066.535.003

CARTOGRAFIA / PAPER / MAPA

Original expediente de la relación de los

Projecte abastament aigua potable a la vila de Lloret

1965

030.027.158

TEXT / PAPER / PROJECTE

Projecte de pavelló o caseta estiueig a la platja de Lloret redactat per arquitecte Josep Llovet Homs. Plànol còpia

1919

086.089.004

TEXT / PAPER / PROJECTE

Projecte mur de defensa del passeig marítim. Plànol secció en còpia heliogràfica fons crema i pressupost.

1947

086.089.003

TEXT / PAPER / PROJECTE

Reclamació dels veïns plaça Església contra instal·lació de transformador electricitat.

1957

066.169.006

TEXT / PAPER / DOCUMENT
SIMPLE

Servei Municipal Aigües: regulació de nivell dipòsit aigua amb accionament automàtic. Industesa.

1966

066.169.007

TEXT / PAPER / DOCUMENT
SIMPLE

Servei Municipal Aigües: sol·licitud de Juan Prado Roman de subministrament aigua potable a urbanització

1966

066.169.008

TEXT / PAPER / DOCUMENT
SIMPLE



FONS	PATRIMONIALS		
510	MARTÍNEZ - PLANAS		
000		SS	510.000.510
510	ALTRES FONDS / MUNICIPALS / /		

CONTINGUT	ANYS / TIPOL. DOCUM.	ST	FOTO
Talonaris en blanc dels donatius per adquisició aparell radiologia raigs X a Hospital Municipal.	1955 ca.	066.169.005	
	TEXT / PAPER / DOCUMENT SIMPLE		
Transcripció mecanoscrita per Emili Martínez Passapera	1599	086.031.020	
	TEXT / PAPER / DOSSIER		
<i>Ordinacions de l' estudi o escola pública d' infants</i>			



FONS	PATRIMONIALS		
510	MARTÍNEZ - PLANAS		
000		SS	510.000.520
520	ALTRES FONTS / JUTJAT DE PAU / /		

CONTINGUT	ANYS / TIPOL. DOCUM.	ST	FOTO
Afer motocicleta de Salvador Schilling	1955 TEXT / PAPER / DOSSIER	066.170.002	
Balanç comptable de la firma Juan Carcereny, amb motiu de declarar-se en suspensió de pagaments.	1964 TEXT / PAPER / BALANÇ	066.170.004	
Salutació del bisbe de Girona Narcís Jubany al Jutge de Pau	1964 TEXT / PAPER / CORRESPONDÈNCIA	066.170.003	



FONS	PATRIMONIALS		
510	MARTÍNEZ - PLANAS		
000		SS	510.000.530
530	ALTRES FONS / PATRIMONIALS / /		

CONTINGUT	ANYS / TIPOL. DOCUM.	ST	FOTO
Documentació procedent de diferents fons patrimonials.	1630 / 1840	066.170.008	
	TEXT / PAPER / DOSSIER		
Documentació procedent de diversos fons patrimonials: família Conill; Bonaventura Conill, 1822; Pau Conill,	1822 / 1844	066.170.005	
	TEXT / PAPER / DOSSIER		
Llibre administració heretat de Pere Calsat gestionada per Confraria del Sant Esperit de Barcelona.	1616 - 1649	066.170.006	
	TEXT / PAPER / LLIBRE		
Llibre administrador dels censals de Joan Durall.	1790 - 1844	066.170.007	
	TEXT / PAPER / LLIBRE		



FONS PATRIMONIALS

510 MARTÍNEZ - PLANAS

000 **SS** 510.000.530.

530. ALTRES FONS / PATRIMONIALS / /

CONTINGUT

ANYS / TIPOL. DOCUM.

ST

FOTO

Capítols matrimonials entre Lleonart Cabanyes i Bonanata Palom.

1344

091.180.001

PERGAMINS / PERGAMÍ /
PROTOCOL

Definició de legítima de Montserrat Morell, pescador de Blanes.

1573

091.177.001

PERGAMINS / PERGAMÍ /
PROTOCOL

Document notarial no identificat referit a Joan Guinart, pagès de Lloret. Notari Miquel Pagès.

1570 circa

091.179.001

PERGAMINS / PERGAMÍ /
PROTOCOL

Testament de Caterina Morell, de Blanes

1594

091.178.001

PERGAMINS / PERGAMÍ /
PROTOCOL



FONS PATRIMONIALS

510 MARTÍNEZ - PLANAS

000 SS 510.000.540

540 ALTRES FONS / ENTITATS I ASSOCIACIONS / /

CONTINGUT

ANYS / TIPOL. DOCUM.

ST

FOTO

Documentació provinent del fons de *La Guardiola Escolar*: fundació.

1920 ca.

066.170.012

TEXT / PAPER / DOSSIER

Documentació provinent del fons dels sindicats CNT, AIT i Sindicat Únic de Treballadors SUT.

1936 - 1939

066.170.009

TEXT / PAPER / DOSSIER

Documentació provinent del fons *Sbart o Esbart Teatral Lloretà*: fundació.

1905

066.170.011

TEXT / PAPER / DOSSIER

Documentació relacionada amb ermita i Obreria Santa Cristin : Inventari aixovar Santa Cristina entregat a

1849 / 1851

086.031.003

TEXT / PAPER / INVENTARI

Documentació relacionada amb ermita i Obreria Santa Cristina: Acta acord municipal retorn imatge Mare Déu

1814

086.031.002

TEXT / PAPER / ACTA

Documentació relacionada amb ermita i Obreria Santa Cristina: Comptabilitat en el temps que fou administrador

1816 - 1818

086.031.006

TEXT / PAPER / DOSSIER

Documentació relacionada amb ermita i Obreria Santa Cristina: Full amb anotacions comptabilitat. N. 151

1839 - 1840

086.031.005

TEXT / PAPER / DOCUMENT
SIMPLE

Documentació relacionada amb ermita i Obreria Santa Cristina: Inventari aixovar Santa Cristina segons Jordi

1793

086.031.010

TEXT / PAPER / INVENTARI

Documentació relacionada amb ermita i Obreria Santa Cristina: Inventari aixovar Santa Cristina segons Esteve

1798

086.031.009

TEXT / METALL / INVENTARI



FONS	PATRIMONIALS		
510	MARTÍNEZ - PLANAS		
000		SS	510.000.540
540	ALTRES FONDS / ENTITATS I ASSOCIACIONS / /		

CONTINGUT	ANYS / TIPOL. DOCUM.	ST	FOTO
Documentació relacionada amb ermita i Obreria Santa Cristina: Protocol notarial compra venda i transmissió	1422 TEXT / PAPER / PROTOCOL	086.031.011	
Documentació relacionada amb ermita i Obreria Santa Cristina: Protocol notarial compra venda i transmissió	1693 TEXT / PAPER / PROTOCOL	086.031.013	
Documentació relacionada amb ermita i Obreria Santa Cristina: Protocol notarial compra venda i transmissió	1694 TEXT / PAPER / PROTOCOL	086.031.012	
Documentació relacionada amb ermita i Obreria Santa Cristina: Protocol notarial escriptura compra venda	1782 TEXT / PAPER / PROTOCOL	086.031.007	
Documentació relacionada amb ermita i Obreria Santa Cristina: Rebut factura a favor d' Albert Caragol i Josep	1824 TEXT / PAPER / JUSTIFICANT	086.031.004	
Documentació relacionada amb ermita i Obreria Santa Cristina: Relació de vendes i transmissió de propietat de	1752 TEXT / PAPER / RELACIÓ	086.031.001	
Documentació relacionada amb ermita i Obreria Santa Cristina: Relació de vendes, canvis i transmissions de	1751 TEXT / PAPER / RELACIÓ	086.031.008	
Esborrany acta <i>Sociedad Mina de Agua de la Riera.</i>	1956 TEXT / PAPER / DOSSIER	066.174.009	
Saluda del cap local de FET i de les JONS.	1964 TEXT / PAPER / CORRESPONDÈNCIA	066.170.010	



FONS	PATRIMONIALS		
510	MARTÍNEZ - PLANAS		
000		SS	510.000.600
600	BIBLIOTECA I RECULL DE PREMSA / / /		

CONTINGUT	ANYS / TIPOL. DOCUM.	ST	FOTO
HISTORIA NATURAL DE.....	1624 BIBLIOTECA AUXILIAR / PAPER / LLIBRE	066.408.259	
HISTORIA NATURAL DE.....	1629 BIBLIOTECA AUXILIAR / PAPER / LLIBRE	066.409.260	
EL PARNASO ESPAÑOL Y MUSAS CASTELLANAS	1724 BIBLIOTECA AUXILIAR / PAPER / LLIBRE	066.149.386	
RESUMEN DE LA PARTE PRÁCTICA DEL	1788 BIBLIOTECA AUXILIAR / PAPER / LLIBRE	066.401.205	
CONVERSACIONES HISTÓRICAS MALAGUEÑAS	1789 BIBLIOTECA AUXILIAR / PAPER / LLIBRE	066.108.044	
CONVERSACIONES HISTÓRICAS MALAGUEÑAS	1792 BIBLIOTECA AUXILIAR / PAPER / LLIBRE	066.108.045	
<i>Devoción muy recomendable a la Reyna de los</i>	1792 BIBLIOTECA AUXILIAR / PAPER / OPUSCLE	066.150.390	
CROLOGÍA, O CIENCIA DE LAS CASTAÑUELAS	1792 BIBLIOTECA AUXILIAR / PAPER / OPUSCLE	066.392.128	
CONVERSACIONES HISTÓRICAS MALAGUEÑAS	1793 BIBLIOTECA AUXILIAR / PAPER / LLIBRE	066.108.045	



FONS	PATRIMONIALS		
510	MARTÍNEZ - PLANAS		
000		SS	510.000.600
600	BIBLIOTECA I RECULL DE PREMSA / / /		

CONTINGUT	ANYS / TIPOL. DOCUM.	ST	FOTO
PEQUEÑO DICCIONARIO DE LA LENGUA ESPAÑOLA	1817	066.407.258	
	BIBLIOTECA AUXILIAR / PAPER / LLIBRE		
PAN Y TOROS	1820	066.148.369	
	BIBLIOTECA AUXILIAR / PAPER / OPUSCLE		
DICCIONARIO FRANCÉS ESPAÑOL	1820	066.383.009	
	BIBLIOTECA AUXILIAR / PAPER / LLIBRE		
ARTE DE RETÓRICA	1823	066.385.040	
	BIBLIOTECA AUXILIAR / PAPER / LLIBRE		
A MADRID ME VUELVO	1828	066.392.125	
	BIBLIOTECA AUXILIAR / PAPER / OPUSCLE		
TRATADO ELEMENTAL DE FÍSICA	1830	066.397.171	
	BIBLIOTECA AUXILIAR / PAPER / LLIBRE		
El Reino Mineral. Mineralogía en general	1832	066.395.159	
	BIBLIOTECA AUXILIAR / PAPER / LLIBRE		
NUEVAS DIRECCIONES DE CARTAS DE LAS	1835	066.150.391	
	BIBLIOTECA AUXILIAR / PAPER / LLIBRE		
NUEVOS ELEMENTOS DE HISTORIA NATURAL, LA	1837	066.394.151	
	BIBLIOTECA AUXILIAR / PAPER / LLIBRE		



FONS	PATRIMONIALS		
510	MARTÍNEZ - PLANAS		
000		SS	510.000.600
600	BIBLIOTECA I RECULL DE PREMSA / / /		

CONTINGUT	ANYS / TIPOL. DOCUM.	ST	FOTO
NUEVOS ELEMENTOS DE HISTORIA NATURAL, LA	1837	066.394.152	
	BIBLIOTECA AUXILIAR / PAPER / LLIBRE		
LES AVENTURES DE TELÉMAQUE	1838	066.114.108	
	BIBLIOTECA AUXILIAR / PAPER / LLIBRE		
Diccionario Frances - Español	1838	066.382.004	
	BIBLIOTECA AUXILIAR / PAPER / LLIBRE		
LUCÍA DI LAMMERMOOR	1838	066.386.62	
	BIBLIOTECA AUXILIAR / PAPER / OPUSCLE		
NUEVOS ELEMENTOS DE HISTORIA NATURAL, LA	1838	066.394.150	
	BIBLIOTECA AUXILIAR / PAPER / LLIBRE		
TRATADO DE MATERIA FARMACÉUTICA	1838	066.402.222	
	BIBLIOTECA AUXILIAR / PAPER / LLIBRE		
ELEMENTOS DE LABOREO DE MINAS	1839	066.395.158	
	BIBLIOTECA AUXILIAR / PAPER / LLIBRE		
NUEVOS ELEMENTOS DE HISTORIA NATURAL,	1840	066.394.147	
	BIBLIOTECA AUXILIAR / PAPER / LLIBRE		
EL ZAPATERO Y EL REY	1840	054.405.012	
	BIBLIOTECA AUXILIAR / PAPER / LLIBRE		



FONS	PATRIMONIALS		
510	MARTÍNEZ - PLANAS		
000		SS	510.000.600
600	BIBLIOTECA I RECULL DE PREMSA / / /		

CONTINGUT	ANYS / TIPOL. DOCUM.	ST	FOTO
HISTORIA DE ESPAÑA, HASTA 1839	1841	066.107.037	
	BIBLIOTECA AUXILIAR / PAPER / LLIBRE		
HISTORIA DE ESPAÑA, HASTA 1839	1841	066.107.038	
	BIBLIOTECA AUXILIAR / PAPER / LLIBRE		
NOTICIA DE LOS EXTINGUIDOS VOCANES DE LA	1841	066.143.312	
	BIBLIOTECA AUXILIAR / PAPER / LLIBRE		
SECRETOS NOVÍSIMOS DE ARTES Y OFICIOS	1841	066.403.233	
	BIBLIOTECA AUXILIAR / PAPER / LLIBRE		
LES AVENTURES DE TELÉMAQUE	1843	066.386.043	
	BIBLIOTECA AUXILIAR / PAPER / LLIBRE		
LECCIONES DE MINERALOGÍA	1843	066.395.155	
	BIBLIOTECA AUXILIAR / PAPER / LLIBRE		
ZOOLOGÍA	1844	066.107.041	
	BIBLIOTECA AUXILIAR / PAPER / LLIBRE		
MINERALOGÍA	1845	066.107.042	
	BIBLIOTECA AUXILIAR / PAPER / LLIBRE		
DICCIONARIO GEOGRÁFICO UNIVERSAL	1845	066.109.051	
	BIBLIOTECA AUXILIAR / PAPER / LLIBRE		



FONS	PATRIMONIALS		
510	MARTÍNEZ - PLANAS		
000		SS	510.000.600
600	BIBLIOTECA I RECULL DE PREMSA / / /		

CONTINGUT	ANYS / TIPOL. DOCUM.	ST	FOTO
INTRODUCCIÓN DEL ESTUDIO DE LAS PLANTAS	1845 BIBLIOTECA AUXILIAR / PAPER / LLIBRE	066.395.153	
LECCIONES DE HISTORIA NATURAL Y BOTÁNICA	1845 BIBLIOTECA AUXILIAR / PAPER / LLIBRE	066.395.154	
CATÁLOGO METÓDICO DE PLANTAS OBSERVADAS	1846 BIBLIOTECA AUXILIAR / PAPER / LLIBRE	066.546.002	
TRATADO DE AGRICULTURA	1847 BIBLIOTECA AUXILIAR / PAPER / OPUSCLE	066.147.358	
CARTILLA PRÁCTICA DE CONSTRUCCIÓN NAVAL	1847 BIBLIOTECA AUXILIAR / PAPER / LLIBRE	066.382.002	
EL COCINERO UNIVERSAL	1847 BIBLIOTECA AUXILIAR / PAPER / LLIBRE	066.386.061	
CULTIVO DE LA MORERA Y LA CRÍA DEL DE SEDA	1847 BIBLIOTECA AUXILIAR / PAPER / OPUSCLE	066.393.139	
ESCRITOS POLÍTICOS	1848 BIBLIOTECA AUXILIAR / PAPER / LLIBRE	066.390.102	
MEMORANDUM DEL EXCURSIONISTA	1849 BIBLIOTECA AUXILIAR / PAPER / OPUSCLE	066.150.388	



FONS	PATRIMONIALS		
510	MARTÍNEZ - PLANAS		
000		SS	510.000.600
600	BIBLIOTECA I RECULL DE PREMSA / / /		

CONTINGUT	ANYS / TIPOL. DOCUM.	ST	FOTO
HISTORIA I MIRACLES DE NOSTRA SENYORA DE	1850	066.388.095	
	BIBLIOTECA AUXILIAR / PAPER / LLIBRE		
MUSEO DE HISTORIA NATURAL	1850	066.394.149	
	BIBLIOTECA AUXILIAR / PAPER / LLIBRE		
REVISTA QUÍMICO - FARMACEUTICA DE MADRID	1850	066.400.196	
	BIBLIOTECA AUXILIAR / PAPER / LLIBRE		
<i>NOU MANUAL DE CUINAR AB TOTA PERFECIÓ</i>	1850 ca	054.405.010	
	BIBLIOTECA AUXILIAR / PAPER / LLIBRE		
MUSEO DE HISTÓRIA NATURAL	1851	066.109.050	
	BIBLIOTECA AUXILIAR / PAPER / LLIBRE		
MANUAL DE SALUD	1852	066.402.226	
	BIBLIOTECA AUXILIAR / PAPER / LLIBRE		
HISTORIA DE LA VIDA DE BERTOLDO	1853	066.105.023	
	BIBLIOTECA AUXILIAR / PAPER / LLIBRE		
HISTORIA DE LA VIDA DE CACASENO	1853	066.105.023	
	BIBLIOTECA AUXILIAR / PAPER / LLIBRE		
RIDICULAS SIMPLEZAS DE BERTOLDINO...	1853	066.105.023	
	BIBLIOTECA AUXILIAR / PAPER / LLIBRE		



FONS	PATRIMONIALS		
510	MARTÍNEZ - PLANAS		
000		SS	510.000.600
600	BIBLIOTECA I RECULL DE PREMSA / / /		

CONTINGUT	ANYS / TIPOL. DOCUM.	ST	FOTO
	1854	066.548.004	
	BIBLIOTECA AUXILIAR / PAPER / LLIBRE		
Medios de obtener los extractos medicinales con			
	1854	054.405.013	
	BIBLIOTECA AUXILIAR / PAPER / LLIBRE		
<i>COSTUMBRES DE LA CIUDAD DE BARCELONA</i>			
	1857	066.548.004	
	BIBLIOTECA AUXILIAR / PAPER / LLIBRE		
MANUAL DE SALUD PARA 1858 o MÉDICINA Y			
	1859	066.115.125	
	BIBLIOTECA AUXILIAR / PAPER / OPUSCLE		
GUIA DEL HORTICULTOR			
	1861	066.128.214	
	BIBLIOTECA AUXILIAR / PAPER / LLIBRE		
CATALUNYA. HISTÓRIA DE LA GUERRA DE LA			
	1861	066.390.103	
	BIBLIOTECA AUXILIAR / PAPER / LLIBRE		
LA VENGANZA DE UN HOMBRE DE PUEBLO /			
	1862	066.118.160	
	BIBLIOTECA AUXILIAR / PAPER / LLIBRE		
FRANÇAIS - ESPAGNOL			
	1862	066.149.383	
	BIBLIOTECA AUXILIAR / PAPER / LLIBRE		
GERONA HISTÓRICO - MONUMENTAL			
	1862	066.382.003	
	BIBLIOTECA AUXILIAR / PAPER / LLIBRE		
Completísimo Diccionario Francés - Español			



FONS	PATRIMONIALS		
510	MARTÍNEZ - PLANAS		
000		SS	510.000.600
600	BIBLIOTECA I RECULL DE PREMSA / / /		

CONTINGUT	ANYS / TIPOL. DOCUM.	ST	FOTO
TROZOS EN PROSA Y VERSO	1862	066.385.041	
	BIBLIOTECA AUXILIAR / PAPER / LLIBRE		
DE LA MÚSICA RELIGIOSA	1862	066.387.078	
	BIBLIOTECA AUXILIAR / PAPER / LLIBRE		
PRECIS DE PHYSIOLOGIE MICROBIENNE	1862	066.401.201	
	BIBLIOTECA AUXILIAR / PAPER / LLIBRE		
CATECISMO DE LA DOCTRINA CRISTIANA	1862	066.409.269	
	BIBLIOTECA AUXILIAR / PAPER / LLIBRE		
CATALUNYA. HISTÓRIA DE LA GUERRA DE LA	1863	066.128.213	
	BIBLIOTECA AUXILIAR / PAPER / LLIBRE		
VIDA DE SAN IGNACIO DE LOYOLA	1863	066.391.115	
	BIBLIOTECA AUXILIAR / PAPER / LLIBRE		
HISTORIA DE LA REVOLUCIÓN FRANCESA	1864	066.107.040	
	BIBLIOTECA AUXILIAR / PAPER / LLIBRE		
INUNDACIONES DE GERONA	1864	066.149.383	
	BIBLIOTECA AUXILIAR / PAPER / LLIBRE		
GRAMÁTICA FRANCESA	1864	066.383.007	
	BIBLIOTECA AUXILIAR / PAPER / LLIBRE		



FONS	PATRIMONIALS		
510	MARTÍNEZ - PLANAS		
000		SS	510.000.600
600	BIBLIOTECA I RECULL DE PREMSA / / /		

CONTINGUT	ANYS / TIPOL. DOCUM.	ST	FOTO
EL PRINCIPE DE GERONA	1865 BIBLIOTECA AUXILIAR / PAPER / LLIBRE	066.149.383	
ALMANAQUE DEMOCRÁTICO PARA 1865 POR	1865 BIBLIOTECA AUXILIAR / PAPER / OPUSCLE	066.548.003	
GUIA - CICERONE DE LA INMORTAL GERONA	1866 BIBLIOTECA AUXILIAR / PAPER / LLIBRE	066.149.383	
CURSO DE FILOSOFÍA ELEMENTAL	1866 BIBLIOTECA AUXILIAR / PAPER / LLIBRE	066.385.037	
LECCIONES ENTRESACADAS DE LA SAGRADA	1866 BIBLIOTECA AUXILIAR / PAPER / LLIBRE	066.409.268	
CATÁLOGO DE LAS OBRAS DE PINTURA DEL	1867 BIBLIOTECA AUXILIAR / PAPER / OPUSCLE	066.151.400	
LECCIONES ELEMENTALES DE HISTORIA DE	1867 BIBLIOTECA AUXILIAR / PAPER / LLIBRE	066.385.036	
LO FLUVIOLER DEL TER	1868 BIBLIOTECA AUXILIAR / PAPER / LLIBRE	066.114.106	
FILOSOFIA FUNDAMENTAL	1868 BIBLIOTECA AUXILIAR / PAPER / LLIBRE	066.115.116	



FONS	PATRIMONIALS		
510	MARTÍNEZ - PLANAS		
000		SS	510.000.600
600	BIBLIOTECA I RECULL DE PREMSA / / /		

CONTINGUT	ANYS / TIPOL. DOCUM.	ST	FOTO
LO FLUVIOLER DEL TER	1868	066.147.359	
	BIBLIOTECA AUXILIAR / PAPER / LLIBRE		
GIRONA, HISTORIA DE GLORIÓS SITI	1868	066.388.087	
	BIBLIOTECA AUXILIAR / PAPER / LLIBRE		
ESCRITOS PÓSTUMOS	1868	066.390.107	
	BIBLIOTECA AUXILIAR / PAPER / LLIBRE		
CULTIVO DE LA ADORMIDERA EN ESPAÑA	1869	066.549.001	
	BIBLIOTECA AUXILIAR / PAPER / LLIBRE		
LOS JUDIOS EN GERONA	1870	066.149.383	
	BIBLIOTECA AUXILIAR / PAPER / LLIBRE		
LOS JUDIOS EN GERONA	1870	066.385.035	
	BIBLIOTECA AUXILIAR / PAPER / LLIBRE		
CURSO DE HISTORIA NACIONAL	1870	066.386.060	
	BIBLIOTECA AUXILIAR / PAPER / OPUSCLE		
SUCESOS DE LA VILA DE LA BISBAL	1870	066.387.063	
	BIBLIOTECA AUXILIAR / PAPER / LLIBRE		
RÉGIMEN INTERIOR DE MONTE DE PIEDAD DE	1871	066.149.383	
	BIBLIOTECA AUXILIAR / PAPER / OPUSCLE		
DISCURSO EN LA UNIVERSIDAD LIBRE DE GERONA			



FONS	PATRIMONIALS		
510	MARTÍNEZ - PLANAS		
000		SS	510.000.600
600	BIBLIOTECA I RECULL DE PREMSA / / /		

CONTINGUT	ANYS / TIPOL. DOCUM.	ST	FOTO
LECCIONES DE PSICOLOGÍA	1871	066.385.039	
	BIBLIOTECA AUXILIAR / PAPER / LLIBRE		
ELEMENTOS DE FÍSICA Y NOCIONES DE QUÍMICA	1871	066.397.174	
	BIBLIOTECA AUXILIAR / PAPER / LLIBRE		
EL MERCADER VENDIDO	1872	066.392.123	
	BIBLIOTECA AUXILIAR / PAPER / LLIBRE		
FORMULARIO OFICIAL	1872	066.403.228	
	BIBLIOTECA AUXILIAR / PAPER / LLIBRE		
EL PAÍS DE LAS PIELES	1873	066.114.099	
	BIBLIOTECA AUXILIAR / PAPER / LLIBRE		
DERROTERO GENERAL DE MEDITERRANEO	1873	066.382.001	
	BIBLIOTECA AUXILIAR / PAPER / LLIBRE		
GRAMÁTICA INGLESA	1873	066.383.006	
	BIBLIOTECA AUXILIAR / PAPER / LLIBRE		
GUÍA DE CATALUÑA O CATALUÑA EN LA MANO	1873	066.388.091	
	BIBLIOTECA AUXILIAR / PAPER / OPUSCLE		
SÍNTESIS DE QUÍMICA ORGÁNICA	1873	066.396.168	
	BIBLIOTECA AUXILIAR / PAPER / LLIBRE		



FONS	PATRIMONIALS		
510	MARTÍNEZ - PLANAS		
000		SS	510.000.600
600	BIBLIOTECA I RECULL DE PREMSA / / /		

CONTINGUT	ANYS / TIPOL. DOCUM.	ST	FOTO
	1874	066.549.003	
CUADERNO DE LECTURA PARA USO DE LAS	BIBLIOTECA AUXILIAR / PAPER / LLIBRE		
	1875	066.122.205	
GEOGRAFÍA UNIVERSAL	BIBLIOTECA AUXILIAR / PAPER / LLIBRE		
	1875	066.123.206	
GEOGRAFÍA UNIVERSAL	BIBLIOTECA AUXILIAR / PAPER / LLIBRE		
	1875	066.149.383	
MEMORIAS LITERARIAS DE GERONA	BIBLIOTECA AUXILIAR / PAPER / OPUSCLE		
	1876	066.123.207	
GEOGRAFÍA UNIVERSAL	BIBLIOTECA AUXILIAR / PAPER / LLIBRE		
	1876	066.549.002	
TEORÍA DE LA FARMACOLOGÍA NATURAL	BIBLIOTECA AUXILIAR / PAPER / LLIBRE		
	1877	066.546.003	
HISTORIA SAGRADA AL USO DE LAS ALUMNAS DE V	BIBLIOTECA AUXILIAR / PAPER / LLIBRE		
	1878	066.383.010	
GRAMÁTICA FRANCESA	BIBLIOTECA AUXILIAR / PAPER / LLIBRE		
	1878	054.405.008	
<i>FABRICACIÓN DEL HIELO ARTIFICIAL</i>	BIBLIOTECA AUXILIAR / PAPER / LLIBRE		



FONS PATRIMONIALS

510 MARTÍNEZ - PLANAS

000

SS 510.000.600

600 BIBLIOTECA I RECULL DE PREMSA / / /

CONTINGUT

ANYS / TIPOL. DOCUM.

ST

FOTO

1879 **066.383.008**

BIBLIOTECA AUXILIAR / PAPER /
LLIBRE

GRAMÁTICA HISPANO - LATINA TEÓRICO PRACTICA

1879 **066.401.218**

BIBLIOTECA AUXILIAR / PAPER /
LLIBRE

NOUVEAU FORMULAIRE MAGISTRAL

1880 **066.391.110**

BIBLIOTECA AUXILIAR / PAPER /
LLIBRE

FOLLAS NOVAS

1880 **066.404.236**

BIBLIOTECA AUXILIAR / PAPER /
LLIBRE

L'OFFICINE OU RÉPORTOIRE GÉNÉRAL DE

1880 - 1881 **066.535.002**

BIBLIOTECA AUXILIAR / PAPER /
HEMEROTECA

LA ILUSTRACIÓ CATALANA

1880 ca **066.107.039**

BIBLIOTECA AUXILIAR / PAPER /
LLIBRE

HISTORIA DE ESPAÑA

1880 i 1882 **066.405.255**

BIBLIOTECA AUXILIAR / PAPER /
HEMEROTECA

LA ILUSTRACIÓ CATALANA

1881 **066.393.146**

BIBLIOTECA AUXILIAR / PAPER /
LLIBRE

LECCIONES DE FARMACO - ZOOLOGÍA Y DE

1881 **066.394.148**

BIBLIOTECA AUXILIAR / PAPER /
LLIBRE

ELEMENTOS DE BOTÁNICA,ORGANOGRAFÍA Y



FONS	PATRIMONIALS		
510	MARTÍNEZ - PLANAS		
000		SS	510.000.600
600	BIBLIOTECA I RECULL DE PREMSA / / /		

CONTINGUT	ANYS / TIPOL. DOCUM.	ST	FOTO
	1881	066.549.001	
	BIBLIOTECA AUXILIAR / PAPER / LLIBRE		
LOS MEDICAMENTOS GALÉNICOS			
	1882	066.130.236	
	BIBLIOTECA AUXILIAR / PAPER / OPUSCLE		
DR. D. JOSE GIRÓ Y TORA			
	1882	066.139.286	
	BIBLIOTECA AUXILIAR / PAPER / LLIBRE		
LA LEYENDA DEL CID			
	1882	066.386.057	
	BIBLIOTECA AUXILIAR / PAPER / LLIBRE		
HISTOIRE DE M. DUCHENSE			
	1882	066.395.157	
	BIBLIOTECA AUXILIAR / PAPER / LLIBRE		
Elementos de Mineralogia			
	1882	066.546.003	
	BIBLIOTECA AUXILIAR / PAPER / LLIBRE		
CURSO DE HISTORIA SAGRADA			
	1883	066.129.222	
	BIBLIOTECA AUXILIAR / PAPER / OPUSCLE		
EL VÉRTIGO			
	1883	066.147.361	
	BIBLIOTECA AUXILIAR / PAPER / OPUSCLE		
LA PROMESA DEL APOTECARI			
	1883	066.147.366	
	BIBLIOTECA AUXILIAR / PAPER / OPUSCLE		
LA NIT AL BOSCH			



FONS	PATRIMONIALS		
510	MARTÍNEZ - PLANAS		
000		SS	510.000.600
600	BIBLIOTECA I RECULL DE PREMSA / / /		

CONTINGUT	ANYS / TIPOL. DOCUM.	ST	FOTO
	1883	066.404.252	
	BIBLIOTECA AUXILIAR / PAPER / OPUSCLE		
FAUNA ORNITOLÓGICA DE LA PROVINCIA DE			
	1883 - 1884	066.406.256	
	BIBLIOTECA AUXILIAR / PAPER / HEMEROTECA		
LA ILUSTRACIÓ CATALANA			
	1884	066.386.055	
	BIBLIOTECA AUXILIAR / PAPER / LLIBRE		
LES POISSONS			
	1884	066.386.058	
	BIBLIOTECA AUXILIAR / PAPER / LLIBRE		
ALMANAQUE BAILLY - BAILLIERE			
	1884	066.404.234	
	BIBLIOTECA AUXILIAR / PAPER / LLIBRE		
ÈLEMENTS DE PHARMACIE			
	1884	066.405.254	
	BIBLIOTECA AUXILIAR / PAPER / LLIBRE		
OBRAS COMPLETAS			
	1884	086.090.002	
	BIBLIOTECA AUXILIAR / PAPER / LLIBRE		
HISTORIA DE FELIPE SEGUNDO			
	1885	066.385.042	
	BIBLIOTECA AUXILIAR / PAPER / LLIBRE		
ELOCUCIÓ Y POESIA CASTELLANA			
	1885	066.393.145	
	BIBLIOTECA AUXILIAR / PAPER / LLIBRE		
GUÍA - MANUAL DEL COMERCIO Y DE LA BANCA			



FONS	PATRIMONIALS		
510	MARTÍNEZ - PLANAS		
000		SS	510.000.600
600	BIBLIOTECA I RECULL DE PREMSA / / /		

CONTINGUT	ANYS / TIPOL. DOCUM.	ST	FOTO
CALENDARI DEL PAGÉS	1885	066.548.001	
	BIBLIOTECA AUXILIAR / PAPER / OPUSCLE		
HISTORIA BIOGRÁFICA DE LOS PRESIDENTES DE	1885	086.091.002	
	BIBLIOTECA AUXILIAR / PAPER / LLIBRE		
HISTORIA BIOGRÁFICA DE LOS PRESIDENTES DE	1885 circa	086.092.002	
	BIBLIOTECA AUXILIAR / PAPER / LLIBRE		
HISTORIA DE NUESTRO SIGLO 1770 - 1880	1886	066.139.287	
	BIBLIOTECA AUXILIAR / PAPER / OPUSCLE		
LA TIERRA Y EL HOMBRE	1886	066.139.288	
	BIBLIOTECA AUXILIAR / PAPER / OPUSCLE		
LA CIVILIZACIÓN DE LOS ÁRABES	1886	066.139.289	
	BIBLIOTECA AUXILIAR / PAPER / LLIBRE		
LA VIDA NORMAL Y LA SALUD	1886	066.144.335	
	BIBLIOTECA AUXILIAR / PAPER / LLIBRE		
ETHOLOGIA DE BLANES	1886	066.392.119	
	BIBLIOTECA AUXILIAR / PAPER / LLIBRE		
PEPITA JIMÉNEZ	1886	066.392.121	
	BIBLIOTECA AUXILIAR / PAPER / LLIBRE		
CANCIONERO POPULAR GALLEGO			



FONS PATRIMONIALS

510 MARTÍNEZ - PLANAS

000 **SS** 510.000.600

600 BIBLIOTECA I RECULL DE PREMSA / / /

CONTINGUT

ANYS / TIPOL. DOCUM.

ST

FOTO

1887 **066.397.170**

BIBLIOTECA AUXILIAR / PAPER /
LLIBRE

FÍSICA MODERNA

1890 **066.385.038**

BIBLIOTECA AUXILIAR / PAPER /
LLIBRE

VARIOS ENSEÑANZA

1890 **066.392.135**

BIBLIOTECA AUXILIAR / PAPER /
LLIBRE

AIDE MÉMORIE PRATIQUE DE LA FILATURE DU

1891 **066.150.393**

BIBLIOTECA AUXILIAR / PAPER /
LLIBRE

COLORES Y NOTAS

1891 **066.401.213**

BIBLIOTECA AUXILIAR / PAPER /
OPUSCLE

CAUSAS DE LA CEGUERA Y MODO DE EVITARLAS

1892 **066.116.131**

BIBLIOTECA AUXILIAR / PAPER /
LLIBRE

HISTORIA DEL DESCUBRIMIENTO DE AMERICA

1892 **066.148.369**

BIBLIOTECA AUXILIAR / PAPER /
OPUSCLE

ESTUDIO SOBRE LOS METEORITOS

1892 **066.148.376**

BIBLIOTECA AUXILIAR / PAPER /
OPUSCLE

ASSEMBLEA CELEBRADA A MANRESA 1892

1892 **066.392.131**

BIBLIOTECA AUXILIAR / PAPER /
OPUSCLE

EL LICENCIADO TORRALBA



FONS PATRIMONIALS

510 MARTÍNEZ - PLANAS

000 **SS** 510.000.600

600 BIBLIOTECA I RECULL DE PREMSA / / /

CONTINGUT

ANYS / TIPOL. DOCUM.

ST

FOTO

1893 **066.148.376**

BIBLIOTECA AUXILIAR / PAPER /
OPUSCLE

ASSEMBLEA CELEBRADA A REUS 1893

1893 **066.390.104**

BIBLIOTECA AUXILIAR / PAPER /
LLIBRE

ANTOLOGÍA DE POETAS HISPANO AMERICANOS

1893 **066.404.250**

BIBLIOTECA AUXILIAR / PAPER /
OPUSCLE

MOLUSCOS TERRESTRES Y DE AGUA DULCE DE LA

1894 **066.140.294**

BIBLIOTECA AUXILIAR / PAPER /
LLIBRE

LES DEMI - VIERGES

1894 **066.144.328**

BIBLIOTECA AUXILIAR / PAPER /
OPUSCLE

DOCTRINA CATALANA

1894 **066.144.334**

BIBLIOTECA AUXILIAR / PAPER /
LLIBRE

FLORALIA

1894 **066.144.336**

BIBLIOTECA AUXILIAR / PAPER /
OPUSCLE

COMPENDI DE LA DOCTRINA CATALANISTA

1894 **066.148.376**

BIBLIOTECA AUXILIAR / PAPER /
OPUSCLE

ASSEMBLEA CELEBRADA A BALAGUER 1894

1894 **066.388.090**

BIBLIOTECA AUXILIAR / PAPER /
OPUSCLE

DICCIONARIO MUNICIPAL DE LA CIUDAD DE



FONS	PATRIMONIALS		
510	MARTÍNEZ - PLANAS		
000		SS	510.000.600
600	BIBLIOTECA I RECULL DE PREMSA / / /		

CONTINGUT	ANYS / TIPOL. DOCUM.	ST	FOTO
ITINERARI O GUIA DE LA VILA D'OLOI I SA	1895	066.143.312	
	BIBLIOTECA AUXILIAR / PAPER / OPUSCLE		
ENSAIG HISTÓRIC SOBRE LA VILA DE BANYOLES	1895	066.146.348	
	BIBLIOTECA AUXILIAR / PAPER / LLIBRE		
ASSEMBLEA CELEBRADA A GIRONA	1895	066.148.376	
	BIBLIOTECA AUXILIAR / PAPER / OPUSCLE		
HISTORIA DE ESPAÑA	1895	066.547.001	
	BIBLIOTECA AUXILIAR / PAPER / LLIBRE		
EL AUSKARA Ó EL BASCUENCE	1896	066.118.161	
	BIBLIOTECA AUXILIAR / PAPER / LLIBRE		
CATALUNYA TRILINGÜE	1896	066.143.314	
	BIBLIOTECA AUXILIAR / PAPER / OPUSCLE		
LA LENGUA CATALANA	1896	066.148.382	
	BIBLIOTECA AUXILIAR / PAPER / OPUSCLE		
LA VIDA ES SUEÑO	1896	066.392.122	
	BIBLIOTECA AUXILIAR / PAPER / LLIBRE		
ESTUDIO DE LOS INSTRUMENTOS Y APARATOS DE	1896	066.396.164	
	BIBLIOTECA AUXILIAR / PAPER / LLIBRE		



FONS	PATRIMONIALS		
510	MARTÍNEZ - PLANAS		
000		SS	510.000.600
600	BIBLIOTECA I RECULL DE PREMSA / / /		

CONTINGUT	ANYS / TIPOL. DOCUM.	ST	FOTO
	1896	066.396.166	
	BIBLIOTECA AUXILIAR / PAPER / LLIBRE		
MANIPULACIONES DE FÍSICA			
	1897	066.116.133	
	BIBLIOTECA AUXILIAR / PAPER / LLIBRE		
BIBLIOTECA DEL CENTRE EXCURSIONISTA DE			
	1897	066.148.376	
	BIBLIOTECA AUXILIAR / PAPER / OPUSCLE		
ASSEMBLEA CELEBRADA Á GERONA 1897			
	1897	066.148.380	
	BIBLIOTECA AUXILIAR / PAPER / HEMEROTECA		
IMPRESIONES DEL ARTE			
	1897	066.386.056	
	BIBLIOTECA AUXILIAR / PAPER / LLIBRE		
LA VITA NUOVA - IL CONVITO - IL CAZONIERE			
	1897	066.392.133	
	BIBLIOTECA AUXILIAR / PAPER / OPUSCLE		
UN ENSAYO DE REGIONALISMO			
	1897	066.396.169	
	BIBLIOTECA AUXILIAR / PAPER / LLIBRE		
SÍNTESIS QUÍMICA Y SU APLICACIÓN A LA			
	1897	066.397.172	
	BIBLIOTECA AUXILIAR / PAPER / LLIBRE		
QUÍMICA INORGÁNICA APLICADA A LA FARMACIA			
	1897	066.547.001	
	BIBLIOTECA AUXILIAR / PAPER / LLIBRE		
RESUMEN DE LAS NOCIONES DE MATEMÁTICAS			



FONS	PATRIMONIALS		
510	MARTÍNEZ - PLANAS		
000		SS	510.000.600
600	BIBLIOTECA I RECULL DE PREMSA / / /		

CONTINGUT	ANYS / TIPOL. DOCUM.	ST	FOTO
	1897 - 1899	066.389.098	
Butlletí	BIBLIOTECA AUXILIAR / PAPER / LLIBRE		
	1898	066.105.021	
LA DIVINA COMEDIA	BIBLIOTECA AUXILIAR / PAPER / LLIBRE		
	1898	066.144.323	
DISCURS EN LO CERTÁMEN D'OLOT	BIBLIOTECA AUXILIAR / PAPER / OPUSCLE		
	1898	066.148.378	
LOS CONFLICTES D'ESPANYA Y LO CATALANISME	BIBLIOTECA AUXILIAR / PAPER / LLIBRE		
	1898	066.386.054	
LLEUGER ESTUDI SOBRE L'EDUCACIÓ DEL FILLS	BIBLIOTECA AUXILIAR / PAPER / OPUSCLE		
	1898	066.388.092	
BARCELONA EN EL SIGLO XI	BIBLIOTECA AUXILIAR / PAPER / OPUSCLE		
	1899	066.552.002	
Recull de relats	BIBLIOTECA AUXILIAR / PAPER / LLIBRE		
	1899	066.552.002	
Lena	BIBLIOTECA AUXILIAR / PAPER / LLIBRE		
	1899	066.552.002	
La Montserrat	BIBLIOTECA AUXILIAR / PAPER / LLIBRE		



FONS PATRIMONIALS

510 MARTÍNEZ - PLANAS

000 **SS** 510.000.600

600 BIBLIOTECA I RECULL DE PREMSA / / /

CONTINGUT

ANYS / TIPOL. DOCUM.

ST

FOTO

La Matadegolla	1899	066.552.002	
	BIBLIOTECA AUXILIAR / PAPER / LLIBRE		
Platrabé	1899	066.552.002	
	BIBLIOTECA AUXILIAR / PAPER / LLIBRE		
Lo baró De Santa Julia	1899	066.552.002	
	BIBLIOTECA AUXILIAR / PAPER / LLIBRE		
La Plassa de Secanell	1899	066.552.002	
	BIBLIOTECA AUXILIAR / PAPER / LLIBRE		
La Rosina	1899	066.552.002	
	BIBLIOTECA AUXILIAR / PAPER / LLIBRE		
Sebastià	1899	066.552.002	
	BIBLIOTECA AUXILIAR / PAPER / LLIBRE		
La tertulia de la Sra. Pepa	1899	066.552.002	
	BIBLIOTECA AUXILIAR / PAPER / LLIBRE		
En Renoch	1899	066.115.126	
	BIBLIOTECA AUXILIAR / PAPER / LLIBRE		
LLIBRE D'HORAS			



FONS	PATRIMONIALS		
510	MARTÍNEZ - PLANAS		
000		SS	510.000.600
600	BIBLIOTECA I RECULL DE PREMSA / / /		

CONTINGUT	ANYS / TIPOL. DOCUM.	ST	FOTO
TAQUIGRAFÍA, SU COMPARACIÓN E HISTORIA	1899	066.117.152	
	BIBLIOTECA AUXILIAR / PAPER / LLIBRE		
POESIES	1899	066.144.323	
	BIBLIOTECA AUXILIAR / PAPER / LLIBRE		
POR LA PATRIA, ORACIÓN FUNEBRE	1899	066.146.354	
	BIBLIOTECA AUXILIAR / PAPER / OPUSCLE		
LO CHRIST DEL CONSISTORI	1899	066.147.367	
	BIBLIOTECA AUXILIAR / PAPER / OPUSCLE		
Légendes du Roussillon	1899	066.386.050	
	BIBLIOTECA AUXILIAR / PAPER / LLIBRE		
PYRÉNÉES - ORIENTALES	1899	066.388.088	
	BIBLIOTECA AUXILIAR / PAPER / LLIBRE		
Formulario Terapeutico	1899	066.401.204	
	BIBLIOTECA AUXILIAR / PAPER / LLIBRE		
Recull de relats	1900	066.552.003	
	BIBLIOTECA AUXILIAR / PAPER / LLIBRE		
Lo Bruch	1900	066.552.003	
	BIBLIOTECA AUXILIAR / PAPER / LLIBRE		



FONS PATRIMONIALS

510 MARTÍNEZ - PLANAS

000 **SS** 510.000.600

600 BIBLIOTECA I RECULL DE PREMSA / / /

CONTINGUT

ANYS / TIPOL. DOCUM.

ST

FOTO

	1900	066.552.003	
	BIBLIOTECA AUXILIAR / PAPER / LLIBRE		
De la platja al seminari			
	1900	066.552.003	
	BIBLIOTECA AUXILIAR / PAPER / LLIBRE		
Las meves presons			
	1900	066.552.003	
	BIBLIOTECA AUXILIAR / PAPER / LLIBRE		
Idili interromput			
	1900	066.552.003	
	BIBLIOTECA AUXILIAR / PAPER / LLIBRE		
Casament d'amor			
	1900	066.552.003	
	BIBLIOTECA AUXILIAR / PAPER / LLIBRE		
Costums que's perden...			
	1900	066.552.003	
	BIBLIOTECA AUXILIAR / PAPER / LLIBRE		
Lo David			
	1900	066.552.003	
	BIBLIOTECA AUXILIAR / PAPER / LLIBRE		
Faust			
	1900	066.552.003	
	BIBLIOTECA AUXILIAR / PAPER / LLIBRE		
Mlle. de Scudery			
	1900	066.552.003	
	BIBLIOTECA AUXILIAR / PAPER / LLIBRE		
Elena de Chabry			



FONS	PATRIMONIALS		
510	MARTÍNEZ - PLANAS		
000		SS	510.000.600
600	BIBLIOTECA I RECULL DE PREMSA / / /		

CONTINGUT	ANYS / TIPOL. DOCUM.	ST	FOTO
El riu de les perles	1900 BIBLIOTECA AUXILIAR / PAPER / LLIBRE	066.552.003	
Tchao - Kiun	1900 BIBLIOTECA AUXILIAR / PAPER / LLIBRE	066.552.003	
Saida	1900 BIBLIOTECA AUXILIAR / PAPER / LLIBRE	066.552.003	
Una dona com no hi ha gaires	1900 BIBLIOTECA AUXILIAR / PAPER / LLIBRE	066.552.003	
RUSKIN, EL PONTIFICE DE LA BELLEZA	1900 BIBLIOTECA AUXILIAR / PAPER / ARTICLE	066.105.022	
LE BIENHEUREUX RAYMOND LULLE	1900 BIBLIOTECA AUXILIAR / PAPER / LLIBRE	066.129.219	
UNE MISION AU SÉNÉGAL	1900 BIBLIOTECA AUXILIAR / PAPER / LLIBRE	066.140.293	
BREU COMPENDI DE LA HISTORIA DE LA	1900 BIBLIOTECA AUXILIAR / PAPER / OPUSCLE	066.148.368	
DELIBERACIONS DE LA ASSEMBLEA GENERAL DE	1900 BIBLIOTECA AUXILIAR / PAPER / OPUSCLE	066.148.376	



FONS PATRIMONIALS

510 MARTÍNEZ - PLANAS

000 SS 510.000.600

600 BIBLIOTECA I RECULL DE PREMSA / / /

CONTINGUT

ANYS / TIPOL. DOCUM.

ST

FOTO

	1900	066.412.305	
	BIBLIOTECA AUXILIAR / PAPER / OPUSCLE		

¿POR QUE SOY ARTISTA?

	1900	066.547.002	
	BIBLIOTECA AUXILIAR / PAPER / LLIBRE		

ALMANAC HACHETTE POUR L'ANNÉ 1900

	1900 - 1901	066.406.257	
	BIBLIOTECA AUXILIAR / PAPER / HEMEROTECA		

LA ILUSTRACIÓ LLEVANTINA

	1900 - 1902	066.389.100	
	BIBLIOTECA AUXILIAR / PAPER / LLIBRE		

Butlletí

	1900 / 1950 ca	066.130.232	
	BIBLIOTECA AUXILIAR / PAPER / OPUSCLE		

TRÍPTICS

	1900 / 1950 ca	066.143.319	
	BIBLIOTECA AUXILIAR / PAPER / OPUSCLE		

QÜESTIONARIS

	1900 / 1950 ca	066.150.388	
	BIBLIOTECA AUXILIAR / PAPER / HEMEROTECA		

PEÑALARA

	1900 ca	066.104.007	
	BIBLIOTECA AUXILIAR / PAPER / LLIBRE		

Recull de relats

	1900 ca	066.104.007	
	BIBLIOTECA AUXILIAR / PAPER / LLIBRE		

La Thébaïde



FONS	PATRIMONIALS		
510	MARTÍNEZ - PLANAS		
000		SS	510.000.600
600	BIBLIOTECA I RECULL DE PREMSA / / /		

CONTINGUT	ANYS / TIPOL. DOCUM.	ST	FOTO
Alexandre - le - grand	1900 ca BIBLIOTECA AUXILIAR / PAPER / LLIBRE	066.104.007	
Andromaque	1900 ca BIBLIOTECA AUXILIAR / PAPER / LLIBRE	066.104.007	
Les Plaideurs	1900 ca BIBLIOTECA AUXILIAR / PAPER / LLIBRE	066.104.007	
Britannicus	1900 ca BIBLIOTECA AUXILIAR / PAPER / LLIBRE	066.104.007	
Bérénice	1900 ca BIBLIOTECA AUXILIAR / PAPER / LLIBRE	066.104.007	
Recull obres	1900 ca BIBLIOTECA AUXILIAR / PAPER / LLIBRE	066.104.008	
Bajazet	1900 ca BIBLIOTECA AUXILIAR / PAPER / LLIBRE	066.104.008	
Mithridate	1900 ca BIBLIOTECA AUXILIAR / PAPER / LLIBRE	066.104.008	
Iphigenie	1900 ca BIBLIOTECA AUXILIAR / PAPER / LLIBRE	066.104.008	



FONS PATRIMONIALS

510 MARTÍNEZ - PLANAS

000 SS 510.000.600

600 BIBLIOTECA I RECULL DE PREMSA / / /

CONTINGUT	ANYS / TIPOL. DOCUM.	ST	FOTO
Phèdre	1900 ca BIBLIOTECA AUXILIAR / PAPER / LLIBRE	066.104.008	
Esther	1900 ca BIBLIOTECA AUXILIAR / PAPER / LLIBRE	066.104.008	
Athalie	1900 ca BIBLIOTECA AUXILIAR / PAPER / LLIBRE	066.104.008	
Recull obres	1900 ca BIBLIOTECA AUXILIAR / PAPER / LLIBRE	066.104.009	
Médée	1900 ca BIBLIOTECA AUXILIAR / PAPER / LLIBRE	066.104.009	
Le Cid	1900 ca BIBLIOTECA AUXILIAR / PAPER / LLIBRE	066.104.009	
Horace	1900 ca BIBLIOTECA AUXILIAR / PAPER / LLIBRE	066.104.009	
Cinna	1900 ca BIBLIOTECA AUXILIAR / PAPER / LLIBRE	066.104.009	
Polyucte	1900 ca BIBLIOTECA AUXILIAR / PAPER / LLIBRE	066.104.009	



FONS	PATRIMONIALS		
510	MARTÍNEZ - PLANAS		
000		SS	510.000.600
600	BIBLIOTECA I RECULL DE PREMSA / / /		

CONTINGUT	ANYS / TIPOL. DOCUM.	ST	FOTO
Pompee	1900 ca BIBLIOTECA AUXILIAR / PAPER / LLIBRE	066.104.009	
Recull obres	1900 ca BIBLIOTECA AUXILIAR / PAPER / LLIBRE	066.104.010	
Le Menteur	1900 ca BIBLIOTECA AUXILIAR / PAPER / LLIBRE	066.104.010	
La Suite de Menteur	1900 ca BIBLIOTECA AUXILIAR / PAPER / LLIBRE	066.104.010	
Rodogune	1900 ca BIBLIOTECA AUXILIAR / PAPER / LLIBRE	066.104.010	
Héraclius	1900 ca BIBLIOTECA AUXILIAR / PAPER / LLIBRE	066.104.010	
D. Sanche D'Aragón	1900 ca BIBLIOTECA AUXILIAR / PAPER / LLIBRE	066.104.010	
Nicoméde	1900 ca BIBLIOTECA AUXILIAR / PAPER / LLIBRE	066.104.011	
Recull obres	1900 ca BIBLIOTECA AUXILIAR / PAPER / LLIBRE	066.104.011	



FONS PATRIMONIALS

510 MARTÍNEZ - PLANAS

000 **SS** 510.000.600

600 BIBLIOTECA I RECULL DE PREMSA / / /

CONTINGUT

ANYS / TIPOL. DOCUM.

ST

FOTO

	1900 ca	066.104.011	
	BIBLIOTECA AUXILIAR / PAPER / LLIBRE		

Les Oiseaux

	1900 ca	066.104.011	
	BIBLIOTECA AUXILIAR / PAPER / LLIBRE		

Les Fêtes de Cérés et de Proserpine

	1900 ca	066.104.011	
	BIBLIOTECA AUXILIAR / PAPER / LLIBRE		

Lysistrata

	1900 ca	066.104.011	
	BIBLIOTECA AUXILIAR / PAPER / LLIBRE		

LES GRENOUILLES

	1900 ca	066.104.011	
	BIBLIOTECA AUXILIAR / PAPER / LLIBRE		

Les Harangueuses

	1900 ca	066.104.011	
	BIBLIOTECA AUXILIAR / PAPER / LLIBRE		

Plutus

	1900 ca	066.104.012	
	BIBLIOTECA AUXILIAR / PAPER / LLIBRE		

Recull obres

	1900 ca	066.104.012	
	BIBLIOTECA AUXILIAR / PAPER / LLIBRE		

Les acharniens

	1900 ca	066.104.012	
	BIBLIOTECA AUXILIAR / PAPER / LLIBRE		

Les Chevaliers



FONS PATRIMONIALS

510 MARTÍNEZ - PLANAS

000

SS 510.000.600

600 BIBLIOTECA I RECULL DE PREMSA / / /

CONTINGUT

ANYS / TIPOL. DOCUM.

ST

FOTO

1900 ca

066.104.012

BIBLIOTECA AUXILIAR / PAPER /
LLIBRE

Les Nuées

1900 ca

066.104.012

BIBLIOTECA AUXILIAR / PAPER /
LLIBRE

Les Guépes

1900 ca

066.104.012

BIBLIOTECA AUXILIAR / PAPER /
LLIBRE

La Paix

1900 ca

066.105.013

BIBLIOTECA AUXILIAR / PAPER /
LLIBRE

Recull obres

1900 ca

066.105.013

BIBLIOTECA AUXILIAR / PAPER /
LLIBRE

Les Brigands

1900 ca

066.105.013

BIBLIOTECA AUXILIAR / PAPER /
LLIBRE

María Stuart

1900 ca

066.105.013

BIBLIOTECA AUXILIAR / PAPER /
LLIBRE

Guillaume Tell

1900 ca

066.105.014

BIBLIOTECA AUXILIAR / PAPER /
LLIBRE

Recull obres

1900 ca

066.105.014

BIBLIOTECA AUXILIAR / PAPER /
LLIBRE

Prométhee Enchainé



FONS PATRIMONIALS

510 MARTÍNEZ - PLANAS

000 **SS** 510.000.600

600 BIBLIOTECA I RECULL DE PREMSA / / /

CONTINGUT

ANYS / TIPOL. DOCUM.

ST

FOTO

1900 ca **066.105.014**

BIBLIOTECA AUXILIAR / PAPER /
LLIBRE

Les Sept contre Thèbes

1900 ca **066.105.014**

BIBLIOTECA AUXILIAR / PAPER /
LLIBRE

Les Perses

1900 ca **066.105.014**

BIBLIOTECA AUXILIAR / PAPER /
LLIBRE

Agamemnon

1900 ca **066.105.014**

BIBLIOTECA AUXILIAR / PAPER /
LLIBRE

Les Choéphores

1900 ca **066.105.014**

BIBLIOTECA AUXILIAR / PAPER /
LLIBRE

Les Euménides

1900 ca **066.105.014**

BIBLIOTECA AUXILIAR / PAPER /
LLIBRE

Les Supplantes

1900 ca **066.105.015**

BIBLIOTECA AUXILIAR / PAPER /
LLIBRE

Recull obres

1900 ca **066.105.015**

BIBLIOTECA AUXILIAR / PAPER /
LLIBRE

Antigone

1900 ca **066.105.015**

BIBLIOTECA AUXILIAR / PAPER /
LLIBRE

Électre



FONS PATRIMONIALS

510 MARTÍNEZ - PLANAS

000

SS 510.000.600

600 BIBLIOTECA I RECULL DE PREMSA / / /

CONTINGUT

ANYS / TIPOL. DOCUM.

ST

FOTO

1900 ca

066.105.015

BIBLIOTECA AUXILIAR / PAPER /
LLIBRE

Les Trachiniennes

1900 ca

066.105.015

BIBLIOTECA AUXILIAR / PAPER /
LLIBRE

Oedipe Roi

1900 ca

066.105.015

BIBLIOTECA AUXILIAR / PAPER /
LLIBRE

Ajax

1900 ca

066.105.015

BIBLIOTECA AUXILIAR / PAPER /
LLIBRE

Philoctète

1900 ca

066.105.015

BIBLIOTECA AUXILIAR / PAPER /
LLIBRE

Oedipe a Colone

1900 ca

066.105.016

BIBLIOTECA AUXILIAR / PAPER /
LLIBRE

Recull obres

1900 ca

066.105.016

BIBLIOTECA AUXILIAR / PAPER /
LLIBRE

Werther

1900 ca

066.105.016

BIBLIOTECA AUXILIAR / PAPER /
LLIBRE

Faust

1900 ca

066.105.016

BIBLIOTECA AUXILIAR / PAPER /
LLIBRE

Hermann & Dorothée



FONS PATRIMONIALS

510 MARTÍNEZ - PLANAS

000

SS 510.000.600

600 BIBLIOTECA I RECULL DE PREMSA / / /

CONTINGUT

ANYS / TIPOL. DOCUM.

ST

FOTO

1900 ca

066.105.017

BIBLIOTECA AUXILIAR / PAPER /
LLIBRE

Recull obres

1900 ca

066.105.017

BIBLIOTECA AUXILIAR / PAPER /
LLIBRE

La Jalousie du Barbovillé

1900 ca

066.105.017

BIBLIOTECA AUXILIAR / PAPER /
LLIBRE

Le Médecin volant

1900 ca

066.105.017

BIBLIOTECA AUXILIAR / PAPER /
LLIBRE

L'Etourdi ou les contretemps

1900 ca

066.105.017

BIBLIOTECA AUXILIAR / PAPER /
LLIBRE

Dépit Amoureux

1900 ca

066.105.017

BIBLIOTECA AUXILIAR / PAPER /
LLIBRE

Les Précieuses ridicules

1900 ca

066.105.017

BIBLIOTECA AUXILIAR / PAPER /
LLIBRE

Sganarelle

1900 ca

066.105.017

BIBLIOTECA AUXILIAR / PAPER /
LLIBRE

Dom Garcie de Navarre ou le prince Toloux

1900 ca

066.105.017

BIBLIOTECA AUXILIAR / PAPER /
LLIBRE

L'ECOLE DES MARIS



FONS PATRIMONIALS

510 MARTÍNEZ - PLANAS

000

SS 510.000.600

600 BIBLIOTECA I RECULL DE PREMSA / / /

CONTINGUT

ANYS / TIPOL. DOCUM.

ST

FOTO

1900 ca

066.105.017

BIBLIOTECA AUXILIAR / PAPER /
LLIBRE

Les Facheux

1900 ca

066.105.018

BIBLIOTECA AUXILIAR / PAPER /
LLIBRE

Recull obres

1900 ca

066.105.018

BIBLIOTECA AUXILIAR / PAPER /
LLIBRE

L'Ecole des Femmes

1900 ca

066.105.018

BIBLIOTECA AUXILIAR / PAPER /
LLIBRE

La critique de l'ecole des femmes

1900 ca

066.105.018

BIBLIOTECA AUXILIAR / PAPER /
LLIBRE

L'impromptu de Versailles

1900 ca

066.105.018

BIBLIOTECA AUXILIAR / PAPER /
LLIBRE

Le Mariage force ou le ballet du Roi

1900 ca

066.105.018

BIBLIOTECA AUXILIAR / PAPER /
LLIBRE

La princesse d'Elide

1900 ca

066.105.018

BIBLIOTECA AUXILIAR / PAPER /
LLIBRE

Don Juan ou le festin de Pierre

1900 ca

066.105.018

BIBLIOTECA AUXILIAR / PAPER /
LLIBRE

L'Amour Médecin



FONS PATRIMONIALS

510 MARTÍNEZ - PLANAS

000 **SS** 510.000.600

600 BIBLIOTECA I RECULL DE PREMSA / / /

CONTINGUT

ANYS / TIPOL. DOCUM.

ST

FOTO

	1900 ca	066.105.018	
	BIBLIOTECA AUXILIAR / PAPER / LLIBRE		
Le Misanthope			

	1900 ca	066.105.018	
	BIBLIOTECA AUXILIAR / PAPER / LLIBRE		
Le médecin malgré lui			

	1900 ca	066.105.018	
	BIBLIOTECA AUXILIAR / PAPER / LLIBRE		
Melicerte			

	1900 ca	066.105.019	
	BIBLIOTECA AUXILIAR / PAPER / LLIBRE		
Recull obres			

	1900 ca	066.105.019	
	BIBLIOTECA AUXILIAR / PAPER / LLIBRE		
Pastorale comique			

	1900 ca	066.105.019	
	BIBLIOTECA AUXILIAR / PAPER / LLIBRE		
Le cicilien ou l'amour peintre			

	1900 ca	066.105.019	
	BIBLIOTECA AUXILIAR / PAPER / LLIBRE		
Amphitryon			

	1900 ca	066.105.019	
	BIBLIOTECA AUXILIAR / PAPER / LLIBRE		
George Dadin ou le mari confondu			

	1900 ca	066.105.019	
	BIBLIOTECA AUXILIAR / PAPER / LLIBRE		
Relation de la fête de Versailles			



FONS PATRIMONIALS

510 MARTÍNEZ - PLANAS

000

SS 510.000.600

600 BIBLIOTECA I RECULL DE PREMSA / / /

CONTINGUT

ANYS / TIPOL. DOCUM.

ST

FOTO

1900 ca

066.105.019

BIBLIOTECA AUXILIAR / PAPER /
LLIBRE

L'Avare

1900 ca

066.105.019

BIBLIOTECA AUXILIAR / PAPER /
LLIBRE

Le Tartuffe ou l'imposteur

1900 ca

066.105.019

BIBLIOTECA AUXILIAR / PAPER /
LLIBRE

Monsieur de Pourceaugneau

1900 ca

066.105.019

BIBLIOTECA AUXILIAR / PAPER /
LLIBRE

Les amants magnifiques

1900 ca

066.105.020

BIBLIOTECA AUXILIAR / PAPER /
LLIBRE

Recull obres

1900 ca

066.105.020

BIBLIOTECA AUXILIAR / PAPER /
LLIBRE

Le Bourgeois Gentilhomme

1900 ca

066.105.020

BIBLIOTECA AUXILIAR / PAPER /
LLIBRE

Psyche

1900 ca

066.105.020

BIBLIOTECA AUXILIAR / PAPER /
LLIBRE

Les Fourberies de Scapin

1900 ca

066.105.020

BIBLIOTECA AUXILIAR / PAPER /
LLIBRE

LA COMTESSE D'ESCARBAGNAS o Scarbagnas



FONS	PATRIMONIALS		
510	MARTÍNEZ - PLANAS		
000		SS	510.000.600
600	BIBLIOTECA I RECULL DE PREMSA / / /		

CONTINGUT	ANYS / TIPOL. DOCUM.	ST	FOTO
LES FEMMES SAVANTES	1900 ca BIBLIOTECA AUXILIAR / PAPER / LLIBRE	066.105.020	
LE MALADE IMAGINAIRE	1900 ca BIBLIOTECA AUXILIAR / PAPER / LLIBRE	066.105.020	
POESIES DIVERSES	1900 ca BIBLIOTECA AUXILIAR / PAPER / LLIBRE	066.105.020	
ROMANS ET THÉÂTRE	1900 ca BIBLIOTECA AUXILIAR / PAPER / LLIBRE	066.109.048	
ROMANS 2	1900 ca BIBLIOTECA AUXILIAR / PAPER / LLIBRE	066.109.049	
EL AVARO, EL MISÁNTROPO, EL HIPÓCRITA	1900 ca BIBLIOTECA AUXILIAR / PAPER / LLIBRE	066.117.148	
PANTAGRUEL	1900 ca BIBLIOTECA AUXILIAR / PAPER / LLIBRE	066.117.156	
ARTE DE HABLAR BIEN FRANCÉS	1900 ca BIBLIOTECA AUXILIAR / PAPER / LLIBRE	066.129.215	
PEQUEÑECES...	1900 ca BIBLIOTECA AUXILIAR / PAPER / LLIBRE	066.129.221	



FONS PATRIMONIALS

510 MARTÍNEZ - PLANAS

000

SS 510.000.600

600 BIBLIOTECA I RECULL DE PREMSA / / /

CONTINGUT

ANYS / TIPOL. DOCUM.

ST

FOTO

1900 ca

066.129.223

BIBLIOTECA AUXILIAR / PAPER /
LLIBRE

PANTAGRUEL

1900 ca

066.138.284

BIBLIOTECA AUXILIAR / PAPER /
LLIBRE

RETRATOS DE ANTAÑO

1900 ca

066.140.295

BIBLIOTECA AUXILIAR / PAPER /
LLIBRE

LETTRES À FRANÇOISE

1900 ca

066.148.374

BIBLIOTECA AUXILIAR / PAPER /
OPUSCLE

EL RESTAURADOR FARMACÉUTICO

1900 ca

066.388.093

BIBLIOTECA AUXILIAR / PAPER /
LLIBRE

OEUVRES

1900 ca

066.390.108

BIBLIOTECA AUXILIAR / PAPER /
LLIBRE

LA FÓRMULA DEL PROGRESO

1900 ca

066.391.117

BIBLIOTECA AUXILIAR / PAPER /
LLIBRE

HOMBRES Y MUJERES DE ANTAÑO

1900 ca

066.391.118

BIBLIOTECA AUXILIAR / PAPER /
LLIBRE

LA CASA DE SHAKESPEARE

1900 ca

066.392.124

BIBLIOTECA AUXILIAR / PAPER /
OPUSCLE

LA DAMA BOBA



FONS	PATRIMONIALS		
510	MARTÍNEZ - PLANAS		
000		SS	510.000.600
600	BIBLIOTECA I RECULL DE PREMSA / / /		

CONTINGUT	ANYS / TIPOL. DOCUM.	ST	FOTO
	1900 ca	066.400.191	
	BIBLIOTECA AUXILIAR / PAPER / LLIBRE		
MANUAL DE HIGIENE			
	1900 ca	066.404.244	
	BIBLIOTECA AUXILIAR / PAPER / OPUSCLE		
ANÁLISIS DE LOS MEDICAMENTOS MÁS			
	1900 ca	066.409.262	
	BIBLIOTECA AUXILIAR / PAPER / LLIBRE		
La isla misteriosa			
	1900 ca	054.394.002	
	BIBLIOTECA AUXILIAR / PAPER / LLIBRE		
<i>LAS ESCUADRAS DE CATALUÑA</i>			
	1900 ca	054.405.011	
	BIBLIOTECA AUXILIAR / PAPER / LLIBRE		
<i>CONSEJOS HIGIENICOS PARA QUE LAS MADRES</i>			
	1900 circa	066.547.002	
	BIBLIOTECA AUXILIAR / PAPER / LLIBRE		
TRATADO DE FÍSICA MODERNA Y COMPENDIO DE			
	1900 circa	066.549.004	
	BIBLIOTECA AUXILIAR / PAPER / OPUSCLE		
PANORAMA DE ESPAÑA Y PORTUGAL			
	1901	066.552.004	
	BIBLIOTECA AUXILIAR / PAPER / LLIBRE		
Recull de relats			
	1901	066.552.004	
	BIBLIOTECA AUXILIAR / PAPER / LLIBRE		
Magestat			



FONS PATRIMONIALS

510 MARTÍNEZ - PLANAS

000

SS 510.000.600

600 BIBLIOTECA I RECULL DE PREMSA / / /

CONTINGUT

ANYS / TIPOL. DOCUM.

ST

FOTO

1901 **066.552.004**

BIBLIOTECA AUXILIAR / PAPER /
LLIBRE

Lo darrer irlandés

1901 **066.552.004**

BIBLIOTECA AUXILIAR / PAPER /
LLIBRE

Coloma

1901 **066.552.004**

BIBLIOTECA AUXILIAR / PAPER /
LLIBRE

Pau universal

1901 **066.552.004**

BIBLIOTECA AUXILIAR / PAPER /
LLIBRE

Chenerol

1901 **066.552.004**

BIBLIOTECA AUXILIAR / PAPER /
LLIBRE

La gent d'Hemsce

1901 **066.552.004**

BIBLIOTECA AUXILIAR / PAPER /
LLIBRE

Monja

1901 **066.552.004**

BIBLIOTECA AUXILIAR / PAPER /
LLIBRE

LO VENCIMENT

1901 **066.116.132**

BIBLIOTECA AUXILIAR / PAPER /
LLIBRE

BIBLIOTECA DEL CENTRE EXCURSIONISTA DE

1901 **066.136.278**

BIBLIOTECA AUXILIAR / PAPER /
OPUSCLE

REGIONALISME Y PARTICULARISME



FONS PATRIMONIALS

510 MARTÍNEZ - PLANAS

000 **SS** 510.000.600

600 BIBLIOTECA I RECULL DE PREMSA / / /

CONTINGUT

ANYS / TIPOL. DOCUM.

ST

FOTO

	1901	066.140.292	
	BIBLIOTECA AUXILIAR / PAPER / LLIBRE		
EL TALISMÁN DEL ESCRITORIO			

	1901	066.146.355	
	BIBLIOTECA AUXILIAR / PAPER / LLIBRE		
POESIES			

	1901	066.148.376	
	BIBLIOTECA AUXILIAR / PAPER / OPUSCLE		
DELIBERACIONS DE LA ASSEMBLEA DE TERRASSA			

	1901	066.150.388	
	BIBLIOTECA AUXILIAR / PAPER / OPUSCLE		
REGLAMENT			

	1901	066.387.083	
	BIBLIOTECA AUXILIAR / PAPER / LLIBRE		
EMPORIO CIENTÍFICO E HISTÓRICO DE			

	1901	066.392.134	
	BIBLIOTECA AUXILIAR / PAPER / LLIBRE		
GUÍA PRACTICA PER A LA FILATURA DEL COTÓ			

	1901	066.392.137	
	BIBLIOTECA AUXILIAR / PAPER / OPUSCLE		
MANUAL DEL JARDINERO			

	1902	066.552.001	
	BIBLIOTECA AUXILIAR / PAPER / LLIBRE		
<i>La Renaixensa. Novel·les catalanes i estrangeres</i>			

	1902	066.552.001	
	BIBLIOTECA AUXILIAR / PAPER / LLIBRE		
<i>Un Sant</i>			



FONS PATRIMONIALS

510 MARTÍNEZ - PLANAS

000 **SS** 510.000.600

600 BIBLIOTECA I RECULL DE PREMSA / / /

CONTINGUT

ANYS / TIPOL. DOCUM.

ST

FOTO

	1902	066.552.001	
Sofía	BIBLIOTECA AUXILIAR / PAPER / LLIBRE		

	1902	066.552.001	
Giuseppe Vergani	BIBLIOTECA AUXILIAR / PAPER / LLIBRE		

	1902	066.552.001	
Los comediantes del según pis	BIBLIOTECA AUXILIAR / PAPER / LLIBRE		

	1902	066.552.001	
La pubilla del Mas de Dalt	BIBLIOTECA AUXILIAR / PAPER / LLIBRE		

	1902	066.552.001	
Confianza en Déu	BIBLIOTECA AUXILIAR / PAPER / LLIBRE		

	1902	066.138.285	
ALMANAQUE DE BARCELONA PARA 1903	BIBLIOTECA AUXILIAR / PAPER / LLIBRE		

	1902	066.147.357	
LA RELIGIÓ I LA CUESTIÓ SOCIAL	BIBLIOTECA AUXILIAR / PAPER / OPUSCLE		

	1902	066.147.365	
L'OR DEL RHIN	BIBLIOTECA AUXILIAR / PAPER / OPUSCLE		

	1902	066.148.378	
DISCURSOS DEL Dr. ROBERT 1901	BIBLIOTECA AUXILIAR / PAPER / OPUSCLE		



FONS	PATRIMONIALS		
510	MARTÍNEZ - PLANAS		
000		SS	510.000.600
600	BIBLIOTECA I RECULL DE PREMSA / / /		

CONTINGUT	ANYS / TIPOL. DOCUM.	ST	FOTO
	1902	066.148.379	
	BIBLIOTECA AUXILIAR / PAPER / LLIBRE		
DRAMAS RURALS			
	1902	066.387.071	
	BIBLIOTECA AUXILIAR / PAPER / LLIBRE		
EL DRAMA WAGNERIANO			
	1902	066.388.088	
	BIBLIOTECA AUXILIAR / PAPER / LLIBRE		
PIRINEU CATALÀ, CAMPRODON			
	1902,-1904,-1920	066.141.300	
	BIBLIOTECA AUXILIAR / PAPER / OPUSCLE		
MEMÒRIA			
	1903	066.104.005	
	BIBLIOTECA AUXILIAR / PAPER / LLIBRE		
Recull de relats			
	1903	066.104.005	
	BIBLIOTECA AUXILIAR / PAPER / LLIBRE		
Vendetta			
	1903	066.104.005	
	BIBLIOTECA AUXILIAR / PAPER / LLIBRE		
Un rapte misteriós			
	1903	066.104.005	
	BIBLIOTECA AUXILIAR / PAPER / LLIBRE		
Una dona heroica			
	1903	066.104.006	
	BIBLIOTECA AUXILIAR / PAPER / LLIBRE		
Recull de relats			



FONS	PATRIMONIALS		
510	MARTÍNEZ - PLANAS		
000		SS	510.000.600
600	BIBLIOTECA I RECULL DE PREMSA / / /		

CONTINGUT	ANYS / TIPOL. DOCUM.	ST	FOTO
Ciudadans de bon humor	1903 BIBLIOTECA AUXILIAR / PAPER / LLIBRE	066.104.006	
Los pares de la ciutat	1903 BIBLIOTECA AUXILIAR / PAPER / LLIBRE	066.104.006	
La dama del ulls de mar	1903 BIBLIOTECA AUXILIAR / PAPER / LLIBRE	066.104.006	
ONZE MENTIDAS	1903 BIBLIOTECA AUXILIAR / PAPER / LLIBRE	066.104.006	
La llegenda de la casa n. 15	1903 BIBLIOTECA AUXILIAR / PAPER / LLIBRE	066.105.022	
NATURA	1903 BIBLIOTECA AUXILIAR / PAPER / LLIBRE	066.144.323	
JOCS FLORALS DEL CANIGÓ DE 1902	1903 BIBLIOTECA AUXILIAR / PAPER / LLIBRE	066.145.344	
CULTE POPULAR A LA MARE DE DÉU	1903 BIBLIOTECA AUXILIAR / PAPER / LLIBRE	066.387.067	
LA WALKYRIA			



FONS	PATRIMONIALS		
510	MARTÍNEZ - PLANAS		
000		SS	510.000.600
600	BIBLIOTECA I RECULL DE PREMSA / / /		

CONTINGUT	ANYS / TIPOL. DOCUM.	ST	FOTO
MANUAL DEL PRACTICANTE, CIRUGÍA MENOR -	1903 BIBLIOTECA AUXILIAR / PAPER / LLIBRE	066.400.190	
LA ILUSTRACIÓ CATALANA	1903 BIBLIOTECA AUXILIAR / PAPER / HEMEROTECA	066.550.001	
BUTLLETÍ DEL CENTRE EXCURSIONISTA DE	1903 - 1904 BIBLIOTECA AUXILIAR / PAPER / LLIBRE	066.110.055	
LOS VOLCANES EXTINGUIDOS DE LA PROVINCIA	1904 BIBLIOTECA AUXILIAR / PAPER / LLIBRE	066.143.312	
ARTICLES LITERARIS	1904 BIBLIOTECA AUXILIAR / PAPER / OPUSCLE	066.144.326	
RUSIA CONTEMPORÁNEA	1904 BIBLIOTECA AUXILIAR / PAPER / LLIBRE	066.144.337	
DEU RONDALLES DE JESÚS INFANT	1904 BIBLIOTECA AUXILIAR / PAPER / OPUSCLE	066.147.364	
NOMENCLATOR DE LAS CIUDADES, VILLAS,	1904 BIBLIOTECA AUXILIAR / PAPER / LLIBRE	066.151.394	
SIEGFRIED	1904 BIBLIOTECA AUXILIAR / PAPER / LLIBRE	066.387.068	



FONS	PATRIMONIALS		
510	MARTÍNEZ - PLANAS		
000		SS	510.000.600
600	BIBLIOTECA I RECULL DE PREMSA / / /		

CONTINGUT	ANYS / TIPOL. DOCUM.	ST	FOTO
L'HOLANDÉS ERRANT	1904 BIBLIOTECA AUXILIAR / PAPER / LLIBRE	066.387.072	
EL CHIQUILLO	1904 BIBLIOTECA AUXILIAR / PAPER / LLIBRE	066.391.112	
EL NIDO AJENO	1904 BIBLIOTECA AUXILIAR / PAPER / LLIBRE	066.392.120	
EL INGENIOSO HIDALGO DON QUIJOTE DE LA	1904 BIBLIOTECA AUXILIAR / PAPER / LLIBRE	066.395.160	
LA ILUSTRACIÓ CATALANA	1904 BIBLIOTECA AUXILIAR / PAPER / HEMEROTECA	066.550.002	
ELS LLIRIS DEL JARDI DE LA REINA	1905 BIBLIOTECA AUXILIAR / PAPER / LLIBRE	066.105.022	
L'INTEL·LECTE GREC ANTÍC	1905 BIBLIOTECA AUXILIAR / PAPER / LLIBRE	066.115.121	
ELS MESTRES CANTAYRES DE NURENBERG	1905 BIBLIOTECA AUXILIAR / PAPER / LLIBRE	066.115.128	
LE MENTOR	1905 BIBLIOTECA AUXILIAR / PAPER / OPUSCLE	066.130.237	



FONS PATRIMONIALS

510 MARTÍNEZ - PLANAS

000 SS 510.000.600

600 BIBLIOTECA I RECULL DE PREMSA / / /

CONTINGUT

ANYS / TIPOL. DOCUM.

ST

FOTO

	1905	066.387.075	
	BIBLIOTECA AUXILIAR / PAPER / LLIBRE		

LOHENGRIN

	1905	066.388.094	
	BIBLIOTECA AUXILIAR / PAPER / LLIBRE		

PIRINEU CATALÀ, BERGADÀ, VALLS ALTES DE

	1905	066.401.220	
	BIBLIOTECA AUXILIAR / PAPER / LLIBRE		

FORMULAIRE DES MEDICAMENTS NOUVEAUX

	1905	066.547.004	
	BIBLIOTECA AUXILIAR / PAPER / LLIBRE		

ARGUMENTOS DE LOS CUENTOS DE HOFFMANN

	1905	066.551.001	
	BIBLIOTECA AUXILIAR / PAPER / HEMEROTECA		

LA ILUSTRACIÓ CATALANA

	1905 - 1906	066.110.056	
	BIBLIOTECA AUXILIAR / PAPER / LLIBRE		

BUTLLETÍ DEL CENTRE EXCURSIONISTA DE

	1906	066.113.085	
	BIBLIOTECA AUXILIAR / PAPER / LLIBRE		

LA VALL D' ARAN

	1906	066.144.336	
	BIBLIOTECA AUXILIAR / PAPER / OPUSCLE		

CORTS CATALANAS

	1906	066.145.338	
	BIBLIOTECA AUXILIAR / PAPER / OPUSCLE		

LA CANÇÓ POPULAR CATALANA, LA LÍRICA



FONS PATRIMONIALS

510 MARTÍNEZ - PLANAS

000 **SS** 510.000.600

600 BIBLIOTECA I RECULL DE PREMSA / / /

CONTINGUT

ANYS / TIPOL. DOCUM.

ST

FOTO

1906 **066.148.378**

BIBLIOTECA AUXILIAR / PAPER /
OPUSCLE

PROYECTO DE LEY SOBRE DELITOS CONTRA LA

1906 **066.386.046**

BIBLIOTECA AUXILIAR / PAPER /
LLIBRE

ELS PLAERS DE LA VIDA

1906 **066.387.069**

BIBLIOTECA AUXILIAR / PAPER /
LLIBRE

LA POSTA DELS DÉUS

1906 **066.387.070**

BIBLIOTECA AUXILIAR / PAPER /
LLIBRE

TRISTÁN Y ISOLDA

1906 **066.551.002**

BIBLIOTECA AUXILIAR / PAPER /
HEMEROTECA

LA ILUSTRACIÓ CATALANA

1906 **066.550.003**

BIBLIOTECA AUXILIAR / PAPER /
OPUSCLE

Opuscles i fulls impresos diversos trobats dins de la

1907 **066.138.283**

BIBLIOTECA AUXILIAR / PAPER /
LLIBRE

FORMACIONES VOLCÁNICAS DE LA PROVINCIA DE

1907 **066.146.349**

BIBLIOTECA AUXILIAR / PAPER /
OPUSCLE

APUNTES PARA UNA OBRA DE FARMACIA

1907 **066.387.071**

BIBLIOTECA AUXILIAR / PAPER /
LLIBRE

PARCIVAL



FONS PATRIMONIALS

510 MARTÍNEZ - PLANAS

000 SS 510.000.600

600 BIBLIOTECA I RECULL DE PREMSA / / /

CONTINGUT

ANYS / TIPOL. DOCUM.

ST

FOTO

1907 **066.387.073**

BIBLIOTECA AUXILIAR / PAPER /
LLIBRE

LES FADES

1907 **066.387.074**

BIBLIOTECA AUXILIAR / PAPER /
LLIBRE

TANNHAÜSER

1907 **066.404.253**

BIBLIOTECA AUXILIAR / PAPER /
OPUSCLE

LA TASCA SOCIAL DE L'HIGIENE

1907 **086.090.001**

BIBLIOTECA AUXILIAR / PAPER /
HEMEROTECA

LA IL·LUSTRACIÓ CATALANA

1907 - 1908 **066.110.057**

BIBLIOTECA AUXILIAR / PAPER /
LLIBRE

BUTLLETÍ DEL CENTRE EXCURSIONISTA DE

1907 - 1908 **066.387.082**

BIBLIOTECA AUXILIAR / PAPER /
HEMEROTECA

REVISTA MUSICAL CATALANA

1907 - 1908 **066.392.129**

BIBLIOTECA AUXILIAR / PAPER /
LLIBRE

CARTAS A UN ESCÉPTICO - EL CRITERIO

1907 - 1910 **066.124.208**

BIBLIOTECA AUXILIAR / PAPER /
LLIBRE

LAROUSSE MENSUEL ILLUSTRÉ

1908 **066.114.105**

BIBLIOTECA AUXILIAR / PAPER /
LLIBRE

EL REI LEAR



FONS	PATRIMONIALS		
510	MARTÍNEZ - PLANAS		
000		SS	510.000.600
600	BIBLIOTECA I RECULL DE PREMSA / / /		

CONTINGUT	ANYS / TIPOL. DOCUM.	ST	FOTO
VORTANO - ESPERANTO = KATALUNA	1908	066.117.146	
	BIBLIOTECA AUXILIAR / PAPER / LLIBRE		
LO CONVENT DE BELLPUIG	1908	066.145.344	
	BIBLIOTECA AUXILIAR / PAPER / OPUSCLE		
LA REVOLUCIÓ QUE S'IMPOSA	1908	066.146.353	
	BIBLIOTECA AUXILIAR / PAPER / OPUSCLE		
MEMORIA	1908	066.147.357	
	BIBLIOTECA AUXILIAR / PAPER / LLIBRE		
MANUAL DE FONÈTICA CATALANA	1908	066.148.382	
	BIBLIOTECA AUXILIAR / PAPER / LLIBRE		
XXV CONFERENCIES DONADES A LA ASSOCIACIÓ	1908	066.387.076	
	BIBLIOTECA AUXILIAR / PAPER / LLIBRE		
ESSAIS SUR NOS PRÉPARATIONS GALÉNIQUES	1908	066.403.231	
	BIBLIOTECA AUXILIAR / PAPER / LLIBRE		
LA ILUSTRACIÓ CATALANA	1908	086.092.001	
	BIBLIOTECA AUXILIAR / PAPER / HEMEROTECA		
CALENDARI DEL PAGÉS	1908 - 1909	066.548.001	
	BIBLIOTECA AUXILIAR / PAPER / OPUSCLE		



FONS PATRIMONIALS

510 MARTÍNEZ - PLANAS

000

SS 510.000.600

600 BIBLIOTECA I RECULL DE PREMSA / / /

CONTINGUT

ANYS / TIPOL. DOCUM.

ST

FOTO

1909 **066.109.053**

BIBLIOTECA AUXILIAR / PAPER /
LLIBRE

GLORIÓSES

1909 **066.147.356**

BIBLIOTECA AUXILIAR / PAPER /
OPUSCLE

LOS FAVORITOS DE FELIPE III

1909 **066.148.379**

BIBLIOTECA AUXILIAR / PAPER /
LLIBRE

SOLITUD

1909 **066.150.388**

BIBLIOTECA AUXILIAR / PAPER /
OPUSCLE

GUÍA ALPINA DE GUADARRAMA

1909 **066.391.113**

BIBLIOTECA AUXILIAR / PAPER /
LLIBRE

TANDA DE CUENTOS

1909 **066.409.267**

BIBLIOTECA AUXILIAR / PAPER /
OPUSCLE

CATECISME BREU

1909 **086.093.001**

BIBLIOTECA AUXILIAR / PAPER /
HEMEROTECA

LA ILUSTRACIÓ CATALANA

1909 - 1910 **066.110.058**

BIBLIOTECA AUXILIAR / PAPER /
LLIBRE

BUTLLETÍ DEL CENTRE EXCURSIONISTA DE

1910 **066.115.112**

BIBLIOTECA AUXILIAR / PAPER /
LLIBRE

MÉMORIES D'UN CHIEN



FONS	PATRIMONIALS		
510	MARTÍNEZ - PLANAS		
000		SS	510.000.600
600	BIBLIOTECA I RECULL DE PREMSA / / /		

CONTINGUT	ANYS / TIPOL. DOCUM.	ST	FOTO
	1910	066.143.320	
	BIBLIOTECA AUXILIAR / PAPER / LLIBRE		
INTERMEZZO GALANT			
	1910	066.144.336	
	BIBLIOTECA AUXILIAR / PAPER / LLIBRE		
LA NACIONALITAT CATALANA			
	1910	066.146.355	
	BIBLIOTECA AUXILIAR / PAPER / LLIBRE		
POESIES			
	1910	066.147.357	
	BIBLIOTECA AUXILIAR / PAPER / LLIBRE		
DE LA SUCCESSIÓ DELS IMPUBERS			
	1910	066.150.388	
	BIBLIOTECA AUXILIAR / PAPER / OPUSCLE		
LA FESTA DEL BISBATÓ A MONTSERRAT			
	1910	066.151.396	
	BIBLIOTECA AUXILIAR / PAPER / LLIBRE		
CATALUNYA Y LA SOLIDARITAT			
	1910	066.387.081	
	BIBLIOTECA AUXILIAR / PAPER / OPUSCLE		
LE COURRIER MUSICAL			
	1910	066.390.106	
	BIBLIOTECA AUXILIAR / PAPER / LLIBRE		
RODA'L MÓN I TORNA AL BORN			
	1910	066.401.207	
	BIBLIOTECA AUXILIAR / PAPER / LLIBRE		
ESSOIS SIMPLES ET PRACTIQUES DES			



FONS	PATRIMONIALS		
510	MARTÍNEZ - PLANAS		
000		SS	510.000.600
600	BIBLIOTECA I RECULL DE PREMSA / / /		

CONTINGUT	ANYS / TIPOL. DOCUM.	ST	FOTO
FORMULARIO Dujardin - Beaumetz	1910 BIBLIOTECA AUXILIAR / PAPER / LLIBRE	066.401.219	
LA ILUSTRACIÓ CATALANA	1910 BIBLIOTECA AUXILIAR / PAPER / HEMEROTECA	086.093.002	
ELOGIOS	1910 ca BIBLIOTECA AUXILIAR / PAPER / LLIBRE	066.106.025	
ARTICULOS (II) 1895 - 1899	1910 ca BIBLIOTECA AUXILIAR / PAPER / LLIBRE	066.106.027	
ARTICULOS (III) 1899 - 1902	1910 ca BIBLIOTECA AUXILIAR / PAPER / LLIBRE	066.106.028	
ARTICULOS (IV) 1902 - 1906	1910 ca BIBLIOTECA AUXILIAR / PAPER / LLIBRE	066.106.029	
ARTICULOS (V) 1906 - 1911	1910 ca BIBLIOTECA AUXILIAR / PAPER / LLIBRE	066.106.030	
TRADUCCIONS DE GOETHE	1910 ca BIBLIOTECA AUXILIAR / PAPER / LLIBRE	066.106.031	
POESIES (I)	1910 ca BIBLIOTECA AUXILIAR / PAPER / LLIBRE	066.106.032	



FONS	PATRIMONIALS		
510	MARTÍNEZ - PLANAS		
000		SS	510.000.600
600	BIBLIOTECA I RECULL DE PREMSA / / /		

CONTINGUT	ANYS / TIPOL. DOCUM.	ST	FOTO
	1910 ca	066.106.033	
	BIBLIOTECA AUXILIAR / PAPER / LLIBRE		
POESIES (II)			
	1910 ca	066.106.034	
	BIBLIOTECA AUXILIAR / PAPER / LLIBRE		
ESCRITS EN PROSA (I)			
	1910 ca	066.106.035	
	BIBLIOTECA AUXILIAR / PAPER / LLIBRE		
ESCRITS EN PROSA (II)			
	1910 ca	066.106.036	
	BIBLIOTECA AUXILIAR / PAPER / OPUSCLE		
DE LAS REYALS JORNADAS			
	1910 ca	066.115.130	
	BIBLIOTECA AUXILIAR / PAPER / LLIBRE		
QUI A TUÉ ALFRED SNOWE ?			
	1910 ca	066.116.136	
	BIBLIOTECA AUXILIAR / PAPER / LLIBRE		
DIVERSOS			
	1910 ca	066.116.139	
	BIBLIOTECA AUXILIAR / PAPER / LLIBRE		
TEORIA DE LA MÚSICA			
	1910 ca	066.117.147	
	BIBLIOTECA AUXILIAR / PAPER / OPUSCLE		
TARTARIN DE TARASCON			
	1910 ca	066.119.180	
	BIBLIOTECA AUXILIAR / PAPER / LLIBRE		
FELIPE DERBLAY			



FONS	PATRIMONIALS		
510	MARTÍNEZ - PLANAS		
000		SS	510.000.600
600	BIBLIOTECA I RECULL DE PREMSA / / /		

CONTINGUT	ANYS / TIPOL. DOCUM.	ST	FOTO
EL REY DE LA PRADERA	1910 ca BIBLIOTECA AUXILIAR / PAPER / LLIBRE	066.129.224	
ELS OCELLS DEL AMICS	1910 ca BIBLIOTECA AUXILIAR / PAPER / LLIBRE	066.386.048	
LA FOTOGRAFÍA ES FÁCIL	1910 ca BIBLIOTECA AUXILIAR / PAPER / OPUSCLE	066.393.142	
PRECIO CORRIENTE DE SERIES UNIVERSALES	1910 ca BIBLIOTECA AUXILIAR / PAPER / OPUSCLE	066.410.299	
COMPENDIO DE HISTORIA UNIVERSAL	1911 BIBLIOTECA AUXILIAR / PAPER / LLIBRE	066.113.089	
NOTES REFERENTS ALS SEGELLS DEL REI MARTÍ	1911 BIBLIOTECA AUXILIAR / PAPER / OPUSCLE	066.144.325	
EL CRITERI	1911 BIBLIOTECA AUXILIAR / PAPER / LLIBRE	066.146.354	
ESTATUTS Y REGLAMENT	1911 BIBLIOTECA AUXILIAR / PAPER / OPUSCLE	066.148.370	
LLENGUA CATALANA LITERARIA	1911 BIBLIOTECA AUXILIAR / PAPER / OPUSCLE	066.148.382	



FONS PATRIMONIALS

510 MARTÍNEZ - PLANAS

000 **SS** 510.000.600

600 BIBLIOTECA I RECULL DE PREMSA / / /

CONTINGUT

ANYS / TIPOL. DOCUM.

ST

FOTO

1911 **066.386.044**

BIBLIOTECA AUXILIAR / PAPER /
LLIBRE

POESIES

1911 **066.386.047**

BIBLIOTECA AUXILIAR / PAPER /
OPUSCLE

ESTUDIS UNIVERSITARIS CATALANS

1911 **066.387.064**

BIBLIOTECA AUXILIAR / PAPER /
OPUSCLE

POR LA CIENCIA Y LA JUSTICIA

1911 **086.091.001**

BIBLIOTECA AUXILIAR / PAPER /
HEMEROTECA

LA ILUSTRACIÓ CATALANA

1911 - 1912 **066.389.099**

BIBLIOTECA AUXILIAR / PAPER /
LLIBRE

Butlletí

1912 **066.106.026**

BIBLIOTECA AUXILIAR / PAPER /
LLIBRE

ARTICULOS (I) 1892 - 1895

1912 **066.143.313**

BIBLIOTECA AUXILIAR / PAPER /
LLIBRE

LES MALES LLENGÜES

1912 **066.144.325**

BIBLIOTECA AUXILIAR / PAPER /
LLIBRE

SEGELLS DEL TEMS DE JAUME I

1912 **066.144.337**

BIBLIOTECA AUXILIAR / PAPER /
LLIBRE

PÁGINAS ESLAVAS, CUENTOS Y NARRACIONES



FONS PATRIMONIALS

510 MARTÍNEZ - PLANAS

000

SS 510.000.600

600 BIBLIOTECA I RECULL DE PREMSA / / /

CONTINGUT

ANYS / TIPOL. DOCUM.

ST

FOTO

1912

066.145.338

BIBLIOTECA AUXILIAR / PAPER /
OPUSCLE

EL CANT POPULAR RELIGIOS (CONFERENCIA)

1912

066.147.356

BIBLIOTECA AUXILIAR / PAPER /
LLIBRE

ESPAÑA EN TIEMPO DE CARLOS II

1913

066.143.320

BIBLIOTECA AUXILIAR / PAPER /
LLIBRE

AMOR, SENYOR

1913

066.147.362

BIBLIOTECA AUXILIAR / PAPER /
OPUSCLE

QUIEN SUPIERA ESCRIBIR LA HISTORIA DE

1913

066.149.384

BIBLIOTECA AUXILIAR / PAPER /
OPUSCLE

CATÀLEG GENERAL DE ORTOPEDIA

1913

066.149.384

BIBLIOTECA AUXILIAR / PAPER /
OPUSCLE

CATÀLEG D'ESPECIALITATS

1913

066.384.012

BIBLIOTECA AUXILIAR / PAPER /
LLIBRE

LITURGIA ESCOLAR

1913 - 1914

066.111.059

BIBLIOTECA AUXILIAR / PAPER /
LLIBRE

BUTLLETÍ DEL CENTRE EXCURSIONISTA DE

1914

066.115.120

BIBLIOTECA AUXILIAR / PAPER /
LLIBRE

CALENDAU



FONS PATRIMONIALS

510 MARTÍNEZ - PLANAS

000 **SS** 510.000.600

600 BIBLIOTECA I RECULL DE PREMSA / / /

CONTINGUT

ANYS / TIPOL. DOCUM.

ST

FOTO

	1914	066.144.332	
	BIBLIOTECA AUXILIAR / PAPER / LLIBRE		

LA LEYENDA NEGRA

	1914	066.145.345	
	BIBLIOTECA AUXILIAR / PAPER / OPUSCLE		

CALENDARI FOLKLÒRIC D'URGELL

	1915	066.111.060	
	BIBLIOTECA AUXILIAR / PAPER / LLIBRE		

BUTLLETÍ DEL CENTRE EXCURSIONISTA DE

	1915	066.141.303	
	BIBLIOTECA AUXILIAR / PAPER / LLIBRE		

TOPOGRAFÍA MÉDICA DE VILADRAU

	1915	066.143.314	
	BIBLIOTECA AUXILIAR / PAPER / OPUSCLE		

LLOANCES A DÉU I A TOTES SES CRIATURES

	1915	066.145.341	
	BIBLIOTECA AUXILIAR / PAPER / OPUSCLE		

LES SARDANES

	1915	066.147.357	
	BIBLIOTECA AUXILIAR / PAPER / OPUSCLE		

RESSENYA

	1915	066.392.126	
	BIBLIOTECA AUXILIAR / PAPER / OPUSCLE		

LA IGLESIA Y EL TEATRO

	1915	066.403.230	
	BIBLIOTECA AUXILIAR / PAPER / LLIBRE		

MANUAL DE TERAPÉUTICA CLÍNICA Y



FONS	PATRIMONIALS		
510	MARTÍNEZ - PLANAS		
000		SS	510.000.600
600	BIBLIOTECA I RECULL DE PREMSA / / /		

CONTINGUT	ANYS / TIPOL. DOCUM.	ST	FOTO
EL CABALLERO CRISTIANO	1915 BIBLIOTECA AUXILIAR / PAPER / LLIBRE	066.409.271	
ESTUDIS D'INVESTIGACIÓ HISTÓRICA I LITERÀRIA	1915 ca BIBLIOTECA AUXILIAR / PAPER / OPUSCLE	066.386.053	
LECCIONES ELEMENTALES DE GEOMETRÍA	1915 circa BIBLIOTECA AUXILIAR / PAPER / LLIBRE	066.546.001	
BUTLETÍ DEL CENTRE EXCURSIONISTA DE	1916 BIBLIOTECA AUXILIAR / PAPER / LLIBRE	066.111.061	
ESPAGNE ET PORTUGAL	1916 BIBLIOTECA AUXILIAR / PAPER / LLIBRE	066.113.090	
LA PEQUEÑA INDÚSTRIA AL ALCANCE DE TODOS	1916 BIBLIOTECA AUXILIAR / PAPER / LLIBRE	066.114.100	
LA LENGUA CATALANA A L'AJUNTAMENT DE	1916 BIBLIOTECA AUXILIAR / PAPER / OPUSCLE	066.115.124	
ESTUDIS I MATERIALS	1916 BIBLIOTECA AUXILIAR / PAPER / LLIBRE	066.143.319	
AGUA JALPÍ	1916 BIBLIOTECA AUXILIAR / PAPER / OPUSCLE	066.144.327	



FONS	PATRIMONIALS		
510	MARTÍNEZ - PLANAS		
000		SS	510.000.600
600	BIBLIOTECA I RECULL DE PREMSA / / /		

CONTINGUT	ANYS / TIPOL. DOCUM.	ST	FOTO
RECULL SARDANISTA	1916	066.145.340	
	BIBLIOTECA AUXILIAR / PAPER / LLIBRE		
EXPOSICIÓ	1916	066.147.357	
	BIBLIOTECA AUXILIAR / PAPER / OPUSCLE		
REGLES ORTOGRÀFIQUES	1916	066.388.085	
	BIBLIOTECA AUXILIAR / PAPER / OPUSCLE		
LAS TRES COSAS DEL TÍO JUAN	1916	066.392.127	
	BIBLIOTECA AUXILIAR / PAPER / OPUSCLE		
CATÁLOGO DE MOLUSCOS, TESTACIOS	1916	066.404.249	
	BIBLIOTECA AUXILIAR / PAPER / OPUSCLE		
LA FAUNA MALACOLÓGICA DE LA PROVINCIA DE	1916	066.404.251	
	BIBLIOTECA AUXILIAR / PAPER / OPUSCLE		
BUTLLETÍ DEL CENTRE EXCURSIONISTA DE	1916 / 1927	066.141.311	
	BIBLIOTECA AUXILIAR / PAPER / OPUSCLE		
BUTLLETI DEL CENTRE EXCURSIONISTA DE	1917	066.108.043	
	BIBLIOTECA AUXILIAR / PAPER / LLIBRE		
RESENYAS DEL TRABALLS DE SEGÓN, CURS:1916 -	1917	066.143.319	
	BIBLIOTECA AUXILIAR / PAPER / LLIBRE		



FONS PATRIMONIALS

510 MARTÍNEZ - PLANAS

000

SS 510.000.600

600 BIBLIOTECA I RECULL DE PREMSA / / /

CONTINGUT

ANYS / TIPOL. DOCUM.

ST

FOTO

1917 **066.145.338**

BIBLIOTECA AUXILIAR / PAPER /
OPUSCLE

JUICIOS SOBRE PAGÉS - ROSÉS DE LA PRENSA

1917 **066.146.353**

BIBLIOTECA AUXILIAR / PAPER /
LLIBRE

LLUNY DE LA TERRA

1917 **066.146.353**

BIBLIOTECA AUXILIAR / PAPER /
OPUSCLE

DISCUS PRESIDENCIAL

1917 **066.147.356**

BIBLIOTECA AUXILIAR / PAPER /
OPUSCLE

PROBLEMAS DE LA INFANCIA DELINCUENTE

1917 **066.402.224**

BIBLIOTECA AUXILIAR / PAPER /
LLIBRE

ESPECIALIDADES FARMACEUTICAS EXTRANJERAS

1917 - 1919 **066.125.209**

BIBLIOTECA AUXILIAR / PAPER /
LLIBRE

LAROUSSE MENSUEL ILLUSTRÉ

1918 **066.111.062**

BIBLIOTECA AUXILIAR / PAPER /
LLIBRE

BUTLLETÍ DEL CENTRE EXCURSIONISTA DE

1918 **066.118.162**

BIBLIOTECA AUXILIAR / PAPER /
LLIBRE

JOCS FLORALS DE BARCELONA

1918 **066.141.299**

BIBLIOTECA AUXILIAR / PAPER /
OPUSCLE

REVISTA MUSICAL CATALANA



FONS	PATRIMONIALS		
510	MARTÍNEZ - PLANAS		
000		SS	510.000.600
600	BIBLIOTECA I RECULL DE PREMSA / / /		

CONTINGUT	ANYS / TIPOL. DOCUM.	ST	FOTO
	1918	066.143.322	
	BIBLIOTECA AUXILIAR / PAPER / OPUSCLE		
COM ÉS FET UN DIARI			
	1918	066.144.333	
	BIBLIOTECA AUXILIAR / PAPER / OPUSCLE		
DEFENSA DE SÒCRATES			
	1918	066.147.356	
	BIBLIOTECA AUXILIAR / PAPER / OPUSCLE		
LA RECONSTRUCCIÓN DE LA HISTORIA DE ESPAÑA			
	1919	066.111.063	
	BIBLIOTECA AUXILIAR / PAPER / LLIBRE		
BUTLLETÍ DEL CENTRE EXCURSIONISTA DE			
	1919	066.116.134	
	BIBLIOTECA AUXILIAR / PAPER / LLIBRE		
¡ SIEMPRE ADELANTE !			
	1919	066.118.163	
	BIBLIOTECA AUXILIAR / PAPER / LLIBRE		
JOCS FLORALS DE BARCELONA			
	1919	066.119.179	
	BIBLIOTECA AUXILIAR / PAPER / LLIBRE		
EXCURSIONS D'EN RAFAEL D'AMAT CORTADA I			
	1919	066.133.257	
	BIBLIOTECA AUXILIAR / PAPER / LLIBRE		
COMPENDIO DE HISTORIA DE ESPAÑA			
	1919	066.143.319	
	BIBLIOTECA AUXILIAR / PAPER / LLIBRE		
COSTUMARI CATALÀ, USOS I COSTUMS DEL BÓN			



FONS PATRIMONIALS

510 MARTÍNEZ - PLANAS

000

SS 510.000.600

600 BIBLIOTECA I RECULL DE PREMSA / / /

CONTINGUT

ANYS / TIPOL. DOCUM.

ST

FOTO

1919

066.145.338

BIBLIOTECA AUXILIAR / PAPER /
OPUSCLE

A LA MEMORIA DE JOSEP MARTÍ I CRISTIÀ

1919

066.145.339

BIBLIOTECA AUXILIAR / PAPER /
LLIBRE

LES CREUS MONUMENTALS DE CATALUNYA

1919

066.145.342

BIBLIOTECA AUXILIAR / PAPER /
OPUSCLE

EN JOAQUIM BOTET I SISÓ

1919

066.151.403

BIBLIOTECA AUXILIAR / PAPER /
HEMEROTECA

BARCELONA, ATRACCIÓN DE FORASTEROS

1919

066.546.004

BIBLIOTECA AUXILIAR / PAPER /
LLIBRE

NOCIONES DE CIENCIAS FÍSICAS NATURALES

1920

066.114.094

BIBLIOTECA AUXILIAR / PAPER /
LLIBRE

COMPENDI D'EDUCACIÓ CIVIL

1920

066.144.333

BIBLIOTECA AUXILIAR / PAPER /
LLIBRE

LLETRES A UNA AMIGA ESTRANGERA

1920

066.386.049

BIBLIOTECA AUXILIAR / PAPER /
LLIBRE

CONTES D'INFANTS I DE LLOR

1920

066.399.184

BIBLIOTECA AUXILIAR / PAPER /
LLIBRE

TIERISCHEN PARASITEM DES MESCHEN



FONS PATRIMONIALS

510 MARTÍNEZ - PLANAS

000

SS 510.000.600

600 BIBLIOTECA I RECULL DE PREMSA / / /

CONTINGUT

ANYS / TIPOL. DOCUM.

ST

FOTO

1920

066.401.202

BIBLIOTECA AUXILIAR / PAPER /
LLIBRE

MANUEL TECHNIQUE DE MASSAGE

1920

066.404.235

BIBLIOTECA AUXILIAR / PAPER /
LLIBRE

LES APLICATIONS DU LABORATOIRE A LA CLINIQUE

1920

066.409.270

BIBLIOTECA AUXILIAR / PAPER /
LLIBRE

EL OFICIO DEL DOMINGO

1920

054.405.014

BIBLIOTECA AUXILIAR / PAPER /
LLIBRE

CATALUNYA

1920 - 1921

066.112.064

BIBLIOTECA AUXILIAR / PAPER /
LLIBRE

BUTLLETÍ DEL CENTRE EXCURSIONISTA DE

1920 - 1922

066.126.210

BIBLIOTECA AUXILIAR / PAPER /
LLIBRE

LAROUSSE MENSUEL ILLUSTRÉ

1920 - 1922

066.151.402

BIBLIOTECA AUXILIAR / PAPER /
HEMEROTECA

BARCELONA, BOLETÍN DE LA SOCIEDAD DE

1920 / 1935 circa

066.549.005

BIBLIOTECA AUXILIAR / PAPER /
OPUSCLE

OPUSCLES TURISME I VIATGES: FRANÇA / PARÍS /

1920 ca

066.552.001

BIBLIOTECA AUXILIAR / PAPER /
LLIBRE

D'on ve el mal



FONS PATRIMONIALS

510 MARTÍNEZ - PLANAS

000

SS 510.000.600

600 BIBLIOTECA I RECULL DE PREMSA / / /

CONTINGUT

ANYS / TIPOL. DOCUM.

ST

FOTO

1920 ca

066.552.001

BIBLIOTECA AUXILIAR / PAPER /
LLIBRE

Lo que fa viure als homes

1920 ca

066.552.001

BIBLIOTECA AUXILIAR / PAPER /
LLIBRE

História d'un cavall

1920 ca

066.552.001

BIBLIOTECA AUXILIAR / PAPER /
LLIBRE

Los dos vells

1920 ca

066.552.001

BIBLIOTECA AUXILIAR / PAPER /
LLIBRE

Un pobre diable

1920 ca

066.552.001

BIBLIOTECA AUXILIAR / PAPER /
LLIBRE

Petita brasa crema una casa

1920 ca

066.552.001

BIBLIOTECA AUXILIAR / PAPER /
LLIBRE

Lucerna

1920 ca

066.552.001

BIBLIOTECA AUXILIAR / PAPER /
LLIBRE

Katia

1920 ca

066.552.001

BIBLIOTECA AUXILIAR / PAPER /
LLIBRE

La idea de Joan Testaferm

1920 ca

066.552.001

BIBLIOTECA AUXILIAR / PAPER /
LLIBRE

Lo Horla



FONS PATRIMONIALS

510 MARTÍNEZ - PLANAS

000

SS 510.000.600

600 BIBLIOTECA I RECULL DE PREMSA / / /

CONTINGUT

ANYS / TIPOL. DOCUM.

ST

FOTO

1920 ca

066.552.001

BIBLIOTECA AUXILIAR / PAPER /
LLIBRE

j Vides de dues gates !

1920 ca

066.113.088

BIBLIOTECA AUXILIAR / PAPER /
LLIBRE

EL MAR Y SUS ABISMOS

1920 ca

066.114.093

BIBLIOTECA AUXILIAR / PAPER /
LLIBRE

MANUSCRITO

1920 ca

066.114.102

BIBLIOTECA AUXILIAR / PAPER /
LLIBRE

MARINES

1920 ca

066.136.279

BIBLIOTECA AUXILIAR / PAPER /
OPUSCLE

CATALANISME

1920 ca

066.139.290

BIBLIOTECA AUXILIAR / PAPER /
OPUSCLE

PROGRAMA DE LITERATURA ESPAÑOLA

1920 ca

066.139.291

BIBLIOTECA AUXILIAR / PAPER /
OPUSCLE

PROGRAMA DE GRAMÁTICA FRANCESA

1920 ca

066.143.318

BIBLIOTECA AUXILIAR / PAPER /
LLIBRE

CIVILITZACIÓ MEGALITICA A CATALUNYA

1920 ca

066.144.336

BIBLIOTECA AUXILIAR / PAPER /
OPUSCLE

DOCTRINA CATALANISTA



FONS	PATRIMONIALS		
510	MARTÍNEZ - PLANAS		
000		SS	510.000.600
600	BIBLIOTECA I RECULL DE PREMSA / / /		

CONTINGUT	ANYS / TIPOL. DOCUM.	ST	FOTO
	1920 ca	066.148.379	
	BIBLIOTECA AUXILIAR / PAPER / OPUSCLE		
POESIES			
	1920 ca	066.150.389	
	BIBLIOTECA AUXILIAR / PAPER / OPUSCLE		
EL TURISMO EN ESPAÑA			
	1920 ca	066.391.114	
	BIBLIOTECA AUXILIAR / PAPER / LLIBRE		
DE GLASGOW A CHARLESTÓN			
	1920 ca	066.391.116	
	BIBLIOTECA AUXILIAR / PAPER / LLIBRE		
HISTORIA DE MARÍA ESTUARD			
	1920 ca	066.395.161	
	BIBLIOTECA AUXILIAR / PAPER / LLIBRE		
MODERN CONVERSATIONS IN FRENCH AND			
	1920 circa	066.547.004	
	BIBLIOTECA AUXILIAR / PAPER / LLIBRE		
RONDALLES			
	1921	066.105.021	
	BIBLIOTECA AUXILIAR / PAPER / ARTICLE		
EL CENTANARI [sic] DE DANT 1321 - 1921			
	1921	066.141.309	
	BIBLIOTECA AUXILIAR / PAPER / OPUSCLE		
BUTLLETI DEL CENTRE EXCURSIONISTA DE			
	1921	066.144.325	
	BIBLIOTECA AUXILIAR / PAPER / OPUSCLE		
ESCUTS D'ENTITATS I CORPORACIONS			



FONS PATRIMONIALS

510 MARTÍNEZ - PLANAS

000

SS 510.000.600

600 BIBLIOTECA I RECULL DE PREMSA / / /

CONTINGUT

ANYS / TIPOL. DOCUM.

ST

FOTO

	1921	066.400.197	
	BIBLIOTECA AUXILIAR / PAPER / LLIBRE		
Mikrochemische Analyse			
	1922	066.108.042	
	BIBLIOTECA AUXILIAR / PAPER / LLIBRE		
BUTLETÍ DEL CENTRE EXCURSIONISTA DE			
	1922	066.114.096	
	BIBLIOTECA AUXILIAR / PAPER / LLIBRE		
COMPENDIO DE GEOGRAFÍA ESPECIAL DE ESPAÑA			
	1922	066.117.144	
	BIBLIOTECA AUXILIAR / PAPER / LLIBRE		
CUENTOS DE LA MALA STRANA			
	1922	066.141.299	
	BIBLIOTECA AUXILIAR / PAPER / OPUSCLE		
REVISTA MUSICAL CATALANA			
	1922	066.145.344	
	BIBLIOTECA AUXILIAR / PAPER / OPUSCLE		
ENIGMISTICA POPULAR			
	1922	066.150.387	
	BIBLIOTECA AUXILIAR / PAPER / OPUSCLE		
ERRORS POPULARS			
	1922	066.384.016	
	BIBLIOTECA AUXILIAR / PAPER / LLIBRE		
LENGUA FRANCESA			
	1922	066.384.021	
	BIBLIOTECA AUXILIAR / PAPER / LLIBRE		
GEOGRAFÍA ESPECIAL DE ESPAÑA			



FONS PATRIMONIALS

510 MARTÍNEZ - PLANAS

000

SS 510.000.600

600 BIBLIOTECA I RECULL DE PREMSA / / /

CONTINGUT

ANYS / TIPOL. DOCUM.

ST

FOTO

1922 **066.409.278**

BIBLIOTECA AUXILIAR / PAPER /
OPUSCLE

CATALOGUE PRIX - COURANT DE TIMBRES - POSTE

1923 **066.112.065**

BIBLIOTECA AUXILIAR / PAPER /
LLIBRE

BUTLETÍ DEL CENTRE EXCURSIONISTA DE

1923 **066.115.127**

BIBLIOTECA AUXILIAR / PAPER /
OPUSCLE

A MARIA DEL CÓRAL !

1923 **066.117.149**

BIBLIOTECA AUXILIAR / PAPER /
LLIBRE

CINQ LEÇONS SU LA PSYCHANALYSE

1923 **066.117.153**

BIBLIOTECA AUXILIAR / PAPER /
LLIBRE

CONFERÈNCIA

1923 **066.130.228**

BIBLIOTECA AUXILIAR / PAPER /
LLIBRE

LIRIQUES

1923 **066.146.351**

BIBLIOTECA AUXILIAR / PAPER /
LLIBRE

LA PREHISTÒRIA DE LA PENINSULA IBÉRICA

1923 **066.150.388**

BIBLIOTECA AUXILIAR / PAPER /
OPUSCLE

SEGÓN CONGRES DE TURISME DE CATALUNYA

1923 **066.150.389**

BIBLIOTECA AUXILIAR / PAPER /
OPUSCLE

SEGÓN CONGRES DE TURISME DE CATALUNYA



FONS	PATRIMONIALS		
510	MARTÍNEZ - PLANAS		
000		SS	510.000.600
600	BIBLIOTECA I RECULL DE PREMSA / / /		

CONTINGUT	ANYS / TIPOL. DOCUM.	ST	FOTO
EJERCICIOS DE TRADUCCIÓN LATINA	1923	066.384.026	
	BIBLIOTECA AUXILIAR / PAPER / LLIBRE		
TRATADO DE FISIOLOGÍA PATOLÓGICA	1923	066.398.179	
	BIBLIOTECA AUXILIAR / PAPER / LLIBRE		
LECCIONES DE PATOLOGÍA DIGESTIVA	1923	066.399.185	
	BIBLIOTECA AUXILIAR / PAPER / LLIBRE		
DE LA IMITACIÓN DEL CRISTO	1923	066.409.275	
	BIBLIOTECA AUXILIAR / PAPER / LLIBRE		
LAROUSSE MENSUEL ILLUSTRÉ	1923 - 1925	066.127.211	
	BIBLIOTECA AUXILIAR / PAPER / LLIBRE		
LA PARAULA VIVA	1924	066.109.054	
	BIBLIOTECA AUXILIAR / PAPER / LLIBRE		
TERRA PAIRAL	1924	066.130.229	
	BIBLIOTECA AUXILIAR / PAPER / LLIBRE		
TIRANT LO BLANC, Vol. I	1924	066.386.045	
	BIBLIOTECA AUXILIAR / PAPER / LLIBRE		
GUÍA PARA EL EMPLEO DE LOS ABONOS	1924	066.392.138	
	BIBLIOTECA AUXILIAR / PAPER / OPUSCLE		



FONS PATRIMONIALS

510 MARTÍNEZ - PLANAS

000

SS 510.000.600

600 BIBLIOTECA I RECULL DE PREMSA / / /

CONTINGUT

ANYS / TIPOL. DOCUM.

ST

FOTO

1924 **066.398.178**

BIBLIOTECA AUXILIAR / PAPER /
LLIBRE

TRATADO DE HISTOLOGÍA, ANATOMÍA

1924 **066.401.206**

BIBLIOTECA AUXILIAR / PAPER /
OPUSCLE

ANÁLISIS MODERNOS DE URINA

1924 - 1925 **066.112.066**

BIBLIOTECA AUXILIAR / PAPER /
LLIBRE

BUTLLETÍ DEL CENTRE EXCURSIONISTA DE

1924 - 1925 **066.391.111**

BIBLIOTECA AUXILIAR / PAPER /
LLIBRE

LA VUELTA AL MUNDO DE UN NOVELISTA

1925 **066.117.143**

BIBLIOTECA AUXILIAR / PAPER /
LLIBRE

JO ! MEMORIAS D'UN METGE FILÒSOF

1925 **066.144.324**

BIBLIOTECA AUXILIAR / PAPER /
LLIBRE

L'EMPORDÀ A LA "CRÓNICA " D'EN MUNTANER

1925 **066.386.045**

BIBLIOTECA AUXILIAR / PAPER /
LLIBRE

LO SOMNI

1925 **066.398.176**

BIBLIOTECA AUXILIAR / PAPER /
LLIBRE

FISIOLOGÍA INFANTIL NORMAL Y PATOLÓGICA

1926 **066.112.067**

BIBLIOTECA AUXILIAR / PAPER /
LLIBRE

BUTLLETÍ DEL CENTRE EXCURSIONISTA DE



FONS	PATRIMONIALS		
510	MARTÍNEZ - PLANAS		
000		SS	510.000.600
600	BIBLIOTECA I RECULL DE PREMSA / / /		

CONTINGUT	ANYS / TIPOL. DOCUM.	ST	FOTO
	1926	066.143.316	
	BIBLIOTECA AUXILIAR / PAPER / LLIBRE		
EXALTACIONS I PAISATGES			
	1926	066.149.384	
	BIBLIOTECA AUXILIAR / PAPER / OPUSCLE		
POMADA OFTÀLMICA CUSI			
	1926	066.150.387	
	BIBLIOTECA AUXILIAR / PAPER / OPUSCLE		
LES CAMPANES DE GIRONA			
	1926	066.390.105	
	BIBLIOTECA AUXILIAR / PAPER / LLIBRE		
LECTURAS LITERARIAS			
	1926	066.392.132	
	BIBLIOTECA AUXILIAR / PAPER / LLIBRE		
LOS EXPLORADORES ESPAÑOLES DEL SIGLO XVI			
	1926	066.412.304	
	BIBLIOTECA AUXILIAR / PAPER / OPUSCLE		
MEMORIA			
	1926 - 1928	066.128.212	
	BIBLIOTECA AUXILIAR / PAPER / LLIBRE		
LAROUSSE MENSUEL ILLUSTRÉ			
	1927	066.108.042	
	BIBLIOTECA AUXILIAR / PAPER / LLIBRE		
BUTLLETÍ DEL CENTRE EXCURSIONISTA DE			
	1927	066.115.129	
	BIBLIOTECA AUXILIAR / PAPER / LLIBRE		
INICIACIÓN A LA FILOSOFÍA II			



FONS	PATRIMONIALS		
510	MARTÍNEZ - PLANAS		
000		SS	510.000.600
600	BIBLIOTECA I RECULL DE PREMSA / / /		

CONTINGUT	ANYS / TIPOL. DOCUM.	ST	FOTO
	1927	066.145.344	
	BIBLIOTECA AUXILIAR / PAPER / LLIBRE		
APLEC DE RONDALLES			
	1927	066.382.005	
	BIBLIOTECA AUXILIAR / PAPER / LLIBRE		
PRIMERO Y SEGUNDO CURSO DE LA LENGUA			
	1927	066.385.028	
	BIBLIOTECA AUXILIAR / PAPER / LLIBRE		
INICIACIÓN EN LA FILOSOFÍA Y PSICOLOGÍA			
	1927	066.385.032	
	BIBLIOTECA AUXILIAR / PAPER / LLIBRE		
NOCIONES GENERALES DE GEOGRAFÍA E			
	1927	066.397.175	
	BIBLIOTECA AUXILIAR / PAPER / LLIBRE		
QUÍMICA FISIOLÓGICA			
	1927	066.402.223	
	BIBLIOTECA AUXILIAR / PAPER / LLIBRE		
TRATADO DE ANÁLISIS CLÍNICO			
	1927	066.404.239	
	BIBLIOTECA AUXILIAR / PAPER / LLIBRE		
ELEMENTOS DE HISTORIA DE LA FARMACIA			
	1927	066.546.004	
	BIBLIOTECA AUXILIAR / PAPER / LLIBRE		
COMPENDIO HISTÓRICO DE LA VIDA DE SAN JOSÉ			
	1928	066.113.082	
	BIBLIOTECA AUXILIAR / PAPER / LLIBRE		
POR SENDAS DE OCCIDENTE			



FONS PATRIMONIALS

510 MARTÍNEZ - PLANAS

000 **SS** 510.000.600

600 BIBLIOTECA I RECULL DE PREMSA / / /

CONTINGUT

ANYS / TIPOL. DOCUM.

ST

FOTO

	1928	066.131.238	
	BIBLIOTECA AUXILIAR / PAPER / LLIBRE		

GUÍA - ANUARIO ILUSTRADO DEL SOMATÉN

	1928	066.141.298	
	BIBLIOTECA AUXILIAR / PAPER / LLIBRE		

ARXIU DE TRADICIONS POPULARS

	1928	066.143.318	
	BIBLIOTECA AUXILIAR / PAPER / OPUSCLE		

CERAMICA DE MARLES

	1928	066.148.377	
	BIBLIOTECA AUXILIAR / PAPER / OPUSCLE		

ELS XII

	1928	066.150.388	
	BIBLIOTECA AUXILIAR / PAPER / OPUSCLE		

SENYALS PER A EXCURSIONISTA

	1928	066.385.030	
	BIBLIOTECA AUXILIAR / PAPER / LLIBRE		

HISTORIA DE LA LITERATURA ESPAÑOLA

	1928	066.389.101	
	BIBLIOTECA AUXILIAR / PAPER / LLIBRE		

Butlletí

	1928	066.398.177	
	BIBLIOTECA AUXILIAR / PAPER / LLIBRE		

FISIOLOGÍA HUMANA

	1928	066.398.180	
	BIBLIOTECA AUXILIAR / PAPER / LLIBRE		

Sueroterapia, vacunoterapia, opoterapia y diagnóstico



FONS	PATRIMONIALS		
510	MARTÍNEZ - PLANAS		
000		SS	510.000.600
600	BIBLIOTECA I RECULL DE PREMSA / / /		

CONTINGUT	ANYS / TIPOL. DOCUM.	ST	FOTO
REMÈDE A LA VIE MODERNE	1928	066.403.232	
	BIBLIOTECA AUXILIAR / PAPER / LLIBRE		
LISTA DE FARMACÉUTICOS COLEGIADOS	1928	066.404.241	
	BIBLIOTECA AUXILIAR / PAPER / OPUSCLE		
BUTLETÍ DEL CENTRE EXCURSIONISTA DE	1929	066.118.164	
	BIBLIOTECA AUXILIAR / PAPER / LLIBRE		
BUTLETÍ DEL CENTRE EXCURSIONISTA DE	1929	066.118.165	
	BIBLIOTECA AUXILIAR / PAPER / LLIBRE		
BUTLETÍ DEL CENTRE EXCURSIONISTA DE	1929	066.118.166	
	BIBLIOTECA AUXILIAR / PAPER / LLIBRE		
BUTLETÍ DEL CENTRE EXCURSIONISTA DE	1929	066.118.167	
	BIBLIOTECA AUXILIAR / PAPER / LLIBRE		
BUTLETÍ DEL CENTRE EXCURSIONISTA DE	1929	066.118.168	
	BIBLIOTECA AUXILIAR / PAPER / LLIBRE		
ASSAIG DE PALEONTOLOGIA LINGÜÍSTICA	1929	066.143.314	
	BIBLIOTECA AUXILIAR / PAPER / LLIBRE		
FLORS PRIMERENQUES	1929	066.143.316	
	BIBLIOTECA AUXILIAR / PAPER / LLIBRE		



FONS PATRIMONIALS

510 MARTÍNEZ - PLANAS

000

SS 510.000.600

600 BIBLIOTECA I RECULL DE PREMSA / / /

CONTINGUT

ANYS / TIPOL. DOCUM.

ST

FOTO

1929

066.144.324

BIBLIOTECA AUXILIAR / PAPER /
LLIBRE

ELS JUEUS A CATALUNYA

1929

066.384.024

BIBLIOTECA AUXILIAR / PAPER /
LLIBRE

NOCIONES DE ÁLGEBRA Y TRIGONOMETRÍA

1929

066.384.025

BIBLIOTECA AUXILIAR / PAPER /
LLIBRE

LENGUA LATINA

1929

066.396.165

BIBLIOTECA AUXILIAR / PAPER /
LLIBRE

FÍSICA

1929

066.404.245

BIBLIOTECA AUXILIAR / PAPER /
OPUSCLE

CARTILLA DE DESINFECCIÓN

1929

066.547.003

BIBLIOTECA AUXILIAR / PAPER /
OPUSCLE

OPUSCLES SOBRE EXPOSICIÓ UNIVERSAL

1929

066.548.002

BIBLIOTECA AUXILIAR / PAPER /
OPUSCLE

GUÍA DEL PAVELLÓ BELGA A L' EXPOSICIÓ

1930

066.113.069

BIBLIOTECA AUXILIAR / PAPER /
LLIBRE

EL REY DE LOS OSOS

1930

066.113.072

BIBLIOTECA AUXILIAR / PAPER /
LLIBRE

TODO UN HOMBRE



FONS PATRIMONIALS

510 MARTÍNEZ - PLANAS

000

SS 510.000.600

600 BIBLIOTECA I RECULL DE PREMSA / / /

CONTINGUT

ANYS / TIPOL. DOCUM.

ST

FOTO

LLOVIDA DEL CIELO	1930	066.113.073	
	BIBLIOTECA AUXILIAR / PAPER / LLIBRE		
L'ABELLA D'OR	1930	066.115.114	
	BIBLIOTECA AUXILIAR / PAPER / LLIBRE		
GRAMÁTICA CATALANA	1930	066.117.151	
	BIBLIOTECA AUXILIAR / PAPER / LLIBRE		
PALÉOPATHOLOGIE ET PATHOLOGIE	1930	066.122.204	
	BIBLIOTECA AUXILIAR / PAPER / LLIBRE		
EL LIBRO ESPAÑOL	1930	066.146.352	
	BIBLIOTECA AUXILIAR / PAPER / OPUSCLE		
CURSO ELEMENTAL DE AGRICULTURA	1930	066.393.140	
	BIBLIOTECA AUXILIAR / PAPER / LLIBRE		
TRATADO DE QUÍMICA ORGÁNICA	1930	066.396.162	
	BIBLIOTECA AUXILIAR / PAPER / LLIBRE		
LO ESENCIAL DE LA FILOSOFÍA	1930	066.399.182	
	BIBLIOTECA AUXILIAR / PAPER / LLIBRE		
TECNIQUES HISTOLOGIQUES DE	1930	066.399.183	
	BIBLIOTECA AUXILIAR / PAPER / LLIBRE		



FONS	PATRIMONIALS		
510	MARTÍNEZ - PLANAS		
000		SS	510.000.600
600	BIBLIOTECA I RECULL DE PREMSA / / /		

CONTINGUT	ANYS / TIPOL. DOCUM.	ST	FOTO
	1930 / 1960 ca	066.134.259	
	BIBLIOTECA AUXILIAR / PAPER / HEMEROTECA		
RECULL			
	1930 ca	066.113.078	
	BIBLIOTECA AUXILIAR / PAPER / LLIBRE		
LA ESPADA DEL ISLAM			
	1930 ca	066.143.321	
	BIBLIOTECA AUXILIAR / PAPER / LLIBRE		
LLEURES BARCELONINS			
	1930 ca	066.148.382	
	BIBLIOTECA AUXILIAR / PAPER / OPUSCLE		
GRAMÀTICA DE LLENGUA CATALANA			
	1930 ca	066.150.389	
	BIBLIOTECA AUXILIAR / PAPER / OPUSCLE		
ESTATUTS			
	1930 ca	066.151.397	
	BIBLIOTECA AUXILIAR / PAPER / OPUSCLE		
MUSEU D'ART DECORATIU Y ARQUEOLÒGIC			
	1930 ca	066.385.033	
	BIBLIOTECA AUXILIAR / PAPER / LLIBRE		
LECCIONES DE COSAS			
	1930 ca	066.386.051	
	BIBLIOTECA AUXILIAR / PAPER / OPUSCLE		
POESIES			
	1930 ca	066.386.052	
	BIBLIOTECA AUXILIAR / PAPER / OPUSCLE		
POESIES			



FONS	PATRIMONIALS		
510	MARTÍNEZ - PLANAS		
000		SS	510.000.600
600	BIBLIOTECA I RECULL DE PREMSA / / /		

CONTINGUT	ANYS / TIPOL. DOCUM.	ST	FOTO
EL MARXANT DE VENECIA	1930 ca BIBLIOTECA AUXILIAR / PAPER / OPUSCLE	066.388.084	
QUÍMICA	1930 ca BIBLIOTECA AUXILIAR / PAPER / LLIBRE	066.393.147	
MEMORANDUM FARMACEUTICO	1930 ca BIBLIOTECA AUXILIAR / PAPER / LLIBRE	066.409.261	
<i>L' ESTATUT DE CATALUNYA</i>	1930 ca BIBLIOTECA AUXILIAR / PAPER / LLIBRE	054.405.015	
EL ARTE EN ESPAÑA: LA ALHAMBRA I Y II	1930 circa BIBLIOTECA AUXILIAR / PAPER / LLIBRE	066.549.003	
MÁXIMAS DE MORAL MÉDICA	1931 BIBLIOTECA AUXILIAR / PAPER / OPUSCLE	066.141.302	
EL POBLAT IBÈRIC DE BURRIAC I LA SEVA	1931 BIBLIOTECA AUXILIAR / PAPER / OPUSCLE	066.146.347	
CUESTIONARIO OFICIAL DE LENGUA LATINA	1931 BIBLIOTECA AUXILIAR / PAPER / LLIBRE	066.383.011	
ARIMÉTICA Y GEOMÉTRICA	1931 BIBLIOTECA AUXILIAR / PAPER / LLIBRE	066.384.023	



FONS	PATRIMONIALS		
510	MARTÍNEZ - PLANAS		
000		SS	510.000.600
600	BIBLIOTECA I RECULL DE PREMSA / / /		

CONTINGUT	ANYS / TIPOL. DOCUM.	ST	FOTO
HISTORIA GENERAL DE LA LITERATURA	1931	066.385.031	
	BIBLIOTECA AUXILIAR / PAPER / LLIBRE		
EL EQUILIBRIO ÁCIDO - BÁSICO EN ESTADO	1931	066.400.189	
	BIBLIOTECA AUXILIAR / PAPER / LLIBRE		
BOSTON BARCELONA. UN CAMPAMENT A	1931	066.548.002	
	BIBLIOTECA AUXILIAR / PAPER / LLIBRE		
EL CAPITÁN SCRAGGS O LOS PIRATAS DEL	1932	066.113.071	
	BIBLIOTECA AUXILIAR / PAPER / LLIBRE		
EL AUTOMÓVIL	1932	066.113.083	
	BIBLIOTECA AUXILIAR / PAPER / LLIBRE		
AYESHA	1932	066.138.282	
	BIBLIOTECA AUXILIAR / PAPER / LLIBRE		
LES MURALLES IBÈRICAS I ROMANES DE GIRONA	1932	066.145.343	
	BIBLIOTECA AUXILIAR / PAPER / OPUSCLE		
EXCAVACIONS DE BADALONA	1932	066.145.343	
	BIBLIOTECA AUXILIAR / PAPER / OPUSCLE		
LA TORRE DELS MOROS DE SERÓS	1932	066.145.343	
	BIBLIOTECA AUXILIAR / PAPER / OPUSCLE		



FONS	PATRIMONIALS		
510	MARTÍNEZ - PLANAS		
000		SS	510.000.600
600	BIBLIOTECA I RECULL DE PREMSA / / /		

CONTINGUT	ANYS / TIPOL. DOCUM.	ST	FOTO
	1932	066.387.066	
	BIBLIOTECA AUXILIAR / PAPER / OPUSCLE		
Ha Traït Macià ?			
	1932	066.403.229	
	BIBLIOTECA AUXILIAR / PAPER / LLIBRE		
COMPENDIO DE FISIOLÓGIA			
	1933	066.109.052	
	BIBLIOTECA AUXILIAR / PAPER / LLIBRE		
LA CONSTRUCCIÓ DE PESSEBRES			
	1933	066.115.111	
	BIBLIOTECA AUXILIAR / PAPER / LLIBRE		
RES DE NOU AL PIRINEU...			
	1933	066.144.324	
	BIBLIOTECA AUXILIAR / PAPER / LLIBRE		
BREVIARI DE CIUTADANIA			
	1933	066.146.347	
	BIBLIOTECA AUXILIAR / PAPER / LLIBRE		
NOTAS HISTÓRICAS DE MATA			
	1933	066.385.029	
	BIBLIOTECA AUXILIAR / PAPER / LLIBRE		
LECTURAS GRADUADAS			
	1933	066.387.065	
	BIBLIOTECA AUXILIAR / PAPER / LLIBRE		
MANUAL DE RUDIMIENTO DE DERECHO			
	1933	066.388.096	
	BIBLIOTECA AUXILIAR / PAPER / LLIBRE		
VIDA Y DESVENTURAS DE MIGUEL DE CERVANTES			



FONS	PATRIMONIALS		
510	MARTÍNEZ - PLANAS		
000		SS	510.000.600
600	BIBLIOTECA I RECULL DE PREMSA / / /		

CONTINGUT	ANYS / TIPOL. DOCUM.	ST	FOTO
EL ARTE DE LA ENCUADERNACIÓN	1933 BIBLIOTECA AUXILIAR / PAPER / OPUSCLE	066.392.136	
FUNDAMENTOS DE BACTERIOLOGÍA E	1933 BIBLIOTECA AUXILIAR / PAPER / LLIBRE	066.399.186	
REGLAMENTO DE PREVISIÓN MÉDICA NACIONAL	1933 BIBLIOTECA AUXILIAR / PAPER / OPUSCLE	066.401.210	
REVISTA LITERARIA, NOVELAS Y CUÉNTOS	1933 BIBLIOTECA AUXILIAR / PAPER / HEMEROTECA	066.549.006	
NÓMINA DEL PERSONAL ACADÈMIC	1933 - 1934 BIBLIOTECA AUXILIAR / PAPER / OPUSCLE	066.115.122	
MANUAL DEL PRACTICANTE Y LA ENFERMERA	1934 BIBLIOTECA AUXILIAR / PAPER / LLIBRE	066.117.140	
OH CATALONIA !	1934 BIBLIOTECA AUXILIAR / PAPER / OPUSCLE	066.143.314	
EN DEFENSA D'UNA ANTOLOGÍA	1934 BIBLIOTECA AUXILIAR / PAPER / OPUSCLE	066.144.324	
ORIGEN I FETS HISTÓRICS DE MATARÓ	1934 BIBLIOTECA AUXILIAR / PAPER / LLIBRE	066.146.347	



FONS	PATRIMONIALS		
510	MARTÍNEZ - PLANAS		
000		SS	510.000.600
600	BIBLIOTECA I RECULL DE PREMSA / / /		

CONTINGUT	ANYS / TIPOL. DOCUM.	ST	FOTO
APOLOGÍA CRISTIANA DE PARACELSUS	1934	066.146.349	
	BIBLIOTECA AUXILIAR / PAPER / OPUSCLE		
EMPORIÓN	1934	066.146.351	
	BIBLIOTECA AUXILIAR / PAPER / OPUSCLE		
MALAISE DANS LA CIVILISATION	1934	066.147.360	
	BIBLIOTECA AUXILIAR / PAPER / OPUSCLE		
ENCICLOPEDIA ESCOLAR	1934	066.384.015	
	BIBLIOTECA AUXILIAR / PAPER / LLIBRE		
EL MEU LLBRE	1934	066.384.020	
	BIBLIOTECA AUXILIAR / PAPER / LLIBRE		
TRATADO DE PATALOGÍA MÉDICA Y DE	1934	066.403.227	
	BIBLIOTECA AUXILIAR / PAPER / LLIBRE		
JESUCRISTO. PUNTOS DE SU DOCTRINA	1934	066.409.265	
	BIBLIOTECA AUXILIAR / PAPER / LLIBRE		
CON EL REY DEL GANADO	1935	066.113.070	
	BIBLIOTECA AUXILIAR / PAPER / LLIBRE		
CIVISME	1935	066.114.092	
	BIBLIOTECA AUXILIAR / PAPER / LLIBRE		



FONS PATRIMONIALS

510 MARTÍNEZ - PLANAS

000

SS 510.000.600

600 BIBLIOTECA I RECULL DE PREMSA / / /

CONTINGUT

ANYS / TIPOL. DOCUM.

ST

FOTO

1935 **066.114.098**

BIBLIOTECA AUXILIAR / PAPER /
LLIBRE

LECTURES ESCOLLIDAS

1935 **066.117.141**

BIBLIOTECA AUXILIAR / PAPER /
LLIBRE

RIMAS HUMANAS Y DIVINAS

1935 **066.117.142**

BIBLIOTECA AUXILIAR / PAPER /
LLIBRE

MANUAL DEL PRACTICANTE Y DE LA ENFERMERA

1935 **066.146.349**

BIBLIOTECA AUXILIAR / PAPER /
OPUSCLE

LA DOCTRINA FARMACÉUTICA CATALANA

1935 **066.148.372**

BIBLIOTECA AUXILIAR / PAPER /
LLIBRE

GRAMÀTICA CATALANA

1935 **066.384.013**

BIBLIOTECA AUXILIAR / PAPER /
LLIBRE

LOS CENTROS DE INTERÉS, 1ª PARTE

1935 **066.384.017**

BIBLIOTECA AUXILIAR / PAPER /
LLIBRE

LA HISTORIA DEL MUNDO

1935 **066.385.034**

BIBLIOTECA AUXILIAR / PAPER /
LLIBRE

LLIÇONS DE COSES

1935 ca **066.114.095**

BIBLIOTECA AUXILIAR / PAPER /
LLIBRE

LA NOSTRA GENT. APEL·LES MESTRES



FONS PATRIMONIALS

510 MARTÍNEZ - PLANAS

000 SS 510.000.600

600 BIBLIOTECA I RECULL DE PREMSA / / /

CONTINGUT

ANYS / TIPOL. DOCUM.

ST

FOTO

1935 circa **066.546.001**

BIBLIOTECA AUXILIAR / PAPER /
LLIBRE

DE LA VIDA DE BENVENUTO CELLINI

1935 circa **066.548.003**

BIBLIOTECA AUXILIAR / PAPER /
OPUSCLE

SANATORIO DE LA FUENFRÍA, CERCEDILLA

1935 circa **066.549.004**

BIBLIOTECA AUXILIAR / PAPER /
LLIBRE

URBE

1936 **066.116.137**

BIBLIOTECA AUXILIAR / PAPER /
LLIBRE

LA VIEJA PIEL DEL MUNDO

1936 **066.141.301**

BIBLIOTECA AUXILIAR / PAPER /
LLIBRE

MAL DE LA ROSA

1936 **066.146.349**

BIBLIOTECA AUXILIAR / PAPER /
OPUSCLE

DISCURSO INAGURAL DEL CURSO 1935 - 1936 EN

1936 **066.146.350**

BIBLIOTECA AUXILIAR / PAPER /
LLIBRE

TRES TREBALLS PREMIATS EN EL

1936 **066.384.014**

BIBLIOTECA AUXILIAR / PAPER /
LLIBRE

LOS CENTROS DE INTERÉS

1936 **066.384.019**

BIBLIOTECA AUXILIAR / PAPER /
LLIBRE

ANIMALS AMICS DE L'HOME



FONS	PATRIMONIALS		
510	MARTÍNEZ - PLANAS		
000		SS	510.000.600
600	BIBLIOTECA I RECULL DE PREMSA / / /		

CONTINGUT	ANYS / TIPOL. DOCUM.	ST	FOTO
ENCICLOPEDIA CÍCLICO - PEDAGÓGICA	1936	066.384.022	
	BIBLIOTECA AUXILIAR / PAPER / LLIBRE		
DEL LIBRO Y SU EMOCIÓN	1936	066.393.141	
	BIBLIOTECA AUXILIAR / PAPER / OPUSCLE		
PREPARADOS ESPECIALES	1936	066.401.217	
	BIBLIOTECA AUXILIAR / PAPER / OPUSCLE		
PETITES LLAVORS, LLIBRES DE LECTURA PER A	1937	066.384.018	
	BIBLIOTECA AUXILIAR / PAPER / LLIBRE		
LAS ENFERMEDADES DEL CORAZÓN Y DE LOS	1937	066.400.193	
	BIBLIOTECA AUXILIAR / PAPER / OPUSCLE		
HORACIADES	1938	066.114.101	
	BIBLIOTECA AUXILIAR / PAPER / LLIBRE		
CALENDARI CÍVICO, ASTRONÓMICO Y LITERARIO	1938	066.386.059	
	BIBLIOTECA AUXILIAR / PAPER / OPUSCLE		
MÚSICA	1938	066.387.79	
	BIBLIOTECA AUXILIAR / PAPER / OPUSCLE		
NOVELAS EJEMPLARES Y LA GITANILLA	1939	066.115.110	
	BIBLIOTECA AUXILIAR / PAPER / LLIBRE		



FONS	PATRIMONIALS		
510	MARTÍNEZ - PLANAS		
000		SS	510.000.600
600	BIBLIOTECA I RECULL DE PREMSA / / /		

CONTINGUT	ANYS / TIPOL. DOCUM.	ST	FOTO
EQUIPO ELECTRÓNICO DEL AUTOMÓVIL	1939	066.116.135	
	BIBLIOTECA AUXILIAR / PAPER / LLIBRE		
AMPURIAS. REVISTA DE ARQUEOLOGÍA...	1939	066.120.193	
	BIBLIOTECA AUXILIAR / PAPER / LLIBRE		
EL HOMBRE QUE COMPRO UN AUTOMÓVIL	1939	066.130.230	
	BIBLIOTECA AUXILIAR / PAPER / LLIBRE		
AMPURIAS. REVISTA DE ARQUEOLOGÍA...	1940	066.120.194	
	BIBLIOTECA AUXILIAR / PAPER / LLIBRE		
SAN PROSPERO OBISPO DE TARRAGONA Y SUS	1940	066.143.318	
	BIBLIOTECA AUXILIAR / PAPER / OPUSCLE		
FORMULARIO DE LA QUININA	1940	066.401.212	
	BIBLIOTECA AUXILIAR / PAPER / OPUSCLE		
NOCIONES SOBRE EL PAPEL DE LAS VITAMINAS	1940	066.401.215	
	BIBLIOTECA AUXILIAR / PAPER / OPUSCLE		
TABLAS DE ALIMENTACIÓN Y ESQUEMAS DE	1940	066.401.216	
	BIBLIOTECA AUXILIAR / PAPER / OPUSCLE		
REACCIONES SEREOLÓGICAS Y GLUTINACIÓN	1940	066.404.237	
	BIBLIOTECA AUXILIAR / PAPER / LLIBRE		



FONS	PATRIMONIALS		
510	MARTÍNEZ - PLANAS		
000		SS	510.000.600
600	BIBLIOTECA I RECULL DE PREMSA / / /		

CONTINGUT	ANYS / TIPOL. DOCUM.	ST	FOTO
MÉTODOS OFICIALES DE ANÁLISIS DE ALIMENTOS	1940	066.404.240	
	BIBLIOTECA AUXILIAR / PAPER / LLIBRE		
LA HERMANA DE SAN SULPICIO	1940	066.409.273	
	BIBLIOTECA AUXILIAR / PAPER / LLIBRE		
LECCIONES DE LENGUA CASTELLANA	1940 ca	066.113.084	
	BIBLIOTECA AUXILIAR / PAPER / LLIBRE		
GERONA TURISTICA	1940 ca	066.119.190	
	BIBLIOTECA AUXILIAR / PAPER / OPUSCLE		
EL ARTE ESCÉNICO EN ESPAÑA	1940 ca	066.147.363	
	BIBLIOTECA AUXILIAR / PAPER / OPUSCLE		
MUSEOS DE BARCELONA	1940 ca	066.151.404	
	BIBLIOTECA AUXILIAR / PAPER / OPUSCLE		
CHOPIN	1940 ca	066.387.080	
	BIBLIOTECA AUXILIAR / PAPER / LLIBRE		
DIVERSOS TREBALLS, ESTUDIS, BUTLLETINS,	1940 ca	066.411.303	
	BIBLIOTECA AUXILIAR / PAPER / OPUSCLE		
RIMAS	1940 circa	066.548.003	
	BIBLIOTECA AUXILIAR / PAPER / LLIBRE		



FONS PATRIMONIALS

510 MARTÍNEZ - PLANAS

000 **SS** 510.000.600

600 BIBLIOTECA I RECULL DE PREMSA / / /

CONTINGUT

ANYS / TIPOL. DOCUM.

ST

FOTO

	1941	066.120.195	
	BIBLIOTECA AUXILIAR / PAPER / LLIBRE		

AMPURIAS. REVISTA DE ARQUEOLOGÍA...

	1941	066.144.329	
	BIBLIOTECA AUXILIAR / PAPER / LLIBRE		

SANTA MARÍA DE BLANES

	1941	066.149.384	
	BIBLIOTECA AUXILIAR / PAPER / OPUSCLE		

EL EX LIBRIS Y SU USO POR LOS MÉDICOS Y

	1941	066.390.109	
	BIBLIOTECA AUXILIAR / PAPER / LLIBRE		

EL CRITERIO

	1941	066.399.187	
	BIBLIOTECA AUXILIAR / PAPER / LLIBRE		

MANUAL DE BACTERIOLOGÍA

	1941	066.399.188	
	BIBLIOTECA AUXILIAR / PAPER / LLIBRE		

COMPENDIO DE HEMATOLOGÍA CLÍNICA

	1941	066.400.200	
	BIBLIOTECA AUXILIAR / PAPER / LLIBRE		

SULFAMIDOTERAPIA

	1942	066.105.024	
	BIBLIOTECA AUXILIAR / PAPER / LLIBRE		

CUMBRE BORRASCOSAS

	1942	066.112.068	
	BIBLIOTECA AUXILIAR / PAPER / LLIBRE		

RELIEVES Y CRÍTICA



FONS PATRIMONIALS

510 MARTÍNEZ - PLANAS

000

SS 510.000.600

600 BIBLIOTECA I RECULL DE PREMSA / / /

CONTINGUT

ANYS / TIPOL. DOCUM.

ST

FOTO

1942

066.114.104

BIBLIOTECA AUXILIAR / PAPER /
LLIBRE

LA VENGANZA DE DON MENDO

1942

066.117.150

BIBLIOTECA AUXILIAR / PAPER /
LLIBRE

VUELO NOCTURNO

1942

066.120.196

BIBLIOTECA AUXILIAR / PAPER /
LLIBRE

AMPURIAS. REVISTA DE ARQUEOLOGÍA...

1942

066.140.296

BIBLIOTECA AUXILIAR / PAPER /
LLIBRE

LAS ESTATUAS FUNERARIAS DE LOS REYES DE

1942

066.143.315

BIBLIOTECA AUXILIAR / PAPER /
LLIBRE

NOCIONES DE PUERICULTURA

1942

066.396.163

BIBLIOTECA AUXILIAR / PAPER /
LLIBRE

ELEMENTOS DE QUÍMICA

1942

066.401.214

BIBLIOTECA AUXILIAR / PAPER /
OPUSCLE

RELACIÓN DE PRODUCTOS Y CONDICIONES DE SU

1942

066.409.274

BIBLIOTECA AUXILIAR / PAPER /
LLIBRE

NUEVO TESTAMENTO

1943

066.114.107

BIBLIOTECA AUXILIAR / PAPER /
LLIBRE

EL MARQUÉS DE CARABÁS



FONS	PATRIMONIALS		
510	MARTÍNEZ - PLANAS		
000		SS	510.000.600
600	BIBLIOTECA I RECULL DE PREMSA / / /		

CONTINGUT	ANYS / TIPOL. DOCUM.	ST	FOTO
AMPURIAS. REVISTA DE ARQUEOLOGÍA...	1943 BIBLIOTECA AUXILIAR / PAPER / LLIBRE	066.120.197	
EL CINE EN GERONA	1943 BIBLIOTECA AUXILIAR / PAPER / LLIBRE	066.145.340	
POBLADOS IBÉRICOS EN EL TÉRMINO DE LLORET	1943 BIBLIOTECA AUXILIAR / PAPER / OPUSCLE	066.145.343	
PEQUEÑO DICCIONARIO DE LA LENGUA ESPAÑOLA	1943 BIBLIOTECA AUXILIAR / PAPER / LLIBRE	066.384.027	
DIAGNOSTICO CLÍNICO POR EL LABORATORIO	1943 BIBLIOTECA AUXILIAR / PAPER / LLIBRE	066.398.175	
BOLETÍN DEL CAZADOR	1943/44 BIBLIOTECA AUXILIAR / PAPER / OPUSCLE	066.412.311	
NUEVAS ANDANZAS Y DESVENTURAS DE	1944 BIBLIOTECA AUXILIAR / PAPER / LLIBRE	066.108.046	
LA BELLA DOLORES	1944 BIBLIOTECA AUXILIAR / PAPER / OPUSCLE	066.119.185	
AMPURIAS. REVISTA DE ARQUEOLOGÍA...	1944 BIBLIOTECA AUXILIAR / PAPER / LLIBRE	066.121.198	



FONS	PATRIMONIALS		
510	MARTÍNEZ - PLANAS		
000		SS	510.000.600
600	BIBLIOTECA I RECULL DE PREMSA / / /		

CONTINGUT	ANYS / TIPOL. DOCUM.	ST	FOTO
BRIDGE, TRATADO ELEMENTAL	1944 BIBLIOTECA AUXILIAR / PAPER / LLIBRE	066.129.220	
¿QUIERES APRENDER A TOCAR LA ARMONICA ?	1944 BIBLIOTECA AUXILIAR / PAPER / OPUSCLE	066.130.234	
FOLKLORE OFTALMOLÓGICO	1944 BIBLIOTECA AUXILIAR / PAPER / OPUSCLE	066.141.306	
LA TRIACA DE ANDRÓMACO	1944 BIBLIOTECA AUXILIAR / PAPER / OPUSCLE	066.146.349	
APOLOGÍA HISTÓRICA DE LA FARMACIA	1944 BIBLIOTECA AUXILIAR / PAPER / LLIBRE	066.146.349	
EMILIO GRAHIT PAPELL	1944 BIBLIOTECA AUXILIAR / PAPER / OPUSCLE	066.150.387	
BARCELONA, DIVULGACIÓN HISTÓRICA	1944 BIBLIOTECA AUXILIAR / PAPER / OPUSCLE	066.151.399	
FISIOLOGÍA QUIMICA	1944 BIBLIOTECA AUXILIAR / PAPER / LLIBRE	066.396.167	
POR EL MUNDO DE LOS SELLOS	1944 BIBLIOTECA AUXILIAR / PAPER / OPUSCLE	066.409.276	



FONS	PATRIMONIALS		
510	MARTÍNEZ - PLANAS		
000		SS	510.000.600
600	BIBLIOTECA I RECULL DE PREMSA / / /		

CONTINGUT	ANYS / TIPOL. DOCUM.	ST	FOTO
SILAS MARNER	1945 BIBLIOTECA AUXILIAR / PAPER / LLIBRE	066.108.047	
CATÁLOGO DEL MUSEO NAVAL DE MADRID	1945 BIBLIOTECA AUXILIAR / PAPER / LLIBRE	066.117.145	
ETHIMOLOGIARUM, LIBER III DE MEDICINA	1945 BIBLIOTECA AUXILIAR / PAPER / OPUSCLE	066.149.384	
EFEDRAS Y EFEDRINAS	1945 BIBLIOTECA AUXILIAR / PAPER / LLIBRE	066.404.238	
AMPURIAS. REVISTA DE ARQUEOLOGÍA...	1945 - 1946 BIBLIOTECA AUXILIAR / PAPER / LLIBRE	066.121.199	
ENVIADO ESPECIAL	1946 BIBLIOTECA AUXILIAR / PAPER / LLIBRE	066.113.075	
TAM	1946 BIBLIOTECA AUXILIAR / PAPER / LLIBRE	066.117.154	
CIEGOS CELEBRES	1946 BIBLIOTECA AUXILIAR / PAPER / OPUSCLE	066.141.307	
MINERALOGÍA, CRISTALOGRAFÍA GEOMÉTRICA	1946 BIBLIOTECA AUXILIAR / PAPER / LLIBRE	066.395.156	



FONS	PATRIMONIALS		
510	MARTÍNEZ - PLANAS		
000		SS	510.000.600
600	BIBLIOTECA I RECULL DE PREMSA / / /		

CONTINGUT	ANYS / TIPOL. DOCUM.	ST	FOTO
SANTA CRISTINA, HISTORIA	1946	066.412.312	
	BIBLIOTECA AUXILIAR / PAPER / OPUSCLE		
PABLO PERELLADA (MELITÓN GONZALEZ)	1947	066.143.317	
	BIBLIOTECA AUXILIAR / PAPER / OPUSCLE		
EVOCACIÓN DE ALGUNOS TRANSMUTADORES	1947	066.146.349	
	BIBLIOTECA AUXILIAR / PAPER / OPUSCLE		
COMISIÓN DE MONUMENTOS HISTÓRICOS Y	1947	066.148.381	
	BIBLIOTECA AUXILIAR / PAPER / LLIBRE		
UNA CONSUETA DE LA CATEDRAL DE GERONA	1947	066.150.387	
	BIBLIOTECA AUXILIAR / PAPER / OPUSCLE		
THE CHARACTERIZATION OF ORGANIC COMPOUNDS	1947	066.398.181	
	BIBLIOTECA AUXILIAR / PAPER / LLIBRE		
INTRODUCCIÓN AL ESTUDIO DE PLASMOTERAPIA	1947	066.402.225	
	BIBLIOTECA AUXILIAR / PAPER / LLIBRE		
IVIK EL HUÉRFANO	1947	066.548.003	
	BIBLIOTECA AUXILIAR / PAPER / LLIBRE		
MÉTODO COMPLETO DE LECTURA. LECCIONES DE	1947	066.549.002	
	BIBLIOTECA AUXILIAR / PAPER / LLIBRE		



FONS PATRIMONIALS

510 MARTÍNEZ - PLANAS

000 SS 510.000.600

600 BIBLIOTECA I RECULL DE PREMSA / / /

CONTINGUT

ANYS / TIPOL. DOCUM.

ST

FOTO

1947 - 1948 **066.121.200**

BIBLIOTECA AUXILIAR / PAPER /
LLIBRE

AMPURIAS. REVISTA DE ARQUEOLOGÍA...

1948 **066.113.086**

BIBLIOTECA AUXILIAR / PAPER /
LLIBRE

LOS CRÍMENES DE POLICHINELA

1948 **066.114.103**

BIBLIOTECA AUXILIAR / PAPER /
LLIBRE

DIRECTORIUM

1948 **066.119.188**

BIBLIOTECA AUXILIAR / PAPER /
OPUSCLE

¿ QUIEN ESCRIBIÓ EL "LLIBRE DELS FETS D'ARMES

1948 **066.130.235**

BIBLIOTECA AUXILIAR / PAPER /
OPUSCLE

Dr. DN. MARTIN GENÍS AGUILAR

1948 **066.145.338**

BIBLIOTECA AUXILIAR / PAPER /
OPUSCLE

HOMENATGE A AURELI CAPMANY I FERRÉS

1948 **066.146.346**

BIBLIOTECA AUXILIAR / PAPER /
LLIBRE

FOEHN

1948 **066.150.387**

BIBLIOTECA AUXILIAR / PAPER /
OPUSCLE

LOS MANUSCRITOS DE LA BIBLIOTECA PROVINCIAL

1948 **066.392.130**

BIBLIOTECA AUXILIAR / PAPER /
HEMEROTECA

EN EL CENTENARIO DE LA MUERTE DE JAIME



FONS PATRIMONIALS

510 MARTÍNEZ - PLANAS

000

SS 510.000.600

600 BIBLIOTECA I RECULL DE PREMSA / / /

CONTINGUT

ANYS / TIPOL. DOCUM.

ST

FOTO

	1948	066.401.208	
	BIBLIOTECA AUXILIAR / PAPER / LLIBRE		
EL SEGURO DE ENFERMEDAD			

	1948	066.401.217	
	BIBLIOTECA AUXILIAR / PAPER / OPUSCLE		
REGLAMENTO NACIONAL DE TRABAJO EN LAS			

	1948	066.411.301	
	BIBLIOTECA AUXILIAR / PAPER / OPUSCLE		
ACTA MÉDICA HISPÁNICA			

	1949	066.121.201	
	BIBLIOTECA AUXILIAR / PAPER / LLIBRE		
AMPURIAS. REVISTA DE ARQUEOLOGÍA...			

	1949	066.143.317	
	BIBLIOTECA AUXILIAR / PAPER / LLIBRE		
80 ANYS A L'ESCENARI O AL PATI DE BUTAQUES			

	1949	066.144.331	
	BIBLIOTECA AUXILIAR / PAPER / OPUSCLE		
AUTENTICIDAD DE LA CRÓNICA DE BERNARDO			

	1949	066.145.341	
	BIBLIOTECA AUXILIAR / PAPER / OPUSCLE		
AL VOLT DE LA SARDANA			

	1949	066.145.343	
	BIBLIOTECA AUXILIAR / PAPER / OPUSCLE		
LA CAPILLA FUNERARIA DE LA DEHESA DE "LA			

	1949	066.410.288	
	BIBLIOTECA AUXILIAR / PAPER / OPUSCLE		
PUBLICIDAD FILATÉLICA			



FONS	PATRIMONIALS		
510	MARTÍNEZ - PLANAS		
000		SS	510.000.600
600	BIBLIOTECA I RECULL DE PREMSA / / /		

CONTINGUT	ANYS / TIPOL. DOCUM.	ST	FOTO
ACTA MÉDICA HISPÁNICA	1949	066.411.302	
	BIBLIOTECA AUXILIAR / PAPER / OPUSCLE		
AMPURIAS. REVISTA DE ARQUEOLOGÍA...	1950	066.121.202	
	BIBLIOTECA AUXILIAR / PAPER / LLIBRE		
LA PHILOLOGIE ROMANE DANS LES PAYS	1950	066.143.319	
	BIBLIOTECA AUXILIAR / PAPER / OPUSCLE		
SEPULTURA CON VASO CAMPANIFORME	1950	066.145.343	
	BIBLIOTECA AUXILIAR / PAPER / OPUSCLE		
GERONA Y LA EXPOSICIÓN UNIVERSAL DE	1950	066.150.387	
	BIBLIOTECA AUXILIAR / PAPER / OPUSCLE		
LA NUEVA QUIMIOTERAPIA DE LA TUBERCULOSIS	1950	066.400.194	
	BIBLIOTECA AUXILIAR / PAPER / OPUSCLE		
CONGRESO HISPANO PORTUGUES DE FARMACIA	1950	066.402.221	
	BIBLIOTECA AUXILIAR / PAPER / LLIBRE		
REGLAMENTO	1950	066.404.247	
	BIBLIOTECA AUXILIAR / PAPER / OPUSCLE		
PUBLICIDAD FILATÉLICA	1950	066.410.289	
	BIBLIOTECA AUXILIAR / PAPER / OPUSCLE		



FONS	PATRIMONIALS		
510	MARTÍNEZ - PLANAS		
000		SS	510.000.600
600	BIBLIOTECA I RECULL DE PREMSA / / /		

CONTINGUT	ANYS / TIPOL. DOCUM.	ST	FOTO
	1950	066.546.002	
	BIBLIOTECA AUXILIAR / PAPER / LLIBRE		
Historia Político crítica militar de la plaza de Gerona en			
	1950 - 1952	066.141.310	
	BIBLIOTECA AUXILIAR / PAPER / HEMEROTECA		
Guía			
	1950 / 1960	066.412.307	
	BIBLIOTECA AUXILIAR / PAPER / OPUSCLE		
GUIAS TURÍSTICAS			
	1950 / 1970	066.412.306	
	BIBLIOTECA AUXILIAR / PAPER / OPUSCLE		
CATÁLOGOS DE FILATELIA			
	1950 ca	066.113.080	
	BIBLIOTECA AUXILIAR / PAPER / LLIBRE		
TRES HOMBRES DUROS			
	1950 ca	066.393.143	
	BIBLIOTECA AUXILIAR / PAPER / OPUSCLE		
PRÉPARATIONS CHIMIQUES ET FORMULES			
	1950 ca	066.393.144	
	BIBLIOTECA AUXILIAR / PAPER / OPUSCLE		
POSITIVAS Y TRANPARÉNCIAS EN COLOR			
	1951	066.115.115	
	BIBLIOTECA AUXILIAR / PAPER / LLIBRE		
LE MYSTÈRE DU CHAT			
	1951	066.122.203	
	BIBLIOTECA AUXILIAR / PAPER / LLIBRE		
AMPURIAS. REVISTA DE ARQUEOLOGÍA...			



FONS PATRIMONIALS

510 MARTÍNEZ - PLANAS

000 **SS** 510.000.600

600 BIBLIOTECA I RECULL DE PREMSA / / /

CONTINGUT

ANYS / TIPOL. DOCUM.

ST

FOTO

1951 **066.138.280**

BIBLIOTECA AUXILIAR / PAPER /
LLIBRE

El belén catalán, espejo del belén mundial

1951 **066.146.351**

BIBLIOTECA AUXILIAR / PAPER /
LLIBRE

AMPURIAS

1951 **066.400.199**

BIBLIOTECA AUXILIAR / PAPER /
OPUSCLE

ARCHIVOS DE PEDIATRÍA

1951 **066.409.277**

BIBLIOTECA AUXILIAR / PAPER /
OPUSCLE

CATÁLOGO GALVEZ DE 1850 a 1950

1951 **066.410.290**

BIBLIOTECA AUXILIAR / PAPER /
OPUSCLE

PUBLICIDAD FILATÉLICA

1951 **066.412.308**

BIBLIOTECA AUXILIAR / PAPER /
OPUSCLE

REGLAMENTO

1952 **066.113.076**

BIBLIOTECA AUXILIAR / PAPER /
LLIBRE

EL BLANCO CON GAFAS

1952 **066.115.113**

BIBLIOTECA AUXILIAR / PAPER /
LLIBRE

CENTENARIO DE LA LIBRERIA BASTINOS 1852-1952

1952 **066.118.170**

BIBLIOTECA AUXILIAR / PAPER /
LLIBRE

HISTÓRIA DEL SANTUARI DE LA MARE DE DÉU DEL



FONS	PATRIMONIALS		
510	MARTÍNEZ - PLANAS		
000		SS	510.000.600
600	BIBLIOTECA I RECULL DE PREMSA / / /		

CONTINGUT	ANYS / TIPOL. DOCUM.	ST	FOTO
EXPOSICIÓN - HOMENAJE A JUAN LLAVERIAS	1952	066.119.184	
	BIBLIOTECA AUXILIAR / PAPER / OPUSCLE		
GERONA TURÍSTICA	1952	066.141.304	
	BIBLIOTECA AUXILIAR / PAPER / OPUSCLE		
LA ASTROLOGÍA Y EL MAL DE OJO	1952	066.141.305	
	BIBLIOTECA AUXILIAR / PAPER / OPUSCLE		
JAIME FERRER DE BLANES Y EL DESCUBRIMIENTO	1952	066.144.330	
	BIBLIOTECA AUXILIAR / PAPER / LLIBRE		
FRAY ROIG JALPÍ, VÍCTIMA DE LOS ERRORES DE	1952	066.144.330	
	BIBLIOTECA AUXILIAR / PAPER / LLIBRE		
EXPOSICIÓN NACIONAL DE ARTE EUCARÍSTICO	1952	066.151.398	
	BIBLIOTECA AUXILIAR / PAPER / OPUSCLE		
CATÁLOGO ILUSTRADO DE ESPAÑA	1952	066.410.282	
	BIBLIOTECA AUXILIAR / PAPER / OPUSCLE		
PUBLICIDAD FILATÉLICA	1952	066.410.291	
	BIBLIOTECA AUXILIAR / PAPER / OPUSCLE		
NORD I CONHORT	1953	066.115.123	
	BIBLIOTECA AUXILIAR / PAPER / LLIBRE		



FONS	PATRIMONIALS		
510	MARTÍNEZ - PLANAS		
000		SS	510.000.600
600	BIBLIOTECA I RECULL DE PREMSA / / /		

CONTINGUT	ANYS / TIPOL. DOCUM.	ST	FOTO
HISTÒRIA POLÍTICO - MILITAR DE LA PLAZA DE	1953	066.118.169	
	BIBLIOTECA AUXILIAR / PAPER / LLIBRE		
RESUMEN DE OBSERVACIONES	1953	066.119.191	
	BIBLIOTECA AUXILIAR / PAPER / LLIBRE		
LA HERENCIA BIOLÓGICA	1953	066.130.231	
	BIBLIOTECA AUXILIAR / PAPER / LLIBRE		
CONSERVACIÓN Y RESTAURACIÓN DE	1953	066.141.297	
	BIBLIOTECA AUXILIAR / PAPER / LLIBRE		
LA ÚLTIMA GUERRA CARLISTA EN GERONA Y SU	1953	066.145.342	
	BIBLIOTECA AUXILIAR / PAPER / OPUSCLE		
LA CAMPANA " EULALIA " DE BARCELONA	1953	066.150.387	
	BIBLIOTECA AUXILIAR / PAPER / OPUSCLE		
LA INSPECCIÓN DE LA HACIENDA PUBLICA EN LA	1953	066.393.145	
	BIBLIOTECA AUXILIAR / PAPER / LLIBRE		
CATALOGUE DE TIMBRES - POSTE	1953	066.409.279	
	BIBLIOTECA AUXILIAR / PAPER / OPUSCLE		
PUBLICIDAD FILATÉLICA	1953	066.410.292	
	BIBLIOTECA AUXILIAR / PAPER / OPUSCLE		



FONS	PATRIMONIALS		
510	MARTÍNEZ - PLANAS		
000		SS	510.000.600
600	BIBLIOTECA I RECULL DE PREMSA / / /		

CONTINGUT	ANYS / TIPOL. DOCUM.	ST	FOTO
CATALOGUE DE TIMBRES - POSTE	1953	066.410.300	
	BIBLIOTECA AUXILIAR / PAPER / LLIBRE		
PÁNICO EN LA VILLA	1954	066.113.077	
	BIBLIOTECA AUXILIAR / PAPER / LLIBRE		
CODO, DE MI DIARIO DE CAMPAÑA	1954	066.116.138	
	BIBLIOTECA AUXILIAR / PAPER / LLIBRE		
HISTÓRIA DE LA REAL ACADEMIA DE MEDICINA DE	1954	066.119.189	
	BIBLIOTECA AUXILIAR / PAPER / LLIBRE		
RESUMEN DE OBSERVACIONES	1954	066.119.192	
	BIBLIOTECA AUXILIAR / PAPER / LLIBRE		
EL CASTILLO DE CARDONA	1954	066.130.233	
	BIBLIOTECA AUXILIAR / PAPER / OPUSCLE		
LA HISPANIA ROMANA	1954	066.145.343	
	BIBLIOTECA AUXILIAR / PAPER / OPUSCLE		
TRIM'S MAJORCA GUIDE	1954	066.148.371	
	BIBLIOTECA AUXILIAR / PAPER / OPUSCLE		
NOTICIA Y GUÍA DE LAS EXCAVACIONES	1954	066.151.401	
	BIBLIOTECA AUXILIAR / PAPER / OPUSCLE		



FONS PATRIMONIALS

510 MARTÍNEZ - PLANAS

000

SS 510.000.600

600 BIBLIOTECA I RECULL DE PREMSA / / /

CONTINGUT

ANYS / TIPOL. DOCUM.

ST

FOTO

	1954	066.400.192	
	BIBLIOTECA AUXILIAR / PAPER / OPUSCLE		

CONSEJOS PARA VIVIR CON SALUD

	1954	066.401.211	
	BIBLIOTECA AUXILIAR / PAPER / OPUSCLE		

REGLAMENTO DE PERSONAL DE LOS SERVICIOS

	1954	066.404.243	
	BIBLIOTECA AUXILIAR / PAPER / OPUSCLE		

BOLETÍN

	1954	066.404.246	
	BIBLIOTECA AUXILIAR / PAPER / OPUSCLE		

LA VEGETACIÓN DOMINANTE EN ANDORRA

	1954	066.404.248	
	BIBLIOTECA AUXILIAR / PAPER / OPUSCLE		

REGLAMENTO DEL GRUPO ESPAÑOL

	1954	066.410.293	
	BIBLIOTECA AUXILIAR / PAPER / OPUSCLE		

PUBLICIDAD FILATÉLICA

	1954	066.412.310	
	BIBLIOTECA AUXILIAR / PAPER / OPUSCLE		

HOMENAJE A EUSEBIO GÜELL

	1955	066.113.079	
	BIBLIOTECA AUXILIAR / PAPER / LLIBRE		

MAIGRET EN MONTMARTRE

	1955	066.115.109	
	BIBLIOTECA AUXILIAR / PAPER / LLIBRE		

FABIAN DE SCOTLAND YARD



FONS	PATRIMONIALS		
510	MARTÍNEZ - PLANAS		
000		SS	510.000.600
600	BIBLIOTECA I RECULL DE PREMSA / / /		

CONTINGUT	ANYS / TIPOL. DOCUM.	ST	FOTO
EL HOMBRE PREHISTÓRICO Y LOS ORÍGENES DE	1955 BIBLIOTECA AUXILIAR / PAPER / LLIBRE	066.129.216	
FIESTAS Y TRADICIONES POPULARES EN	1955 BIBLIOTECA AUXILIAR / PAPER / LLIBRE	066.145.345	
GIRONA A LES DARRERIES DEL SEGLE XX	1955 BIBLIOTECA AUXILIAR / PAPER / OPUSCLE	066.149.383	
MÁXIMAS AMERICANAS RELACIONADAS CON LA	1955 BIBLIOTECA AUXILIAR / PAPER / OPUSCLE	066.149.384	
FESTA ÍNTIMA	1955 BIBLIOTECA AUXILIAR / PAPER / OPUSCLE	066.150.387	
GERMANDAT DE SANT NARCÍS, RESUM HISTÒRIC	1955 BIBLIOTECA AUXILIAR / PAPER / OPUSCLE	066.150.387	
LAS CINCO VIDAS DE NEREO	1955 BIBLIOTECA AUXILIAR / PAPER / LLIBRE	066.388.097	
MÉMORIA	1955 BIBLIOTECA AUXILIAR / PAPER / OPUSCLE	066.404.247	
LA PINTURA DE FRA ANGELICO	1955 BIBLIOTECA AUXILIAR / PAPER / ARTICLE	066.549.006	



FONS	PATRIMONIALS		
510	MARTÍNEZ - PLANAS		
000		SS	510.000.600
600	BIBLIOTECA I RECULL DE PREMSA / / /		

CONTINGUT	ANYS / TIPOL. DOCUM.	ST	FOTO
EL MUNDO SILENCIOSO	1956 BIBLIOTECA AUXILIAR / PAPER / LLIBRE	066.114.097	
EL LARINGOSCOPIO Y LA LARINGOSCOPIA	1956 BIBLIOTECA AUXILIAR / PAPER / OPUSCLE	066.115.117	
BREVE CONSPECTO DE LA OFTALMOLOGÍA ÁRABE	1956 BIBLIOTECA AUXILIAR / PAPER / OPUSCLE	066.115.118	
MEMORIA	1956 BIBLIOTECA AUXILIAR / PAPER / OPUSCLE	066.145.342	
GERMANDAT DE SANT NARCÍS	1956 BIBLIOTECA AUXILIAR / PAPER / OPUSCLE	066.145.342	
IBN AL-HAITHAM	1957 BIBLIOTECA AUXILIAR / PAPER / OPUSCLE	066.115.119	
SESIÓN PUBLICA INAGURAL	1957 BIBLIOTECA AUXILIAR / PAPER / OPUSCLE	066.119.187	
GUSTAV VIGELANDS KUNST IN 48 BILDERN	1957 BIBLIOTECA AUXILIAR / PAPER / LLIBRE	066.132.253	
MEDICAMENT	1957 BIBLIOTECA AUXILIAR / PAPER / OPUSCLE	066.149.385	



FONS	PATRIMONIALS		
510	MARTÍNEZ - PLANAS		
000		SS	510.000.600
600	BIBLIOTECA I RECULL DE PREMSA / / /		

CONTINGUT	ANYS / TIPOL. DOCUM.	ST	FOTO
GUÍA PARA EL FARMACÉUTICO CON OFICINA EN	1957	066.401.209	
	BIBLIOTECA AUXILIAR / PAPER / OPUSCLE		
BIOGRAFÍA DE PEDRO COSTA	1957	066.409.266	
	BIBLIOTECA AUXILIAR / PAPER / OPUSCLE		
REMATE DE SELLOS	1957	066.410.295	
	BIBLIOTECA AUXILIAR / PAPER / OPUSCLE		
MUSEO POSTAL	1957	066.410.298	
	BIBLIOTECA AUXILIAR / PAPER / OPUSCLE		
TEACH YOURSELF SPANISH	1958	066.114.091	
	BIBLIOTECA AUXILIAR / PAPER / LLIBRE		
FRANCISCALIA	1958	066.117.157	
	BIBLIOTECA AUXILIAR / PAPER / OPUSCLE		
DISCURSO DE INGRESO A LA REAL ACADEMIA DE	1958	066.149.384	
	BIBLIOTECA AUXILIAR / PAPER / OPUSCLE		
PREGÓN DE SEMANA SANTA DE GERONA	1958	066.150.387	
	BIBLIOTECA AUXILIAR / PAPER / OPUSCLE		
EL POSTILLÓN	1958	066.151.395	
	BIBLIOTECA AUXILIAR / PAPER / OPUSCLE		



FONS	PATRIMONIALS		
510	MARTÍNEZ - PLANAS		
000		SS	510.000.600
600	BIBLIOTECA I RECULL DE PREMSA / / /		

CONTINGUT	ANYS / TIPOL. DOCUM.	ST	FOTO
TABLAS SOLUNARES	1958	066.388.086	
	BIBLIOTECA AUXILIAR / PAPER / OPUSCLE		
CATÁLOGO ILUSTRADO DE ESPAÑA	1958	066.410.283	
	BIBLIOTECA AUXILIAR / PAPER / OPUSCLE		
EL POSTILLÓN	1958	066.410.286	
	BIBLIOTECA AUXILIAR / PAPER / OPUSCLE		
EL POSTILLÓN	1958	066.410.287	
	BIBLIOTECA AUXILIAR / PAPER / OPUSCLE		
EXTRAORDINARIO REMATE DE SELLOS	1958	066.410.296	
	BIBLIOTECA AUXILIAR / PAPER / OPUSCLE		
FREDERIC MISTRAL , 1830 - 1914	1959	066.117.159	
	BIBLIOTECA AUXILIAR / PAPER / OPUSCLE		
LOS MUSEOS DE FLORENCIA Y SU PROVINCIA	1959	066.136.277	
	BIBLIOTECA AUXILIAR / PAPER / OPUSCLE		
CALLEJEROS DE MADRID Y BARCELONA	1959	066.388.089	
	BIBLIOTECA AUXILIAR / PAPER / OPUSCLE		
TRAMPA PARA CABALLEROS	1960	066.117.155	
	BIBLIOTECA AUXILIAR / PAPER / LLIBRE		



FONS	PATRIMONIALS		
510	MARTÍNEZ - PLANAS		
000		SS	510.000.600
600	BIBLIOTECA I RECULL DE PREMSA / / /		

CONTINGUT	ANYS / TIPOL. DOCUM.	ST	FOTO
AMPURIAS	1960	066.146.351	
	BIBLIOTECA AUXILIAR / PAPER / OPUSCLE		
REVISTA DE LA REAL ACADEMIA DE FARMACIA DE	1960	066.148.375	
	BIBLIOTECA AUXILIAR / PAPER / OPUSCLE		
THE PRESCRIBER'S LIST	1960	066.400.198	
	BIBLIOTECA AUXILIAR / PAPER / LLIBRE		
EL POSTILLON	1960	066.410.294	
	BIBLIOTECA AUXILIAR / PAPER / OPUSCLE		
CATÁLOGO	1960	066.410.297	
	BIBLIOTECA AUXILIAR / PAPER / OPUSCLE		
LA ORFEBRERÍA EN EL ARTE DE VELÁZQUEZ	1960	066.412.309	
	BIBLIOTECA AUXILIAR / PAPER / OPUSCLE		
CORONEL BURTON	1960 ca	066.117.158	
	BIBLIOTECA AUXILIAR / PAPER / LLIBRE		
LLORET, VILA PESCADORA	1960 circa	066.150.392	
	PARTITURES / PAPER / OPUSCLE		
ES LA HORA DE MORIR	1961	066.113.081	
	BIBLIOTECA AUXILIAR / PAPER / LLIBRE		



FONS	PATRIMONIALS		
510	MARTÍNEZ - PLANAS		
000		SS	510.000.600
600	BIBLIOTECA I RECULL DE PREMSA / / /		

CONTINGUT	ANYS / TIPOL. DOCUM.	ST	FOTO
LLORET TURISMO	1962	066.119.182	
	BIBLIOTECA AUXILIAR / PAPER / OPUSCLE		
SESIÓN INAGURAL	1962	066.119.186	
	BIBLIOTECA AUXILIAR / PAPER / OPUSCLE		
CATÁLOGO FILATELIA	1962	066.410.280	
	BIBLIOTECA AUXILIAR / PAPER / OPUSCLE		
CATÁLOGO ILUSTRADO DE ALEMANIA	1962	066.410.284	
	BIBLIOTECA AUXILIAR / PAPER / OPUSCLE		
CATÁLOGO ILUSTRADO DE ESPAÑA	1962	066.410.285	
	BIBLIOTECA AUXILIAR / PAPER / OPUSCLE		
LA MÁS ALTA AVENTURA	1963	066.113.074	
	BIBLIOTECA AUXILIAR / PAPER / LLIBRE		
CATÁLOGO FILATELIA	1963	066.410.281	
	BIBLIOTECA AUXILIAR / PAPER / OPUSCLE		
QUAN L' AMOR NEIX	1964	066.113.087	
	BIBLIOTECA AUXILIAR / PAPER / LLIBRE		
EL OBSERVATORIO FABRA	1965	066.119.181	
	BIBLIOTECA AUXILIAR / PAPER / OPUSCLE		



FONS PATRIMONIALS

510 MARTÍNEZ - PLANAS

000

SS 510.000.600

600 BIBLIOTECA I RECULL DE PREMSA / / /

CONTINGUT

ANYS / TIPOL. DOCUM.

ST

FOTO

1965 **066.409.272**

BIBLIOTECA AUXILIAR / PAPER /
OPUSCLE

PARTICIPACIÓN DE LOS FIELES EN LA SANTA MISA

1965 / 1982 **066.141.308**

BIBLIOTECA AUXILIAR / PAPER /
HEMEROTECA

ACOFAR

1966 **066.130.227**

BIBLIOTECA AUXILIAR / PAPER /
LLIBRE

EL POETA EN LA CALLE, 1931 - 1965

1966 **066.400.195**

BIBLIOTECA AUXILIAR / PAPER /
OPUSCLE

CARTILLA DE DIVULGACION Y EDUCACIÓN

1973 **066.132.250**

BIBLIOTECA AUXILIAR / PAPER /
LLIBRE

I MOSTRA PROVINCIAL D'ART FONTANA D'OR

1974 **066.132.248**

BIBLIOTECA AUXILIAR / PAPER /
LLIBRE

LIBRO DEL AÑO 1974

1974 **066.135.264**

BIBLIOTECA AUXILIAR / PAPER /
LLIBRE

JOSEP ANSELM CLAVE I LA SEVA ÈPOCA

1975 **066.131.242**

BIBLIOTECA AUXILIAR / PAPER /
LLIBRE

CONSTITUCIONS CONCILIARS TARRACONENSES

1976 - 1977 **066.133.256**

BIBLIOTECA AUXILIAR / PAPER /
OPUSCLE

BOLETÍN INFORMATIVO DE CIRCULAR



FONS	PATRIMONIALS		
510	MARTÍNEZ - PLANAS		
000		SS	510.000.600
600	BIBLIOTECA I RECULL DE PREMSA / / /		

CONTINGUT	ANYS / TIPOL. DOCUM.	ST	FOTO
	1977	066.135.266	
	BIBLIOTECA AUXILIAR / PAPER / LLIBRE		
GUÍA PRACTICA DEL ARTE MANUAL			
	1977	066.138.281	
	BIBLIOTECA AUXILIAR / PAPER / LLIBRE		
XX ASSEMBLEA INTERNACIONAL D' ESTUDIOSOS			
	1977	066.401.203	
	BIBLIOTECA AUXILIAR / PAPER / LLIBRE		
PRÉCIS DE PHYTOTHERAPIE			
	1978	054.404.004	
	BIBLIOTECA AUXILIAR / PAPER / LLIBRE		
<i>DEBAT COSTA BRAVA</i>			
	1979 - 1990	066.133.254	
	BIBLIOTECA AUXILIAR / PAPER / HEMEROTECA		
BOLETÍN DE ASOCIACIÓN ESPAÑOLA DE LOS			
	1980	066.131.243	
	BIBLIOTECA AUXILIAR / PAPER / LLIBRE		
SAN VICENTE DE LA SONSIERRA			
	1980	066.132.255	
	BIBLIOTECA AUXILIAR / PAPER / ARTICLE		
SCIENTIFIC STUDIES IN NUMISMATICS			
	1980	066.136.271	
	BIBLIOTECA AUXILIAR / PAPER / HEMEROTECA		
DEMANDA TURÍSTICA DE LLORET DE MAR			
	1980 ca	066.135.260	
	BIBLIOTECA AUXILIAR / PAPER / HEMEROTECA		
ASPRONIS			



FONS PATRIMONIALS

510 MARTÍNEZ - PLANAS

000

SS 510.000.600

600 BIBLIOTECA I RECULL DE PREMSA / / /

CONTINGUT

ANYS / TIPOL. DOCUM.

ST

FOTO

1981 **066.131.244**

BIBLIOTECA AUXILIAR / PAPER /
LLIBRE

HISTORIA DE LA CAIXA DE PENSIONS

1982 **054.397.002**

BIBLIOTECA AUXILIAR / PAPER /
LLIBRE

QUIEN ES QUIEN EN EL MUNDO TURÍSTICO

1982 **054.402.002**

BIBLIOTECA AUXILIAR / PAPER /
LLIBRE

COSTUMS I TRADICIONS CATALANES

1983 **066.132.247**

BIBLIOTECA AUXILIAR / PAPER /
LLIBRE

LIBRO DEL AÑO 1983

1983 **054.404.003**

BIBLIOTECA AUXILIAR / PAPER /
LLIBRE

LLIBRE BLANC DEL TURISME A CATALUNYA

1984 **066.409.264**

BIBLIOTECA AUXILIAR / PAPER /
OPUSCLE

LOS 8 PECADOS MORTALES DE LA HUMANIDAD

1986 **066.129.217**

BIBLIOTECA AUXILIAR / PAPER /
LLIBRE

OBRES COMPLETES

1986 **066.131.245**

BIBLIOTECA AUXILIAR / PAPER /
LLIBRE

SUBASTA PUBLICA

1987 **066.130.225**

BIBLIOTECA AUXILIAR / PAPER /
LLIBRE

VADEMECUM



FONS	PATRIMONIALS		
510	MARTÍNEZ - PLANAS		
000		SS	510.000.600
600	BIBLIOTECA I RECULL DE PREMSA / / /		

CONTINGUT	ANYS / TIPOL. DOCUM.	ST	FOTO
AIXA	1987	066.136.273	
	BIBLIOTECA AUXILIAR / PAPER / LLIBRE		
LES NITS PERFUMADES	1989	066.129.218	
	BIBLIOTECA AUXILIAR / PAPER / LLIBRE		
GUÍA DE CATALUNYA	1989	066.130.226	
	BIBLIOTECA AUXILIAR / PAPER / LLIBRE		
<i>L' activitat econòmica a Lloret de Mar. Aproximació a la</i>	1989	066.136.269	
	BIBLIOTECA AUXILIAR / PAPER / LLIBRE		
VEINTE AÑOS DE ARQUEOLOGÍA EN ESPAÑA	1991	066.136.270	
	BIBLIOTECA AUXILIAR / PAPER / LLIBRE		
<i>El Centre Recreatiu Catalanista Las Quatre Barras</i>	1992	900.17912.01	
	BIBLIOTECA AUXILIAR / PAPER / LLIBRE		
NOTES DE SOCIETAT	1992	066.136.274	
	BIBLIOTECA AUXILIAR / PAPER / LLIBRE		
ACTA DE FUNDACIÓ DEL MUSEU DEL PESSEBRE	1993	066.135.261	
	BIBLIOTECA AUXILIAR / PAPER / OPUSCLE		
BIBLIOTECA, CATALOGACIÓN TEMÁTICA XL	1995	066.132.252	
	BIBLIOTECA AUXILIAR / PAPER / OPUSCLE		



FONS PATRIMONIALS

510 MARTÍNEZ - PLANAS

000

SS 510.000.600

600 BIBLIOTECA I RECULL DE PREMSA / / /

CONTINGUT

ANYS / TIPOL. DOCUM.

ST

FOTO

1995 **066.135.267**

BIBLIOTECA AUXILIAR / PAPER /
LLIBRE

TEXTOS D'ENSENYAMENT NÀUTIC (1786 - 1803)

1997 **066.136.276**

BIBLIOTECA AUXILIAR / PAPER /
LLIBRE

25 ANYS DE LA INAUGURACIÓ DE L'ACTUAL SEU

1998 **066.131.246**

BIBLIOTECA AUXILIAR / PAPER /
OPUSCLE

OFERTA INTERNACIONAL CON PUJAS Asociación

1998 **066.132.251**

BIBLIOTECA AUXILIAR / PAPER /
LLIBRE

FOTOGRAFS I EDITORS A LES COMARQUES DE

1998 **066.133.258**

BIBLIOTECA AUXILIAR / PAPER /
LLIBRE

MULTICULTURALISME I EDUCACIÓ

1999 **066.132.249**

BIBLIOTECA AUXILIAR / PAPER /
LLIBRE

PABLITO. 30 ANYS D'IMATGES

1999 **066.136.272**

BIBLIOTECA AUXILIAR / PAPER /
LLIBRE

LA RUTA DELS IBERS

2001 **066.136.275**

BIBLIOTECA AUXILIAR / PAPER /
LLIBRE

APUNTS DE 10 ANYS

2002 **066.135.265**

BIBLIOTECA AUXILIAR / PAPER /
LLIBRE

POBRESA I MARGINACIO A LA CATALUNYA



FONS	PATRIMONIALS		
510	MARTÍNEZ - PLANAS		
000		SS	510.000.600
600	BIBLIOTECA I RECULL DE PREMSA / / /		

CONTINGUT	ANYS / TIPOL. DOCUM.	ST	FOTO
	2003	066.135.268	
	BIBLIOTECA AUXILIAR / PAPER / LLIBRE		
NOVA SEU CENTRAL DE CAIXA DE GIRONA			
	2003	054.404.002	
	BIBLIOTECA AUXILIAR / PAPER / LLIBRE		
<i>ELS GOIGS DE MOSSÈN CINTO</i>			
	2004	066.135.262	
	BIBLIOTECA AUXILIAR / PAPER / ARTICLE		
ANUARI DEL PUNT DIARI 2004			
	2007	900.17920.096	
	BIBLIOTECA AUXILIAR / PAPER / LLIBRE		
<i>Verdaguer i l' església.</i>			
	1960	066.142.003	
1ª REUNION INTERNACIONAL DE AGENCIAS DE VIAJES EN LLORET DE MAR. FOTO	RECULL PREMSA / PAPER / RECULL		
	1960	066.142.003	
1ª REUNION INTERNACIONAL DE AGENCIAS DE VIAJES EN LLORET DE MAR. FOTO	RECULL PREMSA / PAPER / RECULL		
	1960	066.142.003	
1ª REUNION INTERNACIONAL DE AGENCIAS DE VIAJES EN LLORET DE MAR. FOTO	RECULL PREMSA / PAPER / RECULL		
	1963	066.142.003	
40 NUEVOS HOTELES EN UNA SOLA TEMPORADA / II REUNION INTERNACIONAL DE AGENCIAS DE	RECULL PREMSA / PAPER / RECULL		
	1962	066.137.002	
A LA COSTA BRAVA LE FALTA AGUA POTABLE	RECULL PREMSA / PAPER / RECULL		



FONS PATRIMONIALS

510 MARTÍNEZ - PLANAS

000 **SS** 510.000.600

600 BIBLIOTECA I RECULL DE PREMSA / / /

CONTINGUT

ANYS / TIPOL. DOCUM.

ST

FOTO

ACTIVIDADES DEL MILENARIO	1966	066.137.001	
	RECULL PREMSA / PAPER / RECULL		
ACTOS DEL MILENARIO - CONFERENCIA - ACCIDENTE MORTAL - ALARMA EN LA CALLE. Por	1966	066.137.001	
	RECULL PREMSA / PAPER / RECULL		
ACTOS DEL MILENARIO. BRILLANTE DISERTACIÓN DE DON ESTEBAN FÁBREGAS. PEDRO MORON	1966	066.137.001	
	RECULL PREMSA / PAPER / RECULL		
AL MANZANARES LE HA NACIDO HIERBA.	1950	066.137.002	
	RECULL PREMSA / PAPER / RECULL		
ALARMA EN EL EBRO POR EL EXCESO DE ALGAS Y MOLUSCOS EN EL RÍO	2002 circa	066.137.001	
	RECULL PREMSA / PAPER / RECULL		
AMPLITUD Y PROFUNDIDAD DE LLORET DE MAR. SUPLEMENTO TURÍSTICO n. 7 / UNA PÁGINA.	1963	066.142.003	
	RECULL PREMSA / PAPER / RECULL		
ANA, NUEVA MARINA EN LLORET DE MAR	1959	066.137.002	
	RECULL PREMSA / PAPER / RECULL		
AUTOMOVILISMO: MÁS DE CIEN VIEJOS VEHICULOS PARTICIPARAN EN EL RALLY PARIS - LLORET	1965	066.137.001	
	RECULL PREMSA / PAPER / RECULL		
BARCELONA Y LLORET DE MAR SE ABRAZAN. FOTO.	1967	066.142.003	
	RECULL PREMSA / PAPER / RECULL		



FONS PATRIMONIALS

510 MARTÍNEZ - PLANAS

000 SS 510.000.600

600 BIBLIOTECA I RECULL DE PREMSA / / /

CONTINGUT	ANYS / TIPOL. DOCUM.	ST	FOTO
BAUTIZO DE LA HIJA DE SS.AA.RR. DON JUAN CARLOS Y DOÑA SOFIA. FOTOS.	1965 RECULL PREMSA / PAPER / RECULL	066.137.002	
BEGET: PARAISO PERDIDO. JOAN DOMENECH MONER. FOTO.	1971 RECULL PREMSA / PAPER / RECULL	066.137.001	
BELLISIMA ESTAMPA VERANIEGA EN LLORET DE MAR. EL TURISMO MÁS COSMOPOLITA DE LA	1967 RECULL PREMSA / PAPER / RECULL	066.137.001	
BLANES LEVANTA UN MONUMENTO AL DESCUBRIMIENTO DE AMERICA	1966 RECULL PREMSA / PAPER / RECULL	066.137.002	
BLANES, A MIL KILÓMETROS DE ARDALES	1966 RECULL PREMSA / PAPER / RECULL	066.137.001	
BOTIQUIN DE URGENCIA PARA ACCIDENTES DE AUTOMOVIL	1966 RECULL PREMSA / PAPER / RECULL	066.137.002	
BUENA NOTICIA DE LLORET: VA A PROCEDERSE A LA PAVIMENTACIÓN DE CALLES Y PLAZAS. FOTO	1961 RECULL PREMSA / PAPER / RECULL	066.142.003	
CALENDARIO SIN FECHAS. SOBRE LA CUCAÑA. Por JOSE PLA	1957 RECULL PREMSA / PAPER / RECULL	066.137.002	
CALENDARIO SIN FECHAS. TURISMO Y SENTIDO COMUN. Por JOSE PLA	1957 RECULL PREMSA / PAPER / RECULL	066.137.002	



FONS	PATRIMONIALS		
510	MARTÍNEZ - PLANAS		
000		SS	510.000.600
600	BIBLIOTECA I RECULL DE PREMSA / / /		

CONTINGUT	ANYS / TIPOL. DOCUM.	ST	FOTO
CAMBIO EN EL PLAN DE ORDENACIÓN DE LLORET DE MAR	1960 RECULL PREMSA / PAPER / RECULL	066.137.002	
CANTE GRANDE EN EL I FESTIVAL INTERNACIONAL DEL MAR	1961 RECULL PREMSA / PAPER / RECULL	066.137.002	
CARTA AL DIRECTOR DE LA VANGUARDIA. EL MAGNO PROBLEMA DE LA ENSEÑANZA	1966 RECULL PREMSA / PAPER / RECULL	066.137.001	
CARTA DE TREINTA Y SIETE CATEDRÁTICOS AL RECTOR DE LA UNIVERSIDAD	1966 RECULL PREMSA / PAPER / RECULL	066.137.002	
CARTAS A LA VANGUARDIA. EL CONDADO DE JARUCO	1967 RECULL PREMSA / PAPER / RECULL	066.137.001	
CARTAS A LA VANGUARDIA. MATANZA DE PERROS EN LAS CALLES DE LLORET DE MAR	1963 RECULL PREMSA / PAPER / RECULL	066.137.002	
CARTAS A LA VANGUARDIA. UNA TRADICIÓN DE LLORET. ALBERTO BATLLE	1967 RECULL PREMSA / PAPER / RECULL	066.137.001	
CARTAS AL DIRECTOR. LA URBANIZACIÓN DE LA COSTA BRAVA.	1959 RECULL PREMSA / PAPER / RECULL	066.142.003	
CARTEL DE ACTUALIDAD	1954 RECULL PREMSA / PAPER / RECULL	066.137.002	



FONS PATRIMONIALS

510 MARTÍNEZ - PLANAS

000

SS 510.000.600

600 BIBLIOTECA I RECULL DE PREMSA / / /

CONTINGUT

ANYS / TIPOL. DOCUM.

ST

FOTO

CASI CUATRO MIL MILLONES Y MEDIO HA INVERTIDO EL ESTADO EN MALAGA.	1966	066.137.001	
	RECULL PREMSA / PAPER / RECULL		
CASI ES UNA REALIDAD AQUELLO DE IR A LA TIENDA Y LLEVARSE UN AUTOMOVIL	1967	066.142.003	
	RECULL PREMSA / PAPER / RECULL		
COCHES VETERANOS EN GERONA. RALLYE PARÍS LLORET. FOTO	1966	066.137.001	
	RECULL PREMSA / PAPER / RECULL		
CON LA DISPUTA DEL I CROSS DE LLORET FUE CLAUSURADA LA TEMPORADA DE CAMPO A	1966	066.137.001	
	RECULL PREMSA / PAPER / RECULL		
CONMEMORACIÓN DEL MILENARIO. EL RALLY PARIS - LLORET, DE COCHES ANTIGUOS,COMO	1966	066.137.001	
	RECULL PREMSA / PAPER / RECULL		
CONOZCA CATALUÑA. MONOGRAFICO LLORET DE MAR. 15 PAG. FOTOS COLOR	1972	066.137.001	
	RECULL PREMSA / PAPER / RECULL		
CONOZCAMOS A L. MENDEZ, EL HOMBRE QUE HA SITUADO LIDER AL CF LLORET. FOTO.	1966	066.137.002	
	RECULL PREMSA / PAPER / RECULL		
CONTINUA CON EXITO EL I FESTIVAL INTERNACIONAL DEL MAR	1961	066.137.002	
	RECULL PREMSA / PAPER / RECULL		
COSTA BRAVA, PROSPERIDAD. 1327 ESTABLECIMIENTOS HOTELEROS CON 165.000	1966	066.137.001	
	RECULL PREMSA / PAPER / RECULL		



FONS PATRIMONIALS

510 MARTÍNEZ - PLANAS

000

SS 510.000.600

600 BIBLIOTECA I RECULL DE PREMSA / / /

CONTINGUT

ANYS / TIPOL. DOCUM.

ST

FOTO

CUANDO MARINA SE VUELVE BUCOLICA...	1959	066.142.003	
	RECULL PREMSA / PAPER / RECULL		

D. ANTONIO BANCELLS PUIG RELATA A SU HIJO POLITICO, D. PEDRO MORÓN LOPEZ, NUESTRO	1969	066.137.001	
	RECULL PREMSA / PAPER / RECULL		

DE CARA A LA TEMPORADA TURISTICA	1958	066.137.002	
	RECULL PREMSA / PAPER / RECULL		

DE LA COSTA BRAVA A LA COSTA DEL SOL	1966	066.137.001	
	RECULL PREMSA / PAPER / RECULL		

DE LOREDO A LLORET	1966	066.137.001	
	RECULL PREMSA / PAPER / RECULL		

DE MADRID A ROMA, PASANDO POR EL ESCORIAL. LAS LAGRIMAS DE ALFONSO XIII AQUEL 18 DE	1953	066.137.002	
	RECULL PREMSA / PAPER / RECULL		

DEL SOL DE MEDIANOCHE A LLORET DE MAR.	1966	066.137.001	
	RECULL PREMSA / PAPER / RECULL		

DESBORDAMIENTO EN LLORET. FOTO.	1967	066.137.001	
	RECULL PREMSA / PAPER / RECULL		

DESDE LLORET CON AMOR. ESTEBAN FÁBREGAS HA ESCRITO UN OPÚSCULO SOBRE LA SARDANA.	1972	066.137.001	
	RECULL PREMSA / PAPER / RECULL		



FONS PATRIMONIALS

510 MARTÍNEZ - PLANAS

000

SS 510.000.600

600 BIBLIOTECA I RECULL DE PREMSA / / /

CONTINGUT

ANYS / TIPOL. DOCUM.

ST

FOTO

DESDE LLORET... CARA Y CRUZ DEL TURISMO	1961 RECULL PREMSA / PAPER / RECULL	066.137.002	
DETALLE DE LAS SUBVENCIONES A NUESTRO DEPORTE	1966 RECULL PREMSA / PAPER / RECULL	066.137.001	
DIARIO DE LA NOCHE	1923 RECULL PREMSA / PAPER / RECULL	066.137.002	
DIGAME USTED... DON JUAN DOMENECH, MIEMBRO DE LA COMISIÓN ORGANIZADORA DE	1971 RECULL PREMSA / PAPER / RECULL	066.137.001	
DISTINCIONES PARISINAS PARA LLORET DE MAR	1966 RECULL PREMSA / PAPER / RECULL	066.137.001	
DOCUMENTOS GRAFICOS DE LA CONQUISTA DE LA LUNA. FOTOS	1969 RECULL PREMSA / PAPER / RECULL	066.137.001	
DON ALFONSO XIII, EN LISBOA / DIÁLOGOS EN EL MUSEO, CON EL MARQUES DE SPINOLA, EL DE LAS	1965 circa RECULL PREMSA / PAPER / RECULL	066.137.002	
DON FRANCISCO CAMPRODON ENTRA EN ESCENA	1963 RECULL PREMSA / PAPER / RECULL	066.142.003	
DON GUILLERMO DIAZ - PLAJA, DIRECTOR DEL INSTITUTO NACIONAL DEL LIBRO ESPAÑOL	1966 RECULL PREMSA / PAPER / RECULL	066.137.002	



FONS PATRIMONIALS

510 MARTÍNEZ - PLANAS

000 **SS** 510.000.600

600 BIBLIOTECA I RECULL DE PREMSA / / /

CONTINGUT	ANYS / TIPOL. DOCUM.	ST	FOTO
DOS PARAISOS PERDIDOS	1956 RECULL PREMSA / PAPER / RECULL	066.142.003	
ECOS TURISTICOS DE LLORET DE MAR	1961 RECULL PREMSA / PAPER / RECULL	066.142.003	
EL BALLET CLASICO CATALAN. ESTEBAN FÁBREGAS Y BARRI	1971 RECULL PREMSA / PAPER / RECULL	066.137.001	
EL BIMILENARIO DE BARCELONA	1965 RECULL PREMSA / PAPER / RECULL	066.137.001	
EL BOTEL, ULTIMA NOVEDAD TURISTICA	1964 RECULL PREMSA / PAPER / RECULL	066.137.002	
EL BUEN EJEMPLO DE LLORET DE MAR	1957 RECULL PREMSA / PAPER / RECULL	066.137.002	
EL CAUDILLO HA ACEPTADO LA PRESIDENCIA DE HONOR. LLORET PLANTA UN LAUREL EN PARÍS	1966 RECULL PREMSA / PAPER / RECULL	066.137.001	
EL CF LLORET, A TERCERA DIVISIÓ.	1966 RECULL PREMSA / PAPER / RECULL	066.137.001	
EL CONCURSO DE PINTURA RAPIDA DE TOSSA	1958 RECULL PREMSA / PAPER / RECULL	066.137.002	



FONS PATRIMONIALS

510 MARTÍNEZ - PLANAS

000 SS 510.000.600

600 BIBLIOTECA I RECULL DE PREMSA / / /

CONTINGUT	ANYS / TIPOL. DOCUM.	ST	FOTO
EL CRONICÓN DE LIBERATO	1966 RECULL PREMSA / PAPER / RECULL	066.137.001	
EL DEDO DE DIOS HA SEÑALADO A WOJTYLA	1999 RECULL PREMSA / PAPER / RECULL	066.137.001	
EL EXCMO. Y RVDMO. SR. OBISPO PRESIDIO LOS ACTOS DE CLAUSURA DE LA SANTA MISIÓN	1961 RECULL PREMSA / PAPER / RECULL	066.137.002	
EL FESTIVAL DE LLORET DE MAR. Ópera y Ballet con el mar al fondo	1966 RECULL PREMSA / PAPER / RECULL	066.137.001	
EL FESTIVAL DE OPERA DE LLORET DE MAR. FOTOS.	1966 RECULL PREMSA / PAPER / RECULL	066.137.001	
EL GRAN MOMENTO DE LLORET	1959 RECULL PREMSA / PAPER / RECULL	066.142.003	
EL GRAN PREMI DEL DISC CATALA EL SABADO PROXIMO EN LLORET	1966 RECULL PREMSA / PAPER / RECULL	066.137.001	
EL IX RALLY DE COCHES DE EPOCA BARCELONA - SITGES	1967 RECULL PREMSA / PAPER / RECULL	066.142.003	
EL JAPONÉS YASUJI FUSANO, NUEVO ENTRENADOR DEL CN BAÑOLAS	1972 RECULL PREMSA / PAPER / RECULL	066.137.001	



FONS	PATRIMONIALS		
510	MARTÍNEZ - PLANAS		
000		SS	510.000.600
600	BIBLIOTECA I RECULL DE PREMSA / / /		

CONTINGUT	ANYS / TIPOL. DOCUM.	ST	FOTO
EL LLORETER D' OR AL JEFE DEL ESTADO	1966 RECULL PREMSA / PAPER / RECULL	066.142.003	
EL LLORET ASCIENDE DE CATEGORIA.	1966 RECULL PREMSA / PAPER / RECULL	066.137.002	
EL MEDITERRÁNEO, ATRACCIÓN PREFERENTE DEL TURISMO INTERNACIONAL / 1	1967 RECULL PREMSA / PAPER / RECULL	066.137.001	
EL MEDITERRÁNEO, ATRACCIÓN PREFERENTE DEL TURISMO INTERNACIONAL / 2	1967 RECULL PREMSA / PAPER / RECULL	066.137.001	
EL MINISTRO DE MARINA INAUGURÓ AYER EN LLORET DE MAR EL MONUMENTO A LA MUJER	1967 RECULL PREMSA / PAPER / RECULL	066.137.002	
EL RALLYE PARIS - LLORET DE COCHES VETERANOS. FOTO	1966 RECULL PREMSA / PAPER / RECULL	066.137.001	
EL SEÑOR MARTINEZ DE LAGUARDIA ASISTIO A LA INAUGURACIÓN DE LA EXPOSICIÓN DE ROSAS	1958 RECULL PREMSA / PAPER / RECULL	066.137.002	
EL SUBSECRETARIO DE LA GOBERNACIÓN PRESIDIO EL ACTO INAUGURAL DE LA EXPOSICIÓN	1958 RECULL PREMSA / PAPER / RECULL	066.137.002	
EL TELEGRAFISTA ESCRITOR	1959 RECULL PREMSA / PAPER / RECULL	066.142.003	



FONS	PATRIMONIALS		
510	MARTÍNEZ - PLANAS		
000		SS	510.000.600
600	BIBLIOTECA I RECULL DE PREMSA / / /		

CONTINGUT	ANYS / TIPOL. DOCUM.	ST	FOTO
EL TEMPORAL CAUSA NUEVOS DAÑOS EN LAS PLAYAS DE LLORET. FOTO.	1966 RECULL PREMSA / PAPER / RECULL	066.137.001	
EL TEMPORAL MACHACA LA PLAYA DE LLORET. FOTO.	1966 RECULL PREMSA / PAPER / RECULL	066.137.001	
EL V GRAN PREMIO INTERNACIONAL DE COCHES ANTIGUOS PARIS - LLORET	1966 RECULL PREMSA / PAPER / RECULL	066.137.001	
ELS HOMES DE BLANES I ELS SENYORS DE LLORET	1947 circa RECULL PREMSA / PAPER / RECULL	066.137.002	
EMOTIVA JORNADA DE EXALTACIÓN DE LA SARDANA, EN LLORET DE MAR. PAG. 12 Y 13.	1971 RECULL PREMSA / PAPER / RECULL	066.137.001	
EMPRESA TENTADORA. TURISMO Y BALLE. ESTEBAN FABREGAS Y BARRI	1960 RECULL PREMSA / PAPER / RECULL	066.137.001	
EN 1907 SE MATRICULÓ EL PRIMER COCHE EN GERONA. EL 5 DE ABRIL SE ALCANZÓ LA	1966 RECULL PREMSA / PAPER / RECULL	066.137.001	
EN ABRIL, RALLY DE VIEJOS CACHARROS POR LA RIVIERA MEDITERRÁNEA	1966 RECULL PREMSA / PAPER / RECULL	066.137.001	
EN EL MILENARIO DE LLORET DE MAR. LA INSIGNE FIGURA DE MOSEN JAUME FELIP GIBERT. Por E.	1966 RECULL PREMSA / PAPER / RECULL	066.137.001	



FONS	PATRIMONIALS		
510	MARTÍNEZ - PLANAS		
000		SS	510.000.600
600	BIBLIOTECA I RECULL DE PREMSA / / /		

CONTINGUT	ANYS / TIPOL. DOCUM.	ST	FOTO
EN EL MILENARIO DE LLORET. NAUFRAGIO DE UN TOPICO	1966 RECULL PREMSA / PAPER / RECULL	066.137.001	
EN EL PALACIO DE LA MUSICA CONCIERTO HOMENAJE AL MAESTRO JB LAMBERT POR LA	1966 RECULL PREMSA / PAPER / RECULL	066.137.001	
EN LA VIII NOCHE DEL TURISMO FUERON ENTREGADAS EN BARCELONA LAS DISTINCIONES	1971 RECULL PREMSA / PAPER / RECULL	066.137.001	
EN LLORET DE MAR SE CONSTRUYE LA PRIMERA MUJER MARINERA DE ESPAÑA	1966 RECULL PREMSA / PAPER / RECULL	066.137.001	
EN LLORET TAMBIEN SE PESCA	1961 RECULL PREMSA / PAPER / RECULL	066.137.002	
EN TORNO A LOS ORIGENES DE BARCELONA (1)	1965 RECULL PREMSA / PAPER / RECULL	066.137.001	
EN TORNO A LOS ORIGENES DE BARCELONA (2)	1965 RECULL PREMSA / PAPER / RECULL	066.137.001	
ENLACE MATRIMONIAL DE CARMEN FRANCO Y EL MARQUES DE VILLAVERDE.	1950 RECULL PREMSA / PAPER / RECULL	066.137.002	
ENTREGA DE MEDALLAS COMEMORATIVAS DEL MILENARIO DE LLORET DE MAR	1966 RECULL PREMSA / PAPER / RECULL	066.142.003	



FONS	PATRIMONIALS		
510	MARTÍNEZ - PLANAS		
000		SS	510.000.600
600	BIBLIOTECA I RECULL DE PREMSA / / /		

CONTINGUT	ANYS / TIPOL. DOCUM.	ST	FOTO
ERMITAS MARINERAS DE LA COSTA BRAVA. FOTOS	1958 RECULL PREMSA / PAPER / RECULL	066.142.003	
ERROR EN USA EN LA DISTRIBUCIÓN DE UNA DROGA MILAGROSA	1966 circa RECULL PREMSA / PAPER / RECULL	066.137.001	
ESPAÑA, A LAS ORDENES DE SU CAUDILLO. FOTOS.	1949 RECULL PREMSA / PAPER / RECULL	066.137.002	
ESPECIAL X ANIVERSARIO ALZAMIENTO NACIONAL	1946 RECULL PREMSA / PAPER / RECULL	066.137.001	
ESTANCIA DEL CAUDILLO ENTRE LOS BARCELONESES. FOTOS.	1949 RECULL PREMSA / PAPER / RECULL	066.137.002	
Exemplar número 3 de 250. <i>HISTÒRIA DE LA DIPUTACIÓ DE GIRONA</i>	1989 BIBLIOTECA AUXILIAR / PAPER / LLIBRE	054.404.001	
EXITO DEL II CROSS DE LLORET	1967 RECULL PREMSA / PAPER / RECULL	066.142.003	
EXPOSICIÓN DEL PLAN GENERAL DE CARRETERAS.	1961 RECULL PREMSA / PAPER / RECULL	066.137.002	
FABULOSO CRECIMIENTO DE LLORET. FOTO.	1966 RECULL PREMSA / PAPER / RECULL	066.137.002	



FONS	PATRIMONIALS		
510	MARTÍNEZ - PLANAS		
000		SS	510.000.600
600	BIBLIOTECA I RECULL DE PREMSA / / /		

CONTINGUT	ANYS / TIPOL. DOCUM.	ST	FOTO
FESTIVAL DEL MAR EN LLORET DE MAR	1961 RECULL PREMSA / PAPER / RECULL	066.137.002	
FIN DEL PUBILLATGE LLORETENSE	1971 RECULL PREMSA / PAPER / RECULL	066.137.001	
FOTO PORTADA DE S.A.R. LA INFANTA DOÑA MERCEDES DE BAVIERA Y DE BORBON, QUE	1953 RECULL PREMSA / PAPER / RECULL	066.137.002	
FOTO PORTADA. CARMEN FRANCO POLO EN SU MATRIMONIO	1950 RECULL PREMSA / PAPER / RECULL	066.137.002	
FOTO PORTADA. ONOMASTICA DEL CAUDILLO.	1951 RECULL PREMSA / PAPER / RECULL	066.137.002	
FOTO. TELEXEPRES. INAGURACION DE LA PLACA DE LA CALLE ANSELM CLAVE	1966 RECULL PREMSA / PAPER / RECULL	066.137.001	
FOTOGRAFIA. PREGÓN DEL MILENARIO	1966 RECULL PREMSA / PAPER / RECULL	066.137.001	
FOTOS PORTADA EN EL XII ANIVERSARIO DE LA MUERTE DE S.M. EL REY ALFONSO XIII	1953 RECULL PREMSA / PAPER / RECULL	066.137.002	
FRANCO EN COMPOSTELA. CONSEJO SUPERIOR DE INVESTIGACIONES CIENTIFICAS Y CONGRESOS	1950 circa RECULL PREMSA / PAPER / RECULL	066.137.002	



FONS	PATRIMONIALS		
510	MARTÍNEZ - PLANAS		
000		SS	510.000.600
600	BIBLIOTECA I RECULL DE PREMSA / / /		

CONTINGUT	ANYS / TIPOL. DOCUM.	ST	FOTO
FUERTE TEMPORAL EN LLORET DE MAR. FOTO.	1965 RECULL PREMSA / PAPER / RECULL	066.137.001	
FÚTBOL: A UN MINUTO DEL FINAL, RIBERA III DEL LLORET, LOGRO EL GOL QUE VALIÓ A SU EQUIPO	1966 RECULL PREMSA / PAPER / RECULL	066.137.001	
FUTBOL. EL LEGENDARIO LIDER	1966 RECULL PREMSA / PAPER / RECULL	066.142.003	
GERONA ACOGIO CON ENTUSIASMO A LOS PARTICIPANTES EN EL RALLY PARIS - LLORET	1966 RECULL PREMSA / PAPER / RECULL	066.137.001	
GERONA: EL CURSO NACIONAL DE PUERTOS TURISTICO - DEPORTIVOS. TENDRAN EFECTO EN	1969 RECULL PREMSA / PAPER / RECULL	066.137.001	
GERONA: TRESCIENTOS MILLONES DE PESETAS PARA DÁRSENAS DE INVERNADA EN LLORET.	1969 RECULL PREMSA / PAPER / RECULL	066.137.001	
GRAN PREMIO INTERNACIONAL DE COCHES VETERANOS ENTRE PARIS Y LLORET DE MAR	1966 RECULL PREMSA / PAPER / RECULL	066.137.001	
GRAN TRIUNFO DE ANTONIO EN EL I FESTIVAL INTERNACIONAL DEL MAR	1961 RECULL PREMSA / PAPER / RECULL	066.137.002	
HA EMPEZADO EN SA CALETA EL MONTAJE DEL GRAN TEATRO NATURAL, PARA 4000	1966 RECULL PREMSA / PAPER / RECULL	066.137.001	



FONS	PATRIMONIALS		
510	MARTÍNEZ - PLANAS		
000		SS	510.000.600
600	BIBLIOTECA I RECULL DE PREMSA / / /		

CONTINGUT	ANYS / TIPOL. DOCUM.	ST	FOTO
HA FALLECIDO S.A.R. EL INFANTE DON CARLOS DE BORBON Y BORBON. FOTOS.	1949 RECULL PREMSA / PAPER / RECULL	066.137.002	
¿HABRA SELLO PARA EL MILENARIO DE LLORET DE MAR?	1966 RECULL PREMSA / PAPER / RECULL	066.137.001	
HACIA LA SOLUCIÓN DE LOS PROBLEMAS DE LA COSTA BRAVA.	1960 RECULL PREMSA / PAPER / RECULL	066.137.002	
HOMENAJE A ANSELMO CLAVÉ. FOTO.	1966 RECULL PREMSA / PAPER / RECULL	066.137.001	
HOMENAJE A CLAVÉ. FOTO.	1966 RECULL PREMSA / PAPER / RECULL	066.137.001	
HOY SE INICIAN EN LLORET DE MAR LAS PRIMERAS JORNADAS MEDICO - DEPORTIVAS NACIONALES	1967 RECULL PREMSA / PAPER / RECULL	066.142.003	
HOY SERÁ INAGURADO EN LLORET DE MAR UN MONUMENTO A LA MUJER MARINERA. FIRMA	1962 RECULL PREMSA / PAPER / RECULL	066.137.001	
I CURSO DE PUERTOS DEPORTIVOS	1969 RECULL PREMSA / PAPER / RECULL	066.137.001	
I REUNION INTERNACIONAL DE AGENCIAS DE VIAJES EN LLORET DE MAR. FOTO	1960 RECULL PREMSA / PAPER / RECULL	066.142.003	

**FONS** PATRIMONIALS

510 MARTÍNEZ - PLANAS

000

SS 510.000.600

600 BIBLIOTECA I RECULL DE PREMSA / / /

CONTINGUT**ANYS / TIPOL. DOCUM.****ST****FOTO**

I REUNION INTERNACIONAL DE AGENCIAS DE VIAJES EN LLORET DE MAR. FOTO	1960	066.142.003	
	RECULL PREMSA / PAPER / RECULL		

III GRAN CONCURSO INTERNACIONAL DE LA CADENA DE ASADORES.	1966	066.137.001	
	RECULL PREMSA / PAPER / RECULL		

IMPOSICIÓN DE DOS MULTAS DE CIENTO MIL PESETAS POR ADULTERAR PRODUCTOS	1966	066.137.001	
	RECULL PREMSA / PAPER / RECULL		

INCENDIO FORESTAL EN LOS TÉRMINOS MUNICIPALES DE LLORET Y VIDRERAS	1962	066.137.002	
	RECULL PREMSA / PAPER / RECULL		

Inclou dedicatòria d' Àngel Martínez de Laguardia. <i>EL BALL DE PLAÇA I L' OBRERIA DE SANTA</i>	2005	054.405.003	
	BIBLIOTECA AUXILIAR / PAPER / LLIBRE		

Inclou dedicatòria de l'autor. <i>ALBA DE PRIMA</i>	1976	054.405.007	
	BIBLIOTECA AUXILIAR / PAPER / LLIBRE		

Inclou dedicatòria de l'autor. <i>EL BALLET CLÀSSIC CATALÀ</i>	1984	054.405.006	
	BIBLIOTECA AUXILIAR / PAPER / LLIBRE		

Inclou dedicatòria de l'autor. <i>LA GENT DE MAR A LLORET</i>	1986	054.405.002	
	BIBLIOTECA AUXILIAR / PAPER / LLIBRE		

Inclou dedicatòria de l'autor. <i>L' ACTIVITAT ECONÒMICA A LLORET DE MAR</i>	2000	054.405.004	
	BIBLIOTECA AUXILIAR / PAPER / LLIBRE		



FONS	PATRIMONIALS		
510	MARTÍNEZ - PLANAS		
000		SS	510.000.600
600	BIBLIOTECA I RECULL DE PREMSA / / /		

CONTINGUT	ANYS / TIPOL. DOCUM.	ST	FOTO
Inclou dedicatòria de l'autor.	2007 BIBLIOTECA AUXILIAR / PAPER / LLIBRE	054.405.005	
<i>LLORET DE QUALITAT</i>			
Inclou dedicatòria de l'autor.	2009 BIBLIOTECA AUXILIAR / PAPER / LLIBRE	054.405.001	
<i>SOROLLA A SANTA CRISTINA</i>			
Inclou fulls individuals amb anotacions de receptes i apunts.	1848 BIBLIOTECA AUXILIAR / PAPER / LLIBRE	054.405.009	
<i>TRATADO COMPLETO Y PRÁCTICO DE</i>			
INCLOU NOVEL·LA <i>KABUL</i>	1978 BIBLIOTECA AUXILIAR / PAPER / LLIBRE	054.402.003	
<i>LA GENERALITAT DE CATALUNYA EN LA</i>			
INFORME DEL MINISTERIO DE OBRAS PUBLICAS SOBRE LA PRESA DE SUSQUEDA	1967 RECULL PREMSA / PAPER / RECULL	066.142.003	
Inlcou targeta de visita d'Heribert Barrera i Costa, president del Parlament de Catalunya.	1981 BIBLIOTECA AUXILIAR / PAPER / LLIBRE	054.403.001	
<i>EL PARLAMENT DE CATALUNYA</i>			
JUAN BAUTISTA LAMBERT Y LA FIESTA DE SANTA CRISTINA. Por ESTEBAN FÁBREGAS	1966 RECULL PREMSA / PAPER / RECULL	066.137.001	
LA AVENTURA ESPACIAL / LA VERDAD DE LINARES. XVIII ANIVERSARIO DE LA MUERTE DEL TORERO	1965 RECULL PREMSA / PAPER / RECULL	066.137.002	
LA BODA DE LA SEÑORITA CARMEN FRANCO POLO CON EL MARQUES DE VILLVERDE. FOTOS	1950 RECULL PREMSA / PAPER / RECULL	066.137.002	



FONS	PATRIMONIALS		
510	MARTÍNEZ - PLANAS		
000		SS	510.000.600
600	BIBLIOTECA I RECULL DE PREMSA / / /		

CONTINGUT	ANYS / TIPOL. DOCUM.	ST	FOTO
LA CORAL POLIFONICA DE GERONA, EN EL FESTIVAL DEL MAR	1961 RECULL PREMSA / PAPER / RECULL	066.137.002	
LA COSTA BRAVA SE ANIMA	1958 RECULL PREMSA / PAPER / RECULL	066.137.002	
LA COSTA BRAVA, ESCENARIO DE LA PELICULA SU NOMBRE ES DAPHNE / Tossa	1966 circa RECULL PREMSA / PAPER / RECULL	066.137.001	
LA COSTA BRAVA, NUESTRO RINCON UNIVERSAL FOTOS.	1963 RECULL PREMSA / PAPER / RECULL	066.137.002	
LA COSTA BRAVA. SU VIDA Y SU ACTIVIDAD. FOTO.	1962 RECULL PREMSA / PAPER / RECULL	066.137.002	
LA EXPOSICIÓN DE MOTIVOS DEL MAR	1958 RECULL PREMSA / PAPER / RECULL	066.137.002	
LA FABULOSA EXPANSION DE LLORET. FOTOS.	1966 RECULL PREMSA / PAPER / RECULL	066.137.001	
LA FIEBRE HOTELERA DE LA COSTA BRAVA	1957 RECULL PREMSA / PAPER / RECULL	066.137.002	
LA GRANDIOSA PROGRESION HOTELERA DE LLORET DE MAR. EN TRECE MESES SE HAN	1968 RECULL PREMSA / PAPER / RECULL	066.137.001	



FONS PATRIMONIALS

510 MARTÍNEZ - PLANAS

000 SS 510.000.600

600 BIBLIOTECA I RECULL DE PREMSA / / /

CONTINGUT

ANYS / TIPOL. DOCUM.

ST

FOTO

LA II EXPOSICIÓN FILATELICA DE LA COSTA BRAVA HA ALCANZADO UN SEÑALADO ÉXITO. ENTRE	1958	066.137.002	
	RECULL PREMSA / PAPER / RECULL		
¿LA PLAYA DE SANTA CRISTINA, ES DE BLANES O DE LLORET?	1947	066.137.002	
	RECULL PREMSA / PAPER / RECULL		
LA PROCESIÓN DE SANTA CRISTINA, EN LLORET. FOTOS.	1970 circa	066.137.001	
	RECULL PREMSA / PAPER / RECULL		
LA PROCLAMACIÓN DE LLORET CIUTAT PUBILLA DE LA SARDANA. JOAN DOMENECH MONER	1971	066.137.001	
	RECULL PREMSA / PAPER / RECULL		
LA PROVINCIA MÁS VISITADA DE ESPAÑA	1962	066.142.003	
	RECULL PREMSA / PAPER / RECULL		
LA SANTA MISIÓN	1961	066.137.002	
	RECULL PREMSA / PAPER / RECULL		
LA VOLTA A CATALUNYA CAMINO DE SU MAYOR EXITO	1966	066.137.002	
	RECULL PREMSA / PAPER / RECULL		
LA ZONA MAS VISITADA: LA COSTA BRAVA. FOTO	1966	066.137.001	
	RECULL PREMSA / PAPER / RECULL		
LAS BIBLIOTECAS POPULARES. FOTO	1966	066.137.002	
	RECULL PREMSA / PAPER / RECULL		



FONS	PATRIMONIALS		
510	MARTÍNEZ - PLANAS		
000		SS	510.000.600
600	BIBLIOTECA I RECULL DE PREMSA / / /		

CONTINGUT	ANYS / TIPOL. DOCUM.	ST	FOTO
LAS SEGUNDAS JORNADAS TURISTICAS DE S' AGARO. SESION INAGURAL	1961 RECULL PREMSA / PAPER / RECULL	066.137.002	
LES ÉCHOS	1950 RECULL PREMSA / PAPER / RECULL	066.137.002	
LES ÉCHOS	1950 RECULL PREMSA / PAPER / RECULL	066.137.002	
LLORET - MOSCU, EN UNA GENOVEVA. CARRERA DE COCHES HISTÓRICOS.	1967 RECULL PREMSA / PAPER / RECULL	066.137.001	
LLORET DE MAR CELEBRA ESTE AÑO SU MILENARIO. FOTOS.	1966 RECULL PREMSA / PAPER / RECULL	066.137.002	
LLORET DE MAR DECLARADA VILLA DE INTERES TURISTICO	1958 RECULL PREMSA / PAPER / RECULL	066.137.002	
LLORET DE MAR DESPUES DEL MILENARIO	1966 RECULL PREMSA / PAPER / RECULL	066.142.013	
LLORET DE MAR OFRECE UN LAUREL A LA CIUDAD DE PARIS	1966 RECULL PREMSA / PAPER / RECULL	066.137.002	
LLORET DE MAR SE DISPONE A CONMEMORAR SU MILENARIO.	1965 RECULL PREMSA / PAPER / RECULL	066.137.001	



FONS	PATRIMONIALS		
510	MARTÍNEZ - PLANAS		
000		SS	510.000.600
600	BIBLIOTECA I RECULL DE PREMSA / / /		

CONTINGUT	ANYS / TIPOL. DOCUM.	ST	FOTO
LLORET DE MAR SEDE DE LA IV REUNIÓN DEL CLUB INTERNACIONAL DE REHABILITACIÓN NEURAL	1967 RECULL PREMSA / PAPER / RECULL	066.137.002	
LLORET DE MAR Y PALMA DE MALLORCA HERMANADAS. FOTO.	1969 RECULL PREMSA / PAPER / RECULL	066.137.001	
LLORET DE MAR Y PALMA DE MALLORCA. UNA JORNADA DE HERMANDAD - EL LAUREL	1969 RECULL PREMSA / PAPER / RECULL	066.137.001	
LLORET DE MAR, CIUTAT PUBILLA DE LA SARDANA FOTOS.	1971 RECULL PREMSA / PAPER / RECULL	066.137.001	
LLORET DE MAR, CIUTAT PUBILLA DE LA SARDANA 1971. FOTOS COLOR	1971 RECULL PREMSA / PAPER / RECULL	066.137.001	
LLORET DE MAR, EN PRIMER PLANO	1966 RECULL PREMSA / PAPER / RECULL	066.137.002	
LLORET DE MAR, LA NOVIA DEL TURISMO INTERNACIONAL, PIDE AUXILIO	1958 RECULL PREMSA / PAPER / RECULL	066.137.002	
LLORET DE MAR, MIL AÑOS DESPUES	1966 RECULL PREMSA / PAPER / RECULL	066.137.001	
LLORET DE MAR, PESCADORA Y COSMOPOLITA. FOTO.	1958 RECULL PREMSA / PAPER / RECULL	066.137.002	



FONS	PATRIMONIALS		
510	MARTÍNEZ - PLANAS		
000		SS	510.000.600
600	BIBLIOTECA I RECULL DE PREMSA / / /		

CONTINGUT	ANYS / TIPOL. DOCUM.	ST	FOTO
LLORET DE MAR, PROGRESO Y TRADICIÓN. FOTOS COLOR.	1971 RECULL PREMSA / PAPER / RECULL	066.137.001	
LLORET DE MAR; LA REPOSICIÓN DE LA OPERA MARINA EN EL LICEO DE BARCELONA.	1968 RECULL PREMSA / PAPER / RECULL	066.137.001	
LLORET DE MAR: AMBIENTE TIPICO Y MODERNO. FOTO	1961 RECULL PREMSA / PAPER / RECULL	066.142.003	
LLORET DE MAR: APERTURA DEL CICLO CONMEMORATIVO DEL MILENARIO DE LA VILLA.	1966 RECULL PREMSA / PAPER / RECULL	066.137.001	
LLORET DE MAR: COMENZÓ EL CICLO DE CONFERENCIAS DEDICADO AL MILENARIO DE LA	1966 RECULL PREMSA / PAPER / RECULL	066.137.001	
LLORET DE MAR: CONMEMORACIÓN DEL MILENARIO DE LA VILLA. CONFERENCIA DEL	1966 RECULL PREMSA / PAPER / RECULL	066.137.001	
LLORET DE MAR: CONMEMORACIÓN DEL MILENARIO DE LA VILLA. Por E. FÁBREGAS	1966 RECULL PREMSA / PAPER / RECULL	066.137.001	
LLORET DE MAR: DESTACA LA PERSONALIDAD DE ERNESTO ADLER. Por E. FABREGAS	1958 circa RECULL PREMSA / PAPER / RECULL	066.142.003	
LLORET DE MAR: EL GRAN PREMIO DEL DISCO CATALÁN SUPERA EL ÉXITO DE SUS EDICIONES	1966 RECULL PREMSA / PAPER / RECULL	066.137.001	



FONS	PATRIMONIALS		
510	MARTÍNEZ - PLANAS		
000		SS	510.000.600
600	BIBLIOTECA I RECULL DE PREMSA / / /		

CONTINGUT	ANYS / TIPOL. DOCUM.	ST	FOTO
LLORET DE MAR: EL MONUMENTO A LA SARDANA. JOAN DOMENECH MONER	1971 RECULL PREMSA / PAPER / RECULL	066.137.001	
LLORET DE MAR: GRANDES MEJORAS	1958 RECULL PREMSA / PAPER / RECULL	066.137.002	
LLORET DE MAR: I REUNION INTERNACIONAL DE AGENCIAS DE VIAJES	1960 RECULL PREMSA / PAPER / RECULL	066.142.003	
LLORET DE MAR: LA VILLA DEL LAUREL PLANTARÁ SU ÁRBOL EMBLEMÁTICO EN PARÍS	1966 RECULL PREMSA / PAPER / RECULL	066.137.001	
LLORET DE MAR: LA VISITA DEL MINISTRO DE OBRAS PUBLICAS. FOTO.	1966 RECULL PREMSA / PAPER / RECULL	066.137.002	
LLORET DE MAR: LOS FESTIVALES DE OPERA Y BALLET ESTARÁN A CARGO DEL GRAN TEATRO	1966 RECULL PREMSA / PAPER / RECULL	066.137.001	
LLORET DE MAR: MAÑANA CONCIERTO - HOMENAJE A LA MEMORIA DE JUAN BAUTISTA	1966 RECULL PREMSA / PAPER / RECULL	066.137.001	
LLORET DE MAR: MIL AÑOS DE HISTORIA. Por ESTEBAN FÁBREGAS	1966 RECULL PREMSA / PAPER / RECULL	066.137.001	
LLORET DE MAR: PROGRAMA DE ACTOS DEL PUBILLATGE. JOAN DOMENECH MONER	1971 RECULL PREMSA / PAPER / RECULL	066.137.001	



FONS	PATRIMONIALS		
510	MARTÍNEZ - PLANAS		
000		SS	510.000.600
600	BIBLIOTECA I RECULL DE PREMSA / / /		

CONTINGUT	ANYS / TIPOL. DOCUM.	ST	FOTO
LLORET DE MAR: UN LAUREL PARA BARCELONA.	1967 RECULL PREMSA / PAPER / RECULL	066.137.001	
LLORET DE MAR: URGE UN PUERTO DEPORTIVO. Por E. FÁBREGAS	1966 RECULL PREMSA / PAPER / RECULL	066.137.002	
LLORET DE MAR. ANTE EL MILENARIO: MONUMENTO A LA MUJER MARINERA - RALLYE	1966 RECULL PREMSA / PAPER / RECULL	066.137.001	
LLORET DE MAR. APORTACIÓN A LA EXPOSICIÓN PROVINCIAL DE RECURSOS TURÍSTICOS DE	1972 RECULL PREMSA / PAPER / RECULL	066.137.001	
LLORET DE MAR. LA TERCERA CIUDAD DE ESPAÑA	1960 RECULL PREMSA / PAPER / RECULL	066.137.002	
LLORET, DEL BOOM TURÍSTICO A LA REALIDAD DEL '72. LA OBRA MÁS INMEDIATA: EL NUEVO	1972 RECULL PREMSA / PAPER / RECULL	066.137.001	
LLUVIA DE APLAUSOS SOBRE EL MEDITERRANEO	1961 RECULL PREMSA / PAPER / RECULL	066.137.002	
LOS 95 AÑOS DE PAU CASALS. FOTOS.	1971 RECULL PREMSA / PAPER / RECULL	066.137.001	
LOS ACTOS DE LLORET DE MAR, PRESIDIDOS POR EL MINISTRO DE MARINA. FOTOS	1967 RECULL PREMSA / PAPER / RECULL	066.137.001	



FONS	PATRIMONIALS		
510	MARTÍNEZ - PLANAS		
000		SS	510.000.600
600	BIBLIOTECA I RECULL DE PREMSA / / /		

CONTINGUT	ANYS / TIPOL. DOCUM.	ST	FOTO
LOS ALCALDES DE BARCELONA Y LLORET PLANTARON EL LAUREL REGALADO A LA CIUDAD	1967 RECULL PREMSA / PAPER / RECULL	066.142.003	
LOS COCHES Y SUS NUEVOS PRECIOS.	1966 RECULL PREMSA / PAPER / RECULL	066.137.002	
LOS FESTIVALES DE ESPAÑA EN LLORET DE MAR	1961 RECULL PREMSA / PAPER / RECULL	066.137.002	
MAÑANA LLEGAN A GERONA LOS PARTICIPANTES EN EL I RALLY PARIS - LLORET	1966 RECULL PREMSA / PAPER / RECULL	066.137.001	
MAS DE CIEN COCHES ANTIGUOS SE CONGREGARON EN LLORET EN LA VII ETAPA DEL	1966 RECULL PREMSA / PAPER / RECULL	066.137.001	
MAS DE VEINTIDÓS MILLONES DE PESETAS, PARA REPARACIÓN DE LAS CARRETERAS DE GERONA.	1952 RECULL PREMSA / PAPER / RECULL	066.137.002	
MEDIO SIGLO DE MODA FEMENINA (I). FOTOS.	1951 RECULL PREMSA / PAPER / RECULL	066.137.002	
MEJORAS EN LLORET DE MAR	1958 RECULL PREMSA / PAPER / RECULL	066.137.002	
MERCADO DE AUTOMÓVILES NUEVOS	1966 RECULL PREMSA / PAPER / RECULL	066.137.001	



FONS	PATRIMONIALS		
510	MARTÍNEZ - PLANAS		
000		SS	510.000.600
600	BIBLIOTECA I RECULL DE PREMSA / / /		

CONTINGUT	ANYS / TIPOL. DOCUM.	ST	FOTO
MIL AÑOS DE HISTORIA. VESTIGIOS DE LLORET. EL MILENARIO. ENTREVISTA A DON ALBERTO	1966 RECULL PREMSA / PAPER / RECULL	066.137.001	
MIL QUINIENTOS ESTABLECIMIENTOS DE HOSTELERIA EN CATALUÑA	1960 RECULL PREMSA / PAPER / RECULL	066.137.002	
MONUMENTO A LA OBRA POETICA DE MARAGALL. FOTO	1966 RECULL PREMSA / PAPER / RECULL	066.137.001	
MURIO EL COMPOSITOR MELCHOR MONTERO. JOAN DOMENECH MONER. FOTO	1971 RECULL PREMSA / PAPER / RECULL	066.137.001	
NARCISO YEPES EN EL I FESTIVAL INTERNACIONAL DEL MAR, LLORET DE MAR	1961 RECULL PREMSA / PAPER / RECULL	066.137.002	
NECROLOGICA DE DOÑA CELIA DE LAGUARDIA GARCIA	1961 RECULL PREMSA / PAPER / RECULL	066.137.001	
NI A DIOS NI AL REY. ARTÍCULO DE JL CALLEJA	1965 circa RECULL PREMSA / PAPER / RECULL	066.137.002	
NOTA DE FUERZAS ELECTRICAS DE CATALUÑA	1967 RECULL PREMSA / PAPER / RECULL	066.142.003	
NOTA DE FUERZAS ELECTRICAS DE CATALUÑA SOBRE EL SUMINISTRO ELECTRICO EN LA	1967 RECULL PREMSA / PAPER / RECULL	066.142.003	



FONS PATRIMONIALS

510 MARTÍNEZ - PLANAS

000

SS 510.000.600

600 BIBLIOTECA I RECULL DE PREMSA / / /

CONTINGUT

ANYS / TIPOL. DOCUM.

ST

FOTO

NOTAS SOBRE EL TURISMO	1957 RECULL PREMSA / PAPER / RECULL	066.137.002	
NUESTROS COLABORADORES. MARINA EN LLORET DE MAR. Por JUAN APARICIO	1959 RECULL PREMSA / PAPER / RECULL	066.137.002	
NÚM. 7264 DE LOS SITIOS	1966 RECULL PREMSA / PAPER / RECULL	066.137.002	
NÚM. 7491 DE LOS SITIOS	1967 RECULL PREMSA / PAPER / RECULL	066.137.002	
OBRAS DE DEFENSA DE LAS PLAYAS DE LLORET. FOTO.	1966 RECULL PREMSA / PAPER / RECULL	066.137.001	
OBRAS EN LLORET DE MAR	1960 RECULL PREMSA / PAPER / RECULL	066.137.002	
OCTAVI SALTOR, PREGONERO DEL PUBILLATGE DE LA SARDANA	1971 RECULL PREMSA / PAPER / RECULL	066.137.001	
PAG. 11 Y 12. <i>Después de la resolución de la ONU sobre el caso de</i>	1949 RECULL PREMSA / PAPER / RECULL	066.137.002	
PAG. 15 Y 16. EL CAUDILLO Y LOS MINISTROS QUE SE HALLAN EN LA CORUÑA FUERON	1953 RECULL PREMSA / PAPER / RECULL	066.137.002	



FONS PATRIMONIALS

510 MARTÍNEZ - PLANAS

000 SS 510.000.600

600 BIBLIOTECA I RECULL DE PREMSA / / /

CONTINGUT	ANYS / TIPOL. DOCUM.	ST	FOTO
PAG. 3 Y 4. AYER FALLECIO, EN SU RESIDENCIA DE SEVILLA, S.A.R. EL INFANTE DON CARLOS DE	1949 RECULL PREMSA / PAPER / RECULL	066.137.002	
PAG. 3 Y 4. DOS SENSACIONALES REVELACIONES DE FRANCO.	1949 RECULL PREMSA / PAPER / RECULL	066.137.002	
PAG. 5 Y 6. EXISTE UN IMPORTANTE PLAN DE INDUSTRIALIZACION DE ESPAÑA QUE VA	1949 RECULL PREMSA / PAPER / RECULL	066.137.002	
PAG.13. S.E. EL JEFE DEL ESTADO INAUGURA EL MUSEO LAZARO GALDEANO.	1951 RECULL PREMSA / PAPER / RECULL	066.137.002	
PAG.2 Y 3. EL CAUDILLO PRONUNCIA EN LAS CORTES UN DISCURSO TRASCENDENTAL Y RECIBE	1949 RECULL PREMSA / PAPER / RECULL	066.137.002	
PAG.4. CONGRESO EUCARISTICO INTERNACIONAL. PAG.3. LA REINA VICTORIA DE INGLATERRA, LA	1952 RECULL PREMSA / PAPER / RECULL	066.137.002	
PAG.7 Y 8. <i>Después de la resolución de la ONU sobre el caso de</i>	1949 RECULL PREMSA / PAPER / RECULL	066.137.002	
PÁGINA PROPAGANDA	1966 RECULL PREMSA / PAPER / RECULL	066.137.001	
PÁGINAS 9 Y 10. <i>Después de la resolución de la ONU sobre el caso de</i>	1949 RECULL PREMSA / PAPER / RECULL	066.137.002	



FONS PATRIMONIALS

510 MARTÍNEZ - PLANAS

000 SS 510.000.600

600 BIBLIOTECA I RECULL DE PREMSA / / /

CONTINGUT

ANYS / TIPOL. DOCUM.

ST

FOTO

PÁGINAS DEL MAR / CON LA COSTA BRAVA, ABRAZO TAMBIÉN. LA PESCA DEPORTIVA EN	1965 circa RECULL PREMSA / PAPER / RECULL	066.137.002	
PAISAJE Y VIDA LLORETENSES	1966 RECULL PREMSA / PAPER / RECULL	066.142.003	
PARIS: LA V COPA INTERNACIONAL DE MUSEOS DEL AUTOMOVIL	1966 RECULL PREMSA / PAPER / RECULL	066.137.001	
PAU CASALS. El gran músico catalán y universal ha cumplido 95 años. FOTOS	1971 RECULL PREMSA / PAPER / RECULL	066.137.001	
PETICIONES DE AUTORIZACIÓN DE REUNIONES, CONFERENCIAS Y DEMÁS ACTOS PUBLICOS.	1966 RECULL PREMSA / PAPER / RECULL	066.137.002	
PIDO LA PALABRA. EL CORREO CATALAN. LLORET, VERANO 1966	1966 RECULL PREMSA / PAPER / RECULL	066.137.002	
PILAR LOPEZ ABRIÓ BRILLANTEMENTE EL I FESTIVAL INTERNACIONAL DE LLORET	1961 RECULL PREMSA / PAPER / RECULL	066.137.002	
PÍO XII SALVÓ A 860 MIL JUDÍOS	1966 circa RECULL PREMSA / PAPER / RECULL	066.137.001	
PLAYAS LAS DE LLORET. EN PRO DEL TURISMO. FOTOS	1960 RECULL PREMSA / PAPER / RECULL	066.142.003	



FONS	PATRIMONIALS		
510	MARTÍNEZ - PLANAS		
000		SS	510.000.600
600	BIBLIOTECA I RECULL DE PREMSA / / /		

CONTINGUT	ANYS / TIPOL. DOCUM.	ST	FOTO
PLAYAS,LAS DE LLORET... COMO NACIO LA ROMANTICA MARINA. FOTO.	1954 RECULL PREMSA / PAPER / RECULL	066.137.002	
PREGÓN DEL MILENARIO DE LLORET DE MAR. FOTOGRAFIA CON TEXTO	1966 RECULL PREMSA / PAPER / RECULL	066.137.001	
PREGÓN DEL MILENARIO EN EL PASEO ARQUEOLÓGICO DE GERONA	1966 RECULL PREMSA / PAPER / RECULL	066.137.001	
PRENSA DE SEU SINDICATO DE ESTUDIANTES UNIVERSITARIOS	1949 RECULL PREMSA / PAPER / RECULL	066.137.002	
PRIMER ACTO DEL MILENARIO DE LLORET DE MAR GUILLERMO DIAZ - PLAJA PRONUNCIO UN	1966 RECULL PREMSA / PAPER / RECULL	066.137.001	
PRIMER FESTIVAL INTERNACIONAL DEL MAR. FOTO	1961 RECULL PREMSA / PAPER / RECULL	066.137.002	
PROBLEMAS URBANISTICOS - CURSO DE NAUTICA - CONFERENCIA DE ORIENTACIÓN FAMILIAR -	1971 RECULL PREMSA / PAPER / RECULL	066.137.001	
PROGRAMA CONCIERTO HOMENAJE A JB LAMBERT	1966 RECULL PREMSA / PAPER / RECULL	066.137.001	
PROGRAMA FESTIVAL DE OPERA Y DE BALLET DE SA CALETA	1966 RECULL PREMSA / PAPER / RECULL	066.137.001	



FONS PATRIMONIALS

510 MARTÍNEZ - PLANAS

000

SS 510.000.600

600 BIBLIOTECA I RECULL DE PREMSA / / /

CONTINGUT

ANYS / TIPOL. DOCUM.

ST

FOTO

PROGRAMA: PREGÓN DEL MILENARIO DE LLORET DE MAR	1966 RECULL PREMSA / PAPER / RECULL	066.137.001	
PROYECCIÓN EN BARCELONA, VIENA Y MUNICH DE DOCUMENTALES FILMADOS EN ESTA VILLA.	1956 RECULL PREMSA / PAPER / RECULL	066.137.002	
PUBLICITAT. EDIFICIO NORMAX. LLORET DE MAR	1963 RECULL PREMSA / PAPER / RECULL	066.142.003	
PUBLICITAT. RESIDENCIA SU CASA. LLORET DE MAR	1958 RECULL PREMSA / PAPER / RECULL	066.142.003	
PUBLICITAT. SOL DE ENERO EN LLORET DE MAR	1961 RECULL PREMSA / PAPER / RECULL	066.142.003	
PUERTOS DEPORTIVOS Y TURISTICOS ¿UNA MARINA EN PORTO COLOM? FOTOS	1966 RECULL PREMSA / PAPER / RECULL	066.137.001	
QUARTIER LATIN, LE MAGAZINE DES ÉTUDIANTS	1950 RECULL PREMSA / PAPER / RECULL	066.137.002	
RAIMON, PREMIO GAVINA DEL DISCO CATALÁN EN LLORET DE MAR	1966 RECULL PREMSA / PAPER / RECULL	066.137.001	
RALLYE PARIS - LLORET - MONTECARLO, PARA COCHES ANTIGUOS	1966 RECULL PREMSA / PAPER / RECULL	066.137.001	



FONS	PATRIMONIALS		
510	MARTÍNEZ - PLANAS		
000		SS	510.000.600
600	BIBLIOTECA I RECULL DE PREMSA / / /		

CONTINGUT	ANYS / TIPOL. DOCUM.	ST	FOTO
RECUERDO Y EVOCACIÓN DEL APLEC DELS PERDONS	1957 RECULL PREMSA / PAPER / RECULL	066.142.003	
RECULL DE PREMSA DIVERSA <i>Hoja Formativa de los Centros de Enseñanza Media y</i>	1952 RECULL PREMSA / PAPER / RECULL	066.142.005	
RECULL DE PREMSA DIVERSA <i>Información Local</i>	1953 RECULL PREMSA / PAPER / RECULL	086.343.008	
RECULL DE PREMSA DIVERSA <i>Sesión plenaria de las Cortes del Reino</i>	1953 RECULL PREMSA / PAPER / RECULL	086.343.009	
RECULL DE PREMSA DIVERSA <i>La Vuelta Ciclista a España</i>	1955 RECULL PREMSA / PAPER / RECULL	066.142.006	
ROSES RESCATA SU PASADO. DESCUBIERTO BAJO LA CIUDADELA UN EDIFICIO GRIEGO DATADO	1999 RECULL PREMSA / PAPER / RECULL	066.137.001	
SAN FELIU DE GUIXOLS	1960 RECULL PREMSA / PAPER / RECULL	066.137.001	
SE CELEBRARÁ EN LA COSTA BRAVA EL CONGRESO MUNDIAL DE PRENSA TURÍSTICA	1962 RECULL PREMSA / PAPER / RECULL	066.142.003	
SE CONSIDERAN PUERTOS DE INTERÉS GENERAL LOS DESTINADOS A EMBARCACIONES	1966 circa RECULL PREMSA / PAPER / RECULL	066.137.001	



FONS PATRIMONIALS

510 MARTÍNEZ - PLANAS

000 SS 510.000.600

600 BIBLIOTECA I RECULL DE PREMSA / / /

CONTINGUT

ANYS / TIPOL. DOCUM.

ST

FOTO

SE INICIO EN LLORET DE MAR EL CICLO DE CONFERENCIAS CONMEMORATIVAS DE SU	1966 RECULL PREMSA / PAPER / RECULL	066.137.001	
SEMANA SANTA - SE ABRE EL CICLO DEL MILENARIO - EL CARTEL DEL RALLYE - LOS	1966 RECULL PREMSA / PAPER / RECULL	066.137.001	
SETMANARI NACIONALISTA <i>La Nau</i>	1918 RECULL PREMSA / PAPER / RECULL	066.142.003	
SI Y NO AL BALLETO TOSSA 1914. ESTRENO DE LA OBRA DE JUAN VALLS Y SALVADOR MEL-LO	1966 circa RECULL PREMSA / PAPER / RECULL	066.137.002	
SOBRE LA TUMBA DE JOSELITO, OBRA DE MARIANO BENLLIURE. FOTOS Y ENTREVISTA AL	1920 circa RECULL PREMSA / PAPER / RECULL	066.137.002	
SU SANTIDAD EL PAPA RECIBE A LA ESPOSA Y A LA HIJA DEL CAUDILLO. FOTOS.	1950 RECULL PREMSA / PAPER / RECULL	066.137.002	
SUEÑO DE AMOR. EL ROMANCE ENTRE ALFONSO XII Y MARÍA DE LAS MERCEDES.	1952 RECULL PREMSA / PAPER / RECULL	066.137.002	
SUPLEMENTO TURISTICO n. 5. LISTADO DE CÁMPINGS DE LLORET / MAPA DE CARRETERAS DE	1963 RECULL PREMSA / PAPER / RECULL	066.142.003	
TEMPORAL EN LA COSTA BRAVA. FOTO DE LLORET	1966 RECULL PREMSA / PAPER / RECULL	066.137.001	



FONS PATRIMONIALS

510 MARTÍNEZ - PLANAS

000

SS 510.000.600

600 BIBLIOTECA I RECULL DE PREMSA / / /

CONTINGUT

ANYS / TIPOL. DOCUM.

ST

FOTO

TEMPORAL EN LLORET DE MAR. FOTO.	1966 RECULL PREMSA / PAPER / RECULL	066.137.001	
TERMINARON LAS JORNADAS MÉDICO DEPORTIVAS EN LLORET DE MAR. FOTO.	1966 RECULL PREMSA / PAPER / RECULL	066.137.001	
TOMANDO EL SOL.	1951 RECULL PREMSA / PAPER / RECULL	066.137.002	
TOSSA, FLOR DEL MAR, CAPITAL MUNDANA DE LA COSTA BRAVA. FOTO.	1958 RECULL PREMSA / PAPER / RECULL	066.137.002	
TRISTEZA Y ABANDONO EN LLORET. UNA BUENA PARTE DE ARBOLES CENTENARIOS HAN SIDO	1963 RECULL PREMSA / PAPER / RECULL	066.142.003	
UN CANARIO FUE EL PIONERO DE LAS AGENCIAS TURÍSTICAS EN LA COSTA BRAVA	1963 RECULL PREMSA / PAPER / RECULL	066.137.002	
¿UN ESTRANGULADOR EN LLORET DE MAR?	1966 RECULL PREMSA / PAPER / RECULL	066.137.002	
UN MUNDO QUE DESAPARECE, LOS AMERICANOS DE NUESTRAS COSTAS. FOTOS DE LLORET	1965 circa RECULL PREMSA / PAPER / RECULL	066.142.003	
UNAS PALABRAS CON EL NUNCIO DE SU SANTIDAD. ENTREVISTA A MONSEÑOR CICOGNANI	1950 circa RECULL PREMSA / PAPER / RECULL	066.137.002	



FONS PATRIMONIALS

510 MARTÍNEZ - PLANAS

000

SS 510.000.600

600 BIBLIOTECA I RECULL DE PREMSA / / /

CONTINGUT

ANYS / TIPOL. DOCUM.

ST

FOTO

UNIVERSALIDAD DE LA COSTA BRAVA	1961	066.137.012	
	RECULL PREMSA / PAPER / RECULL		
USTED ES UN MONTÓN DE BACTERIAS AMBULANTE	1999	066.137.001	
	RECULL PREMSA / PAPER / RECULL		
Velada literario - musical organizada por las OJ de Falange. Presentada pel jove Angel Martínez de	1939	066.142.003	
	RECULL PREMSA / PAPER / RECULL		
VIAJE MARITIMO POR LA COSTA BRAVA (1). AGUAS FRONTERIZAS. FOTO.	1966	066.137.002	
	RECULL PREMSA / PAPER / RECULL		
VIAJE MARITIMO POR LA COSTA BRAVA (10). DESDE PALAMOS A SAN FELIU. FOTO.	1966	066.137.002	
	RECULL PREMSA / PAPER / RECULL		
VIAJE MARITIMO POR LA COSTA BRAVA (11). DE SAN FELIU,RUMBO A TOSSA. FOTO.	1966	066.137.002	
	RECULL PREMSA / PAPER / RECULL		
VIAJE MARITIMO POR LA COSTA BRAVA (12). TOSSA, LLORET... FOTO.	1966	066.137.002	
	RECULL PREMSA / PAPER / RECULL		
VIAJE MARITIMO POR LA COSTA BRAVA (13). LA GARBINADA. FOTO.	1966	066.137.002	
	RECULL PREMSA / PAPER / RECULL		
VIAJE MARITIMO POR LA COSTA BRAVA (14). REGRESO. FOTO.	1966	066.137.002	
	RECULL PREMSA / PAPER / RECULL		



FONS PATRIMONIALS

510 MARTÍNEZ - PLANAS

000

SS 510.000.600

600 BIBLIOTECA I RECULL DE PREMSA / / /

CONTINGUT

ANYS / TIPOL. DOCUM.

ST

FOTO

VIAJE MARITIMO POR LA COSTA BRAVA (2). POR AGUAS DEL GOLFO DE LEON. FOTO.	1966	066.137.002	
	RECULL PREMSA / PAPER / RECULL		

VIAJE MARITIMO POR LA COSTA BRAVA (3). ESCALA EN CADAQUÉS. FOTO.	1966	066.137.002	
	RECULL PREMSA / PAPER / RECULL		

VIAJE MARITIMO POR LA COSTA BRAVA (4). PORT LLIGAT. FOTO.	1966	066.137.002	
	RECULL PREMSA / PAPER / RECULL		

VIAJE MARITIMO POR LA COSTA BRAVA (5). EL GOLFO DE ROSAS. FOTO	1966	066.137.002	
	RECULL PREMSA / PAPER / RECULL		

VIAJE MARITIMO POR LA COSTA BRAVA (6). DEL GOLFO DE ROSAS A LA PLAYA DE PALS. FOTO.	1966	066.137.002	
	RECULL PREMSA / PAPER / RECULL		

VIAJE MARITIMO POR LA COSTA BRAVA (7). AGUAS DEL CABO DE BAGUR. FOTO	1966	066.137.002	
	RECULL PREMSA / PAPER / RECULL		

VIAJE MARITIMO POR LA COSTA BRAVA (8). LA COSTA DEL CABO SAN SEBASTIAN. FOTO.	1966	066.137.002	
	RECULL PREMSA / PAPER / RECULL		

VIAJE MARITIMO POR LA COSTA BRAVA (9). PALAMOS. FOTO.	1966	066.137.002	
	RECULL PREMSA / PAPER / RECULL		

VIAJE MARITIMO POR LA COSTA BRAVA (Y 15). LA LLEGADA. FOTO.	1966	066.137.002	
	RECULL PREMSA / PAPER / RECULL		



FONS	PATRIMONIALS		
510	MARTÍNEZ - PLANAS		
000		SS	510.000.600
600	BIBLIOTECA I RECULL DE PREMSA / / /		

CONTINGUT	ANYS / TIPOL. DOCUM.	ST	FOTO
VIAJE POR LOS CONFLICTOS DEL AGUA. El exagerado aumento del regadío en Murcia	2002 RECULL PREMSA / PAPER / RECULL	066.137.001	
VIAJE POR LOS CONFLICTOS DEL AGUA. Agua del Ebro para fertilizar la pesca.	2002 RECULL PREMSA / PAPER / RECULL	066.137.001	
VIAJE POR LOS CONFLICTOS DEL AGUA. Biscarrués, el valle que desaparecerá inundado.	2002 RECULL PREMSA / PAPER / RECULL	066.137.001	
VIAJE POR LOS CONFLICTOS DEL AGUA. El Aragón que pide embalses para regadío.	2002 RECULL PREMSA / PAPER / RECULL	066.137.001	
VIAJE POR LOS CONFLICTOS DEL AGUA. La necesidad de agua de la Costa Blanca.	2002 RECULL PREMSA / PAPER / RECULL	066.137.001	
VIAJE POR LOS CONFLICTOS DEL AGUA. La salinización en el Delta del Ebro.	2002 RECULL PREMSA / PAPER / RECULL	066.137.001	
VOCES EN EL PASEO ARQUEOLOGICO. EL FAR	1966 RECULL PREMSA / PAPER / RECULL	066.137.001	
1932 - 1939 Exemplar del diputat Jordi Martínez i Planas.	1981 BIBLIOTECA AUXILIAR / PAPER / LLIBRE	054.403.002	
<i>L' OBRA LEGISLATIVA DEL PARLAMENT DE</i>			
1932 - 1982 <i>PARLAMENT DE CATALUNYA, LLIBRE DEL</i>	1984 BIBLIOTECA AUXILIAR / PAPER / LLIBRE	054.403.003	



FONS PATRIMONIALS

510 MARTÍNEZ - PLANAS

000

SS 510.000.600

600 BIBLIOTECA I RECULL DE PREMSA / / /

CONTINGUT

ANYS / TIPOL. DOCUM.

ST

FOTO

ANNALS INSTITUT ESTUDIS GIRONINS IEG

1946

066.118.171

BIBLIOTECA AUXILIAR / PAPER /
LLIBRE

ANALES DEL INSTITUTO DE ESTUDIOS

ANNALS INSTITUT ESTUDIS GIRONINS IEG

1947

066.118.172

BIBLIOTECA AUXILIAR / PAPER /
LLIBRE

ANALES DEL INSTITUTO DE ESTUDIOS

ANNALS INSTITUT ESTUDIS GIRONINS IEG

1949

066.118.173

BIBLIOTECA AUXILIAR / PAPER /
LLIBRE

ANALES DEL INSTITUTO DE ESTUDIOS

ANNALS INSTITUT ESTUDIS GIRONINS IEG

1950

066.119.174

BIBLIOTECA AUXILIAR / PAPER /
LLIBRE

ANALES DEL INSTITUTO DE ESTUDIOS

ANNALS INSTITUT ESTUDIS GIRONINS IEG

1951

066.119.175

BIBLIOTECA AUXILIAR / PAPER /
LLIBRE

ANALES DEL INSTITUTO DE ESTUDIOS

ANNALS INSTITUT ESTUDIS GIRONINS IEG

1953

066.119.176

BIBLIOTECA AUXILIAR / PAPER /
LLIBRE

ANALES DEL INSTITUTO DE ESTUDIOS

ANNALS INSTITUT ESTUDIS GIRONINS IEG

1953

066.119.177

BIBLIOTECA AUXILIAR / PAPER /
LLIBRE

ANALES DEL INSTITUTO DE ESTUDIOS

ANNALS INSTITUT ESTUDIS GIRONINS IEG

1963

066.119.178

BIBLIOTECA AUXILIAR / PAPER /
LLIBRE

ANALES DEL INSTITUTO DE ESTUDIOS

ANNALS INSTITUT ESTUDIS GIRONINS IEG

1965

066.131.239

BIBLIOTECA AUXILIAR / PAPER /
LLIBRE

ANALES DEL INSTITUTO DE ESTUDIOS



FONS PATRIMONIALS

510 MARTÍNEZ - PLANAS

000 SS 510.000.600

600 BIBLIOTECA I RECULL DE PREMSA / / /

CONTINGUT

ANYS / TIPOL. DOCUM.

ST

FOTO

ANNALS INSTITUT ESTUDIS GIRONINS IEG

1967

066.131.240

BIBLIOTECA AUXILIAR / PAPER /
LLIBRE

ANALES DEL INSTITUTO DE ESTUDIOS

ANNALS INSTITUT ESTUDIS GIRONINS IEG

1969

066.131.241

BIBLIOTECA AUXILIAR / PAPER /
LLIBRE

ANALES DEL INSTITUTO DE ESTUDIOS

Article

1994

052.010.008

BIBLIOTECA AUXILIAR / PAPER /
ARTICLE

Figura zoomorfa de Montbarbat.

Article

1994

052.036.025

BIBLIOTECA AUXILIAR / PAPER /
ARTICLE

Camí de ronda: De les rutes de l' exili al mite de

Article conferència pronunciada a la Reial Acadèmia de
Medicina de Barcelona el 17/01/1950. Inclou esment a la

1950

052.054.008

BIBLIOTECA AUXILIAR / PAPER /
ARTICLE

Hormonas, vitaminas y psicosis de post guerra.

Article publicat a diari *El Matí* 06/04/1934 amb història
de Lloret

1934

054.406.052

TEXTUAL / PAPER / ARTICLE

La Mare de Déu de les Alegries de Lloret de Mar

Article publicat a diari *El Matí* 24/08/1930

1930

054.406.046

TEXTUAL / PAPER / ARTICLE

Marina a Lloret de Mar

Article publicat a diari *La Veu de Catalunya*
01/08/1933

1933

054.406.050

TEXTUAL / PAPER / ARTICLE

Centres de turisme: Lloret de Mar

Article publicat a diari *Los Sitios* Girona 07/08/1949

1949

054.406.045

TEXTUAL / PAPER / ARTICLE

Al darrere hi ha un article similar: *Blanes, inicio de la
Costa Brava
Lloret de Mar, la villa perenne*



FONS	PATRIMONIALS		
510	MARTÍNEZ - PLANAS		
000		SS	510.000.600
600	BIBLIOTECA AUXILIAR / / /		

CONTINGUT	ANYS / TIPOL. DOCUM.	ST	FOTO
Article publicat a diari <i>Los Sitios</i> Girona 17/11/1959	1959	054.406.054	
	TEXTUAL / PAPER / ARTICLE		
<i>Lloret, perenne como el laurel de su escudo</i>			
Article publicat a diari <i>Los Sitios</i> Girona 24/08/1960	1960	054.406.049	
	TEXTUAL / PAPER / ARTICLE		
<i>Lope Mateo, un poeta amigo de Cataluña</i>			
Article publicat a diari <i>Solidaridad Nacional</i> 30/07/1959 amb referències a Constantí Ribalau,	1959	054.406.053	
	TEXTUAL / PAPER / ARTICLE		
<i>Hemingway sabe de Lloret de Mar a través del</i>			
Article publicat a diverses revistes. Versió actes I Congrés Internacional Història Medicina Catalana Fotocòpia.	1970	086.343.028	
	BIBLIOTECA AUXILIAR / PAPER / ARTICLE		
<i>Estudio comparativo de las Farmacopeas</i>			
Article ressenya necrològica sobre Estanislau Vayreda Vila, botànic i farmacèutic, al diari <i>La Vanguardia</i>	2002	066.540.013	
	BIBLIOTECA AUXILIAR / PAPER / ARTICLE		
<i>La Fiesta del Mar</i>			
Article sobre Costa Brava i Ferran Agulló publicat a diari <i>Los Sitios</i> Girona 15/07/1961	1961	054.406.048	
	TEXTUAL / PAPER / ARTICLE		
<i>La Fiesta del Mar</i>			
Article sobre Josep Vilaseca i Casanovas, que a Lloret de Mar va planejar la casa d' Agustí Pujol, publicat a Fotocòpia	1910	052.092.005	
	BIBLIOTECA AUXILIAR / PAPER / ARTICLE		
<i>L'arquitecte Vilaseca i la seva obra</i>			
Article.	2000	052.027.010	
	BIBLIOTECA AUXILIAR / PAPER / ARTICLE		
<i>El Meu Poble: Dues èpoques estel·lars de la vila</i>			
Article. Fotocòpia	1950	052.008.022	
	BIBLIOTECA AUXILIAR / PAPER / ARTICLE		
<i>Estudio comparativo de las Farmacopeas</i>			



FONS	PATRIMONIALS		
510	MARTÍNEZ - PLANAS		
000		SS	510.000.600
600	BIBLIOTECA AUXILIAR / / /		

CONTINGUT	ANYS / TIPOL. DOCUM.	ST	FOTO
Article. Inclou descripció entrada General Savalls a Lloret. Fotocòpia parcial. <i>La última guerra carlista en Gerona y su</i>	1949 BIBLIOTECA AUXILIAR / PAPER / ARTICLE	059.316.107	
Articles diversos publicats a diari <i>Los Sitios</i> Girona <i>Miscelánea Veraniega</i>	1959 - 1961 TEXTUAL / PAPER / ARTICLE	054.406.055	
Articles esparsos i pàgines despreses de llibres i revistes diverses	1920 / 1930 circa BIBLIOTECA AUXILIAR / PAPER / DOSSIER	066.542.008	
Articles publicats a programa Festa Major Estiu Santa Cristina <i>Diu la llegenda: Sou de Lloret que us adora</i>	1930 TEXTUAL / PAPER / ARTICLE	054.406.047	
Boletín Cultural RECULL DE PREMSA DIVERSA <i>Laye</i>	1950 RECULL PREMSA / PAPER / RECULL	086.343.017	
Boletín de la Sección Provincial de Centros de Enseñanza RECULL DE PREMSA DIVERSA <i>Enlace</i>	1953 RECULL PREMSA / PAPER / RECULL	086.343.013	
Butlletí anual del Club Vela Blanes. N. estiu 1989. <i>Club Vela Blanes.</i>	1989 BIBLIOTECA AUXILIAR / PAPER / HEMEROTECA	066.135.263	
Butlletí informatiu RECULL DE PREMSA DIVERSA <i>CF Barcelona</i>	1952 RECULL PREMSA / PAPER / RECULL	086.343.003	
Butlletí informatiu RECULL DE PREMSA DIVERSA <i>Real Madrid</i>	1952 circa RECULL PREMSA / PAPER / RECULL	086.343.005	



FONS PATRIMONIALS

510 MARTÍNEZ - PLANAS

000 **SS** 510.000.600

600 BIBLIOTECA AUXILIAR / / /

CONTINGUT

ANYS / TIPOL. DOCUM.

ST

FOTO

Col·lecció *Guies de Turisme Rural Catalunya Verda* núms. 36 i 37 editat per Generalitat i diari *La Inclou referència a Lloret.*

1996

052.040.005

BIBLIOTECA AUXILIAR / PAPER / OPUSCLE

Maresme / La Selva.

Conferència de 21 febrer 1975 a Federació Farmacèutica Barcelona publicada a revista no Inclou cita a article *Estudio comparativo de las Farmacopeas catalanas o Concordias de 1511, ¿Llegaremos a tiempo... para salvar nuestro*

1975

086.343.021

BIBLIOTECA AUXILIAR / PAPER / ARTICLE

Diaris i revistes

1958

052.052.003

BIBLIOTECA AUXILIAR / PAPER / HEMEROTECA

2a Exposició Filatèlica Costa Brava Lloret 1958.

Diaris i revistes

1961

066.541.012

BIBLIOTECA AUXILIAR / PAPER / HEMEROTECA

Boletín de la Oficina de Información Sanitaria. La

Diaris i revistes

1978 / 1983

026.029.005

BIBLIOTECA AUXILIAR / PAPER / HEMEROTECA

Butlletí Informatiu Associació Pro Nens

Diaris i revistes

1982 - 1988

066.176.

BIBLIOTECA AUXILIAR / PAPER / HEMEROTECA

Gaceta Numismática

Diaris i revistes

1982 - 1988

066.176.001

BIBLIOTECA AUXILIAR / PAPER / HEMEROTECA

Gaceta Numismática

Diaris i revistes

1989 - 1994

066.177.

BIBLIOTECA AUXILIAR / PAPER / HEMEROTECA

Gaceta Numismática

Diaris i revistes

1989 - 1994

066.177.001

BIBLIOTECA AUXILIAR / PAPER / HEMEROTECA

Gaceta Numismática



FONS	PATRIMONIALS		
510	MARTÍNEZ - PLANAS		
000		SS	510.000.600
600	BIBLIOTECA AUXILIAR / / /		

CONTINGUT	ANYS / TIPOL. DOCUM.	ST	FOTO
Diaris i revistes	1991	026.029.004	
	BIBLIOTECA AUXILIAR / PAPER / HEMEROTECA		
<i>Rotary Club Lloret de Mar. Resums setmanals.</i>			
Diaris i revistes	1991	900.17901.07	
	BIBLIOTECA AUXILIAR / PAPER / HEMEROTECA		
<i>Estudis del Baix Empordà.</i>			
Diaris i revistes	1994 - 2004	B.A...	
	BIBLIOTECA AUXILIAR / PAPER / HEMEROTECA		
<i>Pyrenae</i>			
Diaris i revistes	1995 - 1996	026.029.003	
	BIBLIOTECA AUXILIAR / PAPER / HEMEROTECA		
<i>Butlletí Informatiu Associació Catalana d' Atletes</i>			
Diaris i revistes	1995 - 1999	066.178.	
	BIBLIOTECA AUXILIAR / PAPER / HEMEROTECA		
<i>Gaceta Numismática</i>			
Diaris i revistes	1995 - 1999	066.178.001	
	BIBLIOTECA AUXILIAR / PAPER / HEMEROTECA		
<i>Gaceta Numismática</i>			
Diaris i revistes	2000 - 2004	066.179.	
	BIBLIOTECA AUXILIAR / PAPER / HEMEROTECA		
<i>Gaceta Numismática</i>			
Diaris i revistes	2000 - 2004	066.179.001	
	BIBLIOTECA AUXILIAR / PAPER / HEMEROTECA		
<i>Gaceta Numismática</i>			
Diaris i revistes	1907	066.540.014	
1 ut.	BIBLIOTECA AUXILIAR / PAPER / HEMEROTECA		
<i>Revista Musical Catalana. Butlletí Orfeo Català.</i>			



FONS PATRIMONIALS

510 MARTÍNEZ - PLANAS

000 SS 510.000.600

600 BIBLIOTECA I RECULL DE PREMSA / / /

CONTINGUT

ANYS / TIPOL. DOCUM.

ST

FOTO

Diaris i revistes

1933 - 1936

066.171.003

Diverses uts.

BIBLIOTECA AUXILIAR / PAPER /
HEMEROTECA

Aires Lloretencs

Diaris i revistes

1939 / 1960

066.171.001

Diverses uts.

BIBLIOTECA AUXILIAR / PAPER /
HEMEROTECA

Full Parroquial

Diaris i revistes

1902 - 1909

066.171.004

Diverses uts. amb il·lustracions de Joan Llaverias

BIBLIOTECA AUXILIAR / PAPER /
HEMEROTECA

Cu Cut o Cucut

Diaris i revistes

1964 - 1965

066.171.002

Diverses uts.: 10, 22, 25, 38 a BA

BIBLIOTECA AUXILIAR / PAPER /
HEMEROTECA

Tramuntana

Dossier

1995 circa

052.040.012

BIBLIOTECA AUXILIAR / PAPER /
DOSSIER

Recull nadales i textos sobre Nadal.

Dossier mecanoscrit amb article per publicar a *Aires*

Lloretencs 15/07/1936

Inclou breu biografia autor amb llistat obres literàries
publicades i premiades fins el 1936 i fotografia carnet

El Ball de Plaça

1936

054.406.056

TEXTUAL / PAPER / DOSSIER

Edició trilingüe

2008

900.17310.

BIBLIOTECA AUXILIAR / PAPER /
LLIBRE

Hotel Santa Marta 1958 - 2008

Enciclopèdia, volum 1.

1860

054.395.001

BIBLIOTECA AUXILIAR / PAPER /
LLIBRE

HISTORIA DE CATALUÑA Y DE LA CORONA DE

Enciclopèdia, volum 1.

1922

054.391.001

BIBLIOTECA AUXILIAR / PAPER /
LLIBRE

HISTÒRIA NACIONAL DE CATALUNYA



FONS	PATRIMONIALS		
510	MARTÍNEZ - PLANAS		
000		SS	510.000.600
600	BIBLIOTECA I RECULL DE PREMSA / / /		

CONTINGUT	ANYS / TIPOL. DOCUM.	ST	FOTO
Enciclopèdia, volum 1. Inclou necrològica de l'autor signada per Octavi Saltor. <i>COSTUMARI CATALÀ. EL CURS DE L' ANY</i>	1986 BIBLIOTECA AUXILIAR / PAPER / LLIBRE	054.398.001	
Enciclopèdia, volum 1. I Introducció. <i>L' ESTATUT D' AUTONOMIA DE CATALUNYA 1979</i>	1979 BIBLIOTECA AUXILIAR / PAPER / LLIBRE	054.401.002	
Enciclopèdia, volum 2. <i>HISTORIA DE CATALUÑA Y DE LA CORONA DE</i>	1860 BIBLIOTECA AUXILIAR / PAPER / LLIBRE	054.395.002	
Enciclopèdia, volum 2. <i>HISTÒRIA NACIONAL DE CATALUNYA</i>	1922 BIBLIOTECA AUXILIAR / PAPER / LLIBRE	054.391.002	
Enciclopèdia, volum 2. <i>COSTUMARI CATALÀ. EL CURS DE L' ANY</i>	1986 BIBLIOTECA AUXILIAR / PAPER / LLIBRE	054.399.001	
Enciclopèdia, volum 2. II Documents/1 1977 - 1978. <i>L' ESTATUT D' AUTONOMIA DE CATALUNYA 1979</i>	1979 BIBLIOTECA AUXILIAR / PAPER / LLIBRE	054.399.002	
Enciclopèdia, volum 2. IV Documents/3 1979. <i>L' ESTATUT D' AUTONOMIA DE CATALUNYA 1979</i>	1979 BIBLIOTECA AUXILIAR / PAPER / LLIBRE	054.400.002	
Enciclopèdia, volum 3. <i>HISTORIA DE CATALUÑA Y DE LA CORONA DE</i>	1860 BIBLIOTECA AUXILIAR / PAPER / LLIBRE	054.396.001	
Enciclopèdia, volum 3. <i>HISTÒRIA NACIONAL DE CATALUNYA</i>	1922 BIBLIOTECA AUXILIAR / PAPER / LLIBRE	054.392.001	



FONS	PATRIMONIALS		
510	MARTÍNEZ - PLANAS		
000		SS	510.000.600
600	BIBLIOTECA I RECULL DE PREMSA / / /		

CONTINGUT	ANYS / TIPOL. DOCUM.	ST	FOTO
Enciclopèdia, volum 3.	1986	054.400.001	
	BIBLIOTECA AUXILIAR / PAPER / LLIBRE		
<i>COSTUMARI CATALÀ. EL CURS DE L' ANY</i>			
Enciclopèdia, volum 3. III Documents/2 1978.	1979	054.398.002	
	BIBLIOTECA AUXILIAR / PAPER / LLIBRE		
<i>L' ESTATUT D' AUTONOMIA DE CATALUNYA 1979</i>			
Enciclopèdia, volum 4.	1860	054.396.002	
	BIBLIOTECA AUXILIAR / PAPER / LLIBRE		
<i>HISTORIA DE CATALUÑA Y DE LA CORONA DE</i>			
Enciclopèdia, volum 4.	1922	054.392.002	
	BIBLIOTECA AUXILIAR / PAPER / LLIBRE		
<i>HISTÒRIA NACIONAL DE CATALUNYA</i>			
Enciclopèdia, volum 4.	1986	054.402.001	
	BIBLIOTECA AUXILIAR / PAPER / LLIBRE		
<i>COSTUMARI CATALÀ. EL CURS DE L' ANY</i>			
Enciclopèdia, volum 5.	1860	054.397.001	
	BIBLIOTECA AUXILIAR / PAPER / LLIBRE		
<i>HISTORIA DE CATALUÑA Y DE LA CORONA DE</i>			
Enciclopèdia, volum 5.	1922	054.393.001	
	BIBLIOTECA AUXILIAR / PAPER / LLIBRE		
<i>HISTÒRIA NACIONAL DE CATALUNYA</i>			
Enciclopèdia, volum 5.	1986	054.401.001	
	BIBLIOTECA AUXILIAR / PAPER / LLIBRE		
<i>COSTUMARI CATALÀ. EL CURS DE L' ANY</i>			
Enciclopèdia, volum 6.	1922	054.393.002	
INCLOU LLIBRE SECCIÓ FEMENINA	BIBLIOTECA AUXILIAR / PAPER / LLIBRE		
<i>HISTÒRIA NACIONAL DE CATALUNYA</i>			



FONS PATRIMONIALS

510 MARTÍNEZ - PLANAS

000 SS 510.000.600

600 BIBLIOTECA I RECULL DE PREMSA / / /

CONTINGUT

ANYS / TIPOL. DOCUM.

ST

FOTO

Enciclopèdia, volum 7.

1922

054.394.001

BIBLIOTECA AUXILIAR / PAPER /
LLIBRE

HISTÒRIA NACIONAL DE CATALUNYA

Fragment de llibre homenatge a Mossèn Jacint
Verdaguer amb referències al monument a l' Àngel i a
Fotocòpia

2007

052.088.017

BIBLIOTECA AUXILIAR / PAPER /
DOSSIER

Matagalls, 1899. Un homenatge a la Creu i al

Guia turística

1950 circa

086.343.002

RECULL DE PREMSA DIVERSA

RECULL PREMSA / PAPER /
RECULL

Lourdes. Peregrinación. Turismo

Hoja de la Juventud Universitaria de Madrid

1950

086.343.016

RECULL DE PREMSA DIVERSA

RECULL PREMSA / PAPER /
RECULL

Bengala

INCLOU DEDICATÒRIA AUTÒGRAFA MANUSCRITA
DE JOSEP CARNER PER A EMILI MARTÍNEZ I
AL MAPA - BILL [?] DE LA COSTA BRAVA
MARTÍNEZ PASSAPERA. EN RECORD D'UNA
LA PARADA

1915

066.148.373

BIBLIOTECA AUXILIAR / PAPER /
LLIBRE

Llibre amb cobertes de pergamí de format inferior DIN
A6. Imprès a Girona per Narcís Oliva

1780 circa

066.544.003

BIBLIOTECA AUXILIAR / PAPER /
LLIBRE

Llibre fàcil de comptes fets

Llibre amb cobertes de pergamí, format similar DIN A5.
Manuscrit per aprendre aritmètica. Molt mal estat,

1750 circa

066.544.002

BIBLIOTECA AUXILIAR / PAPER /
LLIBRE

Aritmètica inferior, aritmètica pràctica.

Llibre amb col·lecció de comèdies editat a Barcelona.
Cobertes de pergamí, format similar DIN A5, portada

1763 / 1773

066.544.001

BIBLIOTECA AUXILIAR / PAPER /
LLIBRE

Llibre incunable recull de diversos antidotaris i altres
estudis de farmàcia i perfumística de Joan Mesué,
Fotocòpia. Inclou traducció parcial i carta manuscrita per
Àngel Carralero o Canalero Daltós.

1495

086.343.029

BIBLIOTECA AUXILIAR / PAPER /
LLIBRE



FONS PATRIMONIALS

510 MARTÍNEZ - PLANAS

000 **SS** 510.000.600

600 BIBLIOTECA AUXILIAR / / /

CONTINGUT

ANYS / TIPOL. DOCUM.

ST

FOTO

Llibre. Dipòsit À. Martínez

1879

066.216.015

BIBLIOTECA AUXILIAR / PAPER /
LLIBRE

España. Decadència de su indústria taponera y

N. 349, desembre 1988. Especial Mil·lenari de Catalunya.

1988

086.343.020

BIBLIOTECA AUXILIAR / PAPER /
HEMEROTECA

Serra D' Or.

Opuscle

1896

086.128.013

BIBLIOTECA AUXILIAR / PAPER /
OPUSCLE

Descripción geográfica del término municipal de

Opuscle

1935 ca

052.048.025

BIBLIOTECA AUXILIAR / PAPER /
OPUSCLE

Lloret de Mar Bell lloc de repós i sojorn ideal.

Opuscle

1946

052.076.001

BIBLIOTECA AUXILIAR / PAPER /
OPUSCLE

Santa Cristina de Lloret de Mar: Historial, El Pi,

Opuscle

1952

052.076.002

BIBLIOTECA AUXILIAR / PAPER /
OPUSCLE

Exposició homenatge a Joan Llaverias.

Opuscle

1966

900.17920.002

BIBLIOTECA AUXILIAR / PAPER /
OPUSCLE

El impacto colonial griego y el comienzo de la

Opuscle

1988

052.040.003

BIBLIOTECA AUXILIAR / PAPER /
OPUSCLE

Senders de gran recorregut. GR 92.

Opuscle

1988

052.040.011

BIBLIOTECA AUXILIAR / PAPER /
OPUSCLE

Exposició escultures Ricard Sala al Centre



FONS	PATRIMONIALS		
510	MARTÍNEZ - PLANAS		
000		SS	510.000.600
600	BIBLIOTECA AUXILIAR / / /		

CONTINGUT	ANYS / TIPOL. DOCUM.	ST	FOTO
Opuscle	1991	052.037.014	
	BIBLIOTECA AUXILIAR / PAPER / OPUSCLE		
<i>Primer Premi Sant Elm de recerca sobre comerç</i>			
Opuscle	1992	052.037.015	
	BIBLIOTECA AUXILIAR / PAPER / OPUSCLE		
<i>Premi Sant Elm de recerca sobre comerç marítim</i>			
Opuscle	1995	052.040.007	
	BIBLIOTECA AUXILIAR / PAPER / OPUSCLE		
<i>31è Ral-li catalunya Costa Brava. Parc del motor.</i>			
Opuscle	1996	026.038.	
	BIBLIOTECA AUXILIAR / PAPER / OPUSCLE		
<i>29è Aplec de la Sardana 1996: Homenatge a</i>			
Opuscle	1996	052.040.004	
	BIBLIOTECA AUXILIAR / PAPER / OPUSCLE		
<i>Festa de la Mare de Déu de Lourdes.</i>			
Opuscle	1998	052.040.023	
	BIBLIOTECA AUXILIAR / PAPER / OPUSCLE		
<i>Coneguem el nostre patrimoni.</i>			
Opuscle	1999	052.037.007	
	BIBLIOTECA AUXILIAR / PAPER / OPUSCLE		
<i>Club Hoquei Lloret. Temporada 1999 - 2000.</i>			
Opuscle	1999	052.037.016	
	BIBLIOTECA AUXILIAR / PAPER / OPUSCLE		
<i>Pregó Festa Major Sant Pere Apòstol de Tossa de</i>			
Opuscle	1999	052.037.017	
	BIBLIOTECA AUXILIAR / PAPER / OPUSCLE		
<i>Pessebre vivent submarí. Programa.</i>			



FONS PATRIMONIALS

510 MARTÍNEZ - PLANAS

000 **SS** 510.000.600

600 BIBLIOTECA AUXILIAR / / /

CONTINGUT

ANYS / TIPOL. DOCUM.

ST

FOTO

Opuscle

1999

052.040.009

BIBLIOTECA AUXILIAR / PAPER /
OPUSCLE

Imatges d' un centenari. Futbol Club FC

Opuscle

1999

052.040.024

BIBLIOTECA AUXILIAR / PAPER /
OPUSCLE

30è Concurs de colles sardanistes.

Opuscle

2000 circa

052.040.008

BIBLIOTECA AUXILIAR / PAPER /
OPUSCLE

Hotel Santa Marta.

Opuscle

2000 circa

052.040.010

BIBLIOTECA AUXILIAR / PAPER /
OPUSCLE

Tossa de Mar i Lloret de Mar. Excursió al Puig de

Opuscle

2004

052.040.013

BIBLIOTECA AUXILIAR / PAPER /
OPUSCLE

2es Jornades de la cuina de l' art de Lloret de

Opuscle

2004

052.040.016

BIBLIOTECA AUXILIAR / PAPER /
OPUSCLE

Aplec de la Mare de Déu de les Alegries.

Opuscle

2004

052.040.020

BIBLIOTECA AUXILIAR / PAPER /
OPUSCLE

25a Marxa Popular a les Ermites.

Opuscle

2004

052.040.021

BIBLIOTECA AUXILIAR / PAPER /
OPUSCLE

35è Concurs de colles sardanistes.

Opuscle

2004

052.040.022

BIBLIOTECA AUXILIAR / PAPER /
OPUSCLE

1r Ral·li Costa Brava Històric.



FONS	PATRIMONIALS		
510	MARTÍNEZ - PLANAS		
000		SS	510.000.600
600	BIBLIOTECA AUXILIAR / / /		

CONTINGUT	ANYS / TIPOL. DOCUM.	ST	FOTO
Opuscle	2004 circa	052.040.001	
	BIBLIOTECA AUXILIAR / PAPER / OPUSCLE		
<i>El Grup Bon Preu SA diu no a l 'ampliació d'</i>			
Opuscle	1892	066.542.009	
	BIBLIOTECA AUXILIAR / PAPER / OPUSCLE		
<i>Les Bases de Manresa de la Unió Catalanista</i>			
Opuscle	1900 circa	066.542.010	
	BIBLIOTECA AUXILIAR / PAPER / OPUSCLE		
<i>Despertador de Catalunya. Comentaris sobre l'</i>			
Opuscle en alemany. Inclou diverses anotacions	1950 circa	066.542.002	
	BIBLIOTECA AUXILIAR / PAPER / OPUSCLE		
<i>Quantitative Klinische Analysen mit dem Hellige -</i>			
Opuscle guia en rus.	2000 circa	052.040.014	
	BIBLIOTECA AUXILIAR / PAPER / OPUSCLE		
<i>Lloret de Mar</i>			
Opuscle guia hotels, hostals, apartaments i agències viatges.	2004 - 2005	052.100.016	
	BIBLIOTECA AUXILIAR / PAPER / OPUSCLE		
<i>Guia d' allotjament i serveis. Lodging And</i>			
Opuscle monografia.	1891	066.143.312	
	BIBLIOTECA AUXILIAR / PAPER / OPUSCLE		
<i>Nota geològica sobre la presència de la formació</i>			
Opuscle original de 1916 de <i>La Campana de Gràcia</i> publicat per Josep Puid i Cadafalch a <i>La Veu de</i>	1916	066.542.006	
	BIBLIOTECA AUXILIAR / PAPER / OPUSCLE		
<i>Opinions d' esquerra per Àngel Samblancat: L'</i>			
Opuscle políptic amb explicacions sobre història ermita.	2005 ca	052.100.017	
	BIBLIOTECA AUXILIAR / PAPER / OPUSCLE		
<i>Obreria de Santa Cristina.</i>			



FONS	PATRIMONIALS		
510	MARTÍNEZ - PLANAS		
000		SS	510.000.600
600	BIBLIOTECA AUXILIAR / / /		

CONTINGUT	ANYS / TIPOL. DOCUM.	ST	FOTO
Opuscle programa i itinerari.	1998	052.040.002	
	BIBLIOTECA AUXILIAR / PAPER / OPUSCLE		
<i>34è Ral·li Catalunya Costa Brava</i>			
Opuscle programa mà	2003	052.040.018	
	BIBLIOTECA AUXILIAR / PAPER / PROGRAMA MÀ		
<i>Concert Coral Unió Lloretenca i Trio de vent</i>			
Opuscle programa mà.	2004	052.040.015	
	BIBLIOTECA AUXILIAR / PAPER / PROGRAMA MÀ		
<i>Vetlla dels Perdons. Concert de cant coral a Lloret</i>			
Opuscle promoció turística amb foto Avi Juriola o Bolet.	1955 circa	052.044.001	
	BIBLIOTECA AUXILIAR / PAPER / OPUSCLE		
<i>Lloret de Mar Costa Brava Gerona España</i>			
Opuscle publicat per Laboratoris del Nord d' Espanya LNESA i Especialitats Cusí com a felicitació Nadal. Fascicles I i II de 1956 i 1957.	1956 - 1957	086.343.023	
	BIBLIOTECA AUXILIAR / PAPER / HEMEROTECA		
<i>Farmacopeas. Reproducció de portadas</i>			
Opuscle tríptic programa festa barri.	1988	052.040.006	
	BIBLIOTECA AUXILIAR / PAPER / TRÍPTIC		
<i>Festa de les Alegries i dels barris del Molí i Mas</i>			
Opuscle, fragment.	1900 circa	066.540.011	
	BIBLIOTECA AUXILIAR / PAPER / OPUSCLE		
<i>Las legumbres</i>			
Opuscle.	1899	066.540.010	
	BIBLIOTECA AUXILIAR / PAPER / OPUSCLE		
<i>Catalunya Autònoma</i>			
Opuscles diversos sobre ciència i farmacologia: Ponències de José María García Marquina i Miguel	1949	066.540.012	
	BIBLIOTECA AUXILIAR / PAPER / OPUSCLE		



FONS PATRIMONIALS

510 MARTÍNEZ - PLANAS

000 SS 510.000.600

600 BIBLIOTECA I RECULL DE PREMSA / / /

CONTINGUT

ANYS / TIPOL. DOCUM.

ST

FOTO

Órgano de la Jefatura del Distrito Universitario de Santiago de Compostela
RECULL DE PREMSA DIVERSA

1953 **086.343.007**
RECULL PREMSA / PAPER /
RECULL

Servicio

Órgano interno del Sindicato Español Universitario
RECULL DE PREMSA DIVERSA

1948 i 1952 **086.343.011**
RECULL PREMSA / PAPER /
RECULL

Estilo

PONS i GURI, JOSEP MARIA. Circulars i inventaris alfabètics arxius històrics diversos emesos per Arxiu PP 158 -208

1962 **066.174.002**
BIBLIOTECA AUXILIAR / PAPER /
DOSSIER

Portada del llibre *Cultivo de los rosales en macetas* traduït per Mariano Vergara

1889 **066.540.015**
BIBLIOTECA AUXILIAR / PAPER /
LLIBRE

Portavoz de la Juventud Falangista Gerundense
RECULL DE PREMSA DIVERSA

1952 **086.343.015**
RECULL PREMSA / PAPER /
RECULL

Cadetes

Portavoz de las Falanges Juveniles de Franco en Cataluña
RECULL DE PREMSA DIVERSA

1950 / 1953 **086.343.001**
RECULL PREMSA / PAPER /
RECULL

Atajo

Portavoz del SEU de Madrid
RECULL DE PREMSA DIVERSA

1952 **086.343.019**
RECULL PREMSA / PAPER /
RECULL

Octubre

Postal amb text commemoratiu.

2004 **052.040.017**
BIBLIOTECA AUXILIAR /
CARTOLINA / POSTAL

XINO XANO. 25è ANIVERSARI. ... 25 anys al servei de

Programa Carnaval

2004 **026.032.2004**
BIBLIOTECA AUXILIAR / PAPER /
PROGRAMA MÀ

26è Carnaval 2004. Tot s'hi ball.

FONS	PATRIMONIALS		
510	MARTÍNEZ - PLANAS		
000		SS	510.000.600
600	BIBLIOTECA I RECULL DE PREMSA / / /		

CONTINGUT	ANYS / TIPOL. DOCUM.	ST	FOTO
Programa de festa major d' estiu Santa Cristina.	1944	026.033.1944	
	MATERIAL DIFUSIÓ / PAPER / PROGRAMA MÀ		
<i>Tradicional Fiestas de Santa Cristina, Santiago y San</i>			
Quadern anuari i opuscle programa mà actes.	1999	052.037.005	
	BIBLIOTECA AUXILIAR / PAPER / HEMEROTECA		
<i>24è Aniversari de la Penya Barcelonista de Lloret de</i>			
Quadern anuari i opuscle programa mà actes.	2003	052.040.019	
	BIBLIOTECA AUXILIAR / PAPER / HEMEROTECA		
<i>28è Aniversari de la Penya Barcelonista de Lloret de</i>			
Recordatori necrològica obituari	1964	059.316.048	
A nom d' Emili Martínez Passapera. Publicat a la revista <i>Recvll</i> de Blanes.	TEXT / PAPER / ARTICLE		
Recull articles història Catalunya publicats en una revista no identificada de Barcelona	1899	066.542.004	
	RECULL PREMSA / PAPER / RECULL		
Recull premsa : fragments de la revista <i>Lloret Gaceta</i> amb fotografies antigues de l' església parroquial de	1976	086.089.010	
	RECULL PREMSA / PAPER / RECULL		
Relat en fascicle publicat a la revista <i>La Ilustración</i> <i>Artística</i> de Barcelona 04 aener 1897 amb il·lustracions	1897	086.261.025	
	BIBLIOTECA AUXILIAR / PAPER / HEMEROTECA		
<i>Rinconete y Cortadillo.</i>			
Relat publicat a diari <i>La Veu de Catalunya</i> 31/03/1935	1935	054.406.051	
Manca mitja pàgina	TEXTUAL / PAPER / ARTICLE		
<i>La barca d' El Fray</i>			
Revista de las obras de Don Bosco	1952	086.343.004	
RECULL DE PREMSA DIVERSA	RECULL PREMSA / PAPER / RECULL		
<i>Boletín Salesiano</i>			



FONS PATRIMONIALS

510 MARTÍNEZ - PLANAS

000 SS 510.000.600

600 BIBLIOTECA AUXILIAR / / /

CONTINGUT

ANYS / TIPOL. DOCUM.

ST

FOTO

Revista informació local.

1995 - 2002

026.004.001

Núms. 001 a 043, 046, 048 a 054, 056 a 058, 061, 062, 070 a 072, 079, 083 a 094, 096, 098, 100, 102, 105, 108, *Cala Trons. Magazine Lloretenc*

BIBLIOTECA AUXILIAR / PAPER /
HEMEROTECA

Revista Nacional de los Estudiantes

1953

086.343.012

RECULL DE PREMSA DIVERSA

RECULL PREMSA / PAPER /
RECULL

Haz

Revista sindical

1953

086.343.006

RECULL DE PREMSA DIVERSA

RECULL PREMSA / PAPER /
RECULL

Producción

Revista Universitaria Española

1952

086.343.018

RECULL DE PREMSA DIVERSA

RECULL PREMSA / PAPER /
RECULL

Alcalá

Revistes eròtiques pornogràfiques en francès adreçades a públic masculí heterosexual.

1951

066.542.007

BIBLIOTECA AUXILIAR / PAPER /
HEMEROTECA

Paris Tabou; Sensations; Regal.

Revistes i diaris.

1950

086.343.022

Núm. 164, setembre 1950. Inclou article *Estudio comparativo de las Farmacopeas catalanas o Farmacia Nueva.*

BIBLIOTECA AUXILIAR / PAPER /
HEMEROTECA

Segona col·lecció. Fascicles sense enquadrar.

2006

052.069.001

BIBLIOTECA AUXILIAR / PAPER /
LLIBRE

L' Abans. La Selva. Lloret de Mar. Recull gràfic 1885 -

Semanario de los Estudiantes Españoles

1950

086.343.010

RECULL DE PREMSA DIVERSA

RECULL PREMSA / PAPER /
RECULL

La Hora

Sèrie d' articles sobre la vida a la URSS

1962 circa

066.142.002

RECULL DE PREMSA DIVERSA

RECULL PREMSA / PAPER /
RECULL

Rusia Entrevista



FONS	PATRIMONIALS		
510	MARTÍNEZ - PLANAS		
000		SS	510.000.600
600	BIBLIOTECA I RECULL DE PREMSA / / /		

CONTINGUT	ANYS / TIPOL. DOCUM.	ST	FOTO
Setmanari	1948 / 1953	066.142.001	
RECULL DE PREMSA DIVERSA	RECULL PREMSA / PAPER / RECULL		
<i>Juventud</i>			
Setmanari d'informació cultural	1948 i 1952	066.142.004	
RECULL DE PREMSA DIVERSA	RECULL PREMSA / PAPER / RECULL		
<i>Destino</i>			
Setmanari esportiu local.	1953 - 1955	066.409.263	
	BIBLIOTECA AUXILIAR / PAPER / HEMEROTECA		
<i>Lloret Deportivo.</i>			
Suplemento del Sagrado Corazón de Jesús	1953	086.343.014	
RECULL DE PREMSA DIVERSA	RECULL PREMSA / PAPER / RECULL		
<i>Caspe</i>			
Text conferència presentada a la Casa de la Vila el 16/12/2005	2005	052.050.022	
	BIBLIOTECA AUXILIAR / PAPER / INÈDIT		
<i>Francesc Camprodon i els 150 anys de l' estrena</i>			

FONS PATRIMONIALS

510 MARTÍNEZ - PLANAS

000

SS 510.000.700

700 IMATGES / / /

CONTINGUT

ANYS / TIPOL. DOCUM.

ST

FOTO

1.- Colònia d'estiuejants (apareix Àngel Martínez?).

1920 ca.

066.174.007

2.- Temporal a la platja de Lloret.

1916 ca.

066.174.007

3.- Retrat d'home amb bigoti (desconegut).

1950 ca.

066.174.007

4.- Castell d'en Plaja.

1950 ca.

066.174.007

5.- Estofat a Santa Cristina (apareix Àngel Martínez).

1950 ca.

066.174.007

6.- Cursa de braus a un municipi desconegut.

1900 ca.

066.174.007

A l'esquerra Ca les germanes Duran, al centre Can Domingo Purrall i a la dreta Can Coll, totes al Passeig

1930 ca

302.039.11IMATGES / Placa de vidre /
Negatiu

façanes cases del passeig camprodon i arrieta



A l'esquerra hi ha la façana de Can Duran, al centre Ca la Marieta Cabruja i a la dreta Can Brull, totes elles en el

1930 ca

302.039.10IMATGES / Placa de vidre /
Negatiu

façanes cases del passeig camprodon i arrieta



A l'esquerra una pàgina de "De Electuariis et confectionibus", obra de Alben Mesuem i a la dreta un

1910 circa

319.008.05IMATGES / Placa de vidre /
Negatiu

Llibre antic de farmàcia.



FONS PATRIMONIALS

510 MARTÍNEZ - PLANAS

000 SS 510.000.700

700 IMATGES / / /

CONTINGUT

ANYS / TIPOL. DOCUM.

ST

FOTO

A la part central de la imatge el Turó de l'Estelat, amb el xalet de Cal Sr. Esteve. La resta de xalets pertanyen a

1950 ca

303.037.10

IMATGES / Pel·lícula / Negatiu



turó de l'estelat i xalets de la urbanització de l'abissínia

A mà dreta es pot veure la capella encara existent del cementiri modernista de Lloret, i a l'esquerra i en un

1950 ca

303.039.50

IMATGES / Pel·lícula / Negatiu



els dos cementiris de Lloret de mar

A mà dreta, Can Garriga. Al seu davant, dues grans palmeres i al fons, l'Ajuntament.

1950 ca

303.037.22

IMATGES / Pel·lícula / Negatiu



can garriga, i al seu davant dues grans palmeres

A primer terme es pot veure uns pins de la zona del castell de Sant Joan, i al fons el paisatge de marina de

1940 ca

303.011.12

IMATGES / Placa de vidre / Negatiu

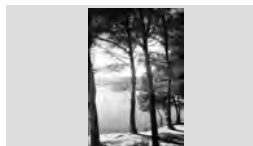

alguns pins del castell de sant joan

A primer terme la roca anomenada Cavall Bernat, a Sa Caleta, i al fons, entre les roques, el Castell d'en Plaja.

1930 ca

302.018.26

IMATGES / Placa de vidre / Negatiu



el castell d'en plaja amb el cavall bernat

A primer terme, Cal Barbano, amb els seus horts, i al fons, elevat, es pot veure el sanatori o Torre Campderà.

1930 CA

302.009.24

IMATGES / Placa de vidre / Negatiu



cal barbANO

A primer terme, un solar sense construcció i al fons l'edifici de Correus de Madrid.

1930 ca

302.018.10

IMATGES / Placa de vidre / Negatiu



edifici de correus de madrid

Acte i ofici de celebració inauguració obres reforma interior modernista església parroquial de Sant Romà a

1914

303.040.10

IMATGES / Pel·lícula / Negatiu



Acte religiós amb motiu de la inauguració de la capella del Santíssim Sagrament presidit per Joan Baptista

1914

303.040.07

IMATGES / Pel·lícula / Negatiu



FONS PATRIMONIALS

510 MARTÍNEZ - PLANAS

000

SS 510.000.700

700 IMATGES / / /

CONTINGUT**ANYS / TIPOL. DOCUM.****ST****FOTO**

Acte religiós amb motiu de la inauguració de la capella del Santíssim Sagrament que té lloc a la plaça d'

1914

302.035.002IMATGES / Placa de vidre /
Negatiu

Acte religiós amb motiu de la inauguració de la capella del Santíssim Sagrament que té lloc a la plaça d'

1916

302.035.04IMATGES / Placa de vidre /
Negatiu

Acte religiós amb motiu de la inauguració de la capella del Santíssim Sagrament que té lloc a la plaça d'

1916

319.012.10IMATGES / Placa de vidre /
Negatiu

Acte religiós amb motiu de la inauguració de la capella del Santíssim Sagrament que té lloc a la plaça d'

1916

319.018.08IMATGES / Paper fotogràfic /
Negatiu

Actuació de balladors en parelles a la Plaça de la Vila davant l'escenari d'autoritats. Al fons es veuen un grup

1920 ca

500.025.351

IMATGES / digital / digital

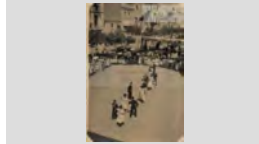

Actuació d'un esbart a la Plaça de la Vila

Actuació de balladors en parelles a la Plaça de la Vila davant l'escenari d'autoritats. Al fons es veuen un grup

1930 ca

500.025.350

IMATGES / digital / digital

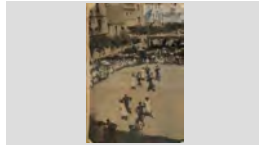

Actuació d'un esbart a la Plaça de la Vila

Actuació en parelles de l'esbart dansaire a la Plaça de la Vila. Hi ha molta concurrència i al Passeig Verdaguer hi

1930 ca

500.025.348

IMATGES / digital / digital



Actuació de l'esbart dansaire

Actuació en parelles de l'esbart dansaire a la Plaça de la Vila. Hi ha molta concurrència i al Passeig Verdaguer hi

1930 ca

500.025.349

IMATGES / digital / digital



Actuació de l'esbart dansaire

Aglomeració de gent fent rutllanes de sardanes i altres mirant els balladors.

1930 ca

302.036.10IMATGES / Placa de vidre /
Negatiu

sardanes al passeig de mossèn jacint verdaguer

FONS PATRIMONIALS

510 MARTÍNEZ - PLANAS

000

SS 510.000.700

700 IMATGES / / /

CONTINGUT

ANYS / TIPOL. DOCUM.

ST

FOTO

Ajuntament de Lloret de Mar, amb la façana per pintar.

1930 ca

303.037.21

IMATGES / Pel·lícula / Negatiu



ajuntament de lloret de mar

Ajuntament de Lloret de Mar, plaça de l'Ajuntament i començament del passeig mossèn Jacint Verdaguer,

1910 ca

302.035.08

IMATGES / Placa de vidre / Negatiu



ajuntament de lloret de mar i començament del passeig

Album de fotografias.

[buit]

1950 ca.

066.174.010

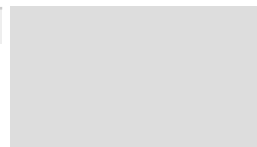

Àlbum fotos format similar DIN A4 horitzontal, tapes couro repussat títol J. Roca - Barcelona amb imatge

1950 circa

066.545.001



Algunes barques avarades al traço d'en Reyné, a primer terme l'anomenada Mercedes, amb matrícula de Mataró.

1930 ca

303.008.14

IMATGES / Placa de vidre / Negatiu



algunes barques avarades al traço d'en reyné

Algunes cases de la Plaça d'Espanya, entre elles a primer terme Can Garriga, Can Gelats i més amunt la

1930 ca

303.005.17

IMATGES / Placa de vidre / Negatiu

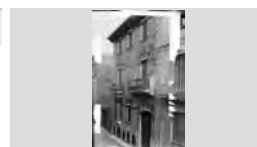

algunes cases de la plaça d'espanya

Algunes cases senyorials de Lloret aleshores a les afores: al fons a mà esquerra Can Saragossa, al seu

1900 ca

304.007.03

IMATGES / Pel·lícula / Negatiu



algunes cases senyorials de lloret

Algunes cases senyorials isolades de Lloret de Mar. Podem distingir Cal Tieso, Can Saragossa, Can Botet i

1920 ca

303.001.22

IMATGES / Placa de vidre / Negatiu



cases isolades de lloret

Algunes façanes de cases del carrer Agustí Cabanyes.

1950 ca

303.005.04

IMATGES / Placa de vidre / Negatiu

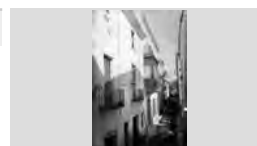

algunes façanes del carrer agustí cabanyes

FONS PATRIMONIALS

510 MARTÍNEZ - PLANAS

000

SS 510.000.700

700 IMATGES / / /

CONTINGUT

ANYS / TIPOL. DOCUM.

ST

FOTO

Algunes façanes de cases del carrer de Sant Pere.

1930 ca

303.005.03

IMATGES / Placa de vidre /
Negatiu

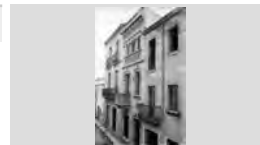

algunes cases del carrer sant pere

Algunes façanes de cases lloretenques, entre elles a l'esquerra Villa Montserrat i al costat la del Sr. Domingo

1930 ca

303.040.31

IMATGES / Pel·lícula / Negatiu



algunes façanes de cases lloretenques

Algunes façanes de cases lloretenques, entre elles a l'esquerra Villa Montserrat i al costat la del Sr. Domingo

1945 ca

303.040.30

IMATGES / Pel·lícula / Negatiu



algunes façanes de cases lloretenques

Algunes façanes de les cases del Passeig de mossèn Jacint Verdaguer.

1930 ca

302.036.19

IMATGES / Placa de vidre /
Negatiu



algunes façanes del passeig de mossèn jacint verdaguer

Algunes façanes del carrer de Sant Pere.

1920 ca

303.005.13

IMATGES / Placa de vidre /
Negatiu



algunes façanes del carrer de sant pere

Algunes façanes del Passeig mossèn Jacint Verdaguer: d'esquerra a dreta Hotel Miramar, Hotel Costa Brava,

1925 ca

302.037.001

IMATGES / Placa de vidre /
Negatiu



algunes façanes del passeig mossèn jacint verdaguer

Algunes grans roques de la Serra de Miraflores, sembla a punt de caure i desprendre's.

1910 ca

303.026.12

IMATGES / Placa de vidre /
Negatiu

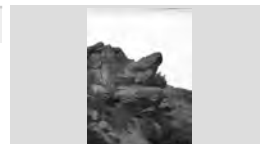

algunes grans roques de la serra de miraflores

Algunes teulades de la població de Miraflores, vista des de lluny, i també el campanar de l'església.

1910 ca

303.020.05

IMATGES / Placa de vidre /
Negatiu



algunes teulades i campanar de miraflores

Alguns hipogeuus del cementiri modernista de Lloret. En primer terme, l'hipogeu Conill i Aldrich (1906) amb els

1930 ca

303.039.52

IMATGES / Pel·lícula / Negatiu



alguns hipogeuus del cementiri modernista de lloret de

FONS PATRIMONIALS

510 MARTÍNEZ - PLANAS

000

SS 510.000.700

700 IMATGES / / /

CONTINGUT

ANYS / TIPOL. DOCUM.

ST

FOTO

Alguns patis exteriors de les cases del passeig després d'un temporal. Es pot veure Can Font en primer terme,

1930 ca

303.014.27

IMATGES / Placa de vidre / Negatiu



algunes cases del passeig després d'un temporal

Alguns pescadors asseguts a la platja de Lloret, al costat de les barques. Són en Benito Andreu i en Melció

1960 ca

303.011.10

IMATGES / Placa de vidre / Negatiu



alguns pescadors a la platja de lloret

Alguns pescadors asseguts a la platja de Lloret, al costat de les barques. Són en Benito Andreu i en Melció

1960 ca

304.013.18

IMATGES / Paper fotogràfic / Negatiu



alguns pescadors a la platja de lloret de mar

Alguns pescadors asseguts a la platja de Lloret, al costat de les barques. Són en Benito Andreu i en Melció

1960 ca

326.031.031

IMATGES / Paper fotogràfic / Positiu



Pescadors a la platja de Lloret

Alhama de Aragón, població característica per les seves aigües termals i les propietats que tenen. En la imatge,

1920 ca

304.003.21

IMATGES / Pel·lícula / Negatiu



població d'alhama de aragón

Alt mur de tencament d'un pati exterior d'una casa particular de la zona de Castella. Està rematat per un

1910 ca

303.025.002

IMATGES / Placa de vidre / Negatiu



mur tencament pati exterior d'una casa particular de la

Altar engalanat pel Ram, en una ermita sense identificar.

1930 ca

302.019.26

IMATGES / Placa de vidre / Negatiu



altar d'una ermita sense localitzar

Altar de l'església de l'Hospital de les Germanes de Sant Josep, molt engalanada amb flors i decoracions.

1930 ca

302.014.26

IMATGES / Placa de vidre / Negatiu



altar de l'església de l'hospital

Altar de l'església de l'Hospital de les Germanes de Sant Josep, molt engalanada amb flors i decoracions.

1930 ca

319.019.31

IMATGES / Paper fotogràfic / Negatiu



altar de l'església de l'hospital

FONS PATRIMONIALS

510 MARTÍNEZ - PLANAS

000 SS 510.000.700

700 IMATGES / / /

CONTINGUT

ANYS / TIPOL. DOCUM.

ST

FOTO

Altar de l'església de l'hospital de les Germanes de Sant Josep.

1930 ca

302.015.03

IMATGES / Placa de vidre /
Negatiu



altar de l'església de l'hospital

Altar de la Mare de Déu del Carme, en una capella sense identificar, molt ornamentada.

1930 ca

319.010.11

IMATGES / Placa de vidre /
Negatiu



altar de la mare de déu del carme

Altar de la Mare de Déu del Carme, en una capella sense identificar. Hi ha unes monges al seu voltant.

1930 ca

302.024.25

IMATGES / Placa de vidre /
Negatiu



altar de la mare de déu del carme

Altar de la marededéu del Roser, a l'església parroquial de Sant Romà.

1930 ca

302.025.04

IMATGES / Placa de vidre /
Negatiu



altar de la marededéu del roser, a l'església de sant

Altar de la Puríssima, sense localitzar l'emplaçament, engalanat expressament per Corpus.

1920 ca

302.033.16

IMATGES / Placa de vidre /
Negatiu

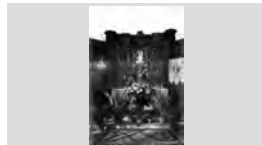

altar de la puríssima, engalanat per corpus

Altar de Santa Cristina, amb els ornaments típics mariners i la figura de la Santa presidint l'espai.

1920 ca

500.025.001

IMATGES / digital / Digital



Altar de Santa Cristina

Altar del Sagrat Cor, molt engalanat, situat a la botiga de comestibles de Salvador Bernat.

1920 ca

302.033.22

IMATGES / Placa de vidre /
Negatiu

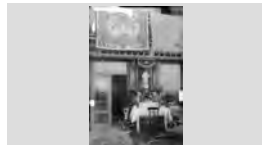

altar del sagrat cor a la diada de corpus

Altar i retaule Mare Déu Bonanova a ermita Santa Cristina.

1920 ca

500.025.005

IMATGES / digital / Digital



Altar i retaule Santa Rosalia a ermita Santa Cristina.

1920 ca

500.025.004

IMATGES / digital / Digital

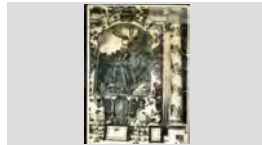

FONS PATRIMONIALS

510 MARTÍNEZ - PLANAS

000

SS 510.000.700

700 IMATGES / / /

CONTINGUT

ANYS / TIPOL. DOCUM.

ST

FOTO

Altar lateral de la Immaculada Concepció amb imatge de l'escultor Josep Llimona i Bruguera, església parroquial

1930 ca

302.025.05

IMATGES / Placa de vidre / Negatiu



Altar major amb retaule renaixentista, abans de les reformes modernistes.

1914 ca.

066.213.114

IMATGES / /

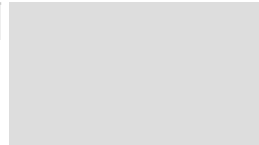

Altar major d'una església sense identificar, presidida per la imatge d'una marededéu.

1930 ca

303.031.18

IMATGES / Placa de vidre / Negatiu



altar major d'una església sense identificar

Altar major de l'església parroquial de Sant Romà.

1930 ca

302.024.24

IMATGES / Placa de vidre / Negatiu

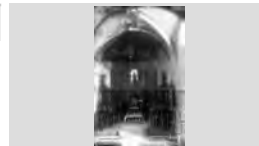

altar major de l'església de sant romà

Altar Major de la Catedral d'Àvila, obra iniciada per Pedro Berruguete al s. XVI. Mostra escenes dels

1920 ca

304.001.57

IMATGES / Pel·lícula / Negatiu

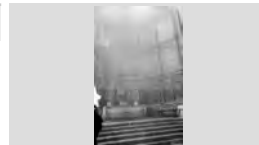

altar major de la catedral d'àvila

Altar major de Sant Pere del Bosc, amb la imatge de Sant Nicolau i la Mare de Déu de Gràcia.

1930 ca

319.014.25

IMATGES / Placa de vidre / Negatiu



altar major de sant pere del bosc

Altar major renaixentista de l'església de Sant Romà, on es veuen les imatges de la Mare de Déu i Sant Pere. Al

1930 ca

303.017.17

IMATGES / Placa de vidre / Negatiu



altar major de l'església de sant romà

Altar sense identificar, potser del sanatori, engalanat per la diada de Rams.

1930 ca

500.025.051

IMATGES / digital / Digital



Altar engalanat, potser del sanatori

Alumnes sortint d'un edifici, possiblement una escola, amb el seu mestre al capdavant.

1920 ca

303.031.11

IMATGES / Placa de vidre / Negatiu



alumnes sortint d'un edifici

FONS PATRIMONIALS

510 MARTÍNEZ - PLANAS

000

SS 510.000.700

700 IMATGES / / /

CONTINGUT

ANYS / TIPOL. DOCUM.

ST

FOTO

Alzines sureres en un bosc. La de primer terme ja ha estat pelada. Al fons, unes roques.

1930 ca

319.009.07

IMATGES / Placa de vidre /
Negatiu



alzines sureres en un bosc

Ametlloneda de 10 anys, que conté 1600 arbres conreats amb adobs verds, propietat de Lluís Sala de

1918 ca

319.010.001

IMATGES / Placa de vidre /
Negatiu



ametlloneda del sr. lluis sala

Anfiteatre de l'Orfeó Català, amb la seva decoració modernista, les seves columnes i espais plens

1920 ca

326.033.013

IMATGES / Paper fotogràfic /
Positiu



L'anfiteatre de l'Orfeó Català

Àngel Martínez de Laguardia i nét Jordi Martínez.

1974

320.019.003

Picat des d'alçada; avi té agafat el nadó entre els braços al carrer.

IMATGES / PAPER /
FOTOGRAFIA

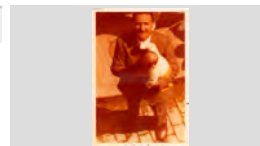

Àngel Martínez enmig del bosc, amb un gran matoll al seu darrere.

1930 ca

319.007.07

IMATGES / Placa de vidre /
Negatiu



angel martínez laguardia enmig del bosc

Antic carrer de la farmàcia Martínez als anys 20.

1920 ca

500.026.011

IMATGES / digital / Digital

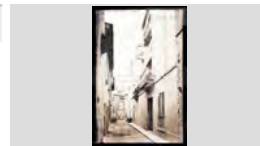

Carrer de la Farmàcia Martínez

Antic i artístic pont de pedra de la zona de Miraflores i riu amb força cabal a sota seu, enmig d'un gran

1910 ca

303.026.11

IMATGES / Placa de vidre /
Negatiu



antic pont de pedra i riu cabalós a sota seu

Antic i artístic pont de pedra de la zona de Miraflores, amb una mica d'aigua a sota seu.

1910 ca

303.026.14

IMATGES / Placa de vidre /
Negatiu



antic pont de pedra de la zona de miraflores

Antic i artístic pont de pedra de la zona de Miraflores, i a sota grans roques despresses de la zona muntanyosa

1910 circa

303.026.13

IMATGES / Placa de vidre /
Negatiu



pont de pedra de la zona de miraflores

FONS PATRIMONIALS

510 MARTÍNEZ - PLANAS

000 SS 510.000.700

700 IMATGES / / /

CONTINGUT

ANYS / TIPOL. DOCUM.

ST

FOTO

Antic mas de Can Pansa amb una alta palmera al davant de la façana. L'edifici és molt senzill i té una

1930 ca

319.016.05

IMATGES / Pel·lícula / Negatiu



can pansa

Antic Sindicat Agrícola al carrer Sant Pere. Es pot veure la senyera penjada al balcó i unes persones a la façana.

1911 ca

303.005.001

IMATGES / Placa de vidre / Negatiu



antic sindicat agrícola

Antiga carretera a Blanes, en primer terme, i al fons - emmarcat- l'antic camp de futbol.

1940 ca

303.003.25

IMATGES / Placa de vidre / Negatiu



antiga carretera a blanes

Antiga església de Sant Vicenç, d'estil gòtic, a Tossa de Mar, aquí en ruïnes, enturonada tot formant part de la

1920 ca

319.015.21

IMATGES / Pel·lícula / Negatiu



restes de l'església de sant vicenç, a tossa de mar

Antiga església de Sant Vicenç, d'estil gòtic, a Tossa de Mar, aquí en ruïnes, enturonada tot formant part de la

1920 ca

319.020.16

IMATGES / Paper fotogràfic / Negatiu



restes de l'església de sant vicenç, a tossa de mar

Antiga església de Sant Vicenç, d'estil gòtic, a Tossa de Mar, aquí en ruïnes, enturonada tot formant part de la

1930 ca

319.009.03

IMATGES / Placa de vidre / Negatiu



restes de l'església de sant vicenç, a tossa de mar

Antiga farmàcia del Panamà. Es pot veure el farmacèutic atenent una clienta.

1910 ca

500.025.258

IMATGES / digital / digital



Antiga farmàcia del Panamà

Antiga farmàcia Martínez al carrer Sant Salvador.

1920 ca

500.026.009

IMATGES / digital / Digital

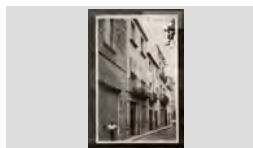

Farmàcia Martínez

Antiga farmàcia Martínez al carrer Sant Salvador. ara carrer Emili Martínez.

1920 ca

500.026.010

IMATGES / digital / Digital

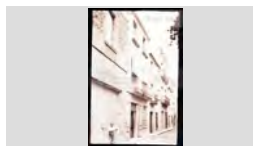

Farmàcia Martínez

FONS PATRIMONIALS

510 MARTÍNEZ - PLANAS

000 SS 510.000.700

700 IMATGES / / /

CONTINGUT

ANYS / TIPOL. DOCUM.

ST

FOTO

Àpat en un jardí d'una casa particular. Es pot veure un grup de persones menjant al voltant d'una taula situada

1910 ca

303.028.07

IMATGES / Placa de vidre / Negatiu

àpat al jardí d'una casa particular



Àpat en un jardí d'una casa particular. Es pot veure un grup de persones menjant al voltant d'una taula situada

1910 ca

303.028.08

IMATGES / Placa de vidre / Negatiu

àpat al jardí d'una casa particular



Aplec de Les Alegries. Retrat grup de gent a l'esplanada del davant de l'ermita.

1930 ca

302.019.25

IMATGES / Placa de vidre / Negatiu

retrat grup a l'aplec de les alegries



Aplec de Sant Pere del Bosc, amb la gent que anava arribant i s'anava concentrant a la façana de la capella.

1920 ca

303.039.34

IMATGES / Pel·lícula / Negatiu

aplec de sant pere del bosc



Aplec de Sant Pere del Bosc, amb les rutllanes de sardanes al davant del santuari.

1927

302.040.05

IMATGES / Placa de vidre / Negatiu

aplec de sant pere del bosc



Aplec de Sant Pere del Bosc, amb les rutllanes de sardanes al davant del santuari.

1927

302.040.06

IMATGES / Placa de vidre / Negatiu

aplec de sant pere del bosc



Aplec de Sant Pere del Bosc, amb les rutllanes de sardanes al davant del santuari.

1927

302.040.07

IMATGES / Placa de vidre / Negatiu

aplec de sant pere del bosc



Aplec de Sant Pere del Bosc, amb les rutllanes de sardanes al davant del santuari.

1927 circa

302.040.10

IMATGES / Placa de vidre / Negatiu

aplec de sant pere del bosc



Aplec de Sant Pere del Bosc, amb una ballada de sardanes al voltant del monument a Nicolau Font.

1920 ca

303.036.03

IMATGES / Placa de vidre / Negatiu

aplec a sant pere del bosc



FONS PATRIMONIALS

510 MARTÍNEZ - PLANAS

000

SS 510.000.700

700 IMATGES / / /

CONTINGUT

ANYS / TIPOL. DOCUM.

ST

FOTO

Aplec de Sant Pere del Bosc. Es veu una gentada al voltant del monument a Nicolau Font.

1920 ca

303.001.03

IMATGES / Placa de vidre / Negatiu



aplec de sant pere del bosc

Aplec de Sant Pere del Bosc. Es veu una gentada al voltant del monument a Nicolau Font.

1924

302.040.22

IMATGES / Placa de vidre / Negatiu



aplec de sant pere del bosc

Aplec del santuari de Sant Pere del Bosc, amb una gentada ballant animadament sardanes.

1920 ca

302.015.10

IMATGES / Placa de vidre / Negatiu



aplec de sant pere del bosc

Aqüeducte romà de Segòvia, emblema de la ciutat, el qual transportava les aigües del manantial de Fuenfría

1920 ca

304.001.58

IMATGES / Pel·lícula / Negatiu



aqüeducte de segòvia

Aquesta imatge, que forma part d'un despelgable, mostra una vista general de Lloret de Mar des de la

1930 ca

304.010.11

IMATGES / Paper fotogràfic / Negatiu



vista general de lloret de mar

Arbres i façanes de les cases del Passeig Camprodon i Arrieta des del Bar Garbí.

1940 ca

303.030.15

IMATGES / Placa de vidre / Negatiu



passeig camprodon i arrieta des del bar garbí

Arbusts al costat de la zona de Can Roviralta, amb els jardins de Santa Clotilde.

1940 ca

302.038.07

IMATGES / Placa de vidre / Negatiu



zona de santa clotilde

Armari d'apotecari del s. XVIII pertanyent al Castell de Montjuïc.

1930 ca

319.007.04

IMATGES / Placa de vidre / Negatiu



armari d'apotecari del castell de montjuïc

Armaris d'apotecari plens de pots de farmàcia en porcellana ricament ornamentats. Possiblement es

1930 ca

319.007.10

IMATGES / Placa de vidre / Negatiu



armaris d'apotecari

FONS PATRIMONIALS

510 MARTÍNEZ - PLANAS

000

SS 510.000.700

700 IMATGES / / /

CONTINGUT**ANYS / TIPOL. DOCUM.****ST****FOTO**

Arribada de la processó de Santa Cristina a l'església parroquial de Sant Romà, exterior de la plaça.

1880 ca

303.023.20IMATGES / Placa de vidre /
Negatiu

Arribada del peix a la platja amb les teranyines. En aquesta escena es pot veure molta gent congregada al

1915 ca

304.010.15IMATGES / Paper fotogràfic /
Negatiu

arribada del peix en les teranyines

Artístiques peces d'orfebreria de l'església parroquial, desaparegudes l'any 1936.

1930 ca.

066.213.120

IMATGES / /

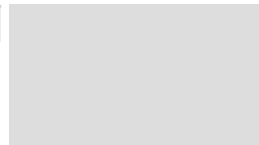

Assumpció de la Mare de Déu el 15 d'agost, amb la processó de la marededéu morta, al passeig.

1920 ca

302.033.28IMATGES / Placa de vidre /
Negatiu

assumpció de la mare de déu

Assumpció de la Mare de Déu el 15 d'agost, amb la processó de la marededéu morta, al passeig. Al fons a

1920 ca

302.034.001IMATGES / Placa de vidre /
Negatiu

assumpció de la mare de déu

Assumpció de la Mare de Déu el 15 d'agost, amb la processó de la marededéu morta.

1920 ca

319.012.07IMATGES / Placa de vidre /
Negatiu

processó de la mare de déu morta

Assumpció de la Mare de Déu el 15 d'agost, amb la processó de la marededéu morta. Es pot veure una

1920 ca

319.012.09IMATGES / Placa de vidre /
Negatiu

peocessó de la mare de déu morta

Assumpció de la Mare de Déu el 15 d'agost, amb la processó de la marededéu morta. Es pot veure una gran

1920 ca

319.018.06IMATGES / Paper fotogràfic /
Negatiu

processó de la mare de déu morta

Assumpció de la Mare de Déu el 15 d'agost, amb la processó de la marededéu morta. Es veu la Coral

1920 ca

302.034.002IMATGES / Placa de vidre /
Negatiu

assumpció de la mare de déu

FONS PATRIMONIALS

510 MARTÍNEZ - PLANAS

000

SS 510.000.700

700 IMATGES / / /

CONTINGUT**ANYS / TIPOL. DOCUM.****ST****FOTO**

Assumpció de la Mare de Déu el 15 d'agost, amb la processó de la marededéu morta. Es veu la Coral

1920 ca

302.034.03IMATGES / Placa de vidre /
Negatiu

assumpció de la mare de déu

Assumpció de la Mare de Déu el 15 d'agost, amb la processó de la marededéu morta. Hi ha la Coral

1915

302.034.26IMATGES / Placa de vidre /
Negatiu

assumpció de la mare de déu

Assumpció de la Mare de Déu el 15 d'agost, amb la processó de la marededéu morta. Hi ha la Coral

1920

302.034.28IMATGES / Placa de vidre /
Negatiu

assumpció de la mare de déu

Assumpció de la Mare de Déu el 15 d'agost, amb la processó de la marededéu morta. Hi ha la Coral

1920 ca

302.034.04IMATGES / Placa de vidre /
Negatiu

assumpció de la mare de déu

Assumpció de la Mare de Déu el 15 d'agost, amb la processó de la marededéu morta. Hi ha la Coral

1920 ca

302.034.05IMATGES / Placa de vidre /
Negatiu

assumpció de la mare de déu

Assumpció de la Mare de Déu el 15 d'agost, amb la processó de la marededéu morta. Hi ha la Coral

1920 ca

302.034.06IMATGES / Placa de vidre /
Negatiu

assumpció de la mare de déu

Assumpció de la Mare de Déu el 15 d'agost, amb la processó de la marededéu morta. Hi ha la Coral

1920 ca

302.034.07IMATGES / Placa de vidre /
Negatiu

assumpció de la mare de déu

Assumpció de la Mare de Déu el 15 d'agost, amb la processó de la marededéu morta. Hi ha la Coral

1920 ca

302.034.16IMATGES / Placa de vidre /
Negatiu

assumpció de la mare de déu

Assumpció de la Mare de Déu el 15 d'agost, amb la processó de la marededéu morta. Hi ha la Coral

1920 ca

302.034.17IMATGES / Placa de vidre /
Negatiu

assumpció de la mare de déu

FONS PATRIMONIALS

510 MARTÍNEZ - PLANAS

000

SS 510.000.700

700 IMATGES / / /

CONTINGUT

ANYS / TIPOL. DOCUM.

ST

FOTO

Assumpció de la Mare de Déu el 15 d'agost, amb la processó de la marededéu morta. Hi ha la Coral

1920 ca

302.034.18

IMATGES / Placa de vidre / Negatiu



assumpció de la mare de déu

Assumpció de la Mare de Déu el 15 d'agost, amb la processó de la marededéu morta. Hi ha la Coral

1920 ca

302.034.21

IMATGES / Placa de vidre / Negatiu



assumpció de la mare de déu

Assumpció de la Mare de Déu el 15 d'agost, amb la processó de la marededéu morta. Hi ha la Coral

1920 ca

302.034.23

IMATGES / Placa de vidre / Negatiu



assumpció de la mare de déu

Assumpció de la Mare de Déu el 15 d'agost, amb la processó de la marededéu morta. Hi ha la Coral

1920 ca

302.034.24

IMATGES / Placa de vidre / Negatiu



assumpció de la mare de déu

Assumpció de la Mare de Déu el 15 d'agost, amb la processó de la marededéu morta. Hi ha la Coral

1920 ca

302.034.25

IMATGES / Placa de vidre / Negatiu



assumpció de la mare de déu

Assumpció de la Mare de Déu el 15 d'agost, amb la processó de la marededéu morta. Hi ha la Coral

1920 ca

302.034.27

IMATGES / Placa de vidre / Negatiu



assumpció de la mare de déu

Assumpció de la Mare de Déu el 15 d'agost, amb la processó de la marededéu morta. Hi ha la Coral

1920 ca

302.035.03

IMATGES / Placa de vidre / Negatiu



assumpció de la mare de déu

Assumpció de la Mare de Déu el 15 d'agost, amb la processó de la marededéu morta. Vista des de la Plaça

1920 ca

302.034.15

IMATGES / Placa de vidre / Negatiu



assumpció de la mare de déu

Assumpció de la mare de Déu en la festa coneguda com la de la marededéu morta. Es veu una gran quantitat de

1922 ca

303.032.001

IMATGES / Placa de vidre / Negatiu



assumpció de la mare de déu

FONS PATRIMONIALS

510 MARTÍNEZ - PLANAS

000

SS 510.000.700

700 IMATGES / / /

CONTINGUT

ANYS / TIPOL. DOCUM.

ST

FOTO

Automòbil antic passejant la família Roviralta a la carretera de Blanes. Al darrere es veuen els ciprers del

1930 ca

303.008.04

IMATGES / Placa de vidre / Negatiu



automòbil antic per un camí veïnal

Automòbil antic passejant la família Roviralta a la carretera de Blanes. Al darrere es veuen els ciprers del

1930 ca

500.025.299

IMATGES / digital / digital



Vehicle amb passatgers

Automòbil de la família Roviralta, a la carretera de Blanes. Imatge agafada des del pont.

1930 ca

303.008.05

IMATGES / Placa de vidre / Negatiu



automòbil antic per un camí veïnal

Automòbils, bicicletes i autocars inicien la processó per a la benedicció a la Plaça d'Espanya. Es veu una

1920 ca

303.017.10

IMATGES / Placa de vidre / Negatiu

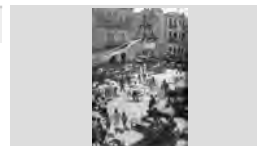

benedicció de vehicles per la diada de sant cristòfol

Avió caça alemany que va caure el 01/04/1944 en terme de Lloret de Mar. En la imatge es pot veure el vehicle tot

1944

500.025.201

IMATGES / digital / digital



Avió caça alemany que va caure en terme de Lloret de

Avió caça alemany que va caure el 01/04/1944 en terme de Lloret de Mar. En la imatge es pot veure el vehicle tot

1944

500.025.202

IMATGES / digital / digital



Avió caça alemany que va caure en terme de Lloret de

Avió caça alemany que va caure el 01/04/1944 en terme de Lloret de Mar. En la imatge es pot veure el vehicle tot

1944

500.025.203

IMATGES / digital / digital



Avió caça alemany que va caure en terme de Lloret de

Avió correu belga que va caure a Lloret a la zona del Papalús l'any 1929. En la imatge es pot veure els dos

1929

500.025.195

IMATGES / digital / digital



Avioneta accidentada i sobrevivents

Avió correu belga que va caure a Lloret a la zona del Papalús.

1929

302.005.17

IMATGES / Placa de vidre / Negatiu



avió correu belga

FONS PATRIMONIALS

510 MARTÍNEZ - PLANAS

000

SS 510.000.700

700 IMATGES / / /

CONTINGUT**ANYS / TIPOL. DOCUM.****ST****FOTO**

Avió correu belga que va caure a Lloret a la zona del Papalús.

1929

302.005.19IMATGES / Placa de vidre /
Negatiu

avió correu belga

Avió correu belga que va caure a Lloret a la zona del Papalús.

1929

500.025.208

IMATGES / digital / digital



Accident d'un avió correu belga

Avió correu belga que va caure a Lloret a la zona del Papalús. En aquest hi ha els dos aviadors accidentats,

1929

500.025.210

IMATGES / digital / digital



Avió correu belga accidentat

Avió correu belga que va caure a Lloret a la zona del Papalús. Hi ha lloretencs identificats: Jaume Montfulledda

1929

302.005.18IMATGES / Placa de vidre /
Negatiu

avió correu belga

Avió correu belga que va caure a Lloret a la zona del Papalús. Hi ha lloretencs identificats: Jaume Montfulledda

1929

500.025.200

IMATGES / digital / digital



Avió belga accidentat

Avió correu belga que va caure a Lloret a la zona del Papalús. Hi ha lloretencs identificats: Jaume Montfulledda

1929

500.025.211

IMATGES / digital / digital



Avió correu belga accidentat

Avió correu belga que va caure a Lloret a la zona del Papalús. Hi ha lloretencs que varen anar a veure'l com

1929

500.025.212

IMATGES / digital / digital



Avió correu belga accidentat

Avió correu belga que va caure a Lloret a la zona del Papalús. Hi ha tres personatges en la imatge, un dret,

1929

500.025.209

IMATGES / digital / digital

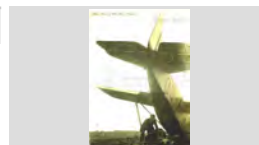

Cua de l'avió correu belga accidentat

Avioneta al sòl.

1930 ca

302.005.15IMATGES / Placa de vidre /
Negatiu

avioneta

FONS PATRIMONIALS

510 MARTÍNEZ - PLANAS

000

SS 510.000.700

700 IMATGES / / /

CONTINGUT

ANYS / TIPOL. DOCUM.

ST

FOTO

Avioneta Costa Brava a Lloret de Mar

1945 ca

302.005.22

IMATGES / Placa de vidre /
Negatiu



avioneta costa brava

Balandres a Santa Cristina, tots ells engalanats amb
banderetes. En primer terme uns pescadors enmig les

1940 ca

319.006.09

IMATGES / Placa de vidre /
Negatiu



balandres a santa cristina

Ballada de sardanes a la Plaça de la Vila. Al mig de la
rutllana hi ha un grup d'infants. Es pot veure les obres

1925 ca

500.025.339

IMATGES / digital / digital



Sardanes a la Plaça de la Vila

Ballades de sardanes, formant grans rutllanes, a
l'esplanada de Sant Pere del Bosc en motiu del seu

1920 ca

303.010.13

IMATGES / Placa de vidre /
Negatiu



ballades de sardanes a sant pere del bosc

Balneari en una de les zones de la Sierra Madrileña en
un dia d'hivern, amb la muntanya del fons nevada.

1920 ca

304.001.50

IMATGES / Pel·lícula / Negatiu



balneari en una de les zones de la sierra madrileña

Balneari en una de les zones de la Sierra Madrileña en
un dia d'hivern, amb la muntanya del fons nevada.

1920 ca

304.002.10

IMATGES / Pel·lícula / Negatiu



balnerari en una zona de la sierra madrilenya

Balneari en una de les zones de la Sierra Madrileña en
un dia d'hivern, amb tota la zona una mica nevada.

1920 ca

304.002.12

IMATGES / Pel·lícula / Negatiu



balneari en una zona de la sierra madrileña

Balneari en una de les zones de la Sierra Madrileña en
un dia d'hivern.

1920 ca

304.001.51

IMATGES / Pel·lícula / Negatiu



balneari en una de les zones de la sierra madrileña

Balneari Termes Pallarés, antic centre de repòs de la
zona, és ara un hotel amb les instal·lacions renovades.

1920

304.003.19

IMATGES / Pel·lícula / Negatiu



Balneari termes pallarés, a alhama de aragón

FONS PATRIMONIALS

510 MARTÍNEZ - PLANAS

000 SS 510.000.700

700 IMATGES / / /

CONTINGUT

ANYS / TIPOL. DOCUM.

ST

FOTO

Banc de pedra a la paret extrem d'un pati particular de la zona de Castella. Es pot veure el mur, d'elevada alçada,

1910 ca

303.024.28

IMATGES / Placa de vidre / Negatiu



banc de pedra en un dels extrems d'un pati particular de

Bandera de la Confraria de Sant Elm

1997

326.038.049

IMATGES / PAPER / FOTOGRAFIA



A l'església parroquial. S'hi veu la data de fundació, 09 de setembre de 1554

Bandera espanyola penjada al balcó de l'Ajuntament i braços enlairats dels militars que han pronunciat el

1940 ca

500.025.150

IMATGES / digital / digital

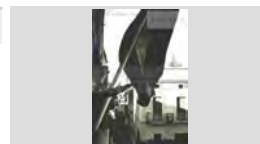

Braços franquistes aixecats en el balcó de l'Ajuntament

Banyista a la platja de Lloret de Mar. Es tracta de Pepito Fàbregas. Porta un vestit de bany a ratlles horitzontals.

1920 ca

304.014.21

IMATGES / Paper fotogràfic / Negatiu

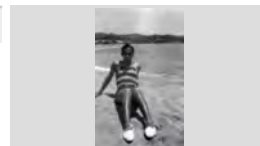

banyista a la platja de lloret

Banyistes a la sorra i nens enfilats a les roques de Sa Caleta. Al fons, el Castell d'en Plaja

1945 ca

302.020.08

IMATGES / Placa de vidre / Negatiu



banyistes a sa caleta, amb el castell d'en plaja al fons

Banyistes a Sot des Burros, on alguns d'ells prenen el sol mentre altres neden. Al fons, una vista general de

1950 ca

303.011.002

IMATGES / Placa de vidre / Negatiu



banyistes a sot des burros

Banys d'en Pelegrí i xiringuito de Joan Alimany al Passeig, amb les palmeres en primer terme.

1920 ca

302.037.05

IMATGES / Placa de vidre / Negatiu



banys d'en pelegrí i xiringuito de joan alimany

Banys Ventura a la platja de Lloret, i el Sr. Ventura Llibre, el propietari, al fons.

1930 ca

302.002.09

IMATGES / Placa de vidre / Negatiu



banys ventura, a lloret

Banys Ventura, a la platja de Lloret de Mar, amb les casetes arrencades. La barca més gran es la de Joan

1940 ca

302.018.19

IMATGES / Placa de vidre / Negatiu



banys ventura

FONS PATRIMONIALS

510 MARTÍNEZ - PLANAS

000

SS 510.000.700

700 IMATGES / / /

CONTINGUT

ANYS / TIPOL. DOCUM.

ST

FOTO

Baptisteri de l'església parroquial de Sant Romà, on es veu la pica baptismal protegida amb una càpsula feta de

1930 ca

303.016.04

IMATGES / Placa de vidre / Negatiu

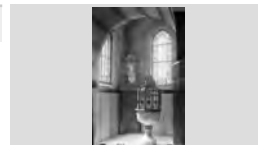

baptisteri de l'església de sant romà

Bar Garbí, al Passeig de mossèn Jacint Verdaguer.

1960 ca

303.011.09

IMATGES / Placa de vidre / Negatiu



bar garbí, al passeig de mossèn jacint verdaguer

Bar Garbí, al Passeig de mossèn Jacint Verdaguer.

1960 ca

326.031.041

IMATGES / Paper fotogràfic / Positiu



El Bar Garbí

Bar Marina, xiringuito arran del mar que possiblement derivà en el xiringuito de Joan Alimany. Es poden veure

1953

500.025.335

IMATGES / digital / digital



Bar Marina vist pel costat

Bar típic dels pescadors del poble, dit Can Mitanquis

1930 ca

302.011.11

IMATGES / Placa de vidre / Negatiu



bar can mitanquis

Barca amb un pescador enmig del mar, en una zona envoltada de roques. Sembla no ser Lloret.

1930 ca

302.002.21

IMATGES / Placa de vidre / Negatiu



paisatge de marina

Barca anomenada "Iguatemi" avarada a la platja i al fons Es Vano i el Castell d'en Plaja.

1950 ca

305.007.13

IMATGES / Pel·lícula / Negatiu



barca "Iguatemi" avarada a la platja i al fons el castell

Barca anomenada Lolita, avarada a la platja de Lloret.

1930 ca

303.008.15

IMATGES / Placa de vidre / Negatiu



barca anomenada lolita

Barca de passeig avarada a la platja de Sa Boadella en un dia de mar en calma. En primer terme, la sorra de la

1930 ca

303.038.59

IMATGES / Pel·lícula / Negatiu



barca de passeig a sa boadella

FONS PATRIMONIALS

510 MARTÍNEZ - PLANAS

000 SS 510.000.700

700 IMATGES / / /

CONTINGUT

ANYS / TIPOL. DOCUM.

ST

FOTO

Barca de passeig enmig del mar, amb un tèndal a ratlles i a sota els estiuejants gaudint de la passejada.

1950 ca

303.008.12

IMATGES / Placa de vidre / Negatiu



grup de persones a l'interior d'una barca

Barca de passeig enmig del mar, amb un tèndal a ratlles i a sota els estiuejants gaudint de la passejada.

1950 ca

303.039.11

IMATGES / Pel·lícula / Negatiu



barca de passeig i estiuejants

Barca de passeig enmig del mar, amb un tèndal a ratlles i a sota els estiuejants gaudint de la passejada.

1950 ca

304.011.25

IMATGES / Paper fotogràfic / Negatiu



barca de passeig i estiuejants

Barca de passeig enmig del mar, amb un tèndal a ratlles i a sota els estiuejants gaudint de la passejada.

1950 ca

304.011.26

IMATGES / Paper fotogràfic / Negatiu



barca de passeig i estiuejants

Barca de pesca amb els típics llums a la part posterior, avarada a la platja, i al fons el Castell d'en Plaja.

1950 ca

305.007.12

IMATGES / Pel·lícula / Negatiu



barca avarada a la platja i al fons castell d'en plaja

Barca de pesca amb els típics llums a la part posterior, avarada a la platja, i al fons el Castell d'en Plaja. També

1950 ca

305.007.13

IMATGES / Pel·lícula / Negatiu



barca avarada a la platja i al fons el castell d'en plaja

Barca de pesca on es pot llegir: "Viatges a Tossa, Lloret, Santa Cristina i Canyelles". Està situada a la platja de

1940 ca

500.025.310

IMATGES / digital / digital

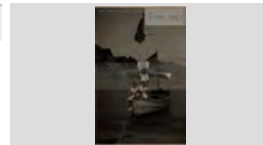

Barca de pesca utilitzada com a estiueig

Barca de vela llatina amb dos ocupants al seu interior, no pas pescadors sinó tanmateix estiuejants, a Freu d'es

1930 ca

303.033.07

IMATGES / Placa de vidre / Negatiu



barca de vela llatina a es freu d'es bot

Barca de vela llatina amb les veles desplegades navegant enmig del mar.

1920 ca

303.009.23

IMATGES / Placa de vidre / Negatiu



barca de vela llatina enmig del mar

FONS PATRIMONIALS

510 MARTÍNEZ - PLANAS

000

SS 510.000.700

700 IMATGES / / /

CONTINGUT

ANYS / TIPOL. DOCUM.

ST

FOTO

Barca dins del mar, prop de la costa. Sembla fora de Lloret.

1930 ca

302.002.20

IMATGES / Placa de vidre / Negatiu



paisatge de marina

Barca enmig de les aigües de Barcelona, en primer terme, i a la llunyania les altres barques i vaixells

1930 ca

303.033.35

IMATGES / Placa de vidre / Negatiu



barca al port de barcelona

Barques a motor a la platja de Lloret, concretament al trajo d'en Reyné. Al fons, la zona de Sa Caleta amb el

1950 ca

302.006.23

IMATGES / Placa de vidre / Negatiu



barques al trajo d'en reyné

Barques a Sa Caleta. Es pot veure en primer terme una barca en bon estat i al darrere la platja junt amb els

1950 ca

319.008.12

IMATGES / Placa de vidre / Negatiu



barques a sa caleta

Barques a Sa Carabera, avarades a la platja, amb pescadors vora el mar.

1930 ca

302.007.11

IMATGES / Placa de vidre / Negatiu



barques a sa carabera

Barques arribant a la platja en la processó de Santa Cristina. Es pot veure la punta d'Es Gurugú

1922 ca

302.020.05

IMATGES / Placa de vidre / Negatiu



processó de santa cristina

Barques de pesca amb els típics llums a la part posterior, avarades a la platja, i al fons el Castell d'en

1950 ca

305.007.13

IMATGES / Pel·lícula / Negatiu

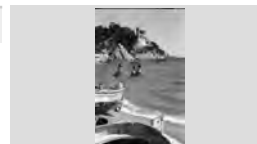

barques avarades a la platja i al fons el castell d'en plaja

Barques de pesca en primer terme, envoltades de banyistes prenent el sol a la sorra. Al fons, el Castell

1950 ca

305.007.13

IMATGES / Pel·lícula / Negatiu



barques enmig de banyistes

Barques de vela llatina avarades a la platja, a Sa Carabera. Hi ha pescadors en algunes de les barques.

1920 ca

303.009.24

IMATGES / Placa de vidre / Negatiu



barques de vela llatina avarades a sa carabera

FONS PATRIMONIALS

510 MARTÍNEZ - PLANAS

000 SS 510.000.700

700 IMATGES / / /

CONTINGUT

ANYS / TIPOL. DOCUM.

ST

FOTO

Barques de vela llatina i pescadors a Sa Caleta.

1930 ca

302.006.22

IMATGES / Placa de vidre /
Negatiu



paisatge de marina

Barques i barquers en el mar, en motiu d'una celebració popular, davant de Can Garriga.

1930 ca

303.037.35

IMATGES / Pel·lícula / Negatiu



barques i barquers en un dia de festa

Barques i xarxes esteses a la platja de Lloret de Mar, a l'alçada del Barri de Venècia, sembla que hi ha un

1925 ca

303.017.11

IMATGES / Placa de vidre /
Negatiu



barques i xarxes a la Platja de Lloret

Barques que marxen de la platja de Lloret direcció a Santa Cristina. Hi ha molta gentada que els despedeix.

1922 ca

302.020.06

IMATGES / Placa de vidre /
Negatiu



processó de santa cristina

Barques que marxen de la platja de Lloret direcció a Santa Cristina. Hi ha molta gentada que els despedeix.

1922 ca

302.020.07

IMATGES / Placa de vidre /
Negatiu



processó de santa cristina

Barqueta amb un pescador - en Manel Bepa- remant a l'esquerra, davant una imponent roca, a la costa.

1930 ca

302.002.16

IMATGES / Placa de vidre /
Negatiu

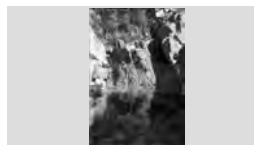

paisatge de marina

Barri d'entrada envoltat de natura i més al fons façana de la casa de camp de la família de Laguardia a

1910 ca

304.004.37

IMATGES / Pel·lícula / Negatiu



barri d'entrada i façana de la casa de camp de la família

Basílica del Pilar vista des del riu Ebre, a Saragossa. Es pot observar les tres naus amb cúpules de rajola de

1920 ca

304.003.17

IMATGES / Pel·lícula / Negatiu



basílica del pilar, a saragossa

Bassa del darrere de Can Xardó, envoltada de vegetació.

1930 ca

319.011.001

IMATGES / Placa de vidre /
Negatiu



bassa del darrere de can xardó

FONS PATRIMONIALS

510 MARTÍNEZ - PLANAS

000 SS 510.000.700

700 IMATGES / / /

CONTINGUT

ANYS / TIPOL. DOCUM.

ST

FOTO

Bassa envoltada de suros de Can Saragossa. Al fons es veuen camps conreats i muntanyes.

1925 ca

319.009.10

IMATGES / Placa de vidre / Negatiu



bassa de can sarAGOSSA

Bassa propera al Molí. En la imatge es pot veure un pont que forma part del conjunt de construccions de la

1920 ca

319.016.06

IMATGES / Pel·lícula / Negatiu



bassa del molí

Benedicció

1960 ca

320.019.010

IMATGES / PAPER / FOTOGRAFIA



Acte de Falange FET i de les JONS en què Emili Martínez de Laguardia va amb uniforme falangista.

Benedicció d'un nombrós grup de cotxes en motiu de la diada de Sant Cristòfol, a la Plaça d'Espanya.

1940 ca

500.025.324

IMATGES / digital / digital



Benedicció de cotxes per Sant Cristòfol

Benedicció d'una imatge de Sagrat Cor al pati exterior d'una casa. -Es veu el mossèn beneint la imatge

1920 ca

302.040.001

IMATGES / Placa de vidre / Negatiu



benedicció d' una imatge de sagrat cor

Benedicció de bicicletes i cotxes a la Plaça d'Espanya. Es pot veure un grup de nens pujats a dalt de les

1935 ca

500.025.343

IMATGES / digital / digital



Benedicció de bicicletes i cotxes

Benedicció dels animals amb motiu de la festivitat de Sant Antoni Abat. Desfilada de cavalls i altres animals

1920 ca

304.007.15

IMATGES / Pel·lícula / Negatiu



Benedicció dels animals amb motiu de la festivitat de Sant Antoni Abat. Desfilada de cavalls i altres animals

1920 ca

500.025.098

IMATGES / digital / Digital



Berenador amb poersones assegudes en els bancs menjant, en un indret no identificat.

1930 ca

302.015.13







IMATGES / Placa de vidre / Negatiu

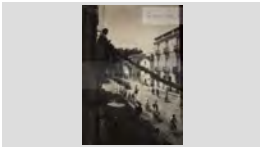

berenador envoltat de vegetació

FONS PATRIMONIALS

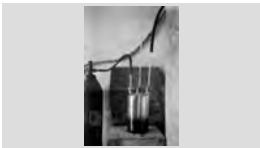
510	MARTÍNEZ - PLANAS		
000		SS	510.000.700
700	IMATGES / / /		

CONTINGUT	ANYS / TIPOL. DOCUM.	ST	FOTO
Bergantí a la platja de Santa Cristina, en una imatge trucada on el fotògraf ha sobreposat aquesta	1920 ca IMATGES / digital / Digital	500.025.015	
Bergantí en una imatge sobreposada			
Bestiar transhumant que pastura per les muntanyes. Es veu un grup de vaques de muntanya en un paisatge	1930 ca IMATGES / Placa de vidre / Negatiu	302.015.24	
bestiar transhumant per les muntanyes			
Bestiar transhumant que pastura per les muntanyes. Es veu un grup de vaques de muntanya, amb una pagesa	1930 ca IMATGES / Placa de vidre / Negatiu	302.015.22	
bestiar transhumant per les muntanyes			
Bicicletes passant per la Rambla Barnés en comitiva en motiu de la Festa de Sant Cristòfol. Es veu alguna	1940 ca IMATGES / digital / digital	500.025.322	
Bicicletes a la Rambla Barnés			
Blocs de defensa contra els temporals descolocats per l'efecte d'un fort temporal que encara empeny amb	1936 ca IMATGES / Pel·lícula / Negatiu	303.039.27	
blocs descol·locats al davant de can gelats			
Boia de grans dimensions a la sorra de la platja de Canyelles. Hi ha un grup de persones mirant-la.	1944 IMATGES / digital / digital	500.025.155	
Una boia de grans dimensions a Canyelles			
Bombona d'oxigen, segurament pertanyent al Sanatori o Torre Campderà.	1930 ca IMATGES / Placa de vidre / Negatiu	302.032.13	
bombona d'oxigen del sanatori o torre campderà			
Bosc d'alzines en un indret desconegut.	1910 circa IMATGES / Placa de vidre / Negatiu	302.037.11	
bosc d'alzines			
Bosc d'alzines molt poblat, on sols es veuen arbres tupits i vegetació.	1920 ca IMATGES / Placa de vidre / Negatiu	319.011.13	
bosc d'alzines			

FONS PATRIMONIALS

510 MARTÍNEZ - PLANAS

000

SS 510.000.700

700 IMATGES / / /

CONTINGUT

ANYS / TIPOL. DOCUM.

ST

FOTO

Bosc de grans alzines sureres en primer terme, al darrere una gran bassa amb unes persones al seu

1925 ca

319.009.08

IMATGES / Placa de vidre / Negatiu



bosc de grans alzines i al fons el mas del molí

Bosc de pins de Santa Cristina i grups de noies assegudes al terra conversant.

1950 ca

304.011.18

IMATGES / Paper fotogràfic / Negatiu



bosc de pins de santa cristina

Bosc de suros ja pelats, al darrere de Can Saragossa, i en primer terme un eucaliptus molt alt.

1920 ca

319.016.04

IMATGES / Pel·lícula / Negatiu



bosc de suros

Bosc de suros ja pelats, amb el sotabosc molt net. Més enllà es veu un nivell de bosc més elevat.

1950 ca

305.007.22

IMATGES / Pel·lícula / Negatiu



bosc de suros

Bosc proper a Sant Pere del Bosc, amb una construcció propera que quasi no s'entreveu enmig dels arbres.

1920 ca

303.039.49

IMATGES / Pel·lícula / Negatiu

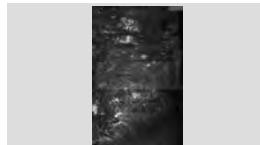

bosc proper a sant pere del bosc

Bosc i platja de Canyelles, amb uns pins en primer terme.

1950 ca

304.010.24

IMATGES / Paper fotogràfic / Negatiu



bosc i platja de canyelles

Bosc i platja de Canyelles, amb uns pins en primer terme.

1950 ca

304.011.12

IMATGES / Paper fotogràfic / Negatiu



paisatge de marina amb la platja de canyelles

Bosc i platja de Canyelles, amb uns pins en primer terme. Hi ha la barraca de Can Juncadella.

1950 ca

326.031.047

IMATGES / Paper fotogràfic / Positiu



Bosc i platja de Canyelles

Bosc propers a la casa de camp propietat de la família de Laguardia a Miraflores. Es poden veure els fills de

1910 ca

304.004.19

IMATGES / Pel·lícula / Negatiu



bosc propers a la casa de camp de la família de

FONS PATRIMONIALS

510 MARTÍNEZ - PLANAS

000

SS 510.000.700

700 IMATGES / / /

CONTINGUT

ANYS / TIPOL. DOCUM.

ST

FOTO

Botiga d'ultramarins de Panamà. Es pot veure el venedor atenent un client i altres venedors darrere el

1910 ca

500.025.262

IMATGES / digital / digital



Botiga de Panamà

Caçador en el bosc i el seu fidel gos que se'l mira, esperant qualsevol indicació de l'amo.

1910 ca

303.026.25

IMATGES / Placa de vidre / Negatiu

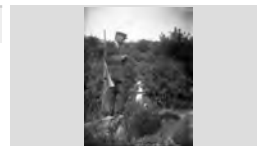

caçador i el seu gos

Cafè de grans dimensions i decorat a l'estil modernista, situat en un dels espais del Palau de la Música.

1920 ca

326.033.016

IMATGES / Paper fotogràfic / Positiu



Cafè modernista de l'Orfeó Català

Caixa de núvia conservada a l'interior d'una casa particular, amb potes de lleó, estructura allargada i

1920 ca

305.006.10

IMATGES / Placa de vidre / Negatiu



caixa de núvia

Cal Barbano, a l'altre costat de la Riera, propietat de Domingo Cusell. L'home de la imatge és Jaume Cusell.

1930 ca

302.009.05

IMATGES / Placa de vidre / Negatiu

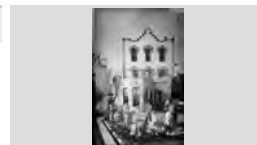

cal barbano

Cal Drapaire i família Illa Barderà, anomenada de Cal Drapaire, dreta a cos sencer. A l'esquerra hi havia Can

1940 ca

302.039.06

IMATGES / Placa de vidre / Negatiu



retrat de la família de cal drapaire

Cala Banys vista des d'un turó proper, amb les aigües mogudes i l'escuma produïda en xocar amb les roques

1930 ca

303.039.10

IMATGES / Pel·lícula / Negatiu



cala banys vista des d'un turó proper

Cala d'en Serrahima vist des de Can Roviralta. En primer terme, uns pins característics de la zona.

1930 ca

303.038.42

IMATGES / Pel·lícula / Negatiu

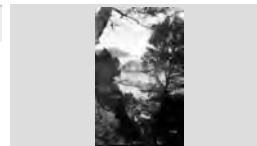

cala d'en serrahima

Cala Morisca en un dia de calma. En la imatge es pot veure una petita barca amb un pescador remant.

1930 ca

303.038.31

IMATGES / Pel·lícula / Negatiu



cala morisca, en un dia de calma

FONS PATRIMONIALS

510 MARTÍNEZ - PLANAS

000

SS 510.000.700

700 IMATGES / / /

CONTINGUT

ANYS / TIPOL. DOCUM.

ST

FOTO

Cala Morisca en una imatge presa d'entre les roques. Al centre es veu una petita barca amb un pescador remant.

1930 ca

303.038.32

IMATGES / Pel·lícula / Negatiu



cala morisca

Cala Morisca, amb elevades roques a cada costat que deixen veure un pescador recollint el peix en la seva

1930 ca

303.038.45

IMATGES / Pel·lícula / Negatiu



cala morisca, amb una imatge de pescadors

Cala s'Ull de Vidre, on es pot veure la platja, roques i una barca amb un pescador.

1930 ca

304.008.07

IMATGES / Pel·lícula / Negatiu



paisatge de marina

Cala s'Ull de Vidre, on es pot veure la platja, roques i una barca amb un pescador.

1930 ca

304.010.43

IMATGES / Paper fotogràfic / Negatiu



cala s'ull de vidre

Cameril de l'ermita de Santa Cristina, amb la imatge presidint l'espai. Es veuen també alguns ex-vots penjats

1920 ca

500.025.002

IMATGES / digital / Digital



Cameril de Santa Cristina

Camí de la Verge, a Orihuela del Tremedal. Es pot veure la població més enllà, en la llunyania.

1920 ca

326.033.036

IMATGES / Paper fotogràfic / Positiu



Camí de la Verge, a Orihuela del Tremedal.

Camí de ronda entre les roques per anar a Cala Trons. Es pot veure també el Castell d'en Plaja.

1950 ca

303.003.04

IMATGES / Placa de vidre / Negatiu



camí de ronda per anar a cala trons

Camí de terra envoltat d'arbres en una zona no identificada

1920 ca

319.017.30

IMATGES / Paper fotogràfic / Negatiu



camí envoltat d'ARBRES

Camí de terra flanquejat per ciprers que condueix a Can Taulina, proper a l'ermita de Les Alegries, que es pot

1920 ca

319.016.18

IMATGES / Pel·lícula / Negatiu



camí que condueix a can taulina

FONS PATRIMONIALS

510 MARTÍNEZ - PLANAS

000

SS 510.000.700

700 IMATGES / / /

CONTINGUT

ANYS / TIPOL. DOCUM.

ST

FOTO

Camí veïnal de Miraflores, amb algun arbre a la vorera.
Camí tranquil, sense cap pas de vehicle o vianant.

1910 ca

303.026.05

IMATGES / Placa de vidre /
Negatiu



camí veïnal de miraflores

Camí veïnal envoltat d'arbres a la zona de Miraflores.

1930 ca

302.012.27

IMATGES / Placa de vidre /
Negatiu



camí veïnal envoltat d'arbres de miraflores

Camí enmig de natura que condueix cap a la població de Miraflores. A mà esquerra un dels fills del

1910 ca

304.004.10

IMATGES / Pel·lícula / Negatiu



camí cap a miraflores

Camió de còmics, escrit amb les funcions que feia la petita companyia, preus i altres informacions. Feien

1930 ca

302.017.26

IMATGES / Placa de vidre /
Negatiu



camió de còmics

Camió de còmics, integrat per tres persones, on una d'elles es deia Bon i era el caricaturista. Feien

1930 ca

302.017.25

IMATGES / Placa de vidre /
Negatiu



camió de còmics

Camp amb arbres fruiters en ell, deixant un petit camí de pas al mig.

1930 ca

302.015.16

IMATGES / Placa de vidre /
Negatiu



camp amb arbres fruiters

Camp amb restes de fruiters a cada banda. Es veu gent collint els fruits.

1930 ca

302.009.14

IMATGES / Placa de vidre /
Negatiu



camp amb fruiters

Campanar de l'ermita de la Maredeu de les Alegries, tal com era antigament. En la imatge es veu un tros

1900 ca

303.039.57

IMATGES / Pel·lícula / Negatiu



campanar de l'ermita de les alegries

Campanar de l'església parroquial de Sant Romà amb la bandera roja penjada en el cim, en el transcurs de la

1936

500.026.019

IMATGES / digital / Digital



Campanar amb la bandera roja

FONS PATRIMONIALS

510 MARTÍNEZ - PLANAS

000

SS 510.000.700

700 IMATGES / / /

CONTINGUT

ANYS / TIPOL. DOCUM.

ST

FOTO

Campanes de l'església parroquial de Sant Romà destruïdes i enderrocades després de la destrossa a

1936 ca

500.025.162

IMATGES / digital / digital



Campanes de l'església parroquial enderrocades

Camps ben conreats amb alineacions d'ametllers florits, a dalt de Roca Grossa. Els camps estan delimitats amb

1920 ca

319.016.002

IMATGES / Pel·lícula / Negatiu



campus plens d'ametllers florits

Camps de la zona de Fenals, amb els pagesos segant i fent garbes i la torreta de l'aigua, pintada de rosa.

1920 ca

319.010.03

IMATGES / Placa de vidre / Negatiu



campus de la zona de fenals

Camps sembrats i vinyes de Fenals. Es pot veure la torreta rosa per regar. També es pot veure una gran

1920 ca

319.011.16

IMATGES / Placa de vidre / Negatiu



torreta rosa de fenals i camps de les rodalies

Camps sembrats, un safareig i vinyes de les rodalies de Lloret de Mar. Es pot veure una gran extensió de terres

1920 ca

319.011.17

IMATGES / Placa de vidre / Negatiu



campus de les rodalies de Lloret de mar

Camps, prats i muntanyes no massa poblades d'arbres en un disseminat proper a la població de Lloret de Mar,

1920 ca

319.016.16

IMATGES / Pel·lícula / Negatiu



campus, prats i muntanyes de les rodalies de Lloret de mar

Camps, prats i muntanyes no massa poblades d'arbres en un disseminat proper a Les Alegries. En primer

1920

319.016.17

IMATGES / Pel·lícula / Negatiu



campus de les rodalies de Lloret, sota les alegries

Can Coll d'Horta a mà dreta, amb els seus camps conreats, planes, muntanyes i boscos. Es troba a la

1920 ca

319.011.10

IMATGES / Placa de vidre / Negatiu



fenals des del sanatori

Can Conti, a la Rambla Barnés. Al davant de la façana de la casa hi ha el tancat amb el portal, i en aquest hi ha

1930 ca

303.040.39

IMATGES / Pel·lícula / Negatiu

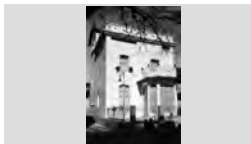

can conti, a la rambla barnés

FONS PATRIMONIALS

510 MARTÍNEZ - PLANAS

000

SS 510.000.700

700 IMATGES / / /

CONTINGUT

ANYS / TIPOL. DOCUM.

ST

FOTO

Can Conti, vista lateral.

1930 ca

303.040.26

IMATGES / Pel·lícula / Negatiu



Can Fauria, carrer Sant Gerard o Guerau, façana.

1930 ca

302.039.20

IMATGES / Placa de vidre /
Negatiu



Can Gallissà, i a primer terme, on hi ha la vegetació, la que en un futur serà la Plaça París.

1915 ca

303.005.06

IMATGES / Placa de vidre /
Negatiu



can gallissà

Can Gastons, a primer terme, en el carrer de les Alegries. El carrer que puja és Conill i Sala.

1930 ca

302.009.11

IMATGES / Placa de vidre /
Negatiu

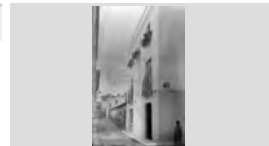

Can Gastons

Can Gastons, amb una imatge en mosaic de la Verge enganxada a la façana.

1930 ca

302.009.12

IMATGES / Placa de vidre /
Negatiu

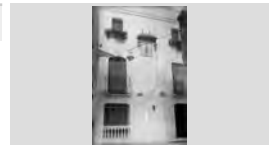

Can Gastons

Can Hendrich en construcció, amb la façana a mig fer. Estava situada al carrer Joan Durall.

1930 ca

302.039.19

IMATGES / Placa de vidre /
Negatiu



can hendrich en construcció

Can Marlès, al carrer Agustí Cabañas, i al fons Can Mauri.

La família podria ser un d'ònsol o membre cos diplomàtic d'algun país europeu de visita a Lloret. Can Marlès, al carrer Agustí Cabañas.

1930 ca

302.038.26

IMATGES / Placa de vidre /
Negatiu

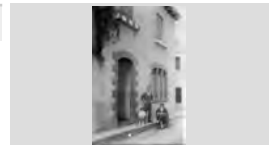

Can Roviralta en els inicis de la seva construcció. Es veu un grup d'homes, que són els paletes que edificaven

1930 ca

302.038.23

IMATGES / Placa de vidre /
Negatiu



can roviralta en construcció

Can Tarrades a la dreta i Xalet Montserrat a l'esquerra. En primer terme, uns matolls del solar del costat.

1930 ca

303.004.06

IMATGES / Placa de vidre /
Negatiu



can tarrades i xalet montserrat

FONS PATRIMONIALS

510 MARTÍNEZ - PLANAS

000 SS 510.000.700

700 IMATGES / / /

CONTINGUT

ANYS / TIPOL. DOCUM.

ST

FOTO

Canelobre molt alt de metall i al costat una imatge de la Mare de Déu de Montserrat en fusta. Pertanyen a Risec-

1930 ca

304.006.06

IMATGES / Pel·lícula / Negatiu



canelobre de metall i escultura de la mare de déu

Cant coral de l'Orfeó Lloretenc dirigit pel mossèn a la Plaça del Carme. Els cantaires estan situats a Cal

1925 ca

319.009.05

IMATGES / Placa de vidre / Negatiu



cant coral a la plaça del carme

Cant coral dirigit pel mossèn en una plaça sense identificar. Els cantaires estan situats dalt d'una tarima.

1925 ca

319.018.13

IMATGES / Paper fotogràfic / Negatiu



cant coral

Canyelles, amb Es Bullens a primer terme.

1930 ca

302.006.11

IMATGES / Placa de vidre / Negatiu



paisatge de marina. Canyelles amb es Bullens

Capella abans d'arribar a l'ermita de Santa Cristina, envoltada d'ametllers i camps de conreu. Al fons es pot

1920 ca

319.016.23

IMATGES / Pel·lícula / Negatiu



capella i ermita de santa cristina

Capella abans d'arribar a l'ermita de Santa Cristina, envoltada d'arbres i camps de conreu en l'anomenat

1915 ca

319.018.14

IMATGES / Paper fotogràfic / Negatiu



capella i ermita de santa cristina

Capella de la marededéu de Gràcia, coneguda també com a marededéu petita, al camí de Sant Pere del Bosc.

1920 ca

302.015.11

IMATGES / Placa de vidre / Negatiu



capella de la marededéu de gràcia

Capella de la marededéu de Gràcia, coneguda també com a marededéu petita, al camí de Sant Pere del Bosc.

1920 ca

319.017.26

IMATGES / Paper fotogràfic / Negatiu



capella de la marededéu de gràcia

Capella de les monges franceses, al Col·legi Immaculada Concepció. Es veu l'altar i els ornamentals.

1930 ca

302.003.28

IMATGES / Placa de vidre / Negatiu



capella de les monges franceses

FONS PATRIMONIALS

510 MARTÍNEZ - PLANAS

000

SS 510.000.700

700 IMATGES / / /

CONTINGUT

ANYS / TIPOL. DOCUM.

ST

FOTO

Capella del col·legi Cor de Maria, presidida per l'altar i les imatges de la Verge i els Sants.

1930 ca

302.002.07

IMATGES / Placa de vidre / Negatiu

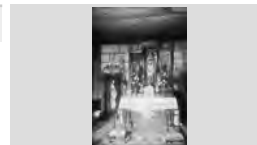

interior de la capella del col·legi cor de maria

Capella del Col·legi Cor de Maria. Es pot veure l'altar, ornamentals i làmpades, que tenen forma de cor.

1930 ca

302.003.23

IMATGES / Placa de vidre / Negatiu



capella col·legi cor de maria

Capella del santíssim pràcticament acabada. 1916

1916 ca.

066.213.122

IMATGES / /

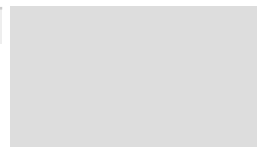

Capella del Santíssim Sagrament. Vista de l'exterior abans del 1936.

1930 ca.

066.213.113

IMATGES / /

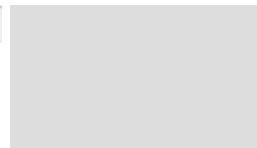

Capellà possiblement del poble de Miraflores a dalt de cavall, seguit per una petita comitiva de nens, en un dels

1910 ca

303.027.13

IMATGES / Placa de vidre / Negatiu



capellà a dalt de cavall

Capellà predicant enfilat a la creu de terme modernista obra de Puig i Cadafalch en motiu de l'Aplec de Sant

1910 ca

303.039.32

IMATGES / Pel·lícula / Negatiu



capellà predicant a la creu de terme de sant pere del

Capellans i autoritats congregades a la inauguració de la Caixa d'Estalvis de Lloret a la Plaça de l'Església,

1946

500.025.101

IMATGES / digital / Digital



Inauguració de la Caixa d'Estalvis

Capelleta entornada, amb vistes al mar, prop de l'ermita de Santa Cristina. En la imatge es veuen els

1910 ca

319.010.08

IMATGES / Placa de vidre / Negatiu



capelleta i ametllers prop de santa cristina

Capes, dalmàtiques i altres ornamentals litúrgics de notable valor artístic.

1916 ca.

066.213.116

IMATGES / /

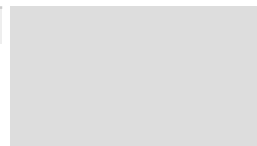

FONS PATRIMONIALS

510 MARTÍNEZ - PLANAS

000

SS 510.000.700

700 IMATGES / / /

CONTINGUT

ANYS / TIPOL. DOCUM.

ST

FOTO

Carboner amb el seu carro i cavall al davant de la façana de Ca les Basses. Més enllà, Can Durall.

1940 ca

303.040.001

IMATGES / Pel·lícula / Negatiu



carbones davant les façanes de ca les basses i can

Carrer cèntric de Lloret de Mar amb la rectoria al fons i les diverses façanes de les cases.

1920 ca

302.038.25

IMATGES / Placa de vidre / Negatiu

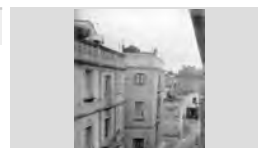

carrer cèntric de lloret de mar

Carrer d'un indret sense identificar, amb una palmera a mà dreta i un molí d'estil holandès.

1945 ca

303.033.11

IMATGES / Placa de vidre / Negatiu



carrer d'un indret sense identificar

Carrer d'un poble sense identificar, amb les façanes arrenclades de les seves cases, algunes d'elles amb

1920 ca

303.031.21

IMATGES / Placa de vidre / Negatiu



carrer d'un poble sense identificar

Carrer d'un poblet de muntanya, amb una forta pendent, divisant-se el campanar de l'església al fons.

1930 ca

302.015.15

IMATGES / Placa de vidre / Negatiu

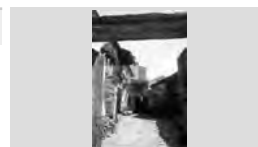

carrer d'un poblet de muntanya

Carrer de Sant Carles, amb molta gentada, en el dia d'una celebració, que podria ser el bateig de Conxita

1930 ca

302.013.03

IMATGES / Placa de vidre / Negatiu



carrer sant carles en el dia d'una celebració

Carrer de Sant Carles, amb molta gentada, en el dia d'una celebració. La primera casa dels balcons a mà

1930 ca

302.013.002

IMATGES / Placa de vidre / Negatiu

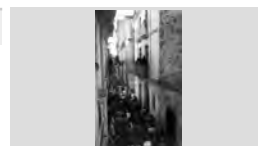

carrer sant carles en el dia d'una celebració

Carrer dels Màrtirs que comunica amb el Passeig de mossèn Jacint Verdaguer. A la dreta, can Joan del bar i

1930 ca

303.023.11

IMATGES / Placa de vidre / Negatiu

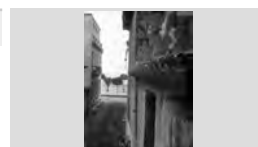

carrer dels màrtirs que comunica amb el passeig de

Carrer Emili Passapera, amb les seves cases, i al fons el Passeig de mossèn Jacint Verdaguer.

1930 ca

303.004.24

IMATGES / Placa de vidre / Negatiu

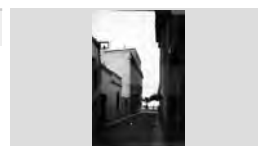

carrer emili passapera

FONS PATRIMONIALS

510 MARTÍNEZ - PLANAS

000 SS 510.000.700

700 IMATGES / / /

CONTINGUT

ANYS / TIPOL. DOCUM.

ST

FOTO

Carrer no identificat amb cases i pisos a cada costat.

1930 ca

302.011.08

IMATGES / Placa de vidre /
Negatiu

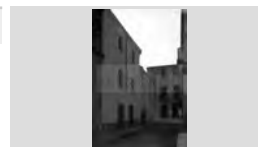

carrer amb cases

Carrer Prat de la Riba, amb totes les seves façanes. Es poden distingir algunes cases conegudes.

1930 ca

303.004.25

IMATGES / Placa de vidre /
Negatiu



carrer prat de la riba

Carrer Sant Pere, amb les façanes de les cases que hi ha a cada costat.

1930 ca

302.011.13

IMATGES / Placa de vidre /
Negatiu

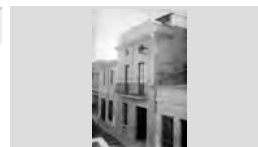

cases del carrer sant pere

Carrer Sant Baldri i cases a cada costat.

1930 ca

302.020.10

IMATGES / Placa de vidre /
Negatiu

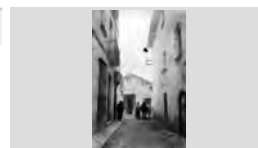

Carrer Sant Salvador -de la Farmàcia Martínez- als anys 20, amb algunes cases en mal estat o derruïdes. La

1920 ca

500.026.012

IMATGES / digital / Digital

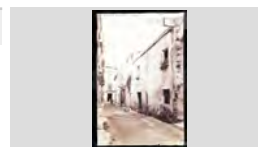

Carrer de la Farmàcia Martínez

Carrer Santa Cristina, amb El Rosal a mà dreta, Can Magí a mà esquerra i Can Bal-latines a primer terme.

1950 ca

302.008.16

IMATGES / Placa de vidre /
Negatiu

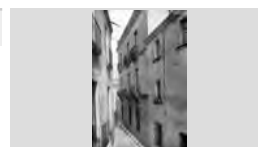

carrer santa cristina

Carretera d'accés a Lloret de Mar envoltada per arbres plataners a cada costat de les voreres. Al voltant, hi ha

1920 ca

319.010.10

IMATGES / Placa de vidre /
Negatiu



carretera d'accés a lloret de mar

Carretera de Blanes i camps dels contorns, amb algunes cases disseminades.

1958 ca

303.004.001

IMATGES / Placa de vidre /
Negatiu



carretera a blanes i camps dels contorns

Carretes i cavalls parats en un costat d'una plaça d'una població sense identificar. Sembla que l'edifici que

1920 ca

303.033.17

IMATGES / Placa de vidre /
Negatiu



carretes i cavalls en una plaça d'una població

FONS PATRIMONIALS

510 MARTÍNEZ - PLANAS

000 SS 510.000.700

700 IMATGES / / /

CONTINGUT

ANYS / TIPOL. DOCUM.

ST

FOTO

Carrossa de Carnestoltes pel Passeig de Mossèn Jacint Verdaguer, tota envoltada de gent, alguns d'ells

1922

302.019.06

IMATGES / Placa de vidre / Negatiu



carrossa amb el senyor carnestoltes al damunt

Carruatge per a viatgers camí de Miraflores. Es pot veure el carruatge tirat per quatre cavalls, amb

1910 ca

303.026.09

IMATGES / Placa de vidre / Negatiu



carruatge per a viatgers camí de miraflores

Carta adreçada a Karl Faust quan estava a Itàlia, a Milà. Cal transcriure la postal pel darrere.

1900

326.033.037

IMATGES / Paper fotogràfic / Positiu



Carta adreçada a Karl Faust quan estava a Itàlia

Casa anomenada Bon Repòs, a sobre de Sa Caleta. L'home assegut prop dela font és el propietari.

1930 ca

303.005.08

IMATGES / Placa de vidre / Negatiu

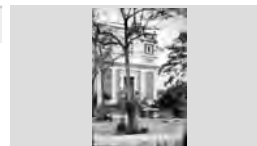

casa anomenada bon repòs

Casa de camp de grans dimensions enturonada i envoltada de vegetació.

1910 ca

303.026.17

IMATGES / Placa de vidre / Negatiu



casa de camp

Casa de camp de la família de Laguardia a Miraflores. A la imatge, els fills de l'Emili Martínez i altres nens

1910 ca

304.004.32

IMATGES / Pel·lícula / Negatiu



casa de camp de la família de laguardia a miraflores

Casa de camp envoltada d'arbres i natura a la zona propera a Miraflores. Es veu una petita part d'aquesta a

1910 ca

304.004.42

IMATGES / Pel·lícula / Negatiu



casa de camp de la zona de miraflores

Casa de camp envoltada de vegetació amb vistes al mar. Sembla estar abandonada.

1920 ca

304.002.23

IMATGES / Pel·lícula / Negatiu



casa de camp amb vistes al mar

Casa de camp senyorial d'una zona de muntanya, amb la teulada feta amb plaques de pissarra i rematada

1930 ca

319.015.001

IMATGES / Pel·lícula / Negatiu



casa de camp d'una zona de muntanya

FONS PATRIMONIALS

510 MARTÍNEZ - PLANAS

000

SS 510.000.700

700 IMATGES / / /

CONTINGUT

ANYS / TIPOL. DOCUM.

ST

FOTO

Casa de camp senyorial de grans dimensions situada en un turó. Sense identificar. Sembla abandonada.

1920 ca

304.002.25

IMATGES / Pel·lícula / Negatiu



casa de camp senyorial sense identificar

Casa de camp senyorial sense identificar integrada per dos cossos amb teulada a doble vertent i un cos central

1920 ca

304.002.24

IMATGES / Pel·lícula / Negatiu



casa senyorial d'un poble de muntanya

Casa de camp senyorial sense identificar integrada per dos cossos amb teulada a doble vertent i un cos central

1920 ca

304.002.26

IMATGES / Pel·lícula / Negatiu



casa de camp senyorial sense identificar

Casa de muntanya senyorial vista des d'una altra perspectiva. Destaca la teulada a doble vertent amb un

1930 ca

319.015.002

IMATGES / Pel·lícula / Negatiu



casa de camp d'una zona de muntanya

Casa de muntanya senyorial vista des d'una altra perspectiva. Destaca la teulada a doble vertent amb un

1930 ca

319.015.04

IMATGES / Pel·lícula / Negatiu

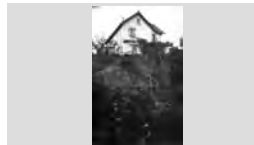

casa de camp d'un poble de muntanya

Casa de muntanya senyorial vista des d'una altra perspectiva. Destaquen les teulades a doble vertent

1930 ca

319.015.06

IMATGES / Pel·lícula / Negatiu



façana d'una casa de camp en un poble de muntanya

Casa de muntanya, amb la façana de pedra de la zona i construïda salvant un fort desnivell al trobar-se

1930 ca

304.009.05

IMATGES / Pel·lícula / Negatiu

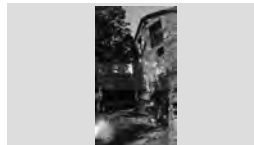

casa de muntanya

Casa de pagès amb els seus camps de conreu i jardins en primer terme, situada on actualment hi ha l'Hotel

1930 ca

303.040.13

IMATGES / Pel·lícula / Negatiu



casa de pagès

Casa de pagès indeterminada

1910 ca

054.406.040

Impressió digital en foli DIN A4

FOTOGRAFIC / PAPER /
FOTOGRAFIA

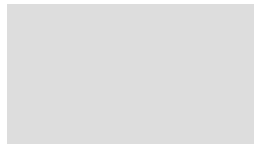

FONS PATRIMONIALS

510 MARTÍNEZ - PLANAS

000

SS 510.000.700

700 IMATGES / / /

CONTINGUT

ANYS / TIPOL. DOCUM.

ST

FOTO

Casa del Barri de Venècia, amb diverses persones a la façana.

1920 ca

303.005.14

IMATGES / Placa de vidre / Negatiu



casa del barri de venècia

Casa del Doctor Adler. Es pot veure la façana i el pati exterior de la casa.

1930 ca

303.004.11

IMATGES / Placa de vidre / Negatiu



casa del doctor adler

Casa del sastre Frigola, al carrer Emili Martinez. Es pot veure la façana de la casa, amb l'aparador al costat de

1950 ca

303.004.08

IMATGES / Placa de vidre / Negatiu



sastre frigola

Casa del vigilant de Sant Pere del Bosc, en el camí cap al santuari.

1927 ca

302.040.18

IMATGES / Placa de vidre / Negatiu



casa del vigilant de sant pere del bosc

Casa en construcció de la Urbanització de Can Macià. Es veu uns paletes posant pel fotògraf.

1930 ca

302.009.23

IMATGES / Placa de vidre / Negatiu



casa en construcció de la zona de can macià

Casa o xalet de la família Castanyer a la platja de Fenals, actualment Hotel Rigat Park. A la façana

1930 ca

303.040.11

IMATGES / Pel·lícula / Negatiu



Casa o xalet de la família Castanyer a la platja de Fenals, actualment Hotel Rigat Park. A la façana

1930 ca

303.040.12

IMATGES / Pel·lícula / Negatiu



Casa o xalet de la família Castanyer a la platja de Fenals, actualment Hotel Rigat Park. Pati, jardí i punta

1930 ca

303.040.24

IMATGES / Pel·lícula / Negatiu



Casa o xalet de la família Castanyer a la platja de Fenals, actualment Hotel Rigat Park. Punta de Garbí.

1930 ca

304.007.24

IMATGES / Pel·lícula / Negatiu

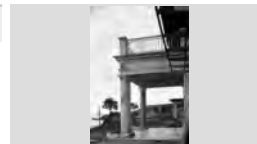

FONS PATRIMONIALS

510 MARTÍNEZ - PLANAS

000

SS 510.000.700

700 IMATGES / / /

CONTINGUT

ANYS / TIPOL. DOCUM.

ST

FOTO

Casa que fa cantonada amb el carrer de la Vila.

1930 ca

302.009.03

IMATGES / Placa de vidre /
Negatiu

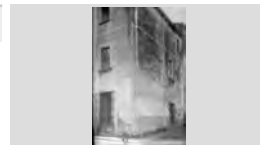

casa cantonada carrer de la vila

Casa rural de pedra a la muntanya, sembla situada en un turó. Es veu la família, que ha volgut sortir a la

1930 ca

302.015.19

IMATGES / Placa de vidre /
Negatiu



casa rural

Casa senyorial situada en el turó de Can Macià però per la part del seu darrere. Es pot veure tota la muntanya

1910 ca

319.010.14

IMATGES / Placa de vidre /
Negatiu



casa senyorial situada al darrere de Can Macià

"Casal de la Obrera", vist lateralment.

1930 ca

302.011.21

IMATGES / Placa de vidre /
Negatiu



"casal de la obrera"

Casament de la Sra. Conxita de Gallart amb Manel Gallart. En la imatge es veu la núvia amb un convidat,

1930 ca

303.040.54

IMATGES / Pel·lícula / Negatiu



casament sra. conxita de gallart

Casament de la Sra. Conxita de Gallart amb Manel Gallart. En la imatge es veu la núvia amb un convidat,

1930 ca

304.012.19

IMATGES / Paper fotogràfic /
Negatiu

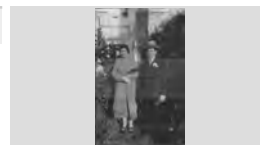

retrat parella

Casament del Sr. Manel Gallart i la Sra. Conxita a l'ermita de Les Alegries, tota engalanada per a l'ocasió.

1930 ca

303.040.53

IMATGES / Pel·lícula / Negatiu



casament manel gallart a les alegries

Cascada Trinidad, al Parc Natural del Monasterio de Piedra de Saragossa. Es diu així per la divisió en tres de

1920 ca

304.003.09

IMATGES / Pel·lícula / Negatiu

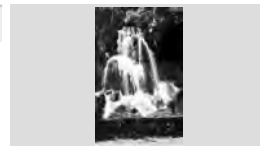

cascada trinidad, al parc natural del monasterio de

Cases de pagès de Miraflores, població on acostumava a anar l'autor de la fotografia.

1930 ca

302.012.25

IMATGES / Placa de vidre /
Negatiu



cases de pagès de miraflores

FONS PATRIMONIALS

510 MARTÍNEZ - PLANAS

000

SS 510.000.700

700 IMATGES / / /

CONTINGUT

ANYS / TIPOL. DOCUM.

ST

FOTO

Cases del final del carrer de Sant Pere, on es poden distingir algunes façanes conegudes.

1910 ca

303.004.21

IMATGES / Placa de vidre / Negatiu



cases del final del carrer de sant pere

Cases disseminades del barri de les Tres Creus i zona actual Centre Comercial Carabela, envoltades d' horts.

1920 ca

303.004.18

IMATGES / Placa de vidre / Negatiu



Cases diverses d'un poblet de Castella. En primer terme, un camp sembrat d'hortalisses i a continuació una

1910 ca

303.024.12

IMATGES / Placa de vidre / Negatiu



cases diverses d'un poblet de castella

Cases vora la platja de Lloret, properes a la Urbanització Can Macià, la de la dreta és Villa Montserrat i la de

1930 ca

302.008.20

IMATGES / Placa de vidre / Negatiu



cases vora la platja

Caseta del vigilant de Sant Pere del Bosc, envoltada d'arbres i natura.

1930 ca

302.025.11

IMATGES / Placa de vidre / Negatiu



caseta del vigilant de sant pere del bosc

Caseta en un dels camps de la imatge, on els pagesos guardaven els útils per a llaurar i conrear la terra. També

1920 ca

319.011.15

IMATGES / Placa de vidre / Negatiu



casetes a la carretera de vidreres

Caseta per molts utilitzada com a soplug en cas de pluja, direcció a l'Àngel, a Sant Pere del Bosc.

1930 ca

302.025.08

IMATGES / Placa de vidre / Negatiu



caseta direcció a l'àngel a sant pere del bosc

Casetes de bany dels Banys Ventura de la platja de Lloret en una posta de sol. La imatge és un tant fosca.

1930 ca

500.025.265

IMATGES / digital / digital



Casetes de banys en una posta de sol

Castell de Sant Joan mig en ruïnes, abans de desaparèixer definitivament el 1923. Hi ha un home al

1920 ca

303.034.11

IMATGES / Placa de vidre / Negatiu



castell de sant joan

FONS PATRIMONIALS

510 MARTÍNEZ - PLANAS

000 SS 510.000.700

700 IMATGES / / /

CONTINGUT

ANYS / TIPOL. DOCUM.

ST

FOTO

Castell de Sant Joan quan va caure l'últim tros. En primer terme es veu molta vegetació de matolls.

1923

302.010.19

IMATGES / Placa de vidre / Negatiu



castell de sant joan

Casulla ricament bordada amb decoracions vegetals a Sant Martí de Llèmana.

1926

302.014.001

IMATGES / Placa de vidre / Negatiu



casulla de l'església de sant martí de llèmana

Catedral de Segovia i en primer terme, la típica glorieta que es troba a la plaça.

1920 ca

304.001.48

IMATGES / Pel·lícula / Negatiu



catedral de segovia

Cavall i genet en un centre hípic eqüestre.

1930 ca

303.008.18

IMATGES / Placa de vidre / Negatiu



cavall i genet

Celebració d'un àpat de germanor en un saló d'un edifici antic sense identificar.

1926 ca

302.013.25

IMATGES / Placa de vidre / Negatiu



àpat en un edifici antic

Celebració de Carnestoltes a la Plaça d'Espanya, on es veu una carrossa simulant un vaixell i al seu costat uns

1924

302.019.08

IMATGES / Placa de vidre / Negatiu



celebració de carnestoltes a la plaça d'espanya

Celebració de Carnestoltes al Barri de Venècia, on es veu una carrossa amb gent a dalt i pels costats, molts

1924

302.019.07

IMATGES / Placa de vidre / Negatiu



celebració de carnestoltes al barri de venècia

Celebració del Carnestoltes a la platja de Lloret, on es veu uns cavalls engalanats i part de la gent disfressada.

1924 ca

302.019.09

IMATGES / Placa de vidre / Negatiu



celebració del carnestoltes a la platja de lloret

Celebració en el carrer de la Vila, prop de Can Maitanquis, amb la gent entaulada menjant .

1920 ca

303.009.002

IMATGES / Placa de vidre / Negatiu



celebració festiva en el carrer de la vila, prop de can

FONS PATRIMONIALS

510 MARTÍNEZ - PLANAS

000

SS 510.000.700

700 IMATGES / / /

CONTINGUT

ANYS / TIPOL. DOCUM.

ST

FOTO

Celebració popular amb una gran aglomeració de gent a la Plaça d'Espanya.

1920 ca

303.009.12

IMATGES / Placa de vidre / Negatiu



celebració a la plaça d'espanya

Cementiri de Sant Martí de Llémana, annex a l'església parroquial. Fotografia presa des d'una porxada del

1926

302.014.04

IMATGES / Placa de vidre / Negatiu



cementiri de sant martí de llémana

Cementiri modernista de Lloret de Mar, on es poden distingir els hipogeus i panteons de les famílies més

1930 ca

303.039.51

IMATGES / Pel·lícula / Negatiu



cementiri modernista de lloret de mar

Central elèctrica en una zona d'alta muntanya sense identificar.

1930 ca

304.009.09

IMATGES / Pel·lícula / Negatiu



central elèctrica en una zona d'alta muntanya

Ciclista Pere Isern corrent pel Passeig de mossèn Jacint Verdaguer, amb ple de gent mirant la cursa. Al fons es

1902 ca

500.025.220

IMATGES / digital / digital



Un ciclista pel Passeig

Ciclista Pere Isern corrent pel Passeig de mossèn Jacint Verdaguer, amb ple de gent mirant la cursa.

1910 ca

303.023.26

IMATGES / Placa de vidre / Negatiu



ciclista al passeig de mossèn jacint verdaguer

Cinc crucifixos de metall de diferents models. Pertanyen a Risec-Objectes

1930 ca

304.006.24

IMATGES / Pel·lícula / Negatiu



cinc crucifixos de metall de diferents models

Cinc escultures representant animals: un ós, un àguila, un lleó, un tàbec i un cargol , tots pertanyents a Risec-

1930 ca

304.006.32

IMATGES / Pel·lícula / Negatiu



cinc escultures representant diversos animals

Cinc escultures representant animals: un ós, un àguila, un lleó, un tàbec i un cargol , tots pertanyents a Risec-

1930 ca

304.006.34

IMATGES / Pel·lícula / Negatiu



cinc escultures representant diversos animals

FONS PATRIMONIALS

510 MARTÍNEZ - PLANAS

000

SS 510.000.700

700 IMATGES / / /

CONTINGUT

ANYS / TIPOL. DOCUM.

ST

FOTO

Cinc imatges en una sola placa: cinc imatges que mostren diferents armaris d'apotecari i pots de

1930 ca

319.007.12

IMATGES / Placa de vidre / Negatiu



cinc imatges d'armaris d'apotecari i pots de farmàcia

Cinc imatges sembla en pedra representatives de la Mare de Déu i el Sagrat Cor. Pertanyen a Risec-

1930 ca

304.006.26

IMATGES / Pel·lícula / Negatiu



cinc imatges de la verge i el sagrat cor

Cinc làmpades de taula amb pantalla decorada amb diferents motius, una d'elles infantils. Totes elles porten

1930 ca

304.006.09

IMATGES / Pel·lícula / Negatiu



cinc làmpades de taula amb pantalla

Cinc làmpades de taula de diferents models amb fil elèctric per a ser endollades. Pertanyen a Risec-

1930 ca

304.006.25

IMATGES / Pel·lícula / Negatiu



cinc làmpades de diferents models

Cinc retrats masculins, un d'ells de Mauricio Willxomns, i primera pàgina del llibre "Pràctica o repertori utilíssim

1920 ca

319.015.31

IMATGES / Pel·lícula / Negatiu



cinc retrats masculins i primera pàgina del llibre pràctica

Cistelleta de ceràmica decorada, situada a sobre d'una taula, en el seu museu-estudi. Objectes decoratius

1940 ca

500.025.254

IMATGES / digital / digital



Cistelleta decorada de ceràmica

Ciutat marinera d'Alacant. En primer terme, el mar, i al fons la ciutat amb una imponent muntanya pelada

1930 ca

302.018.05

IMATGES / Placa de vidre / Negatiu



ciutat marinera d'Alacant

Claustre gòtic d'un edifici religiós de Barcelona.

1926 ca

302.013.24

IMATGES / Placa de vidre / Negatiu



claustre gòtic

Cobert amb taules i cadires per a relaxar-se gaudint d'una vista amb unes escarpades muntanyes i un poblet

1930 ca

304.009.11

IMATGES / Pel·lícula / Negatiu



cobert d'un hotel o residència d'un poble de muntanya

FONS PATRIMONIALS

510 MARTÍNEZ - PLANAS

000

SS 510.000.700

700 IMATGES / / /

CONTINGUT

ANYS / TIPOL. DOCUM.

ST

FOTO

Cobla orquestra tocant sardanes a la plaça del santuari de Sant Pere del Bosc.
Segons el Sr. Josep Loredo, es tracta d'una actuació de la Cobla Llevantina de Calella, dirigida per Josep Maria Cobla a l'aplec de Sant Pere del Bosc

1920 ca

302.040.21

IMATGES / Placa de vidre / Negatiu



Col·legi Immaculada Concepció, també conegut pel xalet rosa i per la Torre Barnés. En primer terme es veu

1906

302.014.24

IMATGES / Placa de vidre / Negatiu



col·legi immaculada concepció

Col·legi Immaculada Concepció, també conegut pel xalet rosa i per la Torre Barnés. En primer terme es veu

1906

319.019.30

IMATGES / Paper fotogràfic / Negatiu



col·legi immaculada concepció

Col·locació primera pedra obres capella Santíssim Sagrament la Diada de Sant Sebastià. S'hi veu carrer de

1914

302.034.11

IMATGES / Placa de vidre / Negatiu



Columnes totalment ornamentades amb elements modernistes, formant part de la balconada de l'Orfeó

1920 ca

326.033.015

IMATGES / Paper fotogràfic / Positiu

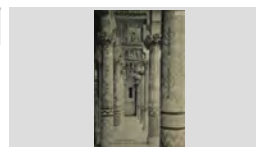

Columnata de la balconada del Palau de la Música

Començament del Passeig de mossèn Jacint Verdaguer, amb les palmeres a primer terme i

1930 ca

302.037.04

IMATGES / Placa de vidre / Negatiu



començament del passeig de mossèn jacint verdaguer i

Comitiva de cotxes engalanats en motiu de la Festa de Sant Cristòfol, a la Rambla Barnés.

1940 ca

500.025.320

IMATGES / digital / digital

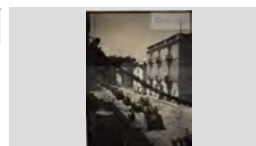

Comitiva de cotxes en la Festa de Sant Cristòfol

Comitiva que surt de l'església de Sant Romà en el bateig de Conxita Piguillem i Bassas.

1920

302.013.04

IMATGES / Placa de vidre / Negatiu

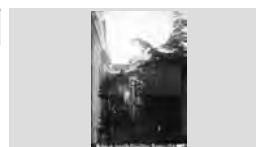

bateig de conxita piguillem i bassas

Comunió de Maria Andreu, agenollada en una cadira al davant d'una imatge de la Creu en un jardí d'una casa

1920 ca

303.040.46

IMATGES / Pel·lícula / Negatiu



comunió de maria andreu

FONS PATRIMONIALS

510 MARTÍNEZ - PLANAS

000

SS 510.000.700

700 IMATGES / / /

CONTINGUT

ANYS / TIPOL. DOCUM.

ST

FOTO

Concentració davant la Plaça de la Vila el dia de Carnestoltes. Es veu molta gent disfressada amb

1917

302.019.03

IMATGES / Placa de vidre / Negatiu



la plaça de la vila per carnestoltes

Concentració de gent a la platja de Lloret, possiblement a l'espera de l'arribada de les barques en l'Aplec de

1910 ca

303.009.28

IMATGES / Placa de vidre / Negatiu



concentració de gent a la platja de lloret

Concentració de gent al voltant de la creu de terme de Sant Pere del Bosc, obra de Puig i Cadafalch.

1927

302.040.16

IMATGES / Placa de vidre / Negatiu



cants a la creu de terme de sant pere del bosc

Concentració de gent al voltant de la creu de terme de Sant Pere del Bosc, obra de Puig i Cadafalch.

1930 ca

303.039.31

IMATGES / Pel·lícula / Negatiu



concentració a la creu de terme per l' aplec de sant pere

Concentració de gent davant la creu de terme de Sant Pere del Bosc en motiu del seu Aplec.

1920 ca

303.001.11

IMATGES / Placa de vidre / Negatiu



creu de terme a l'aplec de sant pere del bosc

Concentració de gent davant la creu de terme de Sant Pere del Bosc en motiu del seu Aplec. Es veu el monjo

1927

303.001.09

IMATGES / Placa de vidre / Negatiu



concentració davant la creu de terme de sant pere del

Concentració de gent en motiu de l'Aplec de Sant Pere del Bosc, al davant del santuari.

1920 ca

302.040.11

IMATGES / Placa de vidre / Negatiu



aplec de sant pere del bosc

Concentració de gent en motiu de la festa de la marededéu d'agost. Es veu grups de gent formant

1927 ca

302.037.03

IMATGES / Placa de vidre / Negatiu



sardanes al passeig de mossèn jacint verdaguer

Concentració de persones al davant de l'Ajuntament en motiu d'alguna efemèride. La majoria de convocats són

1910 ca

319.018.22

IMATGES / Paper fotogràfic / Negatiu



concentració al passeig de mossèn jacint verdaguer

FONS PATRIMONIALS

510 MARTÍNEZ - PLANAS

000

SS 510.000.700

700 IMATGES / / /

CONTINGUT**ANYS / TIPOL. DOCUM.****ST****FOTO**

Concentració popular davant de l'Ajuntament per una celebració local, amb rutllanes al voltant d'un pal per a

1920 ca

303.009.10

IMATGES / Placa de vidre / Negatiu



concurs de sardanes per a la festa major

Concentració popular davant el santuari de Sant Pere del Bosc en el dia del seu Aplec.

1920 ca

302.040.19

IMATGES / Placa de vidre / Negatiu



concentració popular davant el santuari de sant pere del

Concentració popular davant la capella de Sant Pere del Bosc. Es pot veure capellans, infants i adults amb

1920 ca

303.039.35

IMATGES / Pel·lícula / Negatiu



aplec de sant pere del bosc

Concentració popular davant la creu de terme de Puig i Cadafalch en el dia de l'Aplec de Sant Pere del Bosc

1924

302.040.24

IMATGES / Placa de vidre / Negatiu



concentració popular davant la creu de terme de sant

Concentració popular en el Passeig Mossèn Jacint Verdaguer per Carnestoltes. Es veu la gent disfressada

1917

302.019.04

IMATGES / Placa de vidre / Negatiu



passeig mossèn jacint verdaguer per carnestoltes

Concentració popular en motiu d'una celebració local. Tota la gent està d'esquena, mirant tots al mateix lloc.

1910 ca

303.021.18

IMATGES / Placa de vidre / Negatiu



concentració popular

Concentració popular en motiu de la inauguració del "Casal de la Obrera" a Lloret de Mar. Entre els convidats

1924

304.014.08

IMATGES / Paper fotogràfic / Negatiu

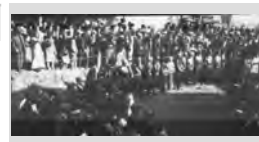

inaUGURACIÓ DEL CASAL DE LA OBRERA

Concentració popular en motiu de la inauguració del Casal de la Obrera a Lloret de Mar. Entre els convidats

1924

303.040.56

IMATGES / Pel·lícula / Negatiu



inauguració del casal de la obrera

Concentració popular en motiu de la inauguració del Casal de la Obrera a Lloret de Mar. Entre els convidats

1924

303.040.57

IMATGES / Pel·lícula / Negatiu



inauguració del "casal de la obrera"

FONS PATRIMONIALS

510 MARTÍNEZ - PLANAS

000

SS 510.000.700

700 IMATGES / / /

CONTINGUT

ANYS / TIPOL. DOCUM.

ST

FOTO

Concentració popular per alguna celebració a la Plaça Piferrer. Es veu la coral parroquial, amb alguns

1927

302.033.21

IMATGES / Placa de vidre / Negatiu



concentració popular a la plaça piferrer

Concentració popular per alguna celebració al Passeig de mossèn Jacint Verdaguer. Es pot veure les façanes

1910 circa

302.036.14

IMATGES / Placa de vidre / Negatiu



concentració popular al passeig de mossèn jacint

Concentració popular per una celebració local, amb rutllanes al voltant d'un pal per a portar a terme el

1930 ca

303.009.07

IMATGES / Placa de vidre / Negatiu



concurs de sardanes

Concentració popular, amb el bisbe, capellans, algunes monges franceses incloses i alumnes en motiu de la

1924

304.001.19

IMATGES / Pel·lícula / Negatiu



inauguració del casal de la obrera

Concentració popular, amb orquestra de músics inclosa, a Sant Pere del Bosc en motiu d'una visita pastoral feta

1920 ca

303.010.14

IMATGES / Placa de vidre / Negatiu



concentració polular en motiu d'una visita pastoral a sant

Concòrdia o Farmacopea de l'any 1535.

1535

324.003.010

Portada

IMATGES / PAPER / FOTOGRAFIA



Concurs de sardanes a la Plaça de la Vila, on es poden veure les colles amb un pal al mig on figura el número

1925 ca

500.025.333

IMATGES / digital / digital



Concurs de sardanes a la Plaça de l'Ajuntament

Concurs de sardanes al davant de l'Ajuntament. Es veuen unes poques rutllanes però una concentració de

1920 ca

303.009.08

IMATGES / Placa de vidre / Negatiu



concurs de sardanes davant de l'ajuntament

Confluència carrer Pelai amb Plaça de Catalunya engalanada i plena de soldats en formació per la

1940 ca

500.025.174

IMATGES / digital / digital



Avinguda de Barcelona engalanada i plena de soldats en

FONS PATRIMONIALS

510 MARTÍNEZ - PLANAS

000

SS 510.000.700

700 IMATGES / / /

CONTINGUT

ANYS / TIPOL. DOCUM.

ST

FOTO

Construcció d'un hipogeu, amb els paletes en plena feina. Una de les tombes en primer terme que es pot

1930 ca

302.019.28

IMATGES / Placa de vidre / Negatiu



construcció d'un hipogeu en el cementiri de lloret de mar

Construcció d'un xalet de la Urbanització de Can Macià.

1905

303.004.19

IMATGES / Placa de vidre / Negatiu

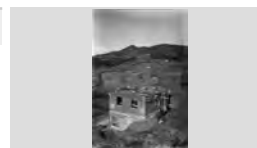

construcció d'un xalet de la urbanització de can macià

Construcció de Can Roviralta, on es veu la casa amb els maons encara a la vista.

1940 ca

302.038.16

IMATGES / Placa de vidre / Negatiu



construcció de can roviralta

Construcció de Can Roviralta, on es veu la construcció en els seus inicis.

1940 ca

302.038.17

IMATGES / Placa de vidre / Negatiu



construcció de can roviralta

Construcció del temple expiatori de la Sagrada Família, obra de l'insigne arquitecte català Antoni Gaudí. Es pot

1920 ca

303.034.17

IMATGES / Placa de vidre / Negatiu



la sagrada família

Construcció del temple expiatori de la Sagrada Família, obra de l'insigne arquitecte català Antoni Gaudí. Es pot

1920 ca

319.009.06

IMATGES / Placa de vidre / Negatiu

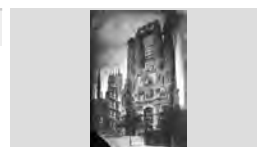

la sagrada família

Construcció del temple expiatori de la Sagrada Família, obra de l'insigne arquitecte català Antoni Gaudí. Es pot

1920 ca

319.021.05

IMATGES / PAPER / FOTOGRAFIA

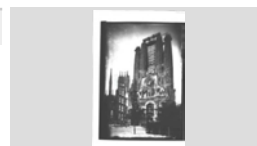

temple de la sagrada família

Construcció del xalet de Cal Senyor Esteve, al capdamunt del turó, i altres xalets escampats per la

1948 ca

303.012.15

IMATGES / Placa de vidre / Negatiu



construcció del xalet de cal senyor esteve

Construcció del xalet de la Urbanització de Can Macià, darrere del Rosamar.

1930 ca

302.008.19

IMATGES / Placa de vidre / Negatiu



xalet de la urbanització de can macià

FONS PATRIMONIALS

510 MARTÍNEZ - PLANAS

000

SS 510.000.700

700 IMATGES / / /

CONTINGUT**ANYS / TIPOL. DOCUM.****ST****FOTO**

Contrallum a la zona d'Es Frares, amb el Castell d'en Plaja que no es veu però que està a mà dreta.

1955 ca

326.032.007

IMATGES / Paper fotogràfic / Positiu

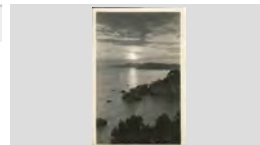

Es Frares en una posta de sol

Convent de les monges de clausura al carrer de la Vila. A la imatge hi figura la inscripció "Convento de las Hnas.

1905 ca

302.035.001

IMATGES / Placa de vidre / Negatiu



convent de les monges de clausura

Convent dels maristes i al fons la capella del cementiri. La caseta de la dreta és Can Fornells.

1930 ca

302.003.17

IMATGES / Placa de vidre / Negatiu



convent dels maristes

Còpia d'un retrat familiar de la família Casado a cos sencer amb vestuari de festa. El fotògraf ha penjat la

1930 ca

303.023.10

IMATGES / Placa de vidre / Negatiu

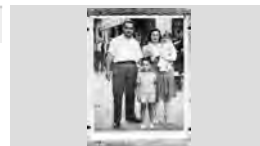

retrat d'un retrat familiar

Cor de l'església parroquial de Sant Romà, vist des de l'altar.

1930 ca

302.025.03

IMATGES / Placa de vidre / Negatiu

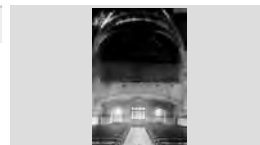

cor de l'església de sant romà

Coral Armonia Lloretenca amb els cantaires tots amb barretina i l'estendart. Al mig hi ha el músic que toca

1920 ca

319.020.18

IMATGES / Paper fotogràfic / Negatiu



coral armonia lloretenca

Coral Armonia Lloretenca, tots uniformats i amb barretina. Al davant estan situats els més joves, que no

1910 ca

305.006.06

IMATGES / Placa de vidre / Negatiu



retrat de la coral armonia lloretenca

Corona en l'enterrament a Lloret dels quatre alemanys, tres suboficials i un caporal, morts en l'accident

1944

500.025.205

IMATGES / digital / digital

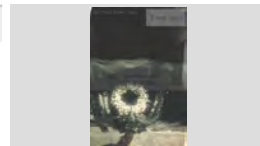

Corona en l'enterrament de quatre soldats alemanys

Cotxe utilitzat com a transport públic, aparcat sota uns arbres de la zona de París. El cotxer uniformat i amb

1930 ca

303.034.21







IMATGES / Placa de vidre / Negatiu



vehicle aparcat entre els arbres en un bosc de la zona de

FONS PATRIMONIALS

510	MARTÍNEZ - PLANAS		
000		SS	510.000.700
700	IMATGES / / /		

CONTINGUT	ANYS / TIPOL. DOCUM.	ST	FOTO
Cotxe amb els seus ocupants a la carretera de Tossa, i al fons es pot veure el pont gros.	1920 ca IMATGES / Placa de vidre / Negatiu	303.009.17	
cotxe a la carretera de tossa, ai al fons el pont gros			
Cotxe amb els seus ocupants a la carretera de Tossa, i al fons es pot veure el pont gros.	1920 ca IMATGES / digital / digital	500.025.274	
Cotxe amb ocupant a la carretera de Tossa			
Cotxe antic aparcat en un garatge. Ha rebut un fort cop al costat del conductor.	1930 ca IMATGES / Placa de vidre / Negatiu	303.008.09	
cotxe antic			
Cotxe antic aparcat en un magatzem de suros.	1920 ca IMATGES / Placa de vidre / Negatiu	302.022.23	
cotxe antic			
Cotxe antic aparcat en un magatzem de suros.	1920 ca IMATGES / Paper fotogràfic / Negatiu	319.019.17	
cotxe antic			
Cotxe antic en una carretera envoltada de bosc. Sembla que de la parella d'ocupants condueix la dona.	1920 ca IMATGES / Placa de vidre / Negatiu	303.009.18	
cotxe antic en una zona de bosc			
Cotxe antic i el seu xofer uniformat, al davant de Ca l' Armengol.	1920 ca IMATGES / Placa de vidre / Negatiu	303.008.06	
cotxe antic i el seu xofer a ca l'armengol			
Cotxe antic i tramvia en una ampla avinguda de Madrid flanquejada per arbres, on al seu costat també es poden	1920 ca IMATGES / Pel·lícula / Negatiu	304.002.06	
tramvia i cotxe antic en una avinguda de madrid			
Cotxe antic ple d'ocupants per la carretera del davant del camp de futbol. Es veu Can Sord. Es tracta d'un	1920 ca IMATGES / Placa de vidre / Negatiu	302.022.29	
cotxe antic ple d' ocupants			

FONS PATRIMONIALS

510 MARTÍNEZ - PLANAS

000 SS 510.000.700

700 IMATGES / / /

CONTINGUT

ANYS / TIPOL. DOCUM.

ST

FOTO

Cotxe antic ple d'ocupants per la carretera del davant del camp de futbol. Es veu Can Sord. Es tracta d'un

1920 ca **302.022.30**
IMATGES / Placa de vidre / Negatiu



cotxe antic ple d' ocupants

Cotxe antic ple d'ocupants per la carretera del davant del camp de futbol. Es veu Can Sord. Es tracta d'un

1920 ca **500.025.297**
IMATGES / digital / digital



Passeig amb un cotxe antic

Cotxe antic, un Chevrolet, per un camí veïnal. Els seus ocupants estan dins i el xofer està a fora, recolzat en

1920 ca **303.008.07**
IMATGES / Placa de vidre / Negatiu



automòbil antic amb els seus ocupants

Cotxe dels Martínez aparcat al davant de la farmàcia del carrer Sant Salvador, casa seva. Es pot veure el xofer i

1920 ca **500.026.001**
IMATGES / digital / digital

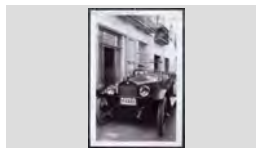

Cotxe dels Martínez

Cotxe engalanat per la festa de Sant Cristòfol, en el carrer de la Unió. El senyor de la dreta és en Piguillem.

1920 ca **500.025.352**
IMATGES / digital / digital



Cotxe engalanat per la festa de Sant Cristòfol

Cotxe engalanat per la festa de Sant Cristòfol, en un carrer de Lloret.

1920 ca **303.009.16**
IMATGES / Placa de vidre / Negatiu



cotxe engalanat per sant cristòfol

Cotxe que circula per un camí envoltat d'arbres, a la seva dreta uns plàtans alts i prims i a la seva esquerra

1930 ca **303.034.25**
IMATGES / Placa de vidre / Negatiu



cotxe per un camí envoltat d'arbres

Cotxes antics pujant pels camins de la Serra de Guadarrama a Madrid. Al fons es pot veure les

1920 ca **304.001.43**
IMATGES / Pel·lícula / Negatiu



cotxes antics pujant pels camins de la serra de

Cotxes arrengrerats en motiu de la benedicció per la diada de Sant Cristòfol. Plaça d'Espanya.

1940 ca **500.025.326**
IMATGES / digital / digital



Cotxes a la Plaça d'Espanya

FONS PATRIMONIALS

510 MARTÍNEZ - PLANAS

000

SS 510.000.700

700 IMATGES / / /

CONTINGUT

ANYS / TIPOL. DOCUM.

ST

FOTO

Cotxes molt engalanats -alguns d'ells amb catifes al cim- a la Plaça d'Espanya en motiu de la festivitat de Sant

1940 ca

500.025.325

IMATGES / digital / digital



Cotxes a la Plaça d'Espanya per Sant Cristòfol

Creu de fusta recolzada sobre un basament i Sant Crist d'alabastre, pertanyent a Risec-Objectes.

1930 ca

304.006.10

IMATGES / Pel·lícula / Negatiu



crucifix a sobre d'un basament en fusta

Creu de metall amb relleus que mostren escenes diverses: al centre la crucifixió, als costats dos

1930

303.023.13

IMATGES / Placa de vidre / Negatiu



creu de metall amb relleus que mostren escenes

Creu de poble de ceràmica o segona creu de terme de terme, Sant Pere del Bosc, obra de Puig i Cadafalch. En

1910 ca

303.039.30

IMATGES / Pel·lícula / Negatiu



Creu de poble de ceràmica o segona creu de terme, Sant Pere del Bosc, obra del artista modernista Puig i

1910 ca

302.040.17

IMATGES / Placa de vidre / Negatiu



Creu de poble de ceràmica o segona creu de terme, Sant Pere del Bosc, realitzada per l'arquitecte Puig i

1900 ca

302.025.07

IMATGES / Placa de vidre / Negatiu



Creu de terme d'un poblet de la zona de Castella. En la imatge es pot veure dues dones recolzades a la mateixa

1910 ca

303.024.26

IMATGES / Placa de vidre / Negatiu



creu de terme d'una població de la zona de castella

Creu de terme de Puig i Cadafalch a Sant Pere del Bosc, on al fons es veu el santuari.

1920 ca

303.039.43

IMATGES / Pel·lícula / Negatiu



creu de terme de puig i cadafalch a sant pere del bosc

Creu de terme de Sant Pere del Bosc, obra de Puig i Cadafalch, i al fons el santuari. La imatge està agafada

1920 ca

304.010.17

IMATGES / Paper fotogràfic / Negatiu



creu de terme de sant pere del bosc

FONS PATRIMONIALS

510 MARTÍNEZ - PLANAS

000 SS 510.000.700

700 IMATGES / / /

CONTINGUT

ANYS / TIPOL. DOCUM.

ST

FOTO

Creu de terme modernista de Sant Pere del Bosc, realitzada per l'arquitecte Puig i Cadafalch en el dia del

1910 ca

303.031.23

IMATGES / Placa de vidre / Negatiu



creu de terme de sant pere del bosc

Creu de terme modernista de Sant Pere del Bosc, realitzada per l'arquitecte Puig i Cadafalch.

1898

302.015.09

IMATGES / Placa de vidre / Negatiu

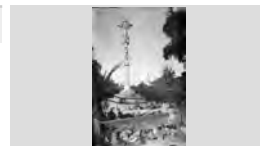

creu de terme de sant pere del bosc

Creu de terme propera a un camí veïnal, possiblement de la zona propera a Madrid.

1926 ca

302.014.09

IMATGES / Placa de vidre / Negatiu



creu de terme de castella propera a un camí veïnal

Creu, dins dels objectes decoratius variats del museu-estudi d'Emili Martínez, situat al costat de la farmàcia,

1940 ca

500.025.229

IMATGES / digital / digital



Creu del museu-estudi Martínez

Crucifix amb imatge en marbre blanc i creu de fusta. Està col·locat a la paret.

1930 ca

304.006.27

IMATGES / Pel·lícula / Negatiu

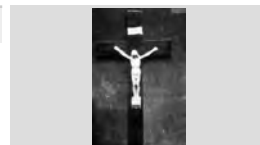

crucifix

Crucifix i petita pica d'aigua beneïda a sota en metall. Pertanyen a Risec-Objectes

1930 ca

304.006.42

IMATGES / Pel·lícula / Negatiu



crucifix i pica d'aigua beneïda de metall

Cuina d'una casa particular sense identificar. En primer terme hi ha una taula i cadires, i al fons un armari adosat

1930 ca

303.005.25

IMATGES / Placa de vidre / Negatiu



cuina d'una casa particular sense identificar

Cuina del sanatori o Torre Campderà, amb unes monges cuineres remenant les olles per tal de fer el

1930 ca

302.031.21

IMATGES / Placa de vidre / Negatiu



cuina del sanatori o torre campderà

Cuina del sanatori o Torre Campderà, amb unes monges cuineres remenant les olles per tal de fer el

1930 ca

304.013.08

IMATGES / Paper fotogràfic / Negatiu



cuina del sanatori

FONS PATRIMONIALS

510 MARTÍNEZ - PLANAS

000 **SS** 510.000.700

700 IMATGES / / /

CONTINGUT

ANYS / TIPOL. DOCUM.

ST

FOTO

Cuiner fent una arrossada a l'aire lliure, al davant d'una masia i vigilat per un grup de persones que se'l miren,

1944

500.025.189

IMATGES / digital / digital

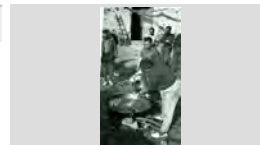

Cuiner fent l'arròs a l'aire lliure

Cuiner fent una arrossada a l'aire lliure, al davant d'una masia i vigilat per un grup de persones que se'l miren. Hi

1944

500.025.190

IMATGES / digital / digital

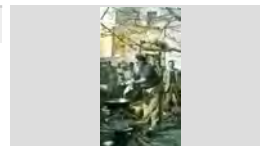

Cuiner fent una arrossada

Cúpula de l'església parroquial de Sant Romà, que es correspon amb la sagristia, i a l'esquerra la rectoria.

1950 ca

303.037.26

IMATGES / Pel·lícula / Negatiu



cúpula de l'església de sant romà i rectoria

Curiosa imatge d'unes nenes a la platja sostenint diversos peixos. la nena gran sembla sostenir dues tintorereres.

1920 ca

500.025.276

IMATGES / digital / digital



Nenes amb tintorereres a les mans

Curiosa imatge que mostra dos combatents de la Guerra Civil al front, es desconeix la zona exacta de la

1936 ca

500.025.157

IMATGES / digital / digital



Imatge de dos soldats al front

Curs baix del riu Piedra al seu pas pel Parc Natural del Monasterio de Piedra de Saragossa. Al fons, les restes

1920 ca

304.003.13

IMATGES / Pel·lícula / Negatiu

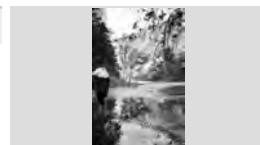

riu Piedra al seu curs baix dins del parc natural del

Curs de labors a màquina "Singer", organitzat per les monges franceses. Es veu un grup de noies assegudes

1927

302.004.04

IMATGES / Placa de vidre / Negatiu



retrat curs de labors "singer"

Curs Singer al "Casal de la Obrera". Es veu la sala plena de noies cosint a màquina i algunes nenes en

1927

303.006.09

IMATGES / Placa de vidre / Negatiu



curs singer al casal de la obrera

Curs Singer al "Casal de la Obrera". Es veu la sala plena de noies cosint a màquina i algunes nenes en

1927

326.031.024

IMATGES / Paper fotogràfic / Positiu



Curso Singer al Casal de l'Obrera

FONS PATRIMONIALS

510 MARTÍNEZ - PLANAS

000

SS 510.000.700

700 IMATGES / / /

CONTINGUT

ANYS / TIPOL. DOCUM.

ST

FOTO

Curs Singer al Casal de la Obrera. Es pot veure un grup de noies amb les seves màquines de cosir exposant les

1950 ca

304.012.21

IMATGES / Paper fotogràfic / Negatiu



curs singer al casal de la obrera

Cursa de bicicletes al Passeig de mossèn Jacint Verdaguer, a l'estiu. Al fons, es pot veure l'Ajuntament.

1930 ca

303.009.09

IMATGES / Placa de vidre / Negatiu



cursa de bicicletes al passeig

Cursa de bicicletes pel Passeig de mossèn Jacint Verdaguer en motiu de la Festa Major. En la imatge,

1920 ca

500.025.181

IMATGES / digital / digital



Curra de bicicletes durant la Festa Major

Cursa de braus a Miraflores, amb els diversos toreros a la sorra junt amb un personatge vestit de blanc que en la

1910 ca

303.026.15

IMATGES / Placa de vidre / Negatiu



cursa de braus a miraflores

Cursa de braus a Miraflores, amb els diversos toreros a la sorra.

1910 ca

303.026.16

IMATGES / Placa de vidre / Negatiu



cursa de braus a miraflores

Cursa de braus a Miraflores. Es pot veure uns toreros que ja han clavat algunes banderilles al brau, i sostenen

1910 ca

303.020.08

IMATGES / Placa de vidre / Negatiu



cursa de braus, a miraflores

Cursa de nedadors en el mar, on es pot veure també algunes embarcacions amb remos i altres de vela al seu

1930 ca

303.009.25

IMATGES / Placa de vidre / Negatiu



cursa de nedadors

Custòdia del segle XVIII, desapareguda l'any 1936.

1930 ca.

066.213.119

IMATGES / /

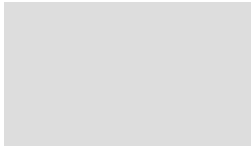

Darrere de l'ermita de Les Alegries es pot observar una pagesa que pastura una cabra. Hi ha una caseta d'estris

1920 ca

319.016.11

IMATGES / Pel·lícula / Negatiu



darrere de l'ermita de les alegries

FONS PATRIMONIALS

510 MARTÍNEZ - PLANAS

000

SS 510.000.700

700 IMATGES / / /

CONTINGUT

ANYS / TIPOL. DOCUM.

ST

FOTO

Defenses contra els temporals amb tot un seguit de pals clavats a la sorra de la platja.

1920 ca

303.015.05

IMATGES / Placa de vidre / Negatiu



defenses contra els temporals

Des de l'Hotel Costa Brava, algunes façanes de les cases del Passeig de mossèn Jacint Verdaguer.

1925 ca

302.036.21

IMATGES / Placa de vidre / Negatiu

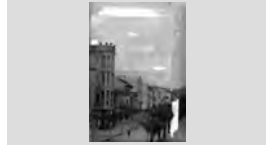

algunes façanes de les cases del passeig de mossèn

Desfilada franquista per una de les avingudes de Barcelona, amb el pas del general Franco i la seva

1940 ca

500.025.178

IMATGES / digital / digital



Desfilada de Franco i les seves tropes a Barcelona

Desfilada del cos d'infanteria franquista amb els canons per una de les avingudes de Barcelona.

1940 ca

500.025.177

IMATGES / digital / digital



Desfilada franquista a Barcelona

Desfilada del cos d'infanteria franquista per la Diagonal de Barcelona. Es pot veure un altre cos immòbil, veient

1940 ca

500.025.175

IMATGES / digital / digital



Desfilada del cos d'infanteria franquista per una de les

Desfilada del cos de cavalleria franquista per una de les avingudes de Barcelona. Es veuen també balcons

1940 ca

500.025.176

IMATGES / digital / digital



Desfilada franquista a Barcelona

Desfilada militar al Passeig de mossèn Jacint Verdaguer. Sembla que els militars porten vestuari

1910 ca

500.025.121

IMATGES / digital / Digital



Desfilada militar al Passeig Verdaguer

Desfilada militar franquista a Barcelona, amb motoristes del cos de la Guàrdia Civil en primer terme, junt amb

1940 ca

500.025.154

IMATGES / digital / digital



Desfilada militar franquista a Barcelona

Desfilada militar presidida pel rei Alfons XIII de Borbó i el dictador Miguel Primo de Rivera a Madrid. Estan

1923 ca

304.001.34

IMATGES / Pel·lícula / Negatiu



el rei alfons XIII i el dictador primo de rivera

FONS PATRIMONIALS

510 MARTÍNEZ - PLANAS

000

SS 510.000.700

700 IMATGES / / /

CONTINGUT

ANYS / TIPOL. DOCUM.

ST

FOTO

Desfilada militar presidida pel rei Alfons XIII de Borbó i el dictador Miguel Primo de Rivera a Madrid. Estan

1923 ca

304.001.35

IMATGES / Pel·lícula / Negatiu



el rei alfons XIII i el dictador primo de rivera

Desmunt provocat per un fort temporal, que ha deixat els pesants blocs protectors tots escampats, al davant

1930 ca

303.039.21

IMATGES / Pel·lícula / Negatiu



desmunt després d'un temporal al davant de l'ajuntament

Desmunt provocat per un fort temporal, que ha deixat els pesants blocs protectors tots escampats, al davant

1937

303.039.25

IMATGES / Pel·lícula / Negatiu



temporal al davant de l'ajuntament

Despatx del Col·legi Immaculada Concepció, amb el quadre del retrat de la fundadora presidint l'estança.

1930 ca

303.007.16

IMATGES / Placa de vidre / Negatiu



despatx del col·legi de les monges franceses

Despatx del Col·legi Immaculada Concepció, amb el quadre del retrat de la fundadora presidint l'estança.

1930 ca

304.013.05

IMATGES / Paper fotogràfic / Negatiu



despatx del col·legi Immaculada concepció

Després del temporal de 1916 es pot veure com es varen col·locar diversos pals, que clavats a la sorra de la

1916

303.015.13

IMATGES / Placa de vidre / Negatiu



proteccions contra els temporals

Destrosses visibles en un pati exterior d'una casa del Passeig en motiu d'un temporal. Es pot observar com

1930 ca

303.015.11

IMATGES / Placa de vidre / Negatiu

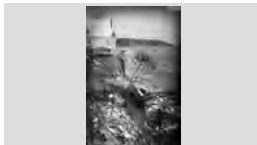

destrosses en un pati exterior d'una casa del passeig en

Destrosses visibles en un pati exterior d'una casa del Passeig en motiu d'un temporal. Es pot observar com

1930 ca

303.015.17

IMATGES / Placa de vidre / Negatiu



destrosses en un pati exterior d'una casa del passeig en

Detall d'un gorg format entre dues grans roques del turó de llevant de Pagueres.

1940 ca

500.025.074

IMATGES / digital / Digital



Detall d'un gorg entre dues grans roques de Pagueres

FONS PATRIMONIALS

510 MARTÍNEZ - PLANAS

000 **SS** 510.000.700

700 IMATGES / / /

CONTINGUT

ANYS / TIPOL. DOCUM.

ST

FOTO

Detall d'un menjador d'una casa particular, presidit per la taula i cadires al voltant i una làmpada circular que cau

1930 ca

303.040.18

IMATGES / Pel·lícula / Negatiu



detall d'un menjador d'una casa particular

Detall d'una de les parets laterals de l'ermita lloretenca de Sant Quirze.

1920 ca

303.024.16

IMATGES / Placa de vidre / Negatiu

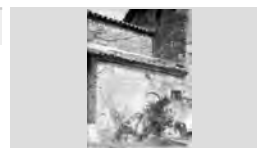

paret lateral de l'ermita de sant quirze, a lloret de mar

Detall d'una de les roques de Es Frares, en un dia de mar en calma.

1930 ca

303.038.40

IMATGES / Pel·lícula / Negatiu



detall d'una de les roques des frares

Detall d'una gran roca rodona amb altres de més petites, totes elles situades al turó de llevant de Pagueres.

1940 ca

500.025.073

IMATGES / digital / Digital



Detall d'una gran roca al turó de llevant de Pagueres

Detall d'una part de la platja de Sa Boadella, amb algunes roques en primer terme.

1930 ca

303.038.57

IMATGES / Pel·lícula / Negatiu



sa boadella

Detall d'una part de la platja de Sa Boadella, amb els terrenys propietat de Can Roviralta a la part superior de

1930 ca

303.038.56

IMATGES / Pel·lícula / Negatiu



sa boadella

Detall d'una part de la platja de Sa Boadella, amb les roques en primer terme. A la llunyania, els terrenys de

1930 ca

303.039.001

IMATGES / Pel·lícula / Negatiu



sa boadella i al fons can roviralta

Detall d'unes falgueres al torrent de Sa Canamera, abans de la Font de Sant Llorens, en el terme de Lloret

1949

500.025.048

IMATGES / digital / Digital

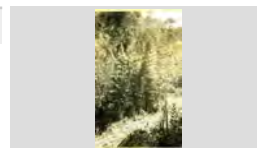

Detall d'unes falgueres en terme de Lloret

Detall d'unes falgueres al torrent de Sa Canamera, abans de la Font de Sant Llorens, en el terme de Lloret

1949

500.025.049

IMATGES / digital / Digital



Detall d'unes falgueres en terme de Lloret

FONS PATRIMONIALS

510 MARTÍNEZ - PLANAS

000

SS 510.000.700

700 IMATGES / / /

CONTINGUT

ANYS / TIPOL. DOCUM.

ST

FOTO

Detall de l'altar dedicat a Santa Cristina. Es pot veure en detall les ornamentacions que envoltaven a la imatge de

1920 ca

500.025.003

IMATGES / digital / Digital

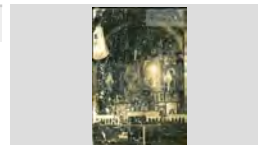

Detall de l'altar de Santa Cristina

Detall de l'orografia rocosa de Lloret de Mar, la qual fou estudiada i analitzada pel lloretenc Emili Martínez en els

1940 ca

500.025.041

IMATGES / digital / Digital



Detall de l'orografia rocosa de Lloret de Mar

Detall de l'orografia rocosa de Lloret de Mar, la qual fou estudiada i analitzada pel lloretenc Emili Martínez en els

1940 ca

500.025.043

IMATGES / digital / Digital



Orografia rocosa de Lloret de Mar

Detall de Sa Caleta, amb unes xarxes en primer terme estirades sobre la sorra i a continuació diverses barques

1950 ca

303.038.41

IMATGES / Pel·lícula / Negatiu



sa caleta, amb diverses barques avarades a la platja

Detall del jardí amb circuit d'aigua per als ànecs en una casa particular de la zona de Castella.

1910 ca

303.025.07

IMATGES / Placa de vidre / Negatiu



detall del jardí d'una casa particular de la zona de

Detall del menjador d'una casa senyorial dels anys 30: la llum, taula i cadires de fusta decorada, objectes

1930 ca

302.001.04

IMATGES / Placa de vidre / Negatiu

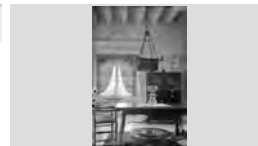

detall menjador casa particular anys 30

Detall del mur de l'entrada d'accés a l'Ajuntament, amb motiu d'un fort temporal.

1937

303.014.09

IMATGES / Placa de vidre / Negatiu



detall del mur d'un pati particular enderrocat per l'efecte

Detall del pedestal esculturat que culmina en una bola on a sobre hi ha l'escultura de l'àngel, a Sant Pere del

1930 ca

319.020.22

IMATGES / Paper fotogràfic / Negatiu



monument de l'àngel de sant pere del bosc

Diada de Corpus, sobresortint el pal·li amb les autoritats religioses i una gran gentada al voltant, alguns d'ells

1915 ca

302.033.20

IMATGES / Placa de vidre / Negatiu



Festa de corpus

FONS PATRIMONIALS

510 MARTÍNEZ - PLANAS

000

SS 510.000.700

700 IMATGES / / /

CONTINGUT

ANYS / TIPOL. DOCUM.

ST

FOTO

Diada de Rams al davant de l'església parroquial de Lloret de Mar. Es veu una gentada sostenint les palmes.

1915 ca

302.033.19

IMATGES / Placa de vidre / Negatiu



Diumenge de Rams

Diada de Sant Cristòfol a la Plaça d'Espanya. Es pot veure la gran gentada i els vehicles, en un segon terme i

1930 ca

303.034.05

IMATGES / Placa de vidre / Negatiu



diada de sant cristòfol a la plaça d'espanya

Diada de Sant Cristòfol a la Plaça d'Espanya. Es pot veure tots els vehicles i les bicicletes engalanats per a

1930 ca

303.034.04

IMATGES / Placa de vidre / Negatiu



diada de sant cristòfol a la plaça d'espanya

Diada de Sant Cristòfol a la Plaça d'Espanya. Hi ha molts cotxes i gentada.

1922 ca

302.024.14

IMATGES / Placa de vidre / Negatiu



diada de sant cristòfol

Diada de Sant Cristòfol al carrer de l'Església. Es pot veure en primer terme als ciclistes amb les bicicletes

1930 ca

303.034.06

IMATGES / Placa de vidre / Negatiu



diada de sant cristòfol al carrer de l'església

Diada de Sant Cristòfol, a la Plaça d' Espanya. Es veuen els ciclistes i gent al voltant mirant la benedicció que

1940 ca

302.006.19

IMATGES / Placa de vidre / Negatiu



diada de sant cristòfol

Diada de Sant Cristòfol, a la Plaça d' Espanya. Es veuen els ciclistes, cotxes engalanats i gent al voltant.

1940 ca

302.006.13

IMATGES / Placa de vidre / Negatiu



diada de sant cristòfol

Diada de Sant Cristòfol, a la Plaça d' Espanya. Es veuen els ciclistes, cotxes engalanats i gent al voltant. Es veu a

1940 ca

302.006.14

IMATGES / Placa de vidre / Negatiu



diada de sant cristòfol

Diada de Sant Cristòfol, a la Plaça d' Espanya. Es veuen els ciclistes, cotxes engalanats i gent al voltant. Al fons,

1940 ca

302.006.15

IMATGES / Placa de vidre / Negatiu



diada de sant cristòfol

FONS PATRIMONIALS

510 MARTÍNEZ - PLANAS

000

SS 510.000.700

700 IMATGES / / /

CONTINGUT

ANYS / TIPOL. DOCUM.

ST

FOTO

Diada de Sant Cristòfol, a la Plaça d' Espanya. Es veuen els ciclistes, cotxes engalanats i gent al voltant.

1940 ca

302.006.16

IMATGES / Placa de vidre / Negatiu



diada de sant cristòfol

Diada de Sant Cristòfol, a la Plaça d' Espanya. Es veuen els ciclistes, cotxes engalanats i gent al voltant. A mà

1940 ca

302.006.17

IMATGES / Placa de vidre / Negatiu



diada de sant cristòfol

Dibuix al·lusiú a la fàbrica del gran blanqueig de cera pura d'abelles propietat de la Vídua de B. Bonhome i

1910 ca

302.024.002

IMATGES / Placa de vidre / Negatiu



dibuix al·lusiú a la fàbrica de blanqueig de cera vda. de

Dibuix façana ermita de Les Alegries

2000 ca

054.406.042

Làmina en format DIN A4 i en blanc i negre

FOTOGRAFIC / PAPER / FOTOGRAFIA

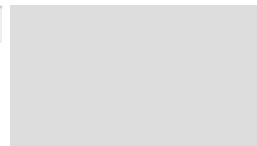

Dibuix façana ermita Sant Quirze

2000 ca

054.406.041

Làmina en format DIN A4 i en blanc i negre

FOTOGRAFIC / PAPER / FOTOGRAFIA

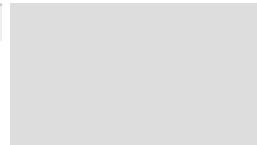

Dinar a la Serra de Miraflores. Es veu un grup de persones assegudes al terra amb unes estovalles al sòl,

1910 ca

303.021.04

IMATGES / Placa de vidre / Negatiu



dinar a la serra de miraflores

Dinar de germanor a Barcelona en motiu d'un acte polític. Hi ha una gran quantitat d'assistents, tots ells

1910 ca

319.018.001

IMATGES / Paper fotogràfic / Negatiu



concentració política al parc güell

Dinar de germanor a Barcelona en motiu d'un acte polític. Hi ha una gran quantitat d'assistents, tots ells

1915 ca

302.023.04

IMATGES / Placa de vidre / Negatiu



concentració política al parc Güell

Dinar de germanor a Barcelona en motiu d'un acte polític. Hi ha una gran quantitat d'assistents, tots ells

1920 ca

302.023.06

IMATGES / Placa de vidre / Negatiu



concentració política al parc Güell

FONS PATRIMONIALS

510 MARTÍNEZ - PLANAS

000

SS 510.000.700

700 IMATGES / / /

CONTINGUT

ANYS / TIPOL. DOCUM.

ST

FOTO

Dinar de germanor a Santa Cristina en motiu de l'acte a Lloret de Solidaritat Catalana. Es pot veure una gran

1906

500.025.105

IMATGES / digital / Digital



Dinar de germanor de Solidaritat Catalana

Disfressa d'ampolla de cava, on consta la marca J. Esteve Llach de Tossa. Es veuen les comes de la

1930 ca

303.008.25

IMATGES / Placa de vidre / Negatiu



disfressa d'ampolla de cava

Diverses barques avarades a la platja de Lloret de Mar, amb els seus remes, xarxes i cordes.

1930 ca

304.013.39

IMATGES / Paper fotogràfic / Negatiu



barques avarades a la platja de lloret de mar

Diverses barques avarades a la platja de Lloret de Mar, amb els seus remes, xarxes i cordes.

1950 ca

304.014.04

IMATGES / Paper fotogràfic / Negatiu



barques avarades a la platja de lloret de mar

Diverses barques avarades a la sorra al barri de Venècia. Al fons es pot veure els primers xalets de la

1940 ca

303.029.23

IMATGES / Placa de vidre / Negatiu



barques avarades a la sorra al barri de venècia

Diverses cases derruïdes del carrer del davant de la farmàcia Martínez, amb uns nens jugant sobre les

1930 ca

303.037.31

IMATGES / Pel·lícula / Negatiu

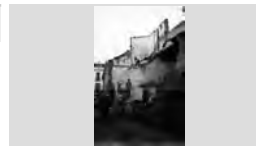

cases derruïdes del carrer del davant de la farmàcia

Diverses casulles que s'exposaven a la sagristia. Sembla que hi ha una pica baptismal al mig.

1930 ca

303.016.08

IMATGES / Placa de vidre / Negatiu



casulles de capellans, a l'església de sant romà

Diverses casulles que s'exposaven a la sagristia. Sembla que hi ha una pica baptismal al mig.

1930 ca

302.024.029

IMATGES / Placa de vidre / Negatiu

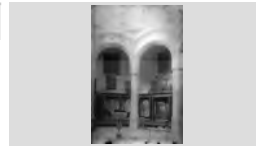

casulles de la sagristia de l'església de sant romà

Diverses creus per penjar a la paret de diferents models i mides, en fusta i metall. Possiblement pertanyen a

1930 ca

304.013.29

IMATGES / Paper fotogràfic / Negatiu

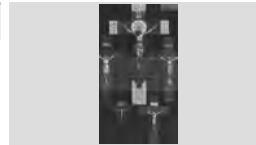

diverses creus per penjar a la paret

FONS PATRIMONIALS

510 MARTÍNEZ - PLANAS

000

SS 510.000.700

700 IMATGES / / /

CONTINGUT**ANYS / TIPOL. DOCUM.****ST****FOTO**

Diverses façanes de les cases que donen al Passeig mossèn Jacint Verdaguer, algunes d'elles convertides

1940 ca

302.035.22IMATGES / Placa de vidre /
Negatiu

façanes cases del passeig mossèn jacint verdaguer

Diverses fruïteres antigues de vidre, cetrilleres i posa escuradents també de vidre col·locats a sobre d'unes

1930 ca

304.006.05

IMATGES / Pel·lícula / Negatiu



fruïteres, cetrilleres i posa escuradents en vidre

Diverses parelles puntejant el ball de palça al davant de l'Ajuntament mentre una gentada els mira.

1930 ca

303.009.06IMATGES / Placa de vidre /
Negatiu

Ball tradicional al davant de l'ajuntament

Diverses parelles puntejant el ball de plaça al davant de l'Ajuntament mentre una gentada els mira.

1930 ca

303.009.13IMATGES / Placa de vidre /
Negatiu

ball de plaça al davant de l'ajuntament

Diverses parelles puntejant un ball tradicional al davant de l'Ajuntament mentre una gentada els mira. Es veuen

1920 ca

303.009.05IMATGES / Placa de vidre /
Negatiu

Ball tradicional al davant de l'ajuntament

Diverses parelles puntejant un ball tradicional al davant de l'Ajuntament mentre una gentada els mira. Es veuen

1930 ca

303.009.03IMATGES / Placa de vidre /
Negatiu

ball tradicional al davant de l'ajuntament

Diverses restes arqueològiques sense identificar, potser Empúries, on es veuen murs, columnes i altres elements

1920 ca

304.004.09

IMATGES / Pel·lícula / Negatiu



restes arqueològiques

Diversos arbres en primer terme, possiblement alzines, i al fons la platja de Fenals en una posta de sol.

1930 ca

303.039.03

IMATGES / Pel·lícula / Negatiu



diversos arbres i al fons la platja de fenals

Diversos fragments arqueològics de ceràmica i pedra de Puig Castellet o bé del sepulcre romà.

1930 ca

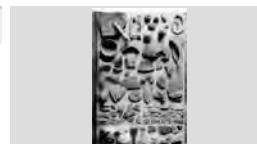
302.001.18IMATGES / Placa de vidre /
Negatiu

fragments de restes arqueològiques

FONS PATRIMONIALS

510 MARTÍNEZ - PLANAS

000

SS 510.000.700

700 IMATGES / / /

CONTINGUT

ANYS / TIPOL. DOCUM.

ST

FOTO

Diversos fragments arqueològics de ceràmica, concretament ases procedents de Puig Castellet o bé

1930 ca

302.001.19

IMATGES / Placa de vidre / Negatiu

fragments de restes arqueològiques



Diversos fragments arqueològics de metall procedents de Puig Castellet o bé del sepulcre romà.

1930 ca

302.001.22

IMATGES / Placa de vidre / Negatiu

Fragments de restes arqueològiques



Diversos fragments arqueològics de pedra , concretament chopers i chopping tools, procedents de

1930 ca

302.001.21

IMATGES / Placa de vidre / Negatiu

Fragments de restes arqueològiques



Diversos fragments arqueològics de pedra , concretament puntes de fletxa i destrals, procedents de

1930 ca

302.001.20

IMATGES / Placa de vidre / Negatiu

Fragments de restes arqueològiques

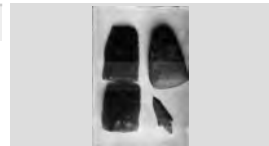

Diversos fragments arqueològics de pedra, concretament fusaioles i peses de teler, de Puig

1930 ca

302.001.24

IMATGES / Placa de vidre / Negatiu

Fragments de restes arqueològiques



Diversos fragments arqueològics de pedra, concretament fusaioles i peses de teler, procedents de

1930 ca

302.001.23

IMATGES / Placa de vidre / Negatiu

Fragments de restes arqueològiques



Diversos objectes ornamentals, destacant principalment un quadre i diverses imatges en fusta.

1930 ca

303.002.28

IMATGES / Placa de vidre / Negatiu

objectes ornamentals



Diversos objectes ornamentals, integrats bàsicament per caixes de núvia, gerros, gerres i plats de variades

1930 ca

303.002.29

IMATGES / Placa de vidre / Negatiu

objectes ornamentals



Diversos objectes religiosos d'orfebreria, entre ells dos crucifixs, un calze, dos canelobres, dues gerres i una

1930 ca

303.032.18

IMATGES / Placa de vidre / Negatiu

diversos objectes religiosos d'orfebreria



FONS PATRIMONIALS

510 MARTÍNEZ - PLANAS

000 SS 510.000.700

700 IMATGES / / /

CONTINGUT

ANYS / TIPOL. DOCUM.

ST

FOTO

Diversos objectes religiosos d'orfebreria, entre ells uns crucifixs, calzes i llantions. Pertanyen a Risec-Objectes

1930 ca

303.032.21

IMATGES / Placa de vidre / Negatiu



diversos objectes religiosos d'orfebreria

Diversos objectes religiosos, principalment crucifixs de diverses mides. Pertanyen a Risec-Objectes

1930 ca

303.032.23

IMATGES / Placa de vidre / Negatiu



diversos objectes religiosos

Diversos tendals propietat dels estiuejants, als quals se'ls muntaven any rere any a la platja de Lloret.

1950 ca

303.037.40

IMATGES / Pel·lícula / Negatiu



tendals dels estiuejants a la platja de Lloret

Document de l'Oficina Reguldora de Pagament de Salaris que intervé els béns i crèdits de l'empresa

1937

303.008.20

IMATGES / Placa de vidre / Negatiu

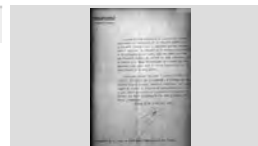

notificació de l'oficina reguladora de pagament de salaris

Document de la Delegació d'Indústria adreçat a Pere Soliguer.

1947

303.035.21

IMATGES / Placa de vidre / Negatiu



document de la delegació d'indústria

Document del Ministeri d'Indústria i Comerç en què el Sr. Soliguer és autoritzat per a instal·lar un taller

1947

303.035.20

IMATGES / Placa de vidre / Negatiu

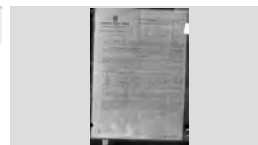

document del ministeri d'indústria i comerç

Dona adulta traient el cap en un ampli finestral amb flors d'una casa sense identificar.

1930 ca

303.040.22

IMATGES / Pel·lícula / Negatiu



dona en un ampli finestral

Dona agenollada rentant roba a la riera de Can Lluranes, de poc cabal del terme de Lloret de Mar. A mà

1920 ca

319.016.19

IMATGES / Pel·lícula / Negatiu



dona rentant roba en una riera de can lluranes

Dona asseguda sobre un ase, en un camp de la zona de Miraflores.

1910 ca

303.020.11

IMATGES / Placa de vidre / Negatiu

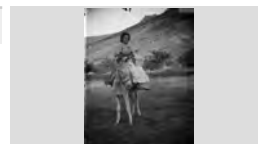

dona sobre ase, a la zona de miraflores

FONS PATRIMONIALS

510 MARTÍNEZ - PLANAS

000

SS 510.000.700

700 IMATGES / / /

CONTINGUT

ANYS / TIPOL. DOCUM.

ST

FOTO

Dona estirant una criatura al davant dels Banys Ventura.

1950 ca

500.025.312

IMATGES / digital / digital



Dona i criatura al davant dels Banys Ventura

Dona recollint aigua de la font del poble, a Miraflores.
Imponent font d'estil neoclàssic al bell mig de la

1910 ca

303.020.10

IMATGES / Placa de vidre /
Negatiu



dona recollint aigua de la font, a miraflores

Dones assegudes a la platja cosint les xarxes de pesca.
N'hi ha una amb una ombrel·la. La de la bata blanca és

1930 ca

303.017.21

IMATGES / Placa de vidre /
Negatiu



dones arreglant les xarxes

Dones assegudes a la platja cosint les xarxes de pesca.
N'hi ha una amb una ombrel·la. La de la bata blanca és

1940 ca

304.013.19

IMATGES / Paper fotogràfic /
Negatiu



dones remenant les xarxes

Dones enfilades en les roques recollint marisc en una
població de marina, possiblement l'Escala, amb les

1920 ca

319.016.20

IMATGES / Pel·lícula / Negatiu



dones recollint marisc en un poble de marina

Dormitori amb mobiliari antic possiblement propietat del
Sr. Martínez. Podria estar també en una estança del seu

1940 ca

500.025.251

IMATGES / digital / digital



Objectes decoratius variats del museu-estudi Martínez

Dormitori d'una casa particular sense identificar. Es pot
veure el llit i un escriptori al costat de la paret.

1930 ca

303.004.17

IMATGES / Placa de vidre /
Negatiu



dormitori d'una casa particular

Dormitori d'una casa particular, amb el llit ple de coixins i
cortines a tots costats, a més a més de diversos

1930 ca

303.040.17

IMATGES / Pel·lícula / Negatiu



dormitori d'una casa particular

Dos edificis, el de mà dreta sembla una antiga església,
enturonats en un indret amb restes arqueològiques.

1930 ca

304.003.45

IMATGES / Pel·lícula / Negatiu



dos edificis enmig restes arqueològiques

FONS PATRIMONIALS

510 MARTÍNEZ - PLANAS

000

SS 510.000.700

700 IMATGES / / /

CONTINGUT

ANYS / TIPOL. DOCUM.

ST

FOTO

Dos gravats en unes imatges sobre paper de Santa Cristina i els sants Cosme i Damià. Aquests dos darrers

1920 ca

319.007.001

IMATGES / Placa de vidre /
Negatiu

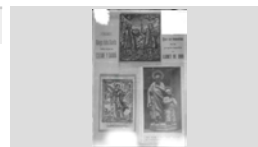

dos gravats i una escultura de sants

Dos monuments exteriors de la ciutat de Madrid, envoltat de vies urbanes.

1926 ca

302.014.12

IMATGES / Placa de vidre /
Negatiu



monuments de la ciutat de madrid

Dos nens a la platja, jugant amb les ones i amb la sorra. Van en banyador i tenen una galleda.

1930 ca

302.016.20

IMATGES / Placa de vidre /
Negatiu



nens a la platja

Dos plànols de les banderes nacionals, el superior fet per Silvestre Parés al 1835 i l'inferior fet per Narcís Albà

1920 ca

500.025.028

IMATGES / digital / Digital

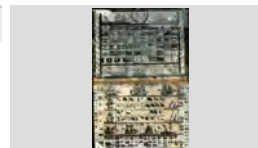

Plànols de les banderes nacionals

Dos ponts propers per a creuar un mateix riu, el qual baixa tranquil, però amb cabal. Es pot veure un grup de

1910 ca

303.024.06

IMATGES / Placa de vidre /
Negatiu



dos ponts propers

Dragó comú fet en gespa, en el jardí d'una casa particular. En la imatge es pot veure el jardiner i una

1920 ca

303.008.17

IMATGES / Placa de vidre /
Negatiu



dragó comú fet en gespa, en el jardí d'una casa

Dragó comú fet en gespa, en el jardí d'una casa particular. En la imatge es pot veure el jardiner i una

1920 ca

304.011.30

IMATGES / Paper fotogràfic /
Negatiu



dragó de gespa fet al jardí

Dues barques avarades a la platja, amb banyistes prenent el sol. Al fons es pot veure el Castell d'en Plaja.

1950 ca

305.007.13

IMATGES / Pel·lícula / Negatiu



banyistes i barques avarades a la platja i al fons el

Dues caixetes d'orfebreria amb decoracions àrabs i temes vegetals. La de l'esquerra és més grossa.

1930 ca

303.032.20

IMATGES / Placa de vidre /
Negatiu



dues caixetes d'orfebreria

FONS PATRIMONIALS

510 MARTÍNEZ - PLANAS

000

SS 510.000.700

700 IMATGES / / /

CONTINGUT

ANYS / TIPOL. DOCUM.

ST

FOTO

Dues cases d'un poble de muntanya, amb les teulades a doble vertent molt inclinades per quan hi ha nevades.

1930 ca

319.015.03

IMATGES / Pel·lícula / Negatiu



cases en un poble de muntanya

Dues cases de Lloret, La Bodega a primer terme, amb la marededéu del Carme a la façana, i en segon terme El

1910 ca

302.010.22

IMATGES / Placa de vidre / Negatiu

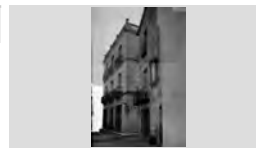

façanes cases de lloret

Dues de les fonts que es troben en els jardins de La Granja de San Ildefonso, inspirades en temes

1920 ca

304.002.15

IMATGES / Pel·lícula / Negatiu



fuentes de la paz y marte, als jardins de la granja de san

Dues dones i dos nens davant d'unes barques de pesca a la zona del Passeig Camprodon i Arrieta. Al darrera es

1915 ca

303.018.06

IMATGES / Placa de vidre / Negatiu



dones i nens al costat d'unes barques de pesca

Dues façanes de cases particulars de Lloret, d'estil modernista. La de la dreta pertany a la família Marlès i la

1930 ca

302.001.002

IMATGES / Placa de vidre / Negatiu

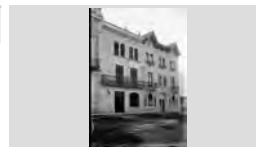

dues façanes cases particulars

Dues façanes de cases particulars sense identificar, possiblement de fora de Lloret.

1930 ca

302.015.12

IMATGES / Placa de vidre / Negatiu



cases particulars

Dues façanes de cases particulars: a l'esquerra es veu una mica el bar d'en Xito Barba i a la dreta hi ha Can

1930 ca

302.001.11

IMATGES / Placa de vidre / Negatiu



façanes cases particulars

Dues figuretes de porcellana que representen un noi encenen un cigar i una noia llegint.

1930 ca

302.023.23

IMATGES / Placa de vidre / Negatiu

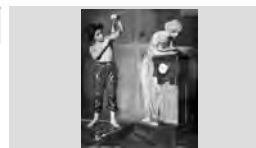

dues figuretes de porcellana

Dues figuretes xineses de dos guerrers xinesos a dalt de cavall, pertanyent a Risec-objectes.

1930 ca

303.040.05

IMATGES / Pel·lícula / Negatiu



dues figuretes xineses

FONS PATRIMONIALS

510 MARTÍNEZ - PLANAS

000 SS 510.000.700

700 IMATGES / / /

CONTINGUT

ANYS / TIPOL. DOCUM.

ST

FOTO

Dues icones amb creus de marbre que mostren Jesucrist vestit col·locat sobre un marc de fusta. Un

1930 ca

304.006.19

IMATGES / Pel·lícula / Negatiu



dues icones amb creus amb marc de fusta

Dues icones diferents, de forma ovalada, que mostren relleus de la Mare de Déu, una com a Dolorosa i l'altra

1930 ca

304.006.28

IMATGES / Pel·lícula / Negatiu



dues icones amb relleus de la mare de déu

Dues imatges de la Mare de Déu de models diferents en marbre blanc col·locades sobre un basament de metall.

1930 ca

304.006.31

IMATGES / Pel·lícula / Negatiu

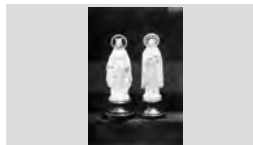

dues imatges de la mare de déu en marbre blanc

Dues imatges del centre de París, la de l'esquerra amb una girola amb jardins al seu interior i una imatge

1930 ca

303.034.20

IMATGES / Placa de vidre / Negatiu



imatges del centre de la ciutat de parís

Dues imatges diferents en una mateixa placa: a l'esquerra i amb la imatge invertida hi ha la portada de la

1920 ca

319.006.18

IMATGES / Placa de vidre / Negatiu



dues portades de llibres de farmàcia

Dues imatges diferents en una mateixa placa: a la dreta hi ha un antic armari d'apotecari amb calaixos dins de la

1920 ca

319.006.16

IMATGES / Placa de vidre / Negatiu



portada d'un llibre de farmàcia i armari d'apotecari a la

Dues imatges en una mateixa placa: a la part inferior es pot veure un armari d'apotecari amb pots de farmàcia

1930 ca

319.007.13

IMATGES / Placa de vidre / Negatiu



armari d'apotecari de santo domingo de silos i goigs de

Dues imatges en una pel·lícula: a la part esquerra es poden veure dos armaris d'apotecari plens de pots de

1920 ca

319.015.30

IMATGES / Pel·lícula / Negatiu



armaris d'apotecari i llibre de farmàcia

Dues imatges en una placa: es mostra dues pàgines d'una Concòrdia de Barcelona. La imatge de la dreta

1930 ca

319.008.04

IMATGES / Placa de vidre / Negatiu



dues pàgines d'una concòrdia de barcelona

FONS PATRIMONIALS

510 MARTÍNEZ - PLANAS

000

SS 510.000.700

700 IMATGES / / /

CONTINGUT

ANYS / TIPOL. DOCUM.

ST

FOTO

Dues imatges en una sola placa: dues portades de llibres relatius a farmàcia: "Concordia Pharmacopolarum

1930 ca

319.008.001

IMATGES / Placa de vidre / Negatiu



dues portades de tractats farmaceutics

Dues imatges en una sola placa: es tracta de dues portades de tractats farmaceutics, "De confectionibus

1930 ca

319.008.03

IMATGES / Placa de vidre / Negatiu



portades de tractats farmaceutics

Dues imatges possiblement d'una mateixa fotografia prèvia que mostren un militar al front.

1910 ca

302.022.06

IMATGES / Placa de vidre / Negatiu



militar al front

Dues imatges religioses de sants, fetes en metall i amb un basament. Pertanyen a Risec-Objectes

1930 ca

304.006.30

IMATGES / Pel·lícula / Negatiu



Dues imatges religioses en metall : Sant Pancraci i Sant

Dues làmpades de taula dels anys 30 amb el peu sembla de ceràmica o metall i pantalla decorada una

1930 ca

303.032.17

IMATGES / Placa de vidre / Negatiu



dues làmpades de taula

Dues làmpades de taula dels anys 30 amb el peu sembla de ceràmica o metall i pantalla decorada una

1930 ca

303.032.19

IMATGES / Placa de vidre / Negatiu



dues làmpades de taula

Dues peces d'orfebreria religiosa, a l'esquerra un crucifix i a la dreta la imatge de la Verge de Montserrat.

1930 ca

303.032.22

IMATGES / Placa de vidre / Negatiu



dues peces d'orfebreria religiosa

Dues petites imatges de la fàbrica de cera La Colmena, amb marca enregistrada. Al mig hi ha el segell de la

1920 ca

302.024.001

IMATGES / Placa de vidre / Negatiu



dues imatges de la fàbrica de cera la colmena

Dues petites làmpades de jardí en ferro forjat amb ornamentacions vegetals.

1930 ca

303.008.03

IMATGES / Placa de vidre / Negatiu



dues petites làmpades de jardí

FONS PATRIMONIALS

510 MARTÍNEZ - PLANAS

000 **SS** 510.000.700

700 IMATGES / / /

CONTINGUT

ANYS / TIPOL. DOCUM.

ST

FOTO

Dues senyores vestides elegantment amb vestits llargs i ombrel·la passegen pel Parc del Retiro de Madrid.

1910 ca

303.019.22

IMATGES / Placa de vidre / Negatiu



dues senyores passejant en el parc del retiro de madrid

Dues taules amb parasol amb persones entaulades menjant al bar de Can Gual, situat més amunt de Sa

1930 ca

302.001.12

IMATGES / Placa de vidre / Negatiu



grup de persones entaulades al bar de can gual

Escalinata de Can Garriga, a la Rambla Barnés, on es veu un grup de persones assegudes en ella.

1930 ca

302.008.14

IMATGES / Placa de vidre / Negatiu

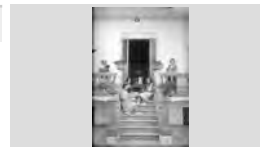

escalinata de can garriga

Edifici de Barcelona engalanat per una concentració i míting franquista. Es pot veure la guàrdia mora, llotja

1940 ca

500.025.171

IMATGES / digital / digital

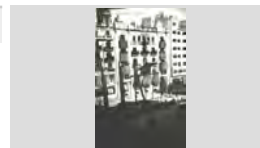

Concentració franquista a Barcelona

Edifici de Correus a Madrid o Palau de Comunicacions, està situat a la Plaça de la Cibeles i fou construït al

1920 ca

304.001.31

IMATGES / Pel·lícula / Negatiu



edifici de correus de madrid

Edifici de ferro dintre del recinte del Parc del Retiro de Madrid. Hi ha un llac en primer terme.

1910 ca

303.019.27

IMATGES / Placa de vidre / Negatiu



edifici dintre del recinte del parc del retiro a madrid

Edifici de l'Ajuntament il.luminat en la nit per un àpat festiu. Es veu la gent asseguda a mà dreta. Podria

1914

326.032.013

IMATGES / Paper fotogràfic / Positiu



Àpat nocturn davant de l'Ajuntament

Edifici de la zona de Madrid i un riu a primer terme, possiblement el Tajo.

1926 ca

302.014.19

IMATGES / Placa de vidre / Negatiu



edifici de la zona de madrid

Edifici de la zona de Madrid. Imponent porta amb arc de mig punt i el seu timpà esculturat.

1926 ca

302.014.17

IMATGES / Placa de vidre / Negatiu



edifici de la zona de madrid

FONS PATRIMONIALS

510 MARTÍNEZ - PLANAS

000 SS 510.000.700

700 IMATGES / / /

CONTINGUT

ANYS / TIPOL. DOCUM.

ST

FOTO

Edifici del Sanatori a Lloret, amb un jardí ple de flors i arbres al seu davant amb alguns interns.

1920 ca

500.025.053

IMATGES / digital / Digital



Edifici del Sanatori o Torre Campderà

Edifici religiós d'estil neoromànic amb campanar modernista sense identificar. Possiblement pertany a la

1920 ca

304.002.08

IMATGES / Pel·lícula / Negatiu



edifici religiós sense identificar

Edifici religiós en pedra de la zona de Miraflores. Està envoltat de natura . En primer terme, un riu.

1930 ca

302.016.26

IMATGES / Placa de vidre / Negatiu

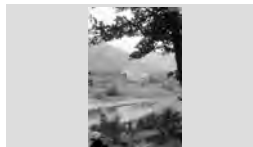

edifici relitgiós de la zona de miraflores

Edifici sense determinar per la poca visibilitat de la imatge. Sembla art islàmic.

1920 ca

304.002.38

IMATGES / Pel·lícula / Negatiu



edifici sense determinar

Edifici sense identificar de planta baixa i primera, amb arcs de mig punt i decoracions islàmiques en el seu

1920 ca

304.013.45

IMATGES / Paper fotogràfic / Negatiu



edifici sense identificar

Edifici singular de Madrid, sense identificar. De grans dimensions, està encapçalat per una abundant

1920 ca

302.023.11

IMATGES / Placa de vidre / Negatiu



edifici singular de madrid

Edificis amb decoracions islàmiques sense identificar. Es pot veure en la part central de la imatge un edifici de

1920 CA

304.002.46

IMATGES / Pel·lícula / Negatiu



edificis amb decoracions islàmiques sense identificaR

Edifici de la zona de Madrid, vista a l'exterior del mateix des de dintre.

1926 ca

302.014.18

IMATGES / Placa de vidre / Negatiu



edifici de la zona de madrid

Efectes catastròfics d'un temporal, que va menjar tota la platja, ensorrant els patis de les cases i arribant fins

1915 ca

303.013.05

IMATGES / Placa de vidre / Negatiu



efectes d'un temporal

FONS PATRIMONIALS

510 MARTÍNEZ - PLANAS

000

SS 510.000.700

700 IMATGES / / /

CONTINGUT

ANYS / TIPOL. DOCUM.

ST

FOTO

Efectes catastròfics d'un temporal, que va menjar tota la platja, ensorrant els patis de les cases i arribant fins

1915 ca

303.013.09

IMATGES / Placa de vidre / Negatiu



efectes d'un fort temporal

Efectes catastròfics d'un temporal, que va menjar tota la platja, ensorrant els patis de les cases i arribant fins

1915 ca

500.025.068

IMATGES / digital / Digital



Efectes catastròfics d'un temporal

Efectes d'un fort temporal a la platja de Lloret de Mar, tota menjada per les ones. Imatge presa des d'una de

1930 ca

303.013.13

IMATGES / Placa de vidre / Negatiu



efectes al passeig d'un fort temporal

Efectes d'un fort temporal a la platja de Lloret, on es pot veure que l'aigua del mar ha menjat el passeig.

1920 ca

303.015.06

IMATGES / Placa de vidre / Negatiu



efectes d'un fort temporal a lloret

Efectes d'un fort temporal, amb l'aigua que ha arribat pràcticament als patis de les cases i la sorra menjada,

1915 ca

303.013.002

IMATGES / Placa de vidre / Negatiu



efectes d'un fort temporal

Efectes d'un fort temporal, on es veu la Riera que baixa plena i el mar, que arriba fins pràcticament les cases del

1916 ca

303.013.20

IMATGES / Placa de vidre / Negatiu



efectes d'un fort temporal

Efectes d'un fort temporal, que va ocasionar forts desperfectes en els patis exteriors de les cases

1916 ca

303.014.19

IMATGES / Placa de vidre / Negatiu



efectes d'un fort temporal

Efectes d'un temporal a la platja de Lloret, amb una gran desfeta en els patis de les cases properes.

1916

303.014.08

IMATGES / Placa de vidre / Negatiu



efectes d'un temporal

Efectes d'un temporal a la platja de Lloret. Es poden veure les cases que donaven a la platja amb l'aigua

1930 ca

304.009.001

IMATGES / Pel·lícula / Negatiu



efectes d'un temporal

FONS PATRIMONIALS

510 MARTÍNEZ - PLANAS

000

SS 510.000.700

700 IMATGES / / /

CONTINGUT

ANYS / TIPOL. DOCUM.

ST

FOTO

Efectes d'un temporal a les façanes de les cases que donen al mar, l'última d'elles l'Ajuntament, amb jardins i

1936 ca

303.039.26

IMATGES / Pel·lícula / Negatiu



temporal a Lloret de mar

Efectes d'un temporal a les façanes de les cases que donen al mar, la última de la imatge l'Ajuntament.

1945 ca

303.039.22

IMATGES / Pel·lícula / Negatiu



efectes d'un temporal a les façanes de les cases que

Efectes d'un temporal a Lloret de Mar. Grup de gent que observen els danys provocats pel temporal a davant de

1916 ca

317.004.017

IMATGES / Paper fotogràfic / Positiu



Efectes d'un temporal

Efectes d'un temporal a Lloret de Mar. Temporal a Lloret de Mar. Es pot veure l'Ajuntament, on quasi hi arriben

1916

317.004.049

IMATGES / Paper fotogràfic / Positiu



Efectes d'un temporal

Efectes d'un temporal a Lloret de Mar. Zona de Sa Caleta i Es Cavall Bernat coberta per l'aigua de mar. Al

1915 ca

317.004.062

IMATGES / Paper fotogràfic / Positiu



Efectes d'un temporal

Efectes d'un temporal a Lloret de Mar. Alguns patis exteriors de les cases del passeig després d'un

1930 ca

317.004.033

IMATGES / Paper fotogràfic / Positiu



Efectes d'un temporal

Efectes d'un temporal a Lloret de Mar. Defenses contra els temporals amb tot un seguit de pals clavats a la

1920 ca

317.004.081

IMATGES / Paper fotogràfic / Positiu



Efectes d'un temporal

Efectes d'un temporal a Lloret de Mar. Destrosses visibles en un pati exterior d'una casa del Passeig en

1930 ca

317.004.056

IMATGES / Paper fotogràfic / Positiu

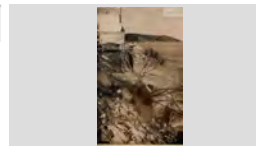

Efectes d'un temporal

Efectes d'un temporal a Lloret de Mar. Destrosses visibles en un pati exterior d'una casa del Passeig en

1930 ca

317.004.057

IMATGES / Paper fotogràfic / Positiu



Efectes d'un temporal

FONS PATRIMONIALS

510 MARTÍNEZ - PLANAS

000 **SS** 510.000.700

700 IMATGES / / /

CONTINGUT

ANYS / TIPOL. DOCUM.

ST

FOTO

Efectes d'un temporal a Lloret de Mar. Detall del mur de l'entrada d'accés a l'Ajuntament, amb motiu d'un fort

1937

317.004.041

IMATGES / Paper fotogràfic / Positiu



Efectes d'un temporal

Efectes d'un temporal a Lloret de Mar. Dues imatges que mostren els desastres d'un temporal, destruint la platja i

1945 ca

317.004.047

IMATGES / Paper fotogràfic / Positiu



Efectes d'un temporal

Efectes d'un temporal a Lloret de Mar. Efectes d'un fort temporal a la platja de Lloret, on es pot veure dues

1920 ca

317.004.071

IMATGES / Paper fotogràfic / Positiu



Efectes d'un temporal

Efectes d'un temporal a Lloret de Mar. Efectes d'un temporal a la platja de Lloret, amb una gran desfeta en

1916

317.004.027

IMATGES / Paper fotogràfic / Positiu



Efectes d'un temporal

Efectes d'un temporal a Lloret de Mar. Efectes d'un temporal a la platja de Lloret. Es poden veure les cases

1930 ca

317.004.079

IMATGES / Paper fotogràfic / Positiu



Efectes d'un temporal

Efectes d'un temporal a Lloret de Mar. Efectes d'un temporal en el Passeig de mossèn Jacint Verdaguer, on

1937

317.004.031

IMATGES / Paper fotogràfic / Positiu



Efectes d'un temporal

Efectes d'un temporal a Lloret de Mar. Efectes d'un temporal en un pati exterior d'una casa, en la qual

1915

317.004.069

IMATGES / Paper fotogràfic / Positiu

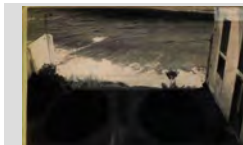

Efectes d'un temporal

Efectes d'un temporal a Lloret de Mar. Efectes d'un temporal, que va descalçar el sòl pràcticament fins als

1915

317.004.072

IMATGES / Paper fotogràfic / Positiu



Efectes d'un temporal

Efectes d'un temporal a Lloret de Mar. Es pot observar una filera de pals a tot el llarg de la platja per a la

1916

317.004.051

IMATGES / Paper fotogràfic / Positiu



Efectes d'un temporal

FONS PATRIMONIALS

510 MARTÍNEZ - PLANAS

000

SS 510.000.700

700 IMATGES / / /

CONTINGUT

ANYS / TIPOL. DOCUM.

ST

FOTO

Efectes d'un temporal a Lloret de Mar. Es pot veure

1926

317.004.076

IMATGES / Paper fotogràfic /
Positiu



Efectes d'un temporal

Efectes d'un temporal a Lloret de Mar. Es pot veure dues imatges en una fotografia. Efectes d'un temporal a les

1940 ca

317.004.022

IMATGES / Paper fotogràfic /
Positiu



Efectes d'un temporal

Efectes d'un temporal a Lloret de Mar. Es pot veure els murs d'un pati d'una casa particular totalment destruïts.

1916

317.004.016

IMATGES / Paper fotogràfic /
Positiu



Efectes d'un temporal

Efectes d'un temporal a Lloret de Mar. Es pot veure els obrers arreglant la platja.

1920 ca

317.004.083

IMATGES / Paper fotogràfic /
Positiu



Efectes d'un temporal i les seves fefenses

Efectes d'un temporal a Lloret de Mar. Es pot veure els patis de les cases destrossats i els pous visibles.

1930 ca

317.004.085

IMATGES / Paper fotogràfic /
Positiu

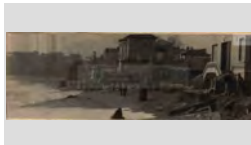

Efectes d'un temporal

Efectes d'un temporal a Lloret de Mar. Es pot veure els patis de les cases destrossats per l'aigua.

1915

317.004.063

IMATGES / Paper fotogràfic /
Positiu



Efectes d'un temporal

Efectes d'un temporal a Lloret de Mar. Es pot veure gent asseguda en els murs de contenció de davant de

1925

317.004.077

IMATGES / Paper fotogràfic /
Positiu



Efectes d'un temporal

Efectes d'un temporal a Lloret de Mar. Es pot veure la platja de Sa Caleta sense sorra, coberta pel mar. Al

1944

317.004.091

IMATGES / Paper fotogràfic /
Positiu

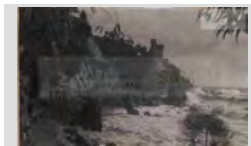

Efectes d'un temporal

Efectes d'un temporal a Lloret de Mar. Es pot veure la platja i operaris treballant per condicionar-la.

1916

317.004.036

IMATGES / Paper fotogràfic /
Positiu



Efectes d'un temporal

FONS PATRIMONIALS

510 MARTÍNEZ - PLANAS

000 SS 510.000.700

700 IMATGES / / /

CONTINGUT

ANYS / TIPOL. DOCUM.

ST

FOTO

Efectes d'un temporal a Lloret de Mar. Es pot veure la sorra quasi al mateix nivell que l'edifici.

1930 ca

317.004.080

IMATGES / Paper fotogràfic / Positiu



Efectes d'un temporal

Efectes d'un temporal a Lloret de Mar. Es pot veure les cases amb l'aigua quasi a tocar.

1937

317.004.043

IMATGES / Paper fotogràfic / Positiu



Efectes d'un temporal

Efectes d'un temporal a Lloret de Mar. Es pot veure que hi ha els patis de les cases del Passeig destrossats per

1947

317.004.086

IMATGES / Paper fotogràfic / Positiu



Efectes d'un temporal

Efectes d'un temporal a Lloret de Mar. Es pot veure tota la platja de Lloret retallada.

1937

317.004.030

IMATGES / Paper fotogràfic / Positiu

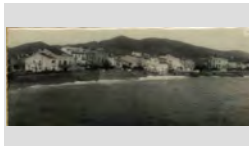

Efectes d'un temporal

Efectes d'un temporal a Lloret de Mar. Es pot veure un grup de persones mirant les destrosses i l'aigua quasi

1943

317.004.040

IMATGES / Paper fotogràfic / Positiu



Efectes d'un temporal

Efectes d'un temporal a Lloret de Mar. Es pot veure una vista parcial de Lloret amb la seva platja en primer

1944

317.004.088

IMATGES / Paper fotogràfic / Positiu

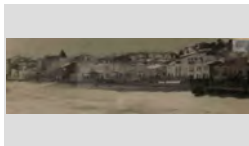

Efectes d'un temporal

Efectes d'un temporal a Lloret de Mar. Es pot veure una imatge sobreposada a una altra, una en sentit vertical i

1916 ca

317.004.020

IMATGES / Paper fotogràfic / Positiu



Efectes d'un temporal

Efectes d'un temporal a Lloret de Mar. Façanes de les cases del Barri de Venècia després d'un temporal,

1915 ca

317.004.073

IMATGES / Paper fotogràfic / Positiu



Efectes d'un temporal

Efectes d'un temporal a Lloret de Mar. Grup de gent davant l'Ajuntament contemplant les destrosses del

1916 ca

317.004.024

IMATGES / Paper fotogràfic / Positiu



Efectes d'un temporal

FONS PATRIMONIALS

510 MARTÍNEZ - PLANAS

000

SS 510.000.700

700 IMATGES / / /

CONTINGUT**ANYS / TIPOL. DOCUM.****ST****FOTO**

Efectes d'un temporal a Lloret de Mar. Hi ha dos grans blocs d'obra i un grup de gent que observa les

1905

317.004.025IMATGES / Paper fotogràfic /
Positiu

Efectes d'un temporal

Efectes d'un temporal a Lloret de Mar. Impressionant imatge dels efectes catastròfics d'un temporal, que va

1915

317.004.050IMATGES / Paper fotogràfic /
Positiu

Efectes d'un temporal

Efectes d'un temporal a Lloret de Mar. Impressionant imatge dels efectes catastròfics d'un temporal, que va

1915

317.004.065IMATGES / Paper fotogràfic /
Positiu

Efectes d'un temporal

Efectes d'un temporal a Lloret de Mar. Impressionant imatge dels efectes catastròfics d'un temporal, que va

1915 ca

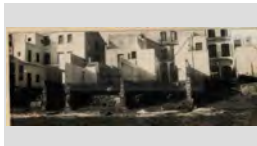
317.004.064IMATGES / Paper fotogràfic /
Positiu

Efectes d'un temporal

Efectes d'un temporal a Lloret de Mar. Impressionant imatge dels efectes catastròfics d'un temporal, que va

1916

317.004.023IMATGES / Paper fotogràfic /
Positiu

Efectes d'un temporal

Efectes d'un temporal a Lloret de Mar. Impressionant imatge dels efectes catastròfics d'un temporal, que va

1916

317.004.048IMATGES / Paper fotogràfic /
Positiu

Efectes d'un temporal

Efectes d'un temporal a Lloret de Mar. Impressionant imatge dels efectes catastròfics d'un temporal, que va

1916 ca

317.004.038IMATGES / Paper fotogràfic /
Positiu

Efectes d'un temporal

Efectes d'un temporal a Lloret de Mar. Impressionant imatge dels efectes catastròfics d'un temporal, que va

1930 ca

317.004.018IMATGES / Paper fotogràfic /
Positiu

Efectes d'un temporal

Efectes d'un temporal a Lloret de Mar. Impressionant imatge dels efectes catastròfics d'un temporal, que va

1930 ca

317.004.026IMATGES / Paper fotogràfic /
Positiu

Efectes d'un temporal

FONS PATRIMONIALS

510 MARTÍNEZ - PLANAS

000

SS 510.000.700

700 IMATGES / / /

CONTINGUT

ANYS / TIPOL. DOCUM.

ST

FOTO

Efectes d'un temporal a Lloret de Mar. La gran platja de Lloret davant l'Ajuntament, amb la sorra quasi a tocar la

1915

317.004.044

IMATGES / Paper fotogràfic / Positiu



Efectes d'un temporal

Efectes d'un temporal a Lloret de Mar. Impressionant imatge dels efectes catastròfics d'un temporal, que va

1915

317.004.067

IMATGES / Paper fotogràfic / Positiu



Efectes d'un temporal

Efectes d'un temporal a Lloret de Mar. Obres de defensa a la platja de Lloret contra els temporals. Es pot veure

1916

317.004.054

IMATGES / Paper fotogràfic / Positiu



Efectes d'un temporal

Efectes d'un temporal a Lloret de Mar. Patis exteriors de les cases de la zona dels còssos en un dia de temporal,

1937

317.004.042

IMATGES / Paper fotogràfic / Positiu

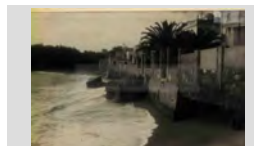

Efectes d'un temporal

Efectes d'un temporal a Lloret de Mar. Patis exteriors de les cases properes al mar en una tempesta. Es pot

1930 ca

317.004.046

IMATGES / Paper fotogràfic / Positiu

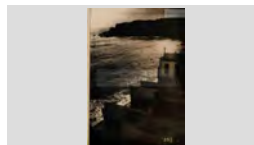

Efectes d'un temporal

Efectes d'un temporal a Lloret de Mar. Platja del davant de l'Ajuntament en un fort temporal, on es veuen les

1915 ca

317.004.066

IMATGES / Paper fotogràfic / Positiu



Efectes d'un temporal

Efectes d'un temporal a Lloret de Mar. Platja del davant de l'Ajuntament en un fort temporal, on es veuen les

1930 ca

317.004.070

IMATGES / Paper fotogràfic / Positiu



Efectes d'un temporal

Efectes d'un temporal a Lloret de Mar. Platja del davant de l'Ajuntament en un fort temporal, on es veuen les

1937

317.004.032

IMATGES / Paper fotogràfic / Positiu



Efectes d'un temporal

Efectes d'un temporal a Lloret de Mar. S'observa el temporal en plena acció davant l'Ajuntament. Hi ha un

1916 ca

317.004.039

IMATGES / Paper fotogràfic / Positiu



Efectes d'un temporal

FONS PATRIMONIALS

510 MARTÍNEZ - PLANAS

000

SS 510.000.700

700 IMATGES / / /

CONTINGUT

ANYS / TIPOL. DOCUM.

ST

FOTO

Efectes d'un temporal a Lloret de Mar.S'observen els danys ocasionats pel temporal de la zona de l'actual

1915

317.004.061

IMATGES / Paper fotogràfic / Positiu



Efectes d'un temporal

Efectes d'un temporal a Lloret de Mar.S'observen les destrosses ocasionades pel temporal de davant de

1916

317.004.037

IMATGES / Paper fotogràfic / Positiu



Efectes d'un temporal

Efectes d'un temporal a Lloret de Mar.Temporal a Lloret de Mar, amb l'edifici de l'Ajuntament i les ones a prop

1916

317.004.055

IMATGES / Paper fotogràfic / Positiu



Efectes d'un temporal

Efectes d'un temporal a Lloret de Mar.Temporal a Lloret de Mar, amb les fortes ones que han escapçat tota la

1916 ca

317.004.021

IMATGES / Paper fotogràfic / Positiu



Efectes d'un temporal

Efectes d'un temporal a Lloret de Mar.Vista del carrer Santa Cristina anegat d'aigua.

1926

317.004.075

IMATGES / Paper fotogràfic / Positiu



Efectes d'un temporal

Efectes d'un temporal a Lloret de Mar.Vista des de l'Ajuntament dels danys ocasionats a la platja de Lloret

1916 ca

317.004.028

IMATGES / Paper fotogràfic / Positiu



Efectes d'un temporal

Efectes d'un temporal a Lloret de Mar.Vista parcial de Lloret de Mar després de la tempesta, que va ocasionar

1916 ca

317.004.019

IMATGES / Paper fotogràfic / Positiu



Efectes d'un temporal

Efectes d'un temporal a Lloret de Mar.Zona dels còssos i al fons l'edifici de l'Ajuntament. A la platja es poden

1915 ca

317.004.015

IMATGES / Paper fotogràfic / Positiu



Efectes d'un temporal

Efectes d'un temporal en el Passeig de mossèn Jacint Verdaguer, on es pot veure que pràcticament no resta

1937

303.014.26

IMATGES / Placa de vidre / Negatiu



efectes d'un fort temporal en el passeig

FONS PATRIMONIALS

510 MARTÍNEZ - PLANAS

000

SS 510.000.700

700 IMATGES / / /

CONTINGUT

ANYS / TIPOL. DOCUM.

ST

FOTO

Efectes d'un temporal en un pati exterior d'una casa, en la qual l'aigua arriba pràcticament fins a les petites

1915

303.014.18

IMATGES / Placa de vidre / Negatiu



efectes d'un temporal en un pati exterior d'una casa

Efectes d'un temporal que ha menjat la sorra i ha deixat el passeig sense platja. Un petit grup de gent ho mira.

1916

303.013.27

IMATGES / Placa de vidre / Negatiu



efectes d'un temporal

Efectes d'un temporal, amb l'aigua que ha menjat tota la platja i arriba fins pràcticament les cases del passeig. Es

1915

303.013.26

IMATGES / Placa de vidre / Negatiu



efectes d'un temporal

Efectes d'un temporal, amb la sorra pràcticament menjada, arribant fins als patis del darrere de les cases

1915

303.012.26

IMATGES / Placa de vidre / Negatiu



efectes d'un temporal

Efectes d'un temporal, amb la sorra pràcticament menjada, arribant fins als patis del darrere de les cases

1915

317.004.045

IMATGES / Paper fotogràfic / Positiu



Efectes d'un temporal

Efectes d'un temporal, que va descalçar el sòl pràcticament fins als fonaments de l'edifici de

1915

317.004.053

IMATGES / Paper fotogràfic / Positiu



Efectes d'un temporal

Efectes d'un temporal, que va descalçar el sòl pràcticament fins als fonaments de l'edifici de

1915 ca

303.012.25

IMATGES / Placa de vidre / Negatiu



efectes d'un temporal

Efectes d'un temporal, que va descalçar el sòl pràcticament fins als fonaments de l'edifici de

1915 ca

319.008.06

IMATGES / Placa de vidre / Negatiu



temporal davant de l'ajuntament

Efectes d'un temporal, que va descalçar el sòl pràcticament fins als fonaments de l'edifici de

1915 ca

319.008.07

IMATGES / Placa de vidre / Negatiu



efectes d'un temporal

FONS PATRIMONIALS

510 MARTÍNEZ - PLANAS

000

SS 510.000.700

700 IMATGES / / /

CONTINGUT

ANYS / TIPOL. DOCUM.

ST

FOTO

Efectes d'un temporal, que va descalçar el sòl pràcticament fins als fonaments de l'edifici de

1915 ca

319.008.08

IMATGES / Placa de vidre / Negatiu



efectes d'un temporal

Efectes d'un temporal, que va descalçar el sòl pràcticament fins als fonaments de l'edifici de

1915 ca

319.018.15

IMATGES / Paper fotogràfic / Negatiu



temporal davant de l'ajuntament

Efectes d'un temporal, que va descalçar el sòl pràcticament fins als fonaments de l'edifici de

1915 ca

319.018.16

IMATGES / Paper fotogràfic / Negatiu



efectes d'un temporal

Efectes d'un temporal, que va descalçar el sòl pràcticament fins als fonaments de l'edifici de

1915 ca

317.004.059

IMATGES / Paper fotogràfic / Positiu



Efectes d'un temporal

Efectes d'un tempportal a la platja de Lloret, amb una gran desfeta en els patis de les cases properes.

1916

303.014.06

IMATGES / Placa de vidre / Negatiu



efectes d'un temporal a lloret de mar

Efectes del temporal a la zona de Sa Caleta. Es veu el Castell d'en Plaja, un grup de dones assegudes a la

1944 ca

302.008.11

IMATGES / Placa de vidre / Negatiu



platja de lloret de mar i castell d'en plaja al fons

Efectes del temporal a la zona de Sa Caleta. Es veu el Castell d'en Plaja, un grup de dones assegudes a la

1944 ca

304.011.22

IMATGES / Paper fotogràfic / Negatiu



sa caleta amb l'acció del temporal

Efectes del temporal a la zona del Passeig Camprodon i Arrieta. Es veu una palmera arrencada, soldats, una

1943 ca

302.032.14

IMATGES / Placa de vidre / Negatiu



militars mirant les destrosses d'un temporal

Efectes del temporal a la zona del Passeig Camprodon i Arrieta. Es veu una palmera arrencada, soldats, una

1943 ca

304.011.23

IMATGES / Paper fotogràfic / Negatiu



l'acció del temporal

FONS PATRIMONIALS

510 MARTÍNEZ - PLANAS

000 SS 510.000.700

700 IMATGES / / /

CONTINGUT

ANYS / TIPOL. DOCUM.

ST

FOTO

Efectes del temporal de 1945 a la platja de Lloret de Mar, fotografia presa a l'alçada de la Sènia del Barral

1945 302.033.001

IMATGES / Placa de vidre / Negatiu



efectes del temporal de 1945

Efectes del temporal de 1945 a la platja de Lloret de Mar.

1945 302.032.28

IMATGES / Placa de vidre / Negatiu



efectes del temporal de 1945

Efectes del temporal de 1945 a la platja de Lloret de Mar. Es veu les palmeres arrencades del sòl per la

1944 317.004.090

IMATGES / Paper fotogràfic / Positiu



Efectes d'un temporal

Efectes del temporal de 1945 a la platja de Lloret de Mar. Es veu les palmeres arrencades del sòl per la

1945 302.033.002

IMATGES / Placa de vidre / Negatiu



efectes del temporal de 1945

Efectes del temporal de 1945 a la platja de Lloret de Mar. Es veu les palmeres arrencades del sòl per la

1947 304.011.24

IMATGES / Paper fotogràfic / Negatiu



palmeres arrencades per l'acció del temporal

Efectes del temporal en una casa propera a la platja de Lloret. Es pot veure el seu pati desprovist de sòl i l'aigua

1916 ca 303.014.14

IMATGES / Placa de vidre / Negatiu



efectes del temporal en una casa

Efectes del tornado a Sa Boadella.

1997 326.038.044

Es veuen els arbres arrencats.

IMATGES / PAPER / FOTOGRAFIA



Efectes del tornado a Sa Boadella.

1997 326.038.046

Es veuen els efectes del Tornado que va afectar la zona de Sa Boadella amb grans arbres arrencats.

IMATGES / PAPER / FOTOGRAFIA

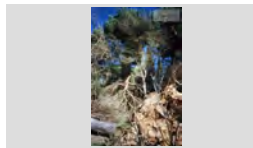

Efectes del tornado a Sa Boadella.

1997 326.038.047

Es veuen els efectes del Tornado que va afectar la zona de Sa Boadella, amb molts arbres arrencats i tirats al

IMATGES / PAPER / FOTOGRAFIA

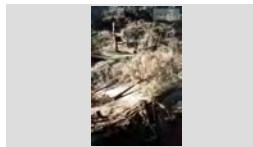

FONS PATRIMONIALS

510 MARTÍNEZ - PLANAS

000

SS 510.000.700

700 IMATGES / / /

CONTINGUT**ANYS / TIPOL. DOCUM.****ST****FOTO**

Efectes del tornado a Sa Boadella.

1997

326.038.045

Es veuen els efectes del Tornado que va afectar la zona de Sa Boadella, concretament un arbre gran caigut,

IMATGES / PAPER /
FOTOGRAFIA

El Bar Garbí al 1948, després d'un any d'obertura, ja que fou inaugurat el 28 d'abril de 1947. Es poden veure

1948

500.025.337

IMATGES / digital / digital

El Bar Garbí després d'un any d'obertura



El Bar Garbí al Passeig de mossèn Jacint Verdaguer. Hi ha uns homes, el que llegeix és en Rutllan i el de la

1955 ca

302.021.001IMATGES / Placa de vidre /
Negatiu

el bar garbí al passeig de mossèn cinto



El Bar Garbí al Passeig de Mossèn Jacint Verdaguer. Hi ha uns homes, el que llegeix és en Rutllan i el de la

1960 ca

304.013.26IMATGES / Paper fotogràfic /
Negatiu

bar garbí i palmeres del passeig de mossèn jacint



El Camino de las Torres, amb la sèquia navegable per on circulaven les barques com les de la imatge, en el

1920 ca

304.003.16

IMATGES / Pel·lícula / Negatiu

camino de las torres, a saragossa



El carrer de Sant Pere amb un retrat a un grup d'infants drets, portant bates. En el mateix carrer podem veure

1925 ca

303.040.34

IMATGES / Pel·lícula / Negatiu

el carrer de sant pere, amb un grup d'infants

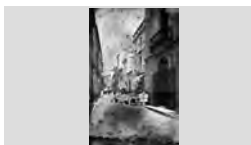

El Castell d'en Plaja, aixecat entre les roques de Sa Caleta.

1950 ca

302.020.04IMATGES / Placa de vidre /
Negatiu

el castell d'en plaja



El Castell de Sant Joan abans de caure definitivament. Es pot veure també en la llunyania els termes blanencs

1920 ca

302.001.26IMATGES / Placa de vidre /
Negatiu

paisatge de marina



El Castell de Sant Joan abans de caure definitivament. Es pot veure també en la llunyania els termes blanencs

1920 ca

304.011.002IMATGES / Paper fotogràfic /
Negatiu

El castell de sant joan



FONS PATRIMONIALS

510 MARTÍNEZ - PLANAS

000 SS 510.000.700

700 IMATGES / / /

CONTINGUT

ANYS / TIPOL. DOCUM.

ST

FOTO

El Castell de Sant Joan abans de caure definitivament.
Es pot veure també en la llunyania els termes blanencs

1920 ca

500.025.060

IMATGES / digital / Digital

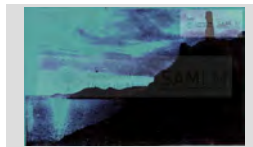

Castell de Sant Joan

El Cavall Bernat i al fons la roca de Es Vano, en un dia
amb la mar en calma.

1930 ca

302.018.27

IMATGES / Placa de vidre /
Negatiu



el cavall bernat i al fons es vano

El Dr. Adler fent gimnàs al pati de casa seva.

1930 ca

303.005.07

IMATGES / Placa de vidre /
Negatiu

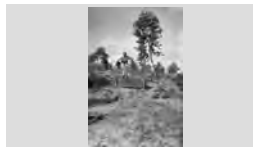

el dr. adler fent gimnàs al pati de casa seva

"El gran Zeppelin" sobrevolant la platja i les aigües de
Lloret. En primer terme, algunes barques.

1935 ca

500.025.198

IMATGES / digital / digital

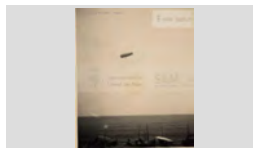

"El gran Zeppelin" sobrevolant les aigües de Lloret

El lloretenc Emili Martínez en una visita amb el general
Franco, que vesteix de militar. Hi ha altres persones del

1950 ca

500.026.006

IMATGES / digital / Digital



Emili Martínez en una visita de Franco

El mar arran de les cases de la platja de Lloret, després
del temporal de 1947. La primera casa de la dreta és

1947

302.010.13

IMATGES / Placa de vidre /
Negatiu



cases de la platja de lloret en el temporal de 1947

El mar arran de les cases de la platja de Lloret, després
del temporal de 1947. La primera casa de la dreta és

1947

317.004.087

IMATGES / Paper fotogràfic /
Positiu



Efectes d'un temporal

El mar arran de les cases de la platja de Lloret, després
del temporal de 1947. La primera casa dempeus és La

1947

302.010.14

IMATGES / Placa de vidre /
Negatiu



cases de la platja de lloret en el temporal de 1947

El mar arran de les cases de la platja de Lloret, després
del temporal de 1947. La primera casa és Can Mataró i

1947

302.010.15









IMATGES / Placa de vidre /
Negatiu



cases de la platja de lloret en el temporal de 1947

FONS PATRIMONIALS

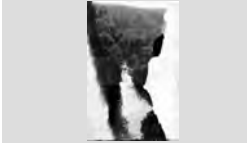
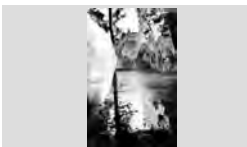
510	MARTÍNEZ - PLANAS		
000		SS	510.000.700
700	IMATGES / / /		

CONTINGUT	ANYS / TIPOL. DOCUM.	ST	FOTO
El mar arran de les cases de la platja de Lloret, després del temporal de 1947. La primera casa és Can Mataró i temporal de 1947	1947 IMATGES / Paper fotogràfic / Negatiu	304.013.34	
El monestir de San Lorenzo del Escorial, gran complexe arquitectònic del s. XVIII vist lateralment, amb un cotxe san lorenzo del escorial	1920 ca IMATGES / Pel·lícula / Negatiu	304.002.14	
El Passeig de mossèn Jacint Verdaguer ple de gent, amb els envelats a mà dreta, possiblement en motiu de El Passeig ple de gent en una festa popular	1910 ca IMATGES / Paper fotogràfic / Positiu	326.031.028	
El Passeig de mossèn Jacint Verdaguer vist des de Can Garriga i la platja, amb els banys d'en Pelegrí a primer el passeig i la platja de lloret	1940 ca IMATGES / Placa de vidre / Negatiu	303.029.03	
El Pati Blau en primer terme, i més enllà les cases del Passeig Verdaguer. El Pati Blau, a la platja de Lloret	1925 ca IMATGES / digital / digital	500.025.292	
El riu Jalón, en la imatge molt cabalós, al seu pas per la població d'Alhama d'Aragó, coneguda per les propietats riu jalón al seu pas per alhama d'aragó	1920 ca IMATGES / Pel·lícula / Negatiu	304.003.20	
El riu Piedra al seu pas pel Parc Natural del Monasterio de Piedra de Saragossa, en una perspectiva des de dalt. el riu piedra al seu pas pel parc natural del monasterio	1920 ca IMATGES / Pel·lícula / Negatiu	304.002.055	
El riu Piedra en el seu curs baix, amb les aigües tranquiles i el paisatge rocallós que l'envolta. Al fons, el riu piedra en el seu curs baix	1920 ca IMATGES / Pel·lícula / Negatiu	304.003.001	
El riu Piedra, possiblement en el seu curs mig, al pas pel Parc Natural del Monasterio de Piedra de Saragossa. el riu piedra al seu pas pel parc natural del monasterio	1920 ca IMATGES / Pel·lícula / Negatiu	304.003.04	

FONS PATRIMONIALS

510 MARTÍNEZ - PLANAS

000

SS 510.000.700

700 IMATGES / / /

CONTINGUT

ANYS / TIPOL. DOCUM.

ST

FOTO

El Rosal, cantonada amb el carrer Sant Martí.

1950 ca

303.004.09

IMATGES / Placa de vidre /
Negatiu



el rosal

, el Sr. Sala Carreras "el fesoler", vestuari de diari.

1936 ca

500.025.134

IMATGES / digital / Digital



Retrat milicià

El Sr. Vinyals de Can Llagosta, sostenint el cap d'una gran serp, mentre aquesta se li enrosca per una cama.

1930 ca

303.008.26

IMATGES / Placa de vidre /
Negatiu



home amb una serp

El torpede va arribar a tres quarts d'onze del dia 30 de maig del 37 a la platja de Lloret i mesurava 6' 5 m. de Llençat pel submarí franquista *General Sanjurjo* cedit per la Marina feixista italiana, abans *Toricelli*, en

1937

303.039.14

IMATGES / Pel·lícula / Negatiu



El Turó Rodó abans d'ésser conreat amb vinya. Es poden veure les feixes netes, però sense vegetació i

1915 ca

500.025.093

IMATGES / digital / Digital



El Turó Rodó

El Turó Rodó vist des d'un nivell superior. Al seu darrere, una vista general de Lloret.

1940 ca

500.025.085

IMATGES / digital / Digital



El Turó Rodó

Els dos fills d'Emili Martínez, junt amb un treballador de la família de Laguardia, al jardí de la casa de camp de

1910 ca

304.004.33

IMATGES / Pel·lícula / Negatiu



els fills de l'emili martínez al jardí de la casa de camp de

Els dos fills d'Emili Martínez, l'Àngel i l'Emili, en un parc de Miraflores on la vegetació forma guinaldes. També

1910 ca

304.004.31

IMATGES / Pel·lícula / Negatiu

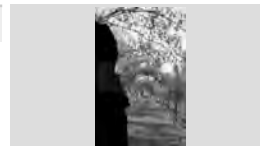

els fills de l'emili martínez en un parc de miraflores junt

Els dos fills del fotògraf Emili Martínez, l'Emili sostenint una gàbia i l'Àngel al seu costat, asseguts en un banc

1910 ca

304.004.14

IMATGES / Pel·lícula / Negatiu



els fills d'emili martinez en una terrassa de la casa de

FONS PATRIMONIALS

510 MARTÍNEZ - PLANAS

000

SS 510.000.700

700 IMATGES / / /

CONTINGUT

ANYS / TIPOL. DOCUM.

ST

FOTO

Els dos germans Martínez disfressats, el dret va vestit de caçador, amb un correatge en el cos i sostenint una

1920 ca

319.017.14

IMATGES / Paper fotogràfic / Negatiu



els germans martínez disfressats

Els Tres Tombs, un dels cavalls i genet engalanats per la celebració, en la festa de Sant Antoni Abat, al carrer

1940 ca

302.038.12

IMATGES / Placa de vidre / Negatiu

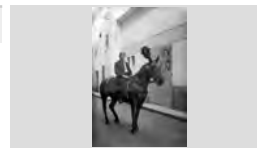

Embarcació de luxe amb un tendal, on es pot veure el pal major per sostenir la vela. Arrastra també una petita

1920 ca

303.008.13

IMATGES / Placa de vidre / Negatiu



embarcació de luxe amb tendal

Embarcació de luxe amb un tendal, on es pot veure el pal major per sostenir la vela. Arrastra també una petita

1920 ca

500.025.298

IMATGES / digital / digital



Embarcació de luxe al mig del mar

Embestida situada dalt d'un turó rocós per tal de construir l'Àngel de Sant Pere del Bosc, escultura que es

1900 ca

303.031.12

IMATGES / Placa de vidre / Negatiu



embestida per a construir l'àngel de sant pere del bosc

Embestida situada dalt d'un turó rocós per tal de construir l'Àngel de Sant Pere del Bosc, escultura que es

1920 ca

303.031.13

IMATGES / Placa de vidre / Negatiu



embestida per a construir l'àngel de sant pere del bosc

Embestides per tal de començar les obres a la capella del Santíssim, a l'Església Parroquial de Sant Romà.

1930 ca

302.024.22

IMATGES / Placa de vidre / Negatiu



obres a la capella del santíssim, a l'església de sant

En la imatge es pot veure en primer terme uns pins que es troben en un nivell enlairat i al fons el mar i la costa

1920 ca

304.003.30

IMATGES / Pel·lícula / Negatiu



paisatge de marina

En la imatge es pot veure que sobre un basament molt decorat s'aixeca un pedestal esculturat que culmina en

1930 ca

304.008.22

IMATGES / Pel·lícula / Negatiu



monument de l'àngel de sant pere del bosc

FONS PATRIMONIALS

510 MARTÍNEZ - PLANAS

000 **SS** 510.000.700

700 IMATGES / / /

CONTINGUT

ANYS / TIPOL. DOCUM.

ST

FOTO

En la imatge es pot veure que sobre un basament s'aixeca un pedestal esculturat que culmina en una bola

1910 ca **319.011.19**
IMATGES / Placa de vidre / Negatiu



monument de l'àngel a sant pere del bosc

En primer terme algunes restes arqueològiques d'Empúries, i al fons la població i els camps adjacents.

1920 ca **304.004.52**
IMATGES / Pel·lícula / Negatiu



població d'empúries des de la zona arqueològica

En primer terme el xiringuito sembla d'en Gual i al fons els banys d'en Pelegrí.

1930 ca **302.035.19**
IMATGES / Placa de vidre / Negatiu



xiringuito i banys d'en pelegrí

En primer terme es pot veure El Rieral envoltat de canyers amb dos pagesos, i al fons l'ermita de Les

1920 ca **319.016.07**
IMATGES / Pel·lícula / Negatiu



el rieral, envoltat de canyes i al fons l'ermita de les

En primer terme es pot veure els salts d'aigua del Parc Natural del Monasterio de Piedra de Saragossa. Al fons,

1920 ca **304.002.52**
IMATGES / Pel·lícula / Negatiu



salts d'aigua del parc natural del monasterio de piedra

En primer terme es pot veure una fàbrica de grans i allargades dimensions, quasi unida a la resta d'edificis

1920 ca **304.003.002**
IMATGES / Pel·lícula / Negatiu



fàbrica i altres edificis d'un poblet sense identificar

En primer terme es veu els safareigs utilitzats pels propietaris de les feixes del voltant del santuari de Sant

1927 **303.001.06**
IMATGES / Placa de vidre / Negatiu



safareigs per regar al davant del santuari de sant pere

En primer terme es veu un riu amb les pedres sobresortint i al fons un pont, possiblement de la zona

1926 ca **302.014.10**
IMATGES / Placa de vidre / Negatiu



riu amb un pont al fons a la zona de castella

En primer terme la sèquia reial i al voltant els diversos jardins d'aquest pati. Aquesta sèquia portava aigua als









1920 ca **304.002.41**
IMATGES / Pel·lícula / Negatiu



patio de la acequia, als jardins del generalife de granada

FONS PATRIMONIALS

510	MARTÍNEZ - PLANAS		
000		SS	510.000.700
700	IMATGES / / /		

CONTINGUT	ANYS / TIPOL. DOCUM.	ST	FOTO
En primer terme la sèquia reial i al voltant els diversos jardins d'aquest pati. Aquesta sèquia portava aigua als patio de la acequia, als jardins del jeneralife de granada	1920 ca IMATGES / Paper fotogràfic / Negatiu	304.013.42	
En primer terme Sa Caleta, "Es Vano" i al fons diverses cases. paisatge de marina	1930 ca IMATGES / Placa de vidre / Negatiu	302.002.13	
En primer terme un grup de gent està asseguda en un banc modernista, i al fons es veu la part lateral de ermita de sant quirze	1910 ca IMATGES / Placa de vidre / Negatiu	302.011.25	
En primer terme una barca de pesca i més enllà un pescador, proper a una altra barca. Al fons, Sa Caleta. barques a sa caleta	1950 ca IMATGES / Paper fotogràfic / Negatiu	319.018.10	
En primer terme unes roques i al fons unes cases d'una població costanera catalana sense identificar. població de marina	1920 ca IMATGES / Pel·lícula / Negatiu	304.003.29	
En primer terme, bosc de la zona de Sant Pere del Bosc, i al fons, es veu el despuntar de la creu de terme creu de terme de sant pere del bosc, des del bosc	1920 ca IMATGES / Placa de vidre / Negatiu	302.040.25	
En primer terme, el jardí emblanquinat per la neu en una casa particular. Al fons, les diferents feixes dels camps jardí i camps d'una casa particular de la zona de castella	1910 ca IMATGES / Placa de vidre / Negatiu	303.025.08	
En primer terme, el pati de la fàbrica de gèneres de punt Can Sayrol o Sairol. Al fons a la dreta es veu Cal Tiesso,	1940 ca IMATGES / Placa de vidre / Negatiu	302.023.17	
En primer terme, el pati de la fàbrica de suro Pujol Hermanos, carrer del Carme. Al fons a la dreta es veu	1940 ca IMATGES / PAPER / FOTOGRAFIA	319.021.001	

FONS PATRIMONIALS

510 MARTÍNEZ - PLANAS

000 SS 510.000.700

700 IMATGES / / /

CONTINGUT

ANYS / TIPOL. DOCUM.

ST

FOTO

En primer terme, el pati de la fàbrica de suro Pujol Hermanos, carrer del Carme. Al fons a la dreta es veu

1940 ca

319.021.04

IMATGES / PAPER /
FOTOGRAFIA



En primer terme, els camps de conreu, en segon terme la Torre Barnés o xalet rosa i al fons, Can Saragossa.

1900

302.011.24

IMATGES / Placa de vidre /
Negatiu



torre barnés o xalet rosa

En primer terme, Es Freu de sa porrassa i al fons Es Cap de Bou, dins del terme de Tossa de Mar.

1930 ca

303.037.56

IMATGES / Pel·lícula / Negatiu



es freu de sa porrassa i es cap de bou, de tossa de mar

En primer terme, la imponent roca plena de vegetació i al capdamunt les restes del Castell de Sant Joan. Al

1930 ca

303.038.25

IMATGES / Pel·lícula / Negatiu



restes del castell de sant joan, i al fons can roviralta

En primer terme, la població de Miraflores, amb cases de camp escampades per l'indret. Al fons, la Serralada

1910 ca

304.004.26

IMATGES / Pel·lícula / Negatiu



població de miraflores. Al fons, la serralada

En primer terme, les muralles de base romana de Girona, amb la Catedral i el seu conegut campanar en

1930 ca

304.004.48

IMATGES / Pel·lícula / Negatiu



muralles de girona, catedral i església de sant feliu

En primer terme, les taules de fusta i cadires de mimbres del Bar Garbí. Al fons, l'Ajuntament.

1945 ca

303.037.14

IMATGES / Pel·lícula / Negatiu



taules del bar garbí i al fons l'ajuntament

En primer terme, les taules de fusta i cadires de mimbres del Bar Garbí. Al fons, l'Ajuntament.

1945 ca

326.031.037

IMATGES / Paper fotogràfic /
Positiu



Bar Garbí i Ajuntament

En primer terme, les vinyes que hi havia a la zona, a continuació el xalet de Just Marlès i al fons l'ermita de

1920 ca

302.033.08

IMATGES / Placa de vidre /
Negatiu



vista parcial de la zona de santa cristina

FONS PATRIMONIALS

510 MARTÍNEZ - PLANAS

000 **SS** 510.000.700

700 IMATGES / / /

CONTINGUT

ANYS / TIPOL. DOCUM.

ST

FOTO

En primer terme, patis de la zona de Cal Barbano, amb diversos galliners amb aviram. En segon terme, façanes

1945 ca

303.040.19

IMATGES / Pel·lícula / Negatiu



diversos patis de la zona de cal barbano

En primer terme, Sa Caleta i a continuació les últimes cases del Barri de Venècia, am Ca les Garrigues a dalt

1920 ca

303.039.18

IMATGES / Pel·lícula / Negatiu



sa caleta i últimes cases del barri de venècia

En primer terme, un hort amb verdures, al fons les diverses cases -entre elles Can Bord- escampades per

1920 ca

319.016.09

IMATGES / Pel·lícula / Negatiu



hort i cases disseminades que envolten les alegries

En segon terme, Santa Cristina i les roques anomenades Es Canó, del terme de Lloret. Les roques

1950 ca

303.030.002

IMATGES / Placa de vidre / Negatiu



santa cristina i es canó

En segon terme, Santa Cristina i les roques anomenades Es Canó, del terme de Lloret. Les roques

1950 ca

304.011.17

IMATGES / Paper fotogràfic / Negatiu



cales de santa cristina

Enterrament a Lloret de Mar, amb el fèretre portat per cotxe mortuori de cavalls negres. La comitiva està a

1920 ca

303.031.22

IMATGES / Placa de vidre / Negatiu



enterrament a lloret de mar

Enterrament de quatre soldats alemanys. Els capellans esperen l'arribada dels fèretres, a la Plaça de l'Església.

1944

500.025.206

IMATGES / digital / digital

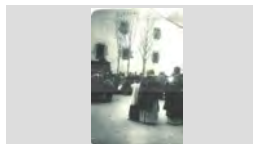

Enterrament de quatre soldats alemanys

Enterrament de quatre soldats alemanys. En la imatge es pot veure el camió que portava els taüts camí del

1944

500.025.207

IMATGES / digital / digital

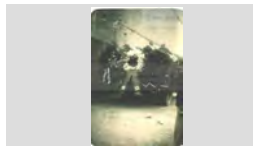

Enterrament de quatre soldats alemanys

Enterrament dels quatre alemanys, tres suboficials i un caporal, morts en l'accident d'aviació de l'any 1944. En

1944

500.025.204

IMATGES / digital / digital



Enterrament de quatre soldats alemanys

FONS PATRIMONIALS

510 MARTÍNEZ - PLANAS

000 SS 510.000.700

700 IMATGES / / /

CONTINGUT

ANYS / TIPOL. DOCUM.

ST

FOTO

Entrada a Can Roviralta, on hi havia la casa del guarda.
El camí condueix als Jardins de Santa Clotilde.

1940 ca

302.038.21

IMATGES / Placa de vidre /
Negatiu



casa del guarda a l'entrada de can roviralta

Entrada a l'Hotel de Santa Cristina, on es poden veure
algunes taules i cadires de mimbre i al fons els xiprers,

1940 ca

303.030.04

IMATGES / Placa de vidre /
Negatiu



entrada a l'hotel de santa cristina

Entrada a la capella del Santíssim, dins de l'església
parroquial de Sant Romà.

1930 ca

302.024.18

IMATGES / Placa de vidre /
Negatiu



capella del santíssim, a l'església de sant romà

Entrada a la Casa de Campo de Madrid, el major parc
públic de la zona. En la imatge es pot veure la carretera

1920 ca

304.002.21

IMATGES / Pel·lícula / Negatiu



entrada a la casa de campo de madrid

Entrada a Sa Caleta i vista parcial de Lloret de Mar, amb
les roques que deixen entreveure algunes de les cases

1925 ca

303.039.15

IMATGES / Pel·lícula / Negatiu



entrada a sa caleta i vista parcial de lloret de mar

Entrada al cementiri vell de Lloret, situat en un nivell
inferior al modernista. Actualment és desaparegut.

1940 ca

303.039.53

IMATGES / Pel·lícula / Negatiu



entrada al cementiri vell de lloret de mar

Entrada del bar Can Maitanquis, amb gent asseguda en
taules i altra dreta.

1930 ca

302.011.12

IMATGES / Placa de vidre /
Negatiu



entrada del bar can maitanquis

Entrada dels Banys Ventura, amb les casetes de bany al
seu costat.

1950 ca

500.025.305

IMATGES / digital / digital



Entrada dels Banys Ventura

Entrada dels toreros amb el seu sèquit en una cursa de
braus a Miraflores.

1910 ca

303.020.03

IMATGES / Placa de vidre /
Negatiu



entrada dels toreros en una cursa de braus a miraflores

FONS PATRIMONIALS

510 MARTÍNEZ - PLANAS

000

SS 510.000.700

700 IMATGES / / /

CONTINGUT

ANYS / TIPOL. DOCUM.

ST

FOTO

Entrada principal d'un edifici medieval flanquejat per dues torres octogonals. En l'edifici hi ha finestres

1926 ca

302.013.26

IMATGES / Placa de vidre / Negatiu



entrada principal d'un edifici medieval

Envelat-jardí que es feia al Passeig en motiu de la Festa Major. A l'entrada es llegeix: "Grup Niu Festiu". Es pot

1930 ca

500.025.308

IMATGES / digital / digital



Envelat-jardí de la Festa Major

Equip de gimnàstica i gimnastes a la platja de Lloret. S'entreveu un nen a punt de realitzar un exercici.

1920 ca

500.025.284

IMATGES / digital / digital



Equip de gimnàstica a la platja de Lloret

Ermita de Les Alegries, amb la casa del seu costat anomenada Cal Bord, envoltades per camps i boscos.

1920 ca

319.016.14

IMATGES / Pel·lícula / Negatiu



ermita de les alegries envoltada per camps i boscos

Ermita de Sant Quirze i més enntera Can Fornés. Es veu un rètol a mà esquerra que diu "Respetar las flores"

1930 ca

302.019.24

IMATGES / Placa de vidre / Negatiu



ermita de sant quirze i can fornés

Ermita de Sant Quirze vista des del darrere, amb alguns petits arbres al seu voltant.

1910 ca

303.039.54

IMATGES / Pel·lícula / Negatiu



ermita de sant quirze des del darrere

Ermita de Santa Cristina envoltada de vegetació i a sota els camps conreats propers a la platja.

1930 ca

304.014.29

IMATGES / Paper fotogràfic / Negatiu



ermita de santa cristina

Ermita i hotel de Santa Cristina envoltats de vegetació. Al fons es poden veure les roques i el mar.

1920 ca

319.015.29

IMATGES / Pel·lícula / Negatiu



ermita de santa cristina

Es Bullens en un dia de tempesta, amb les ones xocant violentament contra les roques.

1930 ca

303.038.60

IMATGES / Pel·lícula / Negatiu



es bullens

FONS PATRIMONIALS

510 MARTÍNEZ - PLANAS

000 SS 510.000.700

700 IMATGES / / /

CONTINGUT

ANYS / TIPOL. DOCUM.

ST

FOTO

Es Canó, entre la platja de Santa Cristina i Es Treumal.
Es Canó és un canó paredat a les roques per lligar les

1940 ca

303.030.05

IMATGES / Placa de vidre /
Negatiu



es canó, entre santa cristina i es traumal

Es Cavall Bernat en primer terme i al fons una vista
parcial de Lloret de Mar i els seus edificis i cases donant

1940 ca

303.038.39

IMATGES / Pel·lícula / Negatiu



es cavall bernat

Es Frares i el Castell d'en Plaja vist des del darrere.

1960 ca

304.014.03

IMATGES / Paper fotogràfic /
Negatiu

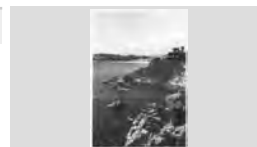

es frares i el castell d'en plaja

Es Frares, amb l'escuma entre les roques, en primer
terme. Al fons el castell de Sant Joan de Blanes.

1930 ca

303.037.50

IMATGES / Pel·lícula / Negatiu

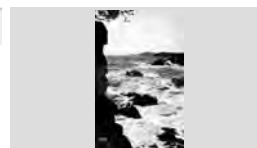

es frares

Es Frares, amb l'escuma que provoquen les ones
xocant contra les roques. Al fons, algunes de les cases

1930 ca

303.037.53

IMATGES / Pel·lícula / Negatiu



es frares, i en la llunyania, lloret de mar

Es Frares, i al fons, vista general de Lloret de Mar.

1920 ca

303.001.17

IMATGES / Placa de vidre /
Negatiu



es frares

Es Frares, vista panoràmica.

1920 ca

302.010.20

IMATGES / Placa de vidre /
Negatiu



paisatge de marina

Es Guindo enfilat en una escala en el Passeig de
mossèn Jacint Verdaguer. Es Guindo era un personatge

1930 ca

303.034.03

IMATGES / Placa de vidre /
Negatiu



Es guindo en el passeig de mossèn jacint verdaguer

Es pot observar una filera de pals a tot el llarg de la
platja per a la defensa contra els temporals. Es veu un

1915

303.016.17

IMATGES / Placa de vidre /
Negatiu



defensa contra els temporals

FONS PATRIMONIALS

510 MARTÍNEZ - PLANAS

000 SS 510.000.700

700 IMATGES / / /

CONTINGUT

ANYS / TIPOL. DOCUM.

ST

FOTO

Es Racó de ses alzines, al terme municipal de Tossa de Mar. Es pot veure les roques despreses formant grans

1930 ca

303.038.36

IMATGES / Pel·lícula / Negatiu



es racó de ses alzines, a tossa de mar

Es Vano, en un dia de tempesta, amb les ones xocant contra les roques.

1930 ca

303.037.41

IMATGES / Pel·lícula / Negatiu



es vano en un dia de tempesta

Es veu el rebedor de la casa, amb bells mobles i plantes ornamentals.

1930 ca

302.039.04

IMATGES / Placa de vidre / Negatiu



Vestíbul de Can Font o Comadran

Es veu unes barques en el Trajo de Venècia, amb dos pescadors en la del primer terme. Al fons, la casa del

1920 ca

302.007.10

IMATGES / Placa de vidre / Negatiu



barques en el traio de venècia

Es veuen camps conreats amb vinyes, casetes de vinya i la zona de Can Roviralta . En primer terme, un gran

1910 ca

319.009.18

IMATGES / Placa de vidre / Negatiu



platja i camps de fenals

Es veuen martinets, grues i material per a la construcció de defenses contra els temporals. Al fons es veu

1917 ca

303.016.22

IMATGES / Placa de vidre / Negatiu



defenses contra els temporals

Es veuen martinets, grues, torres, fustes i obrers que treballen per a reforçar la defensa de la platja de Lloret

1917 ca

326.031.022

IMATGES / Paper fotogràfic / Positiu



Defenses contra els temporals a la platja de Lloret

Es veuen martinets, grues, torres, fustes i obrers que treballen per a reforçar la defensa de les platges contra

1917 ca

303.018.09

IMATGES / Placa de vidre / Negatiu



defensa de la platja contra els temporals

Es veuen unes roques i una platja: Sa Somera de Canyelles.

1930 ca

302.002.18

IMATGES / Placa de vidre / Negatiu



paisatge de marina

FONS PATRIMONIALS

510 MARTÍNEZ - PLANAS

000 SS 510.000.700

700 IMATGES / / /

CONTINGUT

ANYS / TIPOL. DOCUM.

ST

FOTO

Es veuen unes roques, una d'elles molt alta. No sembla ser Lloret.

1930 ca

302.002.19

IMATGES / Placa de vidre / Negatiu

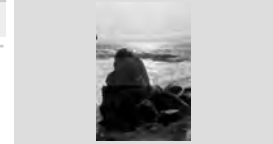

paisatge de marina

Escales amb molt desnivell que condueixen cap a uns jardins sense identificar. Sembla que l'home de negre és

1930 ca

302.028.21

IMATGES / Placa de vidre / Negatiu

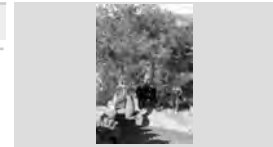

escales d'uns jardins

Escales de la Catedral de Girona, amb els edificis adjacents en primer terme. Al fons, el campanar de

1920 ca

304.004.54

IMATGES / Pel·lícula / Negatiu



escales de la catedral de girona i sant feliu al fons

Escales interiors d'una casa particular sense identificar.

1930 ca

303.005.18

IMATGES / Placa de vidre / Negatiu



escales interiors d'una casa particular

Escalinata dels jardins del sanatori o Torre Campderà. Es veu un nen assegut en ella, en el primer escaló.

1920 ca

304.001.25

IMATGES / Pel·lícula / Negatiu



escalinata dels meravellosos jardins del sanatori

Escalinates del Parc Güell de Barcelona, on es veu als assistents a la concentració política ocupant tot aquell

1920 ca

302.023.07

IMATGES / Placa de vidre / Negatiu



concentració política al parc güell de barcelona

Escarpades roques de Sa Boadella que s'aixequen enmig de la sorra i estan coronades per pins.

1930 ca

303.038.50

IMATGES / Pel·lícula / Negatiu

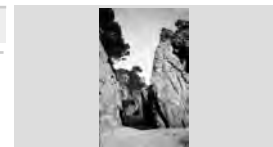

sa boadella

Escenari del teatre del Col·legi de les monges franceses o Col·legi Immaculada Concepció, amb unes noies

1930 ca

303.007.12

IMATGES / Placa de vidre / Negatiu



escenari del teatre del col·legi de les monges franceses

Escenari situat al davant de l'Ajuntament per la celebració dels actes en motiu de la Festa Major de

1930 ca

303.009.04

IMATGES / Placa de vidre / Negatiu



escenari situat al davant de l'ajuntament per la festa

FONS PATRIMONIALS

510 MARTÍNEZ - PLANAS

000

SS 510.000.700

700 IMATGES / / /

CONTINGUT

ANYS / TIPOL. DOCUM.

ST

FOTO

Escultura de la Mare de Déu de Montserrat, pertanyent a la botiga Risec-objectes.

1930 ca

304.006.001

IMATGES / Pel·lícula / Negatiu



escultura de la mare de déu de montserrat

Escultura del Sagrat Cor de Jesús en alabastre. Està assegut en un tron i té un basament de marbre negre.

1930 ca

304.006.13

IMATGES / Pel·lícula / Negatiu



imatge del sagrat cor de jesús en alabastre

Escultura en metall del Sagrat Cor sentat en un tro i fixat en la paret amb un pedestal de fusta. Pertany a Risec-

1930 ca

304.006.04

IMATGES / Pel·lícula / Negatiu



escultura del sagrat cor fixat en una paret

Escultures de la façana principal de l'Orfeó Català, actual Palau de la Música.

1920 ca

326.033.010

IMATGES / Paper fotogràfic / Positiu

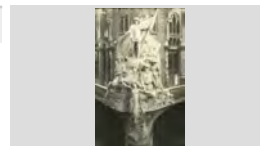

Escultures de la façana principal del Palau de la Música

Escultures de la façana principal de l'Orfeó Català, actual Palau de la Música.

1920 ca

326.033.011

IMATGES / Paper fotogràfic / Positiu

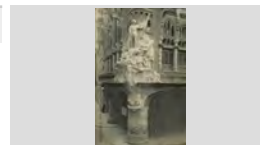

Escultures de la façana principal del Palau de la Música

Escultures de la Mare de Déu i del Sagrat Cor en bronze: tres imatges de la Mare de Déu i una del Sagrat

1930 ca

304.006.03

IMATGES / Pel·lícula / Negatiu



imatges en bronze de la Mare de Déu i el sagrat cor

Escultures del Sagrat Cor i de la Mare de Déu sembla de porcellana blanca situades en un pedestal de fusta.

1930 ca

304.006.002

IMATGES / Pel·lícula / Negatiu



figura del sagrat cor i de la mare de déu

Església de Sant Romà destruïda, amb les campanes tirades al sòl en motiu de les destrosses durant la

1936 ca

500.026.023

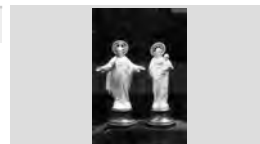
IMATGES / digital / Digital



Església de Sant Romà destruïda

Església parroquial d'una població sense identificar. Destaca el gran campanar del costat de l'església i un

1930 ca

304.009.37

IMATGES / Pel·lícula / Negatiu



església parroquial sense identificar

FONS PATRIMONIALS

510 MARTÍNEZ - PLANAS

000

SS 510.000.700

700 IMATGES / / /

CONTINGUT**ANYS / TIPOL. DOCUM.****ST****FOTO**

Església parroquial de Sant Martí de Llémána, on sobresurt el campanar i els cipresos que s'aixequen cap

1926

302.014.03IMATGES / Placa de vidre /
Negatiu

església parroquial de sant martí de llémána

Església parroquial de Sant Romà. Benedicció de l' altar lateral exterior de la Mare de Déu sufragada per Pius

1919

302.033.24IMATGES / Placa de vidre /
Negatiu

Església parroquial de Sant Romà. Capella de la Mare de Déu de Lourdes al pati de la Rectoria, amb la cova i

1930 ca

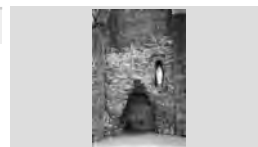
303.016.09IMATGES / Placa de vidre /
Negatiu

Església parroquial de Sant Romà. Ceràmica o mosaic exterior dedicat a Sant Llorenç.

1930 ca

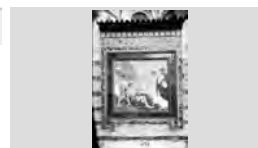
303.016.07IMATGES / Placa de vidre /
Negatiu

Església parroquial de Sant Romà. Façana modernista i cova de la Mare de Déu de Lourdes.

1930 ca

303.016.14IMATGES / Placa de vidre /
Negatiu

Església parroquial de Sant Romà. Inauguració del mosaic o ceràmica de Sant Llorenç i posada de la

1919

303.016.10IMATGES / Placa de vidre /
Negatiu

Església parroquial de Sant Romà. Inauguració del mosaic o ceràmica de Sant Llorenç i posada de la

1919

303.016.12IMATGES / Placa de vidre /
Negatiu

Església parroquial de Sant Romà. Interior de la capella del Santíssim Sagrament amb l' altar i grup escultòric del

1930 ca

303.016.15IMATGES / Placa de vidre /
Negatiu

Església parroquial de Sant Romà. Lateral esquerre de la nau central amb les noves ornamentacions

1930 ca

303.016.11IMATGES / Placa de vidre /
Negatiu

FONS PATRIMONIALS

510 MARTÍNEZ - PLANAS

000 SS 510.000.700

700 IMATGES / / /

CONTINGUT

ANYS / TIPOL. DOCUM.

ST

FOTO

Espai anomenat El Vergel, al Parc Natural del Monasterio de Piedra de Saragossa.

1920 ca 304.003.26

IMATGES / Pel·lícula / Negatiu



espai anomenat el vergel, al parc natural del monasterio

Estany de Mercuri, als Reales Alcázares de Sevilla. En la imatge es pot veure l'edifici manierista la Galeria del

1920 ca 304.002.34

IMATGES / Pel·lícula / Negatiu

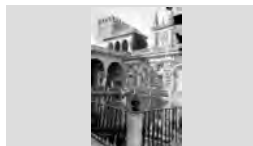

estany de mercuri, als reales alcázares de sevilla

Estany del Parc del Retiro, amb l'aigua en primer terme i al fons una columna coronada per una escultura d'home

1930 ca 302.018.15

IMATGES / Placa de vidre / Negatiu



estany del parc del retiro

Estaques clavades a la platja de Lloret per tal de protegir aquesta de futurs temporals, després de la

1945 302.033.03

IMATGES / Placa de vidre / Negatiu



defenses contra el temporal a la platja de lloret

Estat en que quedà la torre de Sant Joan després del temporal del 18 d'agost de 1921, a les 9 del matí,

1921 500.025.069

IMATGES / digital / Digital



Torre de Sant Joan després d'un fort temporal

Estat en què restà la façana de l'església parroquial després de la destrucció que sofrí durant la Guerra Civil.

1936 ca 500.026.021

IMATGES / digital / Digital



Església de Sant Romà destruïda

Estiuejants a la platja, amb vestits de bany a Sa Caleta.

1950 ca 304.011.27

IMATGES / Paper fotogràfic / Negatiu



estiuejants a la platja

Estris de farmàcia: un petit morter i un basament per a picar, situats al davant d'unes pintures antigues en una

1920 ca 319.006.15

IMATGES / Placa de vidre / Negatiu



estris de farmàcia al davant d'unes pintures antigues

Estructures de pedra en un camp d'una zona d'interior. Possiblement es tracti del Molí, a Mas Vilà.

1920 ca 319.015.17

IMATGES / Pel·lícula / Negatiu



estructures de pedra en un camp

FONS PATRIMONIALS

510 MARTÍNEZ - PLANAS

000

SS 510.000.700

700 IMATGES / / /

CONTINGUT**ANYS / TIPOL. DOCUM.****ST****FOTO**

Estudi *L' Ou Ferrat*, golfes de la Casa Pujol i Conill (a)
Casa Egípcia. S'hi reunia el grup local d' intel·lectuals de

1940 ca

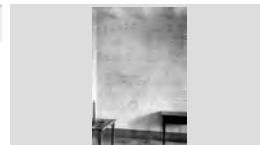
302.025.13IMATGES / Placa de vidre /
Negatiu

Estudi *L' Ou Ferrat*, golfes de la Casa Pujol i Conill (a)
Casa Egípcia. S'hi reunia el grup local d' intel·lectuals de

1940 ca

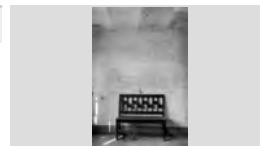
302.025.14IMATGES / Placa de vidre /
Negatiu

Estudi *L' Ou Ferrat*, golfes de la Casa Pujol i Conill (a)
Casa Egípcia. S'hi reunia el grup local d' intel·lectuals de

1940 ca

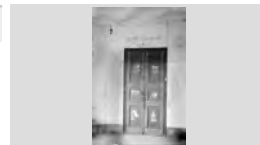
302.025.15IMATGES / Placa de vidre /
Negatiu

Estudi *L' Ou Ferrat*, golfes de la Casa Pujol i Conill (a)
Casa Egípcia. S'hi reunia el grup local d' intel·lectuals de

1940 ca

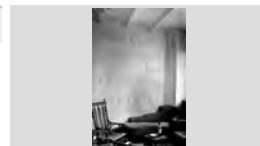
302.025.16IMATGES / Placa de vidre /
Negatiu

Estudi *L' Ou Ferrat*, golfes de la Casa Pujol i Conill (a)
Casa Egípcia. S'hi reunia el grup local d' intel·lectuals de

1940 ca

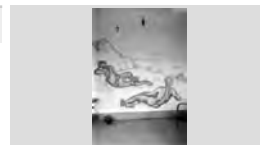
302.025.17IMATGES / Placa de vidre /
Negatiu

Estudi *L' Ou Ferrat*, golfes de la Casa Pujol i Conill (a)
Casa Egípcia. S'hi reunia el grup local d' intel·lectuals de

1940 ca

302.025.18IMATGES / Placa de vidre /
Negatiu

Estudi *L' Ou Ferrat*, golfes de la Casa Pujol i Conill (a)
Casa Egípcia. S'hi reunia el grup local d' intel·lectuals de

1940 ca

302.025.19IMATGES / Placa de vidre /
Negatiu

Estudi *L' Ou Ferrat*, golfes de la Casa Pujol i Conill (a)
Casa Egípcia. S'hi reunia el grup local d' intel·lectuals de

1940 ca

303.022.07IMATGES / Placa de vidre /
Negatiu

Estudi *L' Ou Ferrat*, golfes de la Casa Pujol i Conill (a)
Casa Egípcia. S'hi reunia el grup local d' intel·lectuals de

1940 ca

303.022.08IMATGES / Placa de vidre /
Negatiu

FONS PATRIMONIALS

510 MARTÍNEZ - PLANAS

000

SS 510.000.700

700 IMATGES / / /

CONTINGUT**ANYS / TIPOL. DOCUM.****ST****FOTO**

Estudi *L' Ou Ferrat*, golfes de la Casa Pujol i Conill (a)
Casa Egípcia. S'hi reunia el grup local d' intel·lectuals de

1940 ca

303.022.09IMATGES / Placa de vidre /
Negatiu

Estudi *L' Ou Ferrat*, golfes de la Casa Pujol i Conill (a)
Casa Egípcia. S'hi reunia el grup local d' intel·lectuals de

1940 ca

303.022.10IMATGES / Placa de vidre /
Negatiu

Estudi *L' Ou Ferrat*, golfes de la Casa Pujol i Conill (a)
Casa Egípcia. S'hi reunia el grup local d' intel·lectuals de

1940 ca

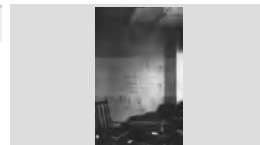
304.013.12IMATGES / Paper fotogràfic /
Negatiu

Estudi *L' Ou Ferrat*, golfes de la Casa Pujol i Conill (a)
Casa Egípcia. S'hi reunia el grup local d' intel·lectuals de

1940 ca

304.013.13IMATGES / Paper fotogràfic /
Negatiu

Estudi *L' Ou Ferrat*, golfes de la Casa Pujol i Conill (a)
Casa Egípcia. S'hi reunia el grup local d' intel·lectuals de

1940 ca

304.013.36IMATGES / Paper fotogràfic /
Negatiu

Estudi *L' Ou Ferrat*, golfes de la Casa Pujol i Conill (a)
Casa Egípcia. S'hi reunia el grup local d' intel·lectuals de

1940 ca

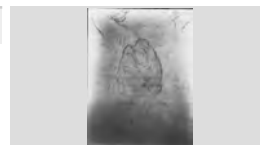
304.013.37IMATGES / Paper fotogràfic /
Negatiu

Estudi *L' Ou Ferrat*, golfes de la Casa Pujol i Conill (a)
Casa Egípcia. S'hi reunia el grup local d' intel·lectuals de

1940 ca

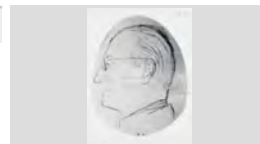
304.014.14IMATGES / Paper fotogràfic /
Negatiu

Estudi *L' Ou Ferrat*, golfes de la Casa Pujol i Conill (a)
Casa Egípcia. S'hi reunia el grup local d' intel·lectuals de

1940 ca

304.014.15IMATGES / Paper fotogràfic /
Negatiu

Estudi *L' Ou Ferrat*, golfes de la Casa Pujol i Conill (a)
Casa Egípcia. S'hi reunia el grup local d' intel·lectuals de

1940 ca

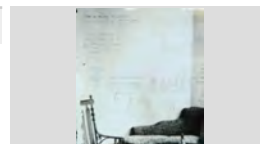
304.014.27IMATGES / Paper fotogràfic /
Negatiu

FONS PATRIMONIALS

510 MARTÍNEZ - PLANAS

000 SS 510.000.700

700 IMATGES / / /

CONTINGUT

ANYS / TIPOL. DOCUM.

ST

FOTO

Eucaliptus a l'entrada de la urbanització Francesc Macià. En un segon terme es veu un cotxe antic, una

1930 ca

303.037.37

IMATGES / Pel·lícula / Negatiu



eucaliptus de la urbanització francesc macià

Ex-vot de Joan Baptista Conill Coria, pintura pertanyent al s. XVIII situada al Museu de Santa Cristina.

1920 ca

500.025.023

IMATGES / digital / Digital



Ex-vot de Joan Baptista Conill

Excursió a cavall per la Serra de Miraflores. Es pot veure un grup de cinc genets, les senyores vestides de

1910 ca

303.027.21

IMATGES / Placa de vidre / Negatiu



excursió a cavall per la serra de miraflores

Excursió d'un grup d'adults pels camins veïnals de Miraflores amb ases i cavalls. Es veu també dos homes

1900 ca

303.020.14

IMATGES / Placa de vidre / Negatiu



excursió sobre ases i cavalls

Excursió d'un grup d'adults pels camins veïnals de Miraflores amb ases i cavalls. Es veu també dos homes

1910 circa

303.021.17

IMATGES / Placa de vidre / Negatiu



excursió sobre ases i cavalls

Excursió dels alumnes de les monges franceses a Santa Cristina, on es veu el nombós grup dinant sota el típic pi.

1930 ca

302.004.11

IMATGES / Placa de vidre / Negatiu



excursió grup d'alumnes de les monges franceses a

Exhuberant jardí del darrere de Can Saragossa.

1930 ca

302.009.07

IMATGES / Placa de vidre / Negatiu



jardí del darrere de can saragossa

Exposició de dibuixos escolars al primer pis de la sala Talia, Escoles Parroquials, a sobre dels pupitres dels

1919

303.006.001

IMATGES / Placa de vidre / Negatiu



Exposició treballs escolars de geometria i geografia dalt de la Sala Talia, Escoles Parroquials.

1919

303.006.27

IMATGES / Placa de vidre / Negatiu



FONS PATRIMONIALS

510 MARTÍNEZ - PLANAS

000

SS 510.000.700

700 IMATGES / / /

CONTINGUT

ANYS / TIPOL. DOCUM.

ST

FOTO

Exposició treballs escolars de geometria i geografia dalt de la Sala Talia, Escoles Parroquials. Al fons es veu un

1919

303.006.26

IMATGES / Placa de vidre / Negatiu



Exposició, sembla ser d'objectes relacionats amb primeres comunions. Es veuen en primer terme els

1930 ca

302.033.06

IMATGES / Placa de vidre / Negatiu



exposició

Fàbrica de suro Pujol Hermanos, carrer del Carme. Pati.

1910 ca

302.023.18

IMATGES / Placa de vidre / Negatiu



Fàbrica de suro Pujol Hermanos, carrer del Carme. Pati.

1910 ca

302.023.19

IMATGES / Placa de vidre / Negatiu



Façana casa sense identificar, formada per planta baixa i dos pisos.

1930 ca

302.039.21

IMATGES / Placa de vidre / Negatiu

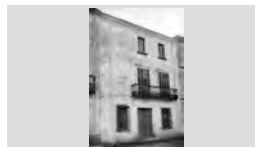

façana casa

Façana d'un edifici de la zona de Miraflores, amb un grup de nens al davant. L'edifici té planta baixa i un

1930 ca

303.024.001

IMATGES / Placa de vidre / Negatiu



façana d'un edifici típic de santa maria del paular, a

Façana d'un edifici porticat singular sense identificar, presidit per quatre columnes clàssiques que sostenen

1920 ca

303.031.20

IMATGES / Placa de vidre / Negatiu

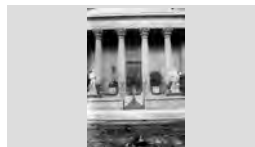

façana d'un edifici singular

Façana d'un imponent edifici sembla neoclàssic de la zona de València

1930 ca

302.018.001

IMATGES / Placa de vidre / Negatiu



façana d'un edifici de valència

Façana d'un xalet, vista des d'un nivell inferior, possiblement de la zona de Miraflores.

1930 ca

302.016.22

IMATGES / Placa de vidre / Negatiu

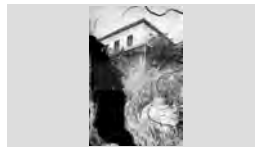

façana d'un xalet possiblement de miraflores

FONS PATRIMONIALS

510 MARTÍNEZ - PLANAS

000 SS 510.000.700

700 IMATGES / / /

CONTINGUT

ANYS / TIPOL. DOCUM.

ST

FOTO

Façana d'una antiga casa de Lloret de Mar, ca la
Rossita Felip, al carrer Santa Cristina, amb una

1930 ca

303.010.19

IMATGES / Placa de vidre /
Negatiu



façana de ca la rossita felip, al carrer santa cristina

Façana d'una casa d'un carrer sense identificar. Hi ha
nens al seu davant, posats per un retrat.

1930 ca

303.005.05

IMATGES / Placa de vidre /
Negatiu



façana d'una casa amb un grup de persones al davant

Façana d'una casa de la Plaça d'Espanya, can Domingo
Purroy, amb una ceràmica de la marededéu de

1930 ca

302.039.17

IMATGES / Placa de vidre /
Negatiu

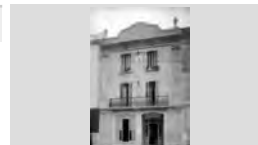

façana de Can Domingo Purroy

Façana d'una casa del Passeig de mossèn Jacint
Verdaguer, actual Hotel Excelsior.

1930 ca

303.004.27

IMATGES / Placa de vidre /
Negatiu



una façana d'una casa del passeig de mossèn jacint

Façana d'una casa modernista amb decoracions
vegetals situada a la Plaça Espanya

1930 ca

302.001.10

IMATGES / Placa de vidre /
Negatiu

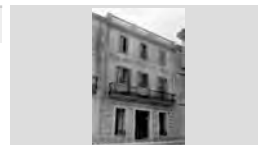

façana de can font de la plaça espanya

Façana d'una casa particular molt senzilla, amb una
dona recalcada a la finestra.

1930 ca

303.008.10

IMATGES / Placa de vidre /
Negatiu



faaçana d'una casa particular

Façana d'una casa particular sense identificar. La porta
principal d'accés està flanquejada per unes dovelles en

1930 ca

303.005.002

IMATGES / Placa de vidre /
Negatiu



façana d'una casa particular

Façana d'una casa particular. Hi ha dues noies en una
de les seves finestres.

1930 ca

302.001.001

IMATGES / Placa de vidre /
Negatiu



façana casa particular

Façana d'una casa senyorial de la zona de Castella.
L'any 1887 figura a la part superior de l'edifici.

1910 ca

303.024.11

IMATGES / Placa de vidre /
Negatiu

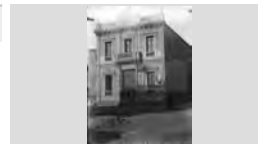

façana d'una casa senyorial de la zona de castella

FONS PATRIMONIALS

510 MARTÍNEZ - PLANAS

000 **SS** 510.000.700

700 IMATGES / / /

CONTINGUT

ANYS / TIPOL. DOCUM.

ST

FOTO

Façana d'una casa senyorial de grans dimensions de la zona de Miraflores.

1910 ca

303.026.21

IMATGES / Placa de vidre / Negatiu



façana d'una casa senyorial de miraflores

Façana d'una casa senyorial de grans dimensions de la zona de Miraflores. A la part central, es veu un balcó

1910 ca

303.026.20

IMATGES / Placa de vidre / Negatiu



casa senyorial de la zona de miraflores

Façana d'una casa senyorial possiblement de Miraflores, a la província de Madrid.

1930 ca

302.024.11

IMATGES / Placa de vidre / Negatiu



façana d'una casa senyorial

Façana d'una església, vista lateralment, sense identificar. Destaca la pedra dels seus murs i les

1930 ca

302.015.18

IMATGES / Placa de vidre / Negatiu



façana d'una església

Façana d'una mansió, una casa senyorial potser de la zona de Miraflores.

1930 ca

302.024.10

IMATGES / Placa de vidre / Negatiu



façana d'una casa senyorial

Façana d'una suposada casa de Lloret sense identificar. Està formada per una planta baixa i primer pis i sembla

1930 ca

303.040.23

IMATGES / Pel·lícula / Negatiu



façana d'una casa sense identificar

Façana d'unes cases amb uns nens a prop seu, a la Plaça d'Espanya.

1930 ca

302.039.16

IMATGES / Placa de vidre / Negatiu

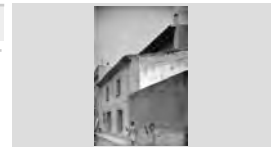

façana d'unes cases a la plaça espanya

Façana de Cal Barbano, amb la família al davant.

1930 ca

302.011.07

IMATGES / Placa de vidre / Negatiu

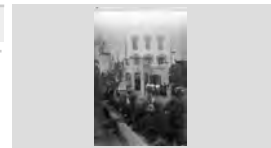

cal barbano

Façana de Cal Barbano, amb la família al davant. A la dreta es pot veure la Sra Trini Riera i el seu marit

1930 ca

303.004.20

IMATGES / Placa de vidre / Negatiu



cal barbano

FONS PATRIMONIALS

510 MARTÍNEZ - PLANAS

000 SS 510.000.700

700 IMATGES / / /

CONTINGUT

ANYS / TIPOL. DOCUM.

ST

FOTO

Façana de Cal Drapaire, propietat de Jaumet Illa, actualment Bella Dolores.

1930 ca

302.009.08

IMATGES / Placa de vidre / Negatiu



cal drapaire

Façana de Cal Salamero o Cal Notari, amb una gentada al seu davant.

1930 ca

302.039.23

IMATGES / Placa de vidre / Negatiu



façana de cal salamero o cal notari

Façana de Can Conti, a la Rambla Barnés

1930 ca

302.011.10

IMATGES / Placa de vidre / Negatiu



can conti

Façana de Can Conti, a la Rambla Barnés, formada per planta baixa i primer pis.

1930 ca

303.040.28

IMATGES / Pel·lícula / Negatiu

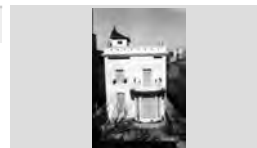

façana can conti

Façana de Can Conti, a la Rambla Barnés. Aquest xalet estava situat davant de les escoles nacionals.

1930 ca

303.040.25

IMATGES / Pel·lícula / Negatiu



façana de can conti, al davant de les escoles nacionals

Façana de Can Durall, al Passeig de mossèn Jacint Verdaguer, cantonada Carrer dels Màrtirs

1930 ca

303.005.10

IMATGES / Placa de vidre / Negatiu



can durall

Façana de Can Durall, amb el seu cuidat estil, i inicis del Carrer dels Màrtirs en un dia assolellat d'estiu.

1930 ca

303.040.21

IMATGES / Pel·lícula / Negatiu



façana de can durall i principi del carrer dels màrtirs

Façana de Can Fors, amb la família Fors al davant. Actualment és el restaurant Mas Vell.

1930 ca

302.039.14

IMATGES / Placa de vidre / Negatiu



façana can fors

Façana de Can Marlès, a la Rambla Barnés.

1930 ca

303.005.23

IMATGES / Placa de vidre / Negatiu

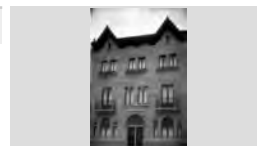

Can Marlès, a la Rambla Barnés.

FONS PATRIMONIALS

510 MARTÍNEZ - PLANAS

000

SS 510.000.700

700 IMATGES / / /

CONTINGUT

ANYS / TIPOL. DOCUM.

ST

FOTO

Façana de Can Vilà, que fa cantonada. Es situa al Passeig de mossèn Jacint Verdaguer.

1930 ca

303.040.40

IMATGES / Pel·lícula / Negatiu



façana de can vilà, tot fent cantonada

Façana de casa Martinez, que encara està dempeus, al carrer Joan Durall.

1930 ca

302.004.25

IMATGES / Placa de vidre / Negatiu



façana casa martinez

Façana de casa Martinez, que encara està dempeus, vista des de la façana de mar.

1930 ca

302.004.26

IMATGES / Placa de vidre / Negatiu



façana casa martinez

Façana de l'Ajuntament de Lloret de Mar, amb una imatge que mostra també alguns dels arbres del

1912 ca

319.020.12

IMATGES / Paper fotogràfic / Negatiu



ajuntament de lloret de mar

Façana de l'Ajuntament de Lloret de Mar, un dia al matí.

1930 ca

303.023.16

IMATGES / Placa de vidre / Negatiu



façana de l'ajuntament de lloret de mar

Façana de l'Ajuntament de Lloret de Mar, un dia al matí.

1930 ca

319.019.19

IMATGES / Paper fotogràfic / Negatiu



façana de l'ajuntament de lloret de mar

Façana de l'Ajuntament de Lloret de Mar, vista des del passeig. Es veuen també les primeres palmeres.

1950 ca

326.031.001

IMATGES / Paper fotogràfic / Positiu



Ajuntament de Lloret de Mar

Façana de l'Ajuntament de Miraflores en un dia de festa, amb el balcó engalanat amb la bandera i els polítics

1910 ca

303.026.18

IMATGES / Placa de vidre / Negatiu



façana ajuntament de miraflores

Façana de l'antic teatre, d'estil modernista, amb un adossat de finestra amb balconada i garatge a sota.

1910 ca

303.023.24

IMATGES / Placa de vidre / Negatiu



façana del teatre

FONS PATRIMONIALS

510 MARTÍNEZ - PLANAS

000 SS 510.000.700

700 IMATGES / / /

CONTINGUT

ANYS / TIPOL. DOCUM.

ST

FOTO

Façana de l'ermita de Sant Quirze, amb uns petits arbres al seu voltant.

1910 ca

303.039.055

IMATGES / Pel·lícula / Negatiu



ermita de sant quirze

Façana de l'església parroquial durant la Guerra Civil, després de la destrossa que va sofrir. Es poden veure

1936 ca

500.026.017

IMATGES / digital / Digital



Façana de l'església parroquial durant la Guerra Civil

Façana de l'Hotel Colon de Barcelona, al Passeig de Gràcia, convertit en la seu de les Joventuts Socialistes,

1937

500.025.172

IMATGES / digital / digital



L'Hotel Colon de Barcelona durant la Guerra Civil

Façana de la basílica renaixentista de El Escorial, emplaçament que havia estat lloc de residència de la

1920 ca

304.001.52

IMATGES / Pel·lícula / Negatiu

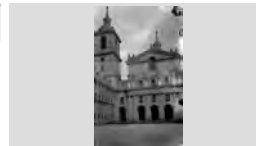

façana de la basílica del escorial, a madrid

Façana de la casa amb el seu pati exterior.

1930 ca

302.039.05

IMATGES / Placa de vidre / Negatiu

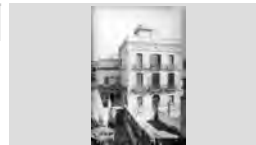

Façana de Can Font o Comadran

Façana de la casa de ca la Rossita Felip, al carrer de Santa Cristina. Façana antiga, amb porta i finestra

1930 ca

303.002.18

IMATGES / Placa de vidre / Negatiu



façana d'una casa del carrer de santa cristina

Façana de la casa de camp de la família de Laguardia a Miraflores, on es pot veure un dels fills d'Emili Martínez

1910 ca

304.004.22

IMATGES / Pel·lícula / Negatiu



façana de la casa de camp de la família de laguardia a

Façana de la casa del doctor Adler, amb una mica de jardí envoltant-la.

1930 ca

303.004.22

IMATGES / Placa de vidre / Negatiu



casa del doctor adler

Façana de la fàbrica de suro Pujol Hermanos, carrer del Carme, amb un hort al darrere.

1920 ca

304.013.10

IMATGES / Paper fotogràfic / Negatiu



FONS PATRIMONIALS

510 MARTÍNEZ - PLANAS

000

SS 510.000.700

700 IMATGES / / /

CONTINGUT

ANYS / TIPOL. DOCUM.

ST

FOTO

Façana de la Farmàcia Martínez vista des del carrer, als anys 50.

1950 ca

500.026.013

IMATGES / digital / Digital

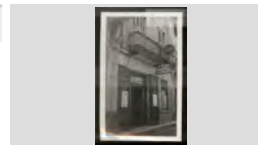

Farmàcia Martínez

Façana de la Pensió El Rosal, de planta baixa i dos pisos.

1930 ca

303.005.09

IMATGES / Placa de vidre / Negatiu

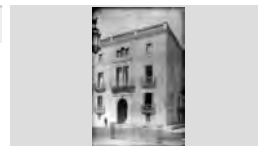

pensió el rosal

Façana de les escoles parroquials i part de la capella de l'església de Sant Romà, corresponent a la sagristia.

1930 ca

303.017.13

IMATGES / Placa de vidre / Negatiu



façana de les escoles parroquials

Façana de mas Aromir, amb els familiars asseguts al seu davant. També es pot veure el gos.

1930

302.016.24

IMATGES / Placa de vidre / Negatiu



mas aromir

Façana de mas Aromir, amb els familiars asseguts al seu davant. També es pot veure el gos.

1930

304.012.31

IMATGES / Paper fotogràfic / Negatiu



mas aromir, amb els familiars asseguts a fora de la casa

Façana del "Casal de la Obrera", amb uns arbres i el pal de l'enllumenat a primer terme.

1925

302.011.19

IMATGES / Placa de vidre / Negatiu



casal de la obrera

Façana del carrer Sant Pere de l'Orfeó Català o Palau de la Música. També es pot veure la rica decoració

1920 ca

326.033.012

IMATGES / Paper fotogràfic / Positiu

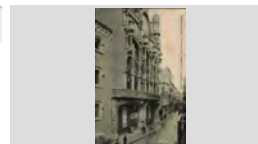

Façana de l'Orfeó Català des del carrer Sant Pere

Façana del Cinema Modern, a la Plaça del Carme.

1913

302.011.15

IMATGES / Placa de vidre / Negatiu



façana cinema modern

Façana del Col·legi Cor de Maria, a l'actual carrer Narcís Fors. En la imatge es pot veure l'hort que hi havia

1920 ca

303.007.07

IMATGES / Placa de vidre / Negatiu



façana del col·legi cor de maria

FONS PATRIMONIALS

510 MARTÍNEZ - PLANAS

000

SS 510.000.700

700 IMATGES / / /

CONTINGUT

ANYS / TIPOL. DOCUM.

ST

FOTO

Façana del darrere de Can Marlès, a la Rambla Barnés.

1930 ca

302.009.001

IMATGES / Placa de vidre /
Negatiu

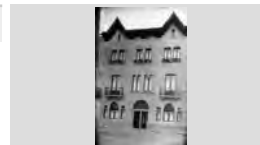

can marlès

Façana del Sindicat Agrícola al carrer Sant Pere, amb la senyera estesa al seu balcó i un grup de persones

1930 ca

302.029.25

IMATGES / Placa de vidre /
Negatiu



façana del sindicat agrícola

Façana del Sindicat Agrícola, situat a la Plaça del Carme.

1930 ca

302.011.22

IMATGES / Placa de vidre /
Negatiu

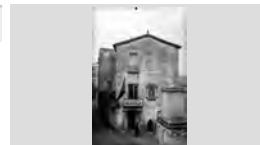

façana del sindicat Agrícola i plaça del carme

Façana del temple parroquial. 1914

1914 ca.

066.213.121

IMATGES / /

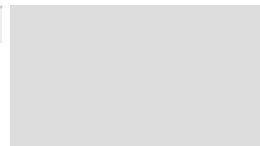

Façana envoltada de vegetació del Sanatori de Lloret o Torre Campderà.

1930 ca

302.038.20

IMATGES / Placa de vidre /
Negatiu



façana del sanatori o torre campderà

Façana i pati exterior de Can Saragossa o Can Xardó. Hi ha arbres joves plantats al voltant de la casa.

1930 ca

303.004.002

IMATGES / Placa de vidre /
Negatiu



façana i pati exterior de can saragossa o can xardó

Façana i Plaça de l'Ajuntament, on hi ha algunes persones passejant.

1920 ca

302.035.21

IMATGES / Placa de vidre /
Negatiu



façana de l'ajuntament

Façana i Plaça de l'Ajuntament, on hi ha algunes persones passejant.

1920 ca

319.019.15

IMATGES / Paper fotogràfic /
Negatiu



façana de l'AJUNTAMENT

Façana lateral d'un xalet de muntanya, amb un mur de pedra sobreposada en primer terme.

1930 ca

302.015.26

IMATGES / Placa de vidre /
Negatiu

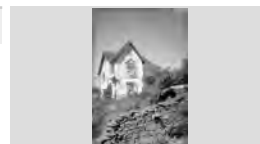

façana lateral d'un xalet de muntanya

FONS PATRIMONIALS

510 MARTÍNEZ - PLANAS

000

SS 510.000.700

700 IMATGES / / /

CONTINGUT

ANYS / TIPOL. DOCUM.

ST

FOTO

Façana lateral d'una casa de muntanya, amb la teulada a doble vertent de pissarra i decoracions geomètriques

1920 ca

304.004.57

IMATGES / Pel·lícula / Negatiu

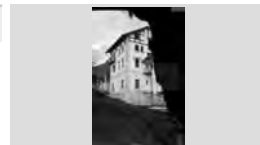

façana lateral d'una casa de muntanya

Façana lateral de la fàbrica de suro G. Sairol, on també es pot veure Can Gallissà, L'Hospital vell i la sènia d'en

1920 ca

302.023.22

IMATGES / Placa de vidre / Negatiu



façana lateral de la fàbrica de suro g. sairol

Façana modernista del teatre de Lloret de Mar, on es veuen decoracions geomètriques.

1910 ca

303.024.14

IMATGES / Placa de vidre / Negatiu

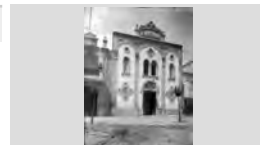

façana modernista del teatre de lloret

Façana neoclàssica de l'església parroquial de Tossa de Mar, amb el campanar al costat esquerre i en primer

1920 ca

319.014.03

IMATGES / Placa de vidre / Negatiu

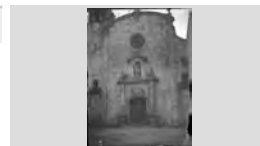

façana neoclàssica de l'església parroquial de tossa de

Façana principal d'una casa de muntanya, amb la teulada a doble vertent de pissarra i decoracions

1920 ca

304.004.055

IMATGES / Pel·lícula / Negatiu



façana d'una casa de muntanya

Façana principal de Can Roviralta, envoltada pels Jardins de Santa Clotilde.

1940 ca

302.038.14

IMATGES / Placa de vidre / Negatiu



façana principal de can roviralta

Façana principal de la casa de camp propietat de la família de Laguardia a Miraflores. Es pot veure també

1910 ca

304.004.44

IMATGES / Pel·lícula / Negatiu

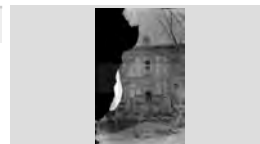

façana de la casa de camp propietat de la família de

Façana principal de la casa de camp propietat de la família de Laguardia a Miraflores. Es pot veure part de la

1910 ca

304.004.45

IMATGES / Pel·lícula / Negatiu

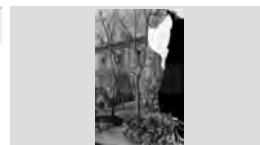

façana principal de la casa de camp propietat de la

Façana principal de la Catedral d'Àvila, d'estil gòtic i d'aspecte fortificat amb les seves dues torres, una

1920 ca

304.002.09

IMATGES / Pel·lícula / Negatiu



catedral d' avila

FONS PATRIMONIALS

510 MARTÍNEZ - PLANAS

000

SS 510.000.700

700 IMATGES / / /

CONTINGUT

ANYS / TIPOL. DOCUM.

ST

FOTO

Façana principal de la fàbrica de farines Las Nieves, possiblement fora de Lloret.

1910 ca

303.024.19

IMATGES / Placa de vidre / Negatiu



façana de la fàbrica de farines las nieves

Façana principal de la Villa Loreto, espectacular mansió que pertanyia a la família Mataró. El Dr. Agustí Blanc es

1920 ca

303.018.002

IMATGES / Placa de vidre / Negatiu



villa loreto

Façana principal del Col·legi Cor de Maria, on es pot veure l'entrada d'accés, i en primer terme un jardí.

1920 ca

303.007.08

IMATGES / Placa de vidre / Negatiu

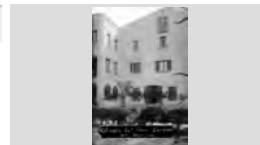

façana principal del col·legi cor de maria

Façana principal del Monasterio de Piedra de Saragossa abans de ser reconstruït, el qual era un edifici cistercenc

1920 ca

304.002.50

IMATGES / Pel·lícula / Negatiu



monasterio de piedra de saragossa

Façana principal del Palau d'Orient de Madrid, amb la gran plaça del seu davant en primer terme.

1930 ca

302.018.13

IMATGES / Placa de vidre / Negatiu



palau d'orient de madrid

Façana principal del Palau de la Música Catalana de Barcelona, d'estil modernista.

1920 ca

326.033.009

IMATGES / Paper fotogràfic / Positiu

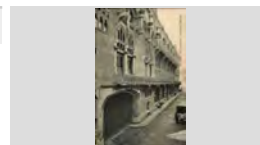

Façana principal de l'Orfeó Català o Palau de la Música

Façana una mica deteriorada d'una de les cases de la Plaça d'Espanya, formada per plata baixa i dos pisos.

1930 ca

303.040.29

IMATGES / Pel·lícula / Negatiu



façana d'una casa de la plaça d'espanya

Façanes d'algunes cases de Miraflores. Aquestes són cases d'aspecte senyorial, de la zona més selecta de la

1910 ca

303.026.19

IMATGES / Placa de vidre / Negatiu



façanes cases de miraflores

Façanes d'algunes cases del Passeig de mossèn Jacint Verdaguer, començant per Can Durall des de l'extrem

1925 ca

302.036.15

IMATGES / Placa de vidre / Negatiu



façanes d'algunes cases del passeig de mossèn jacint

FONS PATRIMONIALS

510 MARTÍNEZ - PLANAS

000 **SS** 510.000.700

700 IMATGES / / /

CONTINGUT

ANYS / TIPOL. DOCUM.

ST

FOTO

Façanes d'algunes cases dels còssos, després d'un temporal que ha deixat una esplanada de sorra al

1915 **303.013.08**
IMATGES / Placa de vidre / Negatiu



façanes d'algunes cases dels còssos

Façanes d'unes cases del carrer Joan Durall, amb Can Pere Mataró, Can Hendrich, Ca la Reparada i Can

1930 ca **302.039.18**
IMATGES / Placa de vidre / Negatiu



façanes d'unes cases del carrer joan durall

Façanes de les cases de la Rambla Pi i Margall de Sant Feliu de Guíxols

1906 **500.025.111**
IMATGES / digital / Digital



Rambla Pi i Margall de Sant Feliu de Guíxols

Façanes de les cases del Barri de Venècia després d'un temporal, destacant Villa Loreto com a façana més alta.

1940 ca **303.039.28**
IMATGES / Pel·lícula / Negatiu



barri de venècia després d'un temporal

Façanes de les cases del carrer del Carme, on es pot veure en primer terme l'Hotel Palmera, a continuació Cal

1940 ca **302.023.20**
IMATGES / Placa de vidre / Negatiu



façanes de les cases del carrer del carme

Façanes de les cases del Passeig Camprodon i Arrieta, amb el Restaurant Excelsior a mà esquerra.

1949 ca **303.037.18**
IMATGES / Pel·lícula / Negatiu



passeig camprodon i arrieta

Façanes de les cases del Passeig de mossèn Jacint Verdager, amb el Bar Alimany al centre de la imatge i

1940 ca **302.036.09**
IMATGES / Placa de vidre / Negatiu



façanes de les cases del passeig de mossèn jacint

Façanes de les cases del Passeig de mossèn Jacint Verdager, amb el Bar Alimany al centre de la imatge.

1940 ca **319.018.26**
IMATGES / Paper fotogràfic / Negatiu



hotel miramar

Façanes de les cases del Passeig mossèn Jacint Verdager i gent entaulada prenent un refrigeri.

1930 ca **302.035.17**
IMATGES / Placa de vidre / Negatiu



façanes cases del passeig mossèn jacint verdager

FONS PATRIMONIALS

510 MARTÍNEZ - PLANAS

000 SS 510.000.700

700 IMATGES / / /

CONTINGUT

ANYS / TIPOL. DOCUM.

ST

FOTO

Façanes de les cases del Passeig mossèn Jacint Verdaguer i gent entaulada prenent un refrigeri.

1930 ca **319.019.16**
IMATGES / Paper fotogràfic / Negatiu



façanes de les cases del passeig de mossèn jacint

Façanes del Passeig de mossèn Jacint Verdaguer, on es pot veure El Casino i les obres que hi fan. Fotografia

1946 ca **303.037.15**
IMATGES / Pel·lícula / Negatiu



passeig de mossèn jacint verdaguer en el dia d'una

Façanes dels diversos edificis del Passeig de mossèn Jacint Verdaguer, i a mà dreta les teranyines i les xarxes

1925 ca **302.035.23**
IMATGES / Placa de vidre / Negatiu



passeig de mossèn jacint verdaguer

Factura de l'agent de canvi i borsa Ferran Gispert i Romaguera adreçada a Josep Riera.

1921 **303.008.22**
IMATGES / Placa de vidre / Negatiu



factura d'un agent de canvi i borsa

Família asseguda en la gespa, en un dels llacs del Parc del Retiro de Madrid. Al fons, un edifici del recinte.

1910 ca **303.019.25**
IMATGES / Placa de vidre / Negatiu



família descansant al parc del retiro de madrid

Família asseguda en una taula del pati de casa seva, a la zona de Miraflores, menjant.

1910 ca **303.027.002**
IMATGES / Placa de vidre / Negatiu



família menjant en el pati de casa seva

Família de l'Emili Martínez a Tossa de Mar. Es pot veure els oncles de Madrid de l'Emili i asseguda, de negre, la

1910 ca **319.014.12**
IMATGES / Placa de vidre / Negatiu



família martínez a tossa de mar

Família nombrosa asseguda en un parc de la zona de Miraflores. Porten vestuaris de festa.

1900 ca **303.026.22**
IMATGES / Placa de vidre / Negatiu



família asseguda en un parc

Feines del camp a la població de Miraflores, propera a Madrid. Es pot veure un gran carro tirat per bous i

1910 ca **303.021.23**
IMATGES / Placa de vidre / Negatiu



les feines del camp a la població de miraflores

FONS PATRIMONIALS

510 MARTÍNEZ - PLANAS

000

SS 510.000.700

700 IMATGES / / /

CONTINGUT

ANYS / TIPOL. DOCUM.

ST

FOTO

Feines del camp a la població de Miraflores, propera a Madrid. Es pot veure un gran carro tirat per bous i

1910 ca

303.021.26

IMATGES / Placa de vidre / Negatiu



feines del camp a miraflores

Feines del camp en una casa de pagès. Es pot veure els pagesos conduint els animals, situats al costat de varis

1920 ca

319.010.19

IMATGES / Placa de vidre / Negatiu



feines del camp en una casa de pagès

Feixes de sota la plaça del davant del santuari de Sant Pere del Bosc, totes conreades. Es veu la gent dalt de la

1922 ca

302.040.15

IMATGES / Placa de vidre / Negatiu



feixes de sota la plaça de sant pere del bosc

Festa a Can Fornés, on es veu una gentada situada a l'era de la casa.

1930 ca

302.019.23

IMATGES / Placa de vidre / Negatiu



feita a can fornés

Festa de l'Arbre a Lloret de Mar. Concentració popular a la Plaça de la Vila. Al

1913

303.006.29

IMATGES / Placa de vidre / Negatiu



Festa de l'Arbre a Lloret de Mar. Es pot veure una concentració popular al davant de l'Ajuntament, amb els

1913

326.032.012

IMATGES / Paper fotogràfic / Positiu



Festa de L'Arbre a Lloret de Mar

Festa de l'Arbre a Lloret de Mar. Es pot veure una concentració popular al davant de l'Ajuntament,

1913

326.032.011

IMATGES / Paper fotogràfic / Positiu



Festa de L'Arbre a Lloret de Mar

Festa de l'Arbre a Lloret de Mar. Es pot veure una concentració popular al passeig de mossèn Jacint

1913

326.032.009

IMATGES / Paper fotogràfic / Positiu



Festa de l'Arbre a Lloret de Mar

Festa de l'Arbre a Lloret de Mar. Es pot veure una concentració popular al passeig de mossèn Jacint

1913

326.032.010

IMATGES / Paper fotogràfic / Positiu



Festa de L'Arbre a Lloret de Mar

FONS PATRIMONIALS

510 MARTÍNEZ - PLANAS

000

SS 510.000.700

700 IMATGES / / /

CONTINGUT

ANYS / TIPOL. DOCUM.

ST

FOTO

Festa de Sant Cristòfol, a la Plaça de la Vila. Es veu un nombrós grup de gent, alguns enfilats en un camió.

1945

302.005.21

IMATGES / Placa de vidre / Negatiu



figura de sant cristòfol

Festa de Santa Cristina en la seva diada. Es pot veure un munt de gent congregada en la seva ermita, entre imatge invertida

1910 ca

304.007.16

IMATGES / Pel·lícula / Negatiu



figura de santa cristina al davant de l'ermita

Figura d'una nena petita sostenint i abraçant una nina trencada.

1930 ca

302.005.12

IMATGES / Placa de vidre / Negatiu



figura d'una nena abraçant una joguina

Figura de dos nens, possiblement en porcellana, un renyant a l'altre pel trencament d'un objecte.

1930 ca

302.005.11

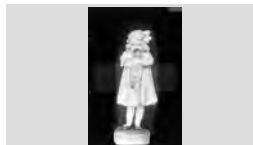
IMATGES / Placa de vidre / Negatiu



figura dos nens, un renyant a l'altre

Figura de porcellana xinesa del museu-estudi d'Emili Martínez, situat al costat de la farmàcia, els quals

1940 ca

500.025.231

IMATGES / digital / digital



Figura de porcellana del museu-estudi Martínez

Figura possiblement en fusta de noia melancòlica, sostenint un barret.

1930 ca

302.005.06

IMATGES / Placa de vidre / Negatiu



figura de noia melancòlica

Figura possiblement en porcellana nen pescador portant un cistell i una xarxa.

1930 ca

302.005.08

IMATGES / Placa de vidre / Negatiu



figura nen pescador

Figura possiblement en porcellana, d'un nen jugant a futbol, amb la pilota als peus.

1930 ca

302.005.07

IMATGES / Placa de vidre / Negatiu



figura de nen jugant a futbol

Figura xinesa pertanyent a Risec-objectes.

1930 ca

303.040.04

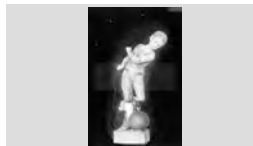
IMATGES / Pel·lícula / Negatiu



figura xinesa

FONS PATRIMONIALS

510 MARTÍNEZ - PLANAS

000 SS 510.000.700

700 IMATGES / / /

CONTINGUT

ANYS / TIPOL. DOCUM.

ST

FOTO

Figures de dos busts de dones amb barret, en actitud melancòlica.

1930 ca

302.005.09

IMATGES / Placa de vidre / Negatiu



figures busts dues dones

Figureta de porcellana que representa un nen abraçant a un conill.

1930 ca

302.024.06

IMATGES / Placa de vidre / Negatiu

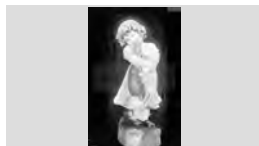

figureta de porcellana

Figureta suposadament de porcellana d'un nen jugant a pilota. Imatge policromada.

1930 ca

303.033.29

IMATGES / Placa de vidre / Negatiu



figureta d'un nen jugant a pilota.

Figureta suposadament de porcellana d'una parella de dos nens amb una pilota als peus.

1930 ca

303.033.30

IMATGES / Placa de vidre / Negatiu

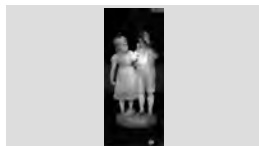

figureta de dos nens amb una pilota

Figureta suposadament de porcellana que representa un nen pescador, amb un cove a la mà dreta i una nansa a

1930 ca

303.033.31

IMATGES / Placa de vidre / Negatiu



figureta d'un nen pescador

Filera d'alts arbres propers al tancat de la casa de la família de Laguardia a Miraflores. Semblen ser plàtans.

1910 ca

304.004.23

IMATGES / Pel·lícula / Negatiu

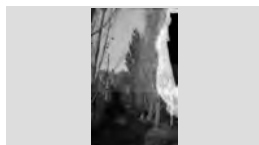

arbres propers al tancat de la casa de la família de

Filera d'alts arbres propers al tancat de la casa de la família de Laguardia a Miraflores. Semblen ser plàtans.

1910 ca

304.012.37

IMATGES / Paper fotogràfic / Negatiu

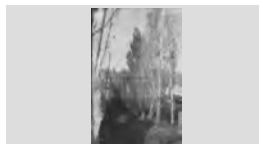

filera d'arbres

Fileres ben arrencades d'arbres fruiters a la zona de Castella. En primer terme i també a la llunyania, la

1910 ca

303.024.29

IMATGES / Placa de vidre / Negatiu



fileres d'arbres fruiters en un camp de castella

Finca de Can Roviralta, de grans dimensions, abans de la construcció de la casa i els jardins.

1930 ca

302.038.24

IMATGES / Placa de vidre / Negatiu



finca de can roviralta, abans de la construcció de la casa

FONS PATRIMONIALS

510 MARTÍNEZ - PLANAS

000

SS 510.000.700

700 IMATGES / / /

CONTINGUT

ANYS / TIPOL. DOCUM.

ST

FOTO

Finestra adovellada d'una façana d'una casa no identificada. Les dovelles de pedra estan decorades.

1930 ca

303.002.17

IMATGES / Placa de vidre / Negatiu



finestra adovellada no identificada

Finestra d'una façana d'una casa sense identificar. Té unes decoracions en la part superior en pedra esculpida.

1930 ca

303.002.16

IMATGES / Placa de vidre / Negatiu

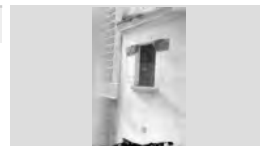

finestra d'una façana sense identificar

Finestral adovellat amb un escut a la seva part superior flanquejat per dos angels.

1930 ca

303.040.32

IMATGES / Pel·lícula / Negatiu



finestral adovellat

Font artística amb escultures d'angelets. Possiblement pertanyi a Madrid.

1920 ca

302.023.03

IMATGES / Placa de vidre / Negatiu

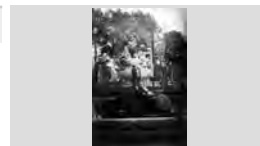

font artística

Font de La Cibeles, a Madrid, un dels punts emblemàtics de la ciutat. Fou realitzada al s. XVIII i

1920 ca

304.001.36

IMATGES / Pel·lícula / Negatiu



la cibeles, a madrid

Font de la Plaça del Carme en primer terme, i més enllà el Cinema Modern, amb una gentada que en surt.

1930 ca

500.025.329

IMATGES / digital / digital



Font de la Plaça del Carme i Cinema Modern

Font de Latona o de les granotes vista des del darrere, a La Granja de San Ildefonso, a Segòvia.

1920 ca

304.002.03

IMATGES / Pel·lícula / Negatiu



font de latona o de les granotes, a la granja de san

Font del Passeig de mossèn Jacint Verdaguer, i al fons el xiringuito d'en Joan Alimany. Es veu també la

1945 ca

319.019.26

IMATGES / Paper fotogràfic / Negatiu



font del passeig de mossèn jacint verdaguer

Font sota una alzina, a Miraflores. Hi ha també un banc a cada costat per asseure's .

1910 ca

303.020.09

IMATGES / Placa de vidre / Negatiu



font sota una alzina, a miraflores

FONS PATRIMONIALS

510 MARTÍNEZ - PLANAS

000 SS 510.000.700

700 IMATGES / / /

CONTINGUT

ANYS / TIPOL. DOCUM.

ST

FOTO

Foradada en les roques, possiblement lloc relacionat amb la primera Guerra Mundial. Sembla ser un lloc de

1930 ca

303.034.30

IMATGES / Placa de vidre / Negatiu



foradada en les roques a la zona de parís

Foto carnet

1985 ca

320.019.012

IMATGES / PAPER / REPORTATGE



Dues uts. estudi Emili Martínez de Laguardia.

Foto feta des del terrat de Can Font o Comadran. Al fons, la muntanya de Rocagrossa, en un dia de nevada.

1930 ca

302.007.14

IMATGES / Placa de vidre / Negatiu



Vista parcial de Lloret mirant Rocagrossa i el Puig.

Fotografia còpia positiva moderna vista exterior diürna ruïnes castell Sant Joan.

1905

334.032.034

IMATGES / PAPER / FOTOGRAFIA



Lloret de Mar. 34 - El castell.

Fotografia d'una acta de comprovació i autorització de posada en marxa d'un taller electromecànic situat a

1947

303.023.12

IMATGES / Placa de vidre / Negatiu



acta de comprovació i autorització de posada en marxa

Fotografia d'una antiga imatge que mostra a mig cos el capità de vaixell lloretenc Silvestre Parés, que

1920 ca

500.025.036

IMATGES / digital / Digital

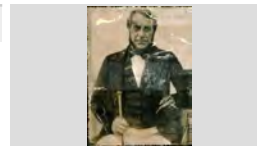

Retrat del capità de vaixell lloretenc Silvestre Parés

Fotografia d'una escultura de la Mare de Déu i en Nen en braços, en una imatge convertida en petit quadre

1920 ca

500.025.031

IMATGES / digital / Digital

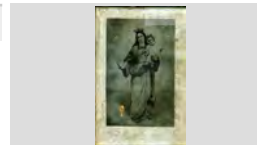

Escultura de la Mare de Déu i el Nen

Fotografia d'una pàgina d'un tractat de farmàcia on consta una taula de medicines. Està escrit en llatí.

1930 ca

319.007.14

IMATGES / Placa de vidre / Negatiu



pàgina d'un tractat de farmàcia

Fotografia d'una pintura que mostra el retrat del capità de vaixell Pau Domènech, dret, amb vestuari de festa

1920 ca

500.025.037

IMATGES / digital / Digital

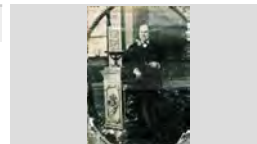

Retrat del capità de vaixell lloretenc Pau Domènech

FONS PATRIMONIALS

510 MARTÍNEZ - PLANAS

000 SS 510.000.700

700 IMATGES / / /

CONTINGUT

ANYS / TIPOL. DOCUM.

ST

FOTO

Fotografia d'unes roques del turó de llevant de la Roca Grossa.

1940 ca

500.025.076

IMATGES / digital / Digital



Roques del turó de llevant de la Roca Grossa

Fotografia de la pintura que mostra la pollacra Gabriela, amb el capità Josep Ramentol i Estapé.

1920 circa

302.027.09

IMATGES / Placa de vidre / Negatiu



pollacra gabriela, 1858

Fotografia de la pintura que mostra el retrat a primer plànol del capità de vaixell J. Domènech Conill, lloretenc

1920 ca

500.025.038

IMATGES / digital / Digital

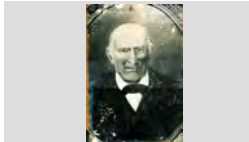

Pintura del retrat del capità J. Domènech Conill

Fotografia de quadre amb retrat de Joaquim Passapera.

1920 ca

320.019.004

IMATGES / PAPER / FOTOGRAFIA

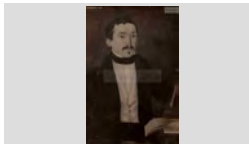

Fotografia del quadre de la pollacra Emilia, amb el capità Manuel Carbonell.

1920 circa

302.027.12

IMATGES / Placa de vidre / Negatiu



pollacra emilia, 1871

Fotografia del quadre de la pollacra Emilia, amb el capità Manuel Carbonell.

1920 circa

304.012.34

IMATGES / Paper fotogràfic / Negatiu



pollacra emilia, 1871

Fotografia del quadre de la pollacra Eugenia, amb el capità Joaquim Carreras i Domènech.

1920 circa

302.027.11

IMATGES / Placa de vidre / Negatiu



pollacra eugenia, 1872

Fotografia del quadre del bergantí Galileo, amb el capità Agustí Vilà i Conill.

1920 circa

302.027.10

IMATGES / Placa de vidre / Negatiu



bergantí galileo, 1864

Fotografia del quadre del bergantí San Narciso, amb el capità Joaquim Domènech i Parés

1920 circa

302.027.15

IMATGES / Placa de vidre / Negatiu



bergantí san narciso, 1839

FONS PATRIMONIALS

510 MARTÍNEZ - PLANAS

000

SS 510.000.700

700 IMATGES / / /

CONTINGUT

ANYS / TIPOL. DOCUM.

ST

FOTO

Fotografia del quadre que mostra el bergantí Romano navegant amb temps fort el dia 6-3-1856. Capità

1920 circa

302.027.26

IMATGES / Placa de vidre / Negatiu



bergantí romano, pintura, 1856.

Fotografia del quadre que mostra el bergantí Salvador, amb el capità Joan B. Rissech i Macià

1920 circa

302.027.17

IMATGES / Placa de vidre / Negatiu



bergantí salvador, 1856

Fotografia del quadre que mostra el bergantí-goleta María Luisa, amb el capità Esteve Parés i Ribas.

1920 circa

302.027.28

IMATGES / Placa de vidre / Negatiu



bergantí-goleta maria luisa, 1864

Fotografia del quadre que mostra el retrat del capità de vaixell lloretenc Esteve Risech, capità de l'embarcació

1920 ca

500.025.034

IMATGES / digital / Digital



Retrat d'Esteve Risech, capità de vaixell lloretenc

Fotografia del quadre que mostra la corbeta Blanca Aurora el 1861, capitanejada per Silvestre Parés i Moré.

1920 circa

302.026.18

IMATGES / Placa de vidre / Negatiu



corbeta blanca aurora, 1861

Fotografia del quadre que mostra la corbeta Blanca Aurora el 1861, capitanejada per Silvestre Parés i Moré.

1920 circa

303.035.23

IMATGES / Placa de vidre / Negatiu



corbeta blanca aurora, 1861

Fotografia del quadre que mostra la corbeta Joven Agustin, amb el capità Agustí Domènech.

1920 circa

302.027.27

IMATGES / Placa de vidre / Negatiu



corbeta joven aGUSTIN, 1850

Fotografia del quadre que mostra la corbeta Nueva Casimira, amb el capità Antoni Mataró i Parés.

1920 circa

302.027.16

IMATGES / Placa de vidre / Negatiu



corbeta nueva casimira, 1852

Fotografia del quadre que mostra la corbeta Nueva Lidia, amb el capità Antoni Vilà i Balmanya.

1920 circa

302.027.19

IMATGES / Placa de vidre / Negatiu



corbeta nueva lidia, 1858

FONS PATRIMONIALS

510 MARTÍNEZ - PLANAS

000

SS 510.000.700

700 IMATGES / / /

CONTINGUT**ANYS / TIPOL. DOCUM.****ST****FOTO**

Fotografia del quadre que mostra la corbeta Nueva Lidia, amb el capità Antoni Vilà i Balmanya.

1920 circa

304.013.40

IMATGES / Paper fotogràfic / Negatiu



corbeta nueva lidia, 1858

Fotografia del quadre que mostra la corbeta Pepita, amb el capità Pelegrí Macià i Granell.

1920 circa

302.027.23

IMATGES / Placa de vidre / Negatiu



corbeta pepita, 1867

Fotografia del quadre que mostra la corbeta Pepita, totalment desarborada en ple Atlàntic.

1920 circa

302.027.22

IMATGES / Placa de vidre / Negatiu



corbeta pepita, 1846

Fotografia del quadre que mostra la pollacra Deseada sortint del port de Venècia el 19-9-1847, amb el capità

1920 circa

302.027.29

IMATGES / Placa de vidre / Negatiu



pollacra deseada, 1839

Fotografia del quadre que mostra la pollacra Emilia, amb el capità Joan B. Domènech i Parés.

1920 circa

302.027.13

IMATGES / Placa de vidre / Negatiu



pollacra emilia, 1854

Fotografia del quadre que mostra la pollacra Palkoa, amb el capità Agustí Austrich i Colomer.

1920 circa

302.027.24

IMATGES / Placa de vidre / Negatiu



pollacra palkoa, 1865

Fotografia del quadre que mostra la pollacra San Antonio, amb el capità Joaquim Durall i Cabañas.

1920 circa

302.027.25

IMATGES / Placa de vidre / Negatiu



pollacra san antonio, 1855

Fotografia del quadre que mostra la pollacra Unión, amb el capità Joan Mataró i Surís.

1920 circa

302.027.14

IMATGES / Placa de vidre / Negatiu



pollacra unión, 1840

Fotografia del quadre que mostra la pollacra-goleta Antonieta, amb el capità Joan B. Rissech i Macià

1920 circa

302.027.20

IMATGES / Placa de vidre / Negatiu



pollacra-goleta antonieta, 1851

FONS PATRIMONIALS

510 MARTÍNEZ - PLANAS

000

SS 510.000.700

700 IMATGES / / /

CONTINGUT**ANYS / TIPOL. DOCUM.****ST****FOTO**

Fotografia del quadre que representa la pollacra Antonio Maria, amb el capità Joan B. Mataró i Vilallonga

1920 circa

302.026.21IMATGES / Placa de vidre /
Negatiu

pollacra antonio maria, 1865

Fotografia del quadre representariu del retrat del capità de vaixell lloretenc Joan Baptista Risech, capità de les

1920 ca

500.025.035

IMATGES / digital / Digital

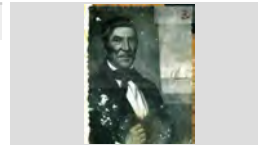

Retrat del capità de vaixell Joan Baptista Risech

Fotografia del quadre representatiu de la corbeta Dos Hermanos, amb el capità Josep Castany i sent propietat

1920 circa

302.027.001IMATGES / Placa de vidre /
Negatiu

corbeta dos hermanos

Fotografia enganxada amb xinxetes en un suro d'un retrat a cos sencer d'una noia asseguda en una cadira

1920 ca

303.025.26IMATGES / Placa de vidre /
Negatiu

fotografia d'un retrat d'una noia

Fotografia positiu suport cartró ploma format similar DIN A2, imatge exterior diürna i aèria platja gran de Lloret en

1948

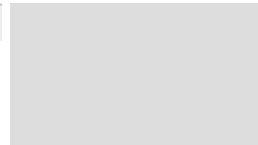
315.001.026IMATGES / PAPER / DOCUMENT
SIMPLE

Fotografia que mostra el combat naval i presa de Navarino, a la Península del Peloponès, Grècia. Aquest

1920 circa

302.026.29IMATGES / Placa de vidre /
Negatiu

Pintura del combat naval i presa de navarino, a grecia,

Fotografia que mostra el quadre de la pollacra Modestita, amb el capità Joan Baptista Ribas. El text de

1920 circa

302.026.24IMATGES / Placa de vidre /
Negatiu

Pintura de la pollacra Modestita, 1858.

Fotografia que mostra el quadre del bergantí Cristina, amb el capità P. Conill.

1920 circa

302.026.22IMATGES / Placa de vidre /
Negatiu

Pintura del bergantí Cristina de l'any 1830

Fotografia que mostra el quadre del bergantí S. Romano, amb el capità Josep Carreras.

1920 circa

302.026.23IMATGES / Placa de vidre /
Negatiu

bergantí segundo romano, 1838

FONS PATRIMONIALS

510 MARTÍNEZ - PLANAS

000

SS 510.000.700

700 IMATGES / / /

CONTINGUT

ANYS / TIPOL. DOCUM.

ST

FOTO

Fotografia que mostra el quadre que representa el bergantí Segundo Romano, amb el capità Josep Macià,

1920 circa

302.027.03

IMATGES / Placa de vidre / Negatiu



bergantí segundo romano, 1887

Fotografia que mostra el quadre representant el bergantí Urbana, amb el capità Ventura Durall, a curta distància

1920 circa

302.026.25

IMATGES / Placa de vidre / Negatiu



bergantí urbana, 1858

Fotografia que mostra el quadre representatiu de la pollacra Bella Dolores, amb el capità Bonaventura

1920 circa

302.026.28

IMATGES / Placa de vidre / Negatiu



pollacra bella dolores, 1867

Fotografia que mostra el quadre representatiu de la goleta Lloret de Mar, amb el capità Josep Macià i

1920 circa

302.027.04

IMATGES / Placa de vidre / Negatiu



goleta lloret de mar

Fotografia que mostra el quadre representatiu de la pollacra Pezinka, amb el capità Narcís Domènech i

1920 circa

302.027.002

IMATGES / Placa de vidre / Negatiu



pollacra pezinka, 1860

Fotografia que mostra el quadre representatiu de la pollacra-barca San José, amb el capità Joan B.

1920 circa

302.026.27

IMATGES / Placa de vidre / Negatiu



pollacra-barca san josé, 1854

Fotografia que mostra el quadre representatiu del bergantí Eva, amb el capità Joan B. Domènech i

1920 circa

302.027.08

IMATGES / Placa de vidre / Negatiu



bergantí eva, 1857

Fotografia que mostra el quadre representatiu del bergantí-goleta Neptuno, amb el capità J. Rissech i Baví

1920 circa

302.027.07

IMATGES / Placa de vidre / Negatiu



bergantí-goleta neptuno

Fotografia que mostra la goleta Engràcia, amb el capità B. Rissech i Domènec.

1920 circa

302.026.20

IMATGES / Placa de vidre / Negatiu



goleta engracia, 1851

FONS PATRIMONIALS

510	MARTÍNEZ - PLANAS		
000		SS	510.000.700
700	IMATGES / / /		

CONTINGUT	ANYS / TIPOL. DOCUM.	ST	FOTO
Fotografia que mostra la pintura de Pau Domènech i Conill, capità del bergantí León. capità pau domènech i conill	1880 ca IMATGES / Placa de vidre / Negatiu	302.027.30	
Fotografia que mostra un retrat d'un capità d'embarcació sense identificar. Daguerrotip capità d'embarcació.	1910 circa IMATGES / Placa de vidre / Negatiu	302.027.06	
Fotografia vista exterior diürna Pistes Municipals Atletisme amb concentració o estatge jugadors voleibol.	1990 ca IMATGES / PAPER / FOTOGRAFIA	334.032.033	
Fotografia vista exterior diürna retrat dos nens a barca platja. Germans Àngel i Emili Martínez de Laguardia. Positiu gelatinobromur època.	1925 ca IMATGES / PAPER / FOTOGRAFIA	322.012.016	
Fotografia vista exterior diürna retrat dues dones edat avançada, una asseguda a banc i altra dreta. Germanes Positiu gelatinobromur època. Original negatiu plàstic ST 319.015.008.	1960 ca IMATGES / PAPER / FOTOGRAFIA	322.012.015	
Fotografia vista exterior diürna retrat grup Club Futbol CF Lloret equip veterans. S'hi veu Àngel Martínez de Còpia positiva moderna sobre fullola.	1953 IMATGES / FUSTA / FOTOGRAFIA	334.032.032	
Fotografia vista exterior diürna sepultura de Mariano Passapera i Campderà a cementiri no identificat a Positiu gelatinobromur època. Original negatiu plàstic ST 319.015.008.	1920 IMATGES / PAPER / FOTOGRAFIA	322.012.014	
Fotografia vista interior diürna retrat dos nens disfressats de xinès i de pierrot sol i lluna. Germans Positiu gelatinobromur època.	1925 ca IMATGES / PAPER / FOTOGRAFIA	322.012.017	
Fotografia vista panoràmica exterior diürna platja de Lloret i desembocadura riera Montbarbat. Impressió digital. Original negatiu placa vidre ST 319.014.024.	1900 ca IMATGES / PAPER / FOTOGRAFIA	322.012.018	

FONS PATRIMONIALS

510 MARTÍNEZ - PLANAS

000

SS 510.000.700

700 IMATGES / / /

CONTINGUT**ANYS / TIPOL. DOCUM.****ST****FOTO**

Fotografia vista panoràmica exterior diürna platja de Lloret i roques Sa Caravera o Carabera.
Impressió digital.

1910 ca

322.012.019IMATGES / PAPER /
FOTOGRAFIA

Fragata del selge XVIII considerada dins del Museu de Santa Cristina com una de les peces importants.

1920 ca

500.025.012

IMATGES / digital / Digital



Fragata del segle XVIII

Frare predicant enfilat en els peus de la creu de terme de Sant Pere del Bosc, en motiu del seu Aplec, i una

1920 ca

303.001.002IMATGES / Placa de vidre /
Negatiu

prèdica davant la creu de terme de sant pere del bosc

Freu d'es Bot des d'una altra perspectiva. En primer terme uns pins entre les roques, i al fons el mar.

1930 ca

303.037.49

IMATGES / Pel·lícula / Negatiu



freu d'es bot

Freu d'es Bot. A primer terme, les imponents roques i al fons, el mar.

1930 ca

303.037.48

IMATGES / Pel·lícula / Negatiu

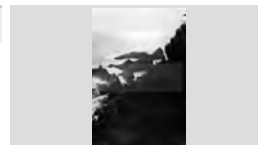

freu d'es bot

Fris amb el relleu de la imatge de la marededéu del Roser, portant uns grans rosaris a la mà i al seu costat

1930 ca

302.024.27IMATGES / Placa de vidre /
Negatiu

relleu amb la imatge de dos angels i la mare de déu del

Frondots parc de la població de Miraflores, on es poden veure els arbres que han estat tallats donant-los la

1910 ca

304.004.20

IMATGES / Pel·lícula / Negatiu

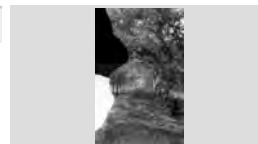

parc de la població de miraflores

Frondots parc de la zona de Castella, amb grans arbres a cada costat i tres dones recolzades en un mur.

1910 ca

303.024.25IMATGES / Placa de vidre /
Negatiu

parc de la zona de castella

Fuente de la Fama o de Pegaso, pels personatges mitològics que conté, dins dels jardins de La Granja de

1920 ca

304.001.60

IMATGES / Pel·lícula / Negatiu



fuente de la fama o de pegaso, als jardins de la granja

FONS PATRIMONIALS

510 MARTÍNEZ - PLANAS

000

SS 510.000.700

700 IMATGES / / /

CONTINGUT

ANYS / TIPOL. DOCUM.

ST

FOTO

Fuente de las Tres Gracias, la qual seguint el tema mitològic mostra les tres divinitats filles de Júpiter.

1920 ca

304.002.11

IMATGES / Pel·lícula / Negatiu



fuelle de las tres gracias, a la granja de san ildefonso

Fuente de los baños de Diana, una de les fonts més destacades dels jardins de La Granja de San Ildefonso

1920 ca

304.002.07

IMATGES / Pel·lícula / Negatiu



fuelle de los baños de diana a la granja

Fuente de Neptuno, a La Granja de San Ildefonso, grup escultòric encapçalat per Neptú, déu dels mars que

1920 ca

304.002.17

IMATGES / Pel·lícula / Negatiu



fuelle de neptuno, a la granja de san ildefonso

Fumador del pati de l'Orfeó Català, decorat també amb art modernista, amb amplis finestrals amb vitralls de

1920 ca

326.033.018

IMATGES / Paper fotogràfic / Positiu



Fumador del pati de l'Orfeó Català

Galeria del segon pis de l'Orfeó Català, amb riques decoracions d'estil modernista. Es veu l'escenari també.

1920 ca

326.033.019

IMATGES / Paper fotogràfic / Positiu

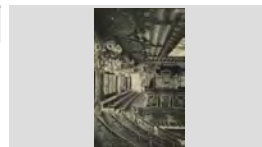

Galeria del segon pis de l'Orfeó Català

Garrofer amb branques molt obertes proper al mar. Es troba en una zona enlairada, propera a les roques de

1930 ca

319.009.11

IMATGES / Placa de vidre / Negatiu



garrofers propers al mar

Gent a la platja, al costat des Cavall Bernat i Es Vano. La gent està mirant el mar, potser esperant l'arribada d'

1930 ca

303.009.21

IMATGES / Placa de vidre / Negatiu



el cavall bernat i es vano

Gent asseguda a la platja del Passeig de mossèn Jacint Verdaguer, possiblement esperant l'arribada dels

1920 ca

303.009.26

IMATGES / Placa de vidre / Negatiu



gent asseguda a la paltja del passeig

Gentada a la Plaça de l'Ajuntament en la festa del Corpus. Es pot veure fidels agenollats davant l'altar.

1900 ca

302.033.27

IMATGES / Placa de vidre / Negatiu



plaça de l'ajuntament per la festa de corpus

FONS PATRIMONIALS

510 MARTÍNEZ - PLANAS

000

SS 510.000.700

700 IMATGES / / /

CONTINGUT

ANYS / TIPOL. DOCUM.

ST

FOTO

Gentada al davant del santuari de Sant Pere del Bosc, alguns formant rutllames i ballant sardanes al davant del

1920 ca

319.018.12

IMATGES / Paper fotogràfic / Negatiu



aplec a sant pere del bosc

Gentada al davant del santuari de Sant Pere del Bosc, alguns formant rutllanes i ballant sardanes.

1920 ca

302.025.09

IMATGES / Placa de vidre / Negatiu



aplec de sant pere del bosc

Gentada concentrada davant del monument a Nicolau Font i Maig, antic propietari de Sant Pere del Bosc, en el

1920 ca

303.039.47

IMATGES / Pel·lícula / Negatiu



gentada concentrada davant del monument a nicolau

Gentada concentrada per la celebració de la processó al santuari de Nostra Senyora de les Alegries. Al fons es

1940 ca

302.019.10

IMATGES / Placa de vidre / Negatiu



procesó al santuari de nostra senyora de les alegries

Gentada entrant al santuari de Sant Pere del Bosc en el dia del seu Aplec.

1920 ca

303.001.08

IMATGES / Placa de vidre / Negatiu



aplec de sant pere del bosc

Gentada que surt del santuari de Sant Pere del Bosc direcció a la plaça, en el dia de l'Aplec.

1930 ca

303.001.07

IMATGES / Placa de vidre / Negatiu



sortida del santuari de sant pere del bosc en el dia de

Germanes Carmelites Terciàries Regulars amb un petit grup de nenes de comunió que acompanyen la imatge

1930 ca

302.012.07

IMATGES / Placa de vidre / Negatiu



nenes de comunió amb les Germanes Carmelites

Germans Albert, Antoni i Jordi Martínez Planas

1955 ca

320.019.002

Festa de Rams a la porta de la capella del Santíssim Sagrament, església parroquial Sant Romà. Impressió

IMATGES / PAPER / FOTOGRAFIA



Giralda de Sevilla a mà dreta, monument emblemàtic de la ciutat que serveix de campanar de la Catedral gòtica,

1920 ca

304.002.32

IMATGES / Pel·lícula / Negatiu

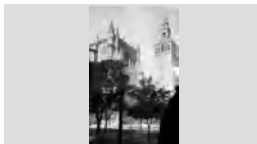

giralda de sevilla, a la catedral

FONS PATRIMONIALS

510 MARTÍNEZ - PLANAS

000

SS 510.000.700

700 IMATGES / / /

CONTINGUT**ANYS / TIPOL. DOCUM.****ST****FOTO**

Giralda de Sevilla a mà dreta, monument emblemàtic de la ciutat que serveix de campanar de la Catedral gòtica,

1920 ca

304.002.42

IMATGES / Pel·lícula / Negatiu



giralda de sevilla i catedral

Glorieta en un frondós jardí sense identificar.

1930 ca

302.039.12

IMATGES / Placa de vidre / Negatiu



glorieta i jardí

Glorieta enmig d'un frondós paratge d'arbres i aigua dintre del Parc del Retiro de Madrid.

1910 ca

303.019.23

IMATGES / Placa de vidre / Negatiu



glorieta del parc del retiro de madrid

Goigs dels sants Cosme i Damià, màrtirs del segle III patrons de la medicina.

1930 ca

319.007.11

IMATGES / Placa de vidre / Negatiu



goigs dels sants cosme i damià

Goigs en honor a Santa Cristina. Es mostra dos exemplars diferents de goigs, tots ells dedicats a la

1920 ca

302.033.10

IMATGES / Placa de vidre / Negatiu



goigs en honor a santa cristina

Gran alzina. sembla surera, enmig d'un bosc. Al fons es veuen unes roques.

1920 CA

319.010.06

IMATGES / Placa de vidre / Negatiu



GRAN ALZINA ENMIG D'UN BOSC

Gran estany del Parc del Retiro de Madrid, amb un monument d'un cavall i cavaller al fons.

1930 ca

302.018.11

IMATGES / Placa de vidre / Negatiu



estany del parc del retiro de madrid

Gran gentada a la fàbrica d'en Sairol de Lloret en la trobada de Solidaritat Catalana, amb els seus oradors i

1906

500.025.110

IMATGES / digital / Digital



Trobada de Solidaritat Catalana

Gran gentada a la Plaça de la Vila, disfressats alguns en la celebració de Carnestoltes.

1920

302.019.001

IMATGES / Placa de vidre / Negatiu



la plaça de l'ajuntament per carnestoltes

FONS PATRIMONIALS

510 MARTÍNEZ - PLANAS

000

SS 510.000.700

700 IMATGES / / /

CONTINGUT

ANYS / TIPOL. DOCUM.

ST

FOTO

Gran gentada a Lloret en la trobada de Solidaritat Catalana, amb els seus oradors i la gent escoltant-los.AI

1906

500.025.102

IMATGES / digital / Digital



Trobada i miting de Solidaritat Catalana

Gran gentada al davant de l'esplanada de Sant Pere del Bosc, alguns formant rutllanes ballant sardanes.

1924

303.010.16

IMATGES / Placa de vidre / Negatiu



aplec de sant pere del bosc

Gran gentada concentrada a la Plaça de la Vila en motiu de la Festa Major. Es poden veure escultures, entre

1930 ca

500.025.344

IMATGES / digital / digital



Concentració popular en motiu de la Festa Major

Gran gentada congregada a l'entorn del monument a Nicolau Font, antic propietari de Sant Pere del Bosc, en

1911

302.025.10

IMATGES / Placa de vidre / Negatiu



concentració popular al monument a nicolau font i maig

Gran gentada congregada a l'entorn del monument a Nicolau Font, antic propietari de Sant Pere del Bosc, en

1927

302.040.04

IMATGES / Placa de vidre / Negatiu



aplec de sant pere del bosc

Gran gentada envoltant el monument a Nicolau Font i Maig, en el dia de l'Aplec de Sant Pere del Bosc.

1927 circa

302.040.09

IMATGES / Placa de vidre / Negatiu



aplec de sant pere del bosc

Gran pati per assecar la cera de la fàbrica de cera del carrer del Torrentó, a Lloret.

1920 ca

302.023.25

IMATGES / Placa de vidre / Negatiu



fàbrica de balneig de cera la colmena, del carrer del

Gran pati porticat d'una població possiblement de la zona de Madrid. Hi ha una font al mig i roba estesa al

1926 ca

302.014.11

IMATGES / Placa de vidre / Negatiu



pati porticat d'una població possiblement propera a

Gran retaule barroc en fusta posat al terra, per muntar.

1930 ca

302.024.26

IMATGES / Placa de vidre / Negatiu



retaule barroc per muntar

FONS PATRIMONIALS

510 MARTÍNEZ - PLANAS

000 SS 510.000.700

700 IMATGES / / /

CONTINGUT

ANYS / TIPOL. DOCUM.

ST

FOTO

Gran roca entre matolls, situada a la zona de la Muntanya Salvatge, segons una anotació del fotògraf.

1940 ca

500.025.079

IMATGES / digital / Digital



Gran roca a la zona de Muntanya Salvatge

Gran Vía de Madrid, amb l'emblemàtica escultura de l'Ave Fènix que corona l'edifici Madrid-París. Al davant

1920 ca

304.001.32

IMATGES / Pel·lícula / Negatiu



gran via de madrid

Grans ciprers a l'entrada de l'accés a l'ermita i hotel de Santa Cristina.

1920 ca

302.033.11

IMATGES / Placa de vidre / Negatiu

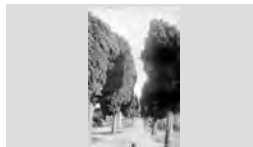

grans ciprers a l'entrada de santa cristina

Gravat que mostra escenes mitològiques de la mascarada organitzada a Barcelona per a solemnitzar la

1905

500.025.233

IMATGES / digital / digital

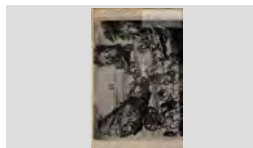

Gravat publicat a la revista La Ilustración Española y

Gravat que mostra escenes mitològiques de la mascarada organitzada a Barcelona per a solemnitzar la

1905

500.025.234

IMATGES / digital / digital

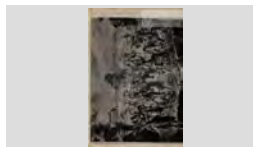

Gravat publicat a la revista La Ilustración Española y

Gravat que mostra escenes mitològiques de la mascarada organitzada a Barcelona per a solemnitzar la

1905

500.025.235

IMATGES / digital / digital

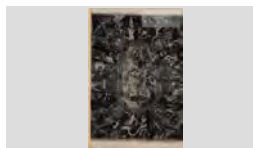

Gravat publicat a la revista La Ilustración Española y

Gravat que mostra escenes mitològiques de la mascarada organitzada a Barcelona per a solemnitzar la

1905

500.025.236

IMATGES / digital / digital



Gravat publicat a la revista La Ilustración Española y

Gravat que mostra escenes mitològiques de la mascarada organitzada a Barcelona per a solemnitzar la

1905

500.025.237

IMATGES / digital / digital

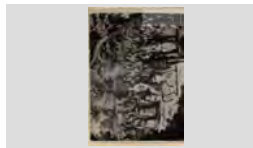

Gravat publicat a la revista La Ilustración Española y

Gravat que mostra escenes mitològiques de la mascarada organitzada a Barcelona per a solemnitzar la

1905

500.025.238



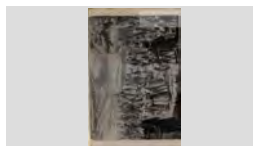





IMATGES / digital / digital

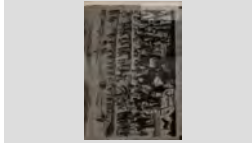
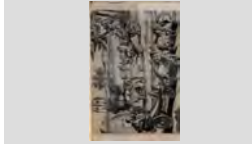

Gravat publicat a la revista La Ilustración Española y

FONS PATRIMONIALS

510	MARTÍNEZ - PLANAS		
000		SS	510.000.700
700	IMATGES / / /		

CONTINGUT	ANYS / TIPOL. DOCUM.	ST	FOTO
Gravat que mostra escenes mitològiques de la mascarada organitzada a Barcelona per a solemnitzar la	1905 IMATGES / digital / digital	500.025.239	
Gravat publicat a la revista La Ilustración Española y			
Gravat que mostra escenes mitològiques de la mascarada organitzada a Barcelona per a solemnitzar la	1905 IMATGES / digital / digital	500.025.240	
Gravat publicat a la revista La Ilustración Española y			
Gravat que mostra escenes mitològiques de la mascarada organitzada a Barcelona per a solemnitzar la	1905 IMATGES / digital / digital	500.025.241	
Gravat publicat a la revista La Ilustración Española y			
Gravat que mostra escenes mitològiques de la mascarada organitzada a Barcelona per a solemnitzar la	1905 IMATGES / digital / digital	500.025.242	
Gravat publicat a la revista La Ilustración Española y			
Gravat que mostra escenes mitològiques de la mascarada organitzada a Barcelona per a solemnitzar la	1905 IMATGES / digital / digital	500.025.243	
Gravat publicat a la revista La Ilustración Española y			
Gravat que mostra escenes mitològiques de la mascarada organitzada a Barcelona per a solemnitzar la	1905 IMATGES / digital / digital	500.025.244	
Gravat publicat a la revista La Ilustración Española y			
Gravat que mostra escenes mitològiques de la mascarada organitzada a Barcelona per a solemnitzar la	1905 IMATGES / digital / digital	500.025.245	
Gravat publicat a la revista La Ilustración Española y			
Grup alumnes Escoles Parroquials	1926 IMATGES / PAPER / FOTOGRAFIA	320.019.001	
Al costat de la bassa del patí amb Mossèn Pere Torrent, Esteve Fàbregas, Emili Martínez Laguardia, Lluís Pi.			
Grup d'adults i nens asseguts a Es Gurugú divisant uns catorze vaixells de guerra dins del període de la Guerra	1936 ca IMATGES / digital / Digital	500.025.120	
Divisant vaixells de guerra a Es Gurugú			

FONS PATRIMONIALS

510 MARTÍNEZ - PLANAS

000

SS 510.000.700

700 IMATGES / / /

CONTINGUT

ANYS / TIPOL. DOCUM.

ST

FOTO

Grup d'alumnes asseguts en el Passeig de mossèn Jacint Verdaguer, en una sortida escolar. Al fons, Can

1920 ca

303.009.11

IMATGES / Placa de vidre / Negatiu



grup d'escolars al passeig de mossèn jacint verdaguer

Grup d'alumnes d'una escola rural sostenint alguns d'ells un element de l'escola com llibres, llibretes o bé el

1920 ca

303.031.14

IMATGES / Placa de vidre / Negatiu



alumnes d'una escola rural

Grup d'alumnes del col·legi Immaculada Concepció disfressades amb vestits d'holandeses.

1930 ca

303.007.15

IMATGES / Placa de vidre / Negatiu



grup d'alumnes del col·legi immaculada concepció

Grup d'estiuejants amb barnusos i una gran ombrel·la. Porten les tovalloles al cap imitant els moros.

1920 ca

500.025.317

IMATGES / digital / digital



Grup d'estiuejants amb barnusos

Grup d'homes al costat d'un torpede i en primer plànol tres nens que s'ho miren des de lluny. El torpede va

1937

303.039.13

IMATGES / Pel·lícula / Negatiu



torpede a la platja de lloret

Grup d'infants i adults a la Plaça de la Vila ballant sardanes. Al fons, el Passeig Verdaguer.

1925 ca

500.025.338

IMATGES / digital / digital



Ballada de sardanes

Grup d'infants i nois a la platja de Lloret, uns fent gimnàstica i altres observant-los. Porten vestuari de

1930 ca

500.025.277

IMATGES / digital / digital



Nens fent gimnàstica a la platja

Grup d'obriers amb pics, construint el camí anomenat 14 d'abril. Es veu un carruatge amb un cavall.

1920 ca

303.017.24

IMATGES / Placa de vidre / Negatiu



construcció del camí 14 d'abril

Grup d'obriers fent el camí que porta a la Urbanització de Can Macià. Al fons, les diferents feixes conreades de

1920 ca

304.004.08

IMATGES / Pel·lícula / Negatiu



obriers fent el camí de la urbanització de can macià

FONS PATRIMONIALS

510 MARTÍNEZ - PLANAS

000

SS 510.000.700

700 IMATGES / / /

CONTINGUT

ANYS / TIPOL. DOCUM.

ST

FOTO

Grup d'onze caçadors mostrant les armes, amb els gossos als peus. Al fons es veu la masia de Can Sargas

1940 ca

302.002.22

IMATGES / Placa de vidre / Negatiu



Grup de balladors a la Plaça de la Vila en motiu de la Festa Major. Al fons, al Passeig Verdaguer, un escenari

1930 ca

500.025.346

IMATGES / digital / digital



Actuació esbart dansaire

Grup de balladors a la Plaça de la Vila en motiu de la Festa Major. Al fons, al Passeig Verdaguer, un escenari

1930 ca

500.025.347

IMATGES / digital / digital



Actuació esbart dansaire

Grup de banyistes amb barnusos i sostenint una ombrel·la, sortint de l'aigua.

1920 ca

500.025.300

IMATGES / digital / digital



Grup de banyistes a la platja de Lloret

Grup de banyistes asseguts a les roques de Sa Carabera. Al fons, la població.

1930 ca

500.025.307

IMATGES / digital / digital



Grup de banyistes a Sa Carabera

Grup de barques de pesca avarades a la platja de Lloret, amb llum de motor. Es veuen cases d'indians al

1948

303.037.09

IMATGES / Pel·lícula / Negatiu



barques de pescadors a la platja de Lloret

Grup de bosquerols que tallen les pannes dels suros per a ús dels tapers. Estan asseguts enmig del bosc.

1920 ca

319.010.05

IMATGES / Placa de vidre / Negatiu



bosquerols en un bosc de Lloret

Grup de braus conduïts cap a la plaça on ja els esperaran els toreros per a celebrar la tradicional cursa

1910

303.026.07

IMATGES / Placa de vidre / Negatiu

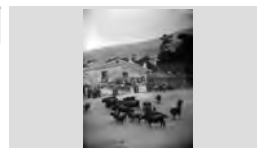

cursa de braus a miraflores

Grup de braus conduïts cap a la plaça on ja els esperen els toreros per a celebrar la tradicional cursa a

1910 ca

303.020.07

IMATGES / Placa de vidre / Negatiu



braus conduïts cap a la plaça, a miraflores

FONS PATRIMONIALS

510 MARTÍNEZ - PLANAS

000 SS 510.000.700

700 IMATGES / / /

CONTINGUT

ANYS / TIPOL. DOCUM.

ST

FOTO

Grup de caçadors amb l'arma aixecada, prop d'un mas.

1940 ca

302.002.23

IMATGES / Placa de vidre /
Negatiu



caçadors amb les escopetes aixecades

Grup de cantaires de la Germandat de Sant Sebastià cantant davant de l'Ajuntament. Es pot veure el seu

1910 ca

500.025.097

IMATGES / digital / Digital



Cantaires de la Germandat de Sant Sebastià al Passeig

Grup de cantaires de la Germandat de Sant Sebastià davant l'Ajuntament. Es pot veure el passeig, les cases L'Associació de Socors Mutus Germandat de Sant Sebastià celebrava, el 20 de Gener, la

1910 ca

303.017.18

IMATGES / Placa de vidre /
Negatiu



Grup de dones a la platja de Sa Caleta. estan assegudes a la sorra i entre elles hi ha l'Emili Martínez i

1910 ca

319.014.10

IMATGES / Placa de vidre /
Negatiu



grup de dones a la platja de sa caleta

Grup de dones a les roques de Sa Caleta. Entre elles hi ha el fotògraf Emili Martínez i un infant.

1910 ca

319.014.11

IMATGES / Placa de vidre /
Negatiu



grup de dones a les roques

Grup de dones rentant la roba en un gran safareig de Can Lloranes. Al costat hi ha un porxo, que cobreix un

1920 ca

303.010.08

IMATGES / Placa de vidre /
Negatiu



dones rentant la roba en el safareig de can lloranes

Grup de falgueres en un bosc ple de vegetació.

1910 ca

304.004.11

IMATGES / Pel·lícula / Negatiu



grup de falgueres en un bosc

Grup de gent asseguda a l'esplanada del davant del castell de Manzanares el Real, a Madrid.

1920 ca

303.031.19

IMATGES / Placa de vidre /
Negatiu



castell de manzanares el real

Grup de gent asseguda al terra del bosc proper a Sant Pere del Bosc en motiu de l'Aplec, per tal de fer el dinar

1920 ca

303.039.48

IMATGES / Pel·lícula / Negatiu



dinar popular a sant pere del bosc

FONS PATRIMONIALS

510 MARTÍNEZ - PLANAS

000 **SS** 510.000.700

700 IMATGES / / /

CONTINGUT

ANYS / TIPOL. DOCUM.

ST

FOTO

Grup de gent asseguda al voltant de taules al cafè de Can Daga, en el Passeig de mossèn Jacint Verdaguer.

1920 ca **303.037.28**

IMATGES / Pel·lícula / Negatiu



grup de gent al cafè de can daga o el túnel

Grup de gent contemplant la captura d'un tauró a la platja de Lloret de Mar. L'home agenollat és Joaquim

1927 **304.009.20**

IMATGES / Pel·lícula / Negatiu



captura d'un tauró

Grup de gent davant l'Ajuntament contemplant les destrosses del temporal mentre uns operaris treballen

1916 ca **303.016.20**

IMATGES / Placa de vidre / Negatiu



obres de defensa contra els temporals

Grup de gent després de l'arribada de les barques a la platja de Lloret, els quals estan procedint a desmallar el

1920 ca **303.017.06**

IMATGES / Placa de vidre / Negatiu



pescadors a la platja de lloret

Grup de gent durant la Festa Major a la Plaça de la Vila. Es pot veure un escenari muntat per aquesta celebració.

1930 ca **500.025.345**

IMATGES / digital / digital



Gentada en motiu de la Festa Major

Grup de gent que observen els danys provocats pel temporal a davant de l'Ajuntament. També es veuen

1916 ca **303.016.21**

IMATGES / Placa de vidre / Negatiu



l'acció del temporal

Grup de gent sobre la barca d'en Grau Bosquet en el dia de la botadura de la seva embarcació.

1927 ca **303.017.05**

IMATGES / Placa de vidre / Negatiu



botadura de l'embarcació d'en "grau bosquet"

Grup de gimnastes a la platja de Lloret. Porten vestuari de bany. No es reconeix les seves identitats.

1930 ca **319.006.001**

IMATGES / Placa de vidre / Negatiu



gimnastes a la platja de lloret

Grup de gimnastes amb vestuari de bany a la platja de Lloret. Hi ha un altre grup que els mira.

1930 ca **500.025.182**

IMATGES / digital / digital



Grup de gimnastes a la platja de Lloret

FONS PATRIMONIALS

510 MARTÍNEZ - PLANAS

000

SS 510.000.700

700 IMATGES / / /

CONTINGUT**ANYS / TIPOL. DOCUM.****ST****FOTO**

Grup de llenyataires pelant els suros per treure'n les pannes. Estan enmig del bosc, traient una gran panna.

1910 ca

319.011.12

IMATGES / Placa de vidre / Negatiu



pelant suros

Grup de militars ajupits, sostenint escopetes, situats en un camp de tir sense identificar.

1915 ca

500.025.112

IMATGES / digital / Digital



Grup de militars en el camp de tir

Grup de monges carmelites vistes des d'una reixa en el convent . Retrat a cos sencer del grup.

1930 ca

302.003.27

IMATGES / Placa de vidre / Negatiu



retrat de les monges carmelites vistes des d'una reixa

Grup de nens, dones i homes contemplant el dofí capturat a la platja de Lloret.

1927

304.009.19

IMATGES / Pel·lícula / Negatiu



captura d'una roassa (dofí gros)

Grup de noies a la platja fent exercicis de gimnàstica. En aquest cas, fan un exercici de relaxació situades en

1940 ca

500.025.306

IMATGES / digital / digital

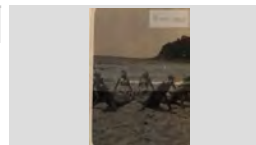

Noies fent exercicis de gimnàstica a la platja

Grup de noies amb vestuari de bany fent gimnàstica a la platja de Lloret.

1940 ca

500.025.304

IMATGES / digital / digital

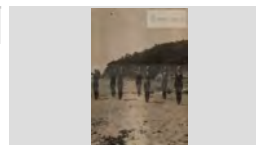

Dones fent gimnàstica a la platja de Lloret

Grup de pagesos collint el blat en un camp proper a una casa. Al fons, la Serra de Miraflores.

1910 ca

303.028.04

IMATGES / Placa de vidre / Negatiu



grup de persones collint blat en un camp de miraflores

Grup de persones a Can Garcia, platja de Fenals.

1930 ca

303.005.19

IMATGES / Placa de vidre / Negatiu



Grup de persones al bosc proper a Sant Pere del Bosc en motiu del seu Aplec. El grup està preparant l'espai

1920 ca

303.039.45

IMATGES / Pel·lícula / Negatiu



grup de persones al bosc proper a sant pere del bosc

FONS PATRIMONIALS

510 MARTÍNEZ - PLANAS

000 SS 510.000.700

700 IMATGES / / /

CONTINGUT

ANYS / TIPOL. DOCUM.

ST

FOTO

Grup de persones arrencades fent gimnàstica en una de les platges de Lloret. Porten vestuari de bany.

1940 ca

500.025.302

IMATGES / digital / digital



Grup de persones fent gimnàstica a la platja

Grup de persones assegudes a l'interior del Casino Industrial, que està molt engalanat. Fins i tot es llegeix

1925 ca

500.025.332

IMATGES / digital / digital



Interior del Casino Industrial

Grup de persones assegudes a la sorra de la platja al davant dels Banys Ventura.

1950 ca

500.025.311

IMATGES / digital / digital



Grup de persones als Banys Ventura

Grup de persones assegudes sobre una gran roca de la Serra de Miraflores, a Madrid. Les dones porten vestits

1910 ca

303.021.13

IMATGES / Placa de vidre / Negatiu



grup de persones sobre una roca de la serra de

Grup de persones contemplant les peces de canons extretes de davant de l'Hotel Excelsior, al Passeig de

1956 ca

304.014.07

IMATGES / Paper fotogràfic / Negatiu



peces de canons

Grup de persones en un bosc, entre elles un capellà. Les senyores, que porten vestits de festa, estan

1920 ca

303.033.20

IMATGES / Placa de vidre / Negatiu

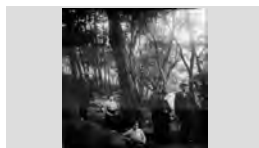

grup de persones en un bosc

Grup de persones en una clariana d'una zona boscosa de Santa Cristina, on hi ha una font. La gent està

1920 ca

319.012.001

IMATGES / Placa de vidre / Negatiu



grup de persones en una zona boscosa de santa cristina

Grup de persones passejant en un caminet enmig del bosc. Van vestits amb vestuari de festa.

1920 ca

303.033.21

IMATGES / Placa de vidre / Negatiu



grup de persones en un bosc

Grup de persones passejant pel Parc del Retiro de Madrid, en una avinguda ampla envoltada per grans

1910 ca

303.019.26

IMATGES / Placa de vidre / Negatiu



grup de persones passejant pel parc del retiro

FONS PATRIMONIALS

510 MARTÍNEZ - PLANAS

000

SS 510.000.700

700 IMATGES / / /

CONTINGUT

ANYS / TIPOL. DOCUM.

ST

FOTO

Grup de persones que fan una passejada amb ases i cavalls per camins veïnals.

1910 ca

303.021.11

IMATGES / Placa de vidre / Negatiu



passejada amb ases i cavalls

Grup de persones vestides per l' ocasió en la celebració del Carnestoltes de 1921, tal com diu l'anotació de la

1921

304.005.22

IMATGES / Pel·lícula / Negatiu



carnestoltes 1921

Grup de persones vestides per l' ocasió en la celebració del Carnestoltes de 1921, tal com diu l'anotació de la

1921

326.031.038

IMATGES / Paper fotogràfic / Positiu



Carnestoltes de 1921

Grup de persones, algunes d'elles assegudes, a la cantonada del carrer dels peixos. Semblen mirar a una

1920 ca

303.037.34

IMATGES / Pel·lícula / Negatiu

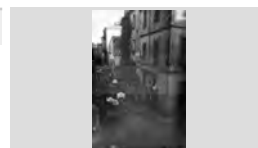

grup de gent a la cantonada del carrer dels peixos

Grup de pescadors emportant-se les xarxes passeig amunt una vegada plegades.

1940 ca

304.014.06

IMATGES / Paper fotogràfic / Negatiu



emportant-se les xarxes

Grup de quatre persones assegudes en un pati d'una casa senyorial. Imatge presa des de la barana exterior.

1930 ca

302.001.09

IMATGES / Placa de vidre / Negatiu



grup de persones en un pati d'una casa senyorial

Grup de quatre senyores bebent en una font de Miraflores. Porten ombrel·les per a salvaguardar-se de

1910 ca

303.027.22

IMATGES / Placa de vidre / Negatiu



grup de senyores bebent en una font de miraflores

Grup de treballadors de la fàbrica de taps de "Pujol Hermanos" / Dipòsit À. Martínez

1900 ca.

066.213.015

IMATGES / /

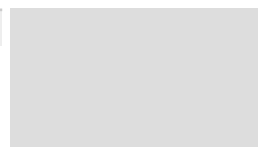

Fabrica de tapones de Pujol Hermanos y Comp. Lloret

Grup de vehicles a la Plaça d'Espanya amb força concurrència. Al fons es veu la Rambla Barnés.

1935 ca

500.025.341

IMATGES / digital / digital

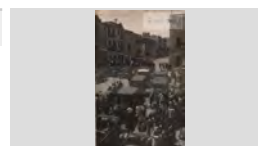

Benedicció de vehicles per la diada de Sant Cristòfol

FONS PATRIMONIALS

510 MARTÍNEZ - PLANAS

000 **SS** 510.000.700

700 IMATGES / / /

CONTINGUT

ANYS / TIPOL. DOCUM.

ST

FOTO

Grup de xais pasturant tranquilament en un camp no sembrat. Al fons, els pastors i un altra camp amb blat de

1920 ca

303.033.22

IMATGES / Placa de vidre / Negatiu



xais pasturant en un camp

Grup nombrós de persones enfilades unes i dretes les altres al costat d'unes jardineres engalanades

1930 ca

500.025.330

IMATGES / digital / digital



Grup de persones enfilats en unes jardineres

Grups de balladors de sardanes formant rutllanes. Al fons, es veuen alguns plàtans florits en el Passeig de

1920 ca

304.010.29

IMATGES / Paper fotogràfic / Negatiu



sardanes al davant de l'ajuntament

Grups de parelles ballant possiblement un xotis en una plaça de la població madrilenya de Miraflores. Porten

1920 ca

304.009.38

IMATGES / Pel·lícula / Negatiu



ballant un xotis a miraflores

Habitació interior de Can Valls, al carrer Sant Pere. Sembla una sala d'estar, amb una taula i cadires.

1950 ca

303.004.15

IMATGES / Placa de vidre / Negatiu



habitació interior de can valls

Hemicicle del teatre del Palau de la Música vist per la seva part dreta, amb les riques decoracions

1920 ca

326.033.020

IMATGES / Paper fotogràfic / Positiu

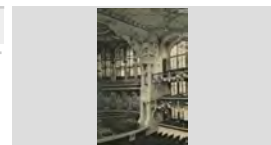

Dreta de l'hemicicle del Palau de la Música

Hi ha diverses embarcacions de vela llatina enmig del mar i a mà dreta una embarcació a motor.

1920 CA

303.009.19

IMATGES / Placa de vidre / Negatiu



embarCACIONS ENMIG DEL MAR

Hi ha dos grans blocs d'obra i un grup de gent que observa les destrosses del temporal al davant de

1905

319.013.18

IMATGES / Placa de vidre / Negatiu



l'acció del temporal

Hi ha dos grans blocs d'obra i un grup de gent que observa les destrosses del temporal al davant de

1905

319.013.19

IMATGES / Pel·lícula / Negatiu



l'acció del temporal

FONS PATRIMONIALS

510 MARTÍNEZ - PLANAS

000

SS 510.000.700

700 IMATGES / / /

CONTINGUT**ANYS / TIPOL. DOCUM.****ST****FOTO**

Hidroavió al davant de l'Ajuntament que va caure per avaria. Era italià.

1930

302.005.20IMATGES / Placa de vidre /
Negatiu

hidroavió al davant de l'ajuntament

Hidroavió al davant de l'Ajuntament que va caure per avaria. Era italià.

1930

500.025.199

IMATGES / digital / digital



Hidroavió caigut

Hipogeu envoltat de flors de Mariano Passapera i Campderà, mort 06/05/1920, a un cementiri no

1920

319.015.16

IMATGES / Pel·lícula / Negatiu



Hipogeu Gelats i Durall, realitzat al 1909 per al Cementiri de Lloret de Mar.

1909 ca

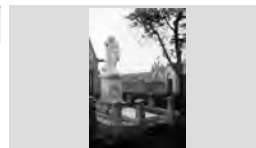
302.019.21IMATGES / Placa de vidre /
Negatiu

hipogeu gelats i durall

Hipogeu Llobet i Parés, amb el crucifix com a arbre de la vida. Fet amb pedra de Girona i marbre de Carrara.

1909 ca

302.019.15IMATGES / Placa de vidre /
Negatiu

hipogeu llobet i parés

Hipogeu realitzat per J. Puig i Cadafalch pel cementiri de Lloret de Mar.

1920 ca

302.019.13IMATGES / Placa de vidre /
Negatiu

hipogeu al cementiri de lloret de mar

Hipogeus Fàbregas i Mataró (1908-12), obra de B. Conill. Destaca el sarcòfag en primer terme i els

1908 ca

302.019.19IMATGES / Placa de vidre /
Negatiu

hipogeus fàbregas i mataró

Hivernacle en el jardí de la família Laguardia a Miraflores. Es pot veure l'hivernacle amb vidres

1910 ca

303.025.03IMATGES / Placa de vidre /
Negatiu

hivernacle situat en el jardí de la família laguardia a

Hivernacle en el jardí de la família Laguardia a Miraflores. Es pot veure l'hivernacle amb vidres

1910 ca

319.013.07IMATGES / Placa de vidre /
Negatiu

hivernacle de la família de laguardia

FONS PATRIMONIALS

510 MARTÍNEZ - PLANAS

000 SS 510.000.700

700 IMATGES / / /

CONTINGUT

ANYS / TIPOL. DOCUM.

ST

FOTO

Home fotografiat al monument a la defensa de Verdún el 1870, a París.

1930 ca

303.034.24

IMATGES / Placa de vidre /
Negatiu



monument a la defensa de verdun el 1870

Home sostenint un petit ase de càrrega, en una cantonada d'un carrer.

1930 ca

303.008.24

IMATGES / Placa de vidre /
Negatiu



home i ase, en una cantonada d'un carrer

Homes construïnt un mur de contenció en una botiga del Passeig Agustí Font per evitar que entri més aigua al

2001 ca

326.032.046

IMATGES / Paper fotogràfic /
Positiu



Temporal de l'11 de novembre de 2001

Hort de Ca les Garrigues, amb una estructura de tэндal per les hores i unes noies al seu costat.

1910 ca

500.025.289

IMATGES / digital / digital



Hort de Ca les Garrigues

Horts de Cal Barbano en primer terme, al fons, la platja de Lloret prop de la Riera amb algunes barques

1930 ca

303.033.03

IMATGES / Placa de vidre /
Negatiu

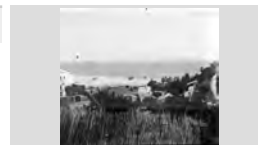

horts de cal barbano

Hotel de Santa Cristina i el personal treballador, asseguts en cadires. El senyor dret amb un cistell és el

1940 ca

303.030.03

IMATGES / Placa de vidre /
Negatiu



hotel i personal de santa cristina

Hotel en primer terme i cúpula de l'ermita de Santa Cristina, més al fons. Es veu alguns cotxes d'hostes a

1920 ca

302.033.07

IMATGES / Placa de vidre /
Negatiu



hotel i ermita de santa cristina

lat de luxe al mig del mar amb els seus ocupants a l'interior. Sobresurt el tendal a ratlles i els dos pals

1920 ca

303.009.27

IMATGES / Placa de vidre /
Negatiu



embarcació de luxe i els seus ocupants

Iceberg amb una forma molt original i artística a dins del mar d'una zona sense identificar.

1930 ca

303.036.05

IMATGES / Placa de vidre /
Negatiu



iceberg al mar

FONS PATRIMONIALS

510 MARTÍNEZ - PLANAS

000

SS 510.000.700

700 IMATGES / / /

CONTINGUT

ANYS / TIPOL. DOCUM.

ST

FOTO

Icona de metall que mostra una Mare de Déu i la població on té lloc la seva advocació. Pertany a Risec-

1930 ca

304.006.39

IMATGES / Pel·lícula / Negatiu



icona de metall que mostra la mare de déu

Icona de metall representant l'assumpció de la Verge al cel. Pertany a Risec-Objectes

1930 ca

304.006.38

IMATGES / Pel·lícula / Negatiu



icona de metall representant l'assumpció de la verge

Icona quadrada de metall que mostra un relleu on es veu el cavaller Sant Jordi muntat a cavall, envoltat

1930 ca

304.006.40

IMATGES / Pel·lícula / Negatiu



icona de metall que mostra al cavaller sant jordi

Illa d'es Bot, en primer terme, envoltada de mar.

1930 ca

302.010.001IMATGES / Placa de vidre /
Negatiu

paisatge de marina

Imatge a cos sencer d'uns caçadors amb tres senglars morts i exposats a la façana d'una casa. Es coneixen els

1940 ca

500.025.194

IMATGES / digital / digital



Imatge d'uns caçadors de Lloret de Mar

Imatge a cos sencer d'uns militars franquistes passant revista a les seves tropes, davant de l'Ajuntament, en la

1940 ca

500.025.153

IMATGES / digital / digital



Personalitats militars franquistes desfilant davant de

Imatge a cos sencer de Santa Cristina, a l'ermita. La imatge porta una pedra de molí al costat, element amb

1920 ca

302.033.09IMATGES / Placa de vidre /
Negatiu

imatge de santa crisitna

Imatge aèria de la platja gran de Lloret des de la punta Marinera.

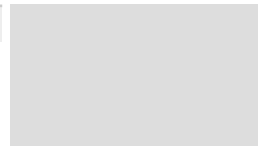
1950 *circa***315.001.043**IMATGES / PAPER /
FOTOGRAFIA

Imatge aèria de la platja gran de Lloret des del Turó Rodó i el castell d'En Plaja.

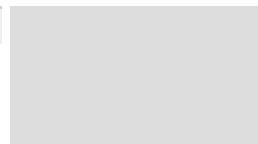
1950 *circa***315.001.042**IMATGES / PAPER /
FOTOGRAFIA

FONS PATRIMONIALS

510 MARTÍNEZ - PLANAS

000 **SS** 510.000.700

700 IMATGES / / /

CONTINGUT

ANYS / TIPOL. DOCUM.

ST

FOTO

Imatge agafada des de l'interior de Sa Cova des Falsies, on es veu el pescador que hi ha entrat amb la seva

1930 ca

303.038.34

IMATGES / Pel·lícula / Negatiu



sa cova des falsies

Imatge d'un parc sense identificar amb una pendent plena de vegetació. A baix, un riu.

1920 ca

302.023.013

IMATGES / Placa de vidre / Negatiu



un meravellós parc

Imatge d'un altar lateral de Santa Cristina, presidida sembla per la marededéu del Pilar.

1920 ca

326.031.035

IMATGES / Paper fotogràfic / Positiu



Imatge d'un altar lateral de Santa Cristina

Imatge d'un bosc d'alzines molt tupit de vegetació, amb arbres i matolls diversos

1920 ca

319.009.14

IMATGES / Placa de vidre / Negatiu



imatge d'un bosc

Imatge d'un bosc molt tupit de vegetació, amb arbres i matolls diversos.

1920 ca

319.009.12

IMATGES / Placa de vidre / Negatiu



imatge d'un bosc

Imatge d'un despatx amb dos homes en el seu interior. Sembla que podria tenir alguna relació amb els milicians

1936 ca

500.025.167

IMATGES / digital / digital



Imatge d'un despatx

Imatge d'un despatx, possiblement del comitè i dins de l'Ajuntament, amb dos homes en el seu interior. Sembla

1936 ca

500.025.141

IMATGES / digital / digital



Imatge d'un despatx possiblement del comitè

Imatge d'un genet, el Sr. Rutllan, i el seu cavall, engalanat per la festa dels Tres Tombs. Al seu darrere,

1940 ca

500.025.099

IMATGES / digital / Digital

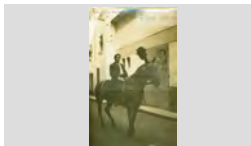

Un dels membres dels Tres Tombs

Imatge d'un grup de persones assegudes a sota les palmeres del Passeig, en unes cadires possiblement

1940 ca

500.025.301

IMATGES / digital / digital

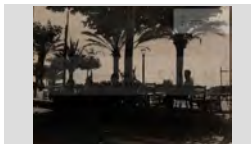

Grup de persones en un xiringuito

FONS PATRIMONIALS

510 MARTÍNEZ - PLANAS

000

SS 510.000.700

700 IMATGES / / /

CONTINGUT**ANYS / TIPOL. DOCUM.****ST****FOTO**

Imatge d'un grup de pescadors que estan desmallant el peix enganxat a les xarxes.

1920 ca

303.017.22IMATGES / Placa de vidre /
Negatiu

pescadors desmallant el peix enganxat a les xarxes a la

Imatge d'un petit poble de muntanya amb les cases escampades enmig del bosc. Es veu també un safareig

1930 ca

319.009.17IMATGES / Placa de vidre /
Negatiu

poble de muntanya

Imatge d'un petit vaixell en maqueta situat al Museu de Santa Cristina.

1920 ca

500.025.020

IMATGES / digital / Digital



Maqueta d'un vaixell del Museu de Santa Cristina

Imatge d'una maqueta d'un vaixell de gran tonatge, situat al Museu de Santa Cristina.

1920 ca

500.025.024

IMATGES / digital / Digital

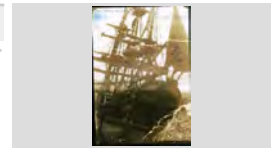

Imatge d'una maqueta d'un vaixell

Imatge d'unes roques de Fenals, concretament el Recó d'en Sureda, en un dia de mar en calma.

1940 ca

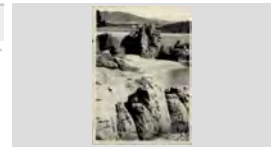
326.031.004IMATGES / Paper fotogràfic /
Positiu

Unes roques de Fenals

Imatge d'uns pescadors amb la seva barca a Sa Carabera en un dia d'estiu on hi ha nedadors també a

1920 ca

326.031.034IMATGES / Paper fotogràfic /
Positiu

Uns pescadors a Sa Carabera

Imatge de Can Conti, a la Rambla Barnés, amb un rètol on es llegeix Dirección General de Seguridad. Comisaria

1940

500.025.166

IMATGES / digital / digital



Can Conti, seu de la Dirección General de Seguridad

Imatge de Freu d'es Bot en un dia de mar en calma. Es veuen les roques, algunes d'elles amb pins al seu

1930 ca

303.038.18

IMATGES / Pel·lícula / Negatiu



freu d'es bot

Imatge de Freu d'es Bot en un dia de mar en calma. Es veuen les roques, algunes d'elles amb pins al seu

1930 ca

304.013.32IMATGES / Paper fotogràfic /
Negatiu

paisatge de marina

FONS PATRIMONIALS

510 MARTÍNEZ - PLANAS

000

SS 510.000.700

700 IMATGES / / /

CONTINGUT

ANYS / TIPOL. DOCUM.

ST

FOTO

Imatge de la coneguda porta d'Alcalà de Madrid.

1926

302.014.05

IMATGES / Placa de vidre /
Negatiu



porta d'alcalà de madrid

Imatge de La Granja de San Ildefonso, a Segòvia, vista des del darrere, amb els seus grans avets que

1920 ca

304.002.002

IMATGES / Pel·lícula / Negatiu



la granja de san ildefonso des del darrere

Imatge de la platja de Palma de Mallorca, amb algunes barques avarades a la sorra i la població al fons.

1930 ca

303.034.18

IMATGES / Placa de vidre /
Negatiu



imatge de palma de mallorca

Imatge de marina amb Es Bullens.

1930 ca

304.007.17

IMATGES / Pel·lícula / Negatiu



es bullens

Imatge de marina amb unes roques que sobresurten d'un mar en calma. Sembla que no es tracta de Lloret.

1940 ca

500.025.081

IMATGES / digital / Digital



Roques i mar en calma

Imatge de marina que mostra uns catorze vaixells, suposadament de guerra, a la zona Es Gurugú.

1936 ca

302.030.25

IMATGES / Placa de vidre /
Negatiu



vaixells de guerra a es gurugú

Imatge de marina que mostra un dia de temporal a Els Frares.

1950 ca

304.007.28

IMATGES / Pel·lícula / Negatiu

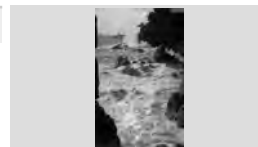

temporal a els frares

Imatge de marina que mostra un dia de temporal a Els Frares.

1950 ca

304.011.20

IMATGES / Paper fotogràfic /
Negatiu

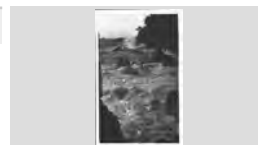

paisatge de marina

Imatge de marina, possiblement de la zona de Tossa. Es veu una barca amb tres persones a dins.

1930 ca

302.018.24

IMATGES / Placa de vidre /
Negatiu



paisatge de marina

FONS PATRIMONIALS

510 MARTÍNEZ - PLANAS

000

SS 510.000.700

700 IMATGES / / /

CONTINGUT

ANYS / TIPOL. DOCUM.

ST

FOTO

Imatge de roques i mar amb Es Freu de sa Morrassa.

1930 ca

303.038.12

IMATGES / Pel·lícula / Negatiu



es freu de sa morrassa

Imatge de Sa Boadella des dels boscos de Can Roviralta.

1930 ca

302.011.04

IMATGES / Placa de vidre / Negatiu



paisatge de marina

Imatge de Sa Caleta en un dia d'estiu, amb gent a la sorra i alguna barca, i al fons el Castell d'en Plaja.

1950 ca

304.010.34

IMATGES / Paper fotogràfic / Negatiu



sa caleta i el castell d'en plaja

Imatge de Sa Caleta en un dia d'estiu, amb gent a la sorra i alguna barca, i al fons el Castell d'en Plaja.

1950 ca

304.010.38

IMATGES / Paper fotogràfic / Negatiu



sa caleta i el castell d'en plaja

Imatge de Sa Caleta en un dia d'estiu, amb gent a la sorra i alguna barca, i al fons el Castell d'en Plaja.

1960 ca

303.030.07

IMATGES / Placa de vidre / Negatiu



sa caleta i el castell d'en plaja

Imatge de Sa Caleta i de la roca que sobresurt, Es Vano, agafada des del Castell d'en Plaja.

1950 ca

303.038.21

IMATGES / Pel·lícula / Negatiu

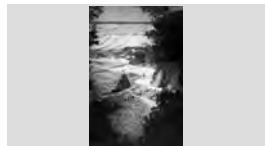

es vano, agafat des del castell d'en plaja

Imatge de Sa Caleta i de la roca que sobresurt, Es Vano, agafada des del Castell d'en Plaja.

1960 ca

304.013.24

IMATGES / Paper fotogràfic / Negatiu



sa caleta

Imatge de Sa Goita, amb un pi en primer terme, i Es Bullens en un segon.

1930 ca

303.038.23

IMATGES / Pel·lícula / Negatiu



sa goita i al fons es bullens

Imatge de Sant Elm acompanyada per la bandera de la Confraria homònima i un centre de flors en ofrena A l' església parroquial

1997

326.038.048

IMATGES / PAPER / FOTOGRAFIA

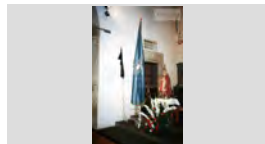

FONS PATRIMONIALS

510 MARTÍNEZ - PLANAS

000

SS 510.000.700

700 IMATGES / / /

CONTINGUT

ANYS / TIPOL. DOCUM.

ST

FOTO

Imatge de Sant Josep i el nen Jesús en braços. El sant porta un branquilló a la mà.

1930 ca

302.005.001

IMATGES / Placa de vidre / Negatiu

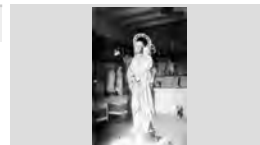

imatge de sant josep

Imatge de Sierra Nevada, a la província de Granada, amb els cims blancs per la neu en la llunyania i en

1920 ca

304.002.36

IMATGES / Pel·lícula / Negatiu



sierra nevada

Imatge de tres milicians, el de la dreta en Jaume Planiol, de Lloret a dins d'un vehicle desmantellat. Un d'ells està

1936 ca

500.025.158

IMATGES / digital / digital



Retrat de tres milicians lloretencs

Imatge del primer camp de futbol de Lloret de Mar. Es veuen futbolistes, porteries, cotxes, un grup de gent

1925 ca

303.017.25

IMATGES / Placa de vidre / Negatiu



camp de futbol

Imatge del primer camp de futbol de Lloret de Mar. Es veuen futbolistes, porteries, cotxes, un grup de gent

1925 ca

500.025.219

IMATGES / digital / digital



Primer camp de futbol

Imatge del Castell d'en Plaja i de la platja de Sa Caleta en un dia d'estiu amb banyistes.

1950 ca

326.031.010

IMATGES / Paper fotogràfic / Positiu

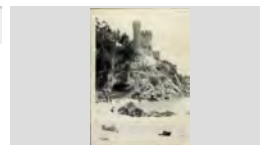

El Castell d'en Plaja

Imatge del Sagrat Cor i petita pica d'aigua beneïda a sota, tot en metall, per col·locar a la paret. Pertany a

1930 ca

304.006.43

IMATGES / Pel·lícula / Negatiu



imatge del sagrat cor i pica d'aigua beneïda en metall

Imatge del Sagrat Cor pertanyent a Risec-objectes.

1930 ca

303.040.03

IMATGES / Pel·lícula / Negatiu

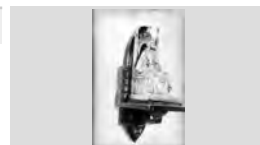

sagrat cor

Imatge del Sant Crist crucificat amb un conjunt, al voltant, de serralleria d'estil modernista.

1930 ca

303.016.002

IMATGES / Placa de vidre / Negatiu



imatge del sant crist

FONS PATRIMONIALS

510 MARTÍNEZ - PLANAS

000

SS 510.000.700

700 IMATGES / / /

CONTINGUT**ANYS / TIPOL. DOCUM.****ST****FOTO**

Imatge del torpede a la platja de Lloret. Al costat es veu una persona estirada i al fons unes barques. Les

1937

304.009.18

IMATGES / Pel·lícula / Negatiu



torpede a la platja de lloret de mar

Imatge dels efectes catastròfics d'un temporal, que va menjar tota la platja, ensorrant els patis de les cases i

1916

303.013.10

IMATGES / Placa de vidre / Negatiu



efectes d'un fort temporal

Imatge dels efectes catastròfics d'un temporal, que va menjar tota la platja, ensorrant els patis de les cases i

1916

303.013.22

IMATGES / Placa de vidre / Negatiu



efectes d'un temporal

Imatge dels efectes catastròfics d'un temporal, que va menjar tota la platja, ensorrant els patis de les cases i

1917

303.013.24

IMATGES / Placa de vidre / Negatiu



Efectes d'un fort temporal

Imatge des de Sa Cova des Falsies, que deixa veure les roques exteriors.

1930 ca

302.038.05

IMATGES / Placa de vidre / Negatiu

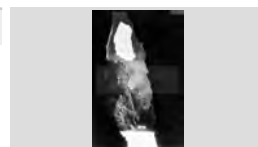

sa cova des falsies

Imatge des de Sa Cova des Falsies, que deixa veure les roques exteriors.

1930 ca

302.038.06

IMATGES / Placa de vidre / Negatiu

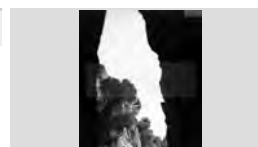

sa cova des falsies

Imatge en bronze del crucificat sense creu, col·locat en la paret, en aquest cas, amb un marc floral. Pertany a

1930 ca

304.006.20

IMATGES / Pel·lícula / Negatiu

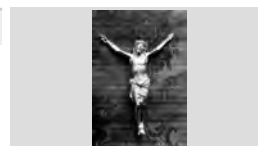

imatge del crucificat sense creu

Imatge en fusta de Sant Elm, patró dels navegants i un petit cofre decorat amb pintures vegetals al seu costat.

1930 ca

303.022.26

IMATGES / Placa de vidre / Negatiu



imatge de sant elm i cofre

Imatge en un primer plànol de la Mare de Déu de Montserrat en una targeta postal.

1920 ca

326.033.005

IMATGES / Paper fotogràfic / Positiu



La Mare de Déu de Montserrat

FONS PATRIMONIALS

510 MARTÍNEZ - PLANAS

000 SS 510.000.700

700 IMATGES / / /

CONTINGUT

ANYS / TIPOL. DOCUM.

ST

FOTO

Imatge Immaculada policromada, potser de porcellana.
Porta una gran corona amb decoracions d'estels i

1930 ca

302.005.03

IMATGES / Placa de vidre /
Negatiu



imatge immaculada

Imatge Immaculada policromada, potser de porcellana.
Porta una gran corona amb decoracions d'estels i

1930 ca

302.005.04

IMATGES / Placa de vidre /
Negatiu

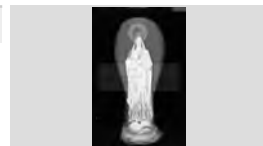

imatge immaculada

Imatge molt fosca que mostra les restes del Castell de
Sant Joan abans de desaparèixer irremeiablement.

1920 ca

304.008.15

IMATGES / Pel·lícula / Negatiu



restes del castell de sant joan

Imatge presa des de Sa Caleta, amb Es Vano presidint
l'espai de platja i barques avarades a la sorra.

1945 ca

326.031.003

IMATGES / Paper fotogràfic /
Positiu

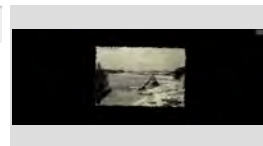

Imatge des de Sa Caleta

Imatge presa des de Sa Cova des Falsies, on es pot
veure l'exterior amb el mar il·luminat pel sol.

1930 ca

303.038.29

IMATGES / Pel·lícula / Negatiu

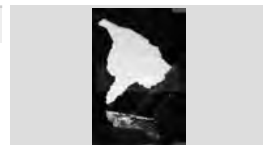

sa cova des falsies

Imatge que mostra unes grans roques de la costa de
Lloret de Mar, una d'elles despresa de la part superior,

1940 ca

500.025.040

IMATGES / digital / Digital



Grans roques de la costa de Lloret de Mar

Imatge que forma part d'un despegable. Vista general
de Lloret de Mar des d'Es Gurugú.

1920 ca

304.010.13

IMATGES / Paper fotogràfic /
Negatiu



vista general de lloret de mar des d'es gurugú

Imatge que forma part d'un desplegable. Voltants de
Santa Cristina, amb les roques característiques i el

1925 ca

304.010.12

IMATGES / Paper fotogràfic /
Negatiu



platja de santa cristina

Imatge que forma part d'un desplegable. En primer terme
el bosc de Santa Cristina, més enllà unes terres de

1920 ca

304.010.14

IMATGES / Paper fotogràfic /
Negatiu



bosc de santa cristina

FONS PATRIMONIALS

510 MARTÍNEZ - PLANAS

000 SS 510.000.700

700 IMATGES / / /

CONTINGUT

ANYS / TIPOL. DOCUM.

ST

FOTO

Imatge que mostra unes gàbies amb bestioles al seu interior. Les gàbies estan envoltades d'un estany amb

1920 ca

304.002.20

IMATGES / Pel·lícula / Negatiu



zoològic de madrid

Imatge que mostra dos retrats en primer plànol de la mateixa persona en dues etapes diferents de la seva

1930 ca

303.022.18

IMATGES / Placa de vidre / Negatiu



dos retrats comparatius d'un mateix home

Imatge que mostra el conegut mascaró de proa La Blanca Aurora, situat al Museu Marítim de Barcelona, el

1920 ca

500.025.013

IMATGES / digital / Digital

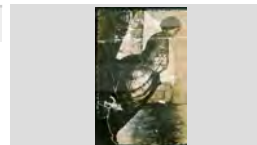

Mascaró de proa La Blanca Aurora

Imatge que mostra el detall dels mecanismes de funcionament del torpede que va arribar a la platja de

1937

304.009.35

IMATGES / Pel·lícula / Negatiu



imatge detall dels mecanismes del torpede

Imatge que mostra el detall dels mecanismes de funcionament del torpede que va arribar a la platja de

1937

500.025.146

IMATGES / digital / digital



Detall d'un torpede a la platja de Lloret

Imatge que mostra el mirador que permet veure les muntanyes de Montserrat, amb el telefèric al mig.

1920 ca

326.033.001

IMATGES / Paper fotogràfic / Positiu

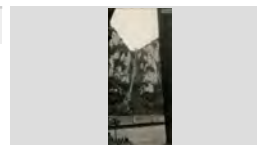

Imatge de les muntanyes i mirador de Montserrat

Imatge que mostra el Turó Rodó abans d'ésser urbanitzat, quan encara es conreava la vinya.

1920 ca

500.025.090

IMATGES / digital / Digital



El Turó Rodó quan es conreava

Imatge que mostra l'altar dels Sants Metges, entre ells Sant Llop i Sant Pelegrí, segons una nota a peu

1920 ca

500.025.052

IMATGES / digital / Digital



Altar dels Sants Metges

Imatge que mostra l'aspecte de la platja de Lloret als anys 30, amb els banys Pelegrí al centre, el bar i les

1930 ca

500.025.280

IMATGES / digital / digital



Els banys Pelegrí, a la platja de Lloret

FONS PATRIMONIALS

510 MARTÍNEZ - PLANAS

000

SS 510.000.700

700 IMATGES / / /

CONTINGUT

ANYS / TIPOL. DOCUM.

ST

FOTO

Imatge que mostra l'entrada i les casetes de bany dels Banys Ventura i més enllà els "caballitos" de Festa

1950

500.025.314

IMATGES / digital / digital



Imatge dels Banys Ventura i els "caballitos"

Imatge que mostra l'exterior de l'edifici del Casino, al Passeig de mossèn Jacint Verdaguer.

1930 ca

500.025.293

IMATGES / digital / digital



Exterior del Casino de Lloret

Imatge que mostra la façana de la farmàcia de Jordi Martínez, el carrer que porta el nom del seu avi Emili

1999

500.026.008

IMATGES / digital / Digital

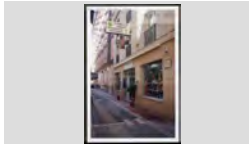

Farmàcia de Jordi Martínez

Imatge que mostra la impressionant bellesa de la Cala Morisca des del costat de Tossa de Mar.

1930 ca

303.038.10

IMATGES / Pel·lícula / Negatiu



cala morisca

Imatge que mostra la platja de Sa Boadella, i al fons els terrenys propietat de la família Roviralta.

1930 ca

303.038.48

IMATGES / Pel·lícula / Negatiu



sa boadella

Imatge que mostra les roques i l'aigua xocant contra elles, a la platja de Sa Caleta.

1940 ca

500.025.082

IMATGES / digital / Digital

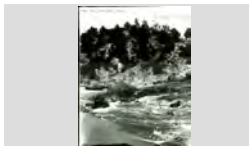

Roques de la platja de Sa Caleta

Imatge que mostra part d'una de les torres medievals i camí de ronda del recinte fortificat de Tossa de Mar,

1950 ca

326.031.007

IMATGES / Paper fotogràfic / Positiu

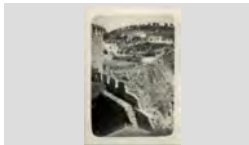

Una de les torres del recinte fortificat de Tossa de Mar

Imatge que mostra part d'una de les torres medievals i camí de ronda del recinte fortificat de Tossa de Mar,

1950 ca

326.031.011

IMATGES / Paper fotogràfic / Positiu

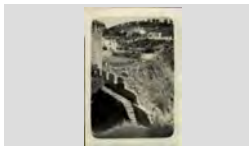

Part de la Vila Vella de Tossa

Imatge que mostra un grup d'alumnes escoltant les explicacions d'un alumne més gran, que d'una manera

1922 ca

326.032.001

IMATGES / Paper fotogràfic / Positiu



Grup d'alumnes de les Escoles Parroquials

FONS PATRIMONIALS

510 MARTÍNEZ - PLANAS

000

SS 510.000.700

700 IMATGES / / /

CONTINGUT

ANYS / TIPOL. DOCUM.

ST

FOTO

Imatge que mostra un grup de lloretencs al davant de l'Ajuntament en la diada de Santa Eulàlia aixecant els

1940 ca

500.025.151

IMATGES / digital / digital



Grup de lloretencs davant l'Ajuntament en un míting

Imatge que mostra un grup de soldats en un terrat, amb algunes dones. Es desconeix l'indret, que sembla que és

1936 ca

500.025.160

IMATGES / digital / digital



Retrat d'un grup de soldats i algunes dones

Imatge que mostra un home, en Joan Coll, amb piragua per un carrer inundat de Lloret. Es veu gent que se'l

1943

326.031.018

IMATGES / Paper fotogràfic / Positiu

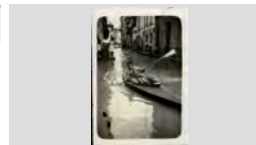

Home amb piragua

Imatge que mostra un pescador enmig de les roques de la Cala Morisca, a punt de pujar en ella.

1950 ca

326.031.032

IMATGES / Paper fotogràfic / Positiu

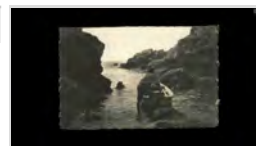

Pescador enmig les roques de Cala Morisca

Imatge que mostra un pintor a l'aire lliure, pintant a Emili Martínez que està quiet davant d'ell i recolzat en una

1950 ca

500.026.007

IMATGES / digital / Digital



Pintor retratant Emili Martínez

Imatge que mostra una colònia industrial sense identificar. En primer terme sobresurt un grandíols pont

1920 ca

304.004.56

IMATGES / Pel·lícula / Negatiu



colònia industrial sense identificar

Imatge que mostra una platja solitària del terme de Lloret, amb roques a mà esquerra.

1940 ca

500.025.078

IMATGES / digital / Digital



Una platja de Lloret

Imatge que mostra una vista general de Lloret de Mar des de la zona de Sa Caleta.

1955 ca

326.032.005

IMATGES / Paper fotogràfic / Positiu



Vista general de Lloret de Mar

Imatge que mostra una vista parcial de Lloret de Mar des de la zona de Sa Caleta.

1955 ca

326.032.006

IMATGES / Paper fotogràfic / Positiu



Vista parcial de Lloret

FONS PATRIMONIALS

510 MARTÍNEZ - PLANAS

000 SS 510.000.700

700 IMATGES / / /

CONTINGUT

ANYS / TIPOL. DOCUM.

ST

FOTO

Imatge que mostra unes roques de grans dimensions a la zaona del turó de llevant de la Roca Grossa.

1940 ca

500.025.077

IMATGES / digital / Digital

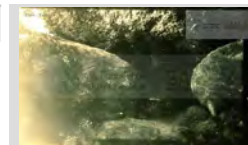

Unes grosses roques del turó de llevant de Roca Grossa

Imatge que mostra uns estiuejants asseguts a la platja de Lloret, alguns amb banyador i altres amb vestuari de

1925 ca

500.025.263

IMATGES / digital / digital



Estiuejants a la platja de Lloret

Imatge que mostra uns militars franquistes al balcó de l'Ajuntament en la diada de Santa Eulàlia pronunciant un

1940 ca

500.025.147

IMATGES / digital / digital

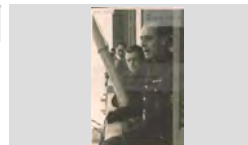

Militar franquista fent un parlament

Imatge que mostra uns téndals i casetes de bany a la platja de Lloret. Es pot veure també l'Ajuntament al fons.

1930 ca

500.025.282

IMATGES / digital / digital



Tendals i casetes de bany a la platja de Lloret

Imatge sense visualitzar, molt clara.

1910 circa

302.037.20

IMATGES / Placa de vidre / Negatiu



Placa ennegrida / sense visualitzar.

Imatge, possiblement en porcellana, de dos nens abraçats, un consolant a l'atre per una joguina trencada.

1930 ca

302.005.10

IMATGES / Placa de vidre / Negatiu



figura dos nens abraçats

Imatges escultòriques de la Mare de Déu de la Mercè i el Sagrat Cor, dins de l'església de Sant Romà.

1930 ca

303.016.16

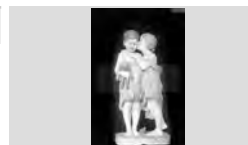
IMATGES / Placa de vidre / Negatiu



mare de déu de la mercè i sagrat cor, a l'església de sant

Impactant imatge de la façana de l'església parroquial de Sant Romà amb un obrer possiblement membre del

1936 ca

500.026.018

IMATGES / digital / Digital



Destrucció de l'església parroquial

Imponent castell de Manzanares el Real emplaçat en un turó, en bon estat de conservació.

1910 ca

303.024.04

IMATGES / Placa de vidre / Negatiu



castell de manzanares el real

FONS PATRIMONIALS

510 MARTÍNEZ - PLANAS

000

SS 510.000.700

700 IMATGES / / /

CONTINGUT

ANYS / TIPOL. DOCUM.

ST

FOTO

Imponent entrada a un edifici religiós de la zona de
Castella. A la part superior d'aquesta es poden veure

1910 ca

303.024.09

IMATGES / Placa de vidre /
Negatiu

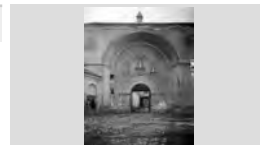

entrada d'un edifici religiós de la zona de castella

Imponents torres quadrades que flanquegen l'entrada a
un castell medieval de la zona de Madrid.

1926 ca

302.014.13

IMATGES / Placa de vidre /
Negatiu



castell proper a un riu a la zona de madrid

Impressionant imatge dels efectes catastròfics d'un
temporal, que va menjar tota la platja, els patis i va

1916

303.013.14

IMATGES / Placa de vidre /
Negatiu



efectes d'un temporal

Impressionant imatge dels efectes catastròfics d'un
temporal, que va menjar tota la platja, ensorrant els patis

1915

303.013.19

IMATGES / Placa de vidre /
Negatiu



efectes d'un fort temporal

Impressionant imatge dels efectes catastròfics d'un
temporal, que va menjar tota la platja, ensorrant els patis

1915 ca

303.013.03

IMATGES / Placa de vidre /
Negatiu



efectes d'un fort temporal al passeig agustí font

Impressionant imatge dels efectes catastròfics d'un
temporal, que va menjar tota la platja, ensorrant els patis

1916

303.013.11

IMATGES / Placa de vidre /
Negatiu



efectes d'un fort temporal

Impressionant imatge dels efectes catastròfics d'un
temporal, que va menjar tota la platja, ensorrant els patis

1916

303.013.28

IMATGES / Placa de vidre /
Negatiu



efectes d'un fort temporal

Impressionant imatge dels efectes catastròfics d'un
temporal, que va menjar tota la platja, ensorrant els patis

1916 ca

303.012.27

IMATGES / Placa de vidre /
Negatiu



efectes d'un fort temporal

Impressionant imatge dels efectes catastròfics d'un
temporal, que va menjar tota la platja, ensorrant els patis

1916 ca

303.013.06

IMATGES / Placa de vidre /
Negatiu



efectes d'un fort temporal.

FONS PATRIMONIALS

510 MARTÍNEZ - PLANAS

000

SS 510.000.700

700 IMATGES / / /

CONTINGUT

ANYS / TIPOL. DOCUM.

ST

FOTO

Impressionant imatge dels efectes catastròfics d'un temporal, que va menjar tota la platja, ensorrant els patis

1916 ca

303.014.11

IMATGES / Placa de vidre / Negatiu



efectes d'un temporal

Impressionant imatge dels efectes catastròfics d'un temporal, que va menjar tota la platja, ensorrant part de

1917 ca

303.013.17

IMATGES / Placa de vidre / Negatiu



efectes d'un fort temporal

Impressionant imatge dels efectes catastròfics d'un temporal, que va menjar tota la platja, ensorrant part de

1917 ca

326.032.002

IMATGES / Paper fotogràfic / Positiu



Efectes dels temporals a Lloret

Impressionant imatge dels efectes catastròfics d'un temporal, que va menjar tota la platja, ensorrant els patis

1930 ca

303.013.15

IMATGES / Placa de vidre / Negatiu



efectes d'un fort temporal

Impressionant imatge dels efectes catastròfics d'un temporal, que va menjar tota la platja, ensorrant els patis

1930 ca

303.013.16

IMATGES / Placa de vidre / Negatiu



efectes d'un fort temporal

Impressionant imatge dels efectes catastròfics d'un temporal, que va menjar tota la platja, pràcticament

1915

303.013.07

IMATGES / Placa de vidre / Negatiu



efectes d'un temporal als còssos

Impressionant paisatge de marina de La Mongoda, amb els pins d'en Citra a primer terme.

1930 ca

302.007.20

IMATGES / Placa de vidre / Negatiu



paisatge de marina

Impressionant vista de la zona extramurs anegada d'aigua.

1926

303.017.04

IMATGES / Placa de vidre / Negatiu



inundacions de la riera a la zona extramurs

Inauguració de les Escoles Parroquials de Lloret de Mar al 1920, al pati de la rectoria. Es veu una concentració

1920

303.007.20

IMATGES / Placa de vidre / Negatiu



Inauguració de les escoles parroquials de Lloret de mar

FONS PATRIMONIALS

510 MARTÍNEZ - PLANAS

000

SS 510.000.700

700 IMATGES / / /

CONTINGUT**ANYS / TIPOL. DOCUM.****ST****FOTO**

Inauguració de les Escoles Parroquials de Lloret de Mar.
Es veu una concentració de gent escoltant a l'orador.

1920

303.007.21IMATGES / Placa de vidre /
Negatiu

inauguració de les escoles parroquials de lloret

Inauguració de les escoles parroquials pels polítics
Cambó i Ventosa al pati de la rectoria. Es veu una

1920

303.007.22IMATGES / Placa de vidre /
Negatiu

inauguració de les escoles parroquials

Inauguració del "Casal de la Obrera", amb un gran grup
de gent de la població, alguns portant estendards.

1924

302.004.07IMATGES / Placa de vidre /
Negatiu

inauguració "casal de la obrera"

Inauguració del "Casal de la Obrera", amb un gran grup
de gent de la població, alguns portant estendards.

1924

326.031.023IMATGES / Paper fotogràfic /
Positiu

Inauguració del Casal de l'Obrera

Infant en un bosc ple d'arbres i vegetació.

1930 ca

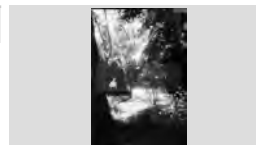
302.015.14IMATGES / Placa de vidre /
Negatiu

infant en un bosc

Interior casa del Dr. Adler on es veu una habitació amb
una taula i begudes. Les finestres estan obertes i es pot

1930 ca

303.005.11IMATGES / Placa de vidre /
Negatiu

interior casa dr. adler

Interior casa del Dr. Adler, amb una habitació amb
taburets. Es pot veure la finestra oberta, amb vistes al

1930 ca

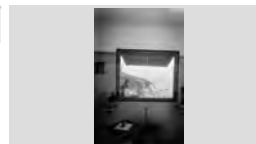
303.005.12IMATGES / Placa de vidre /
Negatiu

interior casa dr. Adler

Interior casa senyorial, amb l'entrada i una escalinata
que porta al pis de dalt.

1930 ca

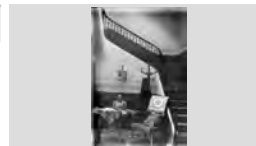
302.008.22IMATGES / Placa de vidre /
Negatiu

interior casa senyorial

Interior casa senyorial, amb una escalinata en fusta.

1930 ca

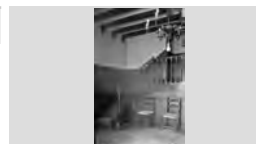
302.008.17IMATGES / Placa de vidre /
Negatiu

interior casa senyorial

FONS PATRIMONIALS

510 MARTÍNEZ - PLANAS

000

SS 510.000.700

700 IMATGES / / /

CONTINGUT

ANYS / TIPOL. DOCUM.

ST

FOTO

Interior casa senyorial, concretament una sala d'estar amb unes cortines a conjunt amb les butaques i taburet.

1930 ca

302.011.05

IMATGES / Placa de vidre / Negatiu

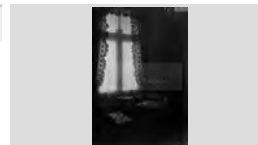

interior casa senyorial

Interior casa senyorial, sembla ser la cuina, amb una gran llar de foc i al davant una taula i cadires de fusta.

1930 ca

302.009.10

IMATGES / Placa de vidre / Negatiu

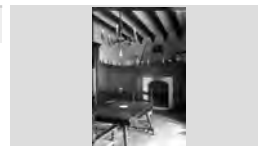

interior casa senyorial

Interior d'un edifici gòtic, que podria ser l'interior del castell de Manzanares el Real. Destaca la gran

1910 ca

303.024.03

IMATGES / Placa de vidre / Negatiu

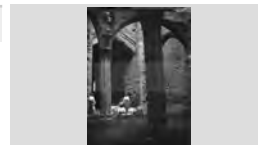

interior d'un edifici gòtic

Interior d'un lavabo d'una casa senyorial.

1930 ca

302.011.14

IMATGES / Placa de vidre / Negatiu

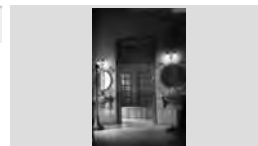

interior casa senyorial

Interior d'un lavabo d'una casa senyorial.

1930 ca

304.013.16

IMATGES / Paper fotogràfic / Negatiu

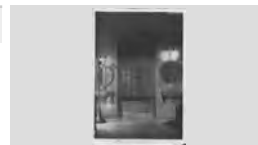

lavabo d'una casa senyorial

Interior d'un menjador d'una casa particular, amb la decoració típica de l'època: les cadires i la taula de fusta

1930 ca

302.001.03

IMATGES / Placa de vidre / Negatiu



menjador d'una casa particular anys 30

Interior d'una casa particular decorada amb ceràmica de La Bisbal, on es pot veure una gran llar de foc a mà

1930 ca

303.040.33

IMATGES / Pel·lícula / Negatiu



interior d'una casa particular

Interior d'una casa particular, amb un gran menjador-sala d'estar o hi ha una vitrina empotrada a la paret i

1920 ca

319.011.06

IMATGES / Placa de vidre / Negatiu



interior d'una casa particular

Interior d'una casa particular, amb un plafó de rajola vidriada clavat a la paret, que mostra la imatge d'un

1930 ca

303.002.25

IMATGES / Placa de vidre / Negatiu



interior d'una casa particular, amb un plafó de rajola

FONS PATRIMONIALS

510 MARTÍNEZ - PLANAS

000

SS 510.000.700

700 IMATGES / / /

CONTINGUT

ANYS / TIPOL. DOCUM.

ST

FOTO

Interior d'una casa senyorial on es veu una taula a primer terme i al fons una escala per accedir a les altres

1930 ca

302.009.22

IMATGES / Placa de vidre / Negatiu

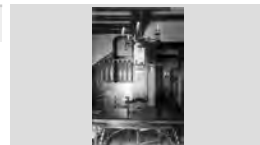

interior d'una casa senyorial

Interior d'una casa senyorial, amb el seu menjador. Es pot veure una taula en primer terme, armaris i altres

1930 ca

302.010.21

IMATGES / Placa de vidre / Negatiu



menjador d'una casa senyorial

Interior d'una casa senyorial, concretament un dormitori.

1930 ca

302.011.06

IMATGES / Placa de vidre / Negatiu

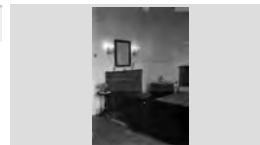

interior casa senyorial

Interior d'una casa senyorial, sembla part de la cuina.

1930 ca

302.009.09

IMATGES / Placa de vidre / Negatiu

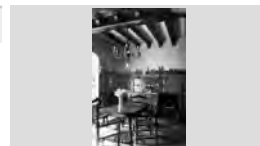

interior casa senyorial

Interior d'una casa senyorial, sembla una sala d'estar.

1930 ca

302.009.04

IMATGES / Placa de vidre / Negatiu

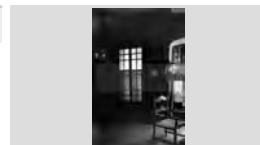

interior casa senyorial

Interior d'una casa senyorial, sembla una sala d'estar.

1930 ca

302.009.25

IMATGES / Placa de vidre / Negatiu

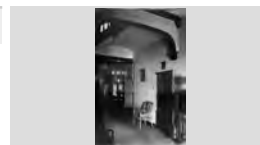

interior d'una casa senyorial

Interior d'una casa, decorada amb ceràmica catalana, on es pot veure un pou en un pati interior, plantes

1930 ca

303.004.13

IMATGES / Placa de vidre / Negatiu



interior d'una casa

Interior d'una habitació del Mini-Museu Naval de Santa Cristina plena de quadres a les parets. També hi ha una

1930 ca

302.015.25

IMATGES / Placa de vidre / Negatiu

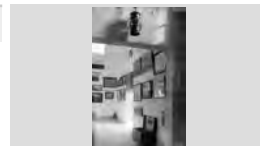

mini-museu naval de santa cristina

Interior d'una sala d'estar de Can Saragossa, amb un pintor en plena producció artística: està pintant la llar de

1920 ca

302.040.002

IMATGES / Placa de vidre / Negatiu



interior de can saragossa, amb un pintor pintant un

FONS PATRIMONIALS

510 MARTÍNEZ - PLANAS

000

SS 510.000.700

700 IMATGES / / /

CONTINGUT

ANYS / TIPOL. DOCUM.

ST

FOTO

Interior de Can Roviralta en construcció, on es veuen els maons que formen les parets i l'escala d'una estància.

1940 ca

302.038.22

IMATGES / Placa de vidre / Negatiu



interior de can roviralta en construcció

Interior de l'església de Sant Romà, amb un confessionari al fons.

1930 ca

302.024.19

IMATGES / Placa de vidre / Negatiu



interior de l'església de sant romà

Interior de l'església de Sant Romà.

1930 ca

302.024.20

IMATGES / Placa de vidre / Negatiu

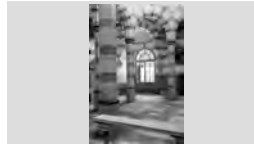

interior de l'església de sant romà

Interior de l'església parroquial de Sant Romà, amb el cor i la part posterior en la imatge.

1930 ca

302.025.001

IMATGES / Placa de vidre / Negatiu

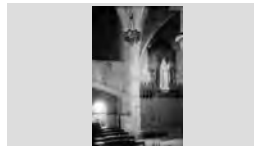

cor i part posterior de l'església de sant romà

Interior de la Catedral gòtica d'Àvila, de gran alçada i estretor, on es poden admirar pilars compostos de

1920 ca

304.002.04

IMATGES / Pel·lícula / Negatiu

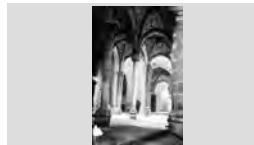

interior de la catedral d'àvila

Interior de la fàbrica de blanqueig de ceres Vda. B. Bonhome, amb els operaris treballant, alguns d'ells

1910 ca

302.024.03

IMATGES / Placa de vidre / Negatiu



interior de la fàbrica de ceres vda. b. bonhome quintana

Interior de la Mesquita de Còrdova, on amb feina s'intueixen els característics arcs de ferradura bicolors

1920 ca

304.002.35

IMATGES / Pel·lícula / Negatiu



interior de la mesquita de còrdova

Interior del Bar Garbí, amb l'edifici de l'Ajuntament que es veu a través del vidre dels finestrals.

1950 ca

303.037.24

IMATGES / Pel·lícula / Negatiu



interior del bar garbí

Interior del menjador de Can Garriga, amb un buffet ple de plats i plates amb fruites.

1930 ca

302.039.27

IMATGES / Placa de vidre / Negatiu

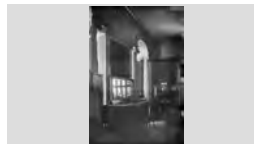

interior d'una casa, suposadament can garriga

FONS PATRIMONIALS

510 MARTÍNEZ - PLANAS

000

SS 510.000.700

700 IMATGES / / /

CONTINGUT

ANYS / TIPOL. DOCUM.

ST

FOTO

Interior del menjador de Can Garriga, amb un buffet ple de plats i plates amb fruites.

1930 ca

302.039.28

IMATGES / Placa de vidre / Negatiu



menjador d'una casa, suposadament can garriga

Interior del parc de Miraflores, adornat amb ple d'arbres i espècies vegetals que embelleixen l'indret i diversos

1910 ca

304.004.18

IMATGES / Pel·lícula / Negatiu

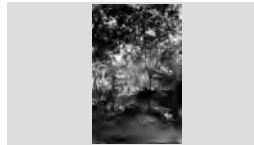

parc de miraflores

Interior del parc de Miraflores, adornat amb ple d'arbres i espècies vegetals que embelleixen l'indret i diversos

1910 ca

304.012.39

IMATGES / Paper fotogràfic / Negatiu

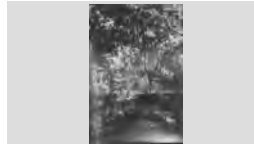

interior del parc de miraflores

Interior del temple església parroquial Sant Romà. Capelles laterals de l'esquerra abans de 1936.

1930 ca.

066.213.124

IMATGES / /

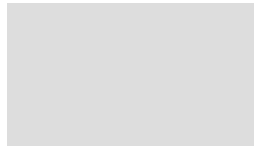

Interior del temple església parroquial Sant Romà. Capelles laterals de la dreta abans de 1936.

1930 ca.

066.213.123

IMATGES / /

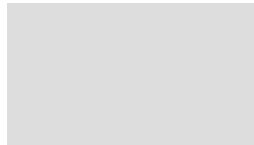

Interior del temple església parroquial Sant Romà. Retaule de l'altar major abans de 1936.

1930 ca.

066.213.125

IMATGES / /

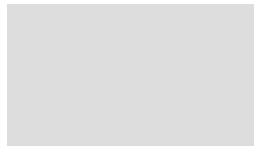

Interior del xiringuito de Joan Alimany, on es pot veure l'estructura que el sosté i taules i cadires pels

1930 ca

302.035.20

IMATGES / Placa de vidre / Negatiu



interior del xiringuito alimany

Interior del xiringuito de Joan Alimany, on es pot veure l'estructura que el sosté i taules i cadires pels

1930 ca

319.019.21

IMATGES / Paper fotogràfic / Negatiu



interior del xiringuito de joan alimany

Interior menjador de Can Garriga, amb a mà esquerra una taula i una làmpada de grans dimensions.

1930 ca

302.039.29

IMATGES / Placa de vidre / Negatiu

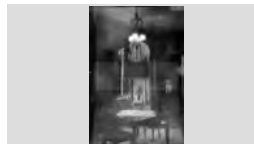

menjador d'una casa, suposadament can garriga

FONS PATRIMONIALS

510 MARTÍNEZ - PLANAS

000 SS 510.000.700

700 IMATGES / / /

CONTINGUT

ANYS / TIPOL. DOCUM.

ST

FOTO

Interior menjador de Can Garriga, amb una llar de foc a mà dreta i unes escales i a mà esquerra una taula i una

1930 ca

302.039.24

IMATGES / Placa de vidre / Negatiu

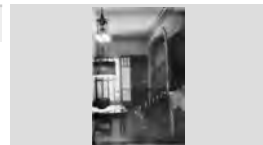

interior casa, suposadament can garriga

Interior menjador de Can Garriga, amb una llar de foc a mà dreta i unes escales i a mà esquerra una taula i una

1930 ca

302.039.25

IMATGES / Placa de vidre / Negatiu



interior casa, suposadament can garriga

Interior menjador de Can Garriga, amb una llar de foc a mà dreta i unes escales i a mà esquerra una taula i una

1930 ca

302.039.26

IMATGES / Placa de vidre / Negatiu

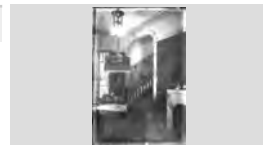

interior casa, suposadament can garriga

Inundacions a Lloret de Mar, on es pot veure la Riera i l'estat en què han quedat els camps propers a la

1927

317.004.029

IMATGES / Paper fotogràfic / Positiu



Efectes d'un temporal

Inundacions a Lloret de Mar, on es pot veure la Riera i l'estat en què han quedat els camps propers a la

1947 ca

303.011.14

IMATGES / Placa de vidre / Negatiu



inundacions a lloret de mar

Inundacions en un dels carrers de Lloret, darrere l'Ajuntament on es pot veure l'aigua que ocupa la via de

1920

317.004.078

IMATGES / Paper fotogràfic / Positiu



Efectes d'un temporal

Inundacions en un dels carrers de Lloret, darrere l'Ajuntament on es pot veure l'aigua que ocupa la via de

1930 ca

303.011.13

IMATGES / Placa de vidre / Negatiu



inundacions en un dels carrers de lloret, darrere

Jardí anomenat del Marquès de la Vega-Inclán, dintre dels Reales Alcázares de Sevilla. En aquest jardí hi

1920 ca

304.002.30

IMATGES / Pel·lícula / Negatiu



jardí del marquès de la vega-inclan, en els reales

Jardí d'una casa particular, dissenyat i cuidat, on es pot veure també la figura en gespa d'un dragó comú.

1920 ca

303.008.16

IMATGES / Placa de vidre / Negatiu



jardí d'una casa particular

FONS PATRIMONIALS

510 MARTÍNEZ - PLANAS

000

SS 510.000.700

700 IMATGES / / /

CONTINGUT**ANYS / TIPOL. DOCUM.****ST****FOTO**

Jardí d'una casa particular, amb els arbres sense fulles i una colla de persones retratades en aquest indret.

1930 ca

302.009.16

IMATGES / Placa de vidre / Negatiu



jardí d'una casa particular

Jardí exterior de Ca les Garrigues amb uns bancs i homes asseguts en ells. El jardí és d'una gran

1910 ca

500.025.290

IMATGES / digital / digital



Jardí exterior de Ca les Garrigues

Jardins amb escultures animalístiques a La Granja de San Ildefonso, a Segovia. Els grups escultòrics fan

1920 ca

304.001.055

IMATGES / Pel·lícula / Negatiu



jardins de la granja de san ildefonso a segovia

Jardins amb uns bancs a primer terme i una dona asseguda en un d'ells.

1930 ca

302.009.13

IMATGES / Placa de vidre / Negatiu



jardins

Jardins de Can Guillemet, al carrer Sant Pere. Aquesta casa senyorial es coneix actualment com a Hotel Villa

1930 ca

302.039.07

IMATGES / Placa de vidre / Negatiu



jardins de can guillemet

Jardins de Can Guillemet, al carrer Sant Pere. Aquesta casa senyorial es coneix actualment com a Hotel Villa

1930 ca

302.039.08

IMATGES / Placa de vidre / Negatiu



jardins de can guillemet

Jardins de Can Guillemet, al carrer Sant Pere. Aquesta casa senyorial es coneix actualment com a Hotel Villa

1930 ca

302.039.09

IMATGES / Placa de vidre / Negatiu



jardins de can guillemet

Jardins de la casa de camp de Miraflores, amb els fills d'Emili Martínez asseguts en un banc.

1910 ca

304.004.21

IMATGES / Pel·lícula / Negatiu



jardins de la casa de camp de miraflores

Jardins de la família de Laguardia a la casa de la seva propietat de Miraflores. Es pot veure la frondosa

1910 ca

304.004.30

IMATGES / Pel·lícula / Negatiu



jardins de la casa de la família de laguardia a miraflores

FONS PATRIMONIALS

510 MARTÍNEZ - PLANAS

000

SS 510.000.700

700 IMATGES / / /

CONTINGUT

ANYS / TIPOL. DOCUM.

ST

FOTO

Jardins de la Torre Campderà o sanatori, amb l'edifici envoltat de vegetació.

1930 ca

304.013.03

IMATGES / Paper fotogràfic / Negatiu

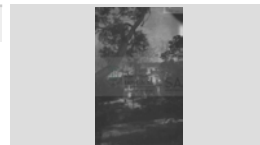

jardins de la torre campderà o sanatori

Jardins de la Torre Campderà o sanatori, on des d'allà es veu una vista panoràmica de Lloret de Mar.

1930 ca

302.008.04

IMATGES / Placa de vidre / Negatiu



jardins de la torre campderà o sanatori

Jardins de Santa Clotilde en una nevada de 1960. Es veu l'aigua glaçada de la font i més enllà el mar.

1960

326.032.017

IMATGES / Paper fotogràfic / Positiu

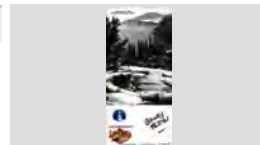

Jardins de Santa Clotilde nevats

Jardins del col·legi Immaculada Concepció, amb palmeres, arbres i tota mena de jardins.

1930 ca

304.013.07

IMATGES / Paper fotogràfic / Negatiu



jardins col·LEGI IMMACULADA CONCEPCIÓ en una

Jardins del col·legi Immaculada Concepció, amb unes palmeres i al fons una caseta.

1930 ca

319.019.22

IMATGES / Paper fotogràfic / Negatiu



jardins del col·legi immaculada concepció

Jardins del darrere d'una casa de camp senyorial sense identificar. Es pot veure la casa a mà esquerra i a la part

1920 ca

304.002.27

IMATGES / Pel·lícula / Negatiu



jardins del darrere d'una casa de camp senyorial

Jardins del Palau d'Aranjuez, a Madrid. Es veu en primer terme l'aigua que envolta el recinte i la vegetació del

1926 ca

302.014.15

IMATGES / Placa de vidre / Negatiu



jardins del palau d'aranjuez

Jardins del sanatori o Torre Campderà plens d'arbres, flors i un petit estany.

1920 ca

304.001.27

IMATGES / Pel·lícula / Negatiu



meravellosos jardins del sanatori o torre campderà

Jardins del sanatori o Torre Campderà, amb una gran escalinata entre els arbres que condueix als edificis.

1930 ca

304.013.002

IMATGES / Paper fotogràfic / Negatiu



jardins del sanatori o torre campderà

FONS PATRIMONIALS

510 MARTÍNEZ - PLANAS

000

SS 510.000.700

700 IMATGES / / /

CONTINGUT**ANYS / TIPOL. DOCUM.****ST****FOTO**

Jardins frondosos amb bancs on es veu gent asseguda gaudint de la bellesa de l'indret.

1930 ca

302.009.15IMATGES / Placa de vidre /
Negatiu

jardins

Jardins i petita font d'un edifici sense edificar en primer terme, al fons l'edifici en qüestió.

1920 ca

304.002.19

IMATGES / Pel·lícula / Negatiu



jardins d'un edifici sense identificar

Jocs de cucanya amb bicicletes, per la diada de Sant Cristòfol. Es veuen unes ampolles de cava al terra que

1940 ca

302.006.18IMATGES / Placa de vidre /
Negatiu

diada de sant cristòfol

Jocs de cucanya amb bicicletes, per la diada de Sant Cristòfol. Es veuen unes ampolles de cava al terra que

1940 ca

500.025.221

IMATGES / digital / digital



Diada de Sant Cristòfol

Joguina d'un nino dalt d'un trineu. El nino va abrigat amb gorra i vestit de punt blanc.

1910 ca

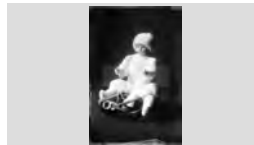
319.013.001IMATGES / Placa de vidre /
Negatiu

nino dalt d'un trineu

Joia penjoll amb pedres precioses de forma ovalada amb una perla penjant per la part inferior.

1930 ca

304.009.36

IMATGES / Pel·lícula / Negatiu

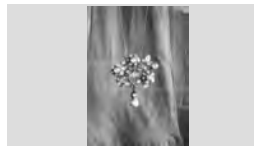

joia penjoll amb pedres precioses

Joia penjoll simulant una flor, dins de la col·lecció d'Emili Martínez.

1940 ca

500.025.223

IMATGES / digital / digital

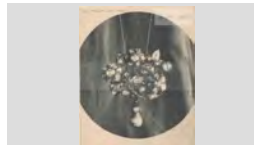

Joia penjoll simulant una flor

L'acció del temporal. Es veuen dos grans blocs d'obra i un grup de gent que observa les destrosses del

1915 - 1916

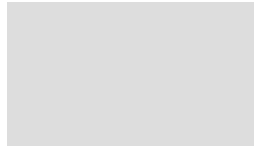
039.007.010

L'Àngel de Sant Pere del Bosc, amb els nens Angel i Emili Martínez de Laguardia als seus peus.

1930 ca

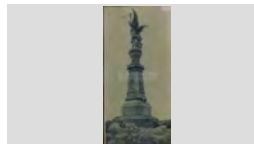
317.004.014IMATGES / Paper fotogràfic /
Positiu

L'àngel de Sant Pere del Bosc

FONS PATRIMONIALS

510 MARTÍNEZ - PLANAS

000 SS 510.000.700

700 IMATGES / / /

CONTINGUT

ANYS / TIPOL. DOCUM.

ST

FOTO

L'eixugada de l'art a Fenals a primers de segle, segons una nota al revers de la imatge. Al fons, el castell de

1910 ca **326.031.021**
IMATGES / Paper fotogràfic / Positiu

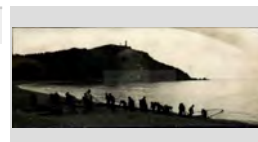

L'eixugada de l'art a Fenals a primers de segle

L'òpera Marina, abans de començar l'espectacle. Es pot veure una gran gentada que va ocupant els seients, de

1931 ca **303.012.21**
IMATGES / Placa de vidre / Negatiu



L'òpera marina, abans de començar

La Alhambra de Granada vista des del riu Genil, el qual passa per la seva part baixa. A dalt sobressurt la famosa

1920 ca **304.002.47**
IMATGES / Pel·lícula / Negatiu

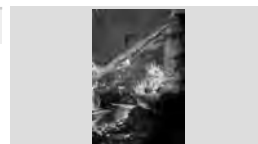

alhambra de granada vista des del riu genil

La Alhambra de Granada vista des del riu Genil, el qual passa per la seva part baixa. A dalt sobressurt la famosa

1920 ca **304.013.44**
IMATGES / Paper fotogràfic / Negatiu



alhambra de granada vista des del riu genil

La Casita del Príncipe, a El Escorial, obra de Juan de Villanueva al segle XVIII, és una de les residències de la

1920 ca **304.002.16**
IMATGES / Pel·lícula / Negatiu



la casita del príncipe a el escorial

La coral Armonia Lloretenca cantant en el pati d'una casa particular sota la mirada d'algunes persones. El

1930 ca **303.034.09**
IMATGES / Placa de vidre / Negatiu



coral armonia lloretenca cantant en el pati d'una casa

La coral Armonia Lloretenca cantant en un pati d'un edifici que sembla oficial per la senyera que s'entreveu a

1915 ca **303.034.10**
IMATGES / Placa de vidre / Negatiu



coral armonia lloretenca cantant en un pati d'un edifici

La coral Armonia Lloretenca cantant en un pati d'un edifici que sembla oficial per la senyera que s'entreveu a

1915 ca **319.021.16**
IMATGES / PAPER / FOTOGRAFIA

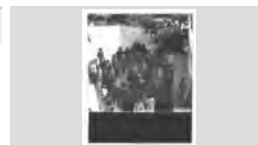

coral armonia lloretenca

La coral Armonia Lloretenca cantant en un pati d'un edifici que sembla oficial per la senyera que s'entreveu a

1915 ca **319.021.17**
IMATGES / PAPER / FOTOGRAFIA



coral armonia lloretenca

FONS PATRIMONIALS

510 MARTÍNEZ - PLANAS

000 **SS** 510.000.700

700 IMATGES / / /

CONTINGUT

ANYS / TIPOL. DOCUM.

ST

FOTO

La coral Armonia Lloretenca cantant, possiblement a la plaça de la Vila davant de l'Ajuntament, amb Melcior

1930 ca.

303.034.008

IMATGES / VIDRE / FOTOGRAFIA



La coral Armonia Lloretenca surt de Can Saragossa amb el Sr. Pepet Bonhome portant el pendó. Els

1930 ca

303.034.07

IMATGES / Placa de vidre / Negatiu



la coral armonia lloretenca

La coral Armonia Lloretenca surt de Can Saragossa amb el Sr. Pepet Bonhome portant el pendó. Els

1930 ca

319.020.29

IMATGES / Paper fotogràfic / Negatiu



coral armonia lloretenca

La coral Armonia Lloretenca surt de Can Saragossa amb el Sr. Pepet Bonhome portant el pendó. Els

1930 ca

319.021.18

IMATGES / PAPER / FOTOGRAFIA



coral armonia lloretenca

La fúria del mar en un dia de temporal, des de Sa Carabera. Al fons es pot veure una vista general de

1915 ca

303.013.001

IMATGES / Placa de vidre / Negatiu



un dia de temporal

La gran platja de Lloret davant l'Ajuntament, amb la sorra quasi a tocar la seva façana. Hi ha uns nens

1915

303.013.25

IMATGES / Placa de vidre / Negatiu



La platja de lloret davant l'ajuntament

La platja de Fenals, entre unes roques, i més enllà, el mar.

1930 ca

303.037.47

IMATGES / Pel·lícula / Negatiu

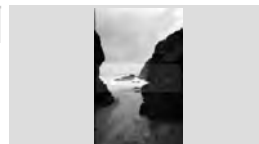

la platja de fenals, entre les roques

La Puerta de Alcalá és un dels monuments més significatius de la ciutat de Madrid. Fou feta construir al

1920 ca

304.001.33

IMATGES / Pel·lícula / Negatiu



la puerta de alcalá

La Riera amb dues dones rentant la roba i el desaparegut pont de ferro. Enmig d'aquest es pot veure

1945 ca

303.033.10

IMATGES / Placa de vidre / Negatiu



la riera i el pont de ferro

FONS PATRIMONIALS

510 MARTÍNEZ - PLANAS

000 SS 510.000.700

700 IMATGES / / /

CONTINGUT

ANYS / TIPOL. DOCUM.

ST

FOTO

La Riera de Lloret, amb les cases més properes, com Cal Barbano, la casa més gran. Al fons i enturonat, el

1920 ca

304.004.07

IMATGES / Pel·lícula / Negatiu



la riera de lloret i cases properes

La Riera de Lloret, desbordada per les inundacions que van tenir lloc a causa d'un fort temporal de pluja.

1926 ca

303.011.16

IMATGES / Placa de vidre / Negatiu



la riera de lloret desbordada per les inundaCIONS

La Riera plena d'aigua que baixa direcció al mar, i al fons, el recordat pont de ferro.

1945 ca

303.033.09

IMATGES / Placa de vidre / Negatiu



la riera i el pont de ferro

La Riera, amb el pont de ferro al fons. També es pot veure l'arbre gros de Can Granot, a l'esquerra.

1950 ca

303.030.20

IMATGES / Placa de vidre / Negatiu



la riera, amb el pont de ferro al fons

.La roca d' Es Vano, a Sa Caleta, en el temporal de l'any 1947. Al fons, la vila de Lloret.

1947

317.004.035

IMATGES / Paper fotogràfic / Positiu



Roca d'Es Vano, en un temporal

La roca de Es Vano, a Sa Caleta, en el temporal de l'any 1947. Al fons, la vila de Lloret.

1947

302.018.20

IMATGES / Placa de vidre / Negatiu



es vano en el temporal de 1947

La roca foradada per on passa el funicular direcció Montserrat.

1920 ca

326.033.003

IMATGES / Paper fotogràfic / Positiu

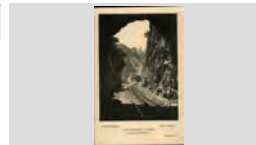

La roca foradada

La Torre Barnés en un dia de nevada, propietat del Sr. Lluís Barnés abans de ser habitada per les monges

1900 ca

303.040.58

IMATGES / Pel·lícula / Negatiu



la torre barnés

La torre Eiffel, a París, obra de l'enginyer francès Gustave Eiffel amb motiu de l'Exposició Universal de

1930 ca

303.034.19

IMATGES / Placa de vidre / Negatiu



la torre eiffel a paris

FONS PATRIMONIALS

510 MARTÍNEZ - PLANAS

000

SS 510.000.700

700 IMATGES / / /

CONTINGUT**ANYS / TIPOL. DOCUM.****ST****FOTO**

La zona de la desembocadura de La Riera, després del temporal. Es pot veure la gran amplada que va ocupar

1915 ca

317.004.074

IMATGES / Paper fotogràfic / Positiu



Efectes d'un temporal

La zona de la desembocadura de La Riera, després del temporal. Es pot veure la gran amplada que va ocupar

1926 ca

303.011.17

IMATGES / Placa de vidre / Negatiu



la zona de la riera, després del temporal

Làmpada de Can Garriga penjada al sostre, amb els llums oberts.

1930 ca

303.008.001

IMATGES / Placa de vidre / Negatiu

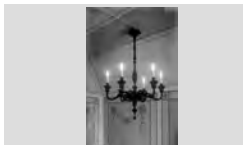

làmpada de can garriga

Làmpada de peu d'una casa senyorial, molt alta i de grans dimensions

1930 ca

303.008.002

IMATGES / Placa de vidre / Negatiu

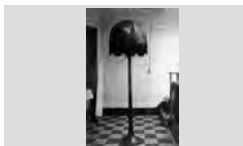

làmpada de peu d'una casa senyorial

Làpida "In memoria" situada a l'exterior de l'església de Sant Romà i dedicada a Cristina Botet i Surís i a Narcís

1916 ca

303.017.23

IMATGES / Placa de vidre / Negatiu

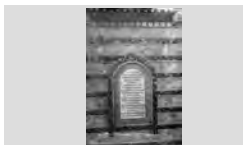

làpida "in memoria" situada a l'església de sant romà

Làpida sepulcral a l'hipogeu de la Sra. Eloísa Gracia Martín de Ramos a un cementiri no identificat de Madrid.

1920

319.015.11

IMATGES / Pel·lícula / Negatiu



Làpida sepulcral a l'hipogeu de Mariano Passapera i Campderà, mort 06/05/1920, a un cementiri no

1920

319.015.08

IMATGES / Pel·lícula / Negatiu



Làpida sepulcral a l'hipogeu de Mariano Passapera i Campderà, mort 06/05/1920, a un cementiri no

1920

319.015.09

IMATGES / Pel·lícula / Negatiu



Les afores de Lloret de Mar, amb l'ermita de Les Alegries en la part dreta i algunes cases de pagès

1900 ca

319.015.28

IMATGES / Pel·lícula / Negatiu



les afores de lloret de mar

FONS PATRIMONIALS

510 MARTÍNEZ - PLANAS

000 SS 510.000.700

700 IMATGES / / /

CONTINGUT

ANYS / TIPOL. DOCUM.

ST

FOTO

Les escales del Castell d'en Plaja en primer terme, amb Sa Caleta i Es Vano, i una vista general de Lloret de Mar

1950 ca

303.039.17

IMATGES / Pel·lícula / Negatiu



sa caleta, vista des de l'escala del castell d'en plaja

Les escales del Castell d'en Plaja en primer terme, amb Sa Caleta i Es Vano, i una vista general de Lloret de Mar

1960 ca

326.032.004

IMATGES / Paper fotogràfic / Positiu



Escales del Castell d'en Plaja

Les roques de Es Frares, en un dia de mar en calma.

1930 ca

304.007.19

IMATGES / Pel·lícula / Negatiu



es frares en un dia de mar en calma

Litografia a tinta negra que mostra el martiri de Santa Eulàlia, patrona de Barcelona. Presideix la imatge a

1930 ca

303.022.11

IMATGES / Placa de vidre / Negatiu

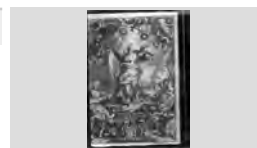

litografia de santa eulàlia, patrona de barcelona

Llagut d'en Joan Mà a punt d'avarar, segons una nota manuscrita en el revers de la imatge. Els pescadors D'esquerra a dreta: Pere Riera de Cal Gavatz; Penet Colom· Fn Pèsol· Joan Morell (a) Mà· Grup de pescadors en el llagut d'en Joan Mà

1920 ca

326.032.003

IMATGES / Paper fotogràfic / Positiu



Llar de foc engalanada per les festes de Nadal amb banderes i també l'arbre de Nadal al costat.

1930 ca

302.003.14

IMATGES / Placa de vidre / Negatiu

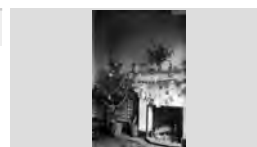

llar de foc engalanat per nadal

Llargues escales dels Jardins de Santa Clotilde arran del mar, que condueixen fins a Can Roviralta.

1940 ca

302.038.18

IMATGES / Placa de vidre / Negatiu



escales dels jardins de SANTA CLOTILDE

Magnífica torre de defensa anomenada d'en Joanàs, a Tossa de Mar, que culmina amb matacanes, elements

1920 ca

319.014.08

IMATGES / Placa de vidre / Negatiu



torre d'en joanàs, a tossa de mar

Mapa de Banyoles i rodalies, que va sol·licitar el capellà dels Missioners de Banyoles al fotògraf. Es tracta d'un

1930 ca

319.020.03

IMATGES / Paper fotogràfic / Negatiu



mapa de banyoles i rodalies

FONS PATRIMONIALS

510 MARTÍNEZ - PLANAS

000 SS 510.000.700

700 IMATGES / / /

CONTINGUT

ANYS / TIPOL. DOCUM.

ST

FOTO

Maqueta d'un petit vaixell, potser un ex-vot, de vela llatina.

1930 ca

302.026.16

IMATGES / Placa de vidre / Negatiu



maqueta d'un petit vaixell

Maqueta d'un petit vaixell, potser un ex-vot, de vela llatina.

1930 ca

302.026.19

IMATGES / Placa de vidre / Negatiu



maqueta d'un petit vaixell

Maqueta d'un vaixell de grans dimensions situat al Museu de Santa Cristina.

1920 ca

500.025.016

IMATGES / digital / Digital

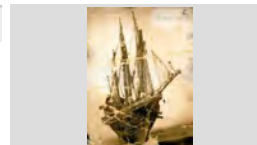

Maqueta d'un vaixell del Museu de Santa Cristina

Maqueta d'un vaixell situat al Museu de Santa Cristina.

1920 ca

500.025.018

IMATGES / digital / Digital



Maqueta d'un vaixell

Maqueta d'un vaixell situat al Museu de Santa Cristina. El fotògraf va retallar la fotografia, de manera que la part

1920 ca

500.025.017

IMATGES / digital / Digital

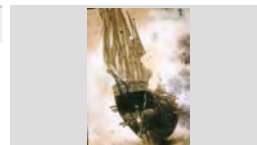

Maqueta d'un vaixell situat al Museu de Santa Cristina

Maqueta d'un vaixell situat al Museu de Santa Cristina. Per la nota del darrere de la imatge, sembla que era

1920 ca

500.025.019

IMATGES / digital / Digital



Maqueta d'un vaixell

Maqueta d'un vaixell, possiblement donació de Cristina Botet segons una nota del darrere de la imatge, situat a

1920 ca

500.025.014

IMATGES / digital / Digital



Maqueta d'un vaixell a Les Alegries

Maqueta d'una corbeta pertanyent a Sebastià Sureda(?) segons una nota del darrere de la imatge, situada al

1920 ca

500.025.025

IMATGES / digital / Digital



Maqueta d'una corbeta

Maqueta d'una embarcació situada a la platja de Santa Cristina en una imatge trucada.

1920 ca

500.025.027

IMATGES / digital / Digital

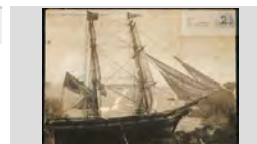

Embarcació en una imatge trucada

FONS PATRIMONIALS

510 MARTÍNEZ - PLANAS

000

SS 510.000.700

700 IMATGES / / /

CONTINGUT

ANYS / TIPOL. DOCUM.

ST

FOTO

Maqueta d'una embarcació, feta a escala i de fusta.

1930 ca

302.027.21

IMATGES / Placa de vidre /
Negatiu



maqueta d'una embarcació

Màquina de taperia per fer forats.

1920 ca

302.010.18

IMATGES / Placa de vidre /
Negatiu

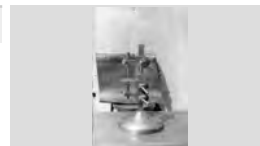

màquina de taper per fer forats

Marquès de Roviralta i família, possiblement els seus fills. Al darrere, un bust d'un romà en un racó dels seus

1930 ca

302.024.17

IMATGES / Placa de vidre /
Negatiu

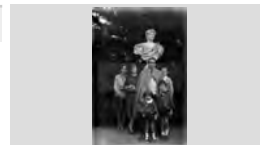

marquès de roviralta i família

Mas amb una gran portalada adovellada i al primer pis tres finestres medievals lobulades. Es desconeix la

1930 ca

319.010.15

IMATGES / Placa de vidre /
Negatiu



mas amb teulada a doble vertent i finestres medievals

Mas de Can Taulina i la seva família, davant la façana.

1920 ca

303.003.19

IMATGES / Placa de vidre /
Negatiu



mas de can taulina

Mas Passapera / Dipòsit À. Martínez

1930 ca.

066.213.046

IMATGES / /

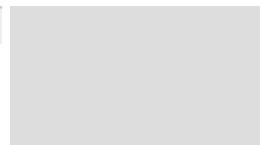

Mas Passapera. A últims del s. XIII, junt amb extenses

Mascaró de proa La Blanca Aurora, escultura realitzada per l'escultor torderenc afincat a Lloret i treballador en

1930 ca

303.024.18

IMATGES / Placa de vidre /
Negatiu

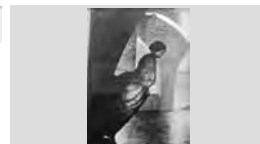

mascaró de proa la blanca aurora

Masos del terme de Lloret de Mar disseminats entre els camps i muntanyes. Es tracta de Can Coll de l'Horta i

1900 ca

319.016.08

IMATGES / Pel·lícula / Negatiu



masos disseminats

Matança del senglar en els contorns de Lloret de Mar. Es veu un grup de caçadors i la seva presa, morta al

1942

500.025.193

IMATGES / digital / digital



Uns caçadors de Lloret de Mar

FONS PATRIMONIALS

510 MARTÍNEZ - PLANAS

000

SS 510.000.700

700 IMATGES / / /

CONTINGUT

ANYS / TIPOL. DOCUM.

ST

FOTO

Matança del senglar en els contorns de Lloret de Mar.
Es veu un grup de caçadors i la seva presa, morta al

1945 ca

302.032.26

IMATGES / Placa de vidre /
Negatiu



retrat grup de caçadors a la matança del senglar

Medalló que mostra el relleu de la imatge de la Mare de Déu, i a sota una petita pica d'aigua beneïda, tot en

1930 ca

304.006.41

IMATGES / Pel·lícula / Negatiu

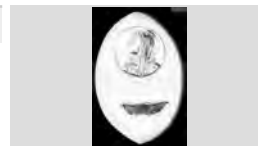

medalló i pica d'aigua beneïda en metall

Medalló situat al monument de l'Àngel en homenatge a Jacint Verdaguer.

1930 ca

500.025.355

IMATGES / digital / digital



Medalló en homenatge a Mn. Jacint Verdaguer

Menajdor d' una casa particular amb els comensals a taula. Es veu la Sra. Celia de Laguardia i els seus fills.

1930 ca

302.024.07

IMATGES / Placa de vidre /
Negatiu



menjador d'una casa particular

Menjador d'una casa particular, presidit per una taula central amb cadires al voltant i una gran làmpada

1930 CA

303.040.15

IMATGES / Pel·lícula / Negatiu



menjador D'UNA CASA PARTICULAR

Menjador de Can Garriga, casa d'indians decorada. En aquesta habitació es pot veure el piano a mà dreta, la

1930 ca

302.039.22

IMATGES / Placa de vidre /
Negatiu

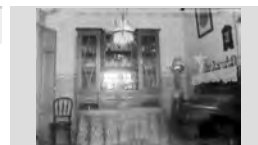

menjador de can garriga

Minaret de la Mesquita de Còrdova, que és d'estil àrab i fou aixecat per Abderrahman III i convertit en actual

1920 ca

304.002.28

IMATGES / Pel·lícula / Negatiu

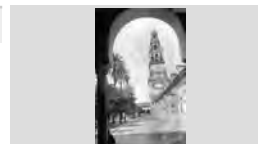

Minaret de la mesquita de còrdova

Mirador d'un xalet, possiblement de Santa Cristina

1930 ca

304.013.15

IMATGES / Paper fotogràfic /
Negatiu



mirador d'un xalet

Mirall ovalat amb figureta de noia mirant-se i bust femení, sembla en porcellana.

1930 ca

302.005.05

IMATGES / Placa de vidre /
Negatiu



figuretes de tocador

FONS PATRIMONIALS

510 MARTÍNEZ - PLANAS

000

SS 510.000.700

700 IMATGES / / /

CONTINGUT

ANYS / TIPOL. DOCUM.

ST

FOTO

Molta gent en primer terme i al fons l'ermita de Sant Quirze, en el dia del seu Aplec.

1910 ca

302.011.26

IMATGES / Placa de vidre / Negatiu



aplec de sant quirze

Mona de pasqua decorada, i al capdamunt hi ha una petita imatge d'una monja. Possiblement era un pastís

1930 ca

303.008.19

IMATGES / Placa de vidre / Negatiu



mona de pasqua decorada

Mona de pasqua decorada, i al capdamunt hi ha una petita imatge d'una monja. Possiblement era un pastís

1930 ca

304.013.11

IMATGES / Paper fotogràfic / Negatiu



mona de pasqua del col·legi immaculada concepció

Monestir de Santa Maria del Paular, a la província de Madrid, envoltat d'arbres.

1920 ca

303.023.29

IMATGES / Placa de vidre / Negatiu



santa maria del paular al municipi de rascafria

Monges carmelites assegudes en una llarga taula del refectori, menjant.

1930 ca

302.003.15

IMATGES / Placa de vidre / Negatiu



monges carmelites al refectori

Monja del Cor de Maria a la seva habitació, dreta sostenint un crucifix. A la paret hi ha dues imatges, una

1930 ca

304.001.002

IMATGES / Pel·lícula / Negatiu

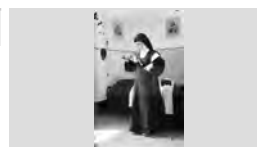

monja del cor de maria sostenint un crucifix

Monja del Cor de Maria agenollada llegint un un llibre religiós davant la imatge del Crist crucificat, col·locat en

1930 ca

304.001.03

IMATGES / Pel·lícula / Negatiu



monja del cor de maria llegint agenollada davant la

Monument a Isabel la Catòlica a Madrid, delimitat per una reixa. Hi ha tres escultures a la cúspide.

1920 ca

302.023.14

IMATGES / Placa de vidre / Negatiu



monument a isabel la catòlica a madrid

Monument a Isabel la Catòlica a Madrid, delimitat per una reixa. Hi ha tres escultures a la cúspide.

1930 ca

302.018.07

IMATGES / Placa de vidre / Negatiu



monument a isabel la catòlica a madrid

FONS PATRIMONIALS

510 MARTÍNEZ - PLANAS

000

SS 510.000.700

700 IMATGES / / /

CONTINGUT

ANYS / TIPOL. DOCUM.

ST

FOTO

Monument a l'Àngel a Sant Pere del Bosc, on es pot veure el medalló homenatge a Mn. Verdaguer.

1920

300.025.356

IMATGES / digital / digital

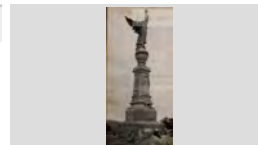

Monument a l'Àngel

Monument a Nicolau Font i Maig, antic propietari de Sant Pere del Bosc, i sardanes al seu entorn en el dia

1920 ca

303.039.37

IMATGES / Pel·lícula / Negatiu



sardanes a sant pere del bosc

Monument a Nicolau Font i Maig, antic propietari de Sant Pere del Bosc, i al fons les cases que hi havia en

1910 ca

304.007.23

IMATGES / Pel·lícula / Negatiu



monument a nicolau font i maig

Monument a Nicolau Font i Maig, antic propietari de Sant Pere del Bosc, i al fons una de les cases d'aquell

1900 ca

304.008.21

IMATGES / Pel·lícula / Negatiu



monument a nicolau font i maig

Monument a Nicolau Font i Maig, antic propietari de Sant Pere del Bosc. A la dreta hi ha la casa del capellà.

1930 ca

302.040.12

IMATGES / Placa de vidre / Negatiu



monument a nicolau font i maig

Monument a Nicolau Font i Maig, antic propietari de Sant Pere del Bosc. També es poden veure al darrere

1930 ca

304.007.21

IMATGES / Pel·lícula / Negatiu



monument a nicolau font i maig, a sant pere del bosc

Monument a un militar vinculat amb la guerra de Cuba, possiblement situat a Madrid.

1926 ca

302.014.06

IMATGES / Placa de vidre / Negatiu



monument commemoratiu

Monument al polític Emilio Castelar, a Madrid. Aquest monument fou realitzat el 1908.

1910 ca

302.023.10

IMATGES / Placa de vidre / Negatiu



Monument a emilio castelar a madrid

Monument escultòric enmig d'una via urbana possiblement de la zona de Madrid.

1926 ca

302.014.14

IMATGES / Placa de vidre / Negatiu



monument escultòric a la zona de madrid

FONS PATRIMONIALS

510 MARTÍNEZ - PLANAS

000

SS 510.000.700

700 IMATGES / / /

CONTINGUT

ANYS / TIPOL. DOCUM.

ST

FOTO

Mossèn Rodó beneeix la barca del sr. Joan Sala i Raurell, àlies "trons", acompanyat d'un grup de

1930 ca

303.034.12

IMATGES / Placa de vidre / Negatiu



benedicció de la barca de joan sala i raurell

Impressionant imatge dels efectes catastròfics d'un temporal, que va menjar tota la platja, ensorrant els patis

1915

303.013.29

IMATGES / Placa de vidre / Negatiu



efectes d'un fort temporal

Multitud de gent concentrada en la plaça del santuari de Sant Pere del Bosc formant rutllanes de sardanes.

1927

303.001.10

IMATGES / Placa de vidre / Negatiu



sardanes a la plaça del santuari de sant pere del bosc

Multitud de gent concentrada en la plaça del santuari de Sant Pere del Bosc davant del monument a Nicolau

1927

303.001.05

IMATGES / Placa de vidre / Negatiu



aplec de sant pere del bosc

Multitud de gent concentrada en la plaça del santuari de Sant Pere del Bosc formant rutllanes de sardanes.

1920 ca

302.040.27

IMATGES / Placa de vidre / Negatiu



sardanes a l'aplec de sant pere del bosc

Multitud de gent concentrada en la plaça del santuari de Sant Pere del Bosc formant rutllanes de sardanes.

1924

302.040.28

IMATGES / Placa de vidre / Negatiu



aplec de sant pere del bosc

Multitud de gent concentrada en la plaça del santuari de Sant Pere del Bosc formant rutllanes de sardanes.

1929 ca

303.001.001

IMATGES / Placa de vidre / Negatiu



sardanes a l'aplec de sant pere del bosc

Multitud de gent concentrada en la plaça del santuari de Sant Pere del Bosc formant rutllanes de sardanes.

1930 ca

303.001.04

IMATGES / Placa de vidre / Negatiu



sardanes a l'aplec de sant pere del bosc

Muntanya de la Mongoda, amb les diverses feixes sembrades de cara al mar.

1930 ca

302.024.15

IMATGES / Placa de vidre / Negatiu



muntanya de la mongoda

FONS PATRIMONIALS

510 MARTÍNEZ - PLANAS

000 **SS** 510.000.700

700 IMATGES / / /

CONTINGUT

ANYS / TIPOL. DOCUM.

ST

FOTO

Muntanya de Peñalara, a la Serra de Guadarrama dins del Sistema Central. Aquesta és la muntanya més alta

1920 ca **304.001.41**

IMATGES / Pel·lícula / Negatiu



muntanya de peñalara, a madrid

Muntanya de Peñalara, a la Serra de Guadarrama dins del Sistema Central. Aquesta és la muntanya més alta

1920 ca **304.001.42**

IMATGES / Pel·lícula / Negatiu



muntanya de peñalara a madrid

Muntanya de sobre de Sa Boadella i Can Roviralta al fons.

1940 ca **303.003.22**

IMATGES / Placa de vidre / Negatiu



sa boadella i can roviralta, al fons

Muntanyes arrodonides de Montserrat. En primer terme, el Cavall Bernat, vist des de Sant Antoni.

1920 ca **326.033.004**

IMATGES / Paper fotogràfic / Positiu



El Cavall Bernat des de l'ermita de Sant Antoni

Muntanyes de la Serralada Ibèrica amb un poblet al capdamunt d'un dels cims.

1920 ca **304.003.18**

IMATGES / Pel·lícula / Negatiu



muntanyes de la serralada ibèrica properes a saragossa

Muntanyes de Montserrat i funicular des de Sant Dimas en una targeta postal.

1920 ca **326.033.002**

IMATGES / Paper fotogràfic / Positiu

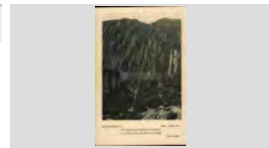

Muntanyes i telefèric de Montserrat

Muntanyes de Montserrat, amb les seves formes característiques. Al fons, a mà esquerra, una casa.

1920 ca **304.004.49**

IMATGES / Pel·lícula / Negatiu



muntanyes de montserrat

Muntanyes del Turó Rodó amb certa vegetació properes a la platja, dins del terme de Lloret de Mar.

1940 ca **500.025.083**

IMATGES / digital / Digital



Muntanyes del TURó Rodó properes a la platja

Muntanyes nevades d'un indret sense identificar.

1920 ca **304.014.09**

IMATGES / Placa de vidre / Negatiu

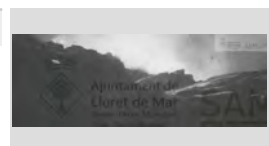

muntanyes nevades

FONS PATRIMONIALS

510	MARTÍNEZ - PLANAS		
000		SS	510.000.700
700	IMATGES / / /		

CONTINGUT	ANYS / TIPOL. DOCUM.	ST	FOTO
Muntanyes pertanyents al terme municipal de Blanes, entre elles la muntanya i el castell de Sant Joan. muntanyes pertanyents al terme municipal de blanes	1940 ca IMATGES / Paper fotogràfic / Negatiu	304.014.28	
Mur d'estil gòtic-mudejar del lateral de la Catedral d'Àvila en un estat bastant deteriorat. mur gòtic-mudejar del lateral de la catedral d'àvila	1920 CA IMATGES / Pel·lícula / Negatiu	304.001.56	
Mur de pedra que tanca una propietat i un safareig al davant, amb uns platans ja crescuts. mur i safareig a la zona de miraflores	1930 ca IMATGES / Placa de vidre / Negatiu	302.012.28	
Muralla d'Àvila, gran construcció militar romànica que tancava el casc antic de la ciutat i la separava dels seus muralla d'àvila	1920 ca IMATGES / Pel·lícula / Negatiu	304.001.61	
Murs de contenció a mig construir a causa de les destrosses del temporal 2001. Temporal de l'11 de novembre de 2001	2001 ca IMATGES / Paper fotogràfic / Positiu	326.032.044	
Músics, cotxes, bicicletes i gentada en motiu de la Festa de Sant Cristòfol. Els carrers engalanats i una làmpada Festa de Sant Cristòfol	1940 ca IMATGES / digital / digital	500.025.321	
Nances i barques de pesca en primer terme, envoltades de banyistes prenent el sol a la sorra. Al fons, el Castell nances i barques de pesca entre banyistes	1950 ca IMATGES / Pel·lícula / Negatiu	305.007.13	
Nau central de l'Orfeó Català, actual Palau de la Música, d'estil modernista amb molta decoració. Nau central de l'Orfeó Català	1920 ca IMATGES / Paper fotogràfic / Positiu	326.033.006	
Naufregi a Canyelles, a la "Punta des Bullens". Es veu el que resta del vaixell amb uns homes a dalt. Aquest naufregi a canyelles	1930 ca IMATGES / Placa de vidre / Negatiu	302.002.002	

FONS PATRIMONIALS

510 MARTÍNEZ - PLANAS

000

SS 510.000.700

700 IMATGES / / /

CONTINGUT

ANYS / TIPOL. DOCUM.

ST

FOTO

Naufragi del vaixell valencià Loreño carregat de taronges a Es Bullens de Canyelles.

1925 ca

303.002.10

IMATGES / Placa de vidre / Negatiu



naufragi a es bullens de canyelles

Naufragi del vaixell valencià Loreño carregat de taronges a Es Bullens de Canyelles. Es veu aquest i un

1925 ca

303.002.13

IMATGES / Placa de vidre / Negatiu



naufragi a es bullens de canyelles

Naufragi del vaixell valencià Loreño carregat de taronges a Es Bullens de Canyelles. Es veu aquest i un

1925 ca

303.002.14

IMATGES / Placa de vidre / Negatiu



naufragi a es bullens de canyelles

Naufragi del vaixell valencià Loreño carregat de taronges a Es Bullens de Canyelles. Es veu aquest i un

1925 ca

303.002.15

IMATGES / Placa de vidre / Negatiu



naufragi a es bullens de canyelles

Naufragi del vaixell valencià Loreño carregat de taronges a Es Bullens de Canyelles. Es veu també un

1925 ca

303.002.11

IMATGES / Placa de vidre / Negatiu



naufragi a es bullens de canyelles

Naufragi del vaixell valencià Loreño carregat de taronges a Es Bullens de Canyelles. Es pot veure el

1925 ca

303.002.12

IMATGES / Placa de vidre / Negatiu



naufragi a es bullens de canyelles

Nedadora amb els braços aixecats a punt de tirar-se des del trampolí on es troba, situat a la platja de Lloret.

1930 ca

500.025.309

IMATGES / digital / digital

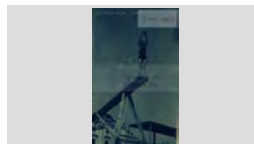

Nedadora a punt de tirar-se del trampolí

Nen a la Font dels Capellans. Està dret i el seu genoll s'hi recolza.

1970 ca

305.007.16

IMATGES / Pel·lícula / Negatiu



Nen en la font del Passeig de mossèn Jacint Verdaguer, i al fons el xiringuito d'en Joan Alimany. Es veu també la

1945 ca

302.036.13

IMATGES / Placa de vidre / Negatiu



font del passeig de mossèn jacint verdaguer

FONS PATRIMONIALS

510 MARTÍNEZ - PLANAS

000 **SS** 510.000.700

700 IMATGES / / /

CONTINGUT

ANYS / TIPOL. DOCUM.

ST

FOTO

Nens jugant a la sorra en un dia d'estiu. Al darrere, els banys Ventura.

1930 ca

304.009.002

IMATGES / Pel·lícula / Negatiu



nens jugant a la sorra

Nombós grup de cotxes i algunes bicicletes en motiu de la Festa de Sant Cristòfol. Es veu el carrer engalanat per

1940 ca

500.025.323

IMATGES / digital / digital



Grup de cotxes i bicicletes

Nombrós grup de persones a dintre d'una barca, en el mar. Aquestes van arreglades, amb vestits de festa.

1920 ca

303.008.11

IMATGES / Placa de vidre / Negatiu



nombrós grup de persones a dintre d'una barca

Nou copes per obsequiar a guanyadors i un bol amb tapadora fets de metall, com a objectes decoratius.

1930 ca

304.006.11

IMATGES / Pel·lícula / Negatiu



nou copes i un bol de metall

Nou imatges religioses sembla en pedra de diferents mides, de diversos sants i de la Verge. Pertanyen a

1930 ca

304.006.17

IMATGES / Pel·lícula / Negatiu



imatges religioses

Novícia del Col·legi Cor de Maria, al carrer Sant Pere, sostenint una imatge del Nen Jesús.

1930 ca

304.001.001

IMATGES / Pel·lícula / Negatiu

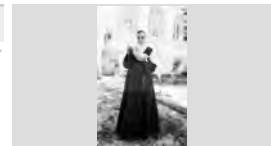

novícia del cor de maria sostenint el nen jesús

Número de loteria nacional, possiblement premiat, del sorteig de Nadal de l'any 1918.

1918

303.008.21

IMATGES / Placa de vidre / Negatiu



número de loteria nacional, sorteig de nadal

Objectes decoratius variats del museu-estudi d'Emili Martínez, situat al costat de la farmàcia, els quals

1940 ca

500.025.225

IMATGES / digital / digital

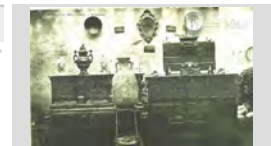

Objectes decoratius variats del museu-estudi Martínez

Objectes decoratius variats del museu-estudi d'Emili Martínez, situat al costat de la farmàcia, els quals

1940 ca

500.025.226

IMATGES / digital / digital



Objectes decoratius variats del museu-estudi Martínez

FONS PATRIMONIALS

510 MARTÍNEZ - PLANAS

000

SS 510.000.700

700 IMATGES / / /

CONTINGUT

ANYS / TIPOL. DOCUM.

ST

FOTO

Objectes decoratius variats del museu-estudi d'Emili Martínez, situat al costat de la farmàcia, els quals

1940 ca

500.025.227

IMATGES / digital / digital



Objectes decoratius variats del museu-estudi Martínez

Objectes decoratius variats del museu-estudi d'Emili Martínez, situat al costat de la farmàcia, els quals

1940 ca

500.025.228

IMATGES / digital / digital



Objectes decoratius variats del museu-estudi Martínez

Objectes decoratius variats del museu-estudi d'Emili Martínez, situat al costat de la farmàcia, els quals

1940 ca

500.025.246

IMATGES / digital / digital

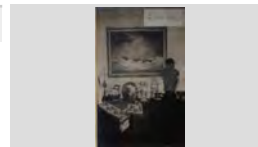

Objectes decoratius variats del museu-estudi Martínez

Objectes decoratius variats del museu-estudi d'Emili Martínez, situat al costat de la farmàcia, els quals

1940 ca

500.025.247

IMATGES / digital / digital



Objectes decoratius variats del museu-estudi Martínez

Objectes decoratius variats del museu-estudi d'Emili Martínez, situat al costat de la farmàcia, els quals

1940 ca

500.025.248

IMATGES / digital / digital



Objectes decoratius variats del museu-estudi Martínez

Objectes decoratius variats del museu-estudi d'Emili Martínez, situat al costat de la farmàcia, els quals

1940 ca

500.025.249

IMATGES / digital / digital



Objectes decoratius variats del museu-estudi Martínez

Objectes decoratius variats del museu-estudi d'Emili Martínez, situat al costat de la farmàcia, els quals

1940 ca

500.025.250

IMATGES / digital / digital



Objectes decoratius variats del museu-estudi Martínez

Objectes decoratius variats del museu-estudi d'Emili Martínez, situat al costat de la farmàcia, els quals

1940 ca

500.025.252

IMATGES / digital / digital



Objectes decoratius variats del museu-estudi Martínez

Objectes decoratius variats del museu-estudi d'Emili Martínez, situat al costat de la farmàcia, els quals

1940 ca

500.025.253

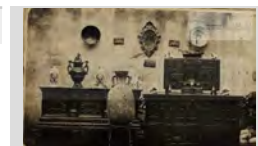

IMATGES / digital / digital



Objectes decoratius variats del museu-estudi Martínez

FONS PATRIMONIALS

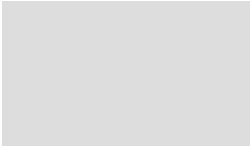
510	MARTÍNEZ - PLANAS		
000		SS	510.000.700
700	IMATGES / / /		

CONTINGUT	ANYS / TIPOL. DOCUM.	ST	FOTO
Objectes decoratius variats, entre ells la Mare de Déu del Carme, del museu-estudi d'Emili Martínez, situat al	1940 ca IMATGES / digital / digital	500.025.232	
Objectes decoratius variats del museu-estudi Martínez			
Objectes sagrats de considerable valor i interès artístic. Desapareguts amb la revolta de 1936.	1930 ca. IMATGES / /	066.213.118	
Obres d'arranjament de la platja de Lloret. Es veu un grup d'homes i dos cavalls de tir, per tal d'arrastrar	1930 ca IMATGES / Placa de vidre / Negatiu	303.014.22	
arranjament de la platja de lloret			
Obres de defensa a la platja de Lloret contra els temporals. Es pot veure uns operaris a dalt d'uns	1920 ca IMATGES / Placa de vidre / Negatiu	303.015.03	
obres de defensa contra els temporals			
Obres de defensa contra els temporals a la platja de Lloret. Es pot veure unes proteccions en fusta i al fons	1920 ca IMATGES / Placa de vidre / Negatiu	303.013.12	
obres de defensa contra els temporals			
Obres de defensa contra els temporals a la platja de Lloret. Es pot veure unes proteccions en fusta i al fons	1920 ca IMATGES / Placa de vidre / Negatiu	303.013.21	
obres de defensa contra els temporals			
Obres de defensa contra els temporals a la platja de Lloret. Es pot veure uns martinets, que són com unes	1920 ca IMATGES / Placa de vidre / Negatiu	303.013.18	
reconstrucció de danys pels temporals			
Obres de reforma en el interior d'una casa particular. Es pot veure un corredor amb una escala i al fons un dels	1920 ca IMATGES / Pel·lícula / Negatiu	319.015.12	
obres de reforma en el interior d'una casa			
Obres de reforma en el interior d'una casa particular. Es pot veure un corredor amb una escala i al fons un dels	1920 ca IMATGES / Paper fotogràfic / Negatiu	319.017.27	
obres de reforma en el interior d'una casa particular			

FONS PATRIMONIALS

510 MARTÍNEZ - PLANAS

000

SS 510.000.700

700 IMATGES / / /

CONTINGUT

ANYS / TIPOL. DOCUM.

ST

FOTO

Obtenció de carbó en un bosc d'alzines sureres. A l'interior del turonet hi ha llenya que va cremant, tapada

1930 ca

319.011.002

IMATGES / Placa de vidre / Negatiu



obtenció del carbó en un bosc d'alzines sureres

Olivera enturonada en una zona de pendent, orientada cap al mar, que està a sota d'ella.

1930 ca

319.010.12

IMATGES / Placa de vidre / Negatiu



olivera en un turó prop del mar

Ones xocant amb el mur de contenció que hi ha a Sa Carabera en la zona de passeig al 2001.

2001 ca

326.032.045

IMATGES / Paper fotogràfic / Positiu



Temporal de l'11 de novembre de 2001

Òpera Marina, feta al davant del Maxim's.

1930 ca

302.005.23

IMATGES / Placa de vidre / Negatiu



òpera marina

Òpera Marina, feta al davant del Maxim's.

1930 ca

302.005.24

IMATGES / Placa de vidre / Negatiu



òpera marina

Òpera Marina, feta al davant del Maxim's.

1930 ca

302.005.25

IMATGES / Placa de vidre / Negatiu



òpera marina

Òpera Marina, feta al davant del Maxim's.

1930 ca

302.005.26

IMATGES / Placa de vidre / Negatiu



òpera marina

Òpera Marina, feta al davant del Maxim's. Es veu gent en les barques per a visualitzar l'acte des del mar.

1930 ca

302.006.07

IMATGES / Placa de vidre / Negatiu



òpera marina

Òpera Marina, feta al davant del Maxim's. Es veu tota la gentada per a visualitzar l'acte.

1931

302.006.06

IMATGES / Placa de vidre / Negatiu



òpera marina

FONS PATRIMONIALS

510 MARTÍNEZ - PLANAS

000

SS 510.000.700

700 IMATGES / / /

CONTINGUT

ANYS / TIPOL. DOCUM.

ST

FOTO

Òpera Marina, feta al davant del Maxim's. Es veu una gentada en les cadires a punt de de visualitzar l'acte.

1930 ca

302.006.05

IMATGES / Placa de vidre / Negatiu



òpera marina

Òpera Marina, feta al davant del Maxim's. Es veu una gentada en les cadires per tal de visualitzar l'acte.

1930 ca

302.006.001

IMATGES / Placa de vidre / Negatiu



òpera marina

Òpera Marina, feta al davant del Maxim's. Es veu una gentada en les cadires per tal de visualitzar l'acte.

1930 ca

302.006.002

IMATGES / Placa de vidre / Negatiu



òpera marina

Òpera Marina, feta al davant del Maxim's. Es veu una gentada en les cadires per tal de visualitzar l'acte, i al

1930 ca

302.006.08

IMATGES / Placa de vidre / Negatiu



òpera marina

Òpera Marina, feta al davant del Maxim's. Es veuen algunes cadires ja situades al davant de l'escenari.

1930 ca

302.006.03

IMATGES / Placa de vidre / Negatiu



òpera marina

Òpera Marina, feta al davant del Maxim's. Fotografia des de l'escorxadador, on es veu la tanca metàl·lica que aïllava

1930 ca

302.006.04

IMATGES / Placa de vidre / Negatiu



òpera marina

Òpera Marina, feta al davant del Maxim's. La fotografia està agafada des de l'altre costat de l'escenari, amb

1930 ca

302.006.09

IMATGES / Placa de vidre / Negatiu



òpera marina

Orador parlant durant el míting de Solidaritat Catalana a Lloret. Se'l pot veure dret, davant d'un nombrós auditori.

1906

500.025.106

IMATGES / digital / Digital



Orador parlant durant el míting de Solidaritat Catalana a

Orador parlant durant el míting de Solidaritat Catalana a Lloret. Se'l pot veure dret, davant d'un nombrós auditori.

1906

500.025.107

IMATGES / digital / Digital



Orador parlant durant el míting de Solidaritat Catalana a

FONS PATRIMONIALS

510 MARTÍNEZ - PLANAS

000 SS 510.000.700

700 IMATGES / / /

CONTINGUT

ANYS / TIPOL. DOCUM.

ST

FOTO

Original caseta per l'aviram enmig del jardí d'una casa particular de la zona de Castella. Es pot veure un ànec

1910 ca

303.025.06

IMATGES / Placa de vidre / Negatiu



caseta per l'aviram enmig del jardí d'una casa particular

Original finestral d'un interior d'una casa particular sense identificar.

1930 ca

305.007.25

IMATGES / Pel·lícula / Negatiu

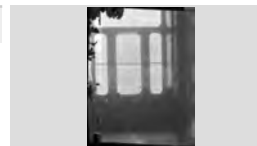

finestral de l'interior d'una casa

Orla

1941

320.019.020

IMATGES / CARTOLINA / FOTOGRAFIA

Universitat de Barcelona, Facultat Ciències, Secció Químiques, curs 1940 - 1941. Entre els llicenciats hi ha



Orla Universitària de Llicenciats en Ciències Químiques, entre ells el lloretenc Emili Martínez, el segon a mà

1940

500.026.005

IMATGES / digital / Digital



Orla Universitària de Llicenciats en Ciències Químiques

Orografia rocosa de Lloret de Mar en una imatge on també es veu la cara de l'Àngel , fill del qui tira la

1940 ca

500.025.042

IMATGES / digital / Digital



Orografia rocosa de Lloret de Mar

Ossari suposadament de la Primera Guerra Mundial en una població de França, pel rètol francès que es pot

1930 ca

303.034.13

IMATGES / Placa de vidre / Negatiu



ossari de la primera guerra mundial a França

Paisatge català de marina sense identificar, amb les roques i el mar en primer terme, conformant un golf.

1930 ca

304.004.03

IMATGES / Pel·lícula / Negatiu



paisatge de marina

Paisatge de la Catalunya nord o zona d'Andorra amb unes altes muntanyes i un riu que baixa molt cabalós.

1940 ca

304.009.04

IMATGES / Pel·lícula / Negatiu



paisatge de muntanya

Paisatge de marina a Cala Morisca, on es pot veure la part davantera d'una barca que es troba dins del mar.

1930 ca

303.012.09

IMATGES / Placa de vidre / Negatiu



paisatge de marina

FONS PATRIMONIALS

510 MARTÍNEZ - PLANAS

000

SS 510.000.700

700 IMATGES / / /

CONTINGUT

ANYS / TIPOL. DOCUM.

ST

FOTO

Paisatge de marina a Cala Trons, amb una costa formada de pedres que s'han anat despreguent de les

1930 ca

303.012.08

IMATGES / Placa de vidre / Negatiu



paisatge de marina

Paisatge de marina a Es Frares en una posta de sol, i al fons el Castell de Sant Joan.

1910 ca

303.012.03

IMATGES / Placa de vidre / Negatiu



paisatge de marina

Paisatge de marina a la Cala Gran, amb la impressionant bellesa de les roques que entren dins del

1930 ca

303.012.001

IMATGES / Placa de vidre / Negatiu

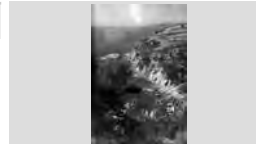

paisatge de marina

Paisatge de marina a la platja de Canyelles, amb el mar i les roques de formes diverses que entren dins seu.

1930 ca

303.011.22

IMATGES / Placa de vidre / Negatiu



paisatge de marina

Paisatge de marina a Sa Boadella, amb les roques en primer terme, i al fons els jardins de Can Roviralta

1930 ca

303.012.002

IMATGES / Placa de vidre / Negatiu



paisatge de marina

Paisatge de marina a Sa Caleta. Es pot veure Es Vano a la dreta.

1930 ca

303.003.08

IMATGES / Placa de vidre / Negatiu



paisatge de marina

Paisatge de marina a Sa Carabera, amb la roca anomenada Sa Casa de ses Cuetes.

1930 ca

302.032.12

IMATGES / Placa de vidre / Negatiu



paisatge de marina

Paisatge de marina a sota de Can Roviralta, però la imatge ha estat digitalitzada al revés.

1930 ca

303.038.03

IMATGES / Pel·lícula / Negatiu



paisatge de marina

paisatge de marina agafat des dels pins d'en Citre. Es veuen les roques i el mar, en primer terme.

1930 ca

302.031.04

IMATGES / Placa de vidre / Negatiu

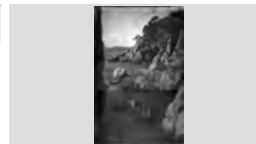

paisatge de marina

FONS PATRIMONIALS

510 MARTÍNEZ - PLANAS

000

SS 510.000.700

700 IMATGES / / /

CONTINGUT

ANYS / TIPOL. DOCUM.

ST

FOTO

Paisatge de marina amb Cala Banys i al fons Es Gurugú, en un dia de mar moguda.

1950 ca

304.010.46

IMATGES / Paper fotogràfic / Negatiu



cala banys i al fons es gurugú

Paisatge de marina amb Cala Banys i les seves roques característiques. En primer terme es pot veure una

1950 ca

304.010.22

IMATGES / Paper fotogràfic / Negatiu



paisatge de marina

Paisatge de marina amb Cala Banys i les seves roques característiques. En primer terme es pot veure una

1950 ca

304.010.47

IMATGES / Paper fotogràfic / Negatiu



cala banys

Paisatge de marina amb Cala Banys i uns pescadors asseguts en les roques. A sobre Es Gurugú.

1930 ca

304.007.20

IMATGES / Pel·lícula / Negatiu



cala banys

Paisatge de marina amb Cala Banys.

1930 ca

303.003.09

IMATGES / Placa de vidre / Negatiu



paisatge de marina

Paisatge de marina amb Cala Morisca. Es veu un pescador i una barca enmig de l'aigua.

1950 ca

304.007.36

IMATGES / Pel·lícula / Negatiu

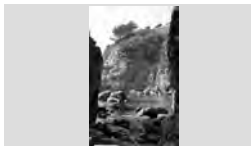

paisatge de marina

Paisatge de marina amb Cala Morisca. Es veu un pescador i una barca enmig de l'aigua.

1950 ca

304.011.11

IMATGES / Paper fotogràfic / Negatiu



cala morisca

Paisatge de marina amb Cala Morisca. Es veu un pescador i una barca enmig de l'aigua.

1950 ca

326.031.048

IMATGES / Paper fotogràfic / Positiu

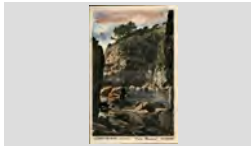

Cala Morisca

Paisatge de marina amb Cala Trons i Punta des Cabdells, en un dia de mar en calma.

1950 ca

304.010.25

IMATGES / Paper fotogràfic / Negatiu



paisatge de marina amb cala trons

FONS PATRIMONIALS

510 MARTÍNEZ - PLANAS

000

SS 510.000.700

700 IMATGES / / /

CONTINGUT

ANYS / TIPOL. DOCUM.

ST

FOTO

Paisatge de marina amb Cala Trons i Punta des Cabdells, en un dia de mar en calma.

1950 ca

304.011.08

IMATGES / Paper fotogràfic / Negatiu



paisatge de marina amb cala trons

Paisatge de marina amb Cala Trons i Punta des Cabdells, en un dia de mar en calma.

1950 ca

326.031.045

IMATGES / Paper fotogràfic / Positiu



Cala Trons

Paisatge de marina amb el Racó del Codolat de Tossa de Mar, plena de barques avarades a la platja.

1930 ca

319.008.17

IMATGES / Placa de vidre / Negatiu



paisatge de marina

Paisatge de marina amb Es Bullens.

1930 ca

303.007.25

IMATGES / Placa de vidre / Negatiu



paisatge de marina

Paisatge de marina amb Es Frares a primer terme. Al fons, Lloret de Mar.

1930 ca

302.037.14

IMATGES / Placa de vidre / Negatiu



paisatge de marina

Paisatge de marina amb Es Frares en un dia amb la mar en calma.

1930 ca

304.007.38

IMATGES / Pel·lícula / Negatiu

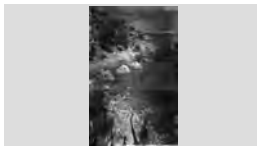

paisatge de marina amb es frares

Paisatge de marina amb Es Frares en un dia de calma on es poden admirar les aigües transparents.

1950 ca

304.007.30

IMATGES / Pel·lícula / Negatiu



paisatge de marina amb es frares

Paisatge de marina amb Es Frares en un dia de calma on es poden admirar les aigües transparents.

1950 ca

304.011.07

IMATGES / Paper fotogràfic / Negatiu



paisatge de marina amb es frares

Paisatge de marina amb Es Frares en un dia de tempesta.

1930 ca

303.003.002

IMATGES / Placa de vidre / Negatiu



paisatge de marina

FONS PATRIMONIALS

510 MARTÍNEZ - PLANAS

000

SS 510.000.700

700 IMATGES / / /

CONTINGUT

ANYS / TIPOL. DOCUM.

ST

FOTO

Paisatge de marina amb Es Frares.

1930 ca

302.010.03

IMATGES / Placa de vidre /
Negatiu



paisatge de marina

Paisatge de marina amb Es racó d'en Sureda, a la platja de Fenals.

1950 ca

304.011.001

IMATGES / Paper fotogràfic /
Negatiu



es racó d'en sureda, a fenals

Paisatge de marina amb Es Safareig a primer terme, amb una barca i pescador, i al fons, Sa Goita.

1930 ca

303.037.58

IMATGES / Pel·lícula / Negatiu



es safareig i al fons sa goita

Paisatge de marina amb Es Treumal. En primer terme hi ha una vegetació d'arbres i matolls d'un turó proper.

1930 ca

319.012.04

IMATGES / Placa de vidre /
Negatiu



es treumal, a santa cristina

Paisatge de marina amb Es Vano en primer terme. Al fons, una vista general de Lloret de Mar.

1930 ca

304.013.25

IMATGES / Paper fotogràfic /
Negatiu



vista general de lloret de mar

Paisatge de marina amb Es Vano en primer terme. Al fons, una vista general de Lloret de Mar.

1950 ca

303.011.19

IMATGES / Placa de vidre /
Negatiu



paisatge de marina, amb es vano en primer terme

Paisatge de marina amb Freu d'es Bot, a sota de Can Roviralta.

1930 ca

303.029.11

IMATGES / Placa de vidre /
Negatiu



paisatge de marina

Paisatge de marina amb Freu d'es Bot, a sota de Can Roviralta.

1950 ca

326.031.006

IMATGES / Paper fotogràfic /
Positiu



Es Freu d'es Bot

Paisatge de marina amb Freu des Bot en una posta de sol.

1920 ca

304.008.16

IMATGES / Pel·lícula / Negatiu

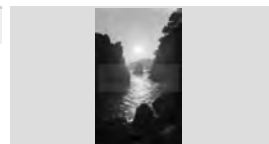

freu des bot

FONS PATRIMONIALS

510 MARTÍNEZ - PLANAS

000

SS 510.000.700

700 IMATGES / / /

CONTINGUT

ANYS / TIPOL. DOCUM.

ST

FOTO

Paisatge de marina amb grans penya-segats que entren dins del mar. Al fons, una població costanera

1930 ca

304.004.04

IMATGES / Pel·lícula / Negatiu



paisatge de marina sense identificar

Paisatge de marina amb l'aigua de mar xocant contra les roques de Es Frares.

1950 ca

304.008.10

IMATGES / Pel·lícula / Negatiu



es frares

Paisatge de marina amb l'aigua de mar xocant contra les roques de Es Frares.

1950 ca

304.011.10

IMATGES / Paper fotogràfic / Negatiu



paisatge de marina amb es frares

Paisatge de marina amb l'impressionant imatge de Cala Trons.

1930 ca

304.014.10

IMATGES / Paper fotogràfic / Negatiu

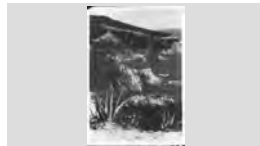

paisatge de marina de cala trons

Paisatge de marina amb la Cala d'en Serrahima i les característiques roques d'aquella zona.

1950 ca

303.029.12

IMATGES / Placa de vidre / Negatiu



paisatge de marina

Paisatge de marina amb la Cala d'en Serrahima i les característiques roques d'aquella zona.

1950 ca

304.011.05

IMATGES / Paper fotogràfic / Negatiu



cala d'en serrahima

Paisatge de marina amb la cala d'en Serrahima vista des d'un nivell superior.

1920 ca

304.008.14

IMATGES / Pel·lícula / Negatiu



cala d'en serrahima

Paisatge de marina amb la Cala Gran, amb la imatge agafada des d'un nivell superior. En primer terme els

1930 ca

304.007.35

IMATGES / Pel·lícula / Negatiu

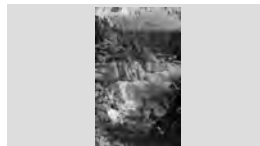

la cala gran

Paisatge de marina amb la Illa d'es Bot, a sota de Can Roviralta, en una posta de sol.

1950 ca

303.029.05

IMATGES / Placa de vidre / Negatiu

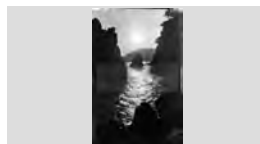

paisatge de marina

FONS PATRIMONIALS

510 MARTÍNEZ - PLANAS

000

SS 510.000.700

700 IMATGES / / /

CONTINGUT

ANYS / TIPOL. DOCUM.

ST

FOTO

Paisatge de marina amb la Illa d'es Bot, a sota de Can Roviralta, en una posta de sol.

1950 ca

304.010.44

IMATGES / Paper fotogràfic / Negatiu

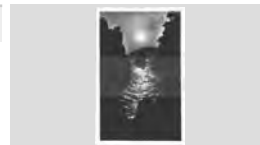

illa d' es bot, a sota de can roviralta

Paisatge de marina amb la platja de Canyelles i alguna caseta arran del mar.

1950 ca

304.011.13

IMATGES / Paper fotogràfic / Negatiu



paisatge de marina amb la platja de canyelles

Paisatge de marina amb la platja de Canyelles, vista des d'un bosc situat en una part superior.

1920 ca

304.008.19

IMATGES / Pel·lícula / Negatiu

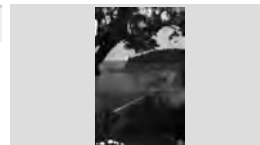

platja de canyelles

Paisatge de marina amb la platja de Fenals i de Santa Clotilde al fons.

1920 ca

304.008.11

IMATGES / Pel·lícula / Negatiu



platja de fenals i de santa clotilde

Paisatge de marina amb les "roques des Bullens", a Canyelles. També és anomenada "roca llarga"

1930 ca

302.001.13

IMATGES / Placa de vidre / Negatiu



paisatge de marina

Paisatge de marina amb les roques de Sa Caleta i el Castell d'en Plaja. Al mar hi ha un petit vaixell a motor

1950 ca

305.007.12

IMATGES / Pel·lícula / Negatiu



el mar i el castell d'en plaja

Paisatge de marina amb Sa Boadella

1930 ca

302.037.26

IMATGES / Placa de vidre / Negatiu

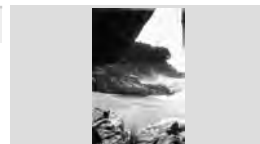

paisatge de marina

Paisatge de marina amb Sa Boadella a primer terme i al fons Can Roviralta

1930 ca

302.037.23

IMATGES / Placa de vidre / Negatiu



paisatge de marina

Paisatge de marina amb Sa Boadella a primer terme i al fons la Punta de s'Agulla.

1930 ca

302.037.25

IMATGES / Placa de vidre / Negatiu



paisatge de marina

FONS PATRIMONIALS

510 MARTÍNEZ - PLANAS

000

SS 510.000.700

700 IMATGES / / /

CONTINGUT

ANYS / TIPOL. DOCUM.

ST

FOTO

Paisatge de marina amb Sa Boadella i al fons Freu d'es Bot

1930 ca

302.038.03

IMATGES / Placa de vidre / Negatiu



Paisatge de marina

Paisatge de marina amb Sa Boadella i la seva platja. Al fons encara es pot veure a la part superior de les roques

1920 ca

304.008.17

IMATGES / Pel·lícula / Negatiu



sa boadella

Paisatge de marina amb Sa Boadella i Punta de s'Agulla al fons.

1930 ca

302.037.28

IMATGES / Placa de vidre / Negatiu



paisatge de marina

Paisatge de marina amb Sa Boadella vista des de Can Roviralta, i al fons es pot veure S'Agulla, ja al terme de

1930 ca

303.038.49

IMATGES / Pel·lícula / Negatiu

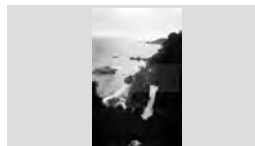

paisatge de marina amb sa boadella, vista des de can

Paisatge de marina amb Sa Boadella.

1930 ca

302.037.21

IMATGES / Placa de vidre / Negatiu



paisatge de marina

Paisatge de marina amb Sa Boadella.

1930 ca

302.037.22

IMATGES / Placa de vidre / Negatiu



paisatge de marina

Paisatge de marina amb Sa Boadella.

1930 ca

302.037.24

IMATGES / Placa de vidre / Negatiu



paisatge de marina

Paisatge de marina amb Sa Boadella.

1930 ca

302.037.27

IMATGES / Placa de vidre / Negatiu



paisatge de marina

Paisatge de marina amb Sa Boadella.

1930 ca

302.037.29

IMATGES / Placa de vidre / Negatiu

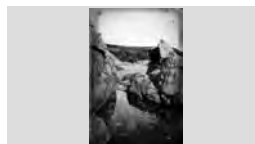

Paisatge de marina

FONS PATRIMONIALS

510 MARTÍNEZ - PLANAS

000

SS 510.000.700

700 IMATGES / / /

CONTINGUT

ANYS / TIPOL. DOCUM.

ST

FOTO

Paisatge de marina amb Sa Boadella.

1930 ca

302.038.002

IMATGES / Placa de vidre /
Negatiu



Paisatge de marina

Paisatge de marina amb Sa Boadella.

1930 ca

302.038.04

IMATGES / Placa de vidre /
Negatiu

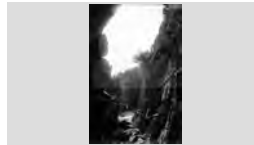

roca de sa boadella

Paisatge de marina amb Sa Boadella. En primer terme, unes roques d'aquella zona.

1950 ca

304.010.40

IMATGES / Paper fotogràfic /
Negatiu



paisatge de marina amb sa boadella

Paisatge de marina amb Sa Cala LLevadó. En la imatge es pot veure també una barca amb un pescador.

1920 ca

304.008.13

IMATGES / Pel·lícula / Negatiu



sa cala llevadó

Paisatge de marina amb Sa Caleta i la coneguda roca d'Es Vano. Al fons, la població de Lloret de Mar.

1950 ca

305.007.12

IMATGES / Pel·lícula / Negatiu



sa caleta i es vano

Paisatge de marina amb Sa Caleta i la coneguda roca d'Es Vano. Al fons, la població de Lloret de Mar.

1950 ca

305.007.12

IMATGES / Pel·lícula / Negatiu

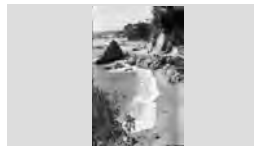

sa caleta i es vano

Paisatge de marina amb Sa Caleta i la coneguda roca d'Es Vano. Al fons, la població de Lloret de Mar.

1950 ca

305.007.12

IMATGES / Pel·lícula / Negatiu



paisatge de maRina de sa CALETA

Paisatge de marina amb Sa Caleta. Al fons, vista general de Lloret de Mar.

1930 ca

303.001.13

IMATGES / Placa de vidre /
Negatiu



paisatge de marina

Paisatge de marina amb Sa Caleta. Es pot veure una barca dins de l'aigua amb uns pescadors, mentre que la

1950 ca

303.038.07

IMATGES / Pel·lícula / Negatiu

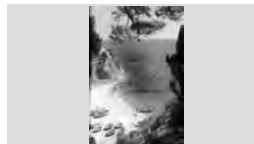

sa caleta

FONS PATRIMONIALS

510 MARTÍNEZ - PLANAS

000

SS 510.000.700

700 IMATGES / / /

CONTINGUT

ANYS / TIPOL. DOCUM.

ST

FOTO

Paisatge de marina amb Sa Goita i al fons Es Bullens.
En primer terme es pot veure un artístic pi.

1940 ca

303.011.11

IMATGES / Placa de vidre /
Negatiu



paisatge de marina amb sa goita

Paisatge de marina amb Sa Goita i al fons Es Bullens.
En primer terme es pot veure un artístic pi.

1950 ca

304.010.42

IMATGES / Paper fotogràfic /
Negatiu



sa goita i al fons es bullens

Paisatge de marina amb Sa Negra, al Llorell, terme de
Tossa de Mar en un dia de mar en calma.

1930 ca

304.008.08

IMATGES / Pel·lícula / Negatiu



paisatge de marina

Paisatge de marina amb Santa Cristina i la seva platja.
Tamé es pot veure l'interior, amb les terres de conreu i

1930 ca

304.008.001

IMATGES / Placa de vidre /
Negatiu



paisatge de marina amb santa cristina

Paisatge de marina amb tota la perspectiva de Sa Punta
Marinera i Cala Banyes.

1920 ca

304.008.09

IMATGES / Pel·lícula / Negatiu



sa punta marinera i cala banys

Paisatge de marina amb una imatge des de l'interior de
Sa Cova Fonda.

1930 ca

303.007.27

IMATGES / Placa de vidre /
Negatiu



paisatge de marina

Paisatge de marina amb unes grans roques que entren
terra endins i amaguen una petita platja amb barques.

1930 ca

304.003.47

IMATGES / Pel·lícula / Negatiu



paisatge de marina

Paisatge de marina camí cap a Sa Boadella, sota Can
Roviralta, amb les roques que entren dins del mar.

1930 ca

302.007.24

IMATGES / Placa de vidre /
Negatiu



paisatge de marina

Paisatge de marina d' Es Bullens, amb roques que
entren dins del mar.

1930 ca

302.007.21

IMATGES / Placa de vidre /
Negatiu

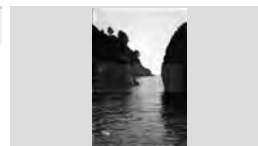

paisatge de marina

FONS PATRIMONIALS

510 MARTÍNEZ - PLANAS

000

SS 510.000.700

700 IMATGES / / /

CONTINGUT

ANYS / TIPOL. DOCUM.

ST

FOTO

Paisatge de marina d' Es Frares, amb roques arrodonides que entren dins del mar.

1930 ca

302.008.002

IMATGES / Placa de vidre / Negatiu



paisatge de marina es frares

Paisatge de marina d'una costa catalana sense identificar, amb unes roques a primer i a últim terme i al

1920 ca

304.003.31

IMATGES / Pel·lícula / Negatiu



paisatge de marina

Paisatge de marina d'una petita cala sense identificar.

1930 ca

319.015.20

IMATGES / Pel·lícula / Negatiu



paisatge de marina

Paisatge de marina de Cala Banys, de gran bellesa, amb les roques entrant dins del mar.

1930 ca

303.012.06

IMATGES / Placa de vidre / Negatiu



paisatge de marina

Paisatge de marina de Cala Banys.

1930 ca

302.032.04

IMATGES / Placa de vidre / Negatiu



paisatge de marina

Paisatge de marina de Cala Trons amb una gran panoràmica, on es veuen les imponents roques i el mar.

1930 ca

302.008.03

IMATGES / Placa de vidre / Negatiu



paisatge de marina

Paisatge de marina de Canyelles amb la platja de Sa Somera al fons.

1930 ca

302.031.08

IMATGES / Placa de vidre / Negatiu

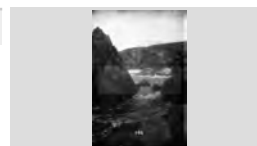

paisatge de marina

Paisatge de marina de Fenals, vist des del costat de llevant.

1930 ca

302.032.05

IMATGES / Placa de vidre / Negatiu

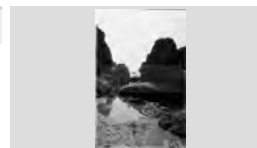

paisatge de marina

Paisatge de marina de la Cala Trons, i a sobre la urbanització de La Mongoda.

1950 ca

303.029.06

IMATGES / Placa de vidre / Negatiu



paisatge de marina

FONS PATRIMONIALS

510 MARTÍNEZ - PLANAS

000

SS 510.000.700

700 IMATGES / / /

CONTINGUT

ANYS / TIPOL. DOCUM.

ST

FOTO

Paisatge de marina de la Cala Trons, i a sobre la urbanització de La Mongoda.

1950 ca

304.011.06

IMATGES / Paper fotogràfic / Negatiu



paisatge de marina amb cala trons

Paisatge de marina de la costa catalana sense identificar. Es veu el mar en primer terme, i al fons les

1920 ca

304.003.28

IMATGES / Pel·lícula / Negatiu



paisatge de marina

Paisatge de marina de Sa Boadella des del costat de garbí, amb les roques que entren dins del mar.

1930 ca

302.007.23

IMATGES / Placa de vidre / Negatiu



paisatge de marina

Paisatge de marina de Sa Boadella, amb les roques que entren dins del mar.

1930 ca

302.007.22

IMATGES / Placa de vidre / Negatiu



paisatge de marina

Paisatge de marina de Tossa de Mar. Es poden veure unes roques i al mig una barca i el pescador,

1950 ca

303.029.07

IMATGES / Placa de vidre / Negatiu



paisatge de marina

Paisatge de marina de Tossa de Mar. Es poden veure unes roques i al mig una barca i el pescador,

1950 ca

304.010.45

IMATGES / Paper fotogràfic / Negatiu



paisatge de marina de tossa de mar

Paisatge de marina del terme de Tossa de Mar, en un dia de mar en calma.

1930 ca

303.037.59

IMATGES / Pel·lícula / Negatiu



paisatge de marina

Paisatge de marina des d'una obertura del castell de Tossa en ruïnes. Des d'aquí es pot veure el mar i les

1930 ca

304.003.48

IMATGES / Pel·lícula / Negatiu

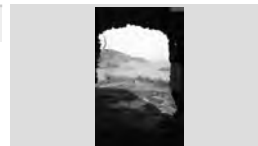

paisatge de marina des del castell de tossa

Paisatge de marina des de Es Frares. En primer terme, el pintoresc tronc d'un pi.

1940 ca

303.010.24

IMATGES / Placa de vidre / Negatiu

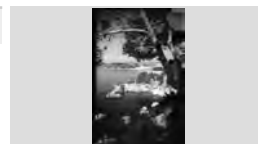

paisatge de marina

FONS PATRIMONIALS

510 MARTÍNEZ - PLANAS

000

SS 510.000.700

700 IMATGES / / /

CONTINGUT

ANYS / TIPOL. DOCUM.

ST

FOTO

Paisatge de marina des de la zona de Sa Caleta, on es veu la població de Lloret de Mar en segon terme.

1925 ca

303.015.10

IMATGES / Placa de vidre / Negatiu



paisatge de marina des de la zona de sa caleta

Paisatge de marina des de la zona de Sa Caleta, on es veu la població de Lloret de Mar en segon terme.

1925 ca

317.004.034

IMATGES / Paper fotogràfic / Positiu



Mar moguda

Paisatge de marina des de Sa Boadella. Al fons, Santa Cristina

1930 ca

303.003.10

IMATGES / Placa de vidre / Negatiu



paisatge de marina

Paisatge de marina des de Sa Boadella. Al fons, Santa Cristina.

1950 ca

326.031.009

IMATGES / Paper fotogràfic / Positiu



Paisatge de marina des de Sa Boadella

Paisatge de marina des de Sa Caleta, amb el mar molt mogut per les ones i una vista general de Lloret de Mar

1916 ca

303.014.10

IMATGES / Placa de vidre / Negatiu



paisatge de marina

Paisatge de marina des de Santa Cristina. Al fons, Can Roviralta

1930 ca

303.003.05

IMATGES / Placa de vidre / Negatiu



paisatge de marina

Paisatge de marina des del turó rodó. Es pot veure al fons una vista general de Lloret de Mar.

1946 ca

303.007.24

IMATGES / Placa de vidre / Negatiu



paisatge de marina des del turó rodó

Paisatge de marina des Frares . Es pot veure la bellesa de les roques entrant al mar.

1930 ca

303.011.03

IMATGES / Placa de vidre / Negatiu



paisatge de marina

Paisatge de marina en un dia de mar moguda. Es pot veure Es Gurugú al fons.

1920 ca

304.008.12

IMATGES / Pel·lícula / Negatiu

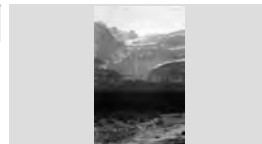

es gurugú

FONS PATRIMONIALS

510 MARTÍNEZ - PLANAS

000

SS 510.000.700

700 IMATGES / / /

CONTINGUT

ANYS / TIPOL. DOCUM.

ST

FOTO

Paisatge de marina en un dia de mar moguda. Es tracta de les roques de Canyelles, concretament Es Bullens.

1930 ca

304.010.18

IMATGES / Paper fotogràfic / Negatiu



paisatge de marina amb es bullens

Paisatge de marina en un dia de tempesta, amb el mar molt mogut que xoca amb les roques.

1930 ca

303.015.09

IMATGES / Placa de vidre / Negatiu



paisatge de marina

Paisatge de marina en un dia de tempesta, amb les ones xocant amb violència contra les roques.

1916 ca

303.014.05

IMATGES / Placa de vidre / Negatiu

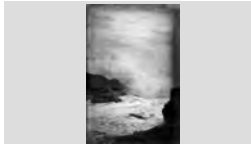

paisatge de marina en un dia de tempesta

Paisatge de marina en un dia de temporal en la platja de Fenals, on es veu les ones que xoquen en les roques.

1930 ca

302.008.05

IMATGES / Placa de vidre / Negatiu



paisatge de marina en un dia de temporal

Paisatge de marina i pescadors, amb gent cosint les xarxes. La nena asseguda és la filla del Cubano, la

1950 ca

304.010.19

IMATGES / Paper fotogràfic / Negatiu



paisatge de marina amb sa caleta

Paisatge de marina on es pot veure la platja de Fenals, amb Ses Illetes, a primer terme.

1920 ca

303.023.22

IMATGES / Placa de vidre / Negatiu



paisatge de marina

Paisatge de marina on es pot veure la platja de Fenals, amb Ses Illetes, a primer terme.

1950 ca

326.031.008

IMATGES / Paper fotogràfic / Positiu



Ses Illetes, a Fenals

Paisatge de marina on es pot veure les roques escarpades i el mar al fons. En primer terme, un pi

1930 ca

302.008.08

IMATGES / Placa de vidre / Negatiu

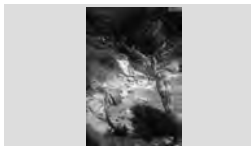

paisatge de marina

Paisatge de marina on es veu roques i mar, i una barca amb tres persones en el seu interior a Sa Cova des

1930 ca

302.007.25

IMATGES / Placa de vidre / Negatiu



paisatge de marina

FONS PATRIMONIALS

510 MARTÍNEZ - PLANAS

000 **SS** 510.000.700

700 IMATGES / / /

CONTINGUT

ANYS / TIPOL. DOCUM.

ST

FOTO

Paisatge de marina on es veuen les escarpades roques tot formant una original forma i a dalt els pins d'en Citre.

1930 ca

303.038.44

IMATGES / Pel·lícula / Negatiu

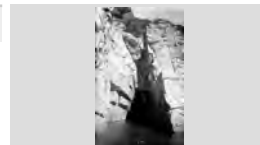

paisatge de marina des dels pins d'en citre

Paisatge de marina on es veuen roques i mar.

1930 ca

302.008.12

IMATGES / Placa de vidre / Negatiu



paisatge de marina

Paisatge de marina per identificar. Es veu unes roques a cada costat de la imatge, i al mig el mar.

1930 ca

303.037.51

IMATGES / Pel·lícula / Negatiu

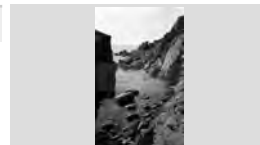

paisatge de marina

Paisatge de marina pujant al castell. Es pot veure alguns xalets a la muntanya, com Can Santacana, Can Macià i

1948 ca

303.007.23

IMATGES / Placa de vidre / Negatiu



paisatge de marina des de la pujada al castell d'en plaja

Paisatge de marina que mostra la Cala Es Frares, amb un artístic pi ja desaparegut.

1930 ca

302.002.10

IMATGES / Placa de vidre / Negatiu



paisatge de marina

Paisatge de marina que mostra la platja de la zona del darrere del Castell d'en Plaja.

1930 ca

303.011.06

IMATGES / Placa de vidre / Negatiu



paisatge de marina des del darrere del castell d'en plaja

Paisatge de marina que mostra la platja de la zona del darrere del Castell d'en Plaja.

1930 ca

326.031.043

IMATGES / Paper fotogràfic / Positiu



Vista des de Sa Caleta

Paisatge de marina que mostra la platja de Santa Cristina al fons, i en primer terme S'Agulla.

1930 ca

303.023.002

IMATGES / Placa de vidre / Negatiu

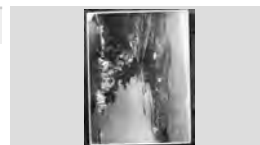

paisatge de marina

Paisatge de marina sense identificar, amb les roques i el mar en primer terme i unes poques cases a la llunyania.

1930 ca

304.004.002

IMATGES / Pel·lícula / Negatiu



paisatge de marina

FONS PATRIMONIALS

510 MARTÍNEZ - PLANAS

000

SS 510.000.700

700 IMATGES / / /

CONTINGUT

ANYS / TIPOL. DOCUM.

ST

FOTO

Paisatge de marina sense identificar, amb una mar molt calmada i unes roques que entren dins d'ella.

1930 ca

319.014.002

IMATGES / Placa de vidre / Negatiu



paisatge de marina

Paisatge de marina sense identificar, amb unes escarpades roques que deixen entreveure una estreta

1930 ca

304.003.40

IMATGES / Pel·lícula / Negatiu

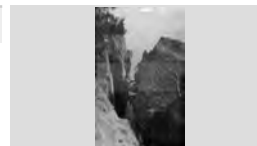

paisatge de marina

Paisatge de marina sense identificar, amb unes escarpades roques que s'aixequen de dins l'aigua, en un

1930 ca

304.003.42

IMATGES / Pel·lícula / Negatiu

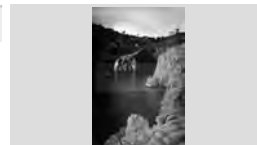

paisatge de marina

Paisatge de marina sense identificar, amb uns pins a primer terme i al fons les roques i el mar.

1930 ca

304.003.37

IMATGES / Pel·lícula / Negatiu

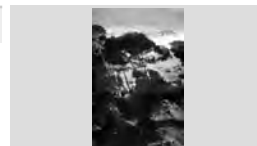

paisatge de marina

Paisatge de marina sense identificar, amb uns pins en un nivell superior en primer terme, i al fons el mar.

1930 ca

304.003.39

IMATGES / Pel·lícula / Negatiu

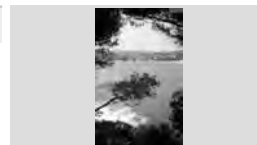

paisatge de marina sense identificar

Paisatge de marina sense identificar, en un dia de tempesta.

1945 ca

303.003.14

IMATGES / Placa de vidre / Negatiu



paisatge de marina sense identificar

Paisatge de marina sense identificar, on es veuen unes roques i el mar bastant mogut.

1920 ca

304.003.32

IMATGES / Pel·lícula / Negatiu



paisatge de marina

Paisatge de marina sense identificar, vist des d'un nivell superior, on es poden veure uns pins en primer terme, i

1930 ca

304.003.38

IMATGES / Pel·lícula / Negatiu



paisatge de marina

Paisatge de marina sense identificar, vista des d'un nivell superior. En primer terme es veuen unes roques

1930 ca

304.003.41

IMATGES / Pel·lícula / Negatiu

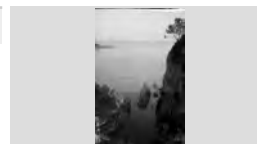

paisatge de marina

FONS PATRIMONIALS

510 MARTÍNEZ - PLANAS

000

SS 510.000.700

700 IMATGES / / /

CONTINGUT

ANYS / TIPOL. DOCUM.

ST

FOTO

Paisatge de marina sense identificar.

1930 ca

304.014.13

IMATGES / Paper fotogràfic /
Negatiu



paisatge de marina

Paisatge de marina sense identificar. En primer terme es veu la sorra d'una apartada caleta entre roques.

1930 ca

303.037.055

IMATGES / Pel·lícula / Negatiu

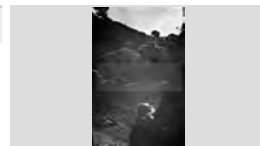

paisatge de marina

Paisatge de marina sense identificar. Es pot veure les roques a cada costat de la imatge i al mig una entrada

1930 ca

304.003.36

IMATGES / Pel·lícula / Negatiu

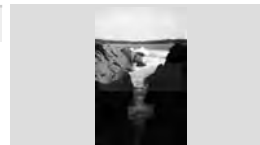

paisatge de marina

Paisatge de marina sense identificar. Es veu el mar tranquil que banya la sorra, entre dues roques.

1930 ca

303.037.62

IMATGES / Pel·lícula / Negatiu

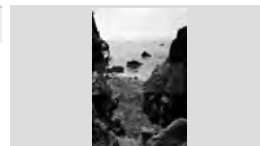

paisatge de marina sense identificar

Paisatge de marina sense identificar. Es veu en primer terme el mar que es belluga per un laberint de roques.

1930 ca

303.037.54

IMATGES / Pel·lícula / Negatiu



paisatge de marina sense identificar

Paisatge de marina sense identificar. Segurament no és de Lloret de Mar.

1930 ca

302.032.11

IMATGES / Placa de vidre /
Negatiu



paisatge de marina

Paisatge de marina sense identificar. Sembla que no és Lloret de Mar.

1930 ca

302.032.10

IMATGES / Placa de vidre /
Negatiu



paisatge de marina

Paisatge de marina sense identificar, en un dia de mar brava. Es pot veure l'aigua xocar contra les roques, i

1930 ca

304.003.43

IMATGES / Pel·lícula / Negatiu

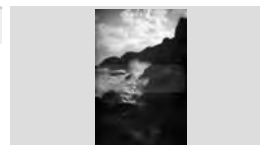

paisatge de marina

Paisatge de marina, amb "Es Gurugú" i les escales que condueixen a Cala Banyes.

1930 ca

302.001.15

IMATGES / Placa de vidre /
Negatiu



paisatge de marina

FONS PATRIMONIALS

510 MARTÍNEZ - PLANAS

000

SS 510.000.700

700 IMATGES / / /

CONTINGUT

ANYS / TIPOL. DOCUM.

ST

FOTO

Paisatge de marina, amb el castell de Sant Joan al fons i la població de Lloret.

1920 ca

303.014.001

IMATGES / Placa de vidre / Negatiu



paisatge de marina

Paisatge de marina, amb el Freu d'es Bot i al fons el Castell de Sant Joan.

1930 ca

302.032.002

IMATGES / Placa de vidre / Negatiu



paisatge de marina

Paisatge de marina, amb el Freu d'es Bot i s'Agulla.

1930 ca

302.032.09

IMATGES / Placa de vidre / Negatiu

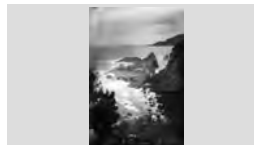

paisatge de marina

Paisatge de marina, amb Es Frares.

1930 ca

303.029.19

IMATGES / Placa de vidre / Negatiu



paisatge de marina

Paisatge de marina, amb Es Gurugú en primer terme. Imatge des de les roques pertanyents al terme de

1930 ca

303.011.001

IMATGES / Placa de vidre / Negatiu



paisatge de marina

Paisatge de marina, amb Freu d'es Bot.

1930 ca

302.032.06

IMATGES / Placa de vidre / Negatiu



paisatge de marina

Paisatge de marina, amb Freu d'es Bot.

1930 ca

302.032.07

IMATGES / Placa de vidre / Negatiu



paisatge de marina

Paisatge de marina, amb l'aigua del mar bastant moguda, formant escuma. Sembla tractar-se de la zona

1930 ca

303.014.16

IMATGES / Placa de vidre / Negatiu



paisatge de marina

Paisatge de marina, amb l'espectacularitat de les abruptes roques entrant al mar. Fotografia des dels Pins

1930 ca

303.012.04

IMATGES / Placa de vidre / Negatiu

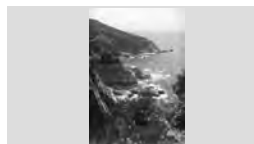

paisatge de marina

FONS PATRIMONIALS

510 MARTÍNEZ - PLANAS

000

SS 510.000.700

700 IMATGES / / /

CONTINGUT

ANYS / TIPOL. DOCUM.

ST

FOTO

Paisatge de marina, amb la Cala d'en Serrahima i al fons la Punta de s'Agulla. Es veu una barca en primer

1930 ca

302.032.03

IMATGES / Placa de vidre / Negatiu



paisatge de marina

Paisatge de marina, amb la Cala d'en Serrahima i les roques anomenades Ses Illetes.

1930 ca

302.032.001

IMATGES / Placa de vidre / Negatiu



paisatge de marina

Paisatge de marina, amb la platja de Canyelles i Es Safareig, en primer terme.

1930 ca

303.029.08

IMATGES / Placa de vidre / Negatiu



paisatge de marina

Paisatge de marina, amb la platja de Fenals des de Llevant i la torreta de l'aigua pintada de rosa.

1920 ca

303.023.23

IMATGES / Placa de vidre / Negatiu



paisatge de marina

Paisatge de marina, amb la Roca Blanca de Fenals, i uns nens a les roques, en primer terme. Semblen ser els

1930 ca

302.032.08

IMATGES / Placa de vidre / Negatiu

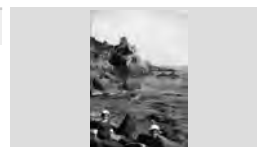

paisatge de marina

Paisatge de marina, amb roques i mar. Es tracta la platja de Canyelles però tirant cap a Tossa.

1930 ca

302.001.14

IMATGES / Placa de vidre / Negatiu



paisatge de marina

Paisatge de marina, amb Sa Boadella -segons caps que contenia la placa-

1930 ca

302.038.001

IMATGES / Placa de vidre / Negatiu



paisatge de marina

Paisatge de marina, amb Sa Porrassa a primer terme.

1930 ca

302.031.07

IMATGES / Placa de vidre / Negatiu



paisatge de marina

Paisatge de marina, amb una barca a Sot des Burros amb dos homes a dintre, el de l'esquerra és mossèn

1930 ca

302.016.002

IMATGES / Placa de vidre / Negatiu



paisatge de marina amb mossèn mundet

FONS PATRIMONIALS

510 MARTÍNEZ - PLANAS

000

SS 510.000.700

700 IMATGES / / /

CONTINGUT

ANYS / TIPOL. DOCUM.

ST

FOTO

Paisatge de marina, amb una barca a Sot des Burros amb dos homes a dintre, el de l'esquerra és mossèn

1930 ca

319.018.29

IMATGES / Paper fotogràfic / Negatiu



paisatge de marina amb mossèn mundet

Paisatge de marina, amb una copa d'un pi d'en Citre en primer terme, i al fons, el mar i les roques, destacant la

1930 ca

303.012.05

IMATGES / Placa de vidre / Negatiu



paisatge de marina

Paisatge de marina, amb una gran quantitat de roques dins del mar, que doten al paratge de gran bellesa.

1930 ca

303.012.07

IMATGES / Placa de vidre / Negatiu



paisatge de marina

Paisatge de marina, amb unes elevades roques prop de la costa.

1930 ca

302.007.19

IMATGES / Placa de vidre / Negatiu

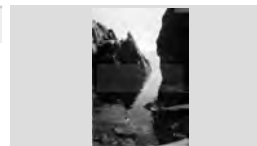

paisatge de marina

Paisatge de marina, amb unes impressionants roques que entren fins al mar. No és terme de Lloret, sembla

1930 ca

303.010.09

IMATGES / Placa de vidre / Negatiu



paisatge de marina

Paisatge de marina, on es veu les roques que entren dins del mar, sobresortint Es Paraigua, i al fons vinyes.

1930 ca

302.008.001

IMATGES / Placa de vidre / Negatiu



paisatge de marina

Paisatge de marina, on es pot veure l'aigua del mar xocant amb força contra les roques.

1930 ca

303.015.001

IMATGES / Placa de vidre / Negatiu



paisatge de marina

Paisatge de marina, sembla la zona de Santa Cristina.

1920 ca

302.033.12

IMATGES / Placa de vidre / Negatiu



paisatge de marina

Paisatge de marina, a Es Frares, amb un mar molt mogut xocant contra les roques.

1930 ca

303.014.12

IMATGES / Placa de vidre / Negatiu



paisatge de marina

FONS PATRIMONIALS

510 MARTÍNEZ - PLANAS

000 SS 510.000.700

700 IMATGES / / /

CONTINGUT

ANYS / TIPOL. DOCUM.

ST

FOTO

Paisatge de marina, a primer terme les roques de Sa Tortuga, a terme mig Sa Goita i al fons Es Bullens.

1930 ca

302.007.26

IMATGES / Placa de vidre / Negatiu



paisatge de marina

Paisatge de marina, amb el mar entre dues grans roques.

1930 ca

303.014.15

IMATGES / Placa de vidre / Negatiu



paisatge de marina

Paisatge de marina. Sembla que no pertany a Lloret de Mar.

1930 ca

302.030.28

IMATGES / Placa de vidre / Negatiu

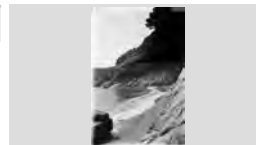

paisatge de marina

Paisatge de muntanya de la població de Miraflores, amb uns horts conreats i alguns camps. Al fons, les

1910 ca

304.004.34

IMATGES / Pel·lícula / Negatiu



paisatge de muntanya de miraflores

Paisatge de muntanya sense identificar, amb una vegetació molt rica i unes cases escampades per les

1930 ca

304.009.06

IMATGES / Pel·lícula / Negatiu



paisatge de muntanya

Paisatge de muntanya, amb un suro en primer terme i un camí de terra que condueix a uns espais tancats amb

1920 ca

319.009.09

IMATGES / Placa de vidre / Negatiu



can ribalaigua

Paisatge de natura de Miraflores, amb un carro proper a un tancat d'una propietat particular. Al fons, la

1910 ca

304.004.16

IMATGES / Pel·lícula / Negatiu



paisatge de natura de miraflores

Paisatge de roques i mar amb Es Paraigües en primer terme, i Sa Cala Gran en tot el conjunt.

1930 ca

303.038.22

IMATGES / Pel·lícula / Negatiu

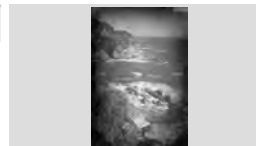

sa cala gran i en primer terme, es paraigües

Paisatge de roques i mar des de Sa Cova des Falsies. En primer terme es pot veure la punxa davantera del

1930 ca

303.038.09

IMATGES / Pel·lícula / Negatiu

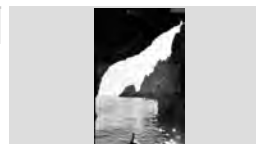

sa cova des falsies

FONS PATRIMONIALS

510 MARTÍNEZ - PLANAS

000

SS 510.000.700

700 IMATGES / / /

CONTINGUT

ANYS / TIPOL. DOCUM.

ST

FOTO

Paisatge de roques i mar en un dia de tempesta, on es pot veure les ones xocant violentament contra les

1930 ca

303.038.14

IMATGES / Pel·lícula / Negatiu



Paisatge de roques i mar en un dia de tempesta

Paisatge de roques i mar en una zona de la costa de Tossa de Mar on es pot veure el fort desnivell entre la

1930 ca

319.015.23

IMATGES / Pel·lícula / Negatiu



roques i mar

Paisatge de roques i mar sense identificar, en un dia de mar en calma.

1930 ca

303.038.17

IMATGES / Pel·lícula / Negatiu



paisatge de roques i mar sense identificar

Paisatge de roques i mar sense identificar.

1930 ca

303.038.15

IMATGES / Pel·lícula / Negatiu



paisatge de roques i mar

Paisatge de Sa Boadella, amb les roques a primer terme.

1930 ca

302.031.001

IMATGES / Placa de vidre / Negatiu



paisatge de marina

Paisatge urbà. Vista exterior diürna de la celebració de Diumenge de Rams a la Plaça de l' Església. A

1915 ca

302.032.25

IMATGES / Placa de vidre / Negatiu



Paisatge urbà. Vista exterior diürna. Plaça de la Torre i carrer d' Enric Prat de la Riba després d'una nevada i

1940 ca.

302.010.11

IMATGES / Placa de vidre / Negatiu

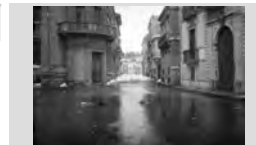

Paisatge. Vista exterior diürna de la façana principal del *Real Hospicio del Ave María y San Fernando* a Madrid,

1910 ca

303.020.001

IMATGES / Placa de vidre / Negatiu

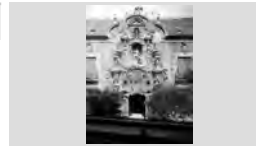

Paisatge. Vista exterior diürnat del pati d'una casa senyorial, Can Conti, propietat de Francesc Riera,

1930 ca

302.009.20

IMATGES / VIDRE / FOTOGRAFIA

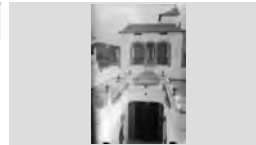

FONS PATRIMONIALS

510 MARTÍNEZ - PLANAS

000

SS 510.000.700

700 IMATGES / / /

CONTINGUT

ANYS / TIPOL. DOCUM.

ST

FOTO

Palacio de Cristal, al Parc del Retiro de Madrid.

1910 circa

303.019.24

IMATGES / Placa de vidre /
Negatiu



Madrid : Palacio de Cristal.

Palacio de Cristal, al Parc del Retiro de Madrid.

1930 ca

302.018.14

IMATGES / Placa de vidre /
Negatiu



palacio de cristal, al retiro

Palauet de la zona de Madrid. Hi ha arcs de ferradura en l'edifici, típic de l'art islàmic.

1920 ca

302.023.09

IMATGES / Placa de vidre /
Negatiu



palauet de la zona de madrid

Palmeres del Passeig de mossèn Jacint Verdaguer i Bar Garbí més enllà, amb les seves taules i cadires exteriors

1950 ca

305.007.14

IMATGES / Pel·lícula / Negatiu



palmeres i bar garbí

Palmeres i plàtans del Passeig de mossèn Jacint Verdaguer en un dia d'hivern. Al fons es pot veure

1920 ca

304.008.06

IMATGES / Pel·lícula / Negatiu



edifici de l'ajuntament

Palmeres, bancs i Bar Garbí, en el Passeig de mossèn Jacint Verdaguer. Hi ha uns nens asseguts en el banc

1950 ca

305.007.15

IMATGES / Pel·lícula / Negatiu



palmeres del passeig i bar garbí

Pameres del Passeig mossèn Jacint Verdaguer. També hi ha faroles, bancs i jardineres que embelleixen l'espai.

1950 ca

305.007.14

IMATGES / Pel·lícula / Negatiu



palmeres del passeig mossèn jacint verdaguer

Pameres del Passeig mossèn Jacint Verdaguer. També hi ha faroles, bancs i jardineres que embelleixen l'espai.

1950 ca

305.007.14

IMATGES / Pel·lícula / Negatiu



palmeres del passeig de mossèn jacint verdaguer

Panoràmica de Es Frares i el Castell d'en Plaja. Al fons es deixa entreveure part de la població de Lloret, amb

1940 ca

303.029.24

IMATGES / Placa de vidre /
Negatiu



es frares, darrere del castell d'en plaja

FONS PATRIMONIALS

510 MARTÍNEZ - PLANAS

000 SS 510.000.700

700 IMATGES / / /

CONTINGUT

ANYS / TIPOL. DOCUM.

ST

FOTO

Panoràmica de la població costanera de Sant Feliu de Guíxols, des d'un bar porticat que dóna al mar.

1950 ca

303.034.002

IMATGES / Placa de vidre / Negatiu



panoràmica de sant feliu de guíxols

Panoràmica des de l'Ajuntament del Xiringuito Pati Blau en primer terme, amb les seves taules i cadires a

1925 ca

319.018.23

IMATGES / Paper fotogràfic / Negatiu



el xiringuito pati blau i els banys pelegrí

Panteó Casanovas i Terrats (1901-03), realitzat per A. Gallissà

1901 ca

302.019.14

IMATGES / Placa de vidre / Negatiu



panteo casanovas i terrats

Panteó Cabañas, realitzat el 1902 per V. Artigas amb pedra de Montjuïc.

1902 ca

302.019.16

IMATGES / Placa de vidre / Negatiu

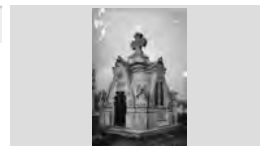

panteó cabañas

Panteó Costa i Macià (1896-1904), realitzat per J. Puig i Cadafalch al cementiri de Lloret de Mar.

1900 ca

302.019.12

IMATGES / Placa de vidre / Negatiu



panteó costa i macià

Panteó Esqueu i Vilallonga (1904-09) i en un nivell inferior el sarcòfag.

1904 ca

302.019.11

IMATGES / Placa de vidre / Negatiu

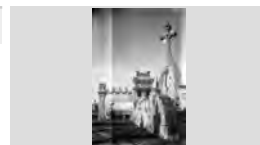

panteó esqueu i vilallonga

Paratge boscos enturonat del terme de Lloret de Mar, amb un rètol a la part inferior dreta il·legible.

1940 ca

500.025.089

IMATGES / digital / Digital

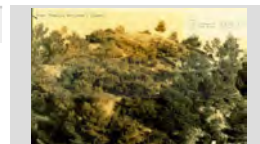

Paratge boscos enturonat

Paratge boscos enturonat del Turó Rodó, amb un rètol a la part inferior dreta il·legible.

1940 ca

500.025.096

IMATGES / digital / Digital



Paratge boscos enturonat

Paratge d'escarpades muntanyes dins del Parc Natural del Monasterio de Piedra de Saragossa

1920 ca

304.002.58

IMATGES / Pel·lícula / Negatiu

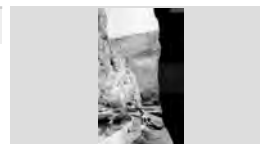

parc natural del monasterio de piedra de saragossa

FONS PATRIMONIALS

510 MARTÍNEZ - PLANAS

000

SS 510.000.700

700 IMATGES / / /

CONTINGUT

ANYS / TIPOL. DOCUM.

ST

FOTO

Paratge de Miraflores, a Madrid. Es veu un camí veïnal que porta cap a la part alta de la població.

1930 ca

302.037.18

IMATGES / Placa de vidre / Negatiu



paratge de miraflores

Parc d'atraccions possiblement de Madrid, amb unes muntanyes russes i aigua en la seva part inferior.

1920 ca

302.023.002

IMATGES / Placa de vidre / Negatiu



parc d'atraccions

Parc d'atraccions possiblement de Madrid, amb unes muntanyes russes i aigua en la seva part inferior.

1920 ca

319.021.03

IMATGES / PAPER / FOTOGRAFIA



parc d'atraccions

Parc de grans dimensions de la zona de Madrid. Al fons es pot veure una glorieta, envoltada de vegetació.

1920 ca

302.023.12

IMATGES / Placa de vidre / Negatiu



parc de la zona de Madrid

Parc de la zona de Madrid, amb molta vegetació.

1920 ca

302.023.15

IMATGES / Placa de vidre / Negatiu



parc de la zona de Madrid

Parc de la zona de Madrid, amb un pont i molta vegetació.

1920 ca

302.023.16

IMATGES / Placa de vidre / Negatiu



parc de la zona de Madrid

Parc de la zona de Madrid, on es veu un passeig amb unes baranes de fusta i uns bancs.

1930 ca

302.018.08

IMATGES / Placa de vidre / Negatiu



parc de la zona de Madrid

Parc de la zona de València, amb una esplanada a primer terme, i en segon un edifici envoltat d'arbres.

1930 ca

302.018.03

IMATGES / Placa de vidre / Negatiu



parc de la zona de València

Parc de la zona de València, amb una imponent font a primer terme que conté la pintada "Maura". En segon

1930 ca

302.018.04

IMATGES / Placa de vidre / Negatiu



parc de la zona de València

FONS PATRIMONIALS

510 MARTÍNEZ - PLANAS

000 SS 510.000.700

700 IMATGES / / /

CONTINGUT

ANYS / TIPOL. DOCUM.

ST

FOTO

Parc de Miraflores, envoltat d'arbres a cada costat, dotant al paisatge de frondositat, soledat i calma.

1920 ca 303.026.08

IMATGES / Placa de vidre / Negatiu

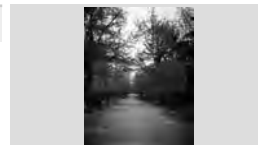

parc de miraflores

Parc del Retiro de Madrid, amb vegetació, baranes de fusta i arbres.

1930 ca 302.018.09

IMATGES / Placa de vidre / Negatiu



parc del retiro de madrid

Parc possiblement proper a Madrid, on es veu gran vegetació i un edifici que deixen veure els arbres, al

1926 ca 302.014.08

IMATGES / Placa de vidre / Negatiu



parc possiblement proper a madrid

Parella d'adults en una font, recollint aigua, ell assegut i ella apretant l'aixeta perquè flueixi l'aigua.

1910 ca 303.021.09

IMATGES / Placa de vidre / Negatiu

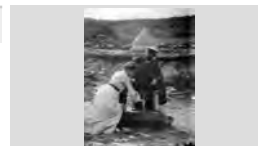

parella en una font

Parella d'estiuejants i una nena a la platja de Lloret sostenint tres tintoreres. Estan situats al costat d'un

1920 ca 500.025.316

IMATGES / digital / digital



Estiuejants sostenint tres tintoreres

Parella recolzats en una gran creu de pedra clavada al terra, a Miraflores. Ell està dret, mirant-la a ella, que està

1910 ca 303.020.12

IMATGES / Placa de vidre / Negatiu

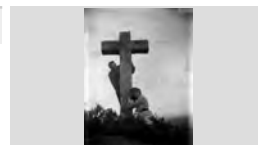

parella recolzats en una creu, a miraflores

Part d'un full de calendari on a mà esquerra hi figura el santoral i a la dreta la numeració corresponent al mes, el

1960 ca 305.007.20

IMATGES / Pel·lícula / Negatiu



full de calendari

Part d'una saleta d'una casa particular on hi ha una dona asseguda llegint. Mobles de mimbre, quadres,

1930 ca 302.001.05

IMATGES / Placa de vidre / Negatiu

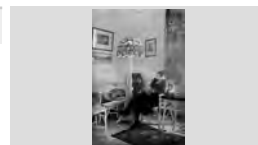

dona llegint en una saleta d'una casa particular

Part davantera d'un aparell ortopèdic, un sostenidor corporal fet en cuir i metall per tal de sostenir el cos

1920 ca 303.008.27

IMATGES / Placa de vidre / Negatiu

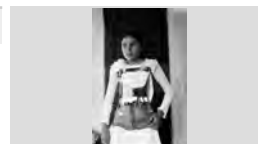

aparell ortopèdic

FONS PATRIMONIALS

510 MARTÍNEZ - PLANAS

000

SS 510.000.700

700 IMATGES / / /

CONTINGUT

ANYS / TIPOL. DOCUM.

ST

FOTO

Part de l'església de Sant Romà, amb un carro en primer terme i qui el porta, en Jaume Cubill.

1955 ca

304.013.09

IMATGES / Paper fotogràfic / Negatiu

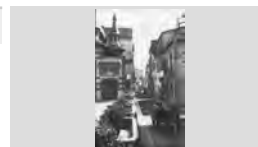

lateral de la església de sant romà

Part del carrer de la Vila, amb algunes de les seves façanes.

1930 ca

303.004.26

IMATGES / Placa de vidre / Negatiu



carrer de la vila

Part del cor de la Catedral d'Àvila, feta amb fusta de noguera del segle XVI, mostra escenes de sants, genis i

1920 ca

304.002.05

IMATGES / Pel·lícula / Negatiu

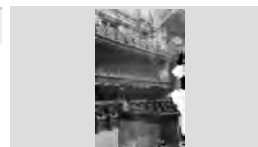

part del cor de la catedral d'àvila

Part del darrere d'un aparell ortopèdic, un sostenidor corporal fet en cuir i metall per tal de sostenir el cos

1920 ca

303.008.28

IMATGES / Placa de vidre / Negatiu

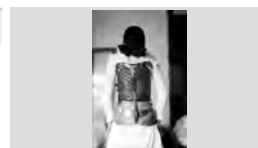

aparell ortopèdic

Part del menjador d'una casa modernista on els murs estan decorats amb pintures al fresc emmarcades per

1930 ca

302.001.07

IMATGES / Placa de vidre / Negatiu



detall menjador casa particular modernista

Part del retaule escultòric del Sepulcre del Tostado, a la Catedral d'Àvila . En aquella zona hi ha el deambulatori

1920 ca

304.001.54

IMATGES / Pel·lícula / Negatiu



sepulcre del tostado, a la catedral d'àvila

Part esquerra de l'hemicicle, d'estil purament modernista, i part de l'escenari del Palau de la Música.

1920 ca

326.033.008

IMATGES / Paper fotogràfic / Positiu

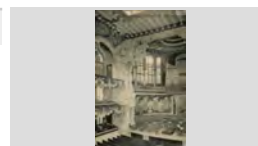

Hemicicle de l'Orfeó Català, actual Palau de la Música

Part lateral de l'església parroquial de Lloret de Mar, amb les teulades de les cases properes en primer

1930 ca

303.033.08

IMATGES / Placa de vidre / Negatiu

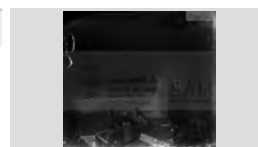

part lateral de l'església parroquial de lloret de mar

Part lateral de la casa Can Roviralta, envoltada de vegetació amb els anomenats jardins de Santa Clotilde

1940 ca

302.038.15

IMATGES / Placa de vidre / Negatiu



part lateral de can roviralta

FONS PATRIMONIALS

510 MARTÍNEZ - PLANAS

000 SS 510.000.700

700 IMATGES / / /

CONTINGUT

ANYS / TIPOL. DOCUM.

ST

FOTO

Part lateral del castell de Manzanares el Real, amb una imponent torre a l'extrem.

1910 ca

303.024.23

IMATGES / Placa de vidre / Negatiu

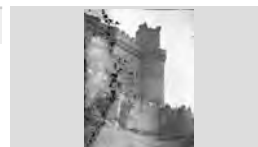

lateral del castell de manzanares el real

Part superior d'una façana d'una casa sense identificar.

1930 ca

302.039.15

IMATGES / Placa de vidre / Negatiu



façana d'una casa

Partit de waterpolo a la platja de Lloret, concretament Sa Caleta. Es poden veure dues porteries i els nedadors.

1930 ca

500.025.179

IMATGES / digital / digital



Partit de waterpolo a Sa Caleta

Partit de waterpolo dins de l'aigua del mar, davant la platja de Lloret, en motiu de la Festa Major. A la sorra el

1920 ca

303.010.18

IMATGES / Placa de vidre / Negatiu



partit de waterpolo al mar

Pas d'Ecce Homo, a l'església parroquial de Lloret de Mar.

1920 ca

302.033.18

IMATGES / Placa de vidre / Negatiu

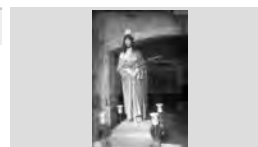

pas d'ecce homo

Pas de la Dolorosa, a l'església parroquial de Lloret de Mar

1920 ca

302.033.13

IMATGES / Placa de vidre / Negatiu

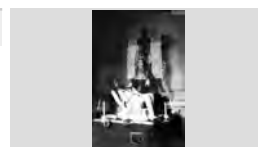

pas de la dolorosa, a l'església parroquial de lloret de

Pas de La Dolorosa, a l'església parroquial de Sant Romà. Es pot veure al Crist jacent mort al davant de la

1910 ca

303.023.19

IMATGES / Placa de vidre / Negatiu

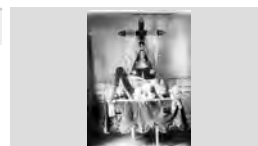

la dolorosa o marededéu dels dolors

Pas de Setmana Santa que mostra la imatge del Crist després de la flagelació. Amb ell hi ha també tres

1910 ca

303.023.21

IMATGES / Placa de vidre / Negatiu

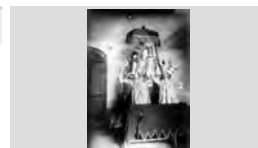

pas de setmana santa amb la imatge del crist flagelat

Pas del Sant Crist, a l'església parroquial de Sant Romà.

1920 ca

302.033.14

IMATGES / Placa de vidre / Negatiu

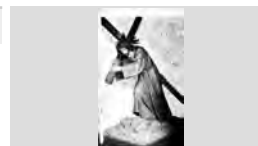

pas del sant crist, a l'església parroquial de lloret de mar

FONS PATRIMONIALS

510 MARTÍNEZ - PLANAS

000

SS 510.000.700

700 IMATGES / / /

CONTINGUT

ANYS / TIPOL. DOCUM.

ST

FOTO

Passadís de les habitacions del convent de les monges carmelites. Es veuen diverses monges a l'entrada de

1930 ca

302.004.001

IMATGES / Placa de vidre / Negatiu



passadís de les habitacions del convent de les monges

Passadís que condueix a les habitacions de les monges carmelites. Les monges estan cadascuna a la seva

1930 ca

302.004.23

IMATGES / Placa de vidre / Negatiu



passadís de les habitacions de les monges

Passeig de mossèn Jacint Verdaguer, amb palmeres encara petites, barques de vela i roca al fons sense el

1930 ca

302.006.25

IMATGES / Placa de vidre / Negatiu



vista parcial de lloret de mar des del passeig mossèn

Passeig Agustí Font inundat per la sorra vinguda a causa del temporal 2001. Es poden veure també bancs

2001 ca

326.032.051

IMATGES / Paper fotogràfic / Positiu



Temporal de l'11 de novembre de 2001

Passeig Agustí Font ple de sorra a causa del temporal 2001.

2001 ca

326.032.047

IMATGES / Paper fotogràfic / Positiu



Temporal de l'11 de novembre de 2001

Passeig Agustí Font, amb les cases que donen al mar i els arbres, encara petits.

1915 ca

319.019.06

IMATGES / Paper fotogràfic / Negatiu



passeig camprodon i arrieta

Passeig Camprodon i Arrieta amb les cases que donaven al mar i la zona del passeig, encara

1920 ca

302.035.16

IMATGES / Placa de vidre / Negatiu



passeig camprodon i arrieta

Passeig Camprodon i Arrieta amb les cases que donaven al mar i la zona del passeig, encara

1920 ca

319.019.05

IMATGES / Paper fotogràfic / Negatiu



passeig camprodon i arrieta

Passeig Camprodon i Arrieta amb els arbres característics i les façanes de les cases. La cúpula que

1930 ca

304.007.08

IMATGES / Pel·lícula / Negatiu



passeig camprodon i arrieta

FONS PATRIMONIALS

510 MARTÍNEZ - PLANAS

000

SS 510.000.700

700 IMATGES / / /

CONTINGUT

ANYS / TIPOL. DOCUM.

ST

FOTO

Passeig Camprodon i Arrieta amb els arbres característics i les façanes de les cases. La cúpula que

1930 ca

319.019.11

IMATGES / Paper fotogràfic / Negatiu



passeig camprodon i arrieta

Passeig Camprodon i Arrieta amb els arbres característics i les façanes de les cases. La cúpula que

1930 ca

319.019.27

IMATGES / Paper fotogràfic / Negatiu



passeig camprodon i aRRIETA

Passeig Camprodon i Arrieta amb la primera casa de la dreta, Can Terrades. Més lluny hi ha Can Coní.

1940 ca

303.037.17

IMATGES / Pel·lícula / Negatiu



passeig camprodon i arrieta

Passeig Camprodon i Arrieta amb les cases dels americanos a una banda i els avets a l'altra. S'observa

1930 ca

303.018.001

IMATGES / Placa de vidre / Negatiu



passeig camprodon i arrieta

Passeig Camprodon i Arrieta després del temporal de 1954. Es veu una barca arreconada al costat dels patis

1954 ca

302.035.06

IMATGES / Placa de vidre / Negatiu



passeig camprodon i arrieta després d'un temporal

Passeig Camprodon i Arrieta després del temporal de 1954. Es veu una barca arreconada al costat dels patis

1954 ca

319.019.18

IMATGES / Paper fotogràfic / Negatiu



passeig camprodon i arrieta després d'un temporal

Passeig Camprodon i Arrieta i les cases que donen pel darrere a aquest passeig, amb gent que hi passa i al

1910 ca

319.019.25

IMATGES / Paper fotogràfic / Negatiu



passeig camprodon i arrieta

Passeig Camprodon i Arrieta i les cases que donen pel darrere a aquest passeig, amb gent que hi passa i al

1910 ca

319.020.28

IMATGES / Paper fotogràfic / Negatiu



passeig camprodon i arrieta

Passeig Camprodon i Arrieta vist des de Can Garriga. Es poden veure barques de vela avarades a la platja.

1920 CA

304.007.11

IMATGES / Pel·lícula / Negatiu



passeig camprodon i arrieta vist des de can garriga

FONS PATRIMONIALS

510 MARTÍNEZ - PLANAS

000 **SS** 510.000.700

700 IMATGES / / /

CONTINGUT

ANYS / TIPOL. DOCUM.

ST

FOTO

Passeig Camprodon i Arrieta vist des de Can Garriga.
Es pot veure la platja i el Barri de Venècia.

1910 ca

304.008.002

IMATGES / Pel·lícula / Negatiu



passeig camprodon i arrieta vist des de can garriga

Passeig Camprodon i Arrieta, amb l'alternança de
palmeres i ciprés. Es veu també els primers xalets, fets

1930 ca

319.019.09

IMATGES / Paper fotogràfic /
Negatiu



passeig camprodon i arrieta

Passeig Camprodon i Arrieta, amb l'alternança de
palmeres i cuprés. Es veu també els primers xalets, fets

1930 ca

302.035.13

IMATGES / Placa de vidre /
Negatiu



passeig camprodon i arrieta

Passeig Camprodon i Arrieta, amb les façanes de les
cases a primer terme.

1930 ca

302.037.10

IMATGES / Placa de vidre /
Negatiu



passeig camprodon i arrieta

Passeig de mossèn Cinto amb les palmeres molt
crescudes i platja de Lloret amb algunes barques

1950 ca

326.031.049

IMATGES / Paper fotogràfic /
Positiu



Passeig i platja de Lloret

Passeig de Mossèn Cinto, on es veu les diferents
façanes de les cases.

1947

302.010.16

IMATGES / Placa de vidre /
Negatiu



passeig de mossèn ciinto verdaguer

Passeig de mossèn Jacint Verdaguer a l'estiu, amb els
arbres florits. Es poden veure algunes façanes, com la

1955 ca

303.007.28

IMATGES / Placa de vidre /
Negatiu



passeig de mossèn jacint verdaguer

Passeig de mossèn Jacint Verdaguer agafat des de
l'Ajuntament. Es pot veure les façanes de les cases i al

1930 ca

304.007.09

IMATGES / Pel·lícula / Negatiu



passeig de mossèn jacint verdaguer

Passeig de mossèn Jacint Verdaguer amb el castell de
Sant Joan al fons i platja de Lloret de Mar a l'esquerra.

1920 ca

302.037.002

IMATGES / Placa de vidre /
Negatiu



passeig de mossèn jacint verdaguer i platja de lloret

FONS PATRIMONIALS

510 MARTÍNEZ - PLANAS

000

SS 510.000.700

700 IMATGES / / /

CONTINGUT

ANYS / TIPOL. DOCUM.

ST

FOTO

Passeig de mossèn Jacint Verdaguer amb l'edifici de l'Ajuntament al fons. Al centre de la imatge les típiques

1950 ca

303.037.19

IMATGES / Pel·lícula / Negatiu



passeig de mossèn jacint verdaguer amb l'ajuntament al

Passeig de mossèn Jacint Verdaguer amb l'edifici de l'Ajuntament al fons. Al centre, els plàtans i les

1930 ca

304.007.10

IMATGES / Pel·lícula / Negatiu



passeig de mossèn jacint verdaguer

Passeig de mossèn Jacint Verdaguer amb les façanes de les cases que hi donen. Al fons, l'Ajuntament.

1915 ca

319.018.20

IMATGES / Paper fotogràfic / Negatiu



passeig de mossèn Jacint verdaguer

Passeig de mossèn Jacint Verdaguer amb les façanes de les cases que hi donen. Al fons, l'Ajuntament.

1925 ca

302.036.06

IMATGES / Placa de vidre / Negatiu



passeig de mossèn jacint verdaguer

Passeig de mossèn Jacint Verdaguer amb les palmeres encara molt petites, predominant els arbres que hi havia

1910 ca

303.023.14

IMATGES / Placa de vidre / Negatiu



passeig de mossèn jacint verdaguer

Passeig de mossèn Jacint Verdaguer amb les palmeres encara molt petites, predominant els arbres que hi havia

1910 ca

319.021.09

IMATGES / PAPER / FOTOGRAFIA



passeig de mossèn jacint verdaguer

Passeig de mossèn Jacint Verdaguer amb les palmeres recentment plantades. Es pot veure en primer terme la

1910 ca

303.023.17

IMATGES / Placa de vidre / Negatiu



Passeig de mossèn Jacint Verdaguer amb les palmeres molt crescudes. A mà esquerra el Bar Garbí i al fons

1950 ca

304.010.20

IMATGES / Paper fotogràfic / Negatiu



passeig de mossèn jacint verdaguer

Passeig de mossèn Jacint Verdaguer amb palmeres en primer terme, i més enllà les casetes de bany i els

1930 ca

500.025.296

IMATGES / digital / digital



Passeig amb xiringuitos i casetes de bany

FONS PATRIMONIALS

510 MARTÍNEZ - PLANAS

000 SS 510.000.700

700 IMATGES / / /

CONTINGUT

ANYS / TIPOL. DOCUM.

ST

FOTO

Passeig de mossèn Jacint Verdaguer des de l'Ajuntament, amb les façanes de les cases i els arbres.

1925 ca

302.037.07

IMATGES / Placa de vidre / Negatiu



passeig de mossèn jacint verdaguer

Passeig de mossèn Jacint Verdaguer des de l'Ajuntament. Al fons, Can Garriga i a la platja, barques

1925 ca

302.036.23

IMATGES / Placa de vidre / Negatiu



passeig de mossèn jacint verdaguer

Passeig de mossèn Jacint Verdaguer des de l'Ajuntament. Al fons, el xiringuito de Joan Alimany.

1930 ca

303.033.04

IMATGES / Placa de vidre / Negatiu



passeig de mossèn jacint verdaguer

Passeig de mossèn Jacint Verdaguer en un dia d'estiu, destacant les palmeres entre la resta d'espècies

1930 ca

500.025.295

IMATGES / digital / digital



Passeig de Jacint Verdaguer

Passeig de mossèn Jacint Verdaguer en un dia d'hivern vist des de Can Garriga. Es pot veure al fons l'edifici de

1940 ca

304.008.05

IMATGES / Pel·lícula / Negatiu



passeig de mossèn jacint verdaguer vist des de can

Passeig de mossèn Jacint Verdaguer en un temporal de llevant. Es pot veure els arbres, entre ells les típiques

1916 ca

302.036.001

IMATGES / Placa de vidre / Negatiu



passeig de mossèn jacint verdaguer en un temporal de

Passeig de mossèn Jacint Verdaguer i a primer plànol a mà esquerra la font rodona que hi havia enmig les

1950 ca

303.037.16

IMATGES / Pel·lícula / Negatiu



passeig de mossèn jacint verdaguer i sortidor

Passeig de mossèn Jacint Verdaguer i Ajuntament al fons. Es pot veure també els platans i les palmeres.

1915 ca

302.036.002

IMATGES / Placa de vidre / Negatiu



passeig de mossèn jacint verdaguer i ajuntament

Passeig de mossèn Jacint Verdaguer i Ajuntament al fons. Es pot veure també els platans i les palmeres.

1915 ca

319.018.25

IMATGES / Paper fotogràfic / Negatiu



passeig de mossèn jacint verdaguer

FONS PATRIMONIALS

510 MARTÍNEZ - PLANAS

000

SS 510.000.700

700 IMATGES / / /

CONTINGUT

ANYS / TIPOL. DOCUM.

ST

FOTO

Passeig de mossèn Jacint Verdaguer i al fons
l'Ajuntament. Pel passeig hi ha dones i nens jugant amb

1920 ca

302.036.22

IMATGES / Placa de vidre /
Negatiu



passeig de mossèn jacint verdaguer

Passeig de mossèn Jacint Verdaguer i al fons
l'Ajuntament. També es pot veure la font que hi havia

1950 ca

304.008.03

IMATGES / Pel·lícula / Negatiu



passeig de mossèn jacint verdaguer

Passeig de mossèn Jacint Verdaguer i al fons
l'Ajuntament. També es pot veure la font que hi havia

1950 ca

319.019.002

IMATGES / Paper fotogràfic /
Negatiu



passeig de mossèn jacint verdaguer

Passeig de mossèn Jacint Verdaguer i xiringuito de J.
Alimany, amb dues nenes en el petit jardí.

1920 ca

302.035.18

IMATGES / Placa de vidre /
Negatiu



passeig i xiringuito j. alimany

Passeig de mossèn Jacint Verdaguer i xiringuito de J.
Alimany.

1930 ca

319.019.20

IMATGES / Paper fotogràfic /
Negatiu



passeig i xiringuito J. alimany

Passeig de mossèn Jacint Verdaguer on es veuen els
plàtans i les palmeres ja més crescuts, amb bancs i gent

1920 ca

304.007.07

IMATGES / Pel·lícula / Negatiu



passeig de mossèn jacint verdaguer

Passeig de mossèn Jacint Verdaguer vist des de Can
Garriga. Al fons, l'Ajuntament.

1930 CA

303.029.002

IMATGES / Placa de vidre /
Negatiu



PASSEIG DE MOSSÈN JACINT VERDAGUER

Passeig de mossèn Jacint Verdaguer vist des de
l'Ajuntament. El primer edifici de l'esquerra és l'Hotel

1950 ca

303.030.14

IMATGES / Placa de vidre /
Negatiu



passeig de mossèn jacint verdaguer

Passeig de mossèn Jacint Verdaguer vist des de
l'Ajuntament. El primer edifici de l'esquerra és l'Hotel

1950 ca

304.010.31

IMATGES / Paper fotogràfic /
Negatiu



passeig de mossèn jacint verdaguer

FONS PATRIMONIALS

510 MARTÍNEZ - PLANAS

000 SS 510.000.700

700 IMATGES / / /

CONTINGUT

ANYS / TIPOL. DOCUM.

ST

FOTO

Passeig de mossèn Jacint Verdaguer vist des de l'Ajuntament. Es poden veure els arbres del passeig i les

1950 ca

304.008.04

IMATGES / Pel·lícula / Negatiu



passeig de mossèn jacint verdaguer des de l'ajuntament

Passeig de mossèn Jacint Verdaguer, amb el bar Alimany al centre de la imatge, on es poden veure les

1950 ca

303.003.20

IMATGES / Placa de vidre / Negatiu



passeig de mossèn jacint verdaguer i bar alimany

Passeig de mossèn Jacint Verdaguer, amb el Bar Garbí, les palmeres en primer terme i l'edifici de l'Ajuntament al

1950 ca

303.012.12

IMATGES / Placa de vidre / Negatiu



passeig de mossèn jacint verdaguer

Passeig de mossèn Jacint Verdaguer, amb el xiringuito d'en Gual a la dreta de la imatge. Es veu també els

1910 ca

319.019.001

IMATGES / Paper fotogràfic / Negatiu



passeig de mossèn jacint verdaguer i xiringuito d'en joan

Passeig de mossèn Jacint Verdaguer, amb el xiringuito d'en Joan Alimany a la dreta de la imatge. Es veuen

1910 ca

302.036.08

IMATGES / Placa de vidre / Negatiu



passeig de mossèn jacint verdaguer i xiringuito alimany

Passeig de mossèn Jacint Verdaguer, amb els arbres no gaire grans i l'edifici de l'Ajuntament al fons.

1915 ca

304.007.06

IMATGES / Pel·lícula / Negatiu



passerig de mossèn jacint verdaguer i ajuntament

Passeig de mossèn jacint Verdaguer, amb els diferents arbres alineats al davant de les façanes de les cases.

1925 ca

302.036.16

IMATGES / Placa de vidre / Negatiu



passeig de mossèn jacint verdaguer

Passeig de mossèn Jacint Verdaguer, amb els diferents arbres alineats al davant de les façanes de les cases.

1930 ca

302.036.18

IMATGES / Placa de vidre / Negatiu



passeig de mossèn jacint verdaguer

Passeig de mossèn Jacint Verdaguer, amb els diversos arbres plantats i Can Garriga al fons.

1910 ca

302.036.25

IMATGES / Placa de vidre / Negatiu



passeig de mossèn jacint verdaguer

FONS PATRIMONIALS

510 MARTÍNEZ - PLANAS

000 SS 510.000.700

700 IMATGES / / /

CONTINGUT

ANYS / TIPOL. DOCUM.

ST

FOTO

Passeig de mossèn Jacint Verdaguer, amb els diversos arbres, entre ells les típiques palmeres.

1915 ca

302.036.20

IMATGES / Placa de vidre / Negatiu



passeig de mossèn jacint verdaguer

Passeig de mossèn Jacint Verdaguer, amb els jardins que es trobaven arran de la platja.

1915 ca

302.036.07

IMATGES / Placa de vidre / Negatiu



passeig de mossèn jacint verdaguer

Passeig de mossèn Jacint Verdaguer, amb els jardins que es trobaven arran de la platja.

1915 ca

319.018.24

IMATGES / Paper fotogràfic / Negatiu



passeig de mossèn jacint verdaguer

Passeig de mossèn Jacint Verdaguer, amb els plàtans i les palmeres ja bastant crescudes. Al fons l'Ajuntament.

1915 ca

304.010.16

IMATGES / Paper fotogràfic / Negatiu



passeig de mossèn jacint verdaguer

Passeig de mossèn Jacint Verdaguer, amb l'Ajuntament al fons. Es poden veure els arbres del passeig ja

1940 ca

304.007.32

IMATGES / Pel·lícula / Negatiu



passeig de mossèn jacint verdaguer

Passeig de mossèn Jacint Verdaguer, amb l'Ajuntament al fons. Es poden veure els arbres del passeig ja

1940 ca

304.010.32

IMATGES / Paper fotogràfic / Negatiu



passeig de mossèn jacint verdaguer

Passeig de mossèn Jacint Verdaguer, amb l'edifici de l'Ajuntament al fons, i més enllà la torre de Sant Joan

1920 ca

303.036.04

IMATGES / Placa de vidre / Negatiu



passeig de mossèn jacint verdaguer

Passeig de mossèn Jacint Verdaguer, amb la font a mà dreta i el Bar Garbí a l'esquerra. Al fons l'Ajuntament.

1950 CA

304.010.30

IMATGES / Paper fotogràfic / Negatiu



passeig de mossèn jacint verdaGUER

Passeig de mossèn Jacint Verdaguer, amb les diverses façanes de les cases que donaven al mar.

1940 ca

303.037.13

IMATGES / Pel·lícula / Negatiu



passeig de mossèn Jacint Verdaguer

FONS PATRIMONIALS

510 MARTÍNEZ - PLANAS

000

SS 510.000.700

700 IMATGES / / /

CONTINGUT**ANYS / TIPOL. DOCUM.****ST****FOTO**

Passeig de mossèn Jacint Verdaguer, amb les façanes de les cases perfectament identificades.

1925 ca

303.003.18

IMATGES / Placa de vidre / Negatiu



passeig de mossèn jacint verdaguer

Passeig de mossèn Jacint Verdaguer, amb les façanes de les cases senyoriales.

1930 ca

302.010.07

IMATGES / Placa de vidre / Negatiu



passeig de mossèn jacint verdaguer

Passeig de mossèn Jacint Verdaguer, amb les façanes dels seus edificis i les palmeres encara petites al mig.

1915 ca

302.035.24

IMATGES / Placa de vidre / Negatiu



passeig de mossèn jacint verdaguer

Passeig de mossèn Jacint Verdaguer, amb les façanes dels seus edificis i les palmeres encara petites al mig.

1915 ca

319.018.28

IMATGES / Paper fotogràfic / Negatiu



PASSeig de mossèn jacint verdaguer

Passeig de mossèn Jacint Verdaguer, amb les façanes properes a l'Ajuntament darrere els arbres.

1940 ca

303.012.13

IMATGES / Placa de vidre / Negatiu



passeig de mossèn jacint verdaguer

Passeig de mossèn Jacint Verdaguer, amb les palmeres al mig. Es veu un coitxe dels anys 50.

1950 ca

302.016.17

IMATGES / Placa de vidre / Negatiu



passeig de mossèn jacint verdaguer

Passeig de mossèn Jacint Verdaguer, amb les palmeres i els platans. També es veu vehicles passant pel costat

1940 ca

302.035.26

IMATGES / Placa de vidre / Negatiu



passeig de mossèn jacint verdaguer

Passeig de mossèn Jacint Verdaguer, amb les palmeres i façanes a primer terme.

1930 ca

302.037.09

IMATGES / Placa de vidre / Negatiu



passeig de mossèn jacint verdaguer

Passeig de mossèn Jacint Verdaguer, amb les palmeres i l'Ajuntament al fons.

1930 ca

302.037.08

IMATGES / Placa de vidre / Negatiu



passeig de mossèn jacint verdaguer

FONS PATRIMONIALS

510 MARTÍNEZ - PLANAS

000

SS 510.000.700

700 IMATGES / / /

CONTINGUT

ANYS / TIPOL. DOCUM.

ST

FOTO

Passeig de mossèn Jacint Verdaguer, amb les palmeres i platans en primer terme. A la dreta, el xiringuito d'en

1920 ca

303.037.12

IMATGES / Pel·lícula / Negatiu



passeig de mossèn jacint verdaguer i xiringuito d'en joan

Passeig de mossèn Jacint Verdaguer, amb les palmeres i plàtans ja bastant crescuts i els edificis de dalt a baix.

1945 ca

304.007.05

IMATGES / Pel·lícula / Negatiu



passeig de mossèn jacint verdaguer

Passeig de mossèn Jacint Verdaguer, amb les palmeres ja molt crescudes . Al costat de la platja, algunes

1945 ca

326.031.042

IMATGES / Paper fotogràfic / Positiu



Palmeres del passeig

Passeig de mossèn Jacint Verdaguer, amb les palmeres ja molt crescudes .Al costat de la platja, algunes

1946 ca

304.010.27

IMATGES / Paper fotogràfic / Negatiu



passeig de mossèn jacint verdaguer

Passeig de mossèn Jacint Verdaguer, amb les palmeres ja molt crescudes i un cotxe parat, amb la porta oberta.

1946 ca

303.037.20

IMATGES / Pel·lícula / Negatiu



passeig de mossèn jacint verdaguer

Passeig de mossèn Jacint Verdaguer, amb una font en primer terme, envoltada per les palmeres, i al fons, l'

1930 ca

303.029.17

IMATGES / Placa de vidre / Negatiu



passeig de mossèn jacint verdaguer

Passeig de mossèn Jacint Verdaguer. Es veuen els arbres i les façanes de les diverses cases i al fons

1940 ca

303.030.16

IMATGES / Placa de vidre / Negatiu



passeig de mossèn jacint verdaguer

Passeig de mossèn Jacint Verdaguer. Es veuen els arbres i les façanes de les diverses cases i al fons

1940 ca

319.019.23

IMATGES / Paper fotogràfic / Negatiu



passeig de

Passeig de mossèn Jacint Verdaguer. Es veuen els arbres i les façanes de les diverses cases i al fons

1940 ca

319.020.20

IMATGES / Paper fotogràfic / Negatiu



passeig de mossèn Jacint Verdaguer

FONS PATRIMONIALS

510 MARTÍNEZ - PLANAS

000 SS 510.000.700

700 IMATGES / / /

CONTINGUT

ANYS / TIPOL. DOCUM.

ST

FOTO

Passeig del Mar.

1905

324.003.009

Imatge del Passeig del Mar amb cases d'indians, algunes persones passejant, palmeres molt petites i Lloret de Mar= 1905= Passeig del Mar= Foto E. Martínez

IMATGES / PAPER /
FOTOGRAFIA



Passeig Jacint Verdaguer, amb el Bar Garbí a mà dreta de la imatge i al fons i darrere les palmeres es veu el

1960 ca

302.011.002

passeig jacint verdaguer

IMATGES / Placa de vidre /
Negatiu



Passejada pels carrers de Lloret dels líders del partit polític Solidaritat Catalana. Es pot veure la gent al seu

1906

500.025.108

Passejada pels carrers de Lloret

IMATGES / digital / Digital



Pastors a la Serralada de Miraflores, en una zona on la vegetació és quasi inexistent i sols resten roques i

1910 ca

304.004.15

pastors a la serralada de miraflores

IMATGES / Pel·lícula / Negatiu



Pati d'una casa senyorial, amb una font i una glorieta més enllà. Possiblement de la població de Miraflores, a

1930 ca

302.024.12

pati d'una casa senyorial

IMATGES / Placa de vidre /
Negatiu



Pati de la fàbrica del gran blanqueig de cera pura d'abelles propietat de la Vídua de B. Bonhome i

1920 ca

302.024.04

fàbrica de ceres vda. b. bonhome quintana

IMATGES / Placa de vidre /
Negatiu



Pati de la fàbrica del gran blanqueig de cera pura d'abelles propietat de la Vídua de B. Bonhome i

1920 ca

302.024.05

fàbrica de ceres vda. b. bonhome quintana

IMATGES / Placa de vidre /
Negatiu



Pati de la família de Laguardia a Miraflores, amb un dels fills de l'Emili Martínez al recinte, junt amb una nena

1910 ca

304.004.27

pati de la casa de la família de laguardia a miraflores

IMATGES / Pel·lícula / Negatiu



Pati de les Donzelles, dins del Palau Mudéjar o de Pere I, als Reales Alcázares de Sevilla. Està format per arcs

1920 ca

304.002.29

pati de les donzelles als reales alcázares de sevilla

IMATGES / Pel·lícula / Negatiu



FONS PATRIMONIALS

510 MARTÍNEZ - PLANAS

000

SS 510.000.700

700 IMATGES / / /

CONTINGUT**ANYS / TIPOL. DOCUM.****ST****FOTO**

Pati de les monges franceses o de la Immaculada Concepció, amb un grup de persones, alumnes i

1930 ca

302.015.001IMATGES / Placa de vidre /
Negatiu

pati de les monges franceses

Pati de les monges franceses, amb una caseta pels estris del jardí, ple de palmeres i de vegetació.

1930 ca

302.035.15IMATGES / Placa de vidre /
Negatiu

pati de les monges franceses

Pati del sanatori o Torre Campderà, on es veuen els diversos arbres i arbusts que conformen el jardí.

1910 ca

304.007.26

IMATGES / Pel·lícula / Negatiu



pati del sanatori de lloret

Pati dels Arrayanes, a l'Alhambra de Granada, i al fons el torreó de Comares. Després de l'estany es veu un

1920 ca

304.002.39

IMATGES / Pel·lícula / Negatiu



pati dels arrayanes i torreó de comares, a l'alhambra de

Pati dels Arrayanes, a l'Alhambra de Granada, i al fons el torreó de Comares. Després de l'estany es veu un

1920 ca

304.013.41IMATGES / Paper fotogràfic /
Negatiu

pati dels arrayanes i torreó de comares

Pati exterior d'una casa particular no identificada. La casa del fons és Ca l' Armengol.

1925 ca

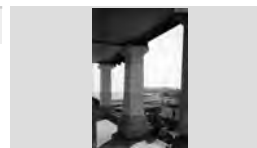
303.004.12IMATGES / Placa de vidre /
Negatiu

pati exterior d'una casa particular

Pati exterior d'una casa particular sense identificar. Es poden veure tres persones assegudes, gaudint de

1930 ca

303.005.20IMATGES / Placa de vidre /
Negatiu

pati exterior d'una casa particular sense identificar

Pati exterior d'una casa particular sense identificar. Es poden veure tres persones assegudes, gaudint de

1930 ca

304.013.14IMATGES / Paper fotogràfic /
Negatiu

pati exterior d'una casa particular sense identificar

Pati exterior d'una casa propera a la platja després d'un temporal. Es pot veure com l'aigua ha destrossat el sòl,

1930 ca

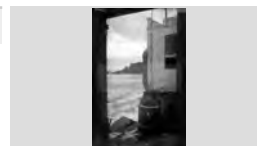
303.015.14IMATGES / Placa de vidre /
Negatiu

pati exterior d'una casa propera a la platja després d'un

FONS PATRIMONIALS

510 MARTÍNEZ - PLANAS

000

SS 510.000.700

700 IMATGES / / /

CONTINGUT

ANYS / TIPOL. DOCUM.

ST

FOTO

Pati exterior d'una casa senyorial amb els seus propietaris asseguts al fons.

1930 ca

302.011.23

IMATGES / Placa de vidre / Negatiu

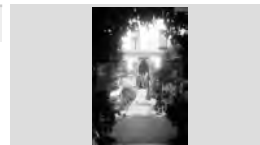

pati d'una casa senyorial

Pati exterior d'una casa senyorial de Lloret. Decoració amb ceràmica als murs d'estil modernista, plantes en

1930 ca

302.001.06

IMATGES / Placa de vidre / Negatiu



pati exterior d'una casa senyorial de lloret

Pati exterior d'una casa senyorial de Lloret. Decoració amb ceràmica als murs d'estil modernista, plantes en

1930 ca

302.001.08

IMATGES / Placa de vidre / Negatiu



pati exterior d'una casa senyorial de lloret

Pati exterior de Can Roviralta, en la zona més elevada i privilegiada de la finca, propietat del marquès de

1940 ca

302.038.13

IMATGES / Placa de vidre / Negatiu



pati exterior de can roviralta

Pati exterior de la casa de la mestra nacional Donya Àngels, la qual es pot veure en la imatge juntament amb

1950 ca

303.004.05

IMATGES / Placa de vidre / Negatiu



pati exterior de la casa de la mestra nacional donya

Pati exterior de la casa del Dr. Adler, on es veu una taula amb un parasol, i al fons, una vista general de

1930 ca

303.004.10

IMATGES / Placa de vidre / Negatiu



pati exterior de la casa del doctor adler

Pati i façana de la fàbrica de suro G. Sairol, on es pot veure la palmera encara molt petita.

1920 ca

302.023.21

IMATGES / Placa de vidre / Negatiu



fàbrica de suro g. sairol

Pati interior d'una casa senyorial decorat amb rajoles de colors i unes arcades. Hi ha una família asseguda en

1930 ca

302.009.21

IMATGES / Placa de vidre / Negatiu



pati interior d' una casa senyorial

Pati interior porticat de l'actual hotel de Santa Maria del Paular, a la província de Madrid, on hi ha també una font

1910 ca

303.024.07

IMATGES / Placa de vidre / Negatiu



pati interior porticat de l'actual hotel de santa maria del

FONS PATRIMONIALS

510 MARTÍNEZ - PLANAS

000 SS 510.000.700

700 IMATGES / / /

CONTINGUT

ANYS / TIPOL. DOCUM.

ST

FOTO

Patio de los Leones, a l'Alhambra de Granada. Aquest és potser l'indret més conegut i visitat de tot el recinte de

1920 ca

304.013.48

IMATGES / Paper fotogràfic / Negatiu

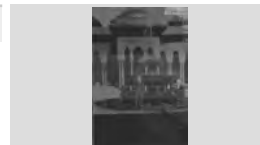

patio de los leones a l'alhambra de granada

Patis de les cases que tocaven a la platja de Lloret de Mar. Es veu un gran desnivell a causa d' un temporal. Al

1915 ca

303.014.13

IMATGES / Placa de vidre / Negatiu



patis de les cases tocant la platja

Patis del darrere de les cases que donaven a la platja de Lloret. Es poden veure nens a la sorra, jugant, i algun

1917

303.012.16

IMATGES / Placa de vidre / Negatiu



cases tocant la platja

Patis exteriors de les cases de la zona dels còssos en un dia de temporal, on es pot veure que l'aigua ha

1937

303.014.25

IMATGES / Placa de vidre / Negatiu



patis exteriors del sector dels còssos en un temporal

Patis exteriors de les cases properes al mar en una tempesta. Es pot observar que l'aigua arriba a les seves

1930 ca

303.015.12

IMATGES / Placa de vidre / Negatiu

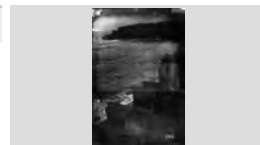

cases properes al mar en una tempesta

Patis exteriors que donaven al passeig de Vilavall. Al fons, el castell de Sant Joan.

1920 ca

303.023.15

IMATGES / Placa de vidre / Negatiu



patis exteriors del passeig de vilavall

Patis exteriors de les cases que donen al mar abans de veure's afectats per les futures tempestes.

1915 ca

303.015.04

IMATGES / Placa de vidre / Negatiu



patis exteriors de les cases que donen al mar

Peixera d'una casa particular de grans mides encaixada en una paret com si fos un quadre.

1930 ca

319.009.16

IMATGES / Placa de vidre / Negatiu



peixera d'una casa particular

Pergamí original d'Eribalt, bisbe d'Urgell, el qual va acabar l'obra romànica de la Catedral de la Seu.

1930 ca

305.007.23

IMATGES / Pel·lícula / Negatiu



pergamí del 1377 d'eribalt, bisbe d'urgell

FONS PATRIMONIALS

510 MARTÍNEZ - PLANAS

000

SS 510.000.700

700 IMATGES / / /

CONTINGUT

ANYS / TIPOL. DOCUM.

ST

FOTO

Persiana d'un comerç del carrer Còrcega de Barcelona, davant d'Elizalde, malmès pel primer bombardeig al

1937

500.025.173

IMATGES / digital / digital



Primer bonbmardeig de Barcelona

Persones pescant a Sa Caleta, on es veu també Es Vano i al fons el castell de Sant Joan.

1920 ca

302.018.23

IMATGES / Placa de vidre / Negatiu



pesca a sa caleta

Perspectiva d'una part de la Farmàcia Martínez, amb els armaris antics i els típics pots de farmàcia. També es

1920 ca

319.006.12

IMATGES / Placa de vidre / Negatiu



perspectiva de la farmàcia martínez

Perspectiva de la Vila Vella de Tossa de Mar amb una part de les muralles i una impressionant torre de guaita

1920 ca

319.009.001

IMATGES / Placa de vidre / Negatiu



perspectiva de la vila vella de tossa de mar

Perspectiva de la zona de Sa Boadella, dins del terme de Lloret de Mar.

1930 ca

303.038.46

IMATGES / Pel·lícula / Negatiu



sa boadella

Perspectiva de les llargues escales que des de Can Roviralta condueixen arran del mar fina als Jardins de

1940 ca

302.038.19

IMATGES / Placa de vidre / Negatiu



escales dels jardins de Santa clotilde

Pescadors al costat del Cavall Bernat asseguts a la sorra de la platja de Sa Caleta enllestint palangres i

1950 ca

319.012.06

IMATGES / Placa de vidre / Negatiu



pescadors i vista general de lloret de mar

Pescadors amb barques de vela llatina a Sa Caleta. Alguns d'ells tot just estan arribant i altres ja s'asseuen a

1920 ca

303.039.20

IMATGES / Pel·lícula / Negatiu



pescadors a sa caleta

Pescadors asseguts a la sorra al voltant de la seva pesca, un peix gros amb varietats diverses de peixos

1930 ca

304.011.33

IMATGES / Paper fotogràfic / Negatiu



pescadors amb la seva pesca

FONS PATRIMONIALS

510 MARTÍNEZ - PLANAS

000

SS 510.000.700

700 IMATGES / / /

CONTINGUT

ANYS / TIPOL. DOCUM.

ST

FOTO

Pescadors asseguts a la sorra de la platja de Sa Caleta cosint xarxes i preparant els estris de pesca. Al fons,

1920 ca

319.018.09

IMATGES / Paper fotogràfic / Negatiu



pescadors i vista general de lloret de mar

Pescadors drets amb la canya de pescar posada en una riera envoltada de molts arbres i vegetació.

1920 ca

319.016.12

IMATGES / Pel·lícula / Negatiu



pescadors en un tram d'una riera

Pescadors traginant les xarxes a la platja mentre un altre vaixell arriba. El pescador del darrere és Josep

1940 ca

304.014.05

IMATGES / Paper fotogràfic / Negatiu



pescadors traginant les xarxes

Pessebre d'una casa particular.

1930 circa

302.003.12

IMATGES / Placa de vidre / Negatiu



pessebres

Pessebre fet en una casa particular. Es veuen moltes petites figures.

1930 ca

302.003.13

IMATGES / Placa de vidre / Negatiu



pessebres

Pessebre, amb la figureta "Capto pel pessebre" per recollir almoines.

1930 ca

302.003.10

IMATGES / Placa de vidre / Negatiu



pessebres

Pessebre, amb una figureta d'un pastoret en primer terme.

1930 ca

302.003.11

IMATGES / Placa de vidre / Negatiu



pessebres

Petit altar a la Rambla Barnés, envoltat de ciclistes i bicicletes, en motiu de la Festa de Sant Cristòfol.

1940 ca

500.025.318

IMATGES / digital / digital

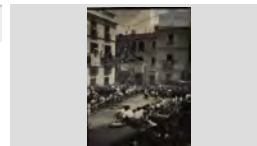

Festa de Sant Cristòfol

Petit altar envoltat de bicicletes a la Rambla Barnés, en motiu de la Festa de Sant Cristòfol, amb el sacerdot i

1940 ca

500.025.319

IMATGES / digital / digital



Festa de Sant Cristòfol

FONS PATRIMONIALS

510 MARTÍNEZ - PLANAS

000

SS 510.000.700

700 IMATGES / / /

CONTINGUT

ANYS / TIPOL. DOCUM.

ST

FOTO

Petit poble d'interior sense identificar envoltat de muntanyes pelades. En primer terme, una vinya amb

1920 ca

303.031.06

IMATGES / Placa de vidre / Negatiu



poble d'interior

Petit pont en una zona rural propera a Miraflores, amb un petit riu a sota.

1930 ca

302.016.15

IMATGES / Placa de vidre / Negatiu



pont i riu de la zona de miraflores

Petit salt d'aigua envoltat de natura en el Parc Natural del Monasterio de Piedra de Saragossa.

1910 circa

304.012.35

IMATGES / Paper fotogràfic / Negatiu



salt d'aigua envoltat de natura

Petit salt d'aigua envoltat de natura en el Parc Natural del Monasterio de Piedra de Saragossa.

1920 ca

304.003.03

IMATGES / Pel·lícula / Negatiu

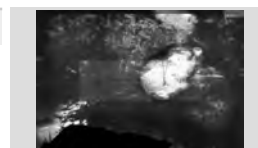

salt d'aigua en el parc natural del monasterio de piedra

Petit salt d'aigua envoltat de natura en el Parc Natural del Monasterio de Piedra de Saragossa.

1920 ca

304.003.05

IMATGES / Pel·lícula / Negatiu



salt d'aigua en el parc natural del monasterio de piedra

Petita barca de vela llatina enmig del mar, a Sa Carabera, plena d'ocupants, i al fons una vista general

1920 ca

303.009.20

IMATGES / Placa de vidre / Negatiu



petita barca de vela llatina i els seus ocupants

Petita barca de vela llatina enmig del mar, plena d'ocupants, i al fons les roques de la costa.

1920 ca

303.009.22

IMATGES / Placa de vidre / Negatiu



petita barca de vela llatina i els seus ocupants

Petita creu en metall col·locada a la paret i a sota una petita pica d'aigua beneïda, també en metall.

1930 CA

304.006.37

IMATGES / Pel·lícula / Negatiu



creu i pica d'aigua BENEÏDA

Petita ermita de planta quadrangular amb una cteu de terme al davant. A la imatge es veu unes dones

1910 ca

303.023.28

IMATGES / Placa de vidre / Negatiu

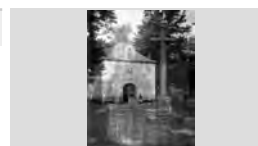

ermita amb creu de terme al davant

FONS PATRIMONIALS

510 MARTÍNEZ - PLANAS

000 SS 510.000.700

700 IMATGES / / /

CONTINGUT

ANYS / TIPOL. DOCUM.

ST

FOTO

Petita ermita de planta quadrangular amb unes dones al davant. Hi ha també bancs al costat de l'entrada.

1910 ca

303.023.30

IMATGES / Placa de vidre / Negatiu

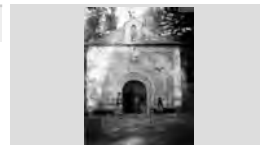

ermita amb creu de terme al davant

Petita ondulació en l'orografia de Lloret que intueix un petit volcà en el terme de Lloret de Mar, recollit per

1940 ca

500.025.044

IMATGES / digital / Digital

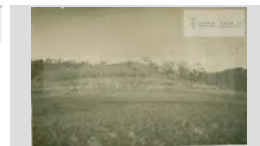

Tímida manifestació volcànica en terme de Lloret

Petita ondulació en l'orografia de Lloret que intueix un petit volcà en el terme de Lloret de Mar, recollit per

1940 ca

500.025.045

IMATGES / digital / Digital



Tímida manifestació volcànica en terme de Lloret

Petita orquestra integrada per noies disfressades de cavallers, amb grans abrics negres i barrets de copa.

1917 ca

302.019.002

IMATGES / Placa de vidre / Negatiu



petita orquestra per carnestoltes

Petita orquestra integrada per noies disfressades de cavallers, amb grans abrics negres i barrets de copa.

1917 ca

304.011.32

IMATGES / Paper fotogràfic / Negatiu



petita orquestra de noies disfressades

Petita processó pel pati del col·legi dels maristes de les monges carmelites i novícies, que van anar de visita.

1930 ca

302.003.16

IMATGES / Placa de vidre / Negatiu



processó de les monges carmelites

Pi d'en Citra i al fons, el mar.

1930 ca

302.002.17

IMATGES / Placa de vidre / Negatiu

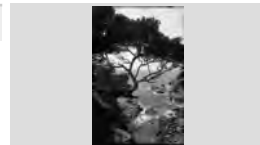

paisatge de marina

Piano d'una casa particular, amb el seu taburet i els seus objectes decoratius al cim.

1910 ca

305.006.11

IMATGES / Placa de vidre / Negatiu



piano d'una casa particular, possiblement can garriga

Piano d'una casa particular, amb el llibre de partitures al cim i dos canellobres.

1910 ca

319.020.30

IMATGES / Paper fotogràfic / Negatiu



piano d'una casa particular

FONS PATRIMONIALS

510 MARTÍNEZ - PLANAS

000

SS 510.000.700

700 IMATGES / / /

CONTINGUT

ANYS / TIPOL. DOCUM.

ST

FOTO

Pica en forma de conxa marina a l'església parroquial de Sant Romà.

1930 ca

302.024.28

IMATGES / Placa de vidre / Negatiu



pica baptismal de l'aigua beneïda a l'església de sant

Pintura a l'oli de Reguera, que mostra dos infants agafats de la mà en un camí veïnal envoltat de camps

1930 ca

303.002.23

IMATGES / Placa de vidre / Negatiu

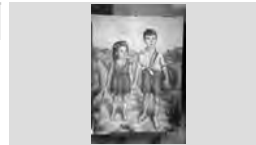

pintura a l'oli de reguera

Pintura a l'oli feta per Ardenius, amb la representació del castell d'en Plaja.

1930 ca

303.002.24

IMATGES / Placa de vidre / Negatiu



pintura a l'oli d'ardenius

Pintura d'un cotxe antic vist de perfil

1920 ca

302.022.28

IMATGES / Placa de vidre / Negatiu



pintura d'un cotxe antic

Pintura d'un cotxe antic vist de perfil.

1920 ca

302.022.27

IMATGES / Placa de vidre / Negatiu



pintura cotxe antic

Pintura d'una fragata del Museu de Santa Cristina.

1920 ca

500.025.021

IMATGES / digital / Digital



Pintura d'una fragata

Pintura de Es Vano i el Cavall Bernat realitzada pel metge i artista lloretenc Dr. Adler.

1944

302.017.23

IMATGES / Placa de vidre / Negatiu



pintura emmarcada d' es vano i el cavall bernat

Pintura de marina realitzada pel doctor i artista lloretenc Dr. Adler.

1930 ca

302.017.24

IMATGES / Placa de vidre / Negatiu



pintura de marina

Pintura de Sa Caleta i el castell d'en Plaja, realitzat per l'artista Ardenuy.

1930 ca

302.017.21

IMATGES / Placa de vidre / Negatiu



pintura emmarcada de sa caleta i el castell

FONS PATRIMONIALS

510 MARTÍNEZ - PLANAS

000 SS 510.000.700

700 IMATGES / / /

CONTINGUT

ANYS / TIPOL. DOCUM.

ST

FOTO

Pintura possiblement feta a l'oli que mostra l'interior de l'ermita de Santa Cristina. Es desconeix l'autor.

1920 ca

304.005.23

IMATGES / Pel·lícula / Negatiu



pintura que mostra l' interior de l'ermita de santa cristina

Pintura que mostra el vapor mercant espanyol anomenat General Tacon. Fou construït al 1810 i el

1930 ca

302.016.14

IMATGES / Placa de vidre / Negatiu



vapor mercant espanyol anomenat general tacon

Pintura que mostra el retrat de Joaquim Passapera i Roger assegut, consultant un llibre.

1870 ca

500.026.015

IMATGES / digital / Digital

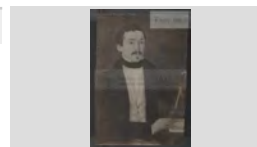

Retrat de Joaquim Passapera i Roger

Pintura que mostra un ex-vot d'un tal Bertomeu, d'un vaixell on el seu pal major sembla que va caure, segons

1920 ca

500.025.022

IMATGES / digital / Digital



Pintura que mostra un ex-vot

Pintura que mostra un ex-vot del bergantí Serafí de l'any 1847, amb el capità Pau Domènech, corrent l'equinoci

1920 ca

500.025.026

IMATGES / digital / Digital



Ex-vot del bergantí Serafí

Pintura que mostra una imatge de marina, en un dia de tempesta. La pintura és molt gran i està recolzada en

1930 ca

302.017.19

IMATGES / Placa de vidre / Negatiu



pintura de marina recolzada en una calaixera

Pintures a l'altar del Carme de l'ermita de Santa Cristina, que segons una nota escrita al peu d'aquesta imatge

1920 ca

500.025.006

IMATGES / digital / Digital

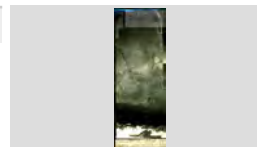

Pintures a l'altar del Carme

Pintures sobre taula de fusta amb temes religiosos del museu-estudi d'Emili Martínez, situat al costat de la

1940 ca

500.025.230

IMATGES / digital / digital

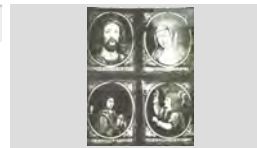

Pintures sobre taula de fusta del museu-estudi Martínez

Pista de ball al fons de la imatge, i al davant unes persones entaulades enmig del Passeig de mossèn

1930 ca

303.003.23

IMATGES / Placa de vidre / Negatiu



pista de ball del passeig de mossèn jacint verdaguer

FONS PATRIMONIALS

510 MARTÍNEZ - PLANAS

000

SS 510.000.700

700 IMATGES / / /

CONTINGUT

ANYS / TIPOL. DOCUM.

ST

FOTO

Plaça d'Espanya, amb les façanes de les cases que hi donen i alguns nens jugant enmig.

1940 ca

303.030.17

IMATGES / Placa de vidre / Negatiu



plaça d'espanya

Plaça de la Constitució de Saragossa, centre i punt emblemàtic dels edificis més destacats de la població.

1920 ca

304.003.15

IMATGES / Pel·lícula / Negatiu



plaça de la constitució de saragossa

Plaça de la Constitució de Saragossa, en dues imatges sobreposades. En la predominant, es poden veure els

1920 ca

304.003.27

IMATGES / Pel·lícula / Negatiu



dues imatges sobreposades a la plaça de la constitució

Plaça del Carme i a l'esquerra la casa anomenada El Rosal. Al davant, amb les baranes rodones Can Magí, i

1930 ca

302.008.13

IMATGES / Placa de vidre / Negatiu



plaça del carme

Plaça del Carme i al fons l'església parroquial. Es poden distingir també altres elements coneguts. L'home de

1910 ca

303.004.28

IMATGES / Placa de vidre / Negatiu



plaça del carme

Plafó de ceràmica vidriada amb la imatge principal de la Verge i el Nen.

1930 ca

303.002.22

IMATGES / Placa de vidre / Negatiu



plafó de rajola vidriada amb imatge de la verge i el nen

Plafó de rajola vidriada amb imatge de Sant Ferriol. Aquesta ceràmica es podria datar aproximadament del

1910 ca

303.002.21

IMATGES / Placa de vidre / Negatiu



plafó de rajola vidriada amb imatge religiosa al carrer

Plafó en pedra dedicat a Mn. Verdaguer que s'havia de col·locar al Passeig Jacint Verdaguer.

1930 ca

500.025.357

IMATGES / digital / digital



Plafó dedicat a Jacint Verdaguer

Plànol emmarcat de banderes nacionals, realitzat per l'armador lloretenc Silvestre Parés i Moré, capità de la

1930

302.014.21

IMATGES / Placa de vidre / Negatiu



plànol de banderes nacionals, fet per silvestre parés

FONS PATRIMONIALS

510 MARTÍNEZ - PLANAS

000 SS 510.000.700

700 IMATGES / / /

CONTINGUT

ANYS / TIPOL. DOCUM.

ST

FOTO

Plànol geomètric topogràfic del mas Fontanillas del terme municipal de Massanet de la Selva propietat de

1930 ca

304.006.36

IMATGES / Pel·lícula / Negatiu



plànol geomètric topogràfic d'un mas

Plànol que mostra la façana exterior de l'escorxador municipal, on no consta el nom de l'arquitecte que l'ha

1930 ca

303.008.23

IMATGES / Placa de vidre / Negatiu



plànol de la façana exterior de l'escorxador municipal

Plantació d'arbres, amb uns exemplars ja molt crescuts i vells que no s'han podat i on les branques toquen

1920 ca

319.010.18

IMATGES / Placa de vidre / Negatiu



plantació d'arbres

Plantació de pins en un camp. Es veu el camp separat per un petit camí, amb pins encara joves i un home dret

1920 ca

319.010.07

IMATGES / Placa de vidre / Negatiu



plantació de pins

Plataforma que servia com a trampolí anomenada "la palanca", des d'on els nens es tiraven a l'aigua. En la

1930 ca

304.009.03

IMATGES / Pel·lícula / Negatiu



la palanca, a la platja de lloret de mar

Plataforma que servia com a trampolí anomenada "la palanca", des d'on els nens es tiraven a l'aigua. En la

1930 ca

500.025.279

IMATGES / digital / digital



Grup de nens a "La palanca"

Platja d'Es Treumal, que divideix el terme de Lloret amb el de Blanes.

1930 ca

303.037.60

IMATGES / Pel·lícula / Negatiu

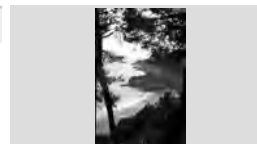

platja d'es treumal, que divideix lloret amb blanes

Platja d'Es Vano, a Lloret, amb les barques a primer terme. Al fons, la població.

1950 ca

302.002.14

IMATGES / Placa de vidre / Negatiu



paisatge de marina

Platja de Canyelles agafada des del costat de ponent. Es pot veure el bosc d'alzines d'un turó proper en un

1930 ca

303.039.05

IMATGES / Pel·lícula / Negatiu

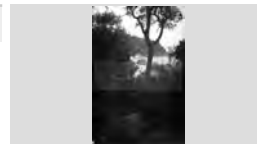

platja de canyelles

FONS PATRIMONIALS

510 MARTÍNEZ - PLANAS

000

SS 510.000.700

700 IMATGES / / /

CONTINGUT

ANYS / TIPOL. DOCUM.

ST

FOTO

Platja de Canyelles en un dia de temporal, amb unes fortes ones xocant contra les roques.

1930 ca

303.014.28

IMATGES / Placa de vidre / Negatiu



platja de canyelles en un dia de temporal

Platja de Canyelles en una posta de sol. Es pot veure una barca avarada a la sorra i el contrallum de les

1930 ca

303.029.18

IMATGES / Placa de vidre / Negatiu



platja de canyelles en una posta de sol

Platja de Canyelles vista des d'un bosc d'alzines d'un turó llunyà. En primer terme el bosc, amb les originals

1930 ca

303.039.04

IMATGES / Pel·lícula / Negatiu

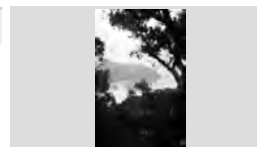

platja de canyelles

Platja de Canyelles vista des d'un bosc d'alzines situat en un nivell superior a la platja.

1930 ca

303.038.28

IMATGES / Pel·lícula / Negatiu



platja de canyelles vista des d'un bosc situat en un nivell

Platja de Canyelles vista des d'un nivell supèrior, on es veu la platja i les roques dels voltants.

1940 ca

500.025.088

IMATGES / digital / Digital



Platja de Canyelles vista des d'un nivell superior

Platja de Canyelles vista des d'un turó proper ple de pins i alzines en un dia de mar en calma.

1930 ca

303.039.09

IMATGES / Pel·lícula / Negatiu



platja de canyelles

Platja de Canyelles vista des d'un turó proper ple de pins. Es veu el mar en calma i també les Roques de

1930 ca

303.039.08

IMATGES / Pel·lícula / Negatiu



platja de canyelles vista des d'un turó proper

Platja de Canyelles vista des d'un turó proper, amb un bosc de pins en primer terme.

1930 ca

303.039.06

IMATGES / Pel·lícula / Negatiu

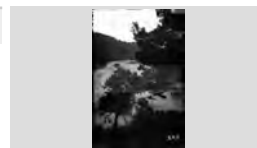

platja de canyelles

Platja de Canyelles vista des de lluny, des d'un turó amb un bosc de pins, alguns dels quals figuren en primer

1930 ca

303.039.07

IMATGES / Pel·lícula / Negatiu



platja de canyelles vista des de lluny

FONS PATRIMONIALS

510 MARTÍNEZ - PLANAS

000

SS 510.000.700

700 IMATGES / / /

CONTINGUT

ANYS / TIPOL. DOCUM.

ST

FOTO

Platja de Canyelles, amb alguna barca i banyistes.

1930 ca

302.002.15

IMATGES / Placa de vidre /
Negatiu



paisatge de marina

Platja de Canyelles, amb Sa roca d'es mig al fons.

1930 ca

302.010.002

IMATGES / Placa de vidre /
Negatiu



paisatge de marina amb canyelles

Platja de Canyelles, amb tres tendes clavades a la sorra.

1930 ca

302.016.19

IMATGES / Placa de vidre /
Negatiu



platja de canyelles

Platja de Canyelles, amb un gran roca en primer terme.

1930 ca

302.006.10

IMATGES / Placa de vidre /
Negatiu



paisatge de marina

Platja de Canyelles, vista des de l'urbanització del Trull.

1930 ca

302.006.12

IMATGES / Placa de vidre /
Negatiu



paisatge de marina

Platja de Fenals en un dia de mar en calma. En primer terme es pot veure les roques entrant en el mar i

1930 ca

304.007.29

IMATGES / Pel·lícula / Negatiu



platja de fenals

Platja de Fenals vista des de les roques del nivell superior.

1930 ca

303.038.24

IMATGES / Pel·lícula / Negatiu



platja de fenals

Platja de Fenals vista des de sota de Can Roviralta. Es poden veure les grans roques i més enllà el mar.

1930 ca

303.037.46

IMATGES / Pel·lícula / Negatiu



platja de fenals des de sota de can roviralta

Platja de Fenals, amb dues grans roques que deixen passar el mar, i al fons Can García.

1930 ca

303.037.52

IMATGES / Pel·lícula / Negatiu

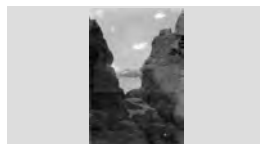

platja de fenals

FONS PATRIMONIALS

510 MARTÍNEZ - PLANAS

000

SS 510.000.700

700 IMATGES / / /

CONTINGUT

ANYS / TIPOL. DOCUM.

ST

FOTO

Platja de la zona de Sa Caleta, amb el Cavall Bernat en primer terme. Al fons, una vista general de Lloret de

1930 ca

303.011.18

IMATGES / Placa de vidre / Negatiu



el cavall bernat i la platja de lloret

Platja de Lloret amb banyistes, i més enllà, Es Cavall Bernat.

1940

303.029.20

IMATGES / Placa de vidre / Negatiu



es cavall bernat

Platja de Lloret amb banyistes, i més enllà, Es Cavall Bernat.

1940 ca

500.025.273

IMATGES / digital / digital



Banyistes a la platja de Sa Caleta

Platja de Lloret amb una vista parcial de la població, vista des de Sa Caleta. Es veuen alguns homes

1920 ca

326.032.015

IMATGES / Paper fotogràfic / Positiu



La platja de Lloret vista des de Sa Caleta

Platja de Lloret de Mar des de l'Ajuntament. Al fons, el Castell de Sant Joan.

1920 ca

302.036.27

IMATGES / Placa de vidre / Negatiu



platja de lloret de mar

Platja de Lloret de Mar des dels patis de les cases del passeig. Es pot veure roba estesa a la platja, algunes

1910 ca

302.035.27

IMATGES / Placa de vidre / Negatiu



platja de lloret de mar des dels patis de les cases del

Platja de Lloret de Mar des dels patis de les cases del passeig. Es pot veure roba estesa a la platja, algunes

1910 ca

319.019.28

IMATGES / Paper fotogràfic / Negatiu



platja de lloret de mar

Platja de Lloret de Mar des dels patis de les cases que hi donen. A la platja es veuen algunes casetes de

1910 ca

302.035.07

IMATGES / Placa de vidre / Negatiu



platja de lloret de mar

Platja de Lloret de Mar en un dia d'estiu, amb banyistes a la sorra.

1997

326.032.019

IMATGES / Paper fotogràfic / Positiu



Platja de Lloret de Mar en un dia d'estiu.

FONS PATRIMONIALS

510 MARTÍNEZ - PLANAS

000 **SS** 510.000.700

700 IMATGES / / /

CONTINGUT

ANYS / TIPOL. DOCUM.

ST

FOTO

Platja de Lloret de Mar, amb Can Macià a la part superior.

1955 ca

302.002.12

IMATGES / Placa de vidre / Negatiu



paisatge de marina

Platja de Lloret de Mar, amb el castell de Sant Joan al fons.

1930 ca

302.007.12

IMATGES / Placa de vidre / Negatiu



platja de lloret de mar

Platja de Lloret des del Barri de Venècia, on es pot veure teranyines i barques. Al fons, Can Gual, on es veu

1930 ca

302.010.08

IMATGES / Placa de vidre / Negatiu



platja de lloret des del barri de venècia

Platja de Lloret en un dia d'estiu. La nota del darrere de la imatge indica que feia quasi un any de garbinades.

2001

326.032.020

IMATGES / Paper fotogràfic / Positiu



Platja de Lloret

Platja de Lloret i edificis del Passeig de mossèn Cinto en un dia d'estiu amb les casetes de bany a la vista.

1920 ca

326.032.014

IMATGES / Paper fotogràfic / Positiu



Platja de Lloret amb les casetes de bany

Platja de Lloret i Sa Caleta després del temporal de 1947. Es pot veure a l'esquerra el xiringuito de Can Gual

1947

302.018.18

IMATGES / Placa de vidre / Negatiu



platja de lloret i sa caleta després del temporal de 1947

Platja de Lloret inundada pel temporal 2001 i una màquina treballant per apartar la sorra.

2001 ca

326.032.048

IMATGES / Paper fotogràfic / Positiu



Temporal de l'11 de novembre de 2001

Platja de Lloret sense sorra, menjada pel temporal 2001.

2001 ca

326.032.042

IMATGES / Paper fotogràfic / Positiu



Temporal de l'11 de novembre de 2001

Platja de Lloret sense sorra, menjada pel temporal 2001.

2001 ca

326.032.043

IMATGES / Paper fotogràfic / Positiu



Temporal de l'11 de novembre de 2001

FONS PATRIMONIALS

510 MARTÍNEZ - PLANAS

000

SS 510.000.700

700 IMATGES / / /

CONTINGUT**ANYS / TIPOL. DOCUM.****ST****FOTO**

Platja de Lloret, a l'alçada del Barri de Venècia, on es pot veure barques, cases de bany, alguna palmera i una

1930 ca

303.017.20

IMATGES / Placa de vidre / Negatiu



barques a la platja de lloret de mar

Platja de Lloret, amb barques avarades a la sorra, i zona de Can Macià. Al fons, el Castell d'en Plaja.

1940 ca

326.031.020

IMATGES / Paper fotogràfic / Positiu



Platja de Lloret i zona de Can Macià

Platja de Sa Boadella, amb el laberint de roques de l'indret, i al fons els terrenys propietat de Can Roviralta.

1930 ca

303.038.51

IMATGES / Pel·lícula / Negatiu

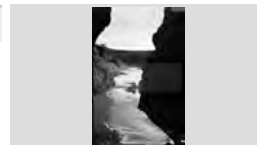

platja de sa boadella

Platja de Sa Caleta, plena de barques i alguns banyistes, i al fons la roca de Es Vano.

1945 ca

303.029.15

IMATGES / Placa de vidre / Negatiu



platja de sa caleta i es vano

Platja de Santa Cristina i boscos, amb alguna casa i l'ermita al fons.

1940 ca

304.010.23

IMATGES / Paper fotogràfic / Negatiu



platja de santa cristina

Platja de Santa Cristina i l'ermita a mà dreta. En primer terme, els pins que creixen en les roques de la zona.

1950 ca

303.003.12

IMATGES / Placa de vidre / Negatiu



platja de santa cristina

Platja de Santa Cristina, amb gent a les roques i al fons la casa de pescadors, mig enderrocada. Es veu també

1920 ca

302.007.002

IMATGES / Placa de vidre / Negatiu



Platja de Santa Cristina, amb uns nens vestits de mariners jugant per la sorra i unes barques avarades a

1930 ca

303.038.19

IMATGES / Pel·lícula / Negatiu



platja de santa cristina

Platja de Tossa de Mar vista des de la zona de Llevant en un dia de mar en calma.

1930 ca

303.038.27

IMATGES / Pel·lícula / Negatiu



platja de tossa de mar vista des de llevant

FONS PATRIMONIALS

510 MARTÍNEZ - PLANAS

000 SS 510.000.700

700 IMATGES / / /

CONTINGUT

ANYS / TIPOL. DOCUM.

ST

FOTO

Platja de Tossa de Mar, en un dia demar en calma, i al fons el Cap de Bou

1930 ca

303.038.26

IMATGES / Pel·lícula / Negatiu



platja de tossa i al fons el cap de bou

Platja del davant de l'Ajuntament en un fort temporal, on es veuen les grans ones que van minant els fonaments.

1915 ca

303.015.15

IMATGES / Placa de vidre / Negatiu



platja del davant de l'ajuntament en un dia de temporal

Platja del davant de l'Ajuntament en un fort temporal, on es veuen les grans ones que van minant els fonaments.

1930 ca

303.015.07

IMATGES / Placa de vidre / Negatiu



platja del davant de l'ajuntament en un dia de temporal

Platja del davant de l'Ajuntament en un fort temporal, on es veuen les grans ones que van minant els fonaments.

1915 ca

303.014.21

IMATGES / Placa de vidre / Negatiu



platja del davant de l'ajuntament en un temporal

Platja i port de la població costanera de l'Escala, amb algunes barques de vela avarades a la platja i altres al

1930 ca

304.004.001

IMATGES / Pel·lícula / Negatiu



platja i port de l'escala

Població costanera catalana sense identificar, amb ple de barques de vela llatina avarades a la sorra, unes

1920 ca

304.003.34

IMATGES / Pel·lícula / Negatiu



població costanera

Població costera sense identificar amb el port en primer terme i un gran vaixell avarat en ell.

1920 ca

304.003.35

IMATGES / Pel·lícula / Negatiu



població costera sense identificar

Població de Miraflores. Uns ases bebent aigua en un abeurador del poble.

1930 ca

302.012.24

IMATGES / Placa de vidre / Negatiu



miraflores

Població de muntanya, envoltada per una serralada. Possiblement es tracta de la població madrilenya de

1910 ca

304.004.13

IMATGES / Pel·lícula / Negatiu



població de muntanya

FONS PATRIMONIALS

510 MARTÍNEZ - PLANAS

000 SS 510.000.700

700 IMATGES / / /

CONTINGUT

ANYS / TIPOL. DOCUM.

ST

FOTO

Poble de muntanya de la Sierra Madrileña ,comunicat amb carrilet, tal com es veu en la imatge.

1920 ca

304.001.46

IMATGES / Pel·lícula / Negatiu



poble de la sierra madrileña

Poble de muntanya de la zona de Madrid, possiblement Miraflores. En primer terme es veu un pou.

1930 ca

302.024.08

IMATGES / Placa de vidre / Negatiu



poble de munitanya de la zona de madrid

Podria ser el menjador senyorial, preparat per una recepció.

1930 ca

302.039.03

IMATGES / Placa de vidre / Negatiu

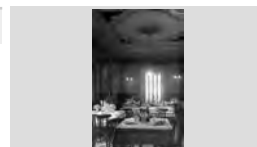

Menjador de Can Font o Comadran [hipòtesi]

Pont de la Riera a sota de l'actual girola.

1930 ca

302.005.13

IMATGES / Placa de vidre / Negatiu



pont de la riera a sota de la girola

Pont de la riera al fons de la imatge i a primer terme els arbres que la flanquegen amb diverses carretes que

1910 ca

303.001.21

IMATGES / Placa de vidre / Negatiu



pont de la riera i riera

Pont de pedra per a salvar el desnivell entre dues muntanyes, en el camí de Madrid cap a Miraflores.

1910 ca

303.020.002

IMATGES / Placa de vidre / Negatiu



pont en el camí de madrid a miraflores

Pont de pedra per a salvar el desnivell entre dues muntanyes, en el camí de Madrid cap a Miraflores.

1910 ca

303.020.04

IMATGES / Placa de vidre / Negatiu



pont en el camí de madrid a miraflores

Pont de pedra que salva el desnivell de la vall, en la zona de Miraflores.

1930 ca

302.012.26

IMATGES / Placa de vidre / Negatiu



pont de la zona de miraflores

Pont de tres arcs direcció Tossa, anomenat Pont Gros, envoltat d'arbres, en una zona d'intensa vegetació.

1930 ca

319.010.13

IMATGES / Placa de vidre / Negatiu



pont direcció tossa

FONS PATRIMONIALS

510 MARTÍNEZ - PLANAS

000

SS 510.000.700

700 IMATGES / / /

CONTINGUT

ANYS / TIPOL. DOCUM.

ST

FOTO

Pont de tres arcs direcció Tossa, anomenat Pont Gros, envoltat d'arbres, en una zona d'intensa vegetació.

1930 ca

319.014.001

IMATGES / Placa de vidre / Negatiu



pont gros enmig de gran vegetació

Pont del Rieral o de Can Guidet. Al fons, el cementiri.

1930 ca

302.005.14

IMATGES / Placa de vidre / Negatiu



pont del rieral o de can guidet

Pont gros direcció Tossa, encara dempeus.

1930 ca

302.005.16

IMATGES / Placa de vidre / Negatiu



pont gros de tossa

Pont romà de Còrdova sobre el riu Guadalquivir, amb la torre defensiva de Calahorra al fons. Destaquen les

1920 ca

304.002.40

IMATGES / Pel·lícula / Negatiu



Pont romà de còrdova

Port d'una població desconeguda. Es desconeix si es tracta del port d'una població costanera o bé es tracta

1930 ca

303.033.06

IMATGES / Placa de vidre / Negatiu

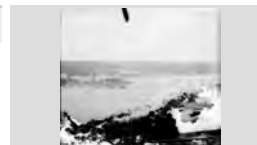

port d'una població desconeguda

Port de Barcelona, amb diversos vaixells avarats en ell.

1920 ca

302.023.001

IMATGES / Placa de vidre / Negatiu



port de barcelona

Port de Barcelona, amb les barques a primer terme i després els edificis propers i l'estàtua de Cristòfor Colom

1930 ca

303.033.34

IMATGES / Placa de vidre / Negatiu



port de barcelona

Port de Barcelona, amb tots els seus vaixells, i a primer terme, uns pescadors que passen pel moll.

1930 ca

302.018.002

IMATGES / Placa de vidre / Negatiu



port de barcelona

Port de Barcelona, amb una imatge que mostra diverses barques de diferents mides.

1930 CA

303.033.32

IMATGES / Placa de vidre / Negatiu



PORT DE BARCELONA

FONS PATRIMONIALS

510 MARTÍNEZ - PLANAS

000 SS 510.000.700

700 IMATGES / / /

CONTINGUT

ANYS / TIPOL. DOCUM.

ST

FOTO

Port de Barcelona, amb una imatge que mostra diverses barques i uns edificis al fons.

1930 ca

303.033.33

IMATGES / Placa de vidre / Negatiu



port de barcelona

Porta de fusta antiga separada per quatre casetons i decorada amb figures i temes florals.

1920 ca

319.006.14

IMATGES / Placa de vidre / Negatiu



porta de fusta antiga decorada amb figures i temes

Porta mudéjar de mig punt que condueix a un pati exterior sense identificar. La porta està decorada amb

1920 ca

304.002.33

IMATGES / Pel·lícula / Negatiu



porta mudejar que condueix a un pati exterior

Portada d'un exemplar de "Concordie Apothecarius Barcin." llibre de consulta obligada per als apotecaris de

1930 ca

319.007.17

IMATGES / Placa de vidre / Negatiu



portada d'un exemplar de "concordie apothecarius

Portada de la "Concordie Pharmacopolarum Barcinonensium", i de la "Pharmacopoea Cathalana",

1910 circa

319.007.16

IMATGES / Placa de vidre / Negatiu



Tapes del llibre Farmacopea Catalana de 1686.

Portada de la publicació medieval Concòrdia Farmacèutica, la qual és la primera farmacopea de la

1940 ca

500.025.046

IMATGES / digital / Digital



Portada del llibre Concòrdia Farmacèutica

Portada del tractat de farmàcia anomenat "De Electuariis et confectionibus", obra de Alben Mesuem.

1930 ca

319.007.15

IMATGES / Placa de vidre / Negatiu



portada del tractat de farmàcia anomenat "de electuariis

Portal romànic corresponent a un edifici religiós de Montjuïc.

1926 ca

302.013.23

IMATGES / Placa de vidre / Negatiu

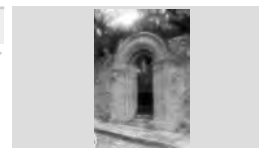

portal romànic

Pòrtic d'estil gòtic d'una església de la zona de Castella, on es veu algunes dones que volen accedir al seu

1910 ca

303.024.08

IMATGES / Placa de vidre / Negatiu



pòrtic d'estil gòtic d'una església de la zona de castella

FONS PATRIMONIALS

510 MARTÍNEZ - PLANAS

000

SS 510.000.700

700 IMATGES / / /

CONTINGUT**ANYS / TIPOL. DOCUM.****ST****FOTO**

Portic de l'entrada a l'església parroquial de Sant Romà en època de la Guerra Civil. Sembla que s'entreveuen

1936 ca

500.026.020

IMATGES / digital / Digital

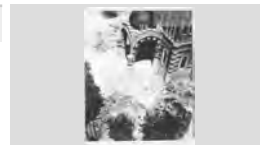

Pòrtic de l'entrada a l'església de Sant Romà

Porxo rústic d'una casa rural de la zona de Miraflores. Hi ha gent al seu davant per a ser retratats.

1930 ca

302.016.25

IMATGES / Placa de vidre / Negatiu



porxo d'una casa de pagès de la zona de miraflores

Pòsit de pescadors i port d'Arenys de Mar, on es veuen els màstils d'algunes embarcacions.

1930 ca

302.018.06

IMATGES / Placa de vidre / Negatiu



pòsit de pescadors i port d'arenys de mar

Possiblement el riu Manzanares, a la Serralada de Guadarrama, on les muntanyes formen un congost

1910 ca

304.004.47

IMATGES / Pel·lícula / Negatiu

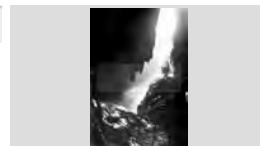

el riu manzanares, a la serralada de Guadarrama

Postal comprada de la sèrie Maricel, la qual no és pas de la producció Martínez, que mostra un arbre florit en

1950 ca

304.011.19

IMATGES / Paper fotogràfic / Negatiu

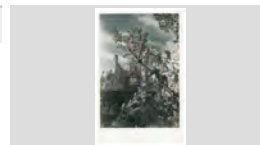

muntanyes de montserrat

Postal monument als espanyols a Buenos Aires, fotografia de J. Cunill. Es tracta de correspondència de

1920 ca

500.025.030

IMATGES / digital / Digital

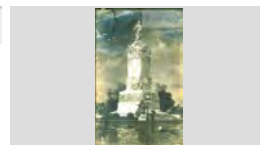

Postal Monument als espanyols a Buenos Aires

Postal retrat cos sencer estudi.

1920 ca

320.019.022

IMATGES / CARTOLINA / POSTAL

Home assegut a cadira amb uniforme Guàrdia Civil període Alfons XIII. S'hi veu el tricorní de gala sobre una

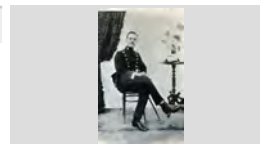

Postal retrat grup

1925 ca

320.019.019

IMATGES / PAPER / POSTAL

Germans Àngel i Emili Martínez de Laguardia jugant amb càmera fotogràfica a un pati. L'Àngel està dret al costat



Postal retrat grup.

1930 ca

320.019.018

IMATGES / PAPER / POSTAL

Família Martínez de Laguardia asseguts a pati. De dreta a esquerra: Emili Martínez Passapera, Àngel



FONS PATRIMONIALS

510 MARTÍNEZ - PLANAS

000 SS 510.000.700

700 IMATGES / / /

CONTINGUT

ANYS / TIPOL. DOCUM.

ST

FOTO

Pots de farmàcia de porcellana antiga ricament decorats i nomenats, situats en unes prestatgeries d'un armari

1920 ca

319.006.10

IMATGES / Placa de vidre / Negatiu



pots de farmàcia en un moble antic amb prestatges de

Prats i fruiters en la zona muntanyosa de Roca Grossa. Els fruiters estan delimitats per una tanca metàl·lica. Al

1920 ca

319.016.001

IMATGES / Pel·lícula / Negatiu



prats, muntanyes i fruiters, i al fons roca grossa

Predicació d'un sacerdot enfilat en els peus de la creu de terme de Sant Pere del Bosc, obra de Puig i

1920 ca

303.039.39

IMATGES / Pel·lícula / Negatiu



predicació d'un sacerdot a la creu de terme de sant pere

Predicador enfilat al peu de la creu de terme modernista de Sant Pere del Bosc, obra de l'arquitecte Puig i

1927

302.040.08

IMATGES / Placa de vidre / Negatiu



predicador a la creu de terme de sant pere del bosc

Pregària presidida per les autoritats eclesiàstiques i amb el seguici del poble, concentrats davant la creu de terme

1920 ca

302.040.26

IMATGES / Placa de vidre / Negatiu



pregària davant la creu de terme de sant pere del bosc

Preparatius en el Passeig de mossèn Jacint Verdaguer per a la celebració de la Festa Major de Lloret de Mar. Al

1920 ca

303.007.03

IMATGES / Placa de vidre / Negatiu



preparatius per a la celebració de la festa major

Presentació de la imatge de Santa Cristina davant de la cova de la Mare de Déu de Lourdes, amb els capellans,

1930 ca

302.032.16

IMATGES / Placa de vidre / Negatiu



Prestatgeries d'un armari plenes de pots de farmàcia, llibres i altres estris sanitaris en una de les estances de

1920 ca

319.006.13

IMATGES / Placa de vidre / Negatiu

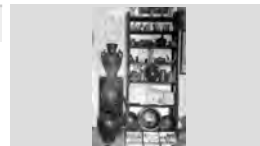

mostra de material farmacèutic i sanitari de la farmàcia

Prestatgeries plenes de pots de farmàcia i altres estris sanitaris en una de les estances de la farmàcia

1920 ca

319.006.11

IMATGES / Placa de vidre / Negatiu

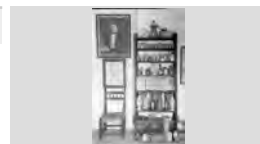

prestatgeries amb pots de farmàcia a la farmàcia

FONS PATRIMONIALS

510 MARTÍNEZ - PLANAS

000

SS 510.000.700

700 IMATGES / / /

CONTINGUT

ANYS / TIPOL. DOCUM.

ST

FOTO

Primera missa que se celebra a l' altar de Sant Joaquim i Santa Anna. Hi ha dones amb umbrel·les. Altar pagat per Jaume Llobet Pastors.

1920

303.016.05

IMATGES / Placa de vidre / Negatiu



Primers xalets de la Urbanització de Can Macià i en primer terme el camí anomenat 14 d'abril, flanquejat per

1930 ca

319.010.002

IMATGES / Placa de vidre / Negatiu



primers xalets de la urbanització de can macià

Primers xalets de la Urbanització de Can Macià i platja de Sa Caleta, al fons. En primer terme, la Villa

1930 ca

303.012.14

IMATGES / Placa de vidre / Negatiu



xalets de la urbanització de can macià i platja de sa

Primers xalets de Lloret de la zona de Can Macià, entre ells es pot veure Can Joanet Barber, Ca l'Arpí o Can

1940 ca

303.029.04

IMATGES / Placa de vidre / Negatiu



primers xalets de lloret

Primers xalets de Lloret de la zona de Can Macià, entre ells es pot veure Can Joanet Barber, Ca l'Arpí o Can

1940 ca

304.010.35

IMATGES / Paper fotogràfic / Negatiu



primers xalets a sa caleta

Primitiu passeig Camprodon i Arrieta tal com era en els inicis, amb matolls i al fons la platja, amb barques de

1910 ca

302.035.12

IMATGES / Placa de vidre / Negatiu



passeig i platja de lloret de mar

Processó a Sant Pere del Bosc al davant de la capella, on es pot veure els escolans que obren la comitiva,

1920 ca

303.039.38

IMATGES / Pel·lícula / Negatiu



processó a sant pere del bosc

Processó a Sant Pere del Bosc, on es pot veure una gentada que va en comitiva pel bosc, presidint-la un

1920 ca

303.010.15

IMATGES / Placa de vidre / Negatiu



processó de sant pere del bosc

Processó d'un grup militar format per marins, en un carrer sense identificar.

1920 ca

303.033.19

IMATGES / Placa de vidre / Negatiu



processó d'un grup militar

FONS PATRIMONIALS

510 MARTÍNEZ - PLANAS

000

SS 510.000.700

700 IMATGES / / /

CONTINGUT

ANYS / TIPOL. DOCUM.

ST

FOTO

Processó d'un grup militar integrat per marins i els seus caps, que es distingeixen perquè porten el barret

1920 ca

303.033.18

IMATGES / Placa de vidre / Negatiu



processó d'un grup militar

Processó de Corpus a la Plaça Piferrer, on es veu una congregació de fidels i eclesiàstics. També hi ha un

1920 ca

302.033.17

IMATGES / Placa de vidre / Negatiu



processó de corpus a la plaça piferrer

Processó de Corpus de la zona de Miraflores. Es veu un carrer ple de gent que segueixen o bé acompanyen la

1930 ca

302.037.19

IMATGES / Placa de vidre / Negatiu



processó de corpus

Processó de Corpus en el carrer de Sant Baldiri, amb el pal-li en primer terme, amb l'acompanyament de la gent.

1940 ca

303.033.14

IMATGES / Placa de vidre / Negatiu



processó de corpus en el carrer de sant baldiri

Processó de Corpus en el carrer Sant Baldiri, amb el pal-li com a element destacat que s'aixeca entre la

1940 ca

303.033.13

IMATGES / Placa de vidre / Negatiu



processó de corpus

Processó de Corpus passant pel "Casal de la Obrera". Es pot distingir entre el seguici al Dr. Bernat.

1920 ca

302.034.20

IMATGES / Placa de vidre / Negatiu



processó de corpus

Processó de Corpus passant per la Plaça de la Torre, on es veu una gentada tant en els carrers com en els

1918

302.033.23

IMATGES / Placa de vidre / Negatiu



Processó de Corpus pels carrers de Lloret, on es veu en primer terme els escolans i les autoritats eclesiàstiques

1920 ca

302.034.19

IMATGES / Placa de vidre / Negatiu

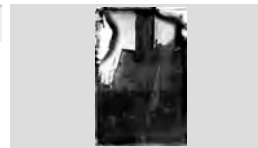

processó de corpus

Processó de Corpus presidida per les autoritats eclesiàstiques passant per davant de l'Ajuntament.

1920 ca

302.033.25

IMATGES / Placa de vidre / Negatiu



processó de corpus

FONS PATRIMONIALS

510 MARTÍNEZ - PLANAS

000

SS 510.000.700

700 IMATGES / / /

CONTINGUT

ANYS / TIPOL. DOCUM.

ST

FOTO

Processó de Corpus presidida per les autoritats eclesiàstiques passant per davant de l'Ajuntament.

1920 ca

302.033.26

IMATGES / Placa de vidre / Negatiu



processó de corpus

Processó de Corpus sembla per un dels carrers de Lloret. Es veuen dones a la processó amb ciris i les

1918 ca

303.040.08

IMATGES / Pel·lícula / Negatiu



processó de corpus

Processó de Corpus tot passant per la Plaça de la Torre, al costat de l'Ajuntament. Es pot veure l'inici de la

1918 ca

303.040.09

IMATGES / Pel·lícula / Negatiu



processó de corpus

Processó de Corpus, al Passeig de mossèn Jacint Verdaguer. Al centre el pal·li amb les personalitats

1915 ca

302.034.09

IMATGES / Placa de vidre / Negatiu



processó de corpus al passeig

Processó de la Mare de Déu de Gràcia camí de Sant Pere del Bosc acompanyada de tot un seguit de fidels.

1910 ca

305.006.05

IMATGES / Placa de vidre / Negatiu



Processó de la Mare de Déu pels contorns de Lloret de Mar: pels seus camps i boscos acompanyada de tot un

1910 ca

319.021.002

IMATGES / PAPER / FOTOGRAFIA



processó de la mare de dçeu pels contorns de lloret

Processó de Sant Sebastià pel carrer Cervantes. Es veu als membres de la confraria amb un estendard.

1930 ca

500.025.100

IMATGES / digital / Digital



Processó de Sant Sebastià

Processó de Sant Sebastià, al carrer Cervantes. En primer terme es veu l'estendard seguit de les persones

1930 ca

302.038.11

IMATGES / Placa de vidre / Negatiu



processó de sant sebastià

Processó de Santa Cristina, amb les diverses barques plenes de gent tot dirigint-se cap a la ermita.

1930 ca

303.035.24

IMATGES / Placa de vidre / Negatiu



processó de santa cristina

FONS PATRIMONIALS

510 MARTÍNEZ - PLANAS

000

SS 510.000.700

700 IMATGES / / /

CONTINGUT

ANYS / TIPOL. DOCUM.

ST

FOTO

Processó de Setmana Santa pel pas de la Plaça Piferrer. Es veu en primer terme els escolans, seguits

1920 ca

302.034.10

IMATGES / Placa de vidre / Negatiu



processó de setmana santa per la plaça piferrer

Processó de Setmana Santa per la zona del Passeig de mossèn Jacint Verdaguer. Es veu la il·luminació

1915 ca

302.034.12

IMATGES / Placa de vidre / Negatiu



processó de setmana santa

Processó del 22 de gener, diada de Sant Sebastià, al seu pas pel carrer de la Vila. L'església parroquial queda

1900 ca

302.034.13

IMATGES / Placa de vidre / Negatiu



processó per la diada de sant sebastià

Processó per un carrer amb marins en una fila a la dreta de la imatge i a l'esquerra un cavall muntat per un

1920 ca

303.033.15

IMATGES / Placa de vidre / Negatiu



processó amb marins i carrabiners

Processó religiosa a Miraflores, en el moment d'arribar a la seva església parroquial. Es veu en primer terme un

1910 ca

303.020.06

IMATGES / Placa de vidre / Negatiu



processó religiosa a miraflores

Projecte de reforma de l'església parroquial de Lloret de Mar. Fotografia del croquis. Autor del croquis:

1912 ca.

066.213.117

IMATGES / /

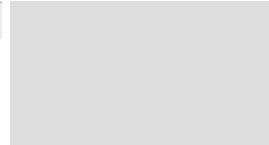

"Punta des Bullens" des de Cala Banys, a Canyelles, en un dia de tempesta.

1930 ca

302.001.17

IMATGES / Placa de vidre / Negatiu



paisatge de marina en un dia de tempesta

"Punta des Bullens" des de Cala Banys, a Canyelles.

1930 ca

302.001.16

IMATGES / Placa de vidre / Negatiu



paisatge de marina

Quadre plàstic que mostra la imatge d'un sant i uns angels al seu voltant. Aquesta representació es va fer al

1930 ca

303.007.11

IMATGES / Placa de vidre / Negatiu



quadre plàstic a les monges franceses

FONS PATRIMONIALS

510 MARTÍNEZ - PLANAS

000

SS 510.000.700

700 IMATGES / / /

CONTINGUT

ANYS / TIPOL. DOCUM.

ST

FOTO

Quadre plàstic que mostra la imatge de la Mare de Déu envoltada d'àngels, en el teatre del Col·legi Immaculada

1930 ca

303.007.19

IMATGES / Placa de vidre / Negatiu



quadre plàstic representant la mare de déu, a les

Quadre plàstic que mostra un grup de joves vestits amb el vestuari típic de la zona de Miraflores, destacant el

1910 ca

303.021.29

IMATGES / Placa de vidre / Negatiu



quadre plàstic que mostra un grup de joves amb vestuari

Quadre plàstic que mostra un grup de joves vestits amb el vestuari típic de la zona.

1910 ca

303.026.23

IMATGES / Placa de vidre / Negatiu



quadre plàstic d'un grup de joves amb els vestits

Quadre plàstic que mostra una escena familiar, amb uns pares i dos fills.

1910 ca

303.022.03

IMATGES / Placa de vidre / Negatiu



quadre plàstic que mostra una escena familiar

Quadre plàstic que mostra una parella en actitud amorosa en un parc de la zona de Miraflores. Porten el

1910 ca

303.022.05

IMATGES / Placa de vidre / Negatiu



quadre plàstic que mostra una parella en un parc

Quatre creus amb el Sant Crist en diferents mides i models, penjats en una paret. Pertanyen a Risc-

1930 ca

304.006.12

IMATGES / Pel·lícula / Negatiu



quatre crucifixos de diferents models

Quatre imatges de diferents mides del Sant Crist en metall, enganxat a la paret. Pertanyen a Risc-Objectes

1930 ca

304.006.07

IMATGES / Pel·lícula / Negatiu



quatre imatges de sant crist sense la creu, en metall

Quatre imatges diferents en una mateixa placa: es pot veure un armari antic de la Farmàcia Martínez amb els

1920 ca

319.006.19

IMATGES / Placa de vidre / Negatiu



armari antic d'apotecari de la farmàcia martínez

Quatre portades de llibres de medicina i farmàcia, pertanyents a la farmàcia Martínez. Alguns estan escrits

1920 ca

319.007.03

IMATGES / Placa de vidre / Negatiu



quatre portades de llibres de medicina i farmàcia

FONS PATRIMONIALS

510 MARTÍNEZ - PLANAS

000

SS 510.000.700

700 IMATGES / / /

CONTINGUT

ANYS / TIPOL. DOCUM.

ST

FOTO

Quatre rajoles de ceràmica de motius religiosos: Jesús, la Verge i un àngel. Hi ha la inscripció en llatí a sota de

1930 ca

303.002.20

IMATGES / Placa de vidre / Negatiu



plafó de rajola vidriada amb imatges religioses

Quatre retrats masculins en primer plànol i una pàgina d'un tractat antic de cures, escrit en català.

1920 ca

319.015.32

IMATGES / Pel·lícula / Negatiu



quatre retrats masculins i pàgina d'un tractat de cures

Quatre imatges referents a les pintures dels santuaris de Sant Quirze i Sta. Julita, Sant Pere del Bosc (Ntra.

1949

302.018.28

IMATGES / Placa de vidre / Negatiu



les ermites i santuaris de lloret

Quinze exemplars repetits d'un mateix retrat ovalat que mostra la imatge d'una monja.

1910 ca

303.023.25

IMATGES / Placa de vidre / Negatiu



retrat ovalat d'una monja

Quinze petites imatges ovalades del retrat a mig cos d'una monja carmelita

1930 ca

302.004.18

IMATGES / Placa de vidre / Negatiu



retrat monja carmelita

Racó d'un dormitori d'una casa particular, on es veu una taula amb un retrat i alguns objectes personals i a

1930 ca

303.040.14

IMATGES / Pel·lícula / Negatiu



racó d'un dormitori d'una casa particular

Rajoles antigues de ceràmica dels oficis a l'època medieval, emmarcades amb altres de temes vegetals.

1930 ca

303.002.19

IMATGES / Placa de vidre / Negatiu



plafó de rajola vidriada amb imatge d'oficis

Rambla Barnés i al fons Plaça d'Espanya. Es veu arbres en primer terme i gent asseguda en els bancs.

1930 ca

302.036.11

IMATGES / Placa de vidre / Negatiu



rambla barnés i al fons plaça d'espanya

Rambla Barnés i al fons Plaça d'Espanya. Es veu arbres en primer terme i gent asseguda en els bancs.

1930 ca

319.019.29

IMATGES / Paper fotogràfic / Negatiu



rambla barnés i al fons plaça d'espanya

FONS PATRIMONIALS

510 MARTÍNEZ - PLANAS

000 SS 510.000.700

700 IMATGES / / /

CONTINGUT

ANYS / TIPOL. DOCUM.

ST

FOTO

Rebedor d'una casa particular, amb decoracions diverses: un quadre de marina a la paret, una caixa de

1930 ca

303.002.26

IMATGES / Placa de vidre / Negatiu

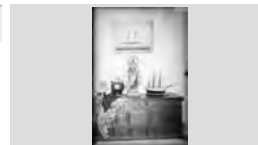

rebedor d'una casa particular

Rebedor d'una casa particular, amb decoracions diverses: un quadre de marina a la paret, una caixa de

1930 ca

303.002.27

IMATGES / Placa de vidre / Negatiu

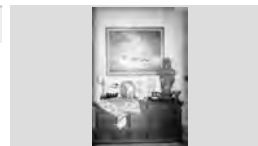

rebedor d'una casa particular

Rebedor d'una casa segurament andalusa, on es veu les gelosies de diferents colots a les parets i també una

1930 ca

302.015.17

IMATGES / Placa de vidre / Negatiu



rebedor d'una casa

Rebedor entrada del edifici modernista de l'Orfeó Català. Es pot veure també la rica decoració.

1920 ca

326.033.017

IMATGES / Paper fotogràfic / Positiu



Entrada i escales d'accés a l'Orfeó Català

Recipient de ceràmica al museu-estudi d'Emili Martínez. Objectes decoratius variats del museu-estudi d'Emili

1940 ca

500.025.255

IMATGES / digital / digital



Recipient de ceràmica

Reconstrucció de l'església parroquial de Sant Romà després de l'estat de destrucció en què va quedar amb

1939 ca

500.026.022

IMATGES / digital / Digital



Reconstrucció de l'església parroquial

Reconstrucció del Passeig Agustí Font per tractors a causa del temporal 2001, el qual havia inundat el sòl

2001 ca

326.032.039

IMATGES / Paper fotogràfic / Positiu



Temporal de l'11 de novembre de 2001

Rectoria de l'església parroquial, que es veu al fons, de Lloret de Mar en un dia de nevada.

1930 ca

302.006.27

IMATGES / Placa de vidre / Negatiu



rectoria i església parroquial de lloret de mar

Recull de 5 imatges de l'església parroquial de Sant Romà. 1.- Custòdia del corpus. 2.- Vera - creu. 3.- Creu Maig del 2000.

1890 - 1915

066.214.004

IMATGES / /

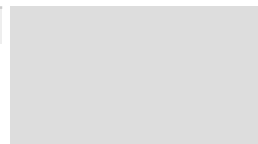

FONS PATRIMONIALS

510 MARTÍNEZ - PLANAS

000

SS 510.000.700

700 IMATGES / / /

CONTINGUT**ANYS / TIPOL. DOCUM.****ST****FOTO**

Recull de 6 imatges de l'antiga església parroquial de Sant Romà / Dipòsit À. Martínez Maig del 2000.

1930 circa

066.214.012

IMATGES / /

Recull imatges impressió digital i còpia fotomecànica: platja de Lloret des de Sa Caravera 1910 ca; germans

1910 / 1950 ca

086.343.030IMATGES / PAPER /
REPORTATGE

Reformes a la façana de l'església parroquial de Sant Romà. Es veu una embestida en un lateral.

1930 ca

302.024.21IMATGES / Placa de vidre /
Negatiu

reformes a l'església de sant romà

Reformes de l' església parroquial de Sant Romà

2005

326.040.002

Reportatge sobre les obres de rehabilitació. Es veu el remat del campanar i les bastides muntades per a la

IMATGES / PAPER /
REPORTATGE

Reformes de l' església parroquial de Sant Romà

2005

326.040.003

Reportatge sobre les obres de rehabilitació. Es veu una grua transportant material per a la substitució de la

IMATGES / PAPER /
REPORTATGE

Reformes de l' església parroquial de Sant Romà.

2005

326.040.001

Reportatge sobre les obres de rehabilitació i reformes de la capella del Santíssim Sagrament

IMATGES / PAPER /
REPORTATGE

Rehabilitació de l' església parroquial de Sant Romà

2005

326.040.004

Reportatge sobre les obres de rehabilitació. S'hi veu el remat del campanar i la substitució de la coberta amb les

IMATGES / PAPER /
REPORTATGE

Rehabilitació de l'església parroquial.
Autor: Àngel Martínez de Laguardia.

2005

071.007.033

Rehabilitació de l'església parroquial.
Autor: Àngel Martínez de Laguardia.

2005

071.007.034

FONS PATRIMONIALS

510	MARTÍNEZ - PLANAS		
000		SS	510.000.700
700	IMATGES / / /		

CONTINGUT	ANYS / TIPOL. DOCUM.	ST	FOTO
Rehabilitació de l'església parroquial. Autor: Àngel Martínez de Laguardia.	2005	071.007.035	
Rehabilitació de l'església parroquial. Autor: Àngel Martínez de Laguardia.	2005	071.007.036	
Rellotge de peu antic simulant un campanar. Al seu interior hi ha una petita talla de la Mare de Déu del	1940 ca IMATGES / digital / digital	500.025.224	
Relloige de peu antic simulant campanar			
Relloige decoratiu en fusta amb uns nens al seu cim, i dues imatges policromades d'un fullet i una pageseta	1930 ca IMATGES / Placa de vidre / Negatiu	302.005.002	
rellotge decoratiu i dues escultures			
Remat de xais amb el seu propietari al capdavant, els quals travessen el pont de la Riera.	1930 ca IMATGES / Placa de vidre / Negatiu	319.011.05	
REMAT DE XAIS QUE TRAVESSEN el pont de la riera			
Reportatge Acte recepció dels membres de la Diputació de Barcelona, entre ells Emili Martínez de Laguardia, amb	1960 ca IMATGES / PAPER / REPORTATGE	320.019.008	
Reportatge Acte recepció dels membres de la Diputació de Barcelona, entre ells Emili Martínez de Laguardia, amb	1960 ca IMATGES / PAPER / REPORTATGE	320.019.009	
Reportatge Vista exterior diürna de sessió pintura: un pintor pinta retrat de cos sencer vestit de falangista de gala a Emili	1950 ca IMATGES / PAPER / REPORTATGE	320.019.014	
Reportatge Vistes i primeres construccions urbanització Roca Grossa i de nucli urbà de Lloret des de Roca Grossa.	1965 ca IMATGES / PAPER / REPORTATGE	320.019.011	

FONS PATRIMONIALS

510 MARTÍNEZ - PLANAS

000

SS 510.000.700

700 IMATGES / / /

CONTINGUT**ANYS / TIPOL. DOCUM.****ST****FOTO**

Reportatge fotogràfic en suport diapositiva: reproducció de documentació diversa i fotografies antigues. Sèrie 03/01 01 núms. 05, 06, 11, 17, 18, 21, 24, 25, 37, 40.

1900 / 1995 ca

329.030.002IMATGES / PLÀSTIC /
REPORTATGE

Reportatge fotogràfic en suport diapositiva: reproducció de documentació diversa i recull premsa.

1980 ca

329.030.004IMATGES / PLÀSTIC /
REPORTATGE

Reportatge fotogràfic en suport diapositiva: reproducció de documentació diversa i recull premsa. Sèrie 04/01 01 núms. 02, 06, 11, 12, 37.

1980 ca

329.030.003IMATGES / PLÀSTIC /
REPORTATGE

Reportatge fotogràfic en suport diapositiva: reproducció de fotografies costa Lloret, acte Policia Local a plaça

1960 / 1980 ca

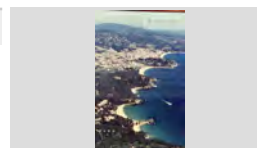
329.030.005IMATGES / PLÀSTIC /
REPORTATGE

Reportatge fotogràfic en suport negatiu plàstic. Excursió a Empúries.

1959

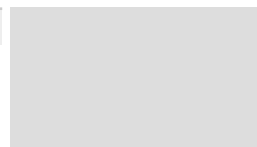
305.007.032IMATGES / PLÀSTIC /
REPORTATGE

Reportatge fotogràfic en suport negatiu plàstic. Viatge a Espanya: Castella, Conca.

1960 ca

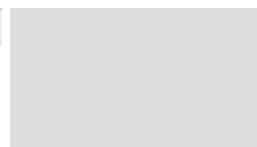
305.007.033IMATGES / PLÀSTIC /
REPORTATGE

Reportatge fotogràfic en suport negatiu plàstic. Viatge vacances a Berlín, Alemanya.

2000 ca

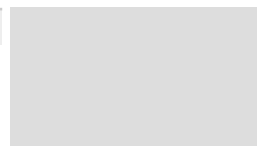
305.007.026IMATGES / PLÀSTIC /
REPORTATGE

Reportatge fotogràfic en suport negatiu plàstic. Viatge vacances a Venècia, Itàlia; esquí a la neu.

2000 ca

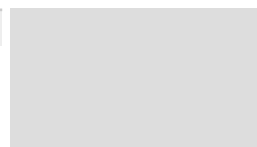
305.007.027IMATGES / PLÀSTIC /
REPORTATGE

Reportatge fotogràfic en suport negatiu plàstic. Viatges diversos no identificats.

1965 ca

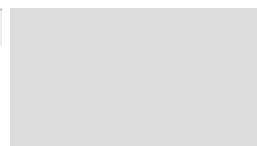
305.007.031IMATGES / PLÀSTIC /
REPORTATGE

FONS PATRIMONIALS

510 MARTÍNEZ - PLANAS

000

SS 510.000.700

700 IMATGES / / /

CONTINGUT

ANYS / TIPOL. DOCUM.

ST

FOTO

Reportatge fotogràfic en suport negatiu plàstic. Viatges diversos no identificats.

1995 ca

305.007.028

IMATGES / PLÀSTIC /
REPORTATGE

Reportatge fotogràfic en suport negatiu plàstic. Viatges diversos no identificats.

1995 ca

305.007.029

IMATGES / PLÀSTIC /
REPORTATGE

Reportatge fotogràfic en suport negatiu plàstic. Viatges diversos no identificats.

1995 ca

305.007.030

IMATGES / PLÀSTIC /
REPORTATGE

Reportatge fotogràfic reproduccions quadres i miniatures de vaixells de marina mercant i mascarons proa. Estat de conservació molt dolent. Procedent de dossier documental.

1935 ca

066.157.017

IMATGES / PAPER /
REPORTATGE

Reportatge fotogràfic vista exterior diürna retrat grup equip futbol, probablement Club Futbol CF Lloret.

1940 ca

304.014.032

IMATGES / PAPER /
REPORTATGE

Reportatge fotogràfic vistes exteriors i interiors ermita Santa Cristina: retaules, exvots i talles religioses abans Estat de conservació molt dolent. Procedent de dossier documental.

1935 ca

066.157.016

IMATGES / PAPER /
REPORTATGE

Representació d'una obra de teatre al Col·legi Immaculada Concepció. Es veu l'escenari, tot engalanat,

1930 ca

303.007.13

IMATGES / Placa de vidre /
Negatiu

representació de teatre a les monges franceses



Representació d'una obra de teatre al Col·legi Immaculada Concepció. Es veu l'escenari, tot engalanat,

1930 ca

303.007.14

IMATGES / Placa de vidre /
Negatiu

representació de teatre a les monges franceses



Representació d'una obra de teatre guinyol amb els personatges a l'escenari i a fora una senyora tocant el

1920 ca

304.010.33

IMATGES / Paper fotogràfic /
Negatiu

guinyol a la terrassa situada al passeig de mossèn jacint



FONS PATRIMONIALS

510 MARTÍNEZ - PLANAS

000 **SS** 510.000.700

700 IMATGES / / /

CONTINGUT

ANYS / TIPOL. DOCUM.

ST

FOTO

Representació de l'òpera Marina a càrrec dels espectacles Demon. Es pot veure l'escenari i la gent

1931 ca

303.012.17

IMATGES / Placa de vidre / Negatiu



representació de l'òpera marina

Representació de l'òpera Marina a Sa Caleta, on es veuen les cadires ja col·locades i l'escenari a punt per a

1931

303.012.18

IMATGES / Placa de vidre / Negatiu



REPRESENTACIÓ DE L'ÒPERA MARINA

Representació de l'òpera Marina a Sa Caleta. Hi ha una gran quantitat d'espectadors.

1931 ca

303.017.12

IMATGES / Placa de vidre / Negatiu



representació de l'òpera marina

Representació de l'òpera Marina per espectacles Demon. Hi ha una gran gentada asseguda veient la

1931 ca

303.012.19

IMATGES / Placa de vidre / Negatiu



representació de l'òpera marina

Representació de l'òpera Marina per espectacles Demon. Hi ha una gran gentada asseguda veient la

1931 ca

303.012.20

IMATGES / Placa de vidre / Negatiu



representació de l'òpera marina

Representació de l'òpera Marina per espectacles Demon. Hi ha una gran gentada asseguda veient la

1931 ca

303.012.22

IMATGES / Placa de vidre / Negatiu



representació de l'òpera marina

Representació de l'òpera Marina per espectacles Demon. Hi ha una gran gentada asseguda veient la

1931 ca

303.012.23

IMATGES / Placa de vidre / Negatiu



representació de l'òpera marina

Representació de l'òpera Marina per espectacles Demon. Hi ha una gran gentada asseguda veient la

1931 ca

303.012.24

IMATGES / Placa de vidre / Negatiu



representació de l'òpera marina

Representació de l'òpera Marina, on es veu molta gent asseguda, també els músics, escenari, capellans,

1931 ca

303.017.19

IMATGES / Placa de vidre / Negatiu



representació de l'òpera marina a sa caleta

FONS PATRIMONIALS

510 MARTÍNEZ - PLANAS

000

SS 510.000.700

700 IMATGES / / /

CONTINGUT

ANYS / TIPOL. DOCUM.

ST

FOTO

Restes arqueològiques d'Empúries, on es pot veure totes les diferents estructures que composaven els

1920 ca

304.004.51

IMATGES / Pel·lícula / Negatiu



restes arqueològiques d'empúries

Restes d'una construcció entoronada, que es troba mig derruïda pel pas del temps.

1920 ca

303.031.10

IMATGES / Placa de vidre / Negatiu



restes d'una construcció

Restes d'unes estructures de pedra corresponents a uns possibles habitatges localitzats en unes excavacions

1920 ca

319.015.19

IMATGES / Pel·lícula / Negatiu



restes arqueològiques en un marge

Restes de l'església de Sant Vicenç, d'estil gòtic, a la Vila Vella de Tossa de Mar. L'edifici està enturonat i al

1920 ca

319.014.06

IMATGES / Placa de vidre / Negatiu



restes de l'església de sant vicenç a tossa de mar

Restes de l'església de Sant Vicenç, d'estil gòtic, a la Vila Vella de Tossa de Mar. L'edifici està enturonat i al

1920 ca

319.020.19

IMATGES / Paper fotogràfic / Negatiu



restes de l'església de sant vicenç

Restes del Castell de Sant Joan quan encara es mantenia dempeus. Al fons, l'altre castell de Sant Joan

1920 ca

304.007.13

IMATGES / Pel·lícula / Negatiu



restes del castell de sant joan

Restes del castell de Sant Joan, amb la seva torre molt deteriorada i restes de la muralla que l'envoltava.

1920 ca

500.025.071

IMATGES / digital / Digital

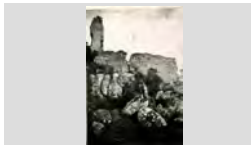

Restes del Castell de Sant Joan

Restes del Castell de Sant Joan, quan encara es mantenia dempeus.

1920 ca

304.007.14

IMATGES / Pel·lícula / Negatiu



restes del castell de sant joan

Restes del Castell de Sant Joan, quan encara es mantenia dempeus. Al seu voltant, matolls.

1905

500.025.062

IMATGES / digital / Digital



Restes del Castell de Sant Joan

FONS PATRIMONIALS

510 MARTÍNEZ - PLANAS

000 SS 510.000.700

700 IMATGES / / /

CONTINGUT

ANYS / TIPOL. DOCUM.

ST

FOTO

Restes del Castell de Sant Joan, que va desaparèixer definitivament l'any 1923.

1920 ca

303.025.10

IMATGES / Placa de vidre / Negatiu



restes del castell de sant joan

Restes del Castell de Sant Joan, que va desaparèixer definitivament l'any 1923.

1920 ca

500.025.061

IMATGES / digital / Digital



Restes del Castell de Sant Joan

Restes del mosaic romà trobat a la Vil·la dels Ametllers de Tossa de Mar. Aquesta peça sembla molt sencera.

1920 ca

319.015.22

IMATGES / Pel·lícula / Negatiu



mosaic romà a la vil·la dels ametllers de tossa de mar

Retaule de fusta amb la imatge de la Verge presidint l'obra, a l'ermita lloretenca de Les Alegries.

1920 ca

303.024.17

IMATGES / Placa de vidre / Negatiu

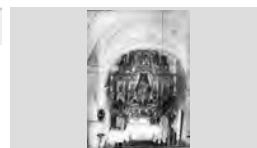

retaula de fusta a l'ermita lloretenca de les alegries

Retaule de Sant Quirze, tot engalanat junt amb l'altar amb flors i catifes en el dia de la seva festa.

1920 ca

303.039.56

IMATGES / Pel·lícula / Negatiu



retaula de sant quirze

Retaule major en fusta a l'altar de l'ermita de Sant Quirze, a Lloret de Mar. Presideix la imatge del Sant,

1920 ca

303.024.15

IMATGES / Placa de vidre / Negatiu



retaula major de l'ermita de sant quirze, a lloret de mar

Retrat a cos sencer nen refugiat recolzat en una cadira. Foto estudi

1937 ca

302.020.23

IMATGES / Placa de vidre / Negatiu

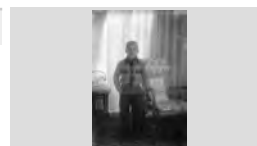

retrat nen refugiat

Retrat

1965 ca

320.019.017

Emili Martínez de Laguardia davant un micròfon de ràdio; al revers hi ha el segell de Ràdio Nacional Espanya

IMATGES / PAPER / FOTOGRAFIA

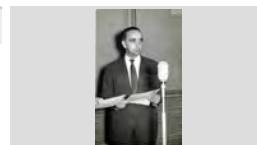

Retrat a cos sencer dues dones assegudes en un marge, recolzades en un mur de pedra sobreposada i

1910 ca

303.021.22

IMATGES / Placa de vidre / Negatiu

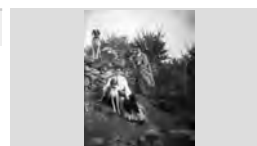

retrat dues dones en un marge amb dos gossos

FONS PATRIMONIALS

510 MARTÍNEZ - PLANAS

000 SS 510.000.700

700 IMATGES / / /

CONTINGUT

ANYS / TIPOL. DOCUM.

ST

FOTO

Retrat a cos sencer nena de comunió dreta, en unes escales.

1930 ca

302.028.27

IMATGES / Placa de vidre / Negatiu



retrat nena de comunió

Retrat a cos sencer noia jove asseguda a la sorra de la platja, vora el mar. Porta un banyador.

1930 ca

302.016.13

IMATGES / Placa de vidre / Negatiu



noia a la platja

Retrat a tres quarts de cos home vestit de militar assegut en una cadira.

1920 ca

302.030.05

IMATGES / Placa de vidre / Negatiu

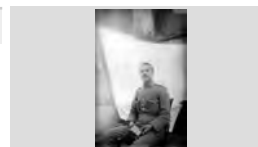

retrat home vestit de militar

Retrat a cos sencer d'un grup escolar en el bosc. Entre ells hi ha els professors i professores, una d'elles amb

1920 ca

303.006.05

IMATGES / Placa de vidre / Negatiu



retrat grup escolar en el bosc

Retrat a cos sencer dues nenes dretes, disfressades de pierrot. Foto estudi.

1930 ca

302.028.04

IMATGES / Placa de vidre / Negatiu



retrat dues nenes disfressades

Retrat a primer plànol d'un milicià, en Joan Baltrons "manco", amb vestuari de diari.

1936 ca

500.025.138

IMATGES / digital / Positiu



Retrat d'un milicià

Retrat a cios sencer noia alumna del Col·legi Immaculada Concepció a la façana de l'escola en un dia

1930 ca

304.001.14

IMATGES / Pel·lícula / Negatiu

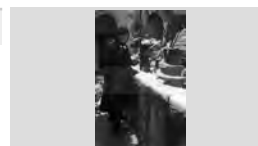

retrat alumna al col·legi de les monges franceses

Retrat a cos sencerc grup de deu militars a les escales de la rectoria. Vestuari de gala.

1920 ca

302.022.15

IMATGES / Placa de vidre / Negatiu



retrat grup de militars

Retrat a cos sencer membres del somatent de Lloret, davant de Can Munget, a la Plaça d'Espanya. Porten el

1923

303.011.05

IMATGES / Placa de vidre / Negatiu



retrat membres del somatent

FONS PATRIMONIALS

510 MARTÍNEZ - PLANAS

000 SS 510.000.700

700 IMATGES / / /

CONTINGUT

ANYS / TIPOL. DOCUM.

ST

FOTO

Retrat a cos sencer alumna del Col·legi Immaculada Concepció en un dia de nevada, sostenint un tros gros

1930 ca

304.001.16

IMATGES / Pel·lícula / Negatiu



retrat alumna del col·legi immaculada concepció en un

Retrat a cos sencer alumna del Col·legi Immaculada Concepció en un dia de nevada. La noia es troba en els

1930 ca

304.001.15

IMATGES / Pel·lícula / Negatiu

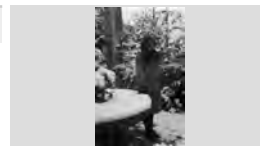

retrat alumna col·legi immaculada concepció en un dia

Retrat a cos sencer alumnes i mestra monges franceses, del Col·legi Immaculada Concepció.

1930 ca

302.004.15

IMATGES / Placa de vidre / Negatiu



retrat alumnes monges franceses

Retrat a cos sencer alumnes i mestres de les monges franceses, amb la imatge de la Immaculada al fons.

1930 ca

302.004.06

IMATGES / Placa de vidre / Negatiu



retrat alumnes monges franceses

Retrat a cos sencer avi assegut en una cadira i al seu costat una nena dreta. L'avi porta una boina basca. Podrien ser refugiats de guerra.

1936 ca

303.019.12

IMATGES / Placa de vidre / Negatiu



Retrat a cos sencer avi assegut en una cadira i al seu costat, dret, un nen. Vestuari de diari. Foto estudi Podrien ser refugiats de guerra.

1936 ca

303.019.08

IMATGES / Placa de vidre / Negatiu



Retrat a cos sencer avi assegut en una cadira i al seu costat, dreta, una nena. Vestuari de diari. Foto estudi Podrien ser refugiats de guerra.

1936 ca

303.019.07

IMATGES / Placa de vidre / Negatiu

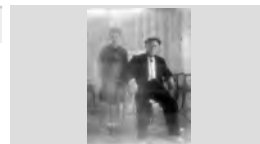

Retrat a cos sencer avi assegut en una cadira i nen dret al seu costat. Vestuari de diari Podrien ser refugiats de guerra.

1936 ca

303.019.09

IMATGES / Placa de vidre / Negatiu

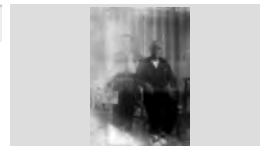

Retrat a cos sencer avi assegut en una cadira i nen dret al seu costat. Vestuari de diari Podrien ser refugiats de guerra.

1936 ca

303.019.10

IMATGES / Placa de vidre / Negatiu

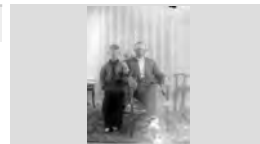

FONS PATRIMONIALS

510 MARTÍNEZ - PLANAS

000

SS 510.000.700

700 IMATGES / / /

CONTINGUT**ANYS / TIPOL. DOCUM.****ST****FOTO**

Retrat a cos sencer àvia assegurada en una butaca de mimbre, amb una bata llarga.

1920 ca

319.015.10

IMATGES / Pel·lícula / Negatiu



retrat àvia

Retrat a cos sencer àvia dreta amb les mans entrelaçades.

1930 ca

303.025.18

IMATGES / Placa de vidre / Negatiu



retrat àvia

Retrat a cos sencer àvia i mare de la Celia de Laguardia, esposa d'Emili Martínez, que també surt en

1910 ca

319.020.06

IMATGES / Paper fotogràfic / Negatiu

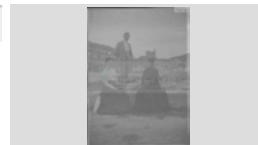

retrat família martínez

Retrat a cos sencer cinc monges de l'hospital dretes sostenint instruments musicals i cantant nadales al nen

1930 ca

302.017.18

IMATGES / Placa de vidre / Negatiu



retrat cinc monges de l'hospital

Retrat a cos sencer cinc monges de l'hospital dretes sostenint instruments musicals i cantant nadales al nen

1930 ca

304.011.35

IMATGES / Paper fotogràfic / Negatiu



retrat cinc monges

Retrat a cos sencer cinc noies disfressades en un parc. Disfresses variades.

1930 ca

302.033.04

IMATGES / Placa de vidre / Negatiu



retrat de cinc noies disfressades

Retrat a cos sencer cinc noies disfressades en un parc. Disfresses variades.

1930 ca

500.025.269

IMATGES / digital / digital



Retrat de cinc noies disfressades

Retrat a cos sencer cinc noies, dues de les quals estan assegurades i la resta dretes al seu darrere. Porten vestit

1925 ca

304.011.37

IMATGES / Paper fotogràfic / Negatiu



retrat sis noies

Retrat a cos sencer cinc noies, possiblement les filles del marquès, a les escales dels jardins de Can Roviralta.

1930 ca

304.009.34

IMATGES / Pel·lícula / Negatiu

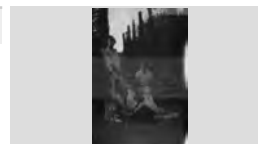

retrat noies de can roviralta

FONS PATRIMONIALS

510 MARTÍNEZ - PLANAS

000

SS 510.000.700

700 IMATGES / / /

CONTINGUT

ANYS / TIPOL. DOCUM.

ST

FOTO

Retrat a cos sencer cinc senyores distingides assegudes algunes i les altres dretes a l'entorn d'una tauleta.

1910 ca

303.020.28

IMATGES / Placa de vidre /
Negatiu



retrat cinc senyores al voltant d'una tauleta

Retrat a cos sencer comunió de Francesc Magí. Foto estudi

1930 ca

302.013.18

IMATGES / Placa de vidre /
Negatiu

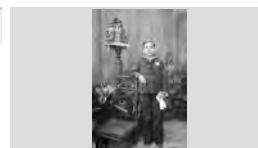

retrat comunió francesc magí

Retrat a cos sencer d'Àngel Martínez de Laguardia a l'edat de dos anys, aproximadament. Porta un vestit de

1917 ca

319.017.11

IMATGES / Paper fotogràfic /
Negatiu



retrat nen petit

Retrat a cos sencer d'Àngel Martínez de Laguardia a l'edat de dos anys. Porta un vestit de festa i es recolza

1917

319.017.08

IMATGES / Paper fotogràfic /
Negatiu



retrat de àngel martínez de laguardia

Retrat a cos sencer d'Àngel Martínez de Laguardia assegut dalt del darrere d'una butaca.

1919 ca

319.017.09

IMATGES / Paper fotogràfic /
Negatiu



retrat àngel martínez de laguardia

Retrat a cos sencer d'Antoni Fàbregas i Fradera. Foto estudi. A la imatge hi ha una dedicatòria il·legible.

1930 ca

319.014.28

IMATGES / Placa de vidre /
Negatiu



retrat home jove.

Retrat a cos sencer d'Emili Martínez assegut en una cadira de fusta davant d'una finestra amb balconada

1910 ca

319.014.14

IMATGES / Placa de vidre /
Negatiu

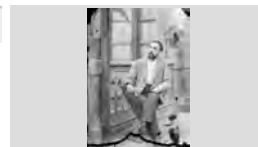

retrat emili martínez assegut en una cadira davant d'una

Retrat a cos sencer d'Emili Martínez assegut en una cadira, en un jardí on hi ha frondosos arbres. Porta un

1910 ca

319.013.04

IMATGES / Placa de vidre /
Negatiu



retrat d'emili martínez

Retrat a cos sencer d'Emili Martínez assegut en una cadira, en un jardí on hi ha frondosos arbres. Porta un

1910 ca

319.020.05

IMATGES / Paper fotogràfic /
Negatiu



retrat emili martínez

FONS PATRIMONIALS

510 MARTÍNEZ - PLANAS

000

SS 510.000.700

700 IMATGES / / /

CONTINGUT

ANYS / TIPOL. DOCUM.

ST

FOTO

Retrat a cos sencer d'un cuidador del sanatori o Torre Campderà, amb una plata plena de menjar a punt de

1920 ca

302.031.13

IMATGES / Placa de vidre / Negatiu

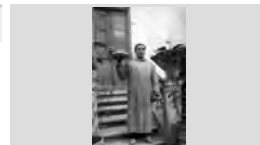

retrat cuidador del sanatori

Retrat a cos sencer d'un dels fills d'Emili Martínez junt amb la seva mare Cèlia de Laguardia i la germana

1910 ca

304.004.41

IMATGES / Pel·lícula / Negatiu



retrat alguns membres de la família martínez-de

Retrat a cos sencer d'un equip de futbol a l'antic camp de futbol prop de la Villa Loreto. Al fons, el Turó Rodó.

1930 ca

500.025.222

IMATGES / digital / digital



Retrat d'un equip de futbol

Retrat a cos sencer d'un equip de futbol, possiblement d'Acció Catòlica.

1945

500.025.215

IMATGES / digital / digital



Retrat d'un equip de futbol

Retrat a cos sencer d'un equip de jugadors de fútbol adolescents del Lloret i aficionats al seu voltant.

1921 ca

319.006.08

IMATGES / Placa de vidre / Negatiu



retrat de jugadors de futbol de lloret i aficionats

Retrat a cos sencer d'un equip de futbol amb el vestuari esportiu: Jaume Terragó, Eliseu Castells, Pere Comas

1946

500.025.191

IMATGES / digital / digital



Retrat d'un equip de futbol

Retrat a cos sencer d'un genet a dalt d'un cavall de raça al Passeig de mossèn Jacint Verdaguer. Estan situats

1915 ca

319.006.04

IMATGES / Placa de vidre / Negatiu



genet dalt d'un cavall al passeig de mossèn jacint

Retrat a cos sencer d'un genet a dalt d'un cavall de raça al Passeig de mossèn Jacint Verdaguer. Estan situats

1915 ca

319.006.06

IMATGES / Placa de vidre / Negatiu



genet dalt d'un cavall al passeig de mossèn jacint

Retrat a cos sencer d'un grup d'adults a la Serra de Miraflores. Estan situats a la part més alta, en una

1910 ca

303.020.18

IMATGES / Placa de vidre / Negatiu



retrat d'uns adults a la serra de miraflores

FONS PATRIMONIALS

510 MARTÍNEZ - PLANAS

000

SS 510.000.700

700 IMATGES / / /

CONTINGUT

ANYS / TIPOL. DOCUM.

ST

FOTO

Retrat a cos sencer d'un grup d'alumnes del Col·legi de la Immaculada Concepció al pati en un dia de nevada.La

1930 ca

304.001.13

IMATGES / Pel·lícula / Negatiu



retrat grup d'alumnes en una imatge sobreposada

Retrat a cos sencer d'un grup d'alumnes envoltades de vegetació a la plaça de les Escoles parroquials.

1925 ca

319.019.32

IMATGES / Paper fotogràfic / Negatiu



retrat alumnes

Retrat a cos sencer d'un grup d'alumnes fent gimnàs al darrere de la casa de la vila.

1930 ca

304.012.28

IMATGES / Paper fotogràfic / Negatiu



retrat alumnes gimnastes

Retrat a cos sencer d'un grup d'alumnes i una monja francesa, la madre Elena, al pati del seu col·legi. Porten

1930 ca

302.004.09

IMATGES / Placa de vidre / Negatiu



retrat alumnes de les monges franceses

Retrat a cos sencer d'un grup d'alumnes visitant la fàbrica de suro Pujol Hermanos, carrer del Carme.

1923

304.007.25

IMATGES / Pel·lícula / Negatiu



Retrat a cos sencer d'un grup d'esportistes, jugadors de l'Esport Club Lloret, de les Escoles Parroquials, el primer

1921 ca

500.025.186

IMATGES / digital / digital



Equip de futbol de les Escoles Parroquials

Retrat a cos sencer d'un grup d'homes a Santa Cristina, molt possiblement polítics de Solidaritat Catalana, junt

1910

500.025.109

IMATGES / digital / Digital



Retrat d'uns homes a Santa Cristina

Retrat a cos sencer d'un grup d'homes, alguns d'ells asseguts, en un local molt engalanat, possiblement

1920 ca

319.013.017

IMATGES / Placa de vidre / Negatiu



retrat d'un grup d'homes en un local de ball

Retrat a cos sencer d'un grup de banyistes a les roques de Fenals. Porten vestuari de bany.

1920 ca

500.025.275

IMATGES / digital / digital



Retrat d'un grup de banyistes

FONS PATRIMONIALS

510 MARTÍNEZ - PLANAS

000

SS 510.000.700

700 IMATGES / / /

CONTINGUT**ANYS / TIPOL. DOCUM.****ST****FOTO**

Retrat a cos sencer d'un grup de caçadors en una celebració possiblement després d'haver fet una bona

1944

500.025.188

IMATGES / digital / digital



Retrat d'un grup de caçadors a Cal Raba en una

Retrat a cos sencer d'un grup de cinc noies passejant en un camí boscos. Porten totes elles ulleres, com a

1940 ca

500.025.313

IMATGES / digital / digital



Grup de noies en un camí boscos

Retrat a cos sencer d'un grup de comunió en una foto estudi. Porten vestuari de festa.

1932

326.031.033

IMATGES / Paper fotogràfic / Positiu



Retrat d'un grup de comunió

Retrat a cos sencer d'un grup de dones assegudes a la sorra de la platja de Santa Cristina. Al fons es pot veure

1920 ca

500.025.271

IMATGES / digital / digital

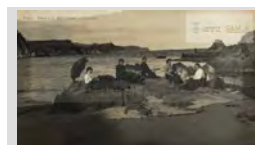

Grup de dones a les roques de Santa Cristina

Retrat a cos sencer d'un grup de dones i nenes, algunes d'elles assegudes, del "Casal de la Obrera".

1924

326.031.029

IMATGES / Paper fotogràfic / Positiu



Retrat d'un grup de dones en el Casal de l'Obrera en el

Retrat a cos sencer d'un grup de joves amb el vestuari típic de la zona de Miraflores, formant un quadre plàstic.

1910 ca

303.021.28

IMATGES / Placa de vidre / Negatiu



retrat grup de joves amb el vestuari típic

Retrat a cos sencer d'un grup de joves drets, i presidint la imatge i assegut un capellà. Un els joves porta una

1930 ca

303.006.11

IMATGES / Placa de vidre / Negatiu



retrat grup de joves i capellà

Retrat a cos sencer d'un grup de llenyataires després d'haver pelat els suros d'un bosc. Tenen les pannes al

1920 ca

319.014.26

IMATGES / Placa de vidre / Negatiu



retrat d'un grup de llenyataires amb les pannes dels

Retrat a cos sencer d'un grup de membres del Sometent de Lloret de Mar, asseguts per la fotografia. Entre ells es

1923

500.025.113

IMATGES / digital / Digital



Retrat d'un grup de membres del sometent

FONS PATRIMONIALS

510 MARTÍNEZ - PLANAS

000 SS 510.000.700

700 IMATGES / / /

CONTINGUT

ANYS / TIPOL. DOCUM.

ST

FOTO

Retrat a cos sencer d'un grup de militars a sobre d'una roca propera al mar, a Sot des Burros.

1920 ca 500.025.116

IMATGES / digital / Digital



Retrat d'un grup de militars a Sot des Burros

Retrat a cos sencer d'un grup de militars amb vestuari de gala asseguts a Es Gurugú.

1920 ca 500.025.118

IMATGES / digital / Digital



Retrat d'un grup de militars al Gurugú

Retrat a cos sencer d'un grup de militars desfilant en la diada de Santa Eulàlia davant les autoritats franquistes,

1940 ca 500.025.152

IMATGES / digital / digital



Desfilada militar franquista pel Passeig de mossèn Cinto

Retrat a cos sencer d'un grup de nens amb el seu mestre a dalt, al centre.

1930 ca 304.013.31

IMATGES / Paper fotogràfic / Negatiu



retrat grup de nens

Retrat a cos sencer d'un grup de nens refugiats amb els cabells ben curts, fins i tot les nenes. Hi ha un adult

1936 ca 304.005.06

IMATGES / Pel·lícula / Negatiu



retrat nens refugiats

Retrat a cos sencer d'un grup de nens refugiats després de la Guerra Civil. Estan tots ells situats a Sa Caleta.

1941 ca 500.025.122

IMATGES / digital / Digital



Retrat d'uns nens refugiats

Retrat a cos sencer d'un grup de noies amb vestuari de bany, jugant a estirar a la platja de Lloret.

1930 ca 500.025.283

IMATGES / digital / digital



Noies jugant a la platja de Lloret

Retrat a cos sencer d'un grup de persones a dalt d'un pont medieval de la zona de Miraflores.

1910 ca 303.027.14

IMATGES / Placa de vidre / Negatiu



retrat grup de persones en un antic pont

Retrat a cos sencer d'un grup de persones a dalt d'unes roques. Porten un vestuari estiuenc de diari.

1930 ca 304.014.17

IMATGES / Paper fotogràfic / Negatiu



retrat grup de persones

FONS PATRIMONIALS

510 MARTÍNEZ - PLANAS

000 **SS** 510.000.700

700 IMATGES / / /

CONTINGUT

ANYS / TIPOL. DOCUM.

ST

FOTO

Retrat a cos sencer d'un grup de persones amb vestuari de festa a dalt d'una barca avarada a la platja.

1920 ca

500.025.285

IMATGES / digital / digital



Retrat d'un grup de persones a dins d'una barca

Retrat a cos sencer d'un grup de persones assegudes a l'entrada dels Banys Pelegrí. Hi ha nens i adults i un

1920 ca

500.025.266

IMATGES / digital / digital



Grup de persones a l'entrada dels Banys Pelegrí

Retrat a cos sencer d'un grup de persones assegudes al terra d'un bosc d'alzines de Sant Pere del Bosc. Es

1930 ca

303.035.22

IMATGES / Placa de vidre / Negatiu



retrat d'un grup de persones a sant pere del bosc

Retrat a cos sencer d'un grup de persones assegudes al terra del bosc proper a Sant Pere del Bosc en motiu del

1920 ca

303.039.44

IMATGES / Pel·lícula / Negatiu



grup de persones al bosc de sant pere del bosc

Retrat a cos sencer d'un grup de persones assegudes en un banc d'un parc de la població de Miraflores.

1910 ca

303.027.24

IMATGES / Placa de vidre / Negatiu



grup de persones assegudes en un banc d'un parc de

Retrat a cos sencer d'un grup de persones assegudes en unes escales, i com a fons una porta d'una façana

1930 ca

304.014.18

IMATGES / Paper fotogràfic / Negatiu



retrat grup de persones

Retrat a cos sencer d'un grup de persones d'edats variades asseguts a la platja de Lloret, davant de les

1940 ca

303.025.12

IMATGES / Placa de vidre / Negatiu



retrat d'un grup a la platja

Retrat a cos sencer d'un grup de persones davant l'avioneta accidentada en terme de Loret de Mar l'any

1929

500.025.196

IMATGES / digital / digital



Retrat d'un grup de persones davant l'avioneta

Retrat a cos sencer d'un grup de persones de diferents edats assegudes en un banc d'un possible parc.

1920 ca

319.021.13

IMATGES / PAPER / FOTOGRAFIA



retrat grup de persones

FONS PATRIMONIALS

510 MARTÍNEZ - PLANAS

000 **SS** 510.000.700

700 IMATGES / / /

CONTINGUT

ANYS / TIPOL. DOCUM.

ST

FOTO

Retrat a cos sencer d'un grup de persones disfressades per Carnestoltes. S'han situat junt amb un equip de

1950 ca

303.011.04

IMATGES / Placa de vidre / Negatiu



retrat grup de persones disfressades

Retrat a cos sencer d'un grup de persones dretes en un parc. Una de les senyores porta una ombrel·la i van tots

1910 ca

303.027.23

IMATGES / Placa de vidre / Negatiu



retrat grup de persones en un parc

Retrat a cos sencer d'un grup de persones, dues d'elles nens, sostenint les bicicletes en una zona muntanyosa.

1920 ca

303.031.17

IMATGES / Placa de vidre / Negatiu



retrat d'un grup amb bicicleta

Retrat a cos sencer d'un grup de persones, entre elles la Sra. Celia de Laguardia, situades en un mur exterior

1910 ca

319.012.15

IMATGES / Placa de vidre / Negatiu



grup de persones en un mur exterior de miraflores

Retrat a cos sencer d'un grup de persones, entre elles la Sra. Celia de Laguardia, situades en un mur exterior

1910 ca

319.017.32

IMATGES / Paper fotogràfic / Negatiu



grup de persones en un mur exterior de miraflores

Retrat a cos sencer d'un grup de persones: Constantí Hernandez el cambrer, i qui sosté l'infant el Sr. Bandrich,

1930 ca

305.007.08

IMATGES / Pel·lícula / Negatiu



retrat d'un grup de persones en un carrer de lloret

Retrat a cos sencer d'un grup de soldats asseguts, tots ells porten el vestuari militar.

1920 ca

500.025.117

IMATGES / digital / Digital

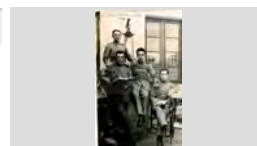

Retrat d'un grup de soldats

Retrat a cos sencer d'un grup de soldats republicans sense identificar. Alguns porten vestuari miliitar i altres

1936 ca

500.025.168

IMATGES / digital / digital



Retrat d'un grup de soldats republicans

Retrat a cos sencer d'un grup de tres milicians en un terrat d'una casa possiblement Can Conill de Lloret de

1936 ca

500.025.169

IMATGES / digital / digital

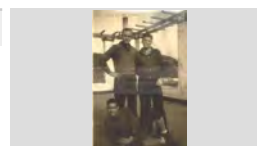

Retrat de tres milicians

FONS PATRIMONIALS

510 MARTÍNEZ - PLANAS

000 SS 510.000.700

700 IMATGES / / /

CONTINGUT

ANYS / TIPOL. DOCUM.

ST

FOTO

Retrat a cos sencer d'un grup escola i mestres drets, en un parc. Porten uniforme i es creu no eren de Lloret.

1930 ca

303.006.23

IMATGES / Placa de vidre / Negatiu



retrat grup escolar

Retrat a cos sencer d'un grup escolar a la platja de Lloret de Mar, zona de Cal Barbano.

1920 ca

303.006.002

IMATGES / Placa de vidre / Negatiu



retrat d'un grup escolar a la platja de lloret de mar

Retrat a cos sencer d'un grup escolar a la platja de Lloret de Mar, zona de Cal Barbano.

1920 ca

303.006.03

IMATGES / Placa de vidre / Negatiu



retrat d'un grup escolar a la platja de lloret de mar

Retrat a cos sencer d'un grup escolar en el bosc. Entre ells hi ha els professors i professores, una d'elles amb

1920 ca

303.006.04

IMATGES / Placa de vidre / Negatiu



retrat grup escolar en el bosc

Retrat a cos sencer d'un grup escolar en el bosc. Entre ells hi ha els professors i professores.

1920 ca

303.006.06

IMATGES / Placa de vidre / Negatiu



retrat grup escolar en el bosc

Retrat a cos sencer d'un grup escolar i mestres drets, en un parc. Porten uniforme i es creu no eren de Lloret.

1930 ca

304.012.25

IMATGES / Paper fotogràfic / Negatiu



grup escolar al parc

Retrat a cos sencer d'un grup familiar en un jardí d'una casa particular. Alguns membres estan asseguts en

1910 ca

303.027.26

IMATGES / Placa de vidre / Negatiu



retrat familiar en un jardí

Retrat a cos sencer d'un grup familiar, alguns dels seus membres asseguts en un banc d'un parc de la zona de

1910 ca

303.028.001

IMATGES / Placa de vidre / Negatiu



retrat familiar en un parc

Retrat a cos sencer d'un grup familiar, alguns dels seus membres asseguts, en una balconada d'una casa

1910 ca

303.027.27

IMATGES / Placa de vidre / Negatiu



retrat familiar en una balconada

FONS PATRIMONIALS

510 MARTÍNEZ - PLANAS

000

SS 510.000.700

700 IMATGES / / /

CONTINGUT**ANYS / TIPOL. DOCUM.****ST****FOTO**

Retrat a cos sencer d'un grup gran de familiars asseguts
tots en el sòl d'una clariana d'un bosc de la zona de

1910 ca

303.020.25IMATGES / Placa de vidre /
Negatiu

retrat família al bosc

Retrat a cos sencer d'un grup gran de familiars asseguts
tots en el sòl d'una clariana d'un bosc de la zona de

1910 ca

303.021.03IMATGES / Placa de vidre /
Negatiu

retrat grup familiar en el bosc

Retrat a cos sencer d'un home adult amb barret i
vestuari de festa muntat dalt d'un cavall. Al seu costat hi

1920 ca

319.007.09IMATGES / Placa de vidre /
Negatiu

retrat home dalt d'un cavall i militar

Retrat a cos sencer d'un home amb vestuari de bany,
assegut a la sorra. Podria tenir relació amb el comitè de

1936 ca

500.025.144

IMATGES / digital / digital

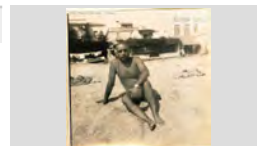

Retrat d'un banyista a la sorra de la platja

Retrat a cos sencer d'un home assegut al terra amb dos
plats al seu davant en una habitació del sanatori o torre

1930 ca

304.005.04

IMATGES / Pel·lícula / Negatiu

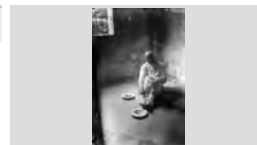

retrat intern del sanatori

Retrat a cos sencer d'un home assegut en una cadira i
els seus suposats fills al seu costat, el petit reclinat a la
Podrien ser refugiats de guerra.

1936 ca

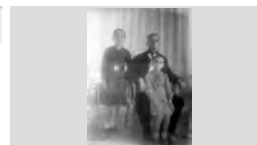
303.019.05IMATGES / Placa de vidre /
Negatiu

Retrat a cos sencer d'un home assegut en una cadira i
els seus suposats fills al seu costat, un d'ells reclinat a la
Podrien ser refugiats de guerra.

1936 ca

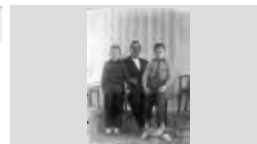
303.019.06IMATGES / Placa de vidre /
Negatiu

Retrat a cos sencer d'un home dret, molt ben vestit i
amb una actitud gentil que sembla que es tracta d'un

1910 ca

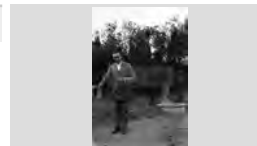
319.013.08IMATGES / Placa de vidre /
Negatiu

retrat a cos sencer familiar de cèlia de laguardia

Retrat a cos sencer d'un home jove dret a les roques
amb vestuari de festa.

1930 ca

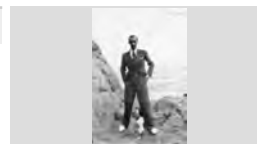
304.014.23IMATGES / Paper fotogràfic /
Negatiu

retrat home jove

FONS PATRIMONIALS

510 MARTÍNEZ - PLANAS

000 SS 510.000.700

700 IMATGES / / /

CONTINGUT

ANYS / TIPOL. DOCUM.

ST

FOTO

Retrat a cos sencer d'un home recolzat en un dels pins d'un bosc. Els pins no són encara massa crescuts i hi ha

1920 ca

319.011.14

IMATGES / Placa de vidre / Negatiu



retrat d'un home en un bosc de pins

Retrat a cos sencer d'un home situat al costat d'un suro centenari amb tres grans branques on ja se'ls han extret

1920 ca

319.011.04

IMATGES / Placa de vidre / Negatiu



retrat d'un home amb un suro centenari

Retrat a cos sencer d'un home, possiblement el Sr. Joan Domènech, assegut en una cadira i situat en una

1936 ca

500.025.140

IMATGES / digital / digital

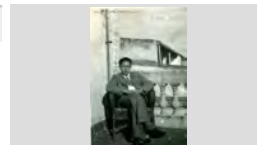

Retrat d'un home en una terrassa

Retrat a cos sencer d'un milicià en un terrat. Porta vestuari militar i sosté una escopeta.

1936 ca

500.025.170

IMATGES / digital / digital

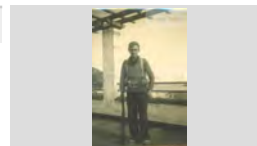

Retrat d'un milicià en un terrat

Retrat a cos sencer d'un nadó, el fillol de Ramon, un amic de la família Martínez resident a Panamà.

1915 ca

500.025.260

IMATGES / digital / digital

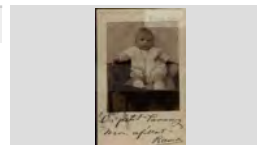

Retrat d'un nadó

Retrat a cos sencer d'un nadó, el fillol de Ramon, un amic de la família Martínez resident a Panamà.

1915 ca

500.025.261

IMATGES / digital / digital

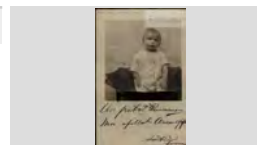

Retrat d'un nadó

Retrat a cos sencer d'un nen dalt d'un llarg tobogan d'un parc. Hi ha com una roca al darrere amb vegetació.

1970 ca

305.007.18

IMATGES / Pel·lícula / Negatiu

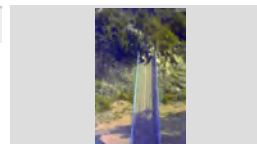

retrat nen dalt d'un tobogan

Retrat a cos sencer d'un nen petit amb barret a la mà i vestuari de festa. Està situat en un estudi fotogràfic que

1875 ca

303.032.12

IMATGES / Placa de vidre / Negatiu



retrat d'un nen petit anomenat torres

Retrat a cos sencer d'un nen refugiat, fotografiat al costat d'una cadira de mimbre. Foto estudi.

1936 ca

304.005.05

IMATGES / Pel·lícula / Negatiu

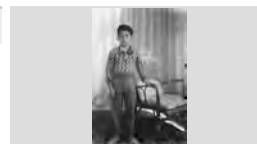

retrat nen refugiat

FONS PATRIMONIALS

510 MARTÍNEZ - PLANAS

000 SS 510.000.700

700 IMATGES / / /

CONTINGUT

ANYS / TIPOL. DOCUM.

ST

FOTO

Retrat a cos sencer d'un nen sobre un gronxador d'un parc. Porta un vestuari de diari.

1970 ca

305.007.18

IMATGES / Pel·lícula / Negatiu

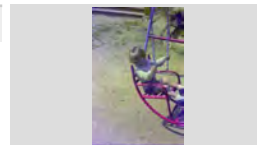

retrat d'un nen sobre un gronxador

Retrat a cos sencer d'un nen sobre un gronxador d'un parc. Porta un vestuari de diari.

1970 ca

305.007.18

IMATGES / Pel·lícula / Negatiu

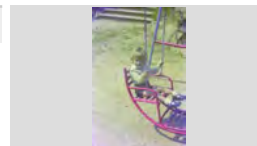

retrat d'un nen sobre un gronxador

Retrat a cos sencer d'un nen, possiblement el fill petit d'Emili Martínez Passapera en un bosc.

1910 ca

304.012.32

IMATGES / Paper fotogràfic / Negatiu



retrat nen martínez

Retrat a cos sencer d'un noi jove assegut en una cadira amb vestuari de diari. Foto estudi.

1930 ca

303.022.12

IMATGES / Placa de vidre / Negatiu

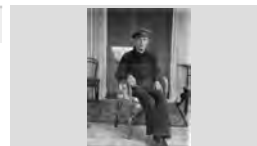

retrat d'un noi assegut

Retrat a cos sencer d'un nombrós grup de persones de la zona de Miraflores vestits amb el vestuari típic.

1900 ca

303.026.24

IMATGES / Placa de vidre / Negatiu



retrat grup de miraflores

Retrat a cos sencer d'un pagès dret al costat del carro i el cavall. Al costat hi ha un altre cavall lligat en un dels

1930 ca

305.007.06

IMATGES / Pel·lícula / Negatiu



retrat d'un pagès amb el carro i dos cavalls

Retrat a cos sencer d'un pagès dret en un turó no conreat proper a la població, la qual es veu en la

1925 ca

305.006.09

IMATGES / Placa de vidre / Negatiu



retrat d'un pagès a la zona de can botet

Retrat a cos sencer d'un senyor amb vestuari de festa en una foto estudi. Porta condecoracions.

1910 ca

317.004.005

IMATGES / Paper fotogràfic / Positiu

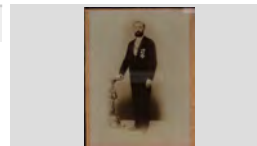

Retrat d'un senyor

Retrat a cos sencer d'un soldat republicà situat en una zona costera per les roques que hi ha al seu darrere.

1936 ca

500.025.161

IMATGES / digital / digital

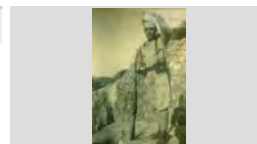

Retrat d'un soldat republicà

FONS PATRIMONIALS

510 MARTÍNEZ - PLANAS

000 SS 510.000.700

700 IMATGES / / /

CONTINGUT

ANYS / TIPOL. DOCUM.

ST

FOTO

Retrat a cos sencer d'una Germana Carmelita Terciària Regular en un reclinadori, davant d'un altar de la Verge.

1930 ca

500.025.056

IMATGES / digital / Digital

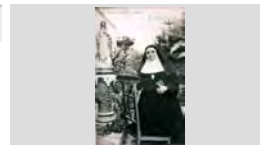

Retrat d'una Germana Carmelita Terciària Regular

Retrat a cos sencer d'una cuidadora del sanatori, vestida amb davantal. Es troba al terrat de la part superior de

1930 ca

302.017.002

IMATGES / Placa de vidre / Negatiu

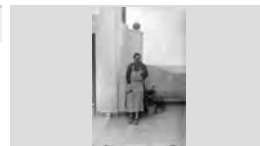

retrat d'una cuidadora del sanatori

Retrat a cos sencer d'una de les Germanes Carmelites Terciàries Regulars dreta, recolzada en una cadira d'un

1930 ca

304.001.11

IMATGES / Pel·lícula / Negatiu



retrat d'una de les Germanes Carmelites Terciàries

Retrat a cos sencer d'una de les Germanes Carmelites Terciàries Regulars en un reclinadori, davant d'un altar

1930 ca

500.025.055

IMATGES / digital / Digital

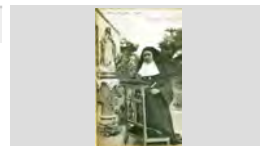

Retrat d'una de les Germanes Carmelites Terciàries

Retrat a cos sencer d'una dona amb vestuari de festa i dos nens, possiblement els seus fills, situats al davant

1930 ca

305.007.07

IMATGES / Pel·lícula / Negatiu

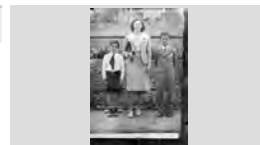

retrat dona i dos nens

Retrat a cos sencer d'una dona ataviada amb el vestuari típic de la zona de Miraflores

1910 ca

303.020.15

IMATGES / Placa de vidre / Negatiu

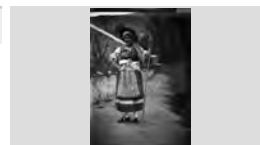

dona amb el vestit típic de la zona de miraflores

Retrat a cos sencer d'una dona jove amb vestit de festa dreta en un galliner d'una casa particular. Es tracta de la

1910 ca

303.028.002

IMATGES / Placa de vidre / Negatiu



retrat de la germana de celia de laguardia en un jardí

Retrat a cos sencer d'una família -de Ca les Garrigues- asseguda al costat d'una caseta, dins de la mateixa

1910 ca

500.025.288

IMATGES / digital / digital



Família de Ca les Garrigues asseguda al costat d'una

Retrat a cos sencer d'una família acampada a la platja amb una tenda a la platja de Canyelles.

1910 ca

303.018.05

IMATGES / Placa de vidre / Negatiu



una família acampada a la platja

FONS PATRIMONIALS

510 MARTÍNEZ - PLANAS

000

SS 510.000.700

700 IMATGES / / /

CONTINGUT

ANYS / TIPOL. DOCUM.

ST

FOTO

Retrat a cos sencer d'una família acampada a la platja amb una tenda a la platja de Canyelles.

1910 ca

500.025.264

IMATGES / digital / digital



Família acampada a la platja

Retrat a cos sencer d'una família acampada a la platja amb una tenda a la platja de Canyelles.

1934 / 1936

304.013.30

IMATGES / Paper fotogràfic / Negatiu



La Festa del Vern a la Platja de Canyelles va ser una iniciativa particular de

Retrat a cos sencer d'una família al davant de l'entrada d'una casa particular. Hi ha un jardí amb arbusts al

1920 ca

303.033.24

IMATGES / Placa de vidre / Negatiu



retrat familiar davant d'una entrada d'una casa

Retrat a cos sencer d'una família asseguda al terra i vestits amb vestuari de festa a la Serra de Miraflores. Es

1910 ca

303.028.05

IMATGES / Placa de vidre / Negatiu



retrat familiar a la serra de miraflores

Retrat a cos sencer d'una família asseguda en un pati exterior amb vegetació. Porten vestuari de festa. Podria

1910 ca

500.025.287

IMATGES / digital / digital



Família asseguda en un pati exterior de Ca les Garrigues

Retrat a cos sencer d'una família asseguts a l'entrada de la casa, que sembla ser de pagès. Vestuari de diari.

1930 ca

305.007.10

IMATGES / Pel·lícula / Negatiu



retrat família

Retrat a cos sencer d'una família de caçadors en un bosc. Tots ells van provistos amb escopetes de cacera i

1910 ca

303.028.03

IMATGES / Placa de vidre / Negatiu



família caçadora en un bosc

Retrat a cos sencer d'una família descansant a l'aire lliure, en un paratge on hi ha una taula. Una dona sosté

1910 ca

500.025.294

IMATGES / digital / digital



Família descansant a l'aire lliure

Retrat a cos sencer d'una família dreta en un parc. Porten vestuari de festa i una de les senyores té una

1910 ca

303.027.28

IMATGES / Placa de vidre / Negatiu



retrat d'una família en un parc

FONS PATRIMONIALS

510 MARTÍNEZ - PLANAS

000

SS 510.000.700

700 IMATGES / / /

CONTINGUT

ANYS / TIPOL. DOCUM.

ST

FOTO

Retrat a cos sencer d'una família en una façana d'un mas, possiblement Can Sargues. Es pot veure també un

1920 ca

319.018.04

IMATGES / Paper fotogràfic / Negatiu



retrat família en una casa de pagès

Retrat a cos sencer d'una família en una façana d'un mas. Es pot veure també un cavall i gallines.

1920 ca

319.008.10

IMATGES / Placa de vidre / Negatiu



retrat família en una casa de pagès

Retrat a cos sencer d'una família situada davant una petita caseta en un jardí.

1920 ca

303.033.23

IMATGES / Placa de vidre / Negatiu



retrat d'una família

Retrat a cos sencer d'una família, alguns dels seus membres asseguts en un banc, d'un parc de la zona de

1910 ca

303.027.29

IMATGES / Placa de vidre / Negatiu



retrat família en un parc de la zona de miraflores

Retrat a cos sencer d'una família, alguns membres asseguts, en un camp d'arbres fruiters de la zona de

1910 ca

303.027.19

IMATGES / Placa de vidre / Negatiu



retrat família en un camp amb arbres fruiters

Retrat a cos sencer d'una Germana Carmelita Terciària Regular en un reclinatori, davant d'un altar de la Verge.

1930 ca

500.025.057

IMATGES / digital / Digital



Retrat d'una Germana Carmelita Terciària Regular

Retrat a cos sencer d'una Germana Carmelita Terciària Regular en un reclinatori, davant d'un altar de la Verge.

1930 ca

500.025.058

IMATGES / digital / Digital



Retrat d'una Germana Carmelita Terciària Regular

Retrat a cos sencer d'una interna adulta del sanatori, la qual es troba al terrat de la part superior de l'edifici.

1930 ca

302.017.03

IMATGES / Placa de vidre / Negatiu



retrat interna del sanatori

Retrat a cos sencer d'una monja francesa al centre de la imatge envoltada per nens i nenes de color. Tots porten

1915 ca

319.021.06

IMATGES / PAPER / FOTOGRAFIA



retrat monja francesa i nens de color

FONS PATRIMONIALS

510 MARTÍNEZ - PLANAS

000

SS 510.000.700

700 IMATGES / / /

CONTINGUT**ANYS / TIPOL. DOCUM.****ST****FOTO**

Retrat a cos sencer d'una monja francesa ensenyant a escriure a màquina a dues nenes de color en el jardí de

1915 ca

319.021.07IMATGES / PAPER /
FOTOGRAFIA

retrat d'una monja francesa amb dues nenes de color

Retrat a cos sencer d'una nena de comunió dreta. Porta un vestit tres quarts. Foto estudi.

1920 ca

303.040.44

IMATGES / Pel·lícula / Negatiu

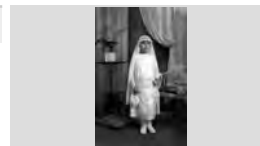

retrat d'una nena de comunió

Retrat a cos sencer d'una nena de comunió, la Clementina Tuderías. Està a sobre d'un reclinatori, en

1917

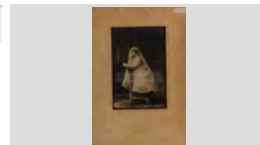
317.004.003IMATGES / Paper fotogràfic /
Positiu

Retrat de Clementina Tuderias

Retrat a cos sencer d'una nena dreta de perfil, amb banyador a la platja, envoltada de roques.

1930 ca

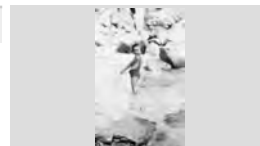
304.014.24IMATGES / Paper fotogràfic /
Negatiu

retrat nena a la platja

Retrat a cos sencer d'una noia amb vestuari de bany a sobre d'un catamarà avarat a la sorra de la platja de

1940 ca

500.025.303

IMATGES / digital / digital



Retrat d'una noia a sobre d'un catamarà

Retrat a cos sencer d'una noia situada a l'era de Can Buc, que es pot veure al seu darrere. També hi ha un

1920 ca

319.016.10

IMATGES / Pel·lícula / Negatiu



retrat d'una noia a l'era de can Buc

Retrat a cos sencer d'una novícia, dreta, al costat d'un gran crucifix, el dia de la seva professió de fe en la

1930 ca

302.003.22IMATGES / Placa de vidre /
Negatiu

retrat novícia que professa

Retrat a cos sencer d'una parella jove al davant d'un paller de grans dimensions. Vestuari de diari.

1930 ca

305.007.05

IMATGES / Pel·lícula / Negatiu



retrat parella davant d'un paller

Retrat a cos sencer d'una senyora distingida en una foto estudi.

1900 ca

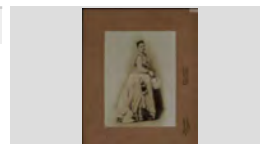
317.004.009IMATGES / Paper fotogràfic /
Positiu

Retrat d'una senyora distingida

FONS PATRIMONIALS

510 MARTÍNEZ - PLANAS

000 SS 510.000.700

700 IMATGES / / /

CONTINGUT

ANYS / TIPOL. DOCUM.

ST

FOTO

Retrat a cos sencer d'una senyora distingida en una foto estudi. Sosté una ombrel·la.

1910 ca

317.004.004

IMATGES / Paper fotogràfic / Positiu

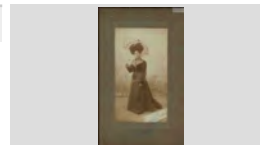

Retrat d'una senyora

Retrat a cos sencer d'una senyora distingida, amb vestit de festa i un gos al seu costat. Fotografia feta amb un

1910 circa

303.021.19

IMATGES / Placa de vidre / Negatiu



Retrat de Celia de Laguardia en el bosc

Retrat a cos sencer d'una senyora distingida, amb vestit de festa. Fotografia feta amb un propòsit de fotografia

1900 ca

303.021.20

IMATGES / Placa de vidre / Negatiu



retrat d'una senyora en el bosc

Retrat a cos sencer d'una senyora distingida, amb vestit de festa. Fotografia feta amb un propòsit de fotografia

1910 ca

303.020.22

IMATGES / Placa de vidre / Negatiu



retrat d'una senyora en el bosc

Retrat a cos sencer d'unes dones davant d'un mas d'una zona de muntanya, concretament Can Sota Vell.

1920 ca

500.025.087

IMATGES / digital / Digital

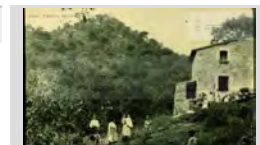

Retrat d'unes dones davant d'un mas

Retrat a cos sencer d'uns homes asseguts en unes roques arran del mar de Santa Cristina. A la platja es

1920 ca

319.012.002

IMATGES / Placa de vidre / Negatiu



retrat d'uns homes sobre les roques de santa cristina

Retrat a cos sencer de Celia de Laguardia asseguda en un galliner, amb gallines a sobre d'ella i al seu voltant.

1910 ca

303.027.20

IMATGES / Placa de vidre / Negatiu



retrat de celia de laguardia en un galliner

Retrat a cos sencer de Celia de Laguardia i els seus dos fills a la platja de Lloret. Al seu darrere es poden veure

1920 ca

319.017.16

IMATGES / Paper fotogràfic / Negatiu



retrat celia de laguardia i fills

Retrat a cos sencer de Celia de Laguardia i els seus dos fills a la platja de Lloret. Al seu darrere es poden veure

1920 ca

319.020.08

IMATGES / Paper fotogràfic / Negatiu



retrat cèlia de laguardia i fills

FONS PATRIMONIALS

510 MARTÍNEZ - PLANAS

000

SS 510.000.700

700 IMATGES / / /

CONTINGUT

ANYS / TIPOL. DOCUM.

ST

FOTO

Retrat a cos sencer de Celia de Laguardia, asseguda en una cadira, i els seus fills al seu voltant. Foto estudi

1924 ca

319.017.17

IMATGES / Paper fotogràfic / Negatiu



retrat celia de laguardia i fills

Retrat a cos sencer de Celia de laguardia, dreta en un galliner, sostenint una gallina. Porta un vestit de festa.

1910 ca

303.027.16

IMATGES / Placa de vidre / Negatiu



retrat de celia de laguardia en un galliner

Retrat a cos sencer de Cementina Tuderías amb vestuari de gala en una foto estudi.

1910 ca

317.004.006

IMATGES / Paper fotogràfic / Positiu

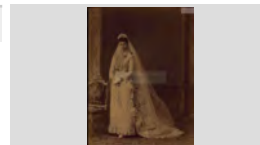

Retrat de Clementina Tuderías amb un vestit de gala

Retrat a cos sencer de cinc persones, entre homes i nois, en un cotxe utilitzat per a transport públic.

1925 ca

305.007.001

IMATGES / Pel·lícula / Negatiu



retrat homes en un cotxe per a transport públic

Retrat a cos sencer de cinc persones, entre homes i nois, en un cotxe utilitzat per a transport públic.

1925 ca

319.020.23

IMATGES / Paper fotogràfic / Negatiu



retrat homes en un cotxe antic

Retrat a cos sencer de dos banyistes amb vestuari de bany estirats a la sorra de la platja de Lloret. Podrien

1936 ca

500.025.142

IMATGES / digital / digital



Retrat de dos banyistes a la sorra

Retrat a cos sencer de dos infants, possiblement nebots d'Emili Martínez, amb un gos reclinat sobre la falda del

1910 ca

304.004.43

IMATGES / Pel·lícula / Negatiu



retrat dos infants i un gos

Retrat a cos sencer de dos nens a la Font dels Capellans mirant al front. Tots dos porten el mateix

1970 ca

305.007.16

IMATGES / Pel·lícula / Negatiu



Retrat a cos sencer de dos nens acompanyats per una noia joveneta, tots asseguts a la sorra de la platja de

1920 ca

319.021.08

IMATGES / PAPER / FOTOGRAFIA



retrat fills d'emili martínez a la platja

FONS PATRIMONIALS

510 MARTÍNEZ - PLANAS

000 SS 510.000.700

700 IMATGES / / /

CONTINGUT

ANYS / TIPOL. DOCUM.

ST

FOTO

Retrat a cos sencer de dos nens amb el palmó de Rams en un terrat d'una casa particular.

1970 ca

305.007.19

IMATGES / Pel·lícula / Negatiu

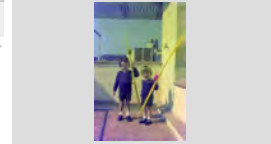

retrat dos nens amb els palmons de rams

Retrat a cos sencer de dos nens amb el palmó de Rams en un terrat d'una casa particular.

1970 ca

305.007.19

IMATGES / Pel·lícula / Negatiu

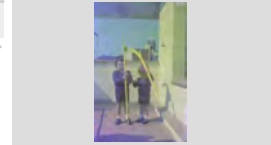

retrat dos nens amb els palmons de rams

Retrat a cos sencer de dos nens amb el palmó de Rams en un terrat d'una casa particular.

1970 ca

305.007.19

IMATGES / Pel·lícula / Negatiu

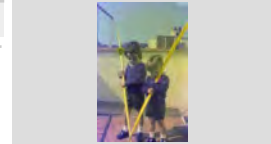

retrat dos nens amb els palmons de rams

Retrat a cos sencer de dos nens petits a la Font dels Capellans. Un està encara reclinat en ella, acabant de

1970 ca

305.007.16

IMATGES / Pel·lícula / Negatiu



Retrat a cos sencer de dos pescadors, un damunt la barca avarada a la platja, en Joan "ma" i l'altre dret al

1950 ca

305.007.15

IMATGES / Pel·lícula / Negatiu



retrat d'uns pescadors i les seves xarxes

Retrat a cos sencer de dotze jugadors de futbol del Lloret davant d'una porteria. Porten tots el vestuari del

1925 ca

319.006.03

IMATGES / Placa de vidre / Negatiu



retrat d'un equip de futbol de lloret de mar

Retrat a cos sencer de dues dones a la platja, davant d'una caseta de bany. Els acompanya un gos.

1920 ca

304.013.17

IMATGES / Paper fotogràfic / Negatiu



retrat d'unes dones en una caseta de bany

Retrat a cos sencer de dues dones assegudes a les roques amb vestuari de festa.

1950 ca

304.011.28

IMATGES / Paper fotogràfic / Negatiu



dones a les roques

Retrat a cos sencer de dues noies assegudes al portal d'una casa cosint.

1930 ca

500.025.281

IMATGES / digital / digital



Noies cosint a l'entrada d'una casa

FONS PATRIMONIALS

510 MARTÍNEZ - PLANAS

000

SS 510.000.700

700 IMATGES / / /

CONTINGUT

ANYS / TIPOL. DOCUM.

ST

FOTO

Retrat a cos sencer de dues noies, una enfilada en una roca amb vestuari mariner i l'altra amb les cames dins

1950 ca

304.011.29

IMATGES / Paper fotogràfic / Negatiu

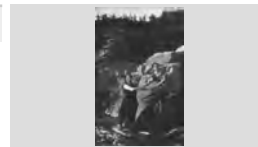

retrat de dues noies enmig les roques

Retrat a cos sencer de l' equip de futbol de les escoles parroquials de Lloret: estava dirigit pel mestre Rouret i

1921 ca

319.008.13

IMATGES / Placa de vidre / Negatiu



retrat d'un equip de jugadors de futbol adolescents

Retrat a cos sencer de l' equip de futbol de les escoles parroquials de Lloret: estava dirigit pel mestre Rouret i

1921 ca

319.018.03

IMATGES / Paper fotogràfic / Negatiu



retrat equip de futbol

Retrat a cos sencer de l'Àngel Martínez en un bosc de suros de gran mida. Al fons es veu Mas Granell.

1920 ca

319.017.15

IMATGES / Paper fotogràfic / Negatiu

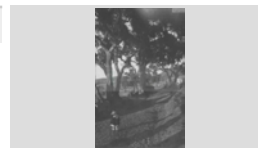

retrat àngel martínez en un bosc de suros al costat de

Retrat a cos sencer de l'Emili Martínez amb barret i vestuari de festa muntat dalt d'un cavall. Al seu costat hi

1920 ca

319.007.08

IMATGES / Placa de vidre / Negatiu

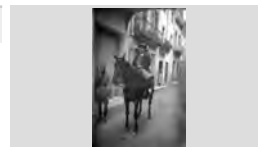

retrat de l'emili martínez passapera dalt d'un cavall i

Retrat a cos sencer de l'Emili Martínez de Laguardia, pujant unes escales.

1919 ca

319.017.23

IMATGES / Paper fotogràfic / Negatiu

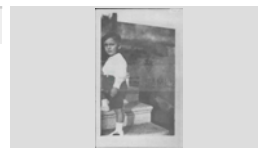

retrat emili martínez de laguardia

Retrat a cos sencer de l'Emili Martínez i la seva esposa Celia de Laguardia asseguts en un banc d'un passeig,

1910 ca

319.013.15

IMATGES / Placa de vidre / Negatiu



emili martínez i sra. asseguts en un banc

Retrat a cos sencer de l'Emili Martínez i la seva esposa Celia de Laguardia asseguts en un banc d'un passeig.

1910 ca

319.017.31

IMATGES / Paper fotogràfic / Negatiu



emili martínez i sra. asseguts en un banc

Retrat a cos sencer de l'Emili Martínez i la seva senyora, la qual està parlant amb una altra molt arreglada en un

1910 ca

319.017.12

IMATGES / Paper fotogràfic / Negatiu



retrat emili martínez i senyora passejant per un parc

FONS PATRIMONIALS

510 MARTÍNEZ - PLANAS

000

SS 510.000.700

700 IMATGES / / /

CONTINGUT

ANYS / TIPOL. DOCUM.

ST

FOTO

Retrat a cos sencer de l'Emili Martínez Passapera amb la seva esposa, fills i sogra asseguts en un banc del

1910 ca

304.004.39

IMATGES / Pel·lícula / Negatiu



retrat emili martínez passapera i família

Retrat a cos sencer de la família d'Àngel Martínez de Laguardia des d'una muntanya propera a una cala de

1930 ca

319.020.27

IMATGES / Paper fotogràfic / Negatiu



retrat família martínez

Retrat a cos sencer de la família de propietaris de la fàbrica de farines Las Nieves.

1910 ca

303.024.20

IMATGES / Placa de vidre / Negatiu



retrat de la família propietària de la fàbrica de farines las

Retrat a cos sencer de la família Martínez integrada per la mare de l'Emili i l'esposa, Celia de Laguardia, la qual

1915

319.017.19

IMATGES / Paper fotogràfic / Negatiu



naixement àngel martínez

Retrat a cos sencer de la família Martínez, amb el matrimoni Emili Martínez-Celia de Laguardia a la dreta.

1912 ca

319.017.18

IMATGES / Paper fotogràfic / Negatiu



retrat família martínez

Retrat a cos sencer de la Família Roviralta, drets en els jardins de Sta. Clotilde.

1930 ca

302.038.10

IMATGES / Placa de vidre / Negatiu



retrat de la família roviralta

Retrat a cos sencer de la família Roviralta, estan drets i el grup està presidit pel marquès, Sr. Raúl de Roviralta

1930 ca

302.038.08

IMATGES / Placa de vidre / Negatiu



retrat de la família roviralta

Retrat a cos sencer de la família Roviralta, que està dreta en els Jardins de Santa Clotilde.

1930 ca

302.038.09

IMATGES / Placa de vidre / Negatiu



retrat de la família roviralta

Retrat a cos sencer de la mare i la tia de Madrid de l'Emili Martínez, i al fons hi és ell.

1910 ca

319.014.13

IMATGES / Placa de vidre / Negatiu



retrat familiars de l'emili maRTinez

FONS PATRIMONIALS

510 MARTÍNEZ - PLANAS

000

SS 510.000.700

700 IMATGES / / /

CONTINGUT

ANYS / TIPOL. DOCUM.

ST

FOTO

Retrat a cos sencer de la mare i la tia de Madrid de l'Emili Martínez, que també surt en la imatge i està dret,

1910 ca

319.014.17

IMATGES / Placa de vidre / Negatiu



retrat família de laguardia

Retrat a cos sencer de la parella integrada per Emili Martínez i Celia de Laguardia dalt d'un cavall, a la

1910 ca

319.013.06

IMATGES / Placa de vidre / Negatiu



retrat d'una parella dalt d'un cavall

Retrat a cos sencer de la parella integrada per Emili Martínez i Celia de Laguardia. Estan asseguts en una

1910 ca

319.012.16

IMATGES / Placa de vidre / Negatiu



retrat parella integrada per emili martinez i celia de

Retrat a cos sencer de la parella integrada per Emili Martínez i Celia de Laguardia. Estan davant d'un piló de

1910 ca

319.014.16

IMATGES / Placa de vidre / Negatiu



retrat parella

Retrat a cos sencer de Mercè Passapera i Campderà amb vestuari de festa en una foto estudi.

1870 ca

500.026.016

IMATGES / FITXER DIGITAL / FOTOGRAFIA



Retrat a cos sencer de Mercè Passapera i Campderà amb vestuari de festa en una foto estudi.

1870 ca

320.019.005

IMATGES / CARTRÓ / FOTOGRAFIA



Retrat a cos sencer de quatre nens asseguts dalt d'un gronxador, amb vestuari de diari. Estan en un parc on al

1970 ca

305.007.17

IMATGES / Pel·lícula / Negatiu



retrat nens en un gronxador

Retrat a cos sencer de quatre nens asseguts dalt d'un gronxador, amb vestuari de diari. Estan en un parc on al

1970 ca

305.007.17

IMATGES / Pel·lícula / Negatiu



retrat nens en un gronxador

Retrat a cos sencer de quatre nens asseguts dalt d'un gronxador, amb vestuari de diari. Estan en un parc on al

1970 ca

305.007.17

IMATGES / Pel·lícula / Negatiu

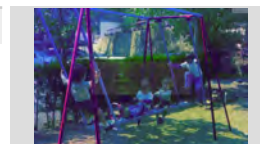

nens dalt d'un gronxador

FONS PATRIMONIALS

510 MARTÍNEZ - PLANAS

000

SS 510.000.700

700 IMATGES / / /

CONTINGUT**ANYS / TIPOL. DOCUM.****ST****FOTO**

Retrat a cos sencer de tres adults, dos d'ells asseguts en un gronxador i l'altra dret, en primer terme.

1970 ca

305.007.17

IMATGES / Pel·lícula / Negatiu



retrat tres adults en un parc de gronxadors

Retrat a cos sencer de tres nens dalt d'un gronxador d'un parc.

1970 ca

305.007.17

IMATGES / Pel·lícula / Negatiu

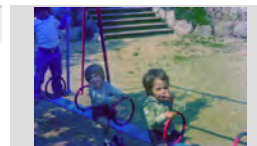

retrat tres nens en un gronxador

Retrat a cos sencer de tres nens dalt d'un gronxador d'un parc.

1970 ca

305.007.17

IMATGES / Pel·lícula / Negatiu



retrat tres nens dalt d'un gronxador

Retrat a cos sencer de tres nens sobre un gronxador d'un parc. Porten un vestuari de diari.

1970 ca

305.007.18

IMATGES / Pel·lícula / Negatiu

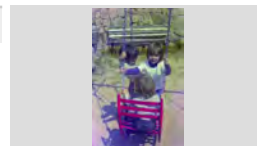

retrat d'uns nens sobre un gronxador

Retrat a cos sencer del fill d'Emili Martínez, amb una bata i una boina simulant un adult.

1920 ca

319.020.07

IMATGES / Paper fotogràfic / Negatiu



retrat nen

Retrat a cos sencer del grup de Germanes Carmelites Terciàries Regulars, les quals tenien cura de la

1930 ca

500.025.054

IMATGES / digital / Digital



Retrat de les Germanes Carmelites Terciàries Regulars

Retrat a cos sencer del grup de nens refugiats que va venir a Lloret després de la Guerra Civil. Estan situats a

1941 ca

319.008.15

IMATGES / Placa de vidre / Negatiu



retrat nens refugiats

Retrat a cos sencer del grup de nens refugiats que va venir a Lloret després de la Guerra Civil. Estan situats a

1941 ca

319.019.07

IMATGES / Paper fotogràfic / Negatiu



retrat nens refugiats

Retrat a cos sencer del grup de nens refugiats que va venir a Lloret posteriorment a la Guerra Civil. Estan

1941 ca

304.012.29

IMATGES / Paper fotogràfic / Negatiu



retrat del grup de nens refugiats durant la guerra civil

FONS PATRIMONIALS

510 MARTÍNEZ - PLANAS

000

SS 510.000.700

700 IMATGES / / /

CONTINGUT

ANYS / TIPOL. DOCUM.

ST

FOTO

Retrat a cos sencer del grup del sometent de Lloret de Mar a la Sala d'Actes de l'Ajuntament.

1920 ca

500.025.114

IMATGES / digital / Digital



Retrat del grup del sometent de Lloret de Mar

Retrat a cos sencer del nen Carles Arpí, a dalt d'una bicicleta. Es troba situat al carrer dels Perills.

1930 ca

500.025.331

IMATGES / digital / digital



Retrat de Carles Arpí amb bicicleta

Retrat a cos sencer dels dos fills d'Emili Martínez junt amb altres dos nens en el jardí de la casa de camp de

1910 ca

304.004.40

IMATGES / Pel·lícula / Negatiu

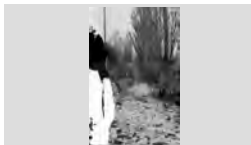

retrat dels fills d'emili martínez en el jardí de la casa de

Retrat a cos sencer dels dos fills d'Emili Martínez, al davant l'Àngel i al darrere l'Emili, en un parc de

1910 ca

304.004.28

IMATGES / Pel·lícula / Negatiu

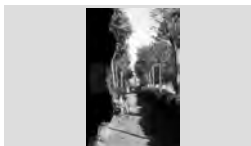

retrat dels fills d'emili martínez en un parc de miraflores

Retrat a cos sencer dels dos fills d'Emili Martínez, l'Emili i l'Àngel, amb la seva àvia materna de Miraflores.

1910 ca

304.004.36

IMATGES / Pel·lícula / Negatiu

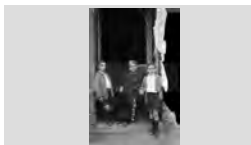

els fills d'emili martinez i la seva àvia

Retrat a cos sencer dels dos germans Martínez asseguts en una totxana mirant les gallines que hi ha al

1924 ca

319.017.21

IMATGES / Paper fotogràfic / Negatiu



retrat germans martínez amb unes gallines

Retrat a cos sencer dels dos ocupants de l'avioneta sinistrada el març de 1929, en aquest moment ja atesos

1929

500.025.197

IMATGES / digital / digital



Avioneta accidentada i els seus ocupants

Retrat a cos sencer dels fills i esposa de l'Emili Martínez: dreta l'esposa Sra. Celia de Laguardia i asseguda la

1910 ca

304.004.38

IMATGES / Pel·lícula / Negatiu



els fills i l'esposa d'emili martínez junt amb altres

Retrat a cos sencer dels germans Martínez de Laguardia a les roques de Sa Carabera de Lloret de

1915 ca

319.017.06

IMATGES / Paper fotogràfic / Negatiu



retrat dels germans martínez de laguardia a les roques

FONS PATRIMONIALS

510 MARTÍNEZ - PLANAS

000

SS 510.000.700

700 IMATGES / / /

CONTINGUT

ANYS / TIPOL. DOCUM.

ST

FOTO

Retrat a cos sencer dels germans Martínez, asseguts en una terrassa exterior d'una casa particular.

1923 ca

319.017.24

IMATGES / Paper fotogràfic / Negatiu



retrat germans martínez

Retrat a cos sencer dels germans Martínez, drets al costat d'una dona asseguda en una cadira que deu ser

1925 ca

319.017.20

IMATGES / Paper fotogràfic / Negatiu



retrat germans martínez amb un familiar

Retrat a cos sencer dels germans Martínez, que estan asseguts en una cadira. Foto estudi

1935 ca

319.017.22

IMATGES / Paper fotogràfic / Negatiu



retrat nois

Retrat a cos sencer dels jugadors d'un equip de futbol de Lloret.

1949

500.025.213

IMATGES / digital / digital



Retrat d'un equip de futbol

Retrat a cos sencer dels membres del jurat dels Jocs Florals de Lloret de Mar de l'agost de 1920. Entre ells hi

1920

500.025.029

IMATGES / digital / Digital



Retrat dels membres del jurat dels Jocs Florals de Lloret

Retrat a cos sencer dels oncles de Madrid de l'Emili Martínez, amb una altra senyora en un parc

1910 ca

319.013.13

IMATGES / Placa de vidre / Negatiu



retrat família de laguardia

Retrat a cos sencer dona adulta asseguda en una cadira. Encara que va de seglar, possiblement és una

1930 ca

302.004.19

IMATGES / Placa de vidre / Negatiu

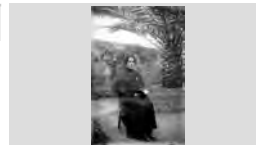

retrat dona adulta

Retrat a cos sencer dona adulta dreta, amb les mans agafades. Vestuari de diari.

1930 ca

303.025.19

IMATGES / Placa de vidre / Negatiu

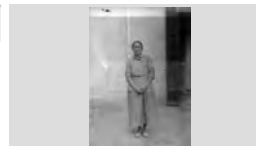

retrat dona adulta

Retrat a cos sencer dona amb banyador mig asseguda en una cadira en una foto estudi.

1940 ca

303.025.14

IMATGES / Placa de vidre / Negatiu



retrat noia amb banyador

FONS PATRIMONIALS

510 MARTÍNEZ - PLANAS

000

SS 510.000.700

700 IMATGES / / /

CONTINGUT

ANYS / TIPOL. DOCUM.

ST

FOTO

Retrat a cos sencer dona amb vestit estiuenc de festa asseguda en una cadira amb una nadó en braços.

1930 ca

303.023.06

IMATGES / Placa de vidre / Negatiu

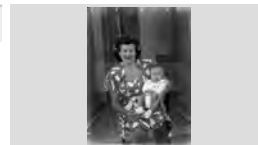

retrat dona i nadó

Retrat a cos sencer dona asseguda en una cadira en un terrat, amb una roba blanca al fons que serveix com a

1930 ca

304.001.06

IMATGES / Pel·lícula / Negatiu



retrat dona asseguda en un terrat

Retrat a cos sencer dona dreta amb banyador, en una foto estudi.

1940 ca

303.025.13

IMATGES / Placa de vidre / Negatiu

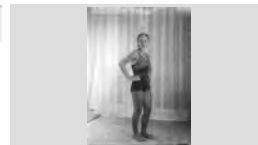

retrat dona amb banyador

Retrat a cos sencer dona dreta amb un gran abric i barret. Foto estudi.

1920 ca

304.005.21

IMATGES / Pel·lícula / Negatiu



retrat dona amb abric

Retrat a cos sencer dona mitjana edat asseguda en un pati d'una casa particular, vestida de festa, sostenint una

1875 ca

303.032.14

IMATGES / Placa de vidre / Negatiu



retrat dona mitjana edat

Retrat a cos sencer dos germans maristes joves, un d'ells assegut en una cadira

1930 ca

302.016.07

IMATGES / Placa de vidre / Negatiu



retrat dos germans maristes

Retrat a cos sencer dos germans maristes joves, un d'ells assegut en una cadira en un balcó.

1930 ca

302.016.06

IMATGES / Placa de vidre / Negatiu



retrat dos germans maristes

Retrat a cos sencer dos homes, el vestit de militar és el Sr. Ferro, i un altre civil. Estan asseguts. Foto estudi

1936 ca

302.022.21

IMATGES / Placa de vidre / Negatiu



retrat home civil i home militar

Retrat a cos sencer dos joves pescadors recalcats en una barca a la platja de Lloret de Mar.

1930 ca

303.022.14

IMATGES / Placa de vidre / Negatiu

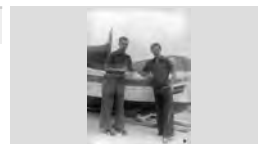

retrat dos joves al davant d'una barca de pesca

FONS PATRIMONIALS

510 MARTÍNEZ - PLANAS

000

SS 510.000.700

700 IMATGES / / /

CONTINGUT

ANYS / TIPOL. DOCUM.

ST

FOTO

Retrat a cos sencer dos membres del personal del sanatori o Torre Campderà. Porten una bata amb les

1930 circa

304.014.16

IMATGES / Paper fotogràfic / Negatiu

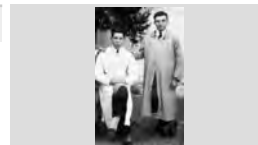

Manel Bernat i un altre jove a la Torre Campderà.

Retrat a cos sencer dos milicians asseguts en una cadira. Van vestits amb el vestuari militar. Ala dreta en

1936 ca

302.021.17

IMATGES / Placa de vidre / Negatiu



retrat dos milicians

Retrat a cos sencer dos milicians vestits amb el característic uniforme i un d'ells amb boina. El de

1936 ca

302.021.06

IMATGES / Placa de vidre / Negatiu



retrat dos milicians

Retrat a cos sencer dos milicians, un d'ells assegut en una cadira. Foto estudi

1936 ca

302.022.08

IMATGES / Placa de vidre / Negatiu



retrat milicians

Retrat a cos sencer dos mossens asseguts en unes cadires i recolzats en una tauleta que es troba enmig de

1920 ca

303.031.15

IMATGES / Placa de vidre / Negatiu

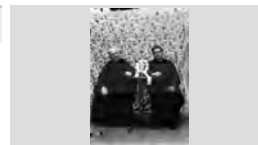

retrat dos mossens

Retrat a cos sencer dos nens de comunió en un jardí, recolzats en una tauleta amb la imatge de la Verge.

1930 ca

302.029.18

IMATGES / Placa de vidre / Negatiu



retrat dos nens de comunió

Retrat a cos sencer dos nens de comunió vestits de mariner. Un està assegut i l'altre, que és en Vicenç

1930 ca

302.029.14

IMATGES / Placa de vidre / Negatiu



retrat dos nens de comunió

Retrat a cos sencer dos nens refugiats, drets, amb vestuari de diari.

1937 ca

302.020.26

IMATGES / Placa de vidre / Negatiu

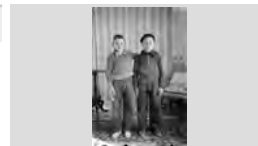

retrat dos nens refugiats

Retrat a cos sencer dos nens refugiats, un d'ells assegut en una cadira. Foto estudi.
José i Julio Continente Casamián

1936

302.020.20

IMATGES / Placa de vidre / Negatiu



FONS PATRIMONIALS

510 MARTÍNEZ - PLANAS

000

SS 510.000.700

700 IMATGES / / /

CONTINGUT

ANYS / TIPOL. DOCUM.

ST

FOTO

Retrat a cos sencer dos nois vestits de milicians, amb les caçadores que acostuumaven a portar. Foto estudi.

1936 ca

304.005.08

IMATGES / Pel·lícula / Negatiu



retrat milicians

Retrat a cos sencer dos refugiats, pare i fill, el pare assegut en una cadira fumant un cigar i el fill dret al seu Podrien ser refugiats de guerra.

1936 ca

303.019.13

IMATGES / Placa de vidre / Negatiu

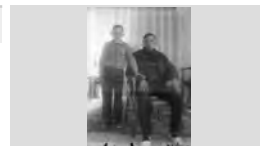

Retrat a cos sencer dos refugiats, sembla pare i fill. El pare està assegut en una butaca i el fill dret al seu Podrien ser refugiats de guerra.

1936 ca

303.019.15

IMATGES / Placa de vidre / Negatiu

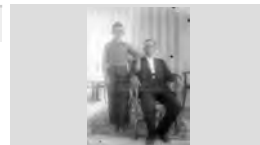

Retrat a cos sencer dos refugiats, un pare i una filla, ella dreta al costat del seu pare, que està assegut. Vestuari Podrien ser refugiats de guerra.

1936 ca

303.019.16

IMATGES / Placa de vidre / Negatiu

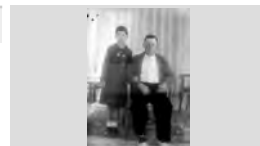

Retrat a cos sencer dues dones joves de Miraflores vestides de dol. Una està asseguda en una cadira i

1910 ca

303.020.16

IMATGES / Placa de vidre / Negatiu



retrat dues dones joves de miraflores

Retrat a cos sencer dues internes del sanatori o Torre Campderà i una monja cuidadora, en el jardí del centre.

1930 ca

302.031.14

IMATGES / Placa de vidre / Negatiu



retrat monja del sanatori i dues internes

Retrat a cos sencer dues monges del Cor de Maria assegudes i dues seglars, una asseguda i l'altra dreta,

1930 ca

302.002.04

IMATGES / Placa de vidre / Negatiu



retrat dues monges i dues seglars

Retrat a cos sencer dues monges del Cor de Maria, una d'elles asseguda i l'altra al darrere, situades en el

1930 ca

302.002.06

IMATGES / Placa de vidre / Negatiu



retrat dues monges en el pati del sortidor del col·legi cor

Retrat a cos sencer dues monges dretes en un jardí. La de l'esquerra és francesa i la de la dreta és carmelita.

1930 ca

302.003.25

IMATGES / Placa de vidre / Negatiu



retrat dues monges

FONS PATRIMONIALS

510 MARTÍNEZ - PLANAS

000

SS 510.000.700

700 IMATGES / / /

CONTINGUT**ANYS / TIPOL. DOCUM.****ST****FOTO**

Retrat a cos sencer dues nenes de comunió, una d'elles asseguda, la Maria Clapés.

1930 ca

302.012.18IMATGES / Placa de vidre /
Negatiu

retrat nenes de comunió

Retrat a cos sencer dues nenes petites disfressades de Cupido, una amb l'arc i les fletxes de l'amor i l'altra amb

1930 ca

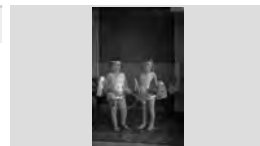
302.028.002IMATGES / Placa de vidre /
Negatiu

retrat dues nenes disfressades

Retrat a cos sencer dues nenes refugiades, la que està dreta porta el cabell molt curt, però curiosament

1937 ca

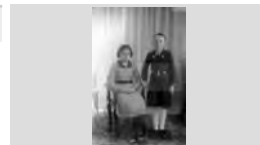
302.020.18IMATGES / Placa de vidre /
Negatiu

retrat dues nenes refugiades

Retrat a cos sencer dues noies dretes, vestides de pallasso, una amb pantalons i l'altra amb faldilla.

1930 ca

302.028.14IMATGES / Placa de vidre /
Negatiu

retrat noies disfressades

Retrat a cos sencer escolars a la platja, alguns drets i altres asseguts. Sembla que per l'uniforme no eren de

1930 ca

303.006.19IMATGES / Placa de vidre /
Negatiu

grup escolar a la platja

Retrat a cos sencer estudi Salvador Passapera i Camdperà amb jaquè.

1870 ca

500.026.014

IMATGES / digital / Digital

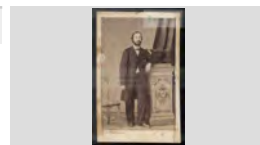

Retrat a cos sencer estudi Salvador Passapera i Camdperà amb jaquè.

1870 ca

320.019.006IMATGES / CARTRÓ /
FOTOGRAFIA

Retrat a cos sencer família a la Serra de Miraflores, propera a Madrid. Es veu un grup de gent asseguda dalt

1910 ca

303.021.25IMATGES / Placa de vidre /
Negatiu

retrat família a la serra de miraflores

Retrat a cos sencer família asseguda al terra en un bosc de la zona de Miraflores.

1910 ca

303.026.27IMATGES / Placa de vidre /
Negatiu

retrat família menjant al bosc

FONS PATRIMONIALS

510 MARTÍNEZ - PLANAS

000 SS 510.000.700

700 IMATGES / / /

CONTINGUT

ANYS / TIPOL. DOCUM.

ST

FOTO

Retrat a cos sencer família assegurada en un terraplè de la zona de Miraflores en un dia ventós d'hivern.

1910 ca

303.027.17

IMATGES / Placa de vidre / Negatiu



retrat família en un terraplè

Retrat a cos sencer família davant la sortida d'aigua d'un molí hidràulic. Vestuari de diari. Podrien ser els

1910 ca

303.021.06

IMATGES / Placa de vidre / Negatiu



retrat família en el molí hidràulic

Retrat a cos sencer família de sis membres, dos d'ells asseguts. El matrimoni porten un vestuari de diari i les

1910 ca

303.020.30

IMATGES / Placa de vidre / Negatiu



retrat família

Retrat a cos sencer família de tres membres, els pares i una nena de comunió. Estan asseguts en el pati del

1930 ca

302.013.11

IMATGES / Placa de vidre / Negatiu

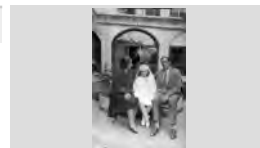

retrat família amb nena comunió

Retrat a cos sencer família dreta en un lateral exterior d'una casa de camp. Els nens estan asseguts al terra.

1910 ca

303.020.27

IMATGES / Placa de vidre / Negatiu



retrat família a l'exterior d'una casa de camp

Retrat a cos sencer família en un parc, drets en unes artístiques roques de la zona de Miraflores. Porten

1910 ca

303.027.18

IMATGES / Placa de vidre / Negatiu

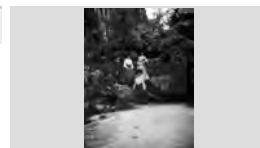

retrat familiar en un parc

Retrat a cos sencer família integrada per membres de diferents edats en el magatzem dipòsit de sacs de la

1910 ca

303.024.22

IMATGES / Placa de vidre / Negatiu



retrat família en una farinera

Retrat a cos sencer família integrada per tres dones adultes i dos nens amb palmons de Rams situats en un

1970 ca

305.007.19

IMATGES / Pel·lícula / Negatiu



retrat família en un diumenge de rams

Retrat a cos sencer família integrada per un matrimoni, els seus fills, àvia i dues Germanes Carmelites

1920 ca

303.023.05

IMATGES / Placa de vidre / Negatiu



retrat grup familiar

FONS PATRIMONIALS

510 MARTÍNEZ - PLANAS

000

SS 510.000.700

700 IMATGES / / /

CONTINGUT

ANYS / TIPOL. DOCUM.

ST

FOTO

Retrat a cos sencer família presidida per la matriarca, una àvia que es troba asseguda al mig de tot el grup.

1920 ca

304.012.30

IMATGES / Paper fotogràfic / Negatiu



retrat família

Retrat a cos sencer Francesc Marquès, assegut en una cadira. Foto estudi

1930 ca

302.026.12

IMATGES / Placa de vidre / Negatiu



retrat francesc marquès

Retrat a cos sencer germà marista jove, assegut en una cadira llegint un llibre davant una taula. Vist de perfil. Al

1930 ca

302.016.08

IMATGES / Placa de vidre / Negatiu

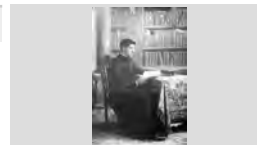

retrat germà marista

Retrat a cos sencer Germana Carmelita Terciària Regular

1930 ca

302.017.08

IMATGES / Placa de vidre / Negatiu

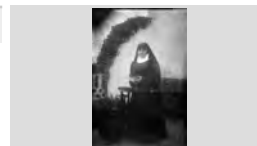

retrat monja carmelita del sanatori

Retrat a cos sencer grup d'alumnes a la platja. Van amb vestits de bany.

1920 ca

303.006.18

IMATGES / Placa de vidre / Negatiu



grup escolar a la platja

Retrat a cos sencer grup d'alumnes amb el seu mestre i dos sacerdots. Entre els alumnes asseguts, el segon de

1920 ca

319.017.05

IMATGES / Paper fotogràfic / Negatiu



retrat alumnes a les escoles parroquials

Retrat a cos sencer grup d'alumnes de les escoles nacionals amb els seus mestres a cada extrem, a la

1930 ca

304.001.21

IMATGES / Pel·lícula / Negatiu



retrat alumnes de les escoles nacionals a la casa de la

Retrat a cos sencer grup d'alumnes de les escoles nacionals amb els seus mestres a cada extrem, a la

1930 ca

304.001.23

IMATGES / Pel·lícula / Negatiu



retrat alumnes de les escoles nacionals a la casa de la

Retrat a cos sencer grup d'alumnes de les monges franceses amb una monja al mig, asseguda. Les

1930 ca

302.004.14

IMATGES / Placa de vidre / Negatiu



retrat grup d'alumnes de les monges franceses

FONS PATRIMONIALS

510 MARTÍNEZ - PLANAS

000

SS 510.000.700

700 IMATGES / / /

CONTINGUT

ANYS / TIPOL. DOCUM.

ST

FOTO

Retrat a cos sencer grup d'alumnes de les monges franceses i mestres sobre una barca de Sa Caleta.

1930 ca

302.004.10

IMATGES / Placa de vidre / Negatiu



retrat grup d'alumnes de les monges franceses a sa

Retrat a cos sencer grup d'alumnes de les monges franceses situats en una escala. Hi ha nens i nenes, i

1930 ca

302.004.05

IMATGES / Placa de vidre / Negatiu



retrat grup d'alumnes de les monges franceses

Retrat a cos sencer grup d'alumnes del col·legi Cor de Maria situades al pati del col·legi.

1930 ca

302.015.002

IMATGES / Placa de vidre / Negatiu



grup d'alumnes de les monges franceses

Retrat a cos sencer grup d'alumnes del col·legi Cor de Maria situades al pati del col·legi.

1930 ca

319.020.001

IMATGES / Paper fotogràfic / Negatiu



retrat grup d'alumnes

Retrat a cos sencer grup d'alumnes drets, al bosc. Porten uniforme i alguns estan asseguts, altres drets.

1930 ca

303.006.22

IMATGES / Placa de vidre / Negatiu



grup d'alumnes al bosc

Retrat a cos sencer grup d'alumnes drets, al sanatori. Porten uniforme i alguns estan asseguts, altres drets.

1910 circa

304.012.24

IMATGES / Paper fotogràfic / Negatiu



retrat grup d'alumnes al sanatori

Retrat a cos sencer grup d'escolars al bosc, vestits amb uniforme. Totes són noies i hi ha també algunes

1930 ca

303.007.001

IMATGES / Placa de vidre / Negatiu



retrat grup d' escolars al bosc

Retrat a cos sencer grup d'escolars i quatre mossens a la platja de Lloret. Alguns alumnes estan enfilats a una

1920 ca

304.012.26

IMATGES / Paper fotogràfic / Negatiu



retrat alumnes i quatre mossens

Retrat a cos sencer grup d'escolars i quatre mossens a la platja de Lloret. Alguns alumnes estan enfilats a una

1930 ca

303.006.17

IMATGES / Placa de vidre / Negatiu



retrat grup escolar i quatre mossens

FONS PATRIMONIALS

510 MARTÍNEZ - PLANAS

000

SS 510.000.700

700 IMATGES / / /

CONTINGUT**ANYS / TIPOL. DOCUM.****ST****FOTO**

Retrat a cos sencer grup d'homes asseguts a la terrassa d'una cerveseria junt amb l'encarregat de l'establiment.

1930 ca

303.018.07IMATGES / Placa de vidre /
Negatiu

grup d'homes a la cerveseria

Retrat a cos sencer grup d'homes de la Coral Lloretense, alguns asseguts i amb vestuari de festa.

1930 ca

303.009.001IMATGES / Placa de vidre /
Negatiu

retrat grup d'homes de la coral lloretense

Retrat a cos sencer grup d'homes i un mossèn enmig d'ells. Es poden distingir alguns lloretencs. Alguns estan

1930 ca

303.006.15IMATGES / Placa de vidre /
Negatiu

retrat grup d'homes i mossèn

Retrat a cos sencer grup de caçadors, alguns d'ells drets i dos gossos de cacera.

1920 ca

303.025.24IMATGES / Placa de vidre /
Negatiu

retrat grup de caçadors amb els seus gossos

Retrat a cos sencer grup de dones assegudes en un bosc de la Sierra Madrileña, indret caracteritzat per la

1920 ca

304.001.47

IMATGES / Pel·lícula / Negatiu



retrat grup de persones a la sierra madrileña

Retrat a cos sencer grup de dones de la família propietària de la Fàbrica de harinas Las Nieves, amb

1910 ca

303.024.21IMATGES / Placa de vidre /
Negatiu

retrat d'un grup de dones en un gran saló amb

Retrat a cos sencer grup de dones, algunes d'elles assegudes, del "Casal de la Obrera".

1924

303.007.18IMATGES / Placa de vidre /
Negatiu

retrat nombrós grup de dones del "casal de la obrera"

Retrat a cos sencer grup de dones, algunes d'elles assegudes, del "Casal de la Obrera".

1930 circa

304.012.22IMATGES / Paper fotogràfic /
Negatiu

grup de dones del "casal de la obrera"

Retrat a cos sencer grup de joves milicians, tres d'ells asseguts i la resta drets. Porten la caçadora d'uniforme.

1936 ca

304.005.09

IMATGES / Pel·lícula / Negatiu



retrat grup de joves milicians

FONS PATRIMONIALS

510 MARTÍNEZ - PLANAS

000 SS 510.000.700

700 IMATGES / / /

CONTINGUT

ANYS / TIPOL. DOCUM.

ST

FOTO

Retrat a cos sencer grup de joves pertanyents
possiblement a l'equip de jugadors de futbol de la

1930 ca

304.009.28

IMATGES / Pel·lícula / Negatiu



retrat grup de joves a la platja de canyelles

Retrat a cos sencer grup de joves, alguns asseguts,
amb el vestuari típic de la zona: les dones van amb

1910 CA

303.021.07

IMATGES / Placa de vidre /
Negatiu



retrat grup de joves vestits amb el vestuari TÍPIC DE LA

Retrat a cos sencer grup de militars en un campament.
Alguns d'ells van muntats a cavall. Entre ells el del mig

1935 ca

319.017.10

IMATGES / Paper fotogràfic /
Negatiu



retrat grup de militars

Retrat a cos sencer grup de monges carmelites, algunes
assegudes i al mig la imatge de la Verge, vestida

1930 ca

302.004.20

IMATGES / Placa de vidre /
Negatiu



retrat grup de monges carmelites

Retrat a cos sencer grup de monges carmelites, unes
d'elles assegudes, i situades a l'interior del seu convent.

1930 ca

302.004.24

IMATGES / Placa de vidre /
Negatiu



retrat grup de monges carmelites

Retrat a cos sencer grup de monges de la Immaculada
Concepció amb un grup d'alumnes, algunes d'elles de

1920 ca

304.001.12

IMATGES / Pel·lícula / Negatiu



retrat grup de monges franceses

Retrat a cos sencer grup de monges de la Immaculada
Concepció amb un grup d'alumnes, algunes d'elles de

1920 ca

319.020.002

IMATGES / Paper fotogràfic /
Negatiu



Retrat grup d'alumnes i monges franceses

Retrat a cos sencer grup de mossens, entre ells mossèn
Mundet i mossèn Ramon.

1930 ca

302.016.09

IMATGES / Placa de vidre /
Negatiu



retrat grup de mossens

Retrat a cos sencer grup de nenes de comunió, unes
assegudes i les altres dretes.

1930 ca

302.028.23

IMATGES / Placa de vidre /
Negatiu



retrat nenes de comunió

FONS PATRIMONIALS

510 MARTÍNEZ - PLANAS

000

SS 510.000.700

700 IMATGES / / /

CONTINGUT

ANYS / TIPOL. DOCUM.

ST

FOTO

Retrat a cos sencer grup de nenes de comunió, les del davant assegudes i les del darrere dretes.

1930 ca

302.028.22

IMATGES / Placa de vidre / Negatiu



retrat nenes de comunió

Retrat a cos sencer grup de nens amb barretina, bata i espadenyas catalanes cantant caramelles. El del mig

1930 ca

303.034.15

IMATGES / Placa de vidre / Negatiu



grup de nens cantant caramelles

Retrat a cos sencer grup de nens amb vestuari de comunió i sostenint el document acreditatiu enrotllat a

1930 ca

302.012.002

IMATGES / Placa de vidre / Negatiu



retrat grup nens comunió

Retrat a cos sencer grup de nens de comunió i capellà, mossèn Mundet. Alguns d'ells estan drets i altres

1930 ca

303.006.14

IMATGES / Placa de vidre / Negatiu



retrat grup de nens i capellà

Retrat a cos sencer grup de nens de comunió, drets i sostenint el document acreditatiu enrotllat.

1930 ca

302.013.05

IMATGES / Placa de vidre / Negatiu



retrat grup nens de comunió

Retrat a cos sencer grup de nens disfressats. Estan drets i situats en un banc.

1930 ca

303.007.09

IMATGES / Placa de vidre / Negatiu



retrat grup de nens disfressats

Retrat a cos sencer grup de nens drets els de la fila del darrere i asseguts els del davant, vestits de militar. Es

1920 ca

303.006.12

IMATGES / Placa de vidre / Negatiu



grup de nens amb vestits militars

Retrat a cos sencer grup de nens drets, disfressats de carrabiners. Estan situats enmig d'un carrer.

1920 ca

303.007.10

IMATGES / Placa de vidre / Negatiu



retrat grup de nens disfressats de carrabiners

Retrat a cos sencer grup de nens i nenes de comunió amb els dos mossens al seu darrere, un d'ells mossèn

1920 ca

303.040.49

IMATGES / Pel·lícula / Negatiu



retrat grup de comunió

FONS PATRIMONIALS

510 MARTÍNEZ - PLANAS

000

SS 510.000.700

700 IMATGES / / /

CONTINGUT

ANYS / TIPOL. DOCUM.

ST

FOTO

Retrat a cos sencer grup de nens i nenes de comunió amb mossèn Rodó al seu costat.

Es reconeixen, a la banda esquerra: Lola Colomer Roca i Ioan Sala Vindual. A la dreta

1920 ca

303.040.50

IMATGES / Pel·lícula / Negatiu



Retrat a cos sencer grup de nens, alguns drets, altres asseguts, tots ells vestits de català amb un pare marista

retrat grup de nens vestits de català amb un pare marista

1930 ca

303.006.13

IMATGES / Placa de vidre / Negatiu



Retrat a cos sencer grup de noies disfressades de pàgeses. Foto a l'exterior.

retrat grup disfresses

1930 ca

302.028.001

IMATGES / Placa de vidre / Negatiu



Retrat a cos sencer grup de nois en un escenari, junt amb dos capellans. Els de les primeres files estan

retrat grup de nois en un escenari

1930 ca

304.001.22

IMATGES / Pel·lícula / Negatiu



Retrat a cos sencer grup de nou militars drets i situats al Sot des Burros.

retrat grup de militars

1920 ca

302.022.19

IMATGES / Placa de vidre / Negatiu



Retrat a cos sencer grup de nou militars drets, situats a Es Gurugú.

retrat grup de militars

1920 ca

302.022.22

IMATGES / Placa de vidre / Negatiu



Retrat a cos sencer grup de persones a la sorra de la platja assegudes formant la figura d'una flor.

retrat grup de persones a la sorra de la platja formant

1940 ca

303.025.16

IMATGES / Placa de vidre / Negatiu



Retrat a cos sencer grup de persones a les roques de la platja. Porten un vestuari estiuec de diari.

retrat grup de persones

1930 ca

304.014.20

IMATGES / Paper fotogràfic / Negatiu



Retrat a cos sencer grup de persones al bosc, assegudes al terra, amb un gos en primer terme.

grup de persones al bosc

1910 ca

303.022.001

IMATGES / Placa de vidre / Negatiu



FONS PATRIMONIALS

510 MARTÍNEZ - PLANAS

000

SS 510.000.700

700 IMATGES / / /

CONTINGUT

ANYS / TIPOL. DOCUM.

ST

FOTO

Retrat a cos sencer grup de persones al carrer de la Fàbrica de Lloret. Hi ha carrabiners i civils amb les

1920 ca

304.005.15

IMATGES / Pel·lícula / Negatiu



feita dels carrabiners

Retrat a cos sencer grup de persones al carrer de la Fàbrica de Lloret. Hi ha carrabiners i civils amb les

1930 ca

304.011.39

IMATGES / Paper fotogràfic / Negatiu



feita dels carrabiners

Retrat a cos sencer grup de persones assegudes en unes cadires prenent un refresc a la terrassa d'un bar.

1970 ca

305.007.18

IMATGES / Pel·lícula / Negatiu



retrat grup de persones en una terrassa del bar marina

Retrat a cos sencer grup de persones assegudes sobre una roca de la platja, amb vestits de bany.

1940 ca

303.025.15

IMATGES / Placa de vidre / Negatiu

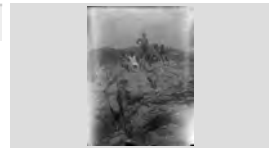

grup de persones a les roques de la platja

Retrat a cos sencer grup de persones convidades al casament entre Marcel Gallart i la Sra. Conxita a Les

1930 ca

303.040.055

IMATGES / Pel·lícula / Negatiu



grup convidat al casament de marcel gallart i conxita

Retrat a cos sencer grup de persones dretes, agafades de la cintura. Vestuari de festa.

1900 ca

303.026.26

IMATGES / Placa de vidre / Negatiu



retrat grup

Retrat a cos sencer grup de persones enfilades dalt d'una roca, a la Serra de Miraflores.

1910 ca

303.026.28

IMATGES / Placa de vidre / Negatiu



retrat d'un grup de persones sobre una roca

Retrat a cos sencer grup de persones enfilades en les escarpades roques de la Serra de Miraflores, a Madrid.

1910 ca

303.022.06

IMATGES / Placa de vidre / Negatiu



retrat grup de persones a la serra de miraflores

Retrat a cos sencer grup de persones estirades en una roca de la Serra de Miraflores.

1910 ca

303.027.10

IMATGES / Placa de vidre / Negatiu

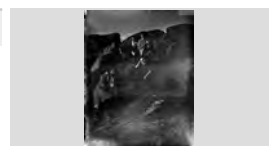

retrat grup de persones en una roca

FONS PATRIMONIALS

510 MARTÍNEZ - PLANAS

000

SS 510.000.700

700 IMATGES / / /

CONTINGUT

ANYS / TIPOL. DOCUM.

ST

FOTO

Retrat a cos sencer grup de persones, entre elles nens, algunes dretes i altres assegudes al sòl, a la Serralada

1910 ca

303.027.15

IMATGES / Placa de vidre / Negatiu

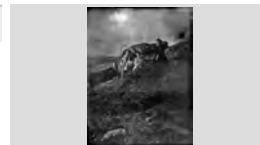

retrat grup de persones a la serralada de miraflores

Retrat a cos sencer grup de persones, noies, nois, dos nens i dos gossos al davant d'una façana d'una casa.

1930 ca

305.007.04

IMATGES / Pel·lícula / Negatiu



retrat grup de persones

Retrat a cos sencer grup de quatre militars, algun dret, en el pati d'una casa.

1920 ca

302.022.05

IMATGES / Placa de vidre / Negatiu



retrat grup militars

Retrat a cos sencer grup escolar a la platja. Porten vestit de bany i s'agafen a una corda com a mesura protectora

1930 ca

303.006.20

IMATGES / Placa de vidre / Negatiu



grup escolar a la platja

Retrat a cos sencer grup escolar a les roques de la platja de Lloret. Els alumnes porten un llaç de dol i van

1930 ca

303.006.16

IMATGES / Placa de vidre / Negatiu



grup escolar a les roques de la platja

Retrat a cos sencer grup escolar a les roques que hi ha a la platja de Lloret de Mar.

1920 ca

303.006.07

IMATGES / Placa de vidre / Negatiu



retrat grup escolar a les roques

Retrat a cos sencer grup escolar a Sa Carabera. Porten vestits de bany i possiblement no són de Lloret.

1930 ca

303.006.21

IMATGES / Placa de vidre / Negatiu



Grup escolar a sa carabera

Retrat a cos sencer grup escolar a Sa Carabera. Porten vestits de bany i possiblement no són de Lloret.

1930 ca

326.032.008

IMATGES / Paper fotogràfic / Positiu



Grup escolar a Sa Carabera

Retrat a cos sencer grup escolar amb uns cuidadors que segons la tradició s'encarregaven d'anar a costura de

1930 ca

303.006.24

IMATGES / Placa de vidre / Negatiu



retrat grup escolar a la platja

FONS PATRIMONIALS

510 MARTÍNEZ - PLANAS

000

SS 510.000.700

700 IMATGES / / /

CONTINGUT

ANYS / TIPOL. DOCUM.

ST

FOTO

Retrat a cos sencer grup escolar de nenes amb la seva mestra assegudes algunes a la palanca de la platja de

1930 ca

303.007.002

IMATGES / Placa de vidre / Negatiu



grup escolar a la palanca de la platja

Retrat a cos sencer grup escolar de nenes amb les seves mestres dretes en un parc. Tres de les nenes

1930 ca

303.007.04

IMATGES / Placa de vidre / Negatiu



retrat grup escolar

Retrat a cos sencer grup escolar de noies enfilades en una roca.

1930 ca

303.006.28

IMATGES / Placa de vidre / Negatiu



retrat grup escolar de noies a la platja

Retrat a cos sencer grup escolar de nois, uns asseguts i altres drets.

1930 ca

303.006.25

IMATGES / Placa de vidre / Negatiu



retrat grup escolar

Retrat a cos sencer grup escolars i nens refugiats de Velilla de Ebro davant Ajuntament. La primera nena esquerra és Luz Continente i la mare Sra. Faure. També hi ha altres membre de la família: els

1936

302.021.10

IMATGES / Placa de vidre / Negatiu



Retrat a cos sencer grup escolars i nens refugiats de Velilla de Ebro davant Ajuntament. La primera nena esquerra és Luz Continente i la mare Sra. Faure. També hi ha altres membre de la família: els

1936

500.025.123

IMATGES / digital / Digital



Retrat a cos sencer grup familiar en un bosc de la zona de Miraflores. Un dels membres porta una escopeta i

1910 ca

303.021.002

IMATGES / Placa de vidre / Negatiu



retrat familia en el bosc

Retrat a cos sencer grup familiar menjant al bosc, uns asseguts al terra i altres drets.

1910 ca

303.027.12

IMATGES / Placa de vidre / Negatiu



retrat família menjant al bosc

Retrat a cos sencer grup monges i alumnes del Col·legi Cor de Maria al pati del sortidor. Porten uniforme

1918 ca

303.007.06

IMATGES / Placa de vidre / Negatiu



retrat grup escolar del cor de maria

FONS PATRIMONIALS

510 MARTÍNEZ - PLANAS

000 SS 510.000.700

700 IMATGES / / /

CONTINGUT

ANYS / TIPOL. DOCUM.

ST

FOTO

Retrat a cos sencer grup nenes de comunió, unes dretes i altres assegudes.

1930 ca

302.028.24

IMATGES / Placa de vidre / Negatiu



retrat nenes de comunió

Retrat a cos sencer grup nombrós de nens que van fer la comunió al mateix any, pertanyents a les escoles

1918

302.012.03

IMATGES / Placa de vidre / Negatiu



retrat grup nens comunió

Retrat a cos sencer grup nombrós de nens que van fer la comunió al mateix any. Porten el document acreditatiu

1921

302.012.04

IMATGES / Placa de vidre / Negatiu



retrat grup nens comunió

Retrat a cos sencer grup nombrós de nens i nenes que van fer la comunió al mateix any. Estan situats davant

1906

302.012.05

IMATGES / Placa de vidre / Negatiu



retrat grup nens comunió

Retrat a cos sencer grup nombrós de nens i nenes que van fer la comunió al mateix any. Estan situats davant

1930

302.012.06

IMATGES / Placa de vidre / Negatiu



retrat grup nens comunió

Retrat a cos sencer grup nombrós de nens i nenes que van fer la comunió l'any 1924. Hi ha el capellà i el vicari

1924

302.012.001

IMATGES / Placa de vidre / Negatiu



retrat grup de comunions de 1924

Retrat a cos sencer Guàrdia Civil assegut en una cadira i recolzat en una taula. Foto estudi

1920 ca

302.021.13

IMATGES / Placa de vidre / Negatiu



retrat guàrdia civil

Retrat a cos sencer home adult assegut en una cadira i un nen al seu costat.

1937 ca

302.020.13

IMATGES / Placa de vidre / Negatiu



retrat refugiats: avi i nen

Retrat a cos sencer home adult assegut en una cadira amb dos gossos de cacera al seu costat.

1910 ca

303.022.04

IMATGES / Placa de vidre / Negatiu



retrat home amb dos gossos

FONS PATRIMONIALS

510 MARTÍNEZ - PLANAS

000

SS 510.000.700

700 IMATGES / / /

CONTINGUT**ANYS / TIPOL. DOCUM.****ST****FOTO**

Retrat a cos sencer home adult assegut en una cadira i dos nens drets, refugiats de guerra, a cada costat seu. José i Julio Continente Casamián. L'adult podria ser-ne el pare, José Continente.

1936 ca

303.019.002IMATGES / Placa de vidre /
Negatiu

Retrat a cos sencer home adult assegut en una cadira i tres nens drets al voltant seu, un d'ells és una nena amb

1937 ca

302.020.12IMATGES / Placa de vidre /
Negatiu

retrat refugiats: home adult i tres nens

Retrat a cos sencer home assegut i nen dret al seu costat. Són refugiats i van vestits amb vestuari de diari.

1936 ca

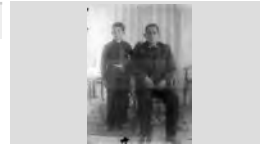
303.019.001IMATGES / Placa de vidre /
Negatiu

Retrat a cos sencer home assegut, vestit de militar. Foto estudi

1936 ca

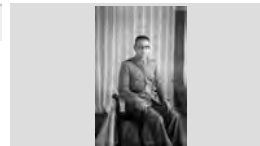
302.030.12IMATGES / Placa de vidre /
Negatiu

retrat home vestit de militar

Retrat a cos sencer home assegut, vestit de militar. Foto estudi

1936 ca

302.030.13IMATGES / Placa de vidre /
Negatiu

retrat home vestit de militar

Retrat a cos sencer home dret vestit de militar. Foto estudi

1910 ca

302.022.20IMATGES / Placa de vidre /
Negatiu

retrat home vestit de militar

Retrat a cos sencer home dret vestit de militar. Foto estudi

1920 ca

302.022.12IMATGES / Placa de vidre /
Negatiu

retrat home vestit de militar

Retrat a cos sencer home dret vestit de militar. Foto estudi

1920 ca

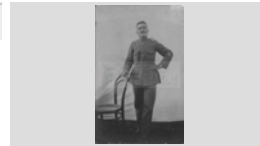
304.011.41IMATGES / Paper fotogràfic /
Negatiu

retrat home vestit de militar

Retrat a cos sencer home dret vestit de militar. Foto estudi

1910 ca

304.011.40IMATGES / Paper fotogràfic /
Negatiu

retrat home vestit de militar

FONS PATRIMONIALS

510 MARTÍNEZ - PLANAS

000

SS 510.000.700

700 IMATGES / / /

CONTINGUT**ANYS / TIPOL. DOCUM.****ST****FOTO**

Retrat a cos sencer home dret, sembla vestit amb pijama. Està situat a l'exterior. Podria ser un intern del

1930 ca

303.025.21IMATGES / Placa de vidre /
Negatiu

retrat home



Retrat a cos sencer home dret, vestit amb el vestuari típic de la zona.

1910 ca

303.021.15IMATGES / Placa de vidre /
Negatiu

retrat home vestit amb vestuari típic de la zona

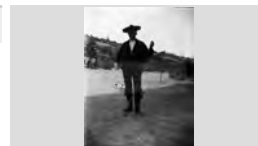

Retrat a cos sencer home jove assegut en una petita cadira en una habitació de mals endreços com a fons.

1920 ca

319.014.27IMATGES / Placa de vidre /
Negatiu

retrat home jove

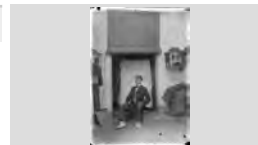

Retrat a cos sencer home jove vestit de militar, amb vestuari de gala. Foto estudi.

1910 ca

304.005.20

IMATGES / Pel·lícula / Negatiu

retrat home vestit de militar



Retrat a cos sencer home mitjana edat assegut en una cadira i el seu suposat fill al seu costat. Vestuari de diari. Podrien ser refugiats de guerra.

1936 ca

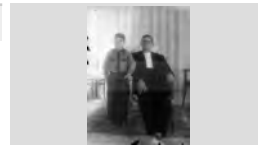
303.019.11IMATGES / Placa de vidre /
Negatiu

Retrat a cos sencer home refugiat assegut en una cadira envoltat per dues nenes amb el cabell molt curt.

1937 ca

302.020.16IMATGES / Placa de vidre /
Negatiu

retrat refugiats: un home i dues nenes

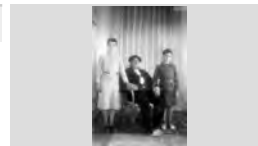

Retrat a cos sencer home refugiat assegut en una cadira i un nen dret al seu costat. Vestuari de diari. Foto estudi.

1936 ca

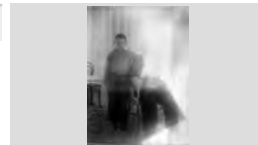
303.019.03IMATGES / Placa de vidre /
Negatiu

Retrat a cos sencer home refugiat assegut en una cadira i un nen dret al seu costat. Vestuari de diari. Foto estudi.

1936 ca

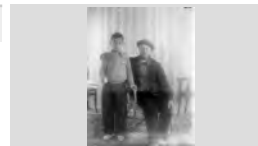
303.019.04IMATGES / Placa de vidre /
Negatiu

Retrat a cos sencer home refugiat assegut en una cadira i una nena dreta al seu costat que porta el cabell molt

1937 ca

302.020.15IMATGES / Placa de vidre /
Negatiu

retrat refugiats: home i nena



FONS PATRIMONIALS

510 MARTÍNEZ - PLANAS

000 SS 510.000.700

700 IMATGES / / /

CONTINGUT

ANYS / TIPOL. DOCUM.

ST

FOTO

Retrat a cos sencer home vestit de militar assegut en una cadira. Foto estudi

1920 ca

302.022.001

IMATGES / Placa de vidre / Negatiu



retrat home militar

Retrat a cos sencer home vestit de militar fotografiat a la zona de Sa Carabera, amb una vista parcial de Lloret de

1920 ca

302.030.08

IMATGES / Placa de vidre / Negatiu



retrat home vestit de militar

Retrat a cos sencer home vestit de militar fotografiat a la zona de Sa Carabera, amb una vista parcial de Lloret de

1920 ca

304.011.44

IMATGES / Paper fotogràfic / Negatiu



retrat home vestit de militar

Retrat a cos sencer home vestit de militar, dret i amb gorra. Foto estudi

1910 ca

302.022.04

IMATGES / Placa de vidre / Negatiu

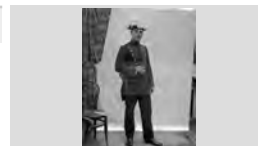

retrat home militar

Retrat a cos sencer home vestit de militar, dret i amb gorra. Foto estudi

1920 ca

304.011.42

IMATGES / Paper fotogràfic / Negatiu

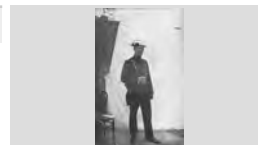

retrat home vestit de militar

Retrat a cos sencer i de perfil d'un genet, soldat de caballeria de la Guerra de Cuba, a dalt d'un cavall. El

1898 ca

319.015.15

IMATGES / Pel·lícula / Negatiu



genet dalt d'un cavall

Retrat a cos sencer i de perfil d'un genet, soldat de caballeria de la Guerra de Cuba, a dalt d'un cavall. El

1898 ca

317.004.011

IMATGES / Paper fotogràfic / Positiu



Un genet i el seu cavall

Retrat a cos sencer interna del sanatori assegurada en una cadira.

1930 ca

302.017.17

IMATGES / Placa de vidre / Negatiu

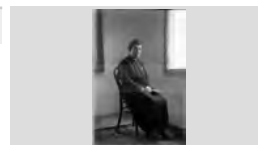

interna del sanatori

Retrat a cos sencer interna del sanatori assegurada en una cadira.

1930 ca

304.012.001

IMATGES / Paper fotogràfic / Negatiu

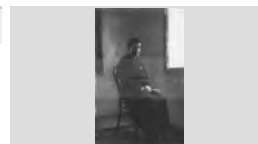

retrat interna del sanatori

FONS PATRIMONIALS

510 MARTÍNEZ - PLANAS

000

SS 510.000.700

700 IMATGES / / /

CONTINGUT

ANYS / TIPOL. DOCUM.

ST

FOTO

Retrat a cos sencer milicià dret amb el fusell i vestuari militar, en un carrer de Lloret. Es tracta del Sr. Poch, de

1936 ca

302.030.10

IMATGES / Placa de vidre / Negatiu



retrat milicià

Retrat a cos sencer milicià dret en un carrer de Lloret. Porta el fusell i el vestuari militar.

1936 ca

302.030.16

IMATGES / Placa de vidre / Negatiu

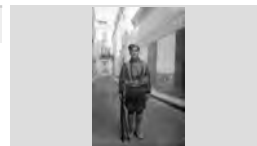

retrat milicià

Retrat a cos sencer milicià dret en un carrer de Lloret. Porta el fusell i el vestuari militar. Es el Sr. Valls?

1936 ca

302.030.14

IMATGES / Placa de vidre / Negatiu



retrat milicià

Retrat a cos sencer milicià dret, en un carrer de Lloret. Porta el fusell i el vestuari militar.

1936 ca

302.030.17

IMATGES / Placa de vidre / Negatiu



retrat milicià

Retrat a cos sencer milicià recolzat en una cadira, vestit amb vestuari militar. Foto estudi

1936 ca

302.030.18

IMATGES / Placa de vidre / Negatiu

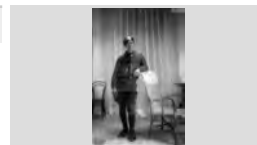

retrat milicià

Retrat a cos sencer monges del sanatori o Torre Campderà en el jardí del centre.

1930 ca

302.031.16

IMATGES / Placa de vidre / Negatiu



retrat monges del sanatori o torre campderà

Retrat a cos sencer monja carmelita dreta, sostenint un crucifix. Porta una espècie de corona d'espines.

1930 ca

302.003.21

IMATGES / Placa de vidre / Negatiu

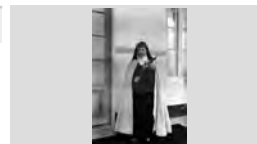

retrat monja cor de maria

Retrat a cos sencer monja carmelita agenollada en un reclinatori resant a la imatge de Sant Antoni.

1930 CA

302.004.21

IMATGES / Placa de vidre / Negatiu

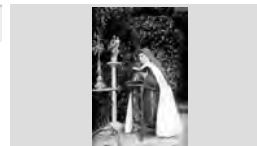

monja carmelita resant DAVANT SANT ANTONI

Retrat a cos sencer monja de l'hospital al costat d'un reclinatori, amb la imatge de la Puríssima.

1930 ca

302.017.11

IMATGES / Placa de vidre / Negatiu



retrat monja de l'hospital

FONS PATRIMONIALS

510 MARTÍNEZ - PLANAS

000 SS 510.000.700

700 IMATGES / / /

CONTINGUT

ANYS / TIPOL. DOCUM.

ST

FOTO

Retrat a cos sencer monja de l'hospital asseguda en una cadira i una dona sense hàbit al seu costat, en un pati

1930 ca

302.017.16

IMATGES / Placa de vidre / Negatiu



retrat monja de l'hospital i dona

Retrat a cos sencer monja de l'hospital, que porta una medalla, agenollada en un reclinadori, davant la imatge

1930 ca

302.017.10

IMATGES / Placa de vidre / Negatiu

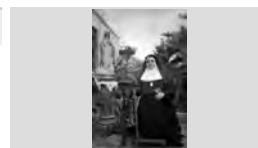

retrat monja de l'hospital

Retrat a cos sencer monja de l'hospital, que porta una medalla, agenollada en un reclinadori, davant la imatge

1930 ca

302.017.12

IMATGES / Placa de vidre / Negatiu



retrat monja de l'hospital

Retrat a cos sencer monja de l'hospital. Està agenollada en un reclinadori, davant una imatge de la Puríssima.

1930 ca

302.017.09

IMATGES / Placa de vidre / Negatiu



retrat monja de l'hospital

Retrat a cos sencer monja del Cor de Maria agenollada resant davant d'un crucifix.

1930 CA

304.001.05

IMATGES / Pel·lícula / Negatiu

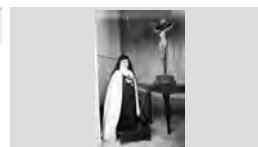

moja del cor de maria agenollada RESANT AMB UN

Retrat a cos sencer monja del Cor de Maria dreta al Col·legi sostenint la imatge del Nen Jesús.

1930 ca

304.001.04

IMATGES / Pel·lícula / Negatiu



monja del cor de maria sostenint el nen jesús

Retrat a cos sencer monja del Cor de Maria dreta sostenint el Nen Jesús. La monja porta una capa d'abric

1930 ca

304.001.10

IMATGES / Pel·lícula / Negatiu



monja del cor de maria sostenint el nen jesús

Retrat a cos sencer monja del Cor de Maria preparant els calzes en una tauleta que serviran per a la missa.

1930 ca

304.001.09

IMATGES / Pel·lícula / Negatiu



monja del cor de maria preparant els calzes per a la

Retrat a cos sencer monja del sanatori o Torre Campderà. Està asseguda amb un llibre a les mans.

1920 ca

304.001.29

IMATGES / Pel·lícula / Negatiu



retrat monja del sanatori

FONS PATRIMONIALS

510 MARTÍNEZ - PLANAS

000

SS 510.000.700

700 IMATGES / / /

CONTINGUT**ANYS / TIPOL. DOCUM.****ST****FOTO**

Retrat a cos sencer monja del sanatori o Torre
Campderà. Està dreta en els seus jardins tot sostenint

1920 ca

304.001.30

IMATGES / Pel·lícula / Negatiu



retrat monja del sanatori

Retrat a cos sencer monja del sanatori o Torre
Campderà. Està dreta i sosté un pal en forma de creu

1920 ca

304.001.28

IMATGES / Pel·lícula / Negatiu



retrat monja del sanatori

Retrat a cos sencer monja francesa enmig d'un jardí
amb flors.

1930 ca

304.012.20IMATGES / Paper fotogràfic /
Negatiu

retrat monja francesa

Retrat a cos sencer mossèn jove envoltat per quatre
nois sense identificar. Tots ells estan drets en un jardí.

1930 ca

303.006.10IMATGES / Placa de vidre /
Negatiu

retrat d'un mossèn i quatre nois

Retrat a cos sencer nadó a dins d'un cotxet amb vestit
de festa.

1910 ca

303.022.15IMATGES / Placa de vidre /
Negatiu

retrat nadó en un cotxet

Retrat a cos sencer nadó assegut en una cadira, amb
vestit de diari. Foto estudi

1910 ca

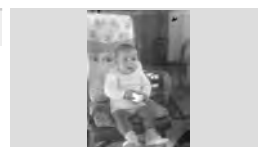
303.022.16IMATGES / Placa de vidre /
Negatiu

retrat nadó assegut en una cadira

Retrat a cos sencer nadó assegut en una cadira, amb
vestit de diari. Foto estudi

1930 ca

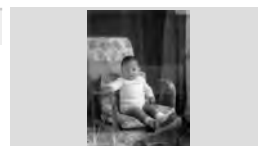
303.022.17IMATGES / Placa de vidre /
Negatiu

retrat nadó assegut en una cadira

Retrat a cos sencer nadó assegut en una cadira, amb
vestit de diari. Foto estudi

1930 ca

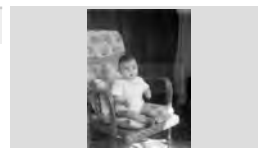
303.022.23IMATGES / Placa de vidre /
Negatiu

retrat nadó assegut

Retrat a cos sencer nadó assegut en una cadira. Foto
estudi

1940 ca

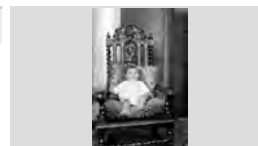
302.026.001IMATGES / Placa de vidre /
Negatiu

retrat nadó

FONS PATRIMONIALS

510 MARTÍNEZ - PLANAS

000 SS 510.000.700

700 IMATGES / / /

CONTINGUT

ANYS / TIPOL. DOCUM.

ST

FOTO

Retrat a cos sencer Narcís Mercader assegut en un taburet. Foto estudi

1940 ca

302.026.08

IMATGES / Placa de vidre / Negatiu



retrat narcís mercader

Retrat a cos sencer nen amb bicicleta. Foto estudi

1930 ca

302.026.14

IMATGES / Placa de vidre / Negatiu

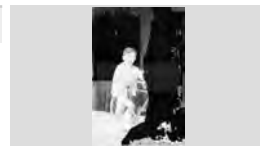

retrat nen amb bicicleta

Retrat a cos sencer nen assegut en una cadira. Es tracta de Joan Batista Bernat, que fou confiter. Foto

1940 ca

302.025.22

IMATGES / Placa de vidre / Negatiu



retrat nen

Retrat a cos sencer nen banyista dret, amb banyador, davant d'una tenda de bany. És un dels fill d'Emili

1940 ca

302.025.20

IMATGES / Placa de vidre / Negatiu



retrat fill d'emili martínez

Retrat a cos sencer nen banyista dret, amb banyador, davant d'una tenda de bany. És un dels fill d'Emili

1940 ca

304.013.35

IMATGES / Paper fotogràfic / Negatiu



retrat fill d'emili martínez

Retrat a cos sencer nen de comunió agenollat en un reclinatori d'un jardí davant la imatge de la Verge.

1930 ca

302.029.19

IMATGES / Placa de vidre / Negatiu



retrat nen de comunió

Retrat a cos sencer nen de comunió dret al costat d'un taburet amb una imatge de la Verge. Imatge en un pati.

1930 ca

302.029.20

IMATGES / Placa de vidre / Negatiu



retrat nen de comunió

Retrat a cos sencer nen de comunió dret al costat d'una taula de jardí, en un pati exterior d'una casa particular.

1920 ca

303.040.43

IMATGES / Pel·lícula / Negatiu



retrat nen de comunió

Retrat a cos sencer nen de comunió dret al costat d'una taula de jardí, en un pati exterior d'una casa particular.

1920 ca

304.012.04

IMATGES / Paper fotogràfic / Negatiu



retrat nen de comunió

FONS PATRIMONIALS

510 MARTÍNEZ - PLANAS

000

SS 510.000.700

700 IMATGES / / /

CONTINGUT

ANYS / TIPOL. DOCUM.

ST

FOTO

Retrat a cos sencer nen de comunió dret en un pati i amb una imatge de la Verge al seu costat.

1930 ca

302.029.16

IMATGES / Placa de vidre / Negatiu



retrat nen de comunió

Retrat a cos sencer nen de comunió dret, al costat d'una cadira. Foto estudi

1930 ca

302.029.22

IMATGES / Placa de vidre / Negatiu



retrat nen de comunió

Retrat a cos sencer nen de comunió dret, al davant d'un altar de la Verge.

1930 ca

302.029.17

IMATGES / Placa de vidre / Negatiu



retrat nen de comunió

Retrat a cos sencer nen de comunió dret, davant un relleu de la Verge i el Nen.

1930 ca

302.029.23

IMATGES / Placa de vidre / Negatiu



retrat nen de comunió

Retrat a cos sencer nen de comunió dret, davant un relleu de la Verge i el Nen.

1930 ca

304.012.03

IMATGES / Paper fotogràfic / Negatiu



retrat nen de comunió

Retrat a cos sencer nen de comunió dret, davant un relleu de la Verge i el Nen.

1930 ca

304.014.31

IMATGES / Paper fotogràfic / Negatiu



retrat nen de comunió

Retrat a cos sencer nen de comunió dret, envoltat de natura i recolzat en un reclinatori. Es tracta de Cándido

1930 ca

302.013.21

IMATGES / Placa de vidre / Negatiu



retrat nen de comunió

Retrat a cos sencer nen de comunió dret, recolzat en un taburet. Foto estudi.

1920 ca

303.040.48

IMATGES / Pel·lícula / Negatiu

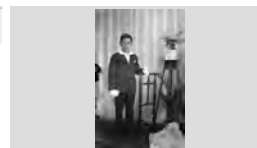

retrat nen de comunió

Retrat a cos sencer nen de comunió dret, recolzat en una cadira d'un pati.

1930 cva

302.029.13

IMATGES / Placa de vidre / Negatiu



retrat nen de comunió

FONS PATRIMONIALS

510 MARTÍNEZ - PLANAS

000

SS 510.000.700

700 IMATGES / / /

CONTINGUT

ANYS / TIPOL. DOCUM.

ST

FOTO

Retrat a cos sencer nen de comunió dret, recolzat en una cadira. Foto estudi

1930 ca

302.029.21

IMATGES / Placa de vidre / Negatiu



retrat nen de comunió

Retrat a cos sencer nen de comunió dret, recolzat en una cadira. Foto estudi

1930 ca

304.012.05

IMATGES / Paper fotogràfic / Negatiu

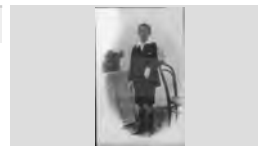

retrat nen de comunió

Retrat a cos sencer nen de comunió dret, recolzat en una tauleta on hi ha un Sagrat Cor. En nen és en Joan

1930 ca

302.029.15

IMATGES / Placa de vidre / Negatiu



retrat nen de comunió

Retrat a cos sencer nen de comunió dret, recolzat en una tauleta. Foto estudi

1930 ca

302.012.21

IMATGES / Placa de vidre / Negatiu

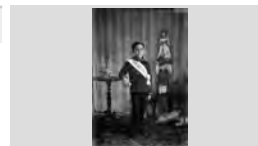

retrat nen de comunió

Retrat a cos sencer nen de comunió dret, sostenint un petit llibret. Es tracta de Joan Ros, "rosegons". Foto

1930 ca

302.013.20

IMATGES / Placa de vidre / Negatiu

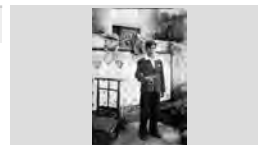

retrat nen de comunió

Retrat a cos sencer nen de comunió dret, sostenint una petita bíblia. Es tracta de l'anomenat "el sanito" i de

1930 ca

302.013.06

IMATGES / Placa de vidre / Negatiu

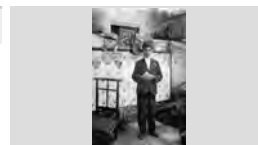

retrat nen de comunió

Retrat a cos sencer nen de comunió recolzat en un reclinadori. Foto estudi

1930 ca

302.012.22

IMATGES / Placa de vidre / Negatiu

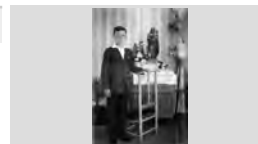

retrat nen de comunió

Retrat a cos sencer nen de comunió, es tracta de Francesc Magí. Retrat en un pati d'una casa particular

1930 ca

302.013.12

IMATGES / Placa de vidre / Negatiu

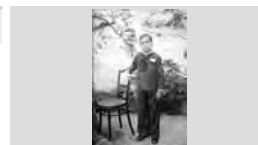

retrat nen de comunió

Retrat a cos sencer nen de comunió, es tracta de Francesc Magí. Retrat en un pati d'una casa particular

1930 ca

304.012.002

IMATGES / Paper fotogràfic / Negatiu



retrat francesc magí

FONS PATRIMONIALS

510 MARTÍNEZ - PLANAS

000

SS 510.000.700

700 IMATGES / / /

CONTINGUT**ANYS / TIPOL. DOCUM.****ST****FOTO**

Retrat a cos sencer nen dret disfressat de català. Foto estudi

1930 ca

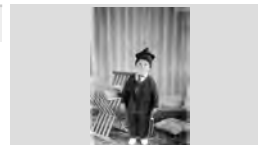
302.028.05IMATGES / Placa de vidre /
Negatiu

retrat nen disfressat

Retrat a cos sencer nen dret refugiat recolzat en una cadira. Vestuari de diari. Foto estudi

1936 ca

304.005.002

IMATGES / Pel·lícula / Negatiu



retrat nen refugiat

Retrat a cos sencer nen dret, davant una cadira.

1940 ca

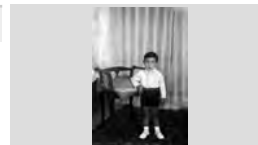
302.025.25IMATGES / Placa de vidre /
Negatiu

retrat nen

Retrat a cos sencer nen petit a dalt d'un cavall de juguina. Foto estudi

1940 ca

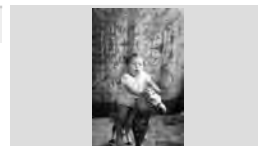
302.026.03IMATGES / Placa de vidre /
Negatiu

retrat nen petit dalt d'un cavall de juguina

Retrat a cos sencer nen petit assegut en una butaca de mimbre. Foto estudi

194 ca

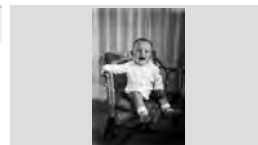
302.025.27IMATGES / Placa de vidre /
Negatiu

retrat nen petit

Retrat a cos sencer nen petit assegut en una butaca de mimbre. Vestuari de festa. Foto estudi

1940 ca

302.025.26IMATGES / Placa de vidre /
Negatiu

retrat nen petit

Retrat a cos sencer nen petit assegut en una cadira de mimbre. Foto estudi. Sembla l'Àngel Martínez de

1940 ca

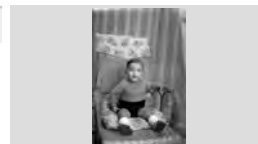
302.025.28IMATGES / Placa de vidre /
Negatiu

retrat nen petit

Retrat a cos sencer nen petit recolzat en una banqueta amb vestuari de festa. Foto estudi

1930 ca

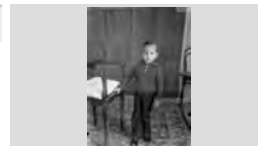
303.022.22IMATGES / Placa de vidre /
Negatiu

retrat nen petit dret

Retrat a cos sencer nen refugiat dret, recolzat en una cadira. Foto estudi

1937 ca

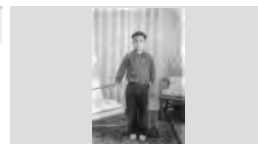
302.020.25IMATGES / Placa de vidre /
Negatiu

retrat nen refugiat

FONS PATRIMONIALS

510 MARTÍNEZ - PLANAS

000

SS 510.000.700

700 IMATGES / / /

CONTINGUT

ANYS / TIPOL. DOCUM.

ST

FOTO

Retrat a cos sencer nen refugiat recolzat en una butaca.
Foto estudi

1937 ca

302.020.17

IMATGES / Placa de vidre /
Negatiu



retrat nen refugiat

Retrat a cos sencer nen refugiat recolzat en una cadira
de mimbre. Foto estudi. Vestuari de diari.

1936 ca

304.005.07

IMATGES / Pel·lícula / Negatiu

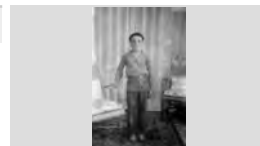

retrat nen refugiat

Retrat a cos sencer nen vestit de mariner, amb un barret
i escopeta de juguina.

1910 ca

303.021.27

IMATGES / Placa de vidre /
Negatiu

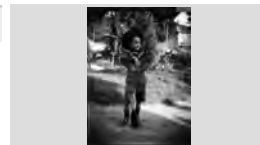

retrat nen vestit de mariner

Retrat a cos sencer nen vestit de mariner, dret i recolzat
en una cadira. Foto estudi

1940 ca

302.025.24

IMATGES / Placa de vidre /
Negatiu



retrat nen

Retrat a cos sencer nena asseguda a la sorra de la
platja, propera al mar, amb un barco de pescadors en

1930 ca

304.009.30

IMATGES / Pel·lícula / Negatiu



retrat nena a la platja

Retrat a cos sencer nena asseguda en una cadira,
disfressada d'aristòcrata. Foto estudi

1930 ca

302.028.07

IMATGES / Placa de vidre /
Negatiu



retrat noia disfressada

Retrat a cos sencer nena asseguda en una cadira. Va
disfressada d'aristòcrata. Foto estudi

1930 ca

302.028.06

IMATGES / Placa de vidre /
Negatiu



retrat nena disfressada

Retrat a cos sencer nena de comunió a l'altar de la
capella de les monges franceses.

1930 ca

302.029.03

IMATGES / Placa de vidre /
Negatiu

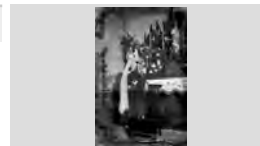

retrat nena de comunió

Retrat a cos sencer nena de comunió agenollada en un
reclinadori davant un altar.

1930 ca

302.029.12

IMATGES / Placa de vidre /
Negatiu

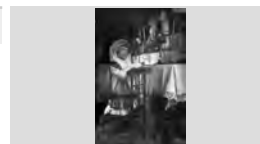

retrat nena de comunió

FONS PATRIMONIALS

510 MARTÍNEZ - PLANAS

000

SS 510.000.700

700 IMATGES / / /

CONTINGUT

ANYS / TIPOL. DOCUM.

ST

FOTO

Retrat a cos sencer nena de comunió agenollada en un reclinatori davant una imatge de la creu, envoltada de

1930 ca

302.012.20

IMATGES / Placa de vidre / Negatiu



retrat nena de comunió

Retrat a cos sencer nena de comunió agenollada en un reclinatori davant una imatge de la creu, envoltada de

1930 ca

304.012.08

IMATGES / Paper fotogràfic / Negatiu

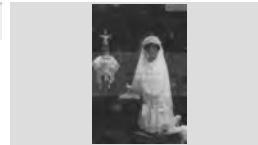

retrat comunió maria andreu

Retrat a cos sencer nena de comunió agenollada en un reclinatori davant una imatge religiosa.

1930 ca

302.012.11

IMATGES / Placa de vidre / Negatiu



retrat nena de comunió

Retrat a cos sencer nena de comunió agenollada en un reclinatori, i envoltada de natura.

1930 ca

302.012.15

IMATGES / Placa de vidre / Negatiu

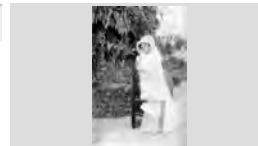

retrat nena de comunió

Retrat a cos sencer nena de comunió agenollada en un reclinatori.

1930 ca

302.012.19

IMATGES / Placa de vidre / Negatiu

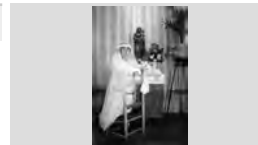

retrat nena de comunió

Retrat a cos sencer nena de comunió agenollada en un reclinatori.

1930 ca

302.029.10

IMATGES / Placa de vidre / Negatiu

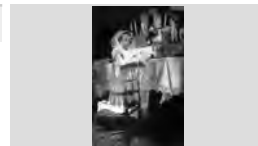

retrat nena de comunió

Retrat a cos sencer nena de comunió agenollada en un reclinatori. Foto estudi

1930 ca

302.013.16

IMATGES / Placa de vidre / Negatiu

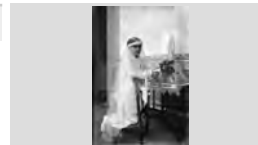

retrat nena de comunió

Retrat a cos sencer nena de comunió agenollada en un reclinatori. Foto estudi.

1920 ca

303.040.47

IMATGES / Pel·lícula / Negatiu



retrat nena de comunió

Retrat a cos sencer nena de comunió asseguda en una cadira en el pati del sortidor del Col·legi Cor de Maria.

1930 ca

302.012.13

IMATGES / Placa de vidre / Negatiu



retrat nena de comunió

FONS PATRIMONIALS

510 MARTÍNEZ - PLANAS

000 **SS** 510.000.700

700 IMATGES / / /

CONTINGUT

ANYS / TIPOL. DOCUM.

ST

FOTO

Retrat a cos sencer nena de comunió davant d'un reclinatori.

1930 ca

302.012.08

IMATGES / Placa de vidre / Negatiu



retrat nena de comunió

Retrat a cos sencer nena de comunió davant d'un reclinatori.

1930 ca

302.012.09

IMATGES / Placa de vidre / Negatiu

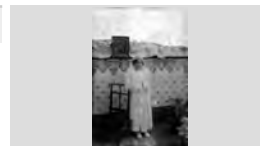

retrat nena de comunió

Retrat a cos sencer nena de comunió davant d'un reclinatori.

1930 ca

302.012.10

IMATGES / Placa de vidre / Negatiu

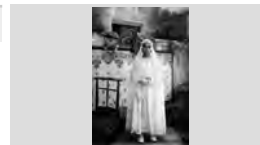

retrat nena de comunió

Retrat a cos sencer nena de comunió davant d'un reclinatori.

1930 ca

304.012.09

IMATGES / Paper fotogràfic / Negatiu

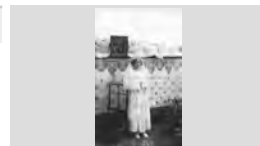

retrat nena de comunió

Retrat a cos sencer nena de comunió davant d'un reclinatori.

1930 ca

304.012.10

IMATGES / Paper fotogràfic / Negatiu

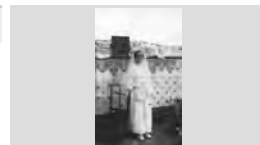

retrat nena de comunió

Retrat a cos sencer nena de comunió davant una imatge de la Verge.

1930 ca

302.012.17

IMATGES / Placa de vidre / Negatiu

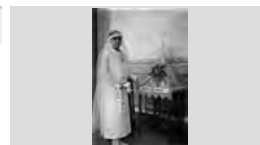

retrat nena de comunió

Retrat a cos sencer nena de comunió dreta davant un reclinatori.

1930 ca

302.012.12

IMATGES / Placa de vidre / Negatiu

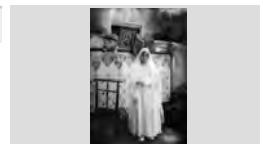

retrat nena de comunió

Retrat a cos sencer nena de comunió dreta en un pati.

1930 ca

302.029.09

IMATGES / Placa de vidre / Negatiu

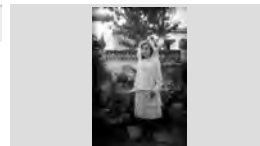

retrat nena de comunió

Retrat a cos sencer nena de comunió dreta i al costat d'un reclinatori. Es tracta de la Lola Coll. Foto estudi

1930 ca

302.012.16

IMATGES / Placa de vidre / Negatiu



retrat nena de comunió

FONS PATRIMONIALS

510 MARTÍNEZ - PLANAS

000 SS 510.000.700

700 IMATGES / / /

CONTINGUT

ANYS / TIPOL. DOCUM.

ST

FOTO

Retrat a cos sencer nena de comunió dreta, amb un vestit tres quarts. Foto estudi.

1920 ca

303.040.52

IMATGES / Pel·lícula / Negatiu

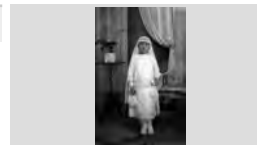

retrat nena de comunió

Retrat a cos sencer nena de comunió dreta, amb vestit llarg. Foto estudi.

1920 ca

303.040.45

IMATGES / Pel·lícula / Negatiu

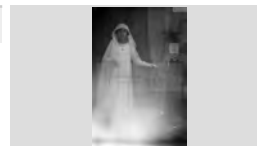

retrat nena de comunió

Retrat a cos sencer nena de comunió dreta, davant d'un reclinatori. Foto estudi

1930 ca

302.013.07

IMATGES / Placa de vidre / Negatiu



retrat nena de comunió

Retrat a cos sencer nena de comunió dreta, en un jardí.

1930 ca

302.028.26

IMATGES / Placa de vidre / Negatiu

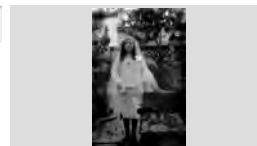

retrat nena de comunió

Retrat a cos sencer nena de comunió dreta, en un jardí.

1930 ca

302.029.06

IMATGES / Placa de vidre / Negatiu

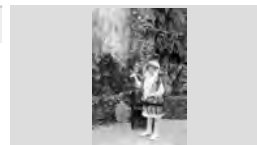

retrat nena de comunió

Retrat a cos sencer nena de comunió dreta, en un jardí.

1930 ca

302.029.08

IMATGES / Placa de vidre / Negatiu



retrat nena de comunió

Retrat a cos sencer nena de comunió dreta, en un pati particular.

1930 ca

302.029.07

IMATGES / Placa de vidre / Negatiu

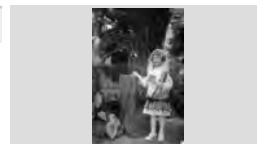

retrat nena de comunió

Retrat a cos sencer nena de comunió dreta, en un pati.

1930 ca

302.029.05

IMATGES / Placa de vidre / Negatiu

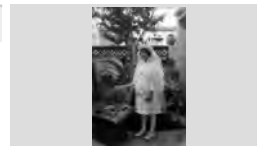

retrast nena de comunió

Retrat a cos sencer nena de comunió dreta, recolzada en un reclinatori.

1930 ca

302.013.14

IMATGES / Placa de vidre / Negatiu



retrat nena de comunió

FONS PATRIMONIALS

510 MARTÍNEZ - PLANAS

000

SS 510.000.700

700 IMATGES / / /

CONTINGUT**ANYS / TIPOL. DOCUM.****ST****FOTO**

Retrat a cos sencer nena de comunió dreta, recolzada en un reclinatori.

1930 ca

302.013.17

IMATGES / Placa de vidre / Negatiu

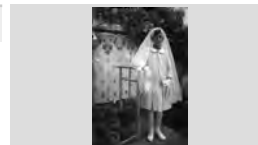

retrat nena de comunió

Retrat a cos sencer nena de comunió dreta, recolzada en un reclinatori. Foto estudi

1930 ca

302.013.08

IMATGES / Placa de vidre / Negatiu



retrat nena de comunió

Retrat a cos sencer nena de comunió dreta, recolzada en un reclinatori. Foto estudi

1930 ca

304.012.11

IMATGES / Paper fotogràfic / Negatiu



retrat nena de comunió

Retrat a cos sencer nena de comunió dreta, recolzada en un reclinatori. Foto estudi

1930 ca

304.012.12

IMATGES / Paper fotogràfic / Negatiu



retrat nena de comunió

Retrat a cos sencer nena de comunió dreta, recolzada en una porteta de jardí.

1930 ca

302.013.13

IMATGES / Placa de vidre / Negatiu



retrat nena de comunió

Retrat a cos sencer nena de comunió dreta, recolzada en una porteta de jardí.

1930 ca

304.012.06

IMATGES / Paper fotogràfic / Negatiu



retrat nena de comunió

Retrat a cos sencer nena de comunió dreta, recolzada en una porteta de jardí. Al darrere es veu una façana

1930 ca

304.012.07

IMATGES / Paper fotogràfic / Negatiu

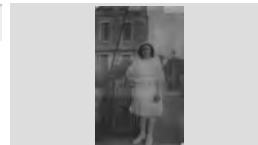

retrat nena de comunió

Retrat a cos sencer nena de comunió dreta, sostenint una petita Bíblia. Foto estudi

1930 ca

302.013.001

IMATGES / Placa de vidre / Negatiu

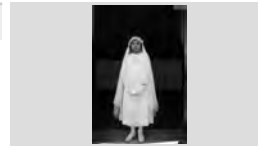

retrat nena de comunió

Retrat a cos sencer nena de comunió dreta, tocant un arbust.

1930 ca

302.029.11

IMATGES / Placa de vidre / Negatiu



retrat nena de comunió

FONS PATRIMONIALS

510 MARTÍNEZ - PLANAS

000

SS 510.000.700

700 IMATGES / / /

CONTINGUT

ANYS / TIPOL. DOCUM.

ST

FOTO

Retrat a cos sencer nena de comunió dreta. Foto estudi

1930 ca

302.013.19

IMATGES / Placa de vidre /
Negatiu

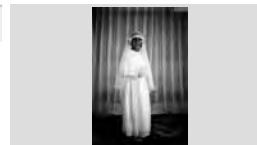

retrat nena de comunió

Retrat a cos sencer nena de comunió dreta. Foto estudi

1930 ca

302.028.28

IMATGES / Placa de vidre /
Negatiu



Retrat nena de comunió

Retrat a cos sencer nena de comunió dreta. Foto estudi

1930 ca

302.029.001

IMATGES / Placa de vidre /
Negatiu



retrat nena de comunió

Retrat a cos sencer nena de comunió dreta. Foto estudi

1930 ca

302.029.002

IMATGES / Placa de vidre /
Negatiu



retrat nena de comunió

Retrat a cos sencer nena de comunió dreta. Foto estudi

1930 ca

302.029.04

IMATGES / Placa de vidre /
Negatiu



retrat nena de comunió

Retrat a cos sencer nena de comunió dreta. Foto estudi

1930 ca

304.012.15

IMATGES / Paper fotogràfic /
Negatiu

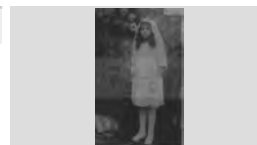

retrat nena de comunió

Retrat a cos sencer nena de comunió dreta. Foto estudi

1930 ca

304.012.16

IMATGES / Paper fotogràfic /
Negatiu



retrat nena de comunió

Retrat a cos sencer nena de comunió dreta. Porta un vestit curt i vel. Foto estudi.

1910 circa

304.012.13

IMATGES / Paper fotogràfic /
Negatiu

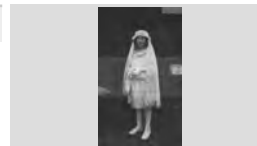

Nena de comunió.

Retrat a cos sencer nena de comunió dreta. Porta un vestit curt i vel. Foto estudi.

1920 ca

303.040.41

IMATGES / Pel·lícula / Negatiu



retrat nena de comunió

FONS PATRIMONIALS

510 MARTÍNEZ - PLANAS

000 **SS** 510.000.700

700 IMATGES / / /

CONTINGUT

ANYS / TIPOL. DOCUM.

ST

FOTO

Retrat a cos sencer nena dreta, vestida de comunió amb un vestit curt i vel al cap. Foto estudi.

1920 ca

303.040.42

IMATGES / Pel·lícula / Negatiu



retrat nena de comunió

Retrat a cos sencer nena dreta, vestida de comunió amb un vestit curt i vel al cap. Foto estudi.

1930 ca

304.012.14

IMATGES / Paper fotogràfic / Negatiu

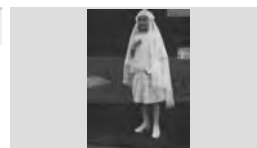

retrat nena de comunió

Retrat a cos sencer nena petita a dalt d'un cotxet de rodes. Foto estudi

1940 ca

302.026.002

IMATGES / Placa de vidre / Negatiu

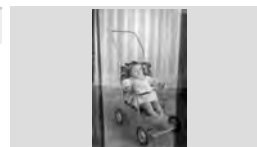

retrat nena petita

Retrat a cos sencer nena petita asseguda en una butaca de mimbres amb uns coixins. Porta un vestidet d'estiu.

1930 ca

304.011.38

IMATGES / Paper fotogràfic / Negatiu

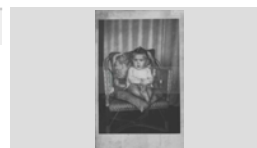

retrat nena petita

Retrat a cos sencer nena petita asseguda en una cadira. Foto estudi

1940 ca

302.026.04

IMATGES / Placa de vidre / Negatiu

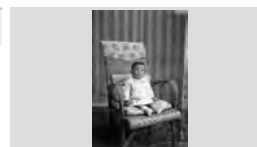

retrat nena petita

Retrat a cos sencer nena petita asseguda en una cadira. Vestit de festa. Foto estudi

1940 ca

302.026.05

IMATGES / Placa de vidre / Negatiu

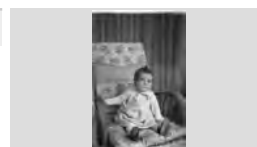

retrat nena petita

Retrat a cos sencer nena petita asseguda en una cadira. Vestit de festa. Foto estudi

1940 ca

302.026.06

IMATGES / Placa de vidre / Negatiu

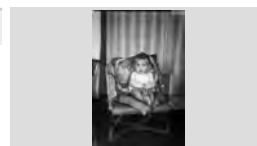

retrat nena petita

Retrat a cos sencer nena petita fent de jardinera, amb vestit estiuenc, en un pati exterior amb flors.

1930 ca

303.023.09

IMATGES / Placa de vidre / Negatiu

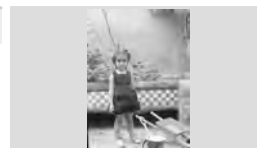

retrat nena jardinera en un pati

Retrat a cos sencer nena petita vestida de comunió. Foto estudi

1930 ca

302.012.23

IMATGES / Placa de vidre / Negatiu

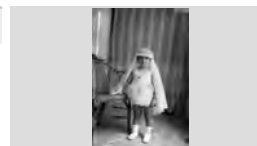

retrat nena petita vestida de comunió

FONS PATRIMONIALS

510 MARTÍNEZ - PLANAS

000

SS 510.000.700

700 IMATGES / / /

CONTINGUT

ANYS / TIPOL. DOCUM.

ST

FOTO

Retrat a cos sencer nena refugiada recolzada en una cadira. Porta el cabell molt curt. Foto estudi.

1937 ca

302.020.19

IMATGES / Placa de vidre /
Negatiu

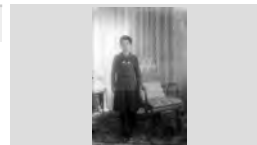

retrat nena refugiada

Retrat a cos sencer noi Colomer, que va morir al front. Està assegut en una cadira. Foto estudi

1930 ca

302.026.11

IMATGES / Placa de vidre /
Negatiu

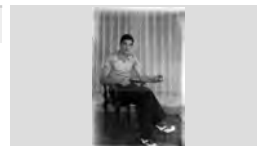

retrat noi colomer

Retrat a cos sencer noi dret, disfressat de moro i sostenint una copa. Al darrere, la façana d'una casa

1930 ca

303.010.04

IMATGES / Placa de vidre /
Negatiu



noi disfressat

Retrat a cos sencer noi jove assegut amb un gos de cacera a la falda, en un pati interior d'una casa.

1930 ca

303.023.04

IMATGES / Placa de vidre /
Negatiu

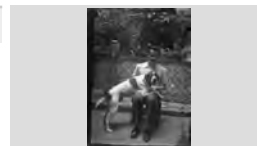

retrat noi jove amb un gos caçador

Retrat a cos sencer noi jove assegut en una cadira amb vestuari de festa. Foto estudi

1930 ca

303.022.20

IMATGES / Placa de vidre /
Negatiu

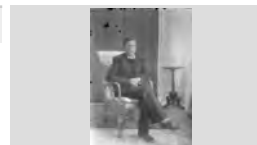

retrat noi jove

Retrat a cos sencer noi milicià dret. Foto estudi

1936 ca

302.030.24

IMATGES / Placa de vidre /
Negatiu



retrat milicià

Retrat a cos sencer noi vestit de mariner. El seu barret diu Alfons XIII. Foto estudi

1920 ca

302.030.07

IMATGES / Placa de vidre /
Negatiu

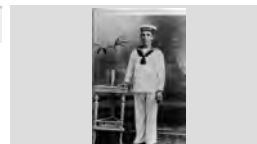

retrat mariner

Retrat a cos sencer noi vestit de mariner. El seu barret diu Alfons XIII. Foto estudi

1920 ca

304.011.43

IMATGES / Paper fotogràfic /
Negatiu



retrat noi vestit de mariner

Retrat a cos sencer noi vestit de militar dret, recolzat en un taburet. Foto estudi

1910 ca

302.021.08

IMATGES / Placa de vidre /
Negatiu



retrat d'un militar

FONS PATRIMONIALS

510 MARTÍNEZ - PLANAS

000

SS 510.000.700

700 IMATGES / / /

CONTINGUT**ANYS / TIPOL. DOCUM.****ST****FOTO**

Retrat a cos sencer noi vestit de militar. Està assegut en un taburet a l'exterior, amb un fons d'un llençol.

1920 ca

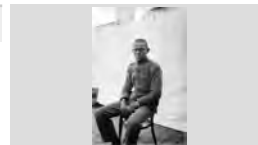
302.021.07IMATGES / Placa de vidre /
Negatiu

retrat militar

Retrat a cos sencer noi vestit de mora, dansant en un jardí i sostenint una copa en una mà. Com a fons, es pot

1930 ca

303.010.07IMATGES / Placa de vidre /
Negatiu

retrat noi vestit de mora

Retrat a cos sencer noi vestit de mora, dansant en un jardí.

1930 ca

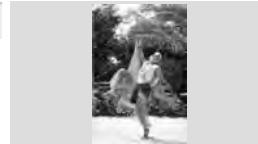
303.010.06IMATGES / Placa de vidre /
Negatiu

retrat noi vestit de mora

Retrat a cos sencer noia dreta disfressada de pirata.
Foto estudi

1930 ca

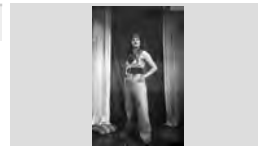
302.028.15IMATGES / Placa de vidre /
Negatiu

retrat noia disfressada

Retrat a cos sencer noia dreta disfressada de pirata.
Foto estudi

1930 ca

302.028.16IMATGES / Placa de vidre /
Negatiu

retrat noia disfressada

Retrat a cos sencer noia dreta disfressada de pirata.
Foto estudi

1930 ca

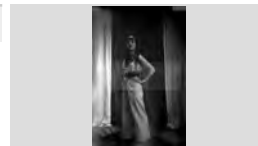
302.028.19IMATGES / Placa de vidre /
Negatiu

retrat noia disfressada

Retrat a cos sencer noia dreta disfressada de pirata.
Foto estudi. Es tracta de Maria Descalç

1930 ca

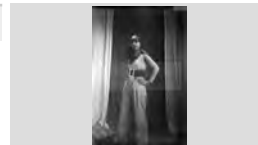
302.028.18IMATGES / Placa de vidre /
Negatiu

retrat noia disfressada

Retrat a cos sencer noia jove amb vestit goyesc en un pati interior. Foto estudi.

1920 ca

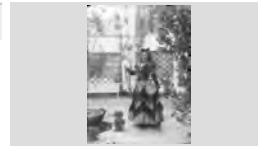
303.023.03IMATGES / Placa de vidre /
Negatiu

retrat noia jove amb vestit goyesc

Retrat a cos sencer noia jove asseguda al terra amb
camisa de dormir, al seu dormitori on es pot veure el llit

1930 ca

303.025.22IMATGES / Placa de vidre /
Negatiu

retrat noia

FONS PATRIMONIALS

510 MARTÍNEZ - PLANAS

000 SS 510.000.700

700 IMATGES / / /

CONTINGUT

ANYS / TIPOL. DOCUM.

ST

FOTO

Retrat a cos sencer noia jove asseguda en una cadira amb un vestuari de festa.

1910 ca

303.026.04

IMATGES / Placa de vidre / Negatiu

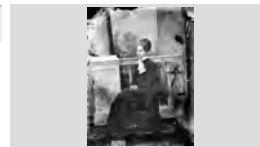

retrat noia

Retrat a cos sencer noia jove dreta en un portal, amb vestit de festa.

1930 ca

303.025.20

IMATGES / Placa de vidre / Negatiu

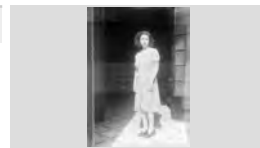

retrat noia jove

Retrat a cos sencer noia jove dreta, amb les mans al darrere. Vestuari de festa.

1930 ca

303.025.17

IMATGES / Placa de vidre / Negatiu



retrat noia

Retrat a cos sencer noia jove recolzada en una barana de pedra d'una balconada. Vestuari de festa.

1930 ca

304.005.03

IMATGES / Pel·lícula / Negatiu

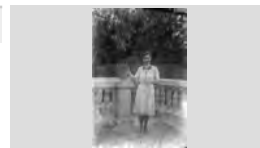

retrat noia jove

Retrat a cos sencer noia jove vestida amb un vestit de faralaes amb volants. Foto estudi

1920 ca

303.023.001

IMATGES / Placa de vidre / Negatiu



retrat noia jove amb vestit de volants

Retrat a cos sencer noia recolzada en un taburet vestida d'odalisca àrab. Foto estudi

1930 ca

302.028.08

IMATGES / Placa de vidre / Negatiu



retrat noia disfressada

Retrat a cos sencer noia recolzada en un taburet vestida d'odalisca àrab. Foto estudi

1930 ca

302.028.10

IMATGES / Placa de vidre / Negatiu

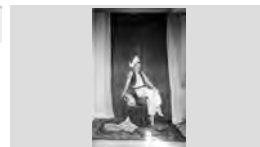

retrat noia disfressada

Retrat a cos sencer noia recolzada en un taburet vestida d'odalisca àrab. Foto estudi

1930 ca

302.028.11

IMATGES / Placa de vidre / Negatiu

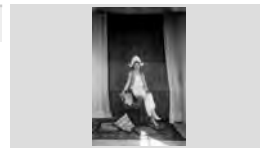

retrat noia disfressada

Retrat a cos sencer noia recolzada en un taburet vestida d'odalisca àrab. Foto estudi

1930 ca

302.028.12

IMATGES / Placa de vidre / Negatiu

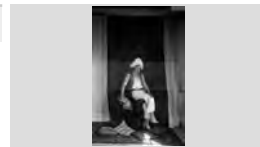

retrat noia disfressada

FONS PATRIMONIALS

510 MARTÍNEZ - PLANAS

000

SS 510.000.700

700 IMATGES / / /

CONTINGUT

ANYS / TIPOL. DOCUM.

ST

FOTO

Retrat a cos sencer nombrós grup de noies del "Casal de la Obrera" amb l'estendard al fons. Vestuari de diari.

1924 ca

302.004.08

IMATGES / Placa de vidre / Negatiu



retrat grup de noies del "casal de la obrera"

Retrat a cos sencer nombrós grup de noies del "Casal de la Obrera" amb l'estendard al fons. Vestuari de diari.

1924 ca

304.012.23

IMATGES / Paper fotogràfic / Negatiu



grup de noies del casal de la obrera

Retrat a cos sencer pare i dos fills, un d'ells nadó. Foto estudi.

1935

302.026.15

Segons Imma Domènech Ros es tracta de Josep Domènech Austrich amb els fills, Joan i Maria Josepa

IMATGES / Placa de vidre / Negatiu



Retrat a cos sencer parella adulta, ella asseguda, vestits amb el vestuari típic de la zona de Miraflores, població

1910 ca

303.021.08

IMATGES / Placa de vidre / Negatiu



retrat parella amb el vestuari típic de la zona

Retrat a cos sencer parella amb el vestuari típic de la zona de Miraflores, propera a Madrid.

1910 ca

303.021.10

IMATGES / Placa de vidre / Negatiu

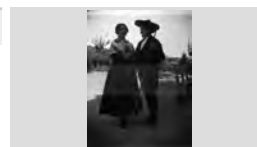

parella vestida amb els vestits típics de la zona

Retrat a cos sencer parella asseguda en un banc amb un gos als peus. Es troben en un parc de la zona de

1910 ca

303.027.11

IMATGES / Placa de vidre / Negatiu



retrat parella i un gos

Retrat a cos sencer parella asseguda en un banc, en actitud divertida.

1900 ca

303.022.002

IMATGES / Placa de vidre / Negatiu



retrat parella

Retrat a cos sencer parella d'enamorats asseguts en el mirador del pi de Santa Cristina. Foto estudi

1925 ca

303.037.36

IMATGES / Pel·lícula / Negatiu



enamorats en el pi de santa cristina

Retrat a cos sencer parella de mitjana edat en un paratge de Miraflores. Vestuari de festa.

1900 ca

303.020.19

IMATGES / Placa de vidre / Negatiu



retrat parella a miraflores

FONS PATRIMONIALS

510 MARTÍNEZ - PLANAS

000

SS 510.000.700

700 IMATGES / / /

CONTINGUT

ANYS / TIPOL. DOCUM.

ST

FOTO

Retrat a cos sencer parella de mitjana edat en una parc, ella asseguda en una cadira. Porta una ombrel·la

1920 ca

303.021.14

IMATGES / Placa de vidre / Negatiu



retrat parella en un parc

Retrat a cos sencer parella de nuvis, ella asseguda en una cadira i ell dret al seu costat. Foto estudi.

1920 ca

303.040.51

IMATGES / Pel·lícula / Negatiu

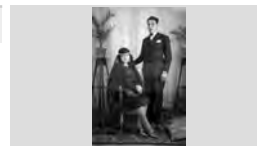

retrat parella de nuvis

Retrat a cos sencer parella en un banc, ella asseguda i ell dret. Vestuari de festa.

1910 ca

303.027.001

IMATGES / Placa de vidre / Negatiu

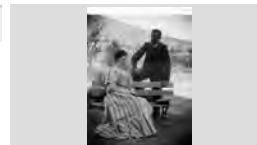

retrat parella en un banc

Retrat a cos sencer parella vestida amb el vestuari típic de la zona de Madrid: la dona amb mantó de manil·la,

1910 ca

303.021.001

IMATGES / Placa de vidre / Negatiu



retrat parella simulant un diàleg

Retrat a cos sencer parella vestida amb els vestits tradicionals de la zona de Miraflores, ella asseguda en

1910 ca

303.027.04

IMATGES / Placa de vidre / Negatiu

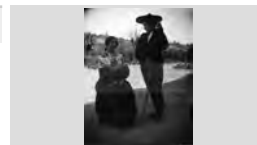

retrat parella amb vestit tradicional

Retrat a cos sencer parella, ell militar i ella asseguda en una cadira al seu costat. Foto estudi

1936 ca

302.021.22

IMATGES / Placa de vidre / Negatiu

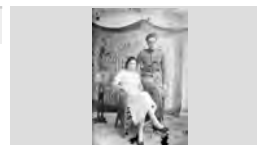

retrat parella

Retrat a cos sencer parella, ella asseguda darrere d'una tauleta i ell dret, inclinat cap a ella, parlant-li. Vestuari

1910 ca

303.020.24

IMATGES / Placa de vidre / Negatiu



retrat parella en un jardí

Retrat a cos sencer Pepita Araujo disfressada de rus. Foto estudi

1930 ca

302.028.03

IMATGES / Placa de vidre / Negatiu

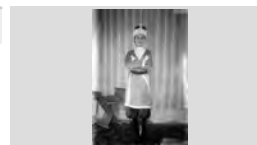

pepita araujo disfressada de rus

Retrat a cos sencer personal treballador del sanatori o Torre Campderà. Hi ha quatre dones assegudes en el

1930 ca

302.031.20

IMATGES / Placa de vidre / Negatiu



retrat personal del sanatori o torre campderà

FONS PATRIMONIALS

510 MARTÍNEZ - PLANAS

000

SS 510.000.700

700 IMATGES / / /

CONTINGUT

ANYS / TIPOL. DOCUM.

ST

FOTO

Retrat a cos sencer personal treballador del sanatori o Torre Campderà. Hi ha quatre dones assegudes en el

1930 ca

304.014.30

IMATGES / Paper fotogràfic / Negatiu



retrat dones cuidadores del sanatori

Retrat a cos sencer personal treballador femení del sanatori o Torre Campderà: quatre dones amb bata,

1930 ca

302.031.19

IMATGES / Placa de vidre / Negatiu



retrat personal del sanatori o torre campderà

Retrat a cos sencer pescadors asseguts a la terrassa del bar La Nyerra.

1945 ca

303.017.07

Noms: Simeon Portes Sabater, Enric Vidal Pi, Joaquim Guardiola Sangenis i Francesc

IMATGES / Placa de vidre / Negatiu



Retrat a cos sencer pescadors asseguts a la terrassa del bar La Nyerra.

1945 ca

304.013.38

Noms: Simeon Portes Sabater, Enric Vidal Pi, Joaquim Guardiola Sangenis i Francesc

IMATGES / Paper fotogràfic / Negatiu



Retrat a cos sencer possiblement de la família de Laguardia en una foto estudi.

1890 ca

317.004.008

IMATGES / Paper fotogràfic / Positiu

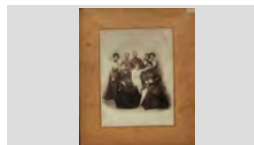

Retrat possiblement de la família de Laguardia

Retrat a cos sencer quatre membres del personal cuidador del sanatori o Torre Campderà. Alguns dels

1920 ca

302.031.10

IMATGES / Placa de vidre / Negatiu

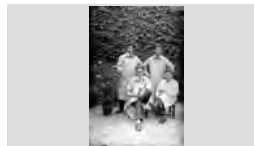

retrat del personal del sanatori

Retrat a cos sencer quatre monges carmelites dretes, en el jardí.

1930 ca

302.004.22

IMATGES / Placa de vidre / Negatiu



retrat quatre monges carmelites

Retrat a cos sencer quatre monges del sanatori o Torre Campderà amb un altar de la Verge situat al jardí del

1930 ca

302.031.15

IMATGES / Placa de vidre / Negatiu



retrat monges del sanatori o torre campderà

Retrat a cos sencer quatre monges del sanatori o Torre Campderà al jardí del centre.

1930 ca

302.031.17

IMATGES / Placa de vidre / Negatiu



retrat monges del sanatori o torre campderà

FONS PATRIMONIALS

510 MARTÍNEZ - PLANAS

000

SS 510.000.700

700 IMATGES / / /

CONTINGUT

ANYS / TIPOL. DOCUM.

ST

FOTO

Retrat a cos sencer quatre nenes de comunió i al fons una imatge religiosa.

1930 ca

302.012.14

IMATGES / Placa de vidre / Negatiu



retrat grup nenes comunió

Retrat a cos sencer quatre nenes de comunió i al fons una imatge religiosa.

1930 ca

302.013.15

IMATGES / Placa de vidre / Negatiu



retrat grup nenes comunió

Retrat a cos sencer quatre nenes de comunió i al fons una imatge religiosa.

1930 ca

304.012.17

IMATGES / Paper fotogràfic / Negatiu



retrat nenes de comunió

Retrat a cos sencer quatre nenes de comunió i al fons una imatge religiosa.

1930 ca

304.012.18

IMATGES / Paper fotogràfic / Negatiu



retrat nenes de comunió

Retrat a cos sencer quatre noies disfressades de pierrot, dretes i agafades per la cintura. Foto estudi

1930 ca

302.028.09

IMATGES / Placa de vidre / Negatiu

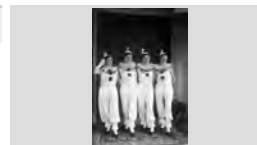

retrat noies disfressades

Retrat a cos sencer quatre noies dretes, disfressades de pirata. Foto estudi

1930 cva

302.028.17

IMATGES / Placa de vidre / Negatiu



retrat noies disfressades

Retrat a cos sencer quatre noies vestides d'odalisca àrab, formant un quadre plàstic. Foto estudi

1930 ca

302.028.13

IMATGES / Placa de vidre / Negatiu



retrat noies disfressades

Retrat a cos sencer quatre parelles de nenes dretes, agafades cada dues a punt d'iniciar una dansa, situades

1930 ca

303.010.05

IMATGES / Placa de vidre / Negatiu



quatre parelles de nenes a punt d'iniciar una dansa

Retrat a cos sencer sis dones: cinc monges del Cor de Maria i una seglar. Dues estan assegudes i la resta

1930 ca

302.002.05

IMATGES / Placa de vidre / Negatiu



retrat cinc monges i una seglar

FONS PATRIMONIALS

510 MARTÍNEZ - PLANAS

000

SS 510.000.700

700 IMATGES / / /

CONTINGUT

ANYS / TIPOL. DOCUM.

ST

FOTO

Retrat a cos sencer sis milicians en un carrer de Lloret.
Un d'ells és una dona, i sosté una pistola.

1936 ca

302.021.15

IMATGES / Placa de vidre /
Negatiu



retrat sis milicians

Retrat a cos sencer tres Germanes Carmelites
Terciàries Regulars en un pati exterior.

1930 ca

302.017.05

IMATGES / Placa de vidre /
Negatiu



Germanes Carmelites Terciàries Regulars del sanatori

Retrat a cos sencer tres membres del personal del
sanatori o Torre Campderà. Porten una bata amb les

1920 ca

302.031.09

IMATGES / Placa de vidre /
Negatiu



retrat del personal del sanatori

Retrat a cos sencer tres monges carmelites del sanatori
o Torre Campderà.

1930 ca

304.011.34

IMATGES / Paper fotogràfic /
Negatiu



retrat tres monges del sanatori

Retrat a cos sencer tres nenes refugiades, amb el cabell
tallat molt curt. Foto estudi

1937 ca

302.020.21

IMATGES / Placa de vidre /
Negatiu



retrat tres nenes refugiades

Retrat a cos sencer tres nens asseguts davant d'una
façana d'una casa. Vestuari de diari.

1930 ca

304.014.25

IMATGES / Paper fotogràfic /
Negatiu



retrat tres nens

Retrat a cos sencer tres nens refugiats, un d'ells assegut
en una cadira. Foto estudi
José i Julio Continente Casamián

1936

302.020.24

IMATGES / Placa de vidre /
Negatiu

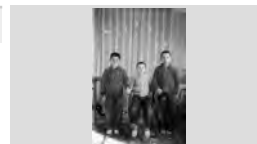

Retrat a cos sencer tres nens refugiats, un d'ells
assegut. Els altres dos van vestits igual. Foto estudi

1937 ca

302.020.22

IMATGES / Placa de vidre /
Negatiu



retrat tres nens refugiats

Retrat a cos sencer tres noies dretes davant d'una
façana d'una casa disfressades amb diferents vestuaris:

1950 ca

304.011.31

IMATGES / Paper fotogràfic /
Negatiu



retrat tres noies disfressades

FONS PATRIMONIALS

510 MARTÍNEZ - PLANAS

000

SS 510.000.700

700 IMATGES / / /

CONTINGUT**ANYS / TIPOL. DOCUM.****ST****FOTO**

Retrat a cos sencer tres noies joves assegudes en un banc de la platja i un noi al seu darrere.

1930 ca

302.017.20IMATGES / Placa de vidre /
Negatiu

retrat quatre joves

Retrat a cos sencer tres nois vestits de militar, dos d'ells asseguts i l'altre dret al darrere. Foto estudi

1936 ca

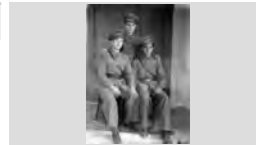
303.019.21IMATGES / Placa de vidre /
Negatiu

retrat tres nois vestits de militar

Retrat a cos sencer tres persones dretes, vestides amb el vestuari típic de la zona de Miraflores, a Madrid.

1910 ca

303.027.05IMATGES / Placa de vidre /
Negatiu

retrat tres persones vestides amb el vestuari típic de

Retrat a cos sencer tres refugiats, una mare i els seus dos fills, un d'ells encara en braços. Vestuari de diari Podrien ser refugiats de guerra.

1936 ca

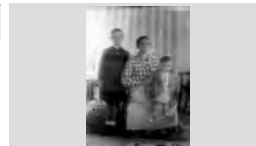
303.019.14IMATGES / Placa de vidre /
Negatiu

Retrat a cos sencer tretze nenes alumnes del col·legi Cor de Maria. Estan situades al pati del sortidor del

1920 ca

302.002.08IMATGES / Placa de vidre /
Negatiu

retrat alumnes col·legi cor de maria

Retrat a cos sencer, esborrat posteriorment d'un nen de comunió recolzat en una cadira folrada de roba. Al fons

1920 ca

319.013.002IMATGES / Placa de vidre /
Negatiu

retrat esborrat d'un nen de comunió

Retrat a cos sencer d'Esteve Guitart, membre de la Falange.

1936 ca

304.009.22

IMATGES / Pel·lícula / Negatiu

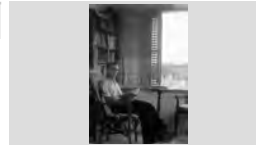

retrat d'esteve guitart

Retrat a mig cos d'una parella de mitjana edat i un avi enmig d'ells. Porten vestuari de festa. El fons ha esta

1910 ca

303.028.06IMATGES / Placa de vidre /
Negatiu

retrat parella i un avi

Retrat a mig cos home assegut en una cadira i vestit de militar. Fotografia feta en un terrat.

1920 ca

304.005.17

IMATGES / Pel·lícula / Negatiu

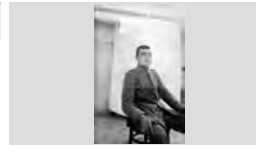

retrat home vestit de militar

FONS PATRIMONIALS

510 MARTÍNEZ - PLANAS

000

SS 510.000.700

700 IMATGES / / /

CONTINGUT**ANYS / TIPOL. DOCUM.****ST****FOTO**

Retrat a mig cos avi amb vestuari de festa. Foto estudi.

1930 ca

304.009.26

IMATGES / Pel·lícula / Negatiu

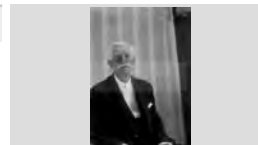

retrat avi

Retrat a mig cos d' un mossèn en la seva taula de despatx, llegint un llibre.

1930 ca

302.016.11

IMATGES / Placa de vidre / Negatiu



retrat mossèn

Retrat a mig cos d'Àngel Martínez enmig d'unes falgueres al Torrent de Sa Canamera, dins del terme de

1949

500.025.050

IMATGES / digital / Digital

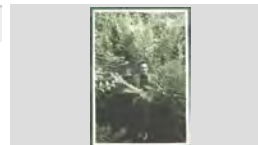

L'Àngel Martínez enmig d'unes falgueres en terme de

Retrat a mig cos d'Antoni Fàbregas i Fradeera, àlies antonet carnisser. Vestuari de diari. Foto estudi

1930 ca

304.009.27

IMATGES / Pel·lícula / Negatiu

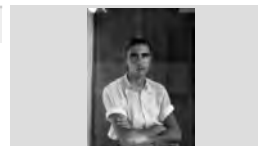

retrat antoni fàbregas fradera

Retrat a mig cos d'Emili Martínez amb dos infants asseguts a la seva falda. Un d'ells és el seu fill, l'Emili o

1936 ca

500.025.165

IMATGES / digital / digital



Retrat d'Emili Martínez amb dos infants

Retrat a mig cos d'Emili Martínez assegut davant de la taula del seu despatx. A la paret, una prestatgeria amb

1910 ca

319.013.05

IMATGES / Placa de vidre / Negatiu



retrat d'emili martínez al seu despatx

Retrat a mig cos d'Emili Martínez assegut davant de la taula del seu despatx. A la paret, una prestatgeria amb

1910 ca

319.017.03

IMATGES / Paper fotogràfic / Negatiu



retrat d'emili martínez al seu despatx

Retrat a mig cos d'Emili Martínez de Laguardia parlant amb un altre senyor en un despatx. Porta vestuari de

1970 ca

500.026.002

IMATGES / digital / Digital



Emili Martínez de Laguardia en un despatx

Retrat a mig cos d'Emili Martínez, la seva germana i la seva mare. Estan en el menjador de la casa, asseguts al

1910 ca

319.017.28

IMATGES / Paper fotogràfic / Negatiu



retrat emili martínez i família

FONS PATRIMONIALS

510 MARTÍNEZ - PLANAS

000

SS 510.000.700

700 IMATGES / / /

CONTINGUT**ANYS / TIPOL. DOCUM.****ST****FOTO**Retrat a mig cos d'Esteve Guitart. Vestuari de festa.
Foto estudi.

1940 ca

304.009.24

IMATGES / Pel·lícula / Negatiu

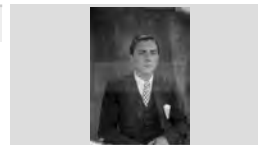

retrat esteve guitart

Retrat a mig cos d'un home adult amb abric i vestuari
de festa. Foto estudi.

1874

303.032.04IMATGES / Placa de vidre /
Negatiu

retrat josep servià

Retrat a mig cos d'un home de mitjana edat amb vestit
de festa. Foto estudi.

1875 ca

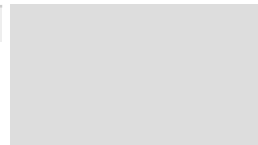
303.032.06IMATGES / Placa de vidre /
Negatiu

retrat de miquel moret

Retrat a mig cos d'un home de mitjana edat vestit amb
abric i vestuari de festa. Foto estudi

1875 ca

303.032.09IMATGES / Placa de vidre /
Negatiu

retrat home mitjana edat

Retrat a mig cos d'un home no identificat amb vestuari
de diari. Foto estudi

1930 ca

304.009.25

IMATGES / Pel·lícula / Negatiu

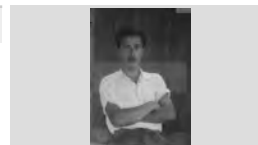

retrat home jove

Retrat a mig cos d'un mossèn adult assegut en una
cadira. Foto estudi

1930 ca

302.016.03IMATGES / Placa de vidre /
Negatiu

retrat d'un mossèn

Retrat a mig cos d'un nen llegint un llibre recolzat en una
bola de pedra. Porta una bata d'escola.

1930 ca

305.007.11

IMATGES / Pel·lícula / Negatiu

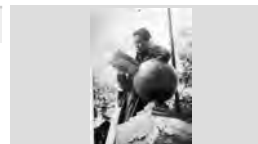

retrat d'un nen llegint

Retrat a mig cos d'un religiós, possiblement bisbe,
assegut en una cadira amb la mà recolzada sobre una

1920 ca

303.025.11IMATGES / Placa de vidre /
Negatiu

retrat d'un religiós

Retrat a mig cos d'una àvia amb vestuari de festa. Foto
estudi. Sembla pertànyer a la família Martínez.

1940 ca

305.007.24

IMATGES / Pel·lícula / Negatiu

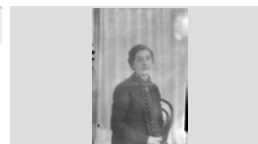

retrat àvia

FONS PATRIMONIALS

510 MARTÍNEZ - PLANAS

000 SS 510.000.700

700 IMATGES / / /

CONTINGUT

ANYS / TIPOL. DOCUM.

ST

FOTO

Retrat a mig cos d'una família de tres membres asseguts darrere d'una taula. A sobre d'aquesta hi ha

1910 ca

303.020.23

IMATGES / Placa de vidre / Negatiu



retrat d'una família entaulada

Retrat a mig cos d'una família entaulada a l'exterior d'una casa, amb menjars i unes ampolles de cava per tal

1910 ca

303.020.20

IMATGES / Placa de vidre / Negatiu



retrat família entaulada

Retrat a mig cos d'una família entaulada a l'exterior d'una casa, amb menjars i unes ampolles de cava per tal

1910 ca

303.021.12

IMATGES / Placa de vidre / Negatiu



retrat família entaulada

Retrat a mig cos d'una família situada davant d'una barca en un dia d'estiu. Porten roba de diari.

1940 ca

319.021.15

IMATGES / PAPER / FOTOGRAFIA



retrat família

Retrat a mig cos d'una monja carmelita de mitjana edat.

1930 ca

302.003.18

IMATGES / Placa de vidre / Negatiu



retrat monja carmelita

Retrat a mig cos d'una monja francesa asseguda en una cadira.

1930 ca

302.014.22

IMATGES / Placa de vidre / Negatiu

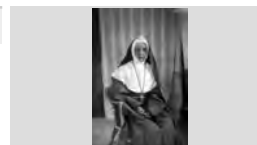

retrat d'una monja francesa

Retrat a mig cos d'una perella d'avis asseguts davant d'un piano. Porten un vestuari de festa. Foto estudi.

1925 ca

319.015.14

IMATGES / Pel·lícula / Negatiu



retrat avis davant d'un piano

Retrat a mig cos d'una senyora vestida de festa.

1875 ca

303.032.002

IMATGES / Placa de vidre / Negatiu



Retrat d'una senyora distingida, probablement Roseta de

Retrat a mig cos d'una senyora vestida de festa.

1875 ca

304.013.22

IMATGES / Paper fotogràfic / Negatiu



Retrat senyora , probablement Roseta de Can Rosaris

FONS PATRIMONIALS

510 MARTÍNEZ - PLANAS

000

SS 510.000.700

700 IMATGES / / /

CONTINGUT

ANYS / TIPOL. DOCUM.

ST

FOTO

Retrat a mig cos d'unes alumnes amb uniforme al davant d'un edifici, possiblement l'escola.

1920 ca

303.034.14

IMATGES / Placa de vidre / Negatiu



retrat d'unes alumnes al davant d'un edifici

Retrat a mig cos d'unes dones a dintre d'una barca amb el fotògraf Emili Martínez. La barca està avarada a la

1910 ca

319.014.18

IMATGES / Placa de vidre / Negatiu



retrat dones en una barca

Retrat a mig cos d'unes dones a dintre d'una barca amb el fotògraf Emili Martínez. La barca està avarada a la

1910 ca

319.020.04

IMATGES / Paper fotogràfic / Negatiu



retrat dones en una barca

Retrat a mig cos de Celia de Laguardia, esposa d'Emili Martínez, en una foto estudi.

1910 ca

317.004.007

IMATGES / Paper fotogràfic / Positiu

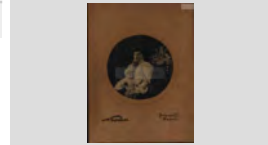

Retrat de Celia de Laguardia

Retrat a mig cos de dos homes vestits de militar. El de l'esquerra és en Pere Borràs.

1920 ca

302.021.21

IMATGES / Placa de vidre / Negatiu



retrat dos homes vestits de militar

Retrat a mig cos de Francesc Cabruja, vestit amb vestuari de festa. Foto estudi.

1874

303.032.13

IMATGES / Placa de vidre / Negatiu



retrat de francesc cabruja (Navaja)

Retrat a mig cos de Josep Domènech i Rodés, als quinze anys d'edat. Foto estudi.

1930 ca

304.009.21

IMATGES / Pel·lícula / Negatiu



retrat de josep Domènech i Rodés, "tero"

Retrat a mig cos de la família de Celia de Laguardia asseguts en el sofà de casa seva. El seu pare està dret

1910 ca

319.020.09

IMATGES / Paper fotogràfic / Negatiu



retrat família celia de laguardia

Retrat a mig cos de la família de Laguardia asseguts prenent cafè amb els oncles de l'Emili Martínez. Dret i a

1910 ca

319.013.10

IMATGES / Placa de vidre / Negatiu



retrat família de laguardia i oncles de l'emili martínez

FONS PATRIMONIALS

510 MARTÍNEZ - PLANAS

000 SS 510.000.700

700 IMATGES / / /

CONTINGUT

ANYS / TIPOL. DOCUM.

ST

FOTO

Retrat a mig cos de la família de Laguardia asseguts prenent cafè amb els oncles de l'Emili Martínez. Dret i a

1910 ca

319.013.12

IMATGES / Placa de vidre / Negatiu



emili martínez i família

Retrat a mig cos de la família de Laguardia asseguts prenent cafè amb els oncles de Madrid de l'Emili

1910 ca

319.013.11

IMATGES / Placa de vidre / Negatiu



retrat família de laguardia i oncles de l'emili

Retrat a mig cos de la família de Laguardia, asseguts darrere d'una taula mirant fotografies i llegint el diari.

1910 ca

319.013.14

IMATGES / Placa de vidre / Negatiu



retrat família de laguardia

Retrat a mig cos de la parella integrada per Emili Martínez i la seva esposa Celia, amb vestuari de festa.

1910 ca

319.012.11

IMATGES / Placa de vidre / Negatiu



retrat parella emili martinez i sra.

Retrat a mig cos de la Sra. Celia de Laguardia amb un quimono al davant d'un mirall.

1910 ca

319.013.03

IMATGES / Placa de vidre / Negatiu



retrat sra. laguardia amb un quimono

Retrat a mig cos de mossèn Mundet, en el seu estudi i sostenint un llibre.

1930 ca

302.016.001

IMATGES / Placa de vidre / Negatiu



mossèn mundet

Retrat a mig cos de mossèn Mundet, en el seu estudi i sostenint un llibre.

1930 ca

304.011.36

IMATGES / Paper fotogràfic / Negatiu



mossèn mundet

Retrat a mig cos de mossèn Mundet, en el seu estudi i sostenint un llibre.

1930 ca

319.019.14

IMATGES / Paper fotogràfic / Negatiu



mossèn mundet

Retrat a mig cos de Quimet Palau, dit "potagrossa" i una de les seves filles amb uns gossos de cacera a Can

1930 ca

304.009.17

IMATGES / Pel·lícula / Negatiu



retrat d'en quimet palau i la seva filla amb uns gossos de

FONS PATRIMONIALS

510 MARTÍNEZ - PLANAS

000

SS 510.000.700

700 IMATGES / / /

CONTINGUT

ANYS / TIPOL. DOCUM.

ST

FOTO

Retrat a mig cos de tres persones en una habitació amb la llum encesa. Hi ha poca visibilitat. Sembla que són la

1910 ca

319.012.12

IMATGES / Placa de vidre / Negatiu



retrat tres persones

Retrat a mig cos del matrimoni Martínez Passapera i el seu fill Àngel a l'aire lliure, sembla en un parc.

1910 ca

319.017.001

IMATGES / Paper fotogràfic / Negatiu



matrimoni martínez amb el seu fill àngel

Retrat a mig cos dona adulta asseguda en una cadira, amb les mans entrelaçades. Foto estudi

1930 ca

302.003.24

IMATGES / Placa de vidre / Negatiu

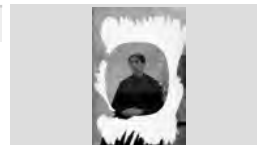

retrat dona adulta

Retrat a mig cos dona adulta asseguda, amb vestit de diari, possiblement la Sra. de Can Basses. Foto estudi

1930 ca

303.023.07

IMATGES / Placa de vidre / Negatiu

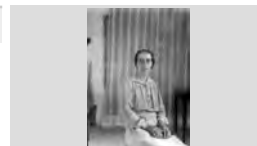

retrat dona adulta

Retrat a mig cos dona de mitjana edat asseguda amb un vestuari de festa.

1910 ca

303.026.001

IMATGES / Placa de vidre / Negatiu



retrat dona

Retrat a mig cos dona jove amb vestit i pentinat de festa. Foto estudi

1875 ca

303.032.07

IMATGES / Placa de vidre / Negatiu

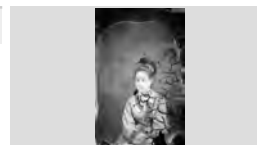

retrat dona jove

Retrat a mig cos dona jove amb vestit i pentinat de festa. Foto estudi.

1875 ca

303.032.03

IMATGES / Placa de vidre / Negatiu



retrat dona jove

Retrat a mig cos dona jove amb vestuari i pentinat de festa. Foto estudi

1875 ca

303.032.10

IMATGES / Placa de vidre / Negatiu



retrat dona jove

Retrat a mig cos dos homes adults asseguts amb vestuari de diari. Foto estudi

1930 ca

303.022.25

IMATGES / Placa de vidre / Negatiu



retrat dos homes adults

FONS PATRIMONIALS

510 MARTÍNEZ - PLANAS

000

SS 510.000.700

700 IMATGES / / /

CONTINGUT

ANYS / TIPOL. DOCUM.

ST

FOTO

Retrat a mig cos dos homes adults asseguts, amb vestuari militar. Foto estudi

1936 ca

303.022.29

IMATGES / Placa de vidre / Negatiu



retrat dos homes vestits de militar

Retrat a mig cos dos homes adults, semblen pare i fill, asseguts en una cadira. Vestuari de diari

1930 ca

303.022.13

IMATGES / Placa de vidre / Negatiu



retrat dos homes adults

Retrat a mig cos dos homes asseguts i vestits de miitar. Foto estudi

1920 ca

303.022.27

IMATGES / Placa de vidre / Negatiu



retrat dos homes vestits de militar

Retrat a mig cos dos homes asseguts. El de l'esquerra és en Mairet i el de la dreta en Josep Cubias de Can

1936 ca

302.021.16

IMATGES / Placa de vidre / Negatiu



retrat dos homes

Retrat a mig cos dos homes vestits de militar, asseguts en una cadira. Foto estudi

1936 ca

303.019.18

IMATGES / Placa de vidre / Negatiu



retrat dos militars

Retrat a mig cos dos homes vestits de militar, asseguts en una cadira. Foto estudi.

1936 ca

303.019.19

IMATGES / Placa de vidre / Negatiu



retrat dos homes vestits de militar

Retrat a mig cos dos homes vestits de militar. Foto estudi

1920 ca

302.021.20

IMATGES / Placa de vidre / Negatiu



retrat dos homes vestts de militar

Retrat a mig cos dos milicians asseguts, el de l'esquerra vestit amb camisa blava i l'insígnia CNT FAI. Es tracta

1936 ca

303.022.28

IMATGES / Placa de vidre / Negatiu



retrat dos milicians

Retrat a mig cos dues monges del Cor de Maria assegudes en una cadira amb un llençol al darrere que

1930 ca

304.001.08

IMATGES / Pel·lícula / Negatiu



retrat dues monges del cor de maria

FONS PATRIMONIALS

510 MARTÍNEZ - PLANAS

000

SS 510.000.700

700 IMATGES / / /

CONTINGUT

ANYS / TIPOL. DOCUM.

ST

FOTO

Retrat a mig cos grup de dones al curs Singer, realitzat al "Casal de la Obrera".Es poden distingir algunes

1929

303.007.05

IMATGES / Placa de vidre / Negatiu



curs singer al "casal de la obrera"

Retrat a mig cos grup de dones al curs Singer, realitzat al "Casal de la Obrera".Es poden distingir algunes

1929

326.031.030

IMATGES / Paper fotogràfic / Positiu



Curs Singer al Casal de l'Obrera

Retrat a mig cos grup de dones i nenes al bosc, mig amagades entre els matolls.

1910 ca

303.021.21

IMATGES / Placa de vidre / Negatiu



grup de dones i nenes en el bosc

Retrat a mig cos grup de joves de cursa de bicicletes amb el seu instructor, aquest delimitat intencionadament

1920 ca

303.023.27

IMATGES / Placa de vidre / Negatiu



Retrat grup de joves de curses de bicicletes

Retrat a mig cos grup de persones en una vinya, enmig dels ceps que ja han llevat penjolls de raïm. Algunes

1910 ca

303.021.16

IMATGES / Placa de vidre / Negatiu



retrat grup de persones en una vinya

Retrat a mig cos grup de persones en una vinya, enmig dels ceps que ja han llevat penjolls de raïm. Algunes

1910 ca

303.021.30

IMATGES / Placa de vidre / Negatiu



retrat grup de persones en una vinya

Retrat a mig cos home adult amb vestuari de diari. Podria ser un milicià, però no està comprovat. Foto

1936 ca

303.035.11

IMATGES / Placa de vidre / Negatiu

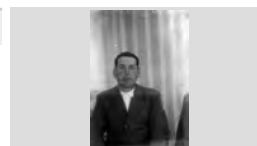

retrat home adult

Retrat a mig cos home adult vestit de militar. Foto estudi

1920 ca

303.035.001

IMATGES / Placa de vidre / Negatiu

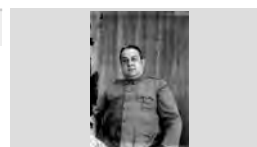

retrat militar

Retrat a mig cos home adult vestit de militar. Foto estudi.

1920 ca

303.035.002

IMATGES / Placa de vidre / Negatiu



retrat home vestit de militar

FONS PATRIMONIALS

510 MARTÍNEZ - PLANAS

000

SS 510.000.700

700 IMATGES / / /

CONTINGUT**ANYS / TIPOL. DOCUM.****ST****FOTO**

Retrat a mig cos home assegut en una cadira, vestit de militar.

1920 ca

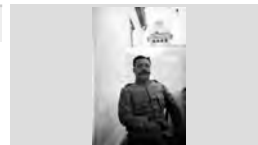
302.030.002IMATGES / Placa de vidre /
Negatiu

retrat home vestit de militar

Retrat a mig cos home jove, possiblement refugiat, amb vestuari de diari.

1936 ca

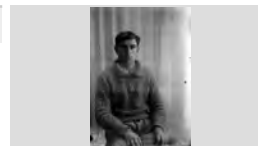
303.035.05IMATGES / Placa de vidre /
Negatiu

retrat home jove

Retrat a mig cos home milicià amb gorra. Foto estudi

1936 ca

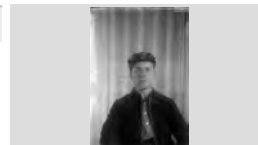
303.035.04IMATGES / Placa de vidre /
Negatiu

retrat milicià

Retrat a mig cos home milicià, conegut per altres fotografies on va amb uniforme. Es tracta de Joaquim

1936 ca

303.035.06IMATGES / Placa de vidre /
Negatiu

retrat milicià

Retrat a mig cos home mitjana edat assegut, amb vestuari de festa. Foto estudi

1874

303.032.15IMATGES / Placa de vidre /
Negatiu

retrat josep llenas

Retrat a mig cos home mitjana edat de perfil, amb vestuari de festa.

1910 ca

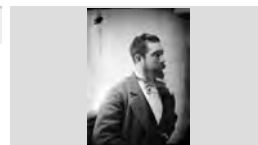
303.026.002IMATGES / Placa de vidre /
Negatiu

retrat home

Retrat a mig cos home mitjana edat vestit de festa. Foto estudi

1910 ca

303.026.03IMATGES / Placa de vidre /
Negatiu

retrat home

Retrat a mig cos home refugiat assegut en una cadira amb vestuari de diari.

1936 ca

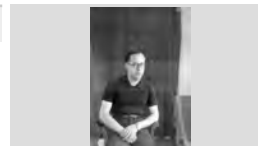
303.019.20IMATGES / Placa de vidre /
Negatiu

retrat refugiat

Retrat a mig cos home refugiat de mitjana edat, assegut i amb vestuari de diari.
Podrien ser refugiats de guerra.

1936 ca

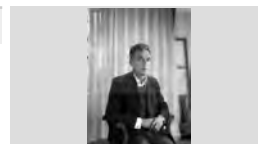
303.019.17IMATGES / Placa de vidre /
Negatiu

retrat refugiat

FONS PATRIMONIALS

510 MARTÍNEZ - PLANAS

000

SS 510.000.700

700 IMATGES / / /

CONTINGUT**ANYS / TIPOL. DOCUM.****ST****FOTO**

Retrat a mig cos home vestit de militar, assegut en una cadira i com a fons un llençol. Sembla que la fotografia

1920 ca

302.021.25IMATGES / Placa de vidre /
Negatiu

retrat home militar

Retrat a mig cos home vestit de militar, assegut en una cadira.

1920 ca

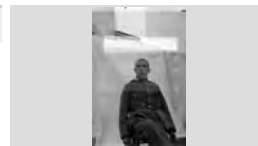
302.021.23IMATGES / Placa de vidre /
Negatiu

retrat home vestit de militar

Retrat a mig cos home, possiblement l'oncle de Madrid de l'Emili Martínez, en el seu despatx.

1910 ca

319.013.09IMATGES / Placa de vidre /
Negatiu

retrat home assegut en el seu despatx

Retrat a mig cos milicià assegut en una cadira, amb el vestuari característic. Foto estudi

1936 ca

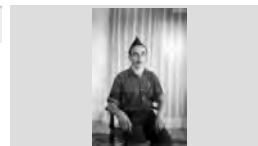
302.021.18IMATGES / Placa de vidre /
Negatiu

retrat milicià

Retrat a mig cos monja de l'hospital asseguda en una cadira, amb les mans entrelaçades.

1930 ca

302.017.14IMATGES / Placa de vidre /
Negatiu

retrat monja de l'hospital

Retrat a mig cos monja francesa asseguda en una cadira, al pati de l'escola.

1930 ca

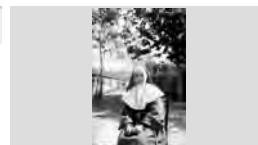
302.004.16IMATGES / Placa de vidre /
Negatiu

retrat monja francesa

Retrat a mig cos monja francesa o de la Immaculada Concepció.

1930 ca

302.015.05IMATGES / Placa de vidre /
Negatiu

retrat monja francesa

Retrat a mig cos monja francesa o de la Immaculada Concepció.

1930 ca

302.015.06IMATGES / Placa de vidre /
Negatiu

retrat monja francesa

Retrat a mig cos mossèn assegut davant una tauleta sostenint un llibre.

1930 ca

302.016.12IMATGES / Placa de vidre /
Negatiu

retrat mossèn

FONS PATRIMONIALS

510 MARTÍNEZ - PLANAS

000

SS 510.000.700

700 IMATGES / / /

CONTINGUT**ANYS / TIPOL. DOCUM.****ST****FOTO**

Retrat a mig cos nadó a dins del cotxet. Vestuari de festa.

1930 ca

303.023.08IMATGES / Placa de vidre /
Negatiu

retrat nadó

Retrat a mig cos nadó Àngel Martínez de Laguardia. En la imatge també es veuen dues vistes de Lloret de Mar:

1915

319.017.04IMATGES / Paper fotogràfic /
Negatiu

retrat nadó

Retrat a mig cos nena de comunió assegurada en una cadira, davant de la façana d'una casa.

1930 ca

302.013.10IMATGES / Placa de vidre /
Negatiu

retrat nena de comunió

Retrat a mig cos nena de comunió assegurada en una cadira. Sobresurt el seu vel, que li cau per les espatlles.

1930 ca

302.013.09IMATGES / Placa de vidre /
Negatiu

retrat nena de comunió

Retrat a mig cos nena reclinada a la sorra de la platja. Vesteix un vestit de bany.

1930 ca

304.009.31

IMATGES / Pel·lícula / Negatiu



retrat nena a la platja

Retrat a mig cos noi assegut i vestit de militar. Fotografia presa en un terrat.

1920 ca

304.005.10

IMATGES / Pel·lícula / Negatiu

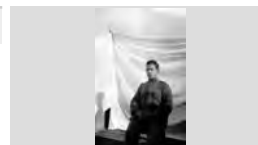

retrat noi vestit de militar

Retrat a mig cos noi disfressat de moro i assegut al terra sostenint una copa, amb els ulls fixats al cel, simulant un

1930 ca

303.010.03IMATGES / Placa de vidre /
Negatiu

noi disfressat

Retrat a mig cos noi disfressat de moro i recostat sobre uns coixins. Al seu costat una copa, simulant tractar-se

1930 ca

303.010.002IMATGES / Placa de vidre /
Negatiu

noi disfressat

Retrat a mig cos noi jove amb vestit de diari. Podria ser un milicià, però no està comprovat.

1936 ca

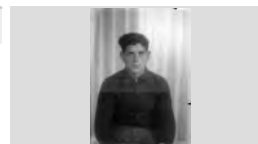
303.035.17IMATGES / Placa de vidre /
Negatiu

retrat nooi

FONS PATRIMONIALS

510 MARTÍNEZ - PLANAS

000

SS 510.000.700

700 IMATGES / / /

CONTINGUT**ANYS / TIPOL. DOCUM.****ST****FOTO**

Retrat a mig cos noi jove amb vestuari de diari. Podria ser un milicià. Foto estudi. Sembla el Sr. Poch, de Can

1936 ca

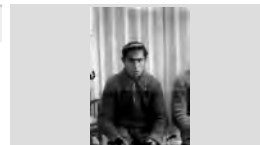
303.035.12IMATGES / Placa de vidre /
Negatiu

retrat noi jove

Retrat a mig cos noi jove assegut, amb vestuari de diari. Foto estudi

1930 ca

303.022.19IMATGES / Placa de vidre /
Negatiu

retrat noi jove

Retrat a mig cos noi milicià. Foto estudi.

1936 ca

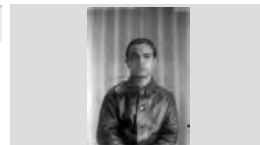
303.035.18IMATGES / Placa de vidre /
Negatiu

retrat milicià

Retrat a mig cos noi vestit de militar. Noi dret, al terrat d'una casa.

1920 ca

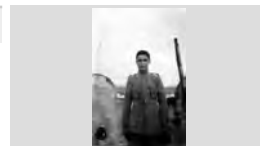
302.022.11IMATGES / Placa de vidre /
Negatiu

retrat noi militar

Retrat a mig cos noia jove asseguda en una habitació d'una casa particular. Vestit de festa.

1930 ca

302.003.26IMATGES / Placa de vidre /
Negatiu

retrat noia

Retrat a mig cos parella adulta, ell assegut i ella dreta. Porten vestuari de festa. Foto estudi

1920 ca

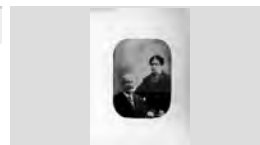
303.033.26IMATGES / Placa de vidre /
Negatiu

retrat parella

Retrat a mig cos tres dones amb vestuari de festa assegudes darrere d'una taula on hi ha tres gallines

1910 ca

303.020.26IMATGES / Placa de vidre /
Negatiu

retrat tres dones entaulades

Retrat a mig cos tres homes asseguts en un banc. A l'esquerra Josep Guix, al mig Diego Martínez i a la dreta

1930 ca

302.026.13IMATGES / Placa de vidre /
Negatiu

retrat tres homes

Retrat a mig cos tres militars asseguts en una cadira. Foto estudi

1920 ca

302.022.09IMATGES / Placa de vidre /
Negatiu

retrat tres militars

FONS PATRIMONIALS

510 MARTÍNEZ - PLANAS

000

SS 510.000.700

700 IMATGES / / /

CONTINGUT

ANYS / TIPOL. DOCUM.

ST

FOTO

Retrat a mig cos tres militars asseguts en una cadira.
Foto estudi

1936 ca

302.022.002

IMATGES / Placa de vidre /
Negatiu



retrat tres militars

Retrat a mig cos tres militars asseguts en una cadira.
Foto estudi

1936 ca

302.022.03

IMATGES / Placa de vidre /
Negatiu



retrat trtes militars

Retrat a mig cos tres monges franceses assegudes en
un pati exterior.

1930 ca

302.014.23

IMATGES / Placa de vidre /
Negatiu



retrat tres monges franceses

Retrat a mig cos tres nens en un gronxador d'un parc.
Porten vestuari de diari.

1970 ca

305.007.18

IMATGES / Pel·lícula / Negatiu



retrat tres nens en un gronxador

Retrat a mig cos un mossèn i una àvia asseguts en una
cadira. Foto estudi

1930 ca

302.016.10

IMATGES / Placa de vidre /
Negatiu



retrat dos mossens

Retrat a mig cos Ventura Sala i Martori, dit "el rei". Porta
vestuari de festa. Foto estudi

1930 ca

304.005.001

IMATGES / Pel·lícula / Negatiu

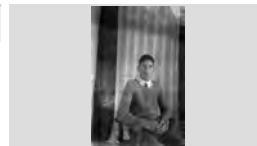

retrat ventura sala i martori

Retrat a mmig cos dos homes adults asseguts en una
cadira amb vestuari de diari. Foto estudi

1930 ca

303.022.21

IMATGES / Placa de vidre /
Negatiu



retrat dos homes adults

Retrat a primer plànol d'Emili Martínez vestit de militar,
durant l'època franquista.

1950 ca

500.026.003

IMATGES / digital / Digital

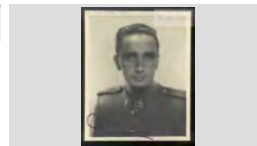

Emili Martínez vestit de militar

Retrat a primer plànol d'un avi amb vestuari de festa en
una imatge estudi.

1950 ca

326.031.002

IMATGES / Paper fotogràfic /
Positiu



Retrat d'un avi

FONS PATRIMONIALS

510 MARTÍNEZ - PLANAS

000 SS 510.000.700

700 IMATGES / / /

CONTINGUT

ANYS / TIPOL. DOCUM.

ST

FOTO

Retrat a primer plànol d'un avi sense identificar amb vestuari de festa. Foto estudi.

1920 ca

304.014.22

IMATGES / Paper fotogràfic / Negatiu

retrat avi



Retrat a primer plànol d'un home adult amb vestit de festa i corbata. Porta bigoti.

1920 ca

303.033.25

IMATGES / Placa de vidre / Negatiu

retrat d'un home adult



Retrat a primer plànol d'un home jove amb vestit de festa. Es tracta d'una fotografia ja feta prèviament i

1930 ca

303.035.08

IMATGES / Placa de vidre / Negatiu

retrat home jove



Retrat a primer plànol d'un milicià que feia de secretari, en Jaume Orpí, amb vestuari de diari.

1936 ca

500.025.132

IMATGES / digital / Digital

Retrat d'un milicià



Retrat a primer plànol d'un milicià, el Sr. Baeza, amb gorra i vestuari militar.

1936 ca

500.025.125

IMATGES / digital / Digital

Retrat d'un milicià



Retrat a primer plànol d'un milicià, el Sr. Bruno, amb vestuari militar.

1936 ca

500.025.135

IMATGES / digital / Digital

Retreat d'un milicià



Retrat a primer plànol d'un milicià, el Sr. Manel Planas, vestit amb vestuari de festa i barret.

1936 ca

500.025.131

IMATGES / digital / Digital

Retrat d'un milicià

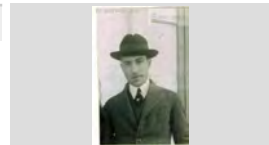

Retrat a primer plànol d'un milicià, en Constantí Hernández, amb boina i vestuari militar.

1936 ca

500.025.126

IMATGES / digital / Digital

Retrat d'un milicià



Retrat a primer plànol d'un milicià, en Jaume Xaina (?), vestit amb vestuari de diari.

1936 ca

500.025.133

IMATGES / digital / Digital

Retrat d'un milicià



FONS PATRIMONIALS

510 MARTÍNEZ - PLANAS

000

SS 510.000.700

700 IMATGES / / /

CONTINGUT**ANYS / TIPOL. DOCUM.****ST****FOTO**

Retrat a primer plànol d'un milicià, en Joan Domènech, amb vestuari de diari.

1936 ca

500.025.129

IMATGES / digital / Digital

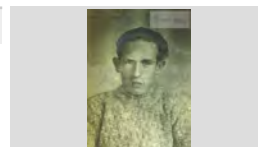

Retrat d'un milicià

Retrat a primer plànol d'un milicià, en Joan Planellas, amb vestuari militar. Porta una gorra.

1936 ca

500.025.128

IMATGES / digital / Digital



Retrat d'un milicià

Retrat a primer plànol d'un milicià, en Joan Planellas, amb boina i camisa fosca. Porta les sigles C i E a les

1936 ca

500.025.124

IMATGES / digital / Digital



Retrat d'un milicià

Retrat a primer plànol d'un milicià, en Josep Cardona Costas, amb vestuari de diari.

1936 ca

500.025.136

IMATGES / digital / Digital



Retrat d'un milicià

Retrat a primer plànol d'un milicià, l'Esteve Riera "gabatz" amb vestuari militar. Porta també boina.

1936 ca

500.025.137

IMATGES / digital / Positiu



Retrat d'un milicià

Retrat a primer plànol d'un noi amb vestit mariner, pescador, anomenat Joaquim Rutllan. Foto estudi

1930 ca

305.006.03

IMATGES / Placa de vidre / Negatiu

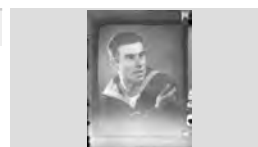

retrat d'un mariner

Retrat a primer plànol d'una dona jove amb vestit i pentinat de festa. Foto estudi.

1874

303.032.11

IMATGES / Placa de vidre / Negatiu



Retrat d'assumpta font i martinez

Retrat a primer plànol d'una dona jove amb vestit i pentinat de festa. Foto estudi.

1875 ca

303.032.08

IMATGES / Placa de vidre / Negatiu



retrat de josefa mediano

Retrat a primer plànol d'una dona jove sostenint un ram de flors. Foto estudi.

1940 ca

305.006.002

IMATGES / Placa de vidre / Negatiu



retrat dona

FONS PATRIMONIALS

510 MARTÍNEZ - PLANAS

000 SS 510.000.700

700 IMATGES / / /

CONTINGUT

ANYS / TIPOL. DOCUM.

ST

FOTO

Retrat a primer plànol d'una dona vestida de festa, anomenada Sra. Navarro. Foto estudi

1950 ca 319.021.14

IMATGES / PAPER /
FOTOGRAFIA



retrat sra. navarro

Retrat a primer plànol d'una mare i dues filles petites a la sorra de la platja, amb una tenda de roba muntada al

1920 ca 304.009.32

IMATGES / Pel·lícula / Negatiu



retrat mare i dues filles a la platja

Retrat a primer plànol d'una monja amb una guirnalda al cap. Sembla la portada d'una revista, doncs la imatge

1930 ca 302.002.03

IMATGES / Placa de vidre /
Negatiu



monges catalanes

Retrat a primer plànol d'una noia, anomenada M. Rosa Galí. Es una fotografia d'una altra fotografia clavada en

1930 ca 305.006.04

IMATGES / Placa de vidre /
Negatiu



retrat de m. rosa galí

Retrat a primer plànol de Celia de Laguardia en una foto estudi.

1910 317.004.010

IMATGES / Paper fotogràfic /
Positiu

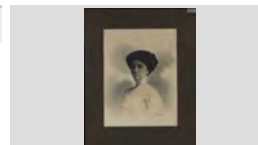

Retrat de Celia de Laguardia

Retrat a primer plànol de dos jugadors de futbol. Hi ha dues imatges diferents en una mateixa placa. Podrien ser Vicenç Piera Pañella i Josep Climent Gràcia Bosch, jugadors FC Barcelona al 1921.

1921 319.006.002

IMATGES / Placa de vidre /
Negatiu



Retrat a primer plànol de Pepito Colomer, àlies "gaumon", contractista d'obres.

1930 ca 304.009.23

IMATGES / Pel·lícula / Negatiu

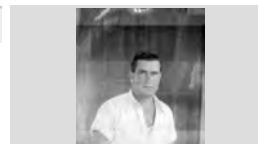

retrat pepito colomer

Retrat a primer plànol de perfil d'Esteve Fàbregas. Foto estudi.

1930 ca 304.014.26

IMATGES / Paper fotogràfic /
Negatiu

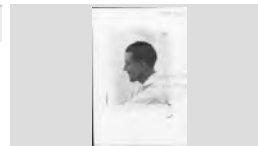

retrat esteve fàbregas

Retrat a primer plànol de Ramon, un amic de la família Martínez que vivia a Panamá.

1910 ca 500.025.259

IMATGES / digital / digital

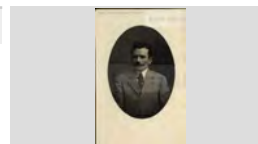

Retrat d'un tal Ramon, amic de la família Martínez

FONS PATRIMONIALS

510 MARTÍNEZ - PLANAS

000

SS 510.000.700

700 IMATGES / / /

CONTINGUT**ANYS / TIPOL. DOCUM.****ST****FOTO**

Retrat a primer plànol de Simeó Portés i Sabater, vestit de mariner. Es tracta d'una fotografia prèviament feta i

1930 ca

303.035.15IMATGES / Placa de vidre /
Negatiu

retrat simeó portés



Retrat a primer plànol del milicià i secretari del Comitè en Jaume Orpí. Porta vestuari de festa en una foto

1936 ca

500.025.156

IMATGES / digital / digital

Retrat del milicià Jaume Orpí



Retrat a primer plànol del polític català Francesc Pi i Margall, el qual va esdevenir segon president de govern

1880 ca

500.025.256

IMATGES / digital / digital

Retrat de Francesc Pi i Margall



Retrat a primer plànol del senyor Joan Lloberas, vestit de diari.

1930 ca

303.035.16IMATGES / Placa de vidre /
Negatiu

retrat de joan lloberas



Retrat a primer plànol dels dos fills d'Emili Martínez: l'Àngel en vestit fosc i l'Emili en clar. Foto estudi.

1935 ca

319.017.002IMATGES / Paper fotogràfic /
Negatiu

els dos fills d'emili martínez



Retrat a primer plànol home adult amb vestit de festa. Porta bigoti.

1920 ca

303.033.27IMATGES / Placa de vidre /
Negatiu

retrat home adult



Retrat a primer plànol home adult vestit amb vestuari de diari. Podria ser un milicià, però no està comprovat.

1936 ca

303.035.19IMATGES / Placa de vidre /
Negatiu

retrat home



Retrat a primer plànol home adult vestit amb vestuari de diari. Probablement Sr. Carbó. Podria ser un milicià,

1936 ca

303.035.14IMATGES / Placa de vidre /
Negatiu

Retrat a primer plànol home adult vestit amb vestuari de festa. Es tracta del senyor Manel Valls i Esgleas. Podria

1936 ca

303.035.13IMATGES / Placa de vidre /
Negatiu

retrat home adult



FONS PATRIMONIALS

510 MARTÍNEZ - PLANAS

000

SS 510.000.700

700 IMATGES / / /

CONTINGUT**ANYS / TIPOL. DOCUM.****ST****FOTO**

Retrat a primer plànol home fumador que porta una gorra. Fotografia emmarcada.

1920 ca

304.012.33IMATGES / Paper fotogràfic /
Negatiu

retrat home fumador

Retrat a primer plànol home jove amb vestit de festa.

1930 ca

303.033.28IMATGES / Placa de vidre /
Negatiu

retrat home jove

Retrat a primer plànol home jove vestit amb vestuari de diari. Podria ser un milicià, però no està comprovat.

1936 ca

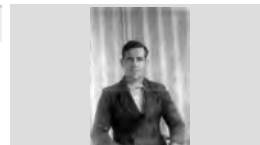
303.035.09IMATGES / Placa de vidre /
Negatiu

retrat home jove

Retrat a primer plànol home jove vestit amb vestuari de diari. Es tracta del senyor Pepito Llinars. Podria ser un

1936 ca

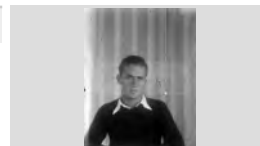
303.035.07IMATGES / Placa de vidre /
Negatiu

retrat home jove

Retrat a primer plànol home jove vestit amb vestuari de diari. Es tracta del senyor Silvestre Barnés. Podria ser

1936 ca

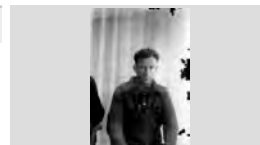
303.035.10IMATGES / Placa de vidre /
Negatiu

retrat home

Retrat a primer plànol home jove vestit de festa. Foto estudi

1930 ca

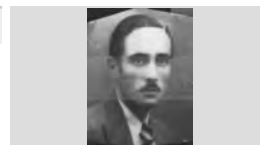
304.013.21IMATGES / Paper fotogràfic /
Negatiu

retrat home jove

Retrat a primer plànol milicià Jaume Cubias Serra, amb gorra i vestuari militar.

1936 ca

500.025.127

IMATGES / digital / Digital

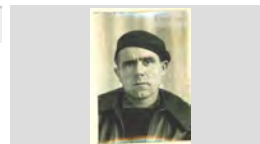

Retrat a primer plànol monja de l'hospital, amb el seu característic hàbit.

1930 ca

302.017.13IMATGES / Placa de vidre /
Negatiu

retrat monja de l'hospital

Retrat a primer plànol senyor Pelegrí. Va amb vestuari de diari. Es tracta d'una fotografia ja feta prèviament,

1930 ca

303.035.03IMATGES / Placa de vidre /
Negatiu

retrat senyor pelegrí

FONS PATRIMONIALS

510 MARTÍNEZ - PLANAS

000

SS 510.000.700

700 IMATGES / / /

CONTINGUT

ANYS / TIPOL. DOCUM.

ST

FOTO

Retrat a primer plànol, d'un milicià amb vestuari de festa.

1936 ca

500.025.130

IMATGES / digital / Digital

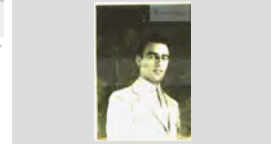

Retrat d'un milicià

Retrat a tres quarts de cos d'Amadeo (?) de Laguardia en una foto estudi, vestit de militar.

1915

317.004.012

IMATGES / Paper fotogràfic / Positiu

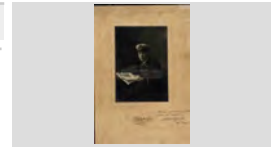

Retrat d'Amadeo (?) de Laguardia

Retrat a tres quarts de cos d'Àngel Martínez de Laguardia assegut dalt del darrere d'una butaca.

1920 circa

319.020.21

IMATGES / Paper fotogràfic / Negatiu



retrat àngel martínez

Retrat a tres quarts de cos d'Emili Martínez i la seva esposa Celia de Laguardia, que estan asseguts al

1910 ca

319.012.14

IMATGES / Placa de vidre / Negatiu



retrat parella emili martínez i sra.

Retrat a tres quarts de cos d'un home adult assegut en una cadira amb vestuari de festa. El retrat està col·locat

1902

303.032.05

IMATGES / Placa de vidre / Negatiu



retrat en un diari

Retrat a tres quarts de cos d'un home adult assegut, sembla en Jaume Austrich i un nen dret al seu costat.

1937 ca

302.020.11

IMATGES / Placa de vidre / Negatiu

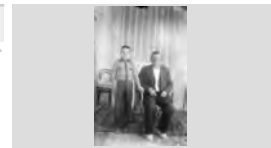

retrat refugiats: home i nen

Retrat a tres quarts de cos d'un home vestit de militar, assegut en una cadira. Porta el barret a la mà.

1920 ca

302.021.14

IMATGES / Placa de vidre / Negatiu



retrat home vestit de militar

Retrat a tres quarts de cos d'un jugador de futbol, el porter, amb vestuari esportiu. Fotografia emmarcada.

1930 ca

500.025.184

IMATGES / digital / digital



Retrat d'un porter de futbol

Retrat a tres quarts de cos d'un micicià assegut en una cadira. Sembla en Planella.

1936 ca

302.022.13

IMATGES / Placa de vidre / Negatiu

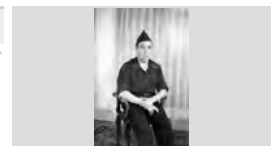

retrat d'un milicià

FONS PATRIMONIALS

510 MARTÍNEZ - PLANAS

000 SS 510.000.700

700 IMATGES / / /

CONTINGUT

ANYS / TIPOL. DOCUM.

ST

FOTO

Retrat a tres quarts de cos d'un mossèn adult assegut en una cadira. Foto estudi

1930

302.016.04

IMATGES / Placa de vidre / Negatiu



retrat d'un mossèn

Retrat a tres quarts de cos d'un mossèn jove assegut en una cadira. Foto estudi

1930 ca

302.016.05

IMATGES / Placa de vidre / Negatiu



retrat d'un mossèn

Retrat a tres quarts de cos d'un noi al davant d'una finestra sostenint dos coloms en una braç a amb l'altra

1920 ca

305.006.001

IMATGES / Placa de vidre / Negatiu

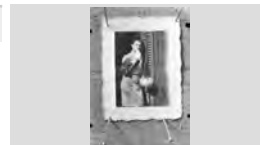

retrat noi amb coloms

Retrat a tres quarts de cos d'un noi en una foto estudi amb vestuari de festa. Està assegut.

1910 ca

500.025.032

IMATGES / digital / Digital



Retrat d'un noi

Retrat a tres quarts de cos d'un tal Ramon que es pot veure dret, recolzat en una taula. Era amic de la família

1911 ca

500.025.257

IMATGES / digital / digital

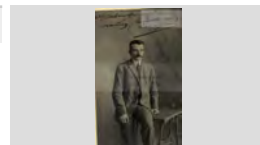

Retrat d'un tal Ramon

Retrat a tres quarts de cos d'una àvia i en Joan Marlès de petit, en el Passeig de mossèn Jacint Verdaguer.

1950 ca

304.014.19

IMATGES / Paper fotogràfic / Negatiu



retrat àvia i joan marlès de petit

Retrat a tres quarts de cos d'una dona asseguda davant d'un piano. Vestuari de festa.

1925 ca

319.015.13

IMATGES / Pel·lícula / Negatiu

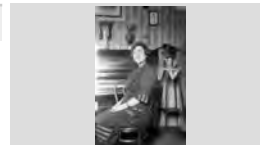

retrat dona davant d'un piano

Retrat a tres quarts de cos d'una dona asseguda davant d'un piano. Vestuari de festa.

1925 ca

319.021.12

IMATGES / PAPER / FOTOGRAFIA



retrat dona

Retrat a tres quarts de cos de dos nens petits, els germans Martínez, amb la seva àvia paterna.

1919 ca

319.017.07

IMATGES / Paper fotogràfic / Negatiu



retrat nens martínez de laguardia amb la seva àvia

FONS PATRIMONIALS

510 MARTÍNEZ - PLANAS

000

SS 510.000.700

700 IMATGES / / /

CONTINGUT**ANYS / TIPOL. DOCUM.****ST****FOTO**

Retrat a tres quarts de cos de l'Emili Martínez sembla a Radio Nacional de España amb seu a Barcelona

1950 ca

500.026.004

IMATGES / digital / Digital

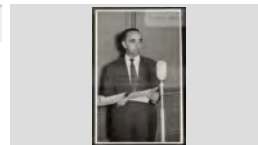

Emili Martínez presentant un acte o programa

Retrat a tres quarts de cos de pare i fill. A l'esquerra Josep Sala i Raurell i a la dreta el seu fill Joan Sala i

1935 ca

302.021.04

IMATGES / Placa de vidre / Negatiu



retrat josep i joan sala

Retrat a tres quarts de cos de quatre dones, les monges carmelites sense hàbit, assegudes en un banc.

1920 circa

302.003.19

IMATGES / Placa de vidre / Negatiu



retrat quatre dones

Retrat a tres quarts de cos de Sor Ursula, monja francesa del Col·legi Immaculada Concepció.

1930 ca

302.014.25

IMATGES / Placa de vidre / Negatiu



sor ursula

Retrat a tres quarts de cos del matrimoni Àngel i Consuelo, emparentats amb Celia de Laguardia. Foto

1890 ca

317.004.013

IMATGES / Paper fotogràfic / Positiu



Retrat d'Angel i Consuelo

Retrat a tres quarts de cos dona jove dreta, vestida amb roba de servei, possiblement es tracta d'una serventa.

1930 ca

304.009.33

IMATGES / Pel·lícula / Negatiu

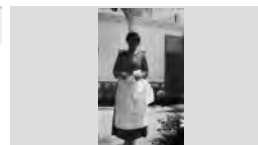

retrat dona

Retrat a tres quarts de cos dos homes drets, un d'ells disfressat amb un vestit sembla de gassa i agafat als

1930 ca

303.025.23

IMATGES / Placa de vidre / Negatiu

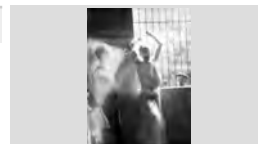

retrat dos homes

Retrat a tres quarts de cos dos milicians -esquerra Jaume Planiol- asseguts en unes cadieres, vestits amb

1936 ca

302.021.05

IMATGES / Placa de vidre / Negatiu



retrat dos milicians

Retrat a tres quarts de cos dos milicians asseguts en una cadira. El de la dreta és Constantino Hernandez.

1936 ca

302.022.14

IMATGES / Placa de vidre / Negatiu



retrat dos milicians

FONS PATRIMONIALS

510 MARTÍNEZ - PLANAS

000

SS 510.000.700

700 IMATGES / / /

CONTINGUT**ANYS / TIPOL. DOCUM.****ST****FOTO**

Retrat a tres quarts de cos dos milicians drets, davant d'una porta de fusta. Vestuari militar.

1936 ca

302.030.15IMATGES / Placa de vidre /
Negatiu

retrat dos milicians

Retrat a tres quarts de cos dues dones assegudes en un terrat. Sembla que són dues monges del Cor de Maria

1930 ca

304.001.07

IMATGES / Pel·lícula / Negatiu



retrat dues dones

Retrat a tres quarts de cos Germana Carmelita Terciària Regular

1930 ca

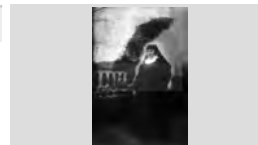
302.017.07IMATGES / Placa de vidre /
Negatiu

retrat Germana Carmelita Terciària Regular del sanatori

Retrat a tres quarts de cos Germana Carmelita Terciària Regular.

1930 ca

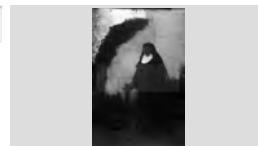
302.017.06IMATGES / Placa de vidre /
Negatiu

retrat Germana Carmelita Terciària Regular

Retrat a tres quarts de cos home adult assegut en un taburet amb vestuari de festa.

1930 ca

303.034.16IMATGES / Placa de vidre /
Negatiu

retrat home adult

Retrat a tres quarts de cos home assegut en una cadira vestit de militar amb els braços creuats. Fotografia feta

1920 ca

304.005.12

IMATGES / Pel·lícula / Negatiu



retrat home vestit de militar

Retrat a tres quarts de cos home assegut en una cadira vestit de militar. Fotografia feta en un terrat.

1920 ca

304.005.13

IMATGES / Pel·lícula / Negatiu

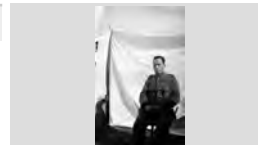

retrat home vestit de militar

Retrat a tres quarts de cos home assegut en una cadira vestit de militar. Fotografia feta en un terrat.

1920 ca

304.005.16

IMATGES / Pel·lícula / Negatiu



retrat home vestit de militar

Retrat a tres quarts de cos home assegut en una cadira vestit de militar. Fotografia feta en un terrat.

1920 ca

304.005.18

IMATGES / Pel·lícula / Negatiu

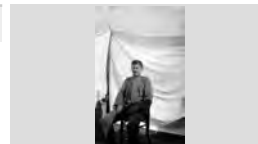

retrat home vestit de militar

FONS PATRIMONIALS

510 MARTÍNEZ - PLANAS

000 SS 510.000.700

700 IMATGES / / /

CONTINGUT

ANYS / TIPOL. DOCUM.

ST

FOTO

Retrat a tres quarts de cos home assegut en una cadira vestit de militar. Fotografia presa en un terrat.

1920 ca

304.005.11

IMATGES / Pel·lícula / Negatiu

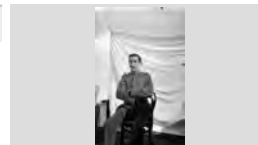

retrat home vestit de militar

Retrat a tres quarts de cos home assegut en una cadira. Es tracta de Josep Carbó. Foto estudi

1940 ca

302.025.23

IMATGES / Placa de vidre / Negatiu



Retrat a tres quarts de cos home assegut, vestit de militar. Foto estudi

1936 ca

302.030.20

IMATGES / Placa de vidre / Negatiu

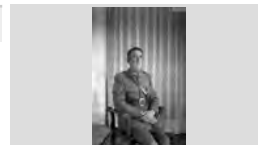

retrat home vestit de militar

Retrat a tres quarts de cos home assegut, vestit de militar. Foto estudi

1936 ca

302.030.23

IMATGES / Placa de vidre / Negatiu

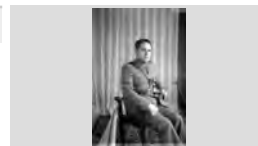

retrat home vestit de militar

Retrat a tres quarts de cos home dret, recolzat en una barana, vestit de militar a l'interior d'una casa.

1920 ca

302.030.03

IMATGES / Placa de vidre / Negatiu

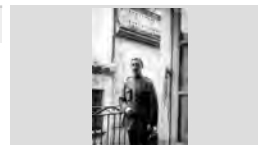

retrat home vestit de militar

Retrat a tres quarts de cos home dret, vestit de militar. Est tracta de l'alférez d'artilleria Albert Batlle. Foto estudi

1936 ca

302.030.19

IMATGES / Placa de vidre / Negatiu

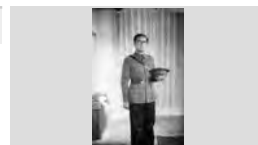

retrat home vestit de militar

Retrat a tres quarts de cos home milicià, anomenat Constantino Hernandez. Està assegut en una cadira.

1936 ca

302.021.27

IMATGES / Placa de vidre / Negatiu

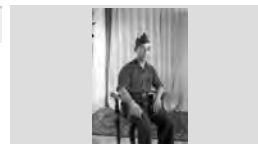

retrat milicià constantino hernandez

Retrat a tres quarts de cos home recolzat en una barana vestit de militar.

1920 ca

302.030.04

IMATGES / Placa de vidre / Negatiu

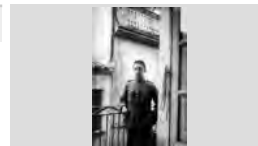

retrat home vestit de militar

Retrat a tres quarts de cos home vestit de militar, assegut en una cadira.

1920 ca

302.021.24

IMATGES / Placa de vidre / Negatiu



retrat home vestit de militar

FONS PATRIMONIALS

510 MARTÍNEZ - PLANAS

000

SS 510.000.700

700 IMATGES / / /

CONTINGUT**ANYS / TIPOL. DOCUM.****ST****FOTO**

Retrat a tres quarts de cos home vestit de militar,
assegut en una cadira. Foto estudi

1920 ca

302.022.16IMATGES / Placa de vidre /
Negatiu

retrat home militar

Retrat a tres quarts de cos home vestit de militar,
assegut en una cadira. Fotografia feta en un terrat.

1920 ca

304.005.14

IMATGES / Pel·lícula / Negatiu



retrat home vestit de militar

Retrat a tres quarts de cos Josep Rabassa, assegut en
una cadira. Foto estudi

1930 ca

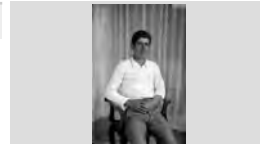
302.026.10IMATGES / Placa de vidre /
Negatiu

retrat josep rabassa

Retrat a tres quarts de cos Josep Rupia assegut en una
cadira. Foto estudi

1930 ca

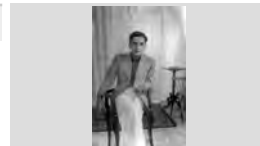
302.026.09IMATGES / Placa de vidre /
Negatiu

retrat josep rupia

Retrat a tres quarts de cos milicià Joan Planellas amb la
característica boina. Està assegut en una cadira.

1936 ca

302.021.26IMATGES / Placa de vidre /
Negatiu

retrat del milicià joan planellas

Retrat a tres quarts de cos monja carmelita assegurada.
Porta els hàbits de l'ordre.

1930 ca

302.003.29IMATGES / Placa de vidre /
Negatiu

retrat monja

Retrat a tres quarts de cos monja de l'hospital assegurada
en una cadira de fusta.

1930 ca

302.017.15IMATGES / Placa de vidre /
Negatiu

retrat monja de l'hospital

Retrat a tres quarts de cos monja francesa de la
Immaculada Concepció assegurada en una cadira. Foto

1930 ca

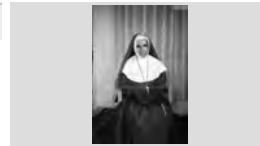
302.004.13IMATGES / Placa de vidre /
Negatiu

retrat monja francesa

Retrat a tres quarts de cos monja francesa recolzada en
una cadira. Foto estudi

1930 ca

302.004.17IMATGES / Placa de vidre /
Negatiu

retrat monja francesa

FONS PATRIMONIALS

510 MARTÍNEZ - PLANAS

000

SS 510.000.700

700 IMATGES / / /

CONTINGUT

ANYS / TIPOL. DOCUM.

ST

FOTO

Retrat a tres quarts de cos nen assegut en una cadira, amb vestuari d'estiu. Foto estudi

1940 ca

302.025.21

IMATGES / Placa de vidre / Negatiu

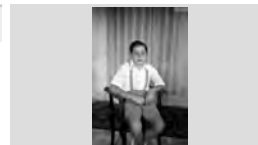

retrat nen

Retrat a tres quarts de cos nen assegut en una cadira, amb vestuari d'estiu. Foto estudi

1940 ca

302.026.07

IMATGES / Placa de vidre / Negatiu



retrat nen

Retrat a tres quarts de cos noi assegut, vestit de militar. Foto estudi

1936 ca

302.022.10

IMATGES / Placa de vidre / Negatiu

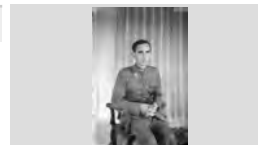

retrat noi militar

Retrat a tres quarts de cos noi assegut, vestit de militar. Foto estudi

1936 ca

302.030.21

IMATGES / Placa de vidre / Negatiu

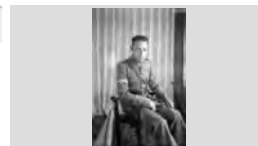

retrat noi vestit de militar

Retrat a tres quarts de cos noi assegut, vestit de militar. Foto estudi.

1936 ca

302.030.22

IMATGES / Placa de vidre / Negatiu



retrat noi vestit de militar

Retrat a tres quarts de cos noi jove assegut en una cadira, amb vestuari de diari. Foto estudi

1910 ca

303.022.24

IMATGES / Placa de vidre / Negatiu

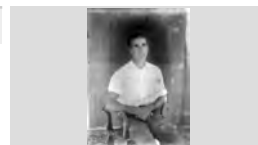

retrat noi jove

Retrat a tres quarts de cos noi jove vestit de militar, assegut en una cadira. Foto estudi

1920 ca

302.021.11

IMATGES / Placa de vidre / Negatiu



retrat noi vestit de militar

Retrat a tres quarts de cos noi vestit de militar, assegut en una cadira amb un llençol com a fons.

1920 ca

302.021.28

IMATGES / Placa de vidre / Negatiu



retrat noi militar

Retrat a tres quarts de cos noi vestit de militar, assegut en una cadira.

19320 ca

302.021.12

IMATGES / Placa de vidre / Negatiu



retrat noi vestit de militar

FONS PATRIMONIALS

510 MARTÍNEZ - PLANAS

000

SS 510.000.700

700 IMATGES / / /

CONTINGUT

ANYS / TIPOL. DOCUM.

ST

FOTO

Retrat a tres quarts de cos noi vestit de militar, assegut en una cadira. Com a fons, un llençol. Imatge a l'exterior

1936 ca

302.022.17

IMATGES / Placa de vidre / Negatiu



retrat noi militar

Retrat a tres quarts de cos noi vestit de militar, assegut en una cadira. Sembla ser en Joan Planet. Foto estudi

1936 ca

302.021.09

IMATGES / Placa de vidre / Negatiu



retrat noi vestit de militar

Retrat a tres quarts de cos noi vestit de militar, assegut, amb un llençol com a fons.

1936 ca

302.022.18

IMATGES / Placa de vidre / Negatiu

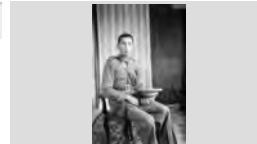

retrat noi militar

Retrat a tres quarts de cos noi vestit de militar, recolzat en una barana.

1920 ca

302.030.001

IMATGES / Placa de vidre / Negatiu

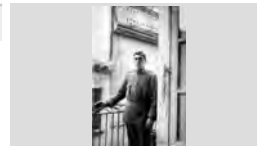

retrat noi vestit de militar

Retrat a tres quarts de cos noia a la platja, vestida de hawaiana. Porta un banyador i a sobre una guirnalda de

1940 ca

305.007.21

IMATGES / Pel·lícula / Negatiu



retrat noia vestida de hawaiana

Retrat a tres quarts de cos noia jove interna del sanatori, en el seu dormitori.

1930 ca

302.017.04

IMATGES / Placa de vidre / Negatiu

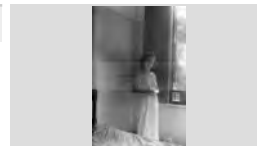

retrat ionterna del sanatori

Retrat a tres quarts de cos Pepito Cardona assegut en una cadira. Foto estudi

1936 ca

302.021.19

IMATGES / Placa de vidre / Negatiu



retrat pepito cardona

Retrat a tres quarts de cos senyor del Río assegut en una cadira i llegint uns documents.

1930 ca

302.017.22

IMATGES / Placa de vidre / Negatiu



retrat senyor del rio

Retrat a tres quarts de cos tres milicians lloretencs, començant per l'esquerra en Cubias, Joan Baltrons "el

1936 ca

304.005.19

IMATGES / Pel·lícula / Negatiu



retrat milicians

FONS PATRIMONIALS

510 MARTÍNEZ - PLANAS

000

SS 510.000.700

700 IMATGES / / /

CONTINGUT**ANYS / TIPOL. DOCUM.****ST****FOTO**

Retrat a tres quarts de cos tres monges franceses assegudes. Foto estudi.

1930 ca

302.004.12IMATGES / Placa de vidre /
Negatiu

retrat tres monges franceses

Retrat a una dona per part d'un dibuixant, que assegut en un pedrís d'un jardí intenta copsar les línies de la

1910 ca

303.040.002

IMATGES / Pel·lícula / Negatiu



retrat a una dona

Retrat cinc dones assegudes al voltant d'una taula de jardí, amb parasol, en un pati d'una casa particular.

1930 ca

302.039.13IMATGES / Placa de vidre /
Negatiu

retrat dones entaulades en un jardí interior

Retrat d'Àngel Martínez davant d'una gran ginestera a Can Juncadella, prop de la platja de Canyelles.

1948

500.025.047

IMATGES / digital / Digital



L'Àngel Martínez davant una gran ginestera

Retrat d'Àngel Martínez i família davant d'una gran roca situada al turó de llevant de la Roca Grossa.

1940 ca

500.025.075

IMATGES / digital / Digital



Fotografia d'Àngel Martínez i família a la Roca Grossa

Retrat d'Emili Martínez, mig recostat en un sofà, i la seva esposa Celia de Laguardia, també agenollada

1910 ca

319.012.13IMATGES / Placa de vidre /
Negatiu

retrat de la parella d'emili martínez i sra.

Retrat d'esquenes a la Sra. Celia de Laguardia, que està en un jardí tocant un arbre. Porta un quimono japonès.

1910 ca

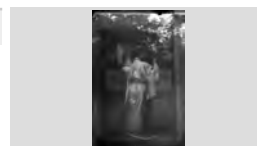
319.012.17IMATGES / Placa de vidre /
Negatiu

retrat sra. celia de laguardia amb un quimono japonès

Retrat d'un capità d'embarcació sense identificar.

1910 circa

302.026.26IMATGES / Placa de vidre /
Negatiu

Pintura retrat capità d'embarcació

Retrat d'un capità d'embarcació sense identificar.

1910 circa

302.027.05IMATGES / Placa de vidre /
Negatiu

Pintura retrat capità d'embarcació

FONS PATRIMONIALS

510 MARTÍNEZ - PLANAS

000 SS 510.000.700

700 IMATGES / / /

CONTINGUT

ANYS / TIPOL. DOCUM.

ST

FOTO

Retrat d'un casament. Vestits de casament, ella curt.
Foto estudi

1930 ca

302.003.002

IMATGES / Placa de vidre /
Negatiu



retrat d'un casament

Retrat d'un casament. Vestits de fosc, ella va amb vestit
curt. Foto estudi

1930 ca

302.003.001

IMATGES / Placa de vidre /
Negatiu

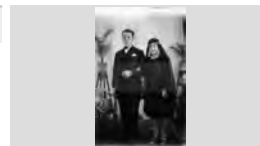

retrat de casament

Retrat d'un conductor, possiblement estiuejant, conduint
un cotxe i passant pel davant dels banys d'en Pelegrí.

1930 ca

500.025.278

IMATGES / digital / digital



Cotxe i conductor al davant dels banys d'en Pelegrí

Retrat d'un equip de futbol ajupit, i al seu darrere hi ha
un grup de persones disfressades possiblement per la

1930 ca

500.025.185

IMATGES / digital / digital



Retrat d'un equip de futbol

Retrat d'un equip de futbol situat a la Plaça de Braus
ajupit, i al seu darrere hi ha un grup de persones

1930 ca

500.025.180

IMATGES / digital / digital

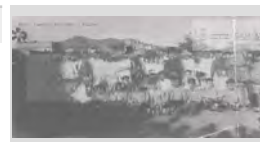

Equip de futbol i carnestoltes

Retrat d'un equip de futbol, alineat per la fotografia.
Porten camiseta a ratlles i pantaló curt fosc.

1930 ca

305.007.09

IMATGES / Pel·lícula / Negatiu



retrat d'un equip de futbol

Retrat d'un equip de jugadors de futbol del Lloret al
davant de la porteria. Porten el vestuari esportiu.

1930 ca

500.025.183

IMATGES / digital / digital



Equip de jugadors de futbol

Retrat d'un grup d'alumnes d'una escola amb els seus
mestres prop de les roques de Sa Carabera.

1930 ca

302.002.24

IMATGES / Placa de vidre /
Negatiu



retrat grup d'alumnes a les roques de sa carabera

Retrat d'un grup d'alumnes d'una escola amb els seus
mestres prop de les roques de Sa Carabera.

1930 ca

304.012.27

IMATGES / Paper fotogràfic /
Negatiu



retrat grup d'alumnes

FONS PATRIMONIALS

510 MARTÍNEZ - PLANAS

000

SS 510.000.700

700 IMATGES / / /

CONTINGUT

ANYS / TIPOL. DOCUM.

ST

FOTO

Retrat d'un grup d'homes asseguts a les escales d'un mas de Sant Segimon. El del centre podria ser Mn.

1898

500.025.358

IMATGES / digital / digital



Excursió de Mn. Cinto a Sant Segimon

Retrat d'un grup de banyistes a les roques de Sa Carabera de Lloret de Mar. Al fons es pot veure una Al centre de la imatge es reconeixen: Marina Bancells Alfara, Teresa Dillunder i Rafel i

1950 ca

319.012.05

IMATGES / Placa de vidre / Negatiu



Retrat d'un grup de militars enmig d'una dona, davant de l'Ajuntament, passant pel Passeig de mossèn Jacint

1944

500.025.145

IMATGES / digital / digital



Retrat d'un grup de militars i una dona

Retrat d'un grup de persones a dins d'una barca al mig del mar. A popa hi ha una bandera.

1930 ca

500.025.286

IMATGES / digital / digital



Retrat d'un grup de persones a dalt d'una barca

Retrat d'un grup de persones a dins d'una barca, passejant per la costa propera a la platja de Lloret. Al

1920 ca

500.025.272

IMATGES / digital / digital



Retrat d'un grup de persones a dins d'una barca

Retrat d'un grup de persones a l'entrada principal d'una casa senyorial de la població de Miraflores.

1910 ca

303.027.25

IMATGES / Placa de vidre / Negatiu



retrat grup de persones a l'entrada principal d'una casa

Retrat d'un grup de persones al davant d'una façana d'una casa sense identificar.

1920 ca

303.005.15

IMATGES / Placa de vidre / Negatiu

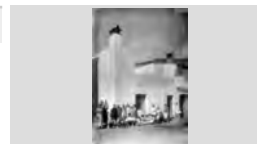

retrat d'un grup de persones al davant d'una façana

Retrat d'un grup de persones davant de les façanes de les cases del Casino Industrial. A la primera línia hi ha

1930 ca

304.013.23

IMATGES / Paper fotogràfic / Negatiu



retrat grup de persones

Retrat d'un grup de persones de diverses edats enmig d'uns arbres fruiters. Porten vestits de festa i semblen

1910 ca

303.021.24

IMATGES / Placa de vidre / Negatiu



retrat grup de persones enmig d'arbres fruiters

FONS PATRIMONIALS

510 MARTÍNEZ - PLANAS

000 SS 510.000.700

700 IMATGES / / /

CONTINGUT

ANYS / TIPOL. DOCUM.

ST

FOTO

Retrat d'un grup de persones disfressades en motiu de la celebració del Carnestoltes. Estan en el Casino

1915 ca

500.025.268

IMATGES / digital / digital



Festa de carnestoltes en el Casino Industrial

Retrat d'un grup de persones disfressades en motiu de la celebració del Carnestoltes. Estan en una sala de ball.

1920 ca

500.025.270

IMATGES / digital / digital



Grup de persones disfressades en una sala de ball

Retrat d'un grup de tres milicians, entre ells en Jaume Planiol, apuntant amb les seves escopetes. Estan situats

1936 ca

500.025.163

IMATGES / digital / digital

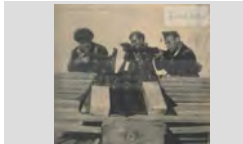

Retrat d'un grup de milicians apuntant amb les seves

Retrat d'un grup escolar a la platja de Lloret de Mar, zona de Cal Barbano.

1920 ca

303.006.08

IMATGES / Placa de vidre / Negatiu



retrat d'un grup escolar a la platja de lloret

Retrat d'un intern de la Torre Campderà o Sanatori munyint una cabra a les escales del centre.

1920 ca

302.031.12

IMATGES / Placa de vidre / Negatiu

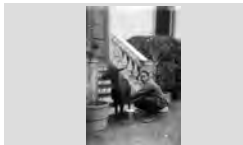

intern de la torre campderà o sanatori

Retrat d'un milicià, el pare de Rafel Baltrons. Porta una escopeta i està dret en un carrer de Lloret.

1936 ca

302.022.07

IMATGES / Placa de vidre / Negatiu

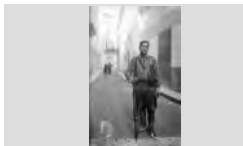

retrat milicià

Retrat d'un nombrós grup de persones, la majoria adults, vestits amb vestuari de diari davant d'una paret de pedra

1900 ca

303.031.16

IMATGES / Placa de vidre / Negatiu



retrat nombrós grup de gent

Retrat d'un nombrós grup de persones, la majoria homes, en el dia de Carnestoltes. Drets, uns homes

1917

302.019.05

IMATGES / Placa de vidre / Negatiu



retrat grup de persones disfressades per carnestoltes

Retrat d'un soldat amb vestuari militar situat en unes escales d'un edifici exterior, que podria ser un pont.

1936 ca

500.025.143

IMATGES / digital / digital



Retrat d'un soldat a dalt d'unes escales d'un edifici

FONS PATRIMONIALS

510 MARTÍNEZ - PLANAS

000

SS 510.000.700

700 IMATGES / / /

CONTINGUT

ANYS / TIPOL. DOCUM.

ST

FOTO

Retrat d'una família asseguda en un bosc proper a la zona de Miraflores. Els seus membres porten vestuari

1910 ca

303.020.13

IMATGES / Placa de vidre / Negatiu



família en un bosc de miraflores

Retrat d'una festa d'uns carrabiners en un carrer de Lloret, concretament el carrer de la Fàbrica.

1920 ca

500.025.115

IMATGES / digital / Digital



Retrat d'uns carrabiners

Retrat d'una interna del sanatori de Lloret de Mar, asseguda al terra, despentinada i descalsa.

1930 ca

302.017.001

IMATGES / Placa de vidre / Negatiu



retrat interna del sanatori

Retrat d'una parella a la platja. Ell porta banyador i ella vestit. Sembla que tenien alguna relació com a milicians,

1936 ca

500.025.139

IMATGES / digital / digital

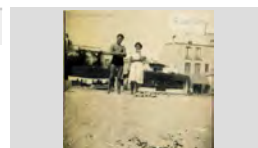

Retrat d'una parella a la platja

Retrat d'una parella en el seu casament. Estan a l'aire lliure, envoltats de natura.

1930 ca

302.003.03

IMATGES / Placa de vidre / Negatiu

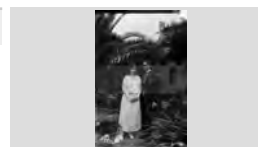

retrat d'un casament

Retrat d'una parella llunyana, asseguda en la vorera d'un riu enmig del bosc.

1910 ca

303.020.21

IMATGES / Placa de vidre / Negatiu



retrat parella en un riu enmig del bosc

Retrat d'una pintura que mostra la platja de Santa Cristina amb barques de vela llatina avarades a la sorra.

1920 ca

303.025.25

IMATGES / Placa de vidre / Negatiu



pintura de la platja de santa cristina

Retrat d'uns milicians apuntant amb les seves escopetes. Sembla que estan a dalt d'una teulada de

1936 ca

500.025.164

IMATGES / digital / digital

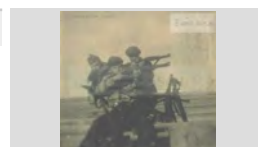

Retrat d'uns milicians apuntant amb les seves escopetes

Retrat de cos sencer dels joves de la Federació de Joves Cristians o fejecistes de Lloret de Mar. Porten una S'hi reconeixen entre d'altres: mossèn Pere Torrent, Angel Martínez de Laguardia. Esteve

1930 ca

302.033.05

IMATGES / Placa de vidre / Negatiu



FONS PATRIMONIALS

510 MARTÍNEZ - PLANAS

000

SS 510.000.700

700 IMATGES / / /

CONTINGUT

ANYS / TIPOL. DOCUM.

ST

FOTO

Retrat de dos homes, un d'ells vestit de cuiner, el Sr. Clua, i l'altra el Sr. Hipólito Lazzo, davant un edifici de

1930 ca

302.020.002

IMATGES / Placa de vidre / Negatiu



edifici de santa cristina

Retrat de dos refugiats: un home i un nen drets, a cos sencer, l'home agafant el nen per l'esquena.

1937 ca

302.020.14

IMATGES / Placa de vidre / Negatiu

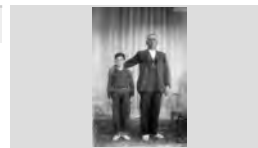

retrat refugiats: un home i un nen

Retrat de grup. Vista exterior diürna de grup d' obrers que van treballar en la construcció del castell d'en Plaja,

1939 ca.

302.006.21

IMATGES / Placa de vidre / Negatiu



Retrat de l'Emili Martínez Passapera i la seva esposa dalt d'un cavall a la Serralada de Miraflores.

1910 ca

319.017.25

IMATGES / Paper fotogràfic / Negatiu



retrat emili martínez i sra. dalt d'un cavall

Retrat de l'equip de futbol anomenat Club Futbol La Selva. Es pot veure els jugadors envoltats per un grup

1918 ca

500.025.187

IMATGES / digital / digital



Retrat d'un equip de futbol

Retrat de l'esposa d'Emili Martínez, la senyora Celia de Laguardia asseguda en el despatx del seu pare.

1910 ca

319.013.16

IMATGES / Placa de vidre / Negatiu



retrat celia de laguardia

Retrat de perfil i a mig cos d'Emili Martínez assegut en el seu despatx particular, amb la taula plena de llibres i

1910 ca

319.017.34

IMATGES / Paper fotogràfic / Negatiu

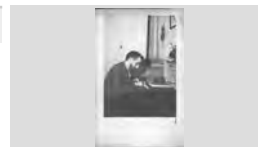

retrat emili martínez en el seu despatx

Retrat de tres homes que a cos sencer es situen al costat del seu cotxe. Estan descansant en un mirador

1930 ca

303.008.08

IMATGES / Placa de vidre / Negatiu



tres homes en el seu cotxe

Retrat del capità de vaixell Josep Macià en una targeta postal. Ell fou capità dels vaixells "Lloret de Mar" i

1913

500.025.033

IMATGES / digital / Digital

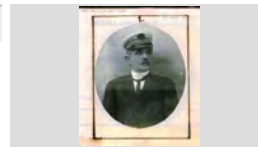

Retrat del capità de vaixell lloretenc Josep Macià

FONS PATRIMONIALS

510 MARTÍNEZ - PLANAS

000

SS 510.000.700

700 IMATGES / / /

CONTINGUT**ANYS / TIPOL. DOCUM.****ST****FOTO**

Retrat del cos del sometent de Lloret de Mar. Es pot veure els seus membres, alguns uniformats i altres de

1923

500.025.119

IMATGES / digital / Digital



Retrat del cos del sometent de Lloret

Retrat del grup de nens i nenes que van fer la Primera Comunió aquell any. Uns estan drets i els altres

1930 ca

302.029.24

IMATGES / Placa de vidre / Negatiu



Retrat grup nens de Comunió

Retrat del grup de treballadors que van fer les reformes de l'església de Sant Romà.

1930 ca

302.024.23

IMATGES / Placa de vidre / Negatiu

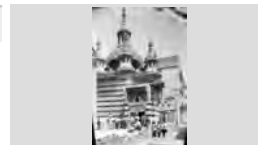

treballadors de les reformes a l'església de sant romà

Retrat del pastís realitzat en la Confiteria Salvador Bernat de Lloret de Mar. Mostra una arquitectura

1920 ca

302.022.24

IMATGES / Placa de vidre / Negatiu



mona de pasqua de la confiteria salvador bernat

Retrat del pastís realitzat en la Confiteria Salvador Bernat de Lloret de Mar. Mostra una arquitectura

1920 ca

302.022.25

IMATGES / Placa de vidre / Negatiu

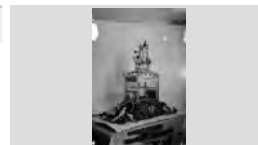

mona de pasqua de la confiteria salvador bernat

Retrat del personal del sanatori, integrat per set persones, entre homes i dones.

1920 ca

302.031.11

IMATGES / Placa de vidre / Negatiu



retrat del personal del sanatori

Retrat doble en una sola placa: a la part superior es pot veure el retrat d'un home i a la inferior el mateix home

1910 ca

319.012.18

IMATGES / Placa de vidre / Negatiu



retrat home

Retrat dos milicians drets donant-se la mà en un carrer de Lloret. Porten el fusell i un d'ells el vestuari militar.

1936 ca

302.030.11

IMATGES / Placa de vidre / Negatiu

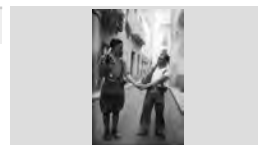

retrat dos milicians

Retrat dues dones a cos sencer, una d'elles asseguda, portant els vestits típics de la zona de Miraflores.

1910 ca

303.027.09

IMATGES / Placa de vidre / Negatiu



retrat dones amb vestit típic de la zona

FONS PATRIMONIALS

510 MARTÍNEZ - PLANAS

000

SS 510.000.700

700 IMATGES / / /

CONTINGUT**ANYS / TIPOL. DOCUM.****ST****FOTO**

Retrat dues dones en un pati exterior amb moltes flors i vegetació.

1930 ca

304.013.20

IMATGES / Paper fotogràfic / Negatiu

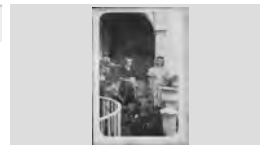

retrat dues dones en un pati exterior

Retrat dues senyores al Parc del Retiro de Madrid. Estan recolzades en una barana i porten una ombrel·la

1910 ca

303.019.28

IMATGES / Placa de vidre / Negatiu



retrat dues senyores al parc del retiro de madrid

Retrat estudi un quart de cos.

1935 ca

320.019.013

Emili Martínez de Laguardia. Encolada sobre suport secundari cartró i full protector.

IMATGES / PAPER / FOTOGRAFIA

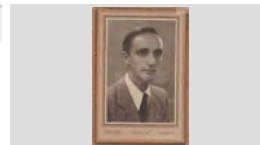

Retrat familiar a cos sencer d'un grup de persones dretes davant la façana d'una casa, en un carrer. Porten

1940 ca

303.033.16

IMATGES / Placa de vidre / Negatiu



retrat familiar en una façana d'un carrer

Retrat gat siamès en un sofà. Hi ha luna inscripció a la placa.

1920 ca

302.022.26

IMATGES / Placa de vidre / Negatiu



retrat gat

Retrat grup d'alumnes a la sorra de la platja. Sembla que no són de Lloret.

1930 ca

302.002.25

IMATGES / Placa de vidre / Negatiu



retrat grup d' alumnes a la platja

Retrat grup d'excursionistes a cos sencer, drets, uniformats i amb bastons per ajudar-se a caminar.

1920 ca

303.009.15

IMATGES / Placa de vidre / Negatiu



retrat excursionistes

Retrat grup d'homes en la celebració d'un dinar. Estan situats darrere una llarga taula, on hi ha les autoritats.

1930 ca

303.009.14

IMATGES / Placa de vidre / Negatiu



retrat grup d'homes en un dinar

Retrat grup de banyistes a la platja, al fons la població de Lloret de Mar.

1950 ca

302.002.26

IMATGES / Placa de vidre / Negatiu



retrat grup de banyistes a la platja de lloret de mar

FONS PATRIMONIALS

510 MARTÍNEZ - PLANAS

000 SS 510.000.700

700 IMATGES / / /

CONTINGUT

ANYS / TIPOL. DOCUM.

ST

FOTO

Retrat grup de caçadors en un carrer de Lloret amb la seva presa, un gros senglar.

1930 ca

302.032.27

IMATGES / Placa de vidre / Negatiu



retrat grup de caçadors a la matança del senglar

Retrat grup de caçadors en un carrer de Lloret amb la seva presa, un gros senglar.

1930 ca

500.025.192

IMATGES / digital / digital



Retrat d'un grup de caçadors i un senglar mort

Retrat grup de dones dalt d'una barca a Sa Caleta. També hi ha un home entre elles, sembla l'Emili

1910 ca

319.014.09

IMATGES / Placa de vidre / Negatiu



retrat grup de dones

Retrat grup de dones sobre les roques de Lloret de Mar. Entre elles es distingeix la Sra. Celia de Laguardia -

1910 ca

319.017.13

IMATGES / Paper fotogràfic / Negatiu



retrat dones en les roques

Retrat grup de nens de catequesi amb els mossens, a les escales de la rectoria.

1930 ca

302.032.15

IMATGES / Placa de vidre / Negatiu



retrat grup de nens

Retrat grup de nens disfressats de xinesos. El nen de l'esquerra sembla el fill d'Emili Martínez.

1920 ca

319.020.10

IMATGES / Paper fotogràfic / Negatiu



retrat grup de nens disfressats

Retrat grup de persones assegudes dalt d'un marge, en un dels boscos de la zona de Miraflores.

1910 ca

303.027.08

IMATGES / Placa de vidre / Negatiu



persones en el bosc

Retrat grup de persones enfilades en una de les escarpades roques de la Serra de Miraflores. Hi ha

1910 ca

303.021.05

IMATGES / Placa de vidre / Negatiu

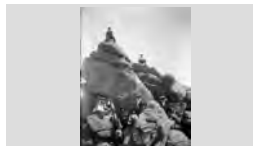

retrat grup de persones enfilades en les escarpades

Retrat grup de persones, elles amb vestits llargs de festa i barrets de l'època, enmig d'unes roques de la

1910 ca

303.027.06

IMATGES / Placa de vidre / Negatiu

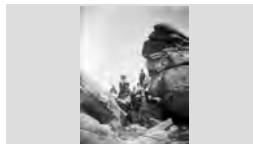

retrat grup de persones a la serralada de miraflores

FONS PATRIMONIALS

510 MARTÍNEZ - PLANAS

000 SS 510.000.700

700 IMATGES / / /

CONTINGUT

ANYS / TIPOL. DOCUM.

ST

FOTO

Retrat grup de persones, elles amb vestits llargs de festa i barrets de l'època, enmig d'unes roques de la

1910 ca

303.027.07

IMATGES / Placa de vidre /
Negatiu

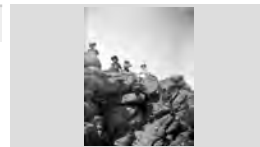

retrat grup de persones a la serra de miraflores

Retrat grup de persones, majoritàriament dones, vestides amb el vestuari típic de la zona de Madrid:

1910 ca

303.020.29

IMATGES / Placa de vidre /
Negatiu



retrat grup de persones amb vestuari típic

Retrat grup de tres dones arreglant un jardí interior d'una casa particular, mentre una d'elles està cosint. La dona

1910 ca

319.017.33

IMATGES / Paper fotogràfic /
Negatiu

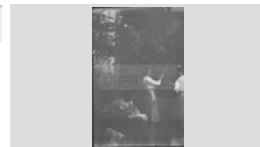

retrat grup de tres dones

Retrat grup del cos del sometent de Lloret de Mar, a l'Ajuntament. Vestuari de festa.

1920 ca

302.030.09

IMATGES / Placa de vidre /
Negatiu



cos del sometent de lloret de mar

Retrat home dret vestit de militar, recolzat en una barana.

1920 ca

302.030.06

IMATGES / Placa de vidre /
Negatiu

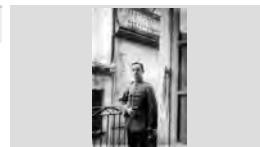

retrat home vestit de militar

Retrat monja carmelita dreta, a cos sencer, en senyal d'oració, llegint la Bíblia al costat d'un sant.

1930 ca

302.003.20

IMATGES / Placa de vidre /
Negatiu



retrat monja en oració

Retrat nen petit assegut dalt d'un gronxador color fúcsia. Porta un vestuari de diari.

1970 ca

305.007.16

IMATGES / Pel·lícula / Negatiu

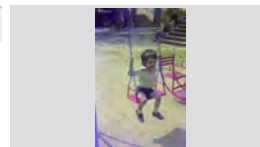

Retrat parella integrada per l'Emili Martínez i la seva esposa Celia de Laguardia, asseguts en un indret del

1910 ca

319.014.15

IMATGES / Placa de vidre /
Negatiu

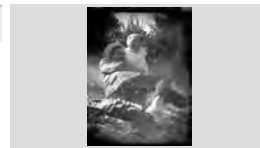

retrat parella asseguts al bosc

Retrat pintat de l'armador lloretenc Silvestre Parés i Moré, capità de la fragata La Blanca Aurora, i la seva

1930 ca

302.014.20

IMATGES / Placa de vidre /
Negatiu



retrat silvestre parés i moré i la seva filla maria

FONS PATRIMONIALS

510 MARTÍNEZ - PLANAS

000

SS 510.000.700

700 IMATGES / / /

CONTINGUT

ANYS / TIPOL. DOCUM.

ST

FOTO

Retrat quart cos estudi Emili Martínez de Laguardia amb uniforme militar.
Ref. 8106.

1945 ca

320.019.007

IMATGES / PAPER /
FOTOGRAFIA

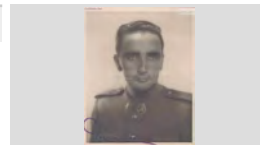

Retrat que mostra un petit grup de set soldats alineats per la fotografia, menjant el ranxo. Al seu darrere, un

1936 ca

500.025.159

IMATGES / digital / digital



Grup de soldats menjant el ranxo

Retrat tres homes dalt d'un escarpat cim de la Serra de Miraflores, a Madrid.

1910 ca

303.027.03

IMATGES / Placa de vidre /
Negatiu

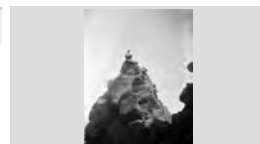

tres homes dalt d'un escarpat cim

Retrat a cos sencer dues nenes dretes, vestides de comunió.

1930 ca

302.028.25

IMATGES / Placa de vidre /
Negatiu

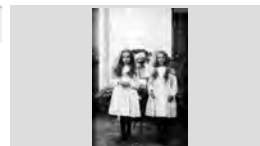

retrat dues nenes comunió

Riera de Fenals passant pel costat d' una alzina , prop del Castell de Sant Joan, abans de desaparèixer.

1920 ca

319.011.08

IMATGES / Placa de vidre /
Negatiu



riera de fenals prop del castell de sant joan

Riera de Lloret, amb el pont de ferro al fons. Es pot veure l'ample espai que en èpoques de pluges ocupa la

1910 ca

303.023.18

IMATGES / Placa de vidre /
Negatiu



la riera de lloret

Riera de Mont Barbat o El Rieral, que passa per una zona boscosa on hi ha arbres de ribera a cada banda.

1940 ca

319.009.13

IMATGES / Placa de vidre /
Negatiu



riera de mont barbat o el rieral

Riera de Montbarbat o Rieral, amb força cabal baixa per un indret envoltat de bosc, amb alzines sureres al

1920 ca

319.011.03

IMATGES / Placa de vidre /
Negatiu



riera de montbarbat o rieral passant per mig d'un bosc

Riera que en aquesta època de l'any estava seca, envoltada d'arbres i vegetació. En la imatge es pot veure

1920 ca

319.016.13

IMATGES / Pel·lícula / Negatiu



riera seca envoltada de vegetació

FONS PATRIMONIALS

510 MARTÍNEZ - PLANAS

000 **SS** 510.000.700

700 IMATGES / / /

CONTINGUT

ANYS / TIPOL. DOCUM.

ST

FOTO

Riu cabalós que baixa amb força per enmig de les grans pedres que troba al seu pas en una zona d'alta

1930 ca

304.009.10

IMATGES / Pel·lícula / Negatiu

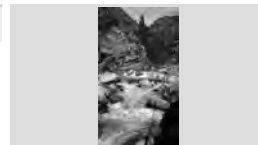

riu cabalós en una zona d'alta muntanya

Riu cabalós que baixa amb força per enmig de les grans pedres que troba al seu pas en una zona d'alta

1930 CA

304.009.12

IMATGES / Pel·lícula / Negatiu

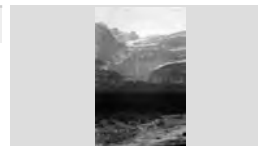

riu caBALÓS EN UNA ZONA D'ALTA MUNTANYA

Riu cabalós que baixa de la muntanya i xoca amb les nombroses pedres que es troba al seu pas en un

1930 ca

304.009.07

IMATGES / Pel·lícula / Negatiu

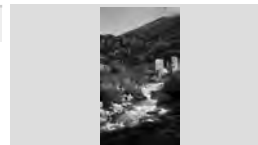

riu d'un paisatge de muntanya

Riu cabalós que baixa de la muntanya i xoca amb les nombroses pedres que es troba al seu pas en un

1930 ca

304.009.08

IMATGES / Pel·lícula / Negatiu

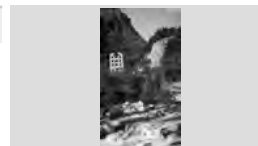

riu cabalós d'un paisatge de muntanya

Riu cabalós que ocupa una gran amplada en un poblet de muntanya amb cases senyoriales properes,

1930 ca

304.009.14

IMATGES / Pel·lícula / Negatiu



riu cabalós d'un poblet de muntanya

Riu i pont d'un sol arc a sobre, amb un grup de persones assegudes en les grans pedres que es troben en el seu

1910 ca

303.024.05

IMATGES / Placa de vidre / Negatiu



riu i pont de la zona de miraflores

Riu Jalón al seu pas per la població d'Alhama de Aragón, envoltat de natura, ponts i alguna barca de

1920 ca

304.003.25

IMATGES / Pel·lícula / Negatiu



població d'alhama de aragón, amb el seu riu el Jalón

Riu Tajo, al seu pas per Aranjuez. Al pont que es pot veure hi ha un rètol on consta que fou construït al 1834

1926 ca

302.014.16

IMATGES / Placa de vidre / Negatiu



riu tajo, al seu pas per aranjuez

Riu tranquil baixant enmig les roques despreses de les abruptes muntanyes, amb un paisatge pobre sense

1910 ca

303.026.06

IMATGES / Placa de vidre / Negatiu

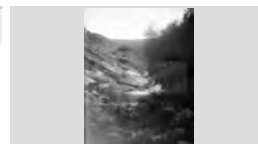

riu enmig d'abruptes roques

FONS PATRIMONIALS

510 MARTÍNEZ - PLANAS

000 SS 510.000.700

700 IMATGES / / /

CONTINGUT

ANYS / TIPOL. DOCUM.

ST

FOTO

Roca anomenada "Es Vano" i Sa Caleta, vist des d'un nivell superior.

1930 ca

302.001.25

IMATGES / Placa de vidre / Negatiu



paisatge de marina

Roca de grans dimensions sense identificar que s'aixeca dreta de la sorra.

1930 ca

303.038.08

IMATGES / Pel·lícula / Negatiu

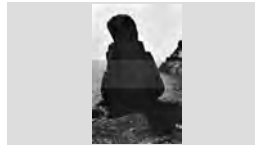

roca de grans dimensions

Roques d'Es Frares en un dia de mar en calma.

1950 ca

326.031.016

IMATGES / Paper fotogràfic / Positiu



Roques d'Es Frares

Roques de grans dimensions situades al turó de llevant de Pagueres, segons una nota de l'autor.

1940 ca

500.025.072

IMATGES / digital / Digital



Roques del turó de llevant de Pagueres

Roques del Turó Rodó, de formes abruptes i irregulars. Es pot veure la carretera al cim i a l'esquerra, s'intueix la

1920 ca

500.025.091

IMATGES / digital / Digital



Roques del Turó Rodó

Roques entrant en el mar en una platja possiblement de Sa Boadella.

1940 ca

500.025.086

IMATGES / digital / Digital



Roques i platja possiblement de Sa Boadella

Roques originals i elevades de Sa Boadella, envoltades d'ones, prop de Sa Cova.

1940 ca

303.030.06

IMATGES / Placa de vidre / Negatiu

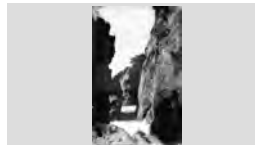

roques de sa boadella, prop de sa cova

Roques originals i elevades de Sa Boadella, envoltades d'ones, prop de Sa Cova.

1940 ca

304.010.41

IMATGES / Paper fotogràfic / Negatiu



paisatge de marina amb sa boadella

Roques pertanyents a Es Frares en un dia de mar moguda, on es veu l'aigua formant escuma en xocar

1930 ca

303.039.19

IMATGES / Pel·lícula / Negatiu



roques d' es frares

FONS PATRIMONIALS

510 MARTÍNEZ - PLANAS

000

SS 510.000.700

700 IMATGES / / /

CONTINGUT

ANYS / TIPOL. DOCUM.

ST

FOTO

Roques trencades per l'acció del mar i els elements apilonades en la zona anomenada Sa Càmara, dins del

1930 ca

303.038.35

IMATGES / Pel·lícula / Negatiu



sa càmara, dins del terme de tossa de mar

Ruïnes d'Empúries, amb les restes arqueològiques en primer terme i al fons el mar.

1920 ca

304.004.50

IMATGES / Pel·lícula / Negatiu



ruïnes d'empúries

Ruïnes del Castell de Sant Joan abans de desaparèixer definitivament. A la llunyania es veu l'altre castell de

1920 ca

303.037.27

IMATGES / Pel·lícula / Negatiu



ruïnes del castell de sant joan

S'observa el temporal en plena acció davant l'Ajuntament. Hi ha un grup de gent contemplant-lo.

1916 ca

303.016.25

IMATGES / Placa de vidre / Negatiu



l'acció del temporal

S'observen els danys ocasionats pel temporal de la zona de l'actual Passeig Agustí Font. Es veu un grup de gent i

1915

303.016.23

IMATGES / Placa de vidre / Negatiu



l'acció del temporal

S'observen els danys provocats pel temporal a la zona de l'actual Passeig Agustí Font. Els jardins de les cases

1916 ca

303.016.24

IMATGES / Placa de vidre / Negatiu

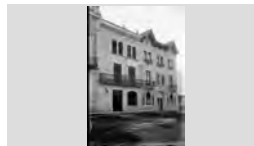

l'acció del temporal

S'observen les conseqüències del temporal a la platja de Lloret de Mar i les defenses que es porten a terme. Es

1917 ca

303.016.26

IMATGES / Placa de vidre / Negatiu



l'acció del temporal

S'observen les conseqüències del temporal a la platja de Lloret de Mar i les defenses que es porten a terme. Es

1917 ca

317.004.084

IMATGES / Paper fotogràfic / Positiu



Efectes d'un temporal

S'observen les destrosses ocasionades pel temporal de davant de l'Ajuntament. Hi ha poca gent i es veu una

1916

303.016.18

IMATGES / Placa de vidre / Negatiu



l'acció del temporal

FONS PATRIMONIALS

510 MARTÍNEZ - PLANAS

000

SS 510.000.700

700 IMATGES / / /

CONTINGUT

ANYS / TIPOL. DOCUM.

ST

FOTO

Sa Boadella en un dia de mar en calma, amb el sol reflectint sobre l'aigua.

1930 ca

303.038.47

IMATGES / Pel·lícula / Negatiu



sa boadella

Sa Boadella i les diverses roques que la conformen, algunes elevant-se de dins del mar.

1930 ca

303.038.54

IMATGES / Pel·lícula / Negatiu



sa boadella

Sa Caleta a primer terme amb Es Vano, on es veu també el camí de ronda per anar al castell d'en Plaja. A

1950 ca

302.006.24

IMATGES / Placa de vidre / Negatiu



paisatge de marina

Sa Caleta i Castell d'en Plaja al fons. A la sorra hi ha barques avarades i una dona i una nena, la filla del

1950 ca

303.011.07

IMATGES / Placa de vidre / Negatiu

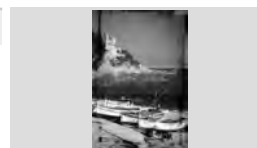

barques a la platja de Lloret

Sa Caleta i Castell d'en Plaja al fons. A la sorra hi ha barques avarades i una dona i una nena, la filla del

1950 ca

304.011.21

IMATGES / Paper fotogràfic / Negatiu

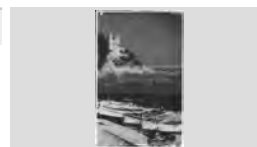

sa caleta i castell d'en plaja

Sa Caleta i el Castell d'en Plaja des d'un xalet de la urbanització de Can Macià.

1940 ca

303.030.11

IMATGES / Placa de vidre / Negatiu



sa caleta i el castell d'en plaja des d'un xalet

Sa Caleta i el Castell d'en Plaja, amb una barca avarada a la platja, en primer terme.

1950 ca

303.038.38

IMATGES / Pel·lícula / Negatiu

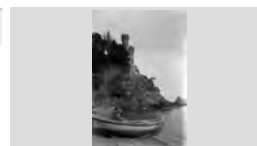

sa caleta i el castell d'en plaja

Sa Caleta, amb Es Vano i al fons, en la llunyania, fins i tot es veu la torre de Sant Joan de Blanes.

1930 ca

302.018.17

IMATGES / Placa de vidre / Negatiu



paisatge de marina

Sa Caleta, plena de barques avarades a la sorra, i la roca de Es Vano. Al fons, la població de Lloret.

1946 ca

302.020.03

IMATGES / Placa de vidre / Negatiu



Sa caleta i es vano

FONS PATRIMONIALS

510 MARTÍNEZ - PLANAS

000

SS 510.000.700

700 IMATGES / / /

CONTINGUT

ANYS / TIPOL. DOCUM.

ST

FOTO

Sa Carabera, amb uns alumnes d'una escola nedant a la zona.

1940 ca

303.039.12

IMATGES / Pel·lícula / Negatiu



sa carabera, amb nens nedant

Sa Cova des Falsies en una imatge agafada des de dins del recinte, on es veu una barca amb una parella a la

1930 ca

303.038.43

IMATGES / Pel·lícula / Negatiu



sa cova des falsies

Sa Cova des Falsies en una imatge vista des de dins, amb el mar revoltat que xoca contra les roques

1930 ca

303.038.58

IMATGES / Pel·lícula / Negatiu

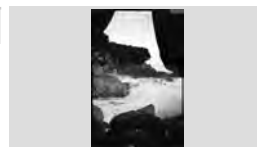

sa cova des falsies en una imatge des de dins

Sa Cova des Falsies, a l'altre costat de Canyelles, en una imatge des de dins. A l'exterior es pot veure una

1950 ca

304.010.39

IMATGES / Paper fotogràfic / Negatiu



sa cova des falsies

Sa Cova des Falsies, a l'altre costat de Canyelles, en una imatge des de dins. A l'exterior es pot veure una

1950 ca

319.014.21

IMATGES / Placa de vidre / Negatiu

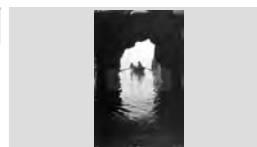

sa cova des falsies

Sa Cova des Falsies, després de Canyelles. Imatge presa des de l'interior de la cova.

1930 ca

303.038.30

IMATGES / Pel·lícula / Negatiu

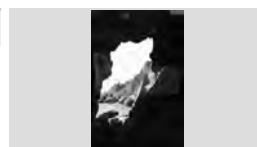

sa cova des falsies

Sa Cova des Falsies, després de Canyelles. Imatge presa des de l'interior de la cova.

1930 ca

319.009.04

IMATGES / Placa de vidre / Negatiu

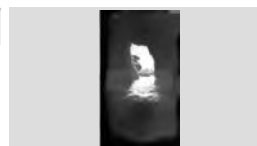

sa cova des falsies

Sa Cova des Falsies, després de Canyelles. Imatge presa des de l'interior de la cova.

1930 ca

319.021.11

IMATGES / PAPER / FOTOGRAFIA



sa cova des falsies

Sa Negra, dins del terme de Tossa de Mar. Per l'esquerra apareix la proa d'una barca de pesca, en un

1930 ca

303.037.57

IMATGES / Pel·lícula / Negatiu



sa negra, dins del terme de tossa de mar

FONS PATRIMONIALS

510 MARTÍNEZ - PLANAS

000

SS 510.000.700

700 IMATGES / / /

CONTINGUT**ANYS / TIPOL. DOCUM.****ST****FOTO**

Sacerdot enfilat a la creu de terme de Sant Pere del Bosc, obra de Puig i Cadafalch, predicant en el dia de

1910 ca

303.039.33

IMATGES / Pel·lícula / Negatiu



sacerdot predicant a la creu de terme de sant pere del

Safareig d'una casa particular, envoltat d'arbres. Més enllà, a l'esquerra, es perfila una casa.

1910 ca

319.017.29

IMATGES / Paper fotogràfic / Negatiu



safareig d'una casa particular

Safareig de grans dimensions del Col·legi Immaculada Concepció, amb algunes alumnes recolzades en ell al

1930 ca

304.001.18

IMATGES / Pel·lícula / Negatiu



safareig del col·legi immaculada concepció i alumnes al

Safareig de grans dimensions del Col·legi Immaculada Concepció, amb algunes alumnes recolzades en ell al

1930 ca

304.013.06

IMATGES / Paper fotogràfic / Negatiu



safareig del col·legi immaculada concepció

Safareig de sota l'hospital, i en segon terme, cal Senyor Esteve.

1960 ca

303.003.17

IMATGES / Placa de vidre / Negatiu



safareig de sota l'hospital

Sagristia de l'església parroquial de Sant Romà, amb una gran calaixera presidint l'estança.

1930 ca

302.025.002

IMATGES / Placa de vidre / Negatiu



sagristia de l'església de sant romà

Sagristia, durant les reformes de 1914 - 1916

1914

066.213.126

IMATGES / /

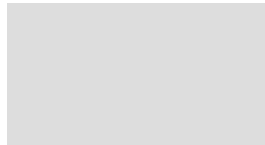

Sala d'assaigs de l'Orfeó Català o Palau de la Música, amb el seu escenari i cadires.

1920 ca

326.033.014

IMATGES / Paper fotogràfic / Positiu



Sala d'assaigs de l'Orfeó Català

Sala d'estar d'una casa particular presidida per una tauleta amb cadires al voltant i un brasier al terra.

1930 ca

303.040.16

IMATGES / Pel·lícula / Negatiu



sala d'estar d'una casa particular

FONS PATRIMONIALS

510 MARTÍNEZ - PLANAS

000

SS 510.000.700

700 IMATGES / / /

CONTINGUT

ANYS / TIPOL. DOCUM.

ST

FOTO

Sala d'estar d'una casa particular sense identificar.
Destaca el dibuix de les cortines, que fan conjunt amb el

1930 ca

303.005.16

IMATGES / Placa de vidre /
Negatiu

sala d'estar d'una casa particular



Sala d'estar d'una casa particular sense identificar. Es
pot veure que la decoració amb rajoles catalanes està

1930 ca

303.005.26

IMATGES / Placa de vidre /
Negatiu

sala d'estar d'una casa particular sense identificar



Sala d'estar d'una casa particular, possiblement Can
Valls, destacant la magnífica llar de foc que presideix

1930 ca

303.005.21

IMATGES / Placa de vidre /
Negatiu

interior d'una casa particular, possiblement can valls



Sala d'estar d'una casa particular, presidida per la taula
en la part central i sofàs i cadires al seu voltant.

1930 ca

303.040.38

IMATGES / Pel·lícula / Negatiu

sala d'estar d'una casa particular



Sala d'estar d'una casa particular, presidida per la taula i
les cadires al voltant, amb finestrals a tots costats.

1930 ca

303.040.37

IMATGES / Pel·lícula / Negatiu

sala d'estar d'una casa particular



Sala d'estar d'una casa senyorial.

1930 ca

302.008.21

IMATGES / Placa de vidre /
Negatiu

interior casa senyorial

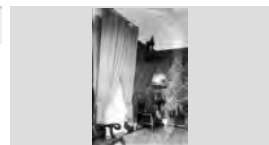

Sala de màquines de la fàbrica de gèneres de punt
Sayrol o Sairol, carrer del Carme.

1920 ca

302.023.27

IMATGES / Placa de vidre /
Negatiu



Sala de màquines i obreres de la fàbrica de gèneres de
punt Sayrol o Sairol, carrer del Carme.

1930 ca

302.023.26

IMATGES / Placa de vidre /
Negatiu

A l'esquerra Mundita Planiol Costa i al centre
Fulàlia Marquès



Salt d'aigua anomenat Bany de Diana, al parc natural
del monasterio de Piedra de Saragossa.

1920 ca

304.003.23

IMATGES / Pel·lícula / Negatiu

salt d'aigua anomenat bany de diana, al parc natural del

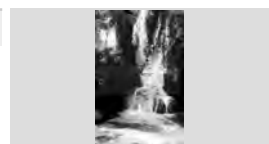

FONS PATRIMONIALS

510 MARTÍNEZ - PLANAS

000

SS 510.000.700

700 IMATGES / / /

CONTINGUT

ANYS / TIPOL. DOCUM.

ST

FOTO

Salt d'aigua anomenat Cola de Caballo, al Parc Natural del Monasterio de Piedra de Saragossa.

1920 ca

304.003.14

IMATGES / Pel·lícula / Negatiu



salt d'aigua anomenat cola de caballo

Salt d'aigua anomenat Fresnos Altos, al Parc Natural del Monasterio de Piedra de Saragossa, relliscant per les

1920 ca

304.003.22

IMATGES / Pel·lícula / Negatiu



Salt d'aigua Fresnos Altos, al parc natural del monasterio

Salt d'aigua anomenat Iris, al Parc Natural del Monasterio de Piedra de Saragossa. Al fons, es pot

1920 ca

304.003.11

IMATGES / Pel·lícula / Negatiu



salt d'aigua anomenat iris, al parc natural del monasterio

Salt d'aigua anomenat La Caprichosa, al Parc Nacional del Monasterio de Piedra de Saragossa.

1920 ca

304.003.12

IMATGES / Pel·lícula / Negatiu

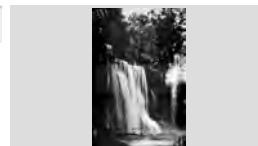

salt d'aigua anomenat la caprichosa, al parc natural del

Salt d'aigua anomenat La Caprichosa, al Parc Natural del Monasterio de Piedra de Saragossa. Es pot veure

1920 ca

304.003.24

IMATGES / Pel·lícula / Negatiu



salt d'aigua anomenat la caprichosa, al parc natural del

Salt d'aigua del Parc Natural del Monasterio de Piedra de Saragossa, envoltat d'arbres i natura.

1920 ca

304.003.08

IMATGES / Pel·lícula / Negatiu

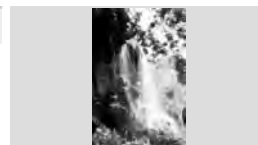

salt d'aigua al parc natural del monasterio de piedra de

Salt d'aigua del Parc Natural del Monasterio de Piedra de Saragossa, envoltat de natura.

1920 ca

304.002.59

IMATGES / Pel·lícula / Negatiu

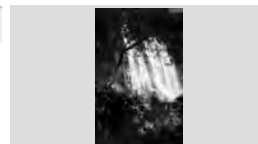

salt d'aigua del parc natural del monasterio de piedra de

Salt d'aigua i estany anomenats Banys de Diana, al Parc Natural del Monasterio de Piedra de Saragossa.

1920 ca

304.003.10

IMATGES / Pel·lícula / Negatiu



banys de diana, salt d'aigua del parc natural del

Salts d'aigua de la Cascada Cola de Caballo del parc natural del Monasterio de Piedra de Saragossa vistos

1920 ca

304.002.54

IMATGES / Pel·lícula / Negatiu



salts d'aigua de la cascada cola de caballo del parc

FONS PATRIMONIALS

510 MARTÍNEZ - PLANAS

000 SS 510.000.700

700 IMATGES / / /

CONTINGUT

ANYS / TIPOL. DOCUM.

ST

FOTO

Salts d'aigua vistos des d'un mirador proper, al Parc Natural del Monasterio de Piedra de Saragossa.

1920 ca **304.002.53**

IMATGES / Pel·lícula / Negatiu



salts d'aigua del parc natural del monasterio de piedra de

Sant Feliu de Guixols, amb el seu port enmig de l'aigua i les cases al fons, properes a la platja.

1920 ca **319.016.21**

IMATGES / Pel·lícula / Negatiu



vista general de sant feliu

Santuari de Les Alegries abans de ser restaurat. En primer terme hi ha vinyes i al fons, a mà dreta es pot

1930 ca **302.019.27**

IMATGES / Placa de vidre / Negatiu



santuari de les alegries abans de la restauració

Santuari de Sant Pere del Bosc, amb tots els edificis que el composaven i el safareig per a regar. Al davant de la

1920 ca **303.039.46**

IMATGES / Pel·lícula / Negatiu



santuari de sant pere del bosc

Sardanes al Passeig de mossèn Jacint Verdaguer, amb les casetes pels banys Pelegrí al fons de la imatge.

1920 ca **319.018.21**

IMATGES / Paper fotogràfic / Negatiu



sardanes al passeig de mossèn jacint verdaguer

Sardanes a la plaça de Sant Pere del Bosc. Es veu grups de persones disposant-se a iniciar una sardana,

1920 ca **303.039.40**

IMATGES / Pel·lícula / Negatiu



sardanes a sant pere del bosc

Sardanes a la Plaça d'Espanya, amb homes i dones ballant. Els homes porten els característics barrets de

1920 ca **303.033.12**

IMATGES / Placa de vidre / Negatiu



sardanes a la plaça d'espanya

Sardanes a la Plaça de la Vila i gent al voltant gaudint de la festa.

1916 ca **302.036.28**

IMATGES / Placa de vidre / Negatiu



sardanes a la plaça de la vila

Sardanes a la plaça del santuari de Sant Pere del Bosc, en un dia assolellat.

1920 ca **302.040.20**

IMATGES / Placa de vidre / Negatiu



aplec de sant pere del bosc

FONS PATRIMONIALS

510 MARTÍNEZ - PLANAS

000

SS 510.000.700

700 IMATGES / / /

CONTINGUT**ANYS / TIPOL. DOCUM.****ST****FOTO**

Sardanes a Sant Pere del Bosc en motiu del seu Aplec.
Es pot veure en primer terme un cotxe antic que fa

1920 ca

303.039.42

IMATGES / Pel·lícula / Negatiu



sardanes a sant pere del bosc

Sardanes a Sant Pere del Bosc, amb la gentada omplint
la plaça i disposant-se a iniciar el ball d'una sardana.

1920 ca

303.039.41

IMATGES / Pel·lícula / Negatiu



sardanes a sant pere del bosc

Sardanes a Sant Pere del Bosc. Es pot veure el
monument a Nicolau Font i Maig a mà esquerra, amb

1920 ca

303.039.36

IMATGES / Pel·lícula / Negatiu



sardanes a sant pere del bosc

Sardanes al davant de l'Ajuntament i més enllà els
banys Pelegrí al fons.

1920 ca

500.025.327

IMATGES / digital / digital



Sardanes a la Plaça de l'Ajuntament

Sardanes al davant de l'Ajuntament, amb nens jugant al
mig d'una gran rutllana. Més enrere hi ha les façanes de

1920 ca

319.018.19IMATGES / Paper fotogràfic /
Negatiu

sardanes al davant de l'ajuntament

Sardanes al davant de l'Ajuntament, amb varis grups
formant rutllanes i al fons els diferents arbres del

1920 ca

319.019.04IMATGES / Paper fotogràfic /
Negatiu

sardanes davant de l'ajuntament

Sardanes al davant de l'Ajuntament. Es pot veure la gent
ballar.

1920 ca

500.025.328

IMATGES / digital / digital



Sardanes al davant de l'Ajuntament

Sardanes al Passeig de mossèn Jacint Verdaguer, on es
veu una gran rutllana i els balladors al voltant.

1925 ca

302.036.05IMATGES / Placa de vidre /
Negatiu

sardanes al passeig de mossèn jacint verdaguer

Sardanes davant la plaça del santuari de Sant Pere del
Bosc.

1922 ca

302.040.14IMATGES / Placa de vidre /
Negatiu

aplec de sant pere del bosc

FONS PATRIMONIALS

510 MARTÍNEZ - PLANAS

000

SS 510.000.700

700 IMATGES / / /

CONTINGUT**ANYS / TIPOL. DOCUM.****ST****FOTO**

Sardanes davant la plaça del santuari de Sant Pere del Bosc. Fotografia agafada des de l'asil.

1920 ca

302.040.13IMATGES / Placa de vidre /
Negatiu

aplec de sant pere del bosc

Sardanes davant de l'Ajuntament, amb algunes de les persones presents disfressades, possiblement per

1930 ca

303.037.29

IMATGES / Pel·lícula / Negatiu



sardanes davant de l'ajuntament

Sardanes davant de l'Ajuntament, amb algunes de les persones presents disfressades, possiblement per

1930 ca

303.037.30

IMATGES / Pel·lícula / Negatiu



sardanes davant de l'ajuntament

Sardanes davant de l'Ajuntament, amb una gentada formant rutllanes i altres al voltant mirant i gaudint de la

1925 ca

302.036.04IMATGES / Placa de vidre /
Negatiu

sardanes davant de l'ajuntament

Sardanes davant la plaça del santuari de Sant Pere del Bosc. Al fons, les carretes que van arribant per camí.

1920 ca

302.040.23IMATGES / Placa de vidre /
Negatiu

aplec de sant pere del bosc

Sardanes, amb les rutllanes formades encara per persones del mateix sexe, al Passeig de mossèn Jacint

1915 ca

302.036.17IMATGES / Placa de vidre /
Negatiu

sardanes al passeig de mossèn jacint verdaguer

Segons diu la inscripció de la placa, ametllonada de 10 anys amb 1.600 arbres cultivats amb adob verd

1918

319.010.16IMATGES / Placa de vidre /
Negatiu

ametllonada propietat del sr. Iluís sala

Segons el que figura gravat en la placa es tracta d'una ametllonada de 10 anys, que conté 1600 arbres

1918

319.009.15IMATGES / Placa de vidre /
Negatiu

ametllonada de 10 anys

Segons una nota a peu d'imatge feta per Emili Martínez, Santuari de Santa Cristina: clixé fotografia de Josep

1876

500.025.009

IMATGES / digital / Digital



Pintura que mostra l'ermita de Santa Cristina

FONS PATRIMONIALS

510 MARTÍNEZ - PLANAS

000 **SS** 510.000.700

700 IMATGES / / /

CONTINGUT

ANYS / TIPOL. DOCUM.

ST

FOTO

Segons una nota a peu d'imatge feta per Emili Martínez, Santuari de Santa Cristina: oli, autor J.B. Conill (Durall-

1920 ca

500.025.008

IMATGES / digital / Digital



Pintura que mostra l'ermita de Santa Cristina

Segons una nota a peu d'imatge feta per Emili Martínez, talla de Santa Cristina, propietat Macaya, avui dels

1920 ca

500.025.007

IMATGES / digital / Digital



Talla de Santa Cristina

Segons una nota a peu d'imatge feta per Emili Martínez, vaixell d'argent i marfil de la casa Roviralta.

1920 ca

500.025.011

IMATGES / digital / Digital

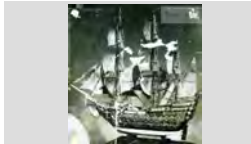

Maqueta d'un vaixell de Can Roviralta

Segons una nota a peu d'imatge feta per Emili Martínez, vaixell mallorquí de caoba i planxes de coure de Can

1920 ca

500.025.010

IMATGES / digital / Digital



Maqueta d'un vaixell de Can Marlès

Senyoria d'una població desconeguda. Es pot veure la casa del senyor de grans dimensions, i al costat dret

1920 ca

303.031.04

IMATGES / Placa de vidre / Negatiu



senyoria d'una població desconeguda

Senyoria de la zona de Castella, de tres pisos i torre quadrangular. Té un annex adosat, possiblement utilitzat

1910 ca

303.024.13

IMATGES / Placa de vidre / Negatiu



senyoria de la zona de castella

Senyoria formada per la casa del senyor, de grans dimensions en planta baixa i dos pisos, i a continuació

1920 ca

303.031.002

IMATGES / Placa de vidre / Negatiu



senyoria en un poble d'interior

Senzill pont de fusta que travessa un rierol de la zona de Miraflores. Indret frondós i envoltat d'arbres.

1910 ca

303.024.002

IMATGES / Placa de vidre / Negatiu



senzill pont de fusta que travessa un rierol

Sepulcre romà sense reconstruir, a Lloret de Mar.

1900 ca

304.008.18

IMATGES / Pel·lícula / Negatiu



sepulcre romà

FONS PATRIMONIALS

510 MARTÍNEZ - PLANAS

000

SS 510.000.700

700 IMATGES / / /

CONTINGUT

ANYS / TIPOL. DOCUM.

ST

FOTO

Sepulcre romà sense reconstruir, a Lloret de Mar.

1930 ca

302.002.001

IMATGES / Placa de vidre /
Negatiu



sepulcre romà, a lloret de mar

Set petites imatges religioses de la Verge i del Sagrat Cor i dues plates, sembla amb motius religiosos.

1930 ca

304.006.33

IMATGES / Pel·lícula / Negatiu



set imatges religioses i dues plates

Signatura i rúbrica Emili Martínez Passapera, amb dues fotografies carnet incloses.

1920 ca

319.014.22

IMATGES / Placa de vidre /
Negatiu

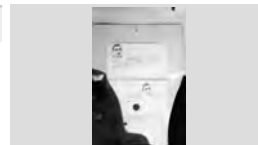

Sindicat Agrícola a la Plaça del Carme, on també es pot veure la font.

1910 ca

303.004.04

IMATGES / Placa de vidre /
Negatiu

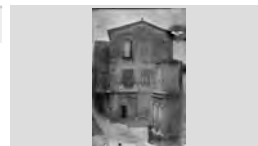

sindicat agrícola

Sindicat Agrícola, a la Plaça del Carme. Es veu gent al davant de la façana.

1910

302.011.16

IMATGES / Placa de vidre /
Negatiu



sindicat agrícola

Sindicat de Turisme a Can Joan Alimany. A continuació altres façanes de cases del Passeig. Imatge feta des del

1932 ca

302.036.24

IMATGES / Placa de vidre /
Negatiu



façanes d'algunes cases del passeig de mossèn jacint

Sis copes de diferents models en metall per a obsequiar a guanyadors. Pertanyen a Risec-Objectes

1930 ca

304.006.21

IMATGES / Pel·lícula / Negatiu



sis copes de metall per obsequi

Sis objectes decoratius, entre ells alguns religiosos com dues escultures de la Mare de Déu, en alabastre. Hi ha

1930 ca

304.006.35

IMATGES / Pel·lícula / Negatiu



sis objectes decoratius en alabastre

Sorra inundant el sòl de la part de la Plaça de l'Ajuntament, després del temporal 2001.

2001 ca

326.032.041

IMATGES / Paper fotogràfic /
Positiu



Temporal de l'11 de novembre de 2001

FONS PATRIMONIALS

510 MARTÍNEZ - PLANAS

000

SS 510.000.700

700 IMATGES / / /

CONTINGUT

ANYS / TIPOL. DOCUM.

ST

FOTO

Sortida de la processó a cap a la plaça d'Espanya al seu pas per la Plaça del Carme

1916

302.034.08

IMATGES / Placa de vidre / Negatiu



Sot des burros i al fons vista general de Lloret de Mar.

1920 ca

303.001.16

IMATGES / Placa de vidre / Negatiu



sot des burros

Sot des burros i viviers de llagostes que hi havia en aquella zona. Al fons, vista general de Lloret de Mar

1950 ca

303.001.15

IMATGES / Placa de vidre / Negatiu



sot des burros i viviers de llagostes

Suro gros que està pelat, situat en el marge d'un camí veïnal de Roca Grossa. Al fons, els ametllers florits i

1920 ca

319.016.03

IMATGES / Pel·lícula / Negatiu



suro gros en el marge d'un camí veïnal

Suros ja pelats situats en el marge d'un camí. Al fons es pot veure un camp d'ametllers florits delimitat amb un

1920 ca

319.016.15

IMATGES / Pel·lícula / Negatiu



suros en un marge d'un camí

Tal com va quedar Can Medin en el temporal de 1947. L'home dret amb la camisa blanca és El Nin

1947

302.010.12

IMATGES / Placa de vidre / Negatiu



can medin en el temporal de 1947

Tanca d'un parc de la zona de París on hi havia isards perquè la gent els pogués admirar. En la imatge es veu

1930 ca

303.034.27

IMATGES / Placa de vidre / Negatiu



tanca amb isards, a la zona de paris

Tancat pel bestiar en pedra i senzilla porta de fusta, al costat d'un camí veïnal de la zona de Miraflores.

1910 ca

303.026.10

IMATGES / Placa de vidre / Negatiu



tancat pel bestiar prop d'un camí veïnal, a miraflores

Targeta postal que mostra les pintures del pintor català Josep M. Sert a la Catedral de Vic: Abraham rebent els

1920 ca

326.033.022

IMATGES / Paper fotogràfic / Positiu



Pintures de J.M. Sert a la Catedral de Vic

FONS PATRIMONIALS

510 MARTÍNEZ - PLANAS

000

SS 510.000.700

700 IMATGES / / /

CONTINGUT

ANYS / TIPOL. DOCUM.

ST

FOTO

Targeta postal que mostra les pintures del pintor català Josep M. Sert a la Catedral de Vic: Adam i Eva

1920 ca

326.033.031

IMATGES / Paper fotogràfic / Positiu



Pintures de J.M. Sert a la Catedral de Vic

Targeta postal que mostra les pintures del pintor català Josep M. Sert a la Catedral de Vic: Crist en l'hort de

1920 ca

326.033.029

IMATGES / Paper fotogràfic / Positiu



Pintures de J.M. Sert a la Catedral de Vic

Targeta postal que mostra les pintures del pintor català Josep M. Sert a la Catedral de Vic: El misteri de

1920 ca

326.033.025

IMATGES / Paper fotogràfic / Positiu



Pintures de J.M. Sert a la Catedral de Vic

Targeta postal que mostra les pintures del pintor català Josep M. Sert a la Catedral de Vic: Heliodor expulsat del

1920 ca

326.033.026

IMATGES / Paper fotogràfic / Positiu



Pintures de J.M. Sert a la Catedral de Vic

Targeta postal que mostra les pintures del pintor català Josep M. Sert a la Catedral de Vic: Jacob lluita amb

1920 ca

326.033.034

IMATGES / Paper fotogràfic / Positiu



Pintures de J.M. Sert a la Catedral de Vic

Targeta postal que mostra les pintures del pintor català Josep M. Sert a la Catedral de Vic: Jesús entre els

1920 ca

326.033.023

IMATGES / Paper fotogràfic / Positiu



Pintures de J.M. Sert a la Catedral de Vic

Targeta postal que mostra les pintures del pintor català Josep M. Sert a la Catedral de Vic: L'anunciació als

1920 ca

326.033.030

IMATGES / Paper fotogràfic / Positiu



Pintures de J.M. Sert a la Catedral de Vic

Targeta postal que mostra les pintures del pintor català Josep M. Sert a la Catedral de Vic: La davallada del

1920 ca

326.033.021

IMATGES / Paper fotogràfic / Positiu

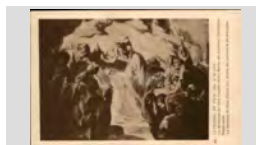

Pintures de J.M. Sert a la Catedral de Vic

Targeta postal que mostra les pintures del pintor català Josep M. Sert a la Catedral de Vic: La victòria dels

1920 ca

326.033.033

IMATGES / Paper fotogràfic / Positiu



Pintures de J.M. Sert a la Catedral de Vic

FONS PATRIMONIALS

510 MARTÍNEZ - PLANAS

000 SS 510.000.700

700 IMATGES / / /

CONTINGUT

ANYS / TIPOL. DOCUM.

ST

FOTO

Targeta postal que mostra les pintures del pintor català Josep M. Sert a la Catedral de Vic: Les pietoses dones

1920 ca

326.033.024

IMATGES / Paper fotogràfic / Positiu



Pintures de J.M. Sert a la Catedral de Vic

Targeta postal que mostra les pintures del pintor català Josep M. Sert a la Catedral de Vic: Retorn del jove

1920 ca

326.033.032

IMATGES / Paper fotogràfic / Positiu



Pintures de J.M. Sert a la Catedral de Vic

Targeta postal que mostra les pintures del pintor català Josep M. Sert a la Catedral de Vic: Sant Francesc. Vida

1920 ca

326.033.027

IMATGES / Paper fotogràfic / Positiu



Pintures de J.M. Sert a la Catedral de Vic

Targeta postal que mostra les pintures del pintor català Josep M. Sert a la Catedral de Vic: Sant Ramon de

1920 ca

326.033.028

IMATGES / Paper fotogràfic / Positiu



Pintures de J.M. Sert a la Catedral de Vic

Taules i cadires del Bar Garbí, situat al Passeig de mossèn Jacint Verdaguer.

1960 ca

304.013.27

IMATGES / Paper fotogràfic / Negatiu



taules i cadires del bar garbí

Taules i cadires del Passeig de mossèn Jacint Verdaguer, amb el Bar Garbí en primer terme.

1950 ca

305.007.14

IMATGES / Pel·lícula / Negatiu



taules i cadires del passeig

Taules i cadires per prendre un refrigeri a la platja de Lloret i més enllà les casetes dels Banys Ventura.

1950 ca

500.025.315

IMATGES / digital / digital



Taules i cadires i Banys Ventura

Tauleta rebedor i mirall d'estil Lluís XV en un possible bar sense identificar. Es veu per les diferents ampolles

1930 ca

304.009.29

IMATGES / Pel·lícula / Negatiu

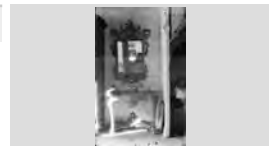

tauleta rebedor i mirall d'un possible bar

Taxi antic de lloguer, amb matrícula GE-6545

1920 ca

302.010.17

IMATGES / Placa de vidre / Negatiu



taxi antic

FONS PATRIMONIALS

510 MARTÍNEZ - PLANAS

000

SS 510.000.700

700 IMATGES / / /

CONTINGUT

ANYS / TIPOL. DOCUM.

ST

FOTO

Temporal a Lloret de Mar, amb l'edifici de l'Ajuntament i les ones a prop seu. Es pot veure un grup de persones

1917 ca

303.014.002

IMATGES / Placa de vidre / Negatiu



temporal a lloret

Temporal a Lloret de Mar, amb les fortes ones que han escapçat tota la platja, arribant fins als patis de les

1916 ca

303.014.04

IMATGES / Placa de vidre / Negatiu



temporal a lloret de mar

Temporal a Lloret de Mar. Es pot veure l'Ajuntament, on quasi hi arriben les ones, i el passeig menjat per la

1916

303.014.03

IMATGES / Placa de vidre / Negatiu



temporal a lloret de mar

Temporal a Lloret des de l'interior d'una casa, on es veu el mar que amb violència xoca contra els murs del seu

1920 ca

303.014.24

IMATGES / Placa de vidre / Negatiu



temporal a lloret de mar des de l'interior d'una casa

Temporal a Sa Carabera, amb les ones xocant violentament contra les roques.

1930 ca

303.037.38

IMATGES / Pel·lícula / Negatiu



temporal a sa carabera

Temporal al mar, on es veu una gran ona com xoca amb les roques.

1930 ca

302.010.06

IMATGES / Placa de vidre / Negatiu



temporal al mar

Temporal al mar.

1930 ca

302.007.06

IMATGES / Placa de vidre / Negatiu



temporal al mar

Temporal de 1915 a Lloret de Mar, amb l'aigua quasi arran de l'edifici de l'Ajuntament. Es veu molta gent

1915

326.032.016

IMATGES / Paper fotogràfic / Positiu



Temporal a Lloret de Mar

Temporal de 2001 en plena violència. Es pot veure les aigües inundant el Passeig.

2001 ca

326.032.049

IMATGES / Paper fotogràfic / Positiu



Temporal de l'11 de novembre de 2001

FONS PATRIMONIALS

510 MARTÍNEZ - PLANAS

000 SS 510.000.700

700 IMATGES / / /

CONTINGUT

ANYS / TIPOL. DOCUM.

ST

FOTO

Temporal de 2001 en plena violència. Es pot veure les aigües inundant el Passeig.

2001 ca **326.032.050**
IMATGES / Paper fotogràfic / Positiu



Temporal de l'11 de novembre de 2001

Temporal de 2001 en plena violència. Es pot veure les aigües inundant el Passeig.

2001 ca **326.032.052**
IMATGES / Paper fotogràfic / Positiu



Temporal de l'11 de novembre de 2001

Temporal de 2001 en plena violència. Es pot veure les aigües inundant el Passeig.

2001 ca **326.032.053**
IMATGES / Paper fotogràfic / Positiu



Temporal de l'11 de novembre de 2001

Temporal de xaloc de 2001 en plena violència. Es pot veure la violència de les ones.

2001 ca **326.032.022**
IMATGES / Paper fotogràfic / Positiu



Temporal de l'11 de novembre de 2001

Temporal de xaloc de 2001 en plena violència. Es pot veure les aigües inundant el Passeig i els cotxes passar

2001 ca **326.032.023**
IMATGES / Paper fotogràfic / Positiu



Temporal de l'11 de novembre de 2001

Temporal de xaloc de 2001 en plena violència. Es pot veure les aigües inundant el Passeig.

2001 **326.032.021**
IMATGES / Paper fotogràfic / Positiu



Temporal de l'11 de novembre de 2001

Temporal de xaloc de 2001 en plena violència. Es pot veure les aigües inundant el Passeig.

2001 ca **326.032.024**
IMATGES / Paper fotogràfic / Positiu



Temporal de l'11 de novembre de 2001

Temporal de xaloc de 2001 en plena violència. Es pot veure les aigües inundant el Passeig.

2001 ca **326.032.025**
IMATGES / Paper fotogràfic / Positiu



Temporal de l'11 de novembre de 2001

Temporal de xaloc de 2001 en plena violència. Es pot veure les aigües inundant el Passeig.

2001 ca **326.032.026**
IMATGES / Paper fotogràfic / Positiu

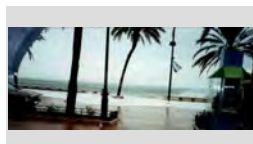

Temporal de l'11 de novembre de 2001

FONS PATRIMONIALS

510 MARTÍNEZ - PLANAS

000

SS 510.000.700

700 IMATGES / / /

CONTINGUT**ANYS / TIPOL. DOCUM.****ST****FOTO**

Temporal de xaloc de 2001 en plena violència. Es pot veure les aigües inundant el Passeig.

2001 ca

326.032.027

IMATGES / Paper fotogràfic / Positiu

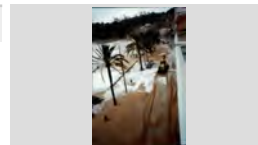

Temporal de l'11 de novembre de 2001

Temporal de xaloc de 2001 en plena violència. Es pot veure les aigües inundant el Passeig.

2001 ca

326.032.028

IMATGES / Paper fotogràfic / Positiu



Temporal de l'11 de novembre de 2001

Temporal de xaloc de 2001 en plena violència. Es pot veure les aigües inundant el Passeig.

2001 ca

326.032.029

IMATGES / Paper fotogràfic / Positiu



Temporal de l'11 de novembre de 2001

Temporal de xaloc de 2001 en plena violència. Es pot veure les aigües inundant el Passeig.

2001 ca

326.032.031

IMATGES / Paper fotogràfic / Positiu



Temporal de l'11 de novembre de 2001

Temporal de xaloc de 2001 en plena violència. Es pot veure les aigües inundant el Passeig.

2001 ca

326.032.032

IMATGES / Paper fotogràfic / Positiu

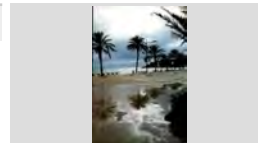

Temporal de l'11 de novembre de 2001

Temporal de xaloc de 2001 en plena violència. Es pot veure les aigües inundant el Passeig.

2001 ca

326.032.033

IMATGES / Paper fotogràfic / Positiu



Temporal de l'11 de novembre de 2001

Temporal de xaloc de 2001 en plena violència. Es pot veure les aigües inundant el Passeig.

2001 ca

326.032.034

IMATGES / Paper fotogràfic / Positiu

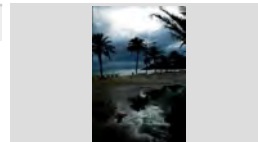

Temporal de l'11 de novembre de 2001

Temporal de xaloc de 2001 en plena violència. Es pot veure les aigües inundant el Passeig.

2001 ca

326.032.035

IMATGES / Paper fotogràfic / Positiu



Temporal de l'11 de novembre de 2001

Temporal de xaloc de 2001 en plena violència. Es pot veure les aigües inundant el Passeig.

2001 ca

326.032.036

IMATGES / Paper fotogràfic / Positiu



Temporal de l'11 de novembre de 2001

FONS PATRIMONIALS

510 MARTÍNEZ - PLANAS

000

SS 510.000.700

700 IMATGES / / /

CONTINGUT

ANYS / TIPOL. DOCUM.

ST

FOTO

Temporal de xaloc de 2001 en plena violència. Es pot veure les aigües inundant el Passeig.

2001 ca

326.032.037

IMATGES / Paper fotogràfic / Positiu



Temporal de l'11 de novembre de 2001

Temporal de xaloc de 2001 en plena violència. Es pot veure les aigües inundant el Passeig.

2001 ca

326.032.038

IMATGES / Paper fotogràfic / Positiu

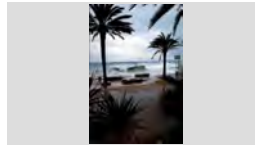

Temporal de l'11 de novembre de 2001

Temporal i inundacions a Lloret. Es pot veure la mar molt moguda que amb violència arrastra les ones i

1926 ca

303.011.15

IMATGES / Placa de vidre / Negatiu



temporal i inundacions a lloret

Temporal on es veu l'aigua del mar molt moguda, en una zona sense identificar.

1930 ca

303.039.23

IMATGES / Pel·lícula / Negatiu



temporal

Temporal on es veu l'aigua del mar molt moguda, en una zona sense identificar.

1930 ca

303.039.24

IMATGES / Pel·lícula / Negatiu

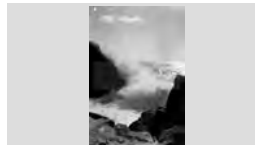

temporal

Terrassa exterior de El Rosal. Hi ha una font a mà esquerra i una vegetació de palmeres, amb una taula i

1930 ca

303.004.07

IMATGES / Placa de vidre / Negatiu



terrassa exterior de el rosal

Terrassa exterior del Bar Garbí, amb les seves taules i cadires al costat de les palmeres del Passeig de mossèn

1950 ca

303.037.25

IMATGES / Pel·lícula / Negatiu



terrassa exterior del bar garbí

Terrassa exterior del Bar Garbí, amb les seves taules i cadires al costat de les palmeres del Passeig de mossèn

1950 ca

319.014.20

IMATGES / Placa de vidre / Negatiu



terrassa exterior del bar garbí

Terrassa interior de l'Hotel Rosamar, amb les seves taules sota els porxos.

1955 ca

303.037.23

IMATGES / Pel·lícula / Negatiu



terrassa interior de l'hotel rosamar

FONS PATRIMONIALS

510 MARTÍNEZ - PLANAS

000

SS 510.000.700

700 IMATGES / / /

CONTINGUT

ANYS / TIPOL. DOCUM.

ST

FOTO

Terrat de la torre de defensa coneguda com *La Torreta*, carrer Santa Cristina, a Can Sensio Magí o Can Grassot

1920 ca

303.003.16

IMATGES / Placa de vidre / Negatiu



Teulada de l'església parroquial de Lloret de Mar, amb la zona corresponent al Santíssim, en el dia d'una nevada.

1920 ca

302.006.29

IMATGES / Placa de vidre / Negatiu



teulada de l'església parroquial

Torre Armengol, a primer terme, a la Urbanització de Can Macià.

1905

302.009.17

IMATGES / Placa de vidre / Negatiu



torre armengol

Torre Barnés des de la façana principal, convertit en col·legi de la Immaculada Concepció. Al seu voltant hi

1940 ca

319.020.31

IMATGES / Paper fotogràfic / Negatiu



torre barnés i altres cases i masos

Torre Barnés des de la façana principal, convertit en col·legi de la Immaculada Concepció. Es veu alumnes a

1930 ca

302.009.19

IMATGES / Placa de vidre / Negatiu



torre barnés

Torre Barnés o de les monges franceses, vist des del lateral.

1930 ca

302.009.18

IMATGES / Placa de vidre / Negatiu

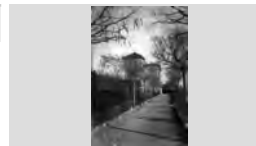

torre barnés

Torre Barnés o xalet rosa, envoltat pels horts i patis de la propietat. Al fons, Can Saragossa o Can Xardó

1930 ca

303.004.03

IMATGES / Placa de vidre / Negatiu



torre barnés o xalet rosa

Torre Barnés o xalet rosa, i en primer terme els camps de conreu de la seva propietat.

1900

302.011.18

IMATGES / Placa de vidre / Negatiu



torre barnés o xalet rosa

Torre Barnés o Xalet rosa, i en primer terme els horts conreats i pertanyents a la mateixa finca.

1933 ca

303.004.23

IMATGES / Placa de vidre / Negatiu



torre barnés o xalet rosa

FONS PATRIMONIALS

510 MARTÍNEZ - PLANAS

000

SS 510.000.700

700 IMATGES / / /

CONTINGUT

ANYS / TIPOL. DOCUM.

ST

FOTO

Torre Barnés vista per darrere, amb un mur que separava la propietat.

1930 ca

319.015.05

IMATGES / Pel·lícula / Negatiu



torre barnés

Torre Campderà o sanatori vist de lluny, envoltat d'arbres i jardins.

1930 ca

304.013.04

IMATGES / Paper fotogràfic / Negatiu



torre campderà o sanatori

Torre d'homenatge medieval del Monasterio de Piedra de Saragossa, on es veu un escut d'armes a sobre la

1920 ca

304.002.57

IMATGES / Pel·lícula / Negatiu

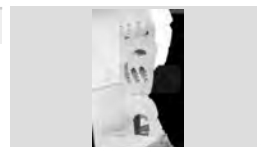

torre de l'homenatge del monasterio de piedra de

Torre de Sant Joan abans de caure definitivament.

1920 ca

500.025.070

IMATGES / digital / Digital

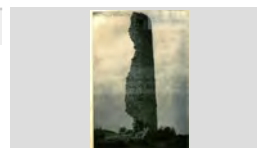

Torre de Sant Joan

Torre de Sant Joan encara dempeus. Al fons, part del castell.

1922 ca

500.025.066

IMATGES / digital / Digital



Torre de Sant Joan

Torre de Sant Joan, encara dempeus. Al fons es pot veure la platja.

1922 ca

500.025.067

IMATGES / digital / Digital

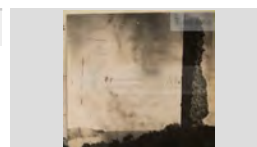

Torre de Sant Joan

Torre del Castell de Sant Joan abans de caure definitivament, envoltada de vegetació. Hi ha un grup de

1920 ca

302.008.06

IMATGES / Placa de vidre / Negatiu



torre del castell de sant joan

Torre del Castell de Sant Joan abans de caure definitivament, envoltada de vegetació. Hi ha un grup de

1920 ca

304.014.11

IMATGES / Paper fotogràfic / Negatiu



castell de sant joan

Torre del Castell de Sant Joan abans de caure definitivament, envoltada de vegetació. Hi ha un grup de

1920 ca

500.025.063

IMATGES / digital / Digital

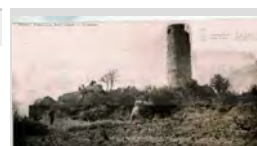

Restes del Castell de Sant Joan

FONS PATRIMONIALS

510	MARTÍNEZ - PLANAS		
000		SS	510.000.700
700	IMATGES / / /		

CONTINGUT	ANYS / TIPOL. DOCUM.	ST	FOTO
Torre del Castell de Sant Joan abans de caure definitivament, envoltada de vegetació. Hi ha un grup de	1923 IMATGES / digital / Digital	500.025.064	
La torre de Sant Joan caiguda			
Torre medieval d'es Codolar, a Tossa de Mar en un angle de les muralles que a ella s'hi acoblen. Les	1920 ca IMATGES / Pel·lícula / Negatiu	319.015.25	
vila vella de tossa de mar			
Torre medieval d'es Codolar, a Tossa de Mar en un angle de les muralles que a ella s'hi acoblen. Les	1930 ca IMATGES / Placa de vidre / Negatiu	319.014.05	
torre medieval i muralles de tossa de mar			
Torre medieval d'es Codolar, a Tossa de Mar en un angle de les muralles que a ella s'hi acoblen. Les	1930 ca IMATGES / Paper fotogràfic / Negatiu	319.020.15	
torre d'es codolar a tossa de mar			
Torre quadrangular que antigament dominava tots els camins veïnals d'entrada a Lloret, situada a la Placeta	1944 IMATGES / digital / Digital	500.025.065	
Torre d'una casa de la Placeta del Carme			
Torrent dels Mirlos, al Parc Natural del Monasterio de Piedra de Saragossa. Es pot veure l'aigua saltar entre	1920 ca IMATGES / Pel·lícula / Negatiu	304.003.06	
torrent dels mirlos, al parc natural del monasterio de			
Torrent dels Mirlos, al Parc Natural del Monasterio de Piedra de Saragossa. Es pot veure l'aigua saltar entre	1930 ca IMATGES / Paper fotogràfic / Negatiu	304.012.36	
torrent dels mirlos, al monasterio de piedra de saragossa			
Tramvia que corre per un cèntric carrer de París amb llambordes al sòl. En primer terme l'ampla vorera amb	1930 ca IMATGES / Placa de vidre / Negatiu	303.034.23	
tramvia per un cèntric carrer de parís			
Trasllat del Santíssim Sagrament des de la capella dels Sants Metges a l'església	1914 IMATGES / Pel·lícula / Negatiu	303.040.06	

FONS PATRIMONIALS

510 MARTÍNEZ - PLANAS

000

SS 510.000.700

700 IMATGES / / /

CONTINGUT

ANYS / TIPOL. DOCUM.

ST

FOTO

Tres canelobres de metall amb decoracions religioses, apropiats per un altar. Pertanyen a Risec-Objectes.

1930 ca

304.006.15

IMATGES / Pel·lícula / Negatiu



tres canelobres de metall amb decoracions religioses

Tres canelobres de plata de diferents mides. Pertanyen a Risec-Objectes

1930 ca

304.006.14

IMATGES / Pel·lícula / Negatiu



tres canelobres de plata

Tres cavalls salvatges atravesat un rierol en un indret muntanyós. Hi ha gent que des de dalt d'una muntanya

1930 ca

302.015.21

IMATGES / Placa de vidre / Negatiu



cavalls salvatges a la muntanya

Tres copes de metall i un bust masculí d'un home amb gorra fet en marbre, pertanyents a Risec- Objectes.

1930 ca

304.006.23

IMATGES / Pel·lícula / Negatiu



tres copes de metall i un bust de marbre

Tres creus de fusta i metall per penjar a la paret en diferents models possiblement pertanyents a Risec-

1930 ca

304.013.28

IMATGES / Paper fotogràfic / Negatiu

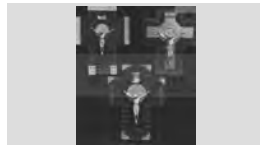

tres creus de diversos models

Tres crucifixos de diferents models i mida, dos d'ells amb basament i l'altre per a ser penjat. També hi ha una

1930 ca

304.006.18

IMATGES / Pel·lícula / Negatiu



tres crucifixos i una imatge de la verge

Tres crucifixos de diferents models, amb les imatges de metall i la creu de fusta. Pertanyen a Risec-Objectes

1930 ca

304.006.22

IMATGES / Pel·lícula / Negatiu



tres crucifixos de diferents models

Tres dones assegudes en la sortida de l'aigua d'un molí hidràulic, amb vestuari de festa.

1910 ca

303.020.17

IMATGES / Placa de vidre / Negatiu



dones en un molí hidràulic

Tres figuretes de porcellana que representen una nena i dos busts de dona.

1930 ca

302.023.24

IMATGES / Placa de vidre / Negatiu



tres figuretes de porcellana

FONS PATRIMONIALS

510 MARTÍNEZ - PLANAS

000

SS 510.000.700

700 IMATGES / / /

CONTINGUT

ANYS / TIPOL. DOCUM.

ST

FOTO

Tres icones amb la imatge del Sagrat Cor i de la Mare de Déu en un medalló de marbre blanc. Pertanyen a

1930 ca

304.006.29

IMATGES / Pel·lícula / Negatiu

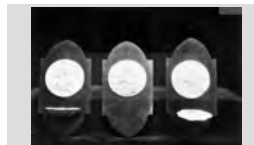

tres icones amb imatge del sagrat cor i de la mare de

Tres imatges de Sant Crist en diferents models i mides, penjats a la paret. Pertanyen a Risec-Objectes.

1930 ca

304.006.16

IMATGES / Pel·lícula / Negatiu



tres crucifixos en diferents models

Tres maquetes d'embarcacions, a escala i fetes de fusta.

1930 ca

302.027.18

IMATGES / Placa de vidre / Negatiu



tres maquetes d'embarcacions

Tres objectes d'orfebreria: a l'esquerra una imatge de la Verge, al centre un petit quadre de Sant Jordi i a la dreta

1930 ca

303.032.16

IMATGES / Placa de vidre / Negatiu



tres objectes d'orfebreria

Tres persones entaulades a l'exterior d'un "xiringuito", amb uns avets al seu costat. Podria tractar-se d'un

1910 ca

500.025.291

IMATGES / digital / digital



Persones assegudes en un xiringuito

Tres persones fent teatre, dues d'elles agenollades simulant ser els nuvis d'un casament, l'latre dret

1925 ca

305.007.03

IMATGES / Pel·lícula / Negatiu



tres persones fent teatre

Tres persones; dues dones i una criatura, assegudes en una de les roques de Es Bot. Es tracta de la dona i fill de

1930 ca

302.026.17

IMATGES / Placa de vidre / Negatiu



tres persones assegudes en una roca de es bot

Tres Sant Crist amb creus diferents, un model més tradicional al mig i als extrems creus amb un format més

1930 ca

304.006.08

IMATGES / Pel·lícula / Negatiu



tres crucifixos de diferents models

Troballa d'un mosaic romà a la Vil·la romana dels Ametllers de Tossa de Mar. Es pot veure el fragment

1930 ca

319.015.18

IMATGES / Pel·lícula / Negatiu



troballes d'uns mosaic a la vil·la romana dels ametllers

FONS PATRIMONIALS

510 MARTÍNEZ - PLANAS

000

SS 510.000.700

700 IMATGES / / /

CONTINGUT

ANYS / TIPOL. DOCUM.

ST

FOTO

Turó de Can Macià abans de poblar-se de xalets, amb les diferents feixes conreades i a l'esquerra La

1920 ca

304.004.06

IMATGES / Pel·lícula / Negatiu



turó de can macià i la mongoda

Turó de Can Macià, amb alguns xalets escampats.

1955 ca

303.003.21

IMATGES / Placa de vidre / Negatiu



turó d'en macià

Turó de l'Estelat, imatge des de la Urbanització de Can Macià. Es pot veure alguns xalets enmig dels arbres.

1940 ca

303.003.28

IMATGES / Placa de vidre / Negatiu



turó de l'estelat

Turó de la Montgoda, ple de feixes treballades. En primer terme, un camp també treballat i una caseta de

1930 ca

302.020.09

IMATGES / Placa de vidre / Negatiu



turó de la montgoda

Turó Rodó amb conreu de vinya al seu cim i part de la platja de Sa Caleta, amb unes persones que hi

1925 ca

500.025.094

IMATGES / digital / Digital



Turó Rodó i part de Sa Caleta

Turó Rodó amb conreu de vinya al seu cim i part de la platja de Sa Caleta, amb unes persones que hi

1925 ca

500.025.095

IMATGES / digital / Digital



Turó Rodó i part de Sa Caleta

Un altre tram del carrer de Sant Pere, amb uns infants caminant. Es poden veure totes les diferents façanes de

1925 ca

303.040.35

IMATGES / Pel·lícula / Negatiu

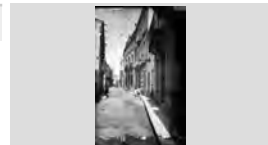

un altre tram del carrer de sant pere

Un camí de terra i un carro que hi passa enmig d'un bosc aclarit d'alzines en la zona de Miraflores.

1910 ca

304.004.29

IMATGES / Pel·lícula / Negatiu



un camí amb un carro enmig d'un bosc de miraflores

Un carrer de Lloret de Mar ple de gent amb palmes i palmons en la festa de diumenge de Rams. Fotografia

1970 ca

305.007.19

IMATGES / Pel·lícula / Negatiu

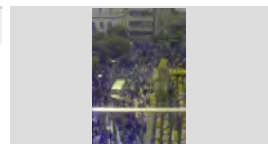

lloret en la festa de rams

FONS PATRIMONIALS

510 MARTÍNEZ - PLANAS

000

SS 510.000.700

700 IMATGES / / /

CONTINGUT

ANYS / TIPOL. DOCUM.

ST

FOTO

Un carrer sembla de la zona de Lloret, però no s'identifica totalment.

1940 ca

302.038.27

IMATGES / Placa de vidre / Negatiu

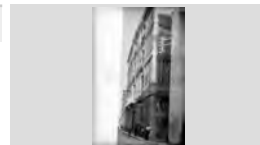

un carrer de lloret

Un carro tirat per un cavall i el pagès que el vol conduir cap a l'entrada del mas. Passen per davant d'un paller,

1930 ca

305.007.002

IMATGES / Pel·lícula / Negatiu



carro i cavalls

Un dels recones dels jardins de La Granja de San Ildefonso, on es veu una grandios estany amb un grup

1920 ca

304.001.53

IMATGES / Pel·lícula / Negatiu



jardins de la granja de san ildefonso, a segovia

Un dels armaris antics de la farmàcia Martínez ple de medicaments.

1920 ca

319.007.002

IMATGES / Placa de vidre / Negatiu

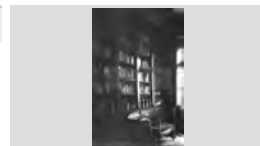

armari amb medicaments a la farmàcia martínez

Un dels carrers de la ciutat francesa de Verdun, escenari d'un dels conflictes bèl·lics més sagnants de la

1930 ca

303.034.28

IMATGES / Placa de vidre / Negatiu



un dels carrers de la ciutat francesa de verdun

Un dels edificis del port de Barcelona, i al seu davant, una multitud de persones esperant possiblement el

1930 ca

303.033.37

IMATGES / Placa de vidre / Negatiu



un dels edificis del port de barcelona

Un dels fills d'Emili Martínez al jardí de la casa de camp de Miraflores. Es pot veure com una caseta d'ocells

1910 ca

304.004.35

IMATGES / Pel·lícula / Negatiu



un dels fills d'emili martínez al jardí de la casa de camp

Un dels fills de l'Emili Martínez a la Serralada de Miraflores, formada per grans roques, i al fons la

1910 ca

304.004.25

IMATGES / Pel·lícula / Negatiu



un dels fills de l'emili martínez a la serralada de

Un dels fills del fotògraf Emili Martínez al parc de la població madrilenya de Miraflores, amb grans i

1910 ca

304.004.17

IMATGES / Pel·lícula / Negatiu



un dels fills d'emili martínez al parc de la població de

FONS PATRIMONIALS

510 MARTÍNEZ - PLANAS

000 SS 510.000.700

700 IMATGES / / /

CONTINGUT

ANYS / TIPOL. DOCUM.

ST

FOTO

Un dels indrets de la Sierra Madrileña, amb muntanyes arreu, les llunyanes amb neu. Curiosament, a uns pocs

1920 ca

304.001.38

IMATGES / Pel·lícula / Negatiu



la sierra madrileña

Un dels indrets de la Sierra Madrileña, amb un piló de neu acumulat en un marge prop d'un pont de pedra.

1910 circa

304.001.40

IMATGES / Pel·lícula / Negatiu



la sierra madrileña

Un dels indrets de la Sierra Madrileña, amb un piló de neu acumulat en un marge prop d'un pont de pedra.

1920 ca

304.001.39

IMATGES / Pel·lícula / Negatiu



la sierra madrileña

Un dels indrets de la Sierra Madrileña, amb una muntanya amb una mica de neu. Curiosament, a uns

1920 ca

304.001.37

IMATGES / Pel·lícula / Negatiu



la sierra madrileña

Un dels indrets del zoològic de Madrid, amb uns cignes a primer terme limitats per la tanca metàl·lica que els

1920 ca

304.002.22

IMATGES / Pel·lícula / Negatiu



zoològic de madrid

Un dels jardins encara a mig plantar, d'un parc de la zona de Castella.

1910 ca

303.024.27

IMATGES / Placa de vidre / Negatiu



un dels jardins d'un parc de la zona de castella

Un dels jardins propers als edificis del Monasterio de Piedra de Saragossa, amb un gran arbre, sembla una

1920 ca

304.003.07

IMATGES / Pel·lícula / Negatiu

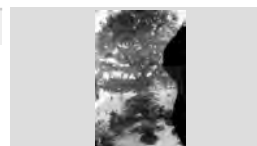

un dels jardins del monasterio de piedra de saragossa

Un dels lavabos del sanatori o Torre Campderà, ben acondicionat, amb la banyera, taburet i cadira.

1930 ca

302.031.26

IMATGES / Placa de vidre / Negatiu

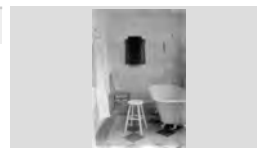

un lavabo del sanatori o torre campderà

Un dels mosaics romans que es varen descobrir en les excavacions arqueològiques de la vil·la romana dels

1920 ca

319.008.18

IMATGES / Placa de vidre / Negatiu



un dels mosaics romans descoberts a la vila de tossa de

FONS PATRIMONIALS

510 MARTÍNEZ - PLANAS

000

SS 510.000.700

700 IMATGES / / /

CONTINGUT

ANYS / TIPOL. DOCUM.

ST

FOTO

Un dels mosaics romans que es varen descobrir en les excavacions arqueològiques de la vil·la romana dels

1930 ca

319.008.19

IMATGES / Placa de vidre / Negatiu



un dels mosaics romans que es va trobar a tossa de mar

Un dels nombrosos parcs amb què compta la ciutat de París. Es pot veure la frondositat de l'entorn, amb arbres

1930 ca

303.034.29

IMATGES / Placa de vidre / Negatiu

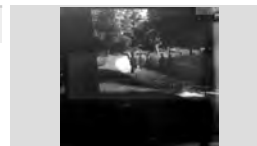

parc de la ciutat de paris

Un dels patis mudejars de l'Alhambra de Granada, que servia de pas per a comunicar altres estances interiors

1920 ca

304.002.31

IMATGES / Pel·lícula / Negatiu

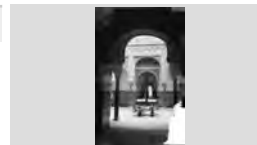

un dels patis mudejars de l'alhambra de grananda

Un dels racons dels jardins de La Granja de San Ildefonso, amb unes fonts en gradació que es

1920 ca

304.002.18

IMATGES / Pel·lícula / Negatiu



un dels racons dels jardins de la granja de san ildefonso

Un dels racons dels jardins de La Granja de San Ildefonso, amb unes fonts en gradació que es

1920 ca

304.004.53

IMATGES / Pel·lícula / Negatiu



jardins de la granja de san ildefonso

Un dels racons dels jardins de La Granja de San Ildefonso, on es veuen uns murs amb escultures i algun

1910 circa

304.002.13

IMATGES / Pel·lícula / Negatiu



un dels racons dels jardins de la granja de San ildefonso

Un dels racons dels jardins de La Granja de San Ildefonso, on es veuen uns murs amb escultures i algun

1920 ca

304.001.49

IMATGES / Pel·lícula / Negatiu



un dels racons dels jardins de la granja de san ildefonso,

Un dels rius que baixa de les muntanyes de la Serra de Guadarrama, a Madrid. A la imatge es pot veure el riu

1920 ca

304.001.44

IMATGES / Pel·lícula / Negatiu



riu de la serra de guadarrama, a madrid

Un dels rius que baixa de les muntanyes de la Serra de Guadarrama, a Madrid. El riu ja ha arribat al curs baix i

1920 ca

304.001.45

IMATGES / Pel·lícula / Negatiu



riu de la serra de guadarrama, a madrid

FONS PATRIMONIALS

510 MARTÍNEZ - PLANAS

000

SS 510.000.700

700 IMATGES / / /

CONTINGUT

ANYS / TIPOL. DOCUM.

ST

FOTO

Un diumenge de 1906 va tenir lloc a Lloret una concentració política i míting del partit Solidaritat

1906

500.025.103

IMATGES / digital / Digital



Míting de Solidaritat Catalana a Lloret

Un home enfilat en el tronc d'una grossa alzina surera de l'ermita de Les Alegries mentre un grup de dones

1930 ca

304.009.16

IMATGES / Pel·lícula / Negatiu



pelant el suro de les alzines sureres de les alegries

Un jove amb una canya de pescar a la zona de Sa Somera, dins de la platja de Canyelles.

1950 ca

303.029.22

IMATGES / Placa de vidre / Negatiu



platja de canyelles

Un jove amb una canya de pescar a la zona de Sa Somera, dins de la platja de Canyelles.

1950 ca

304.011.14

IMATGES / Paper fotogràfic / Negatiu



platja de canyelles

Un nedador es tira des d'una roca de Sot des Burros, al fons, una vista general de Lloret de Mar.

1930 ca

303.010.23

IMATGES / Placa de vidre / Negatiu

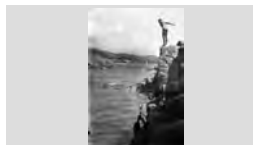

un nedador es tira des d'una roca de sot des burros

Un temporal a Lloret de Mar. Es pot veure la platja de Sa Caleta sense sorra, tota coberta per l'aigua i es Cavall

1944

317.004.089

IMATGES / Paper fotogràfic / Positiu



Temporal a Lloret de Mar

Un xalet de la urbanització de Can Macià i la vista parcial de la platja de Lloret de Mar.

1950 ca

302.008.09

IMATGES / Placa de vidre / Negatiu

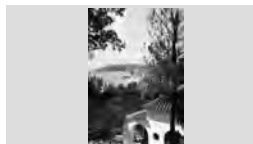

vista parcial de lloret de mar des de la urbanització can

Un xalet de la Urbanització de Can Macià, amb les típiques rajoles de La Bisbal. Al fons es veu la platja de

1950 ca

302.008.07

IMATGES / Placa de vidre / Negatiu



un xalet de la urbanització de can macià

Un xalet, sembla ser Can Burgueroles, situat en una zona de plana, amb un hort al voltant de la casa.

1920 CA

319.010.17

IMATGES / Placa de vidre / Negatiu



UN XALET

FONS PATRIMONIALS

510 MARTÍNEZ - PLANAS

000 SS 510.000.700

700 IMATGES / / /

CONTINGUT

ANYS / TIPOL. DOCUM.

ST

FOTO

Una altra imatge de Sa Boadella, amb les roques a mà dreta i a l'esquerra el mar, on s'hi reflecteix el sol.

1930 ca

303.038.52

IMATGES / Pel·lícula / Negatiu



sa boadella

Una altra perspectiva d'una casa de camp en un poble de muntanya. En aquest angle es veu que les finestres

1930 ca

319.015.07

IMATGES / Pel·lícula / Negatiu



altra perspectiva d'una casa de camp en un poble de

Una altra perspectiva de la platja de Sa Boadella. En un segon terme, els terrenys entornats de Can Roviralta,

1930 ca

303.038.055

IMATGES / Pel·lícula / Negatiu



platja de sa boadella i a dalt els terrenys de can roviralta

Una altra perspectiva del jardí amb les casetes per l'aviram i el circuit d'aigua pels ànecs en una casa

1910 ca

303.025.09

IMATGES / Placa de vidre / Negatiu



jardí amb casetes per l'aviram i circuit d'aigua en una

Una altra perspectiva del Parc Natural del Monasterio de Piedra de Saragossa, en aquest cas una zona on hi ha

1920 ca

304.002.56

IMATGES / Pel·lícula / Negatiu



parc natural del monasterio de piedra de saragossa

Una altra perspectiva del pati del sanatori de Lloret o Torre Campderà. En aquesta imatge es pot veure una

1930 ca

304.007.27

IMATGES / Pel·lícula / Negatiu



pati del sanatori de lloret

Una avinguda de París amb arbres a cada costat i uns espais amples per a passejar. A l'avinguda es veuen

1930 ca

303.034.22

IMATGES / Placa de vidre / Negatiu



una avinguda de paris

Una barca propera a la platja de Sa Caleta i les roques al seu davant.

1940 ca

500.025.080

IMATGES / digital / Digital



Una barca apropant-se a Sa Caleta

Una de les aules del Col·legi Immaculada Concepció, amb els pupitres a primer terme i al fons un armari

1930 ca

304.001.17

IMATGES / Pel·lícula / Negatiu



una de les aules del col·legi immaculada concepció

FONS PATRIMONIALS

510 MARTÍNEZ - PLANAS

000 SS 510.000.700

700 IMATGES / / /

CONTINGUT

ANYS / TIPOL. DOCUM.

ST

FOTO

Una de les aules del Col·legi Immaculada Concepció, amb els pupitres de les alumnes en primer terme i al

1930 ca

304.001.20

IMATGES / Pel·lícula / Negatiu



una de les aules del col·legi immaculada concepció

Una de les classes del Col·legi Immaculada Concepció, amb les alumnes assegudes en els pupitres. Porten

1930 ca

303.007.17

IMATGES / Placa de vidre / Negatiu



una de les classes del col·legi immaculada concepció

Una de les pàgines d'una Concòrdia de Barcelona, que són edicions diverses de la Farmacopea vigents al

1930 ca

319.008.002

IMATGES / Placa de vidre / Negatiu



pàgina d'una concòrdia de barcelona

Una de les pàgines del llibre de farmàcia "Pharmacopoea Hispana", que és un catàleg

1920 ca

319.006.17

IMATGES / Placa de vidre / Negatiu



una de les pàgines del llibre de farmàcia "Pharmacopoea

Una de les portes de la muralla d'Àvila. En total hi ha nou portes i en cadascuna hi ha un palau medieval que

1920 ca

304.002.001

IMATGES / Placa de vidre / Negatiu



una de les portes de la muralla d'àvila

Una de les primeres fotografies del Passeig, amb els arbres encara petits i la platja només amb barques de

1910 ca

304.007.12

IMATGES / Pel·lícula / Negatiu



passeig de mossèn jacint verdaguer

Una de les primeres vistes conegudes de Lloret. Cap el centre, a l'esquerra es veu l'antiga Torre de Defensa;

1881

500.025.059

IMATGES / digital / Digital



Vista parcial de Lloret

Una de les torres medievals del recinte de la Vila Vella de Tossa de Mar, a sobre d'una roca i propera a

1920 ca

319.015.26

IMATGES / Pel·lícula / Negatiu



vila vella de tossa de mar

Una màquina traient la sorra arran de l'Ajuntament a causa del temporal 2001.

2001 ca

326.032.040

IMATGES / Paper fotogràfic / Positiu



Temporal de l'11 de novembre de 2001

FONS PATRIMONIALS

510 MARTÍNEZ - PLANAS

000 SS 510.000.700

700 IMATGES / / /

CONTINGUT

ANYS / TIPOL. DOCUM.

ST

FOTO

Una palmera i el mar entrant cap a ella, en el temporal 2001.

2001 ca

326.032.030

IMATGES / Paper fotogràfic / Positiu

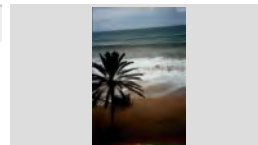

Temporal de l'11 de novembre de 2001

Una part del jardí de la casa de la família de Laguardia a Miraflores. Es veuen uns arbres i un tancat,

1910 ca

304.004.24

IMATGES / Pel·lícula / Negatiu

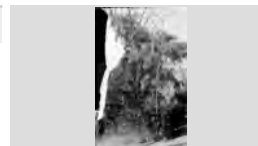

una part del jardí de la casa de camp de la família de

Una part del jardí de la casa de la família de Laguardia a Miraflores. Es veuen uns arbres i un tancat,

1910 ca

304.012.38

IMATGES / Paper fotogràfic / Negatiu



una part del jardí de la família de laguardia a miraflores

Una part dels jardins de La Granja de San Ildefonso, a Segovia, plens de fonts, verdor i flors.

1920 ca

304.001.59

IMATGES / Pel·lícula / Negatiu



jardins de la granja de san ildefonso, a segovia

Una part dels jardins del sanatori o Torre Campderà, on es pot veure un camí flanquejat per arbres i una

1920 ca

304.001.26

IMATGES / Pel·lícula / Negatiu



una part dels jardins del sanatori o torre campderà

Una tartana al davant de l'Hotel de Santa Cristina, amb una parella amb l'equipatge als peus.

1920 ca

303.037.32

IMATGES / Pel·lícula / Negatiu



tartana a l'hotel de santa cristina

Una tartana al davant de l'Hotel de Santa Cristina, amb estadants que hi arriben i el fotògraf, a mà esquerra, que

1920 ca

303.037.33

IMATGES / Pel·lícula / Negatiu



una tartana al davant de l'hotel de santa cristina

Unes falgueres que han crescut formant un grup enmig del bosc.

1910 ca

304.004.12

IMATGES / Pel·lícula / Negatiu

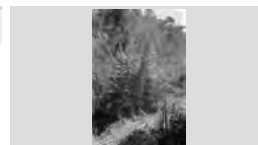

falgueres enmig del bosc

Unes parelles a la Plaça d' Espanya en el ball de plaça. Hi ha gent a tot el voltant que s'ho mira i també des dels

1920 ca

319.011.18

IMATGES / Placa de vidre / Negatiu



ball de plaça

FONS PATRIMONIALS

510 MARTÍNEZ - PLANAS

000

SS 510.000.700

700 IMATGES / / /

CONTINGUT

ANYS / TIPOL. DOCUM.

ST

FOTO

Vaixell de grans dimensions al mar, però proper al port de Barcelona, envoltat en la imatge d'altres petits

1930 ca

303.033.36

IMATGES / Placa de vidre / Negatiu



gran vaixell al port de barcelona

Vaixell de guerra a les costes de Lloret de Mar. En primer terme uns grans blocs de pedra que podrien ser

1936 ca

304.009.15

IMATGES / Pel·lícula / Negatiu



vaixell de guerra a les costes de lloret de mar

Vaixell de guerra a les costes de Lloret de Mar. En primer terme uns grans blocs de pedra que podrien ser

1936 ca

304.014.12

IMATGES / Paper fotogràfic / Negatiu



vaixell de guerra a les costes de lloret de mar

Vaixell guardacostes al mig del mar i mariners al seu interior. Hi ha lloretencs que han pujat a visitar-lo. Al

1915 ca

303.010.001

IMATGES / Placa de vidre / Negatiu



vaixell guardacostes i mariners a lloret de mar

Vaixell guardacostes al mig del mar i mariners al seu interior. Hi ha lloretencs que han pujat a visitar-lo. Al

1915 ca

500.025.267

IMATGES / digital / digital



Vaixell guardacostes a Lloret de Mar

Vaixell tipus "dingui" i tres stieujants, el pare i dos fills. El vaixell està avarat a la platja.

1950 ca

500.025.336

IMATGES / digital / digital

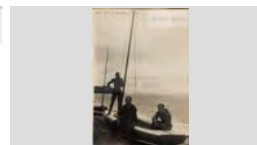

Tres nois a dalt del vaixell "dingui"

Vehicles a la Plaça d'Espanya davant de Cal Drapaire. Nombrós grup de gent a dalt d'una jardinera.

1940 ca

500.025.342

IMATGES / digital / digital



Benedicció de vehicles

Vehicles, bicicletes i jardineres a la Plaça d'Espanya durant la benedicció de vehicles per Sant Cristòfol.

1935 ca

500.025.340

IMATGES / digital / digital

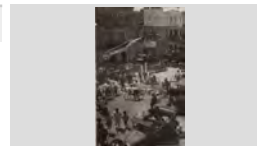

Benedicció de vehicles per Sant Cristòfol

Verdaguer, Jacint. 03 Postal vista exterior diürna passeig Verdaguer des de Can Garriga.

1925 ca

066.174.001

IMATGES / CARTOLINA / POSTAL

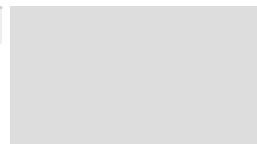

FONS	PATRIMONIALS		
510	MARTÍNEZ - PLANAS		
000		SS	510.000.700
700	IMATGES / / /		

CONTINGUT	ANYS / TIPOL. DOCUM.	ST	FOTO
Verdaguer, Jacint. 04 Postal vista exterior diürna passeig Verdaguer des de Casa Vila.	1925 ca IMATGES / CARTOLINA / POSTAL	066.174.001	
Verdaguer, Jacint. 05 Retall de fotografia amb vista exterior diürna de medalló de Mossèn Cinto a monument	1920 ca IMATGES / CARTOLINA / FOTOGRAFIA	066.174.001	
Verdaguer, Jacint. 06 Fotografia vista exterior diürna monument Àngel amb una nena asseguda a la base.	1920 IMATGES / PAPER / FOTOGRAFIA	066.174.001	
Verdaguer, Jacint. 07 Fotografia de plafó dedicat a Mossèn Cinto que s'havia de col·locar al passeig.	1920 IMATGES / PAPER / FOTOGRAFIA	066.174.001	
Viata general de Lloret de Mar des d'un xalet de Can Macià. En primer terme, uns pins.	1950 ca IMATGES / Paper fotogràfic / Positiu	326.031.015	
Vista general de Lloret de Mar			
Viata general de Lloret de Mar des de Sa Caleta, en un nivell més superior.	1997 IMATGES / Paper fotogràfic / Positiu	326.032.018	
Vista general de Lloret de Mar			
Vila vella de Tossa de Mar, amb una impressionant torre de guaita medieval en primer terme -es Codolar o torre	1930 ca IMATGES / Placa de vidre / Negatiu	302.020.001	
vila vella de tossa de mar			
Vila Vella de Tossa de Mar, on es poden veure les restes de les torres de defensa i les muralles que	1920 ca IMATGES / Placa de vidre / Negatiu	319.014.07	
vila vella de tossa de mar			
Vila Vella de Tossa de Mar, on es poden veure les restes de les torres de defensa i les muralles que	1920 ca IMATGES / PAPER / FOTOGRAFIA	319.021.10	
vila vella de tossa de mar			

FONS PATRIMONIALS

510 MARTÍNEZ - PLANAS

000

SS 510.000.700

700 IMATGES / / /

CONTINGUT

ANYS / TIPOL. DOCUM.

ST

FOTO

Villa Agustina, al Barri de Venècia, propietat d'Agustí Cabanyes, que en aquells moments estava entrant pel

1940 ca

302.039.002

IMATGES / Placa de vidre / Negatiu



villa agustina, al barri venècia

Vinguda d'un militar franquista d'alt rang sense identificar a Lloret de Mar en la diada de Santa Eulàlia.

1940 ca

500.025.149

IMATGES / digital / digital

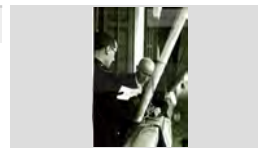

Vinguda d'un militar franquista a Lloret de Mar

Visita a Lloret de personalitats polítiques de Solidaritat Catalana. Es pot veure la gent al seu voltant, i ells

1906

500.025.104

IMATGES / digital / Digital



Visita a Lloret de personalitats polítiques de Solidaritat

Visita d'un membre no identificat d'alt rang de Falange a Lloret. Parla amb altres personalitats polítiques.

1940 ca

500.025.148

IMATGES / FITXER DIGITAL / FOTOGRAFIA

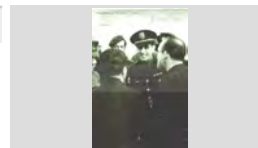

Visita de Francesco Ragonesi, arquebisbe de Myra i nunci apostòlic a Espanya, acompanyat per altres

1918

302.032.22

IMATGES / Placa de vidre / Negatiu



Visita de Francesco Ragonesi, arquebisbe de Myra i nunci apostòlic a Espanya, acompanyat per un altre

1918

302.032.23

IMATGES / Placa de vidre / Negatiu



Visita de Francesco Ragonesi, arquebisbe de Myra i nunci apostòlic a Espanya, acompanyat per un altre

1918

302.032.24

IMATGES / Placa de vidre / Negatiu

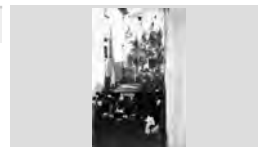

Visita de les monges carmelites a les monges franceses, anomenat Col·legi Immaculada Concepció. Es veu un

1930 ca

302.004.03

IMATGES / Placa de vidre / Negatiu



retrat de la visita de les monges carmelites al col·legi de

Visita de quatre bisbes a les obres de remodelació de l'església parroquial de Sant Romà i construcció de la

1914

302.032.17

IMATGES / Placa de vidre / Negatiu



FONS PATRIMONIALS

510 MARTÍNEZ - PLANAS

000

SS 510.000.700

700 IMATGES / / /

CONTINGUT

ANYS / TIPOL. DOCUM.

ST

FOTO

Visita de quatre bisbes a les obres de remodelació de l'església parroquial de Sant Romà i construcció de la

1914

302.032.18

IMATGES / Placa de vidre / Negatiu



Visita de quatre bisbes a les obres de remodelació de l'església parroquial de Sant Romà i construcció de la

1914

302.032.20

IMATGES / Placa de vidre / Negatiu



Visita de quatre bisbes a les obres de remodelació de l'església parroquial de Sant Romà i construcció de la

1914

302.032.21

IMATGES / Placa de vidre / Negatiu



Visita efectuada per les monges carmelites al Col·legi dels maristes, anomenat Nostra Senyora de Loreto. Es

1930 ca

302.004.002

IMATGES / Placa de vidre / Negatiu



monges carmelites al col·legi dels maristes

Visita Francesc Mas Oliver, bisbe Girona. Es veu una concentració de gent acompanyant i observant el

1916

302.034.14

IMATGES / Placa de vidre / Negatiu



Visita Francesc Mas Oliver, bisbe Girona. Es veu una concentració de gent acompanyant i observant el

1916

302.034.22

IMATGES / Placa de vidre / Negatiu



Visita pastoral dels bisbes de Barcelona, Enric Reig Casanova, Girona, Francesc Mas Oliver, Solsona,

1916

302.033.15

IMATGES / Placa de vidre / Negatiu



Visita pastoral dels bisbes de Barcelona, Enric Reig Casanova, Girona, Francesc Mas Oliver, Solsona,

1916

319.020.11

IMATGES / Paper fotogràfic / Negatiu



Visita pastoral dels bisbes de Barcelona, Enric Reig Casanova, Girona, Francesc Mas Oliver, Solsona,
A l'esquerra, el segon nen vestit de negre es Antonio Bancells Puig, nascut al 1903.

1916

302.032.19

IMATGES / Placa de vidre / Negatiu



FONS PATRIMONIALS

510 MARTÍNEZ - PLANAS

000

SS 510.000.700

700 IMATGES / / /

CONTINGUT

ANYS / TIPOL. DOCUM.

ST

FOTO

Vista d'un grup d'automòbils i un autocar per a la benedicció de vehicles a la festa de Sant Cristòfol a la A la part inferior dreta es reconeix a la Maria Fontrodona Xifrò acompanyada pels seus

1920 ca

303.017.09

IMATGES / Placa de vidre / Negatiu



Vista d'uns pescadors de canya asseguts a les roques a la zona dels vivers de llagostes i cabres de Sot des

1915 ca

303.017.15

IMATGES / Placa de vidre / Negatiu



vivers de llagostes i cabres al sot des burros

Vista de Fenals, on es divisa tota la platja.

1930 ca

302.031.03

IMATGES / Placa de vidre / Negatiu



paisatge de marina

Vista de l'aigua que portava la Riera durant una inundació. Es veuen barques avarades al passeig de la

1916

303.016.27

IMATGES / Placa de vidre / Negatiu



inundacions a la riera

Vista de l'aigua que portava la Riera durant una inundació. Es veuen barques avarades al passeig de la

1916

326.031.027

IMATGES / Paper fotogràfic / Positiu



La Riera inundada

Vista de la desembocadura de la Riera al mar a causa d'una inundació. Es veuen nens, la casa més alta que és

1910 ca

303.039.29

IMATGES / Pel·lícula / Negatiu



inundacions de la riera

Vista de la desembocadura de la Riera al mar a causa d'una inundació. Es veuen nens, la casa més alta que és

1910 ca

317.004.068

IMATGES / Paper fotogràfic / Positiu

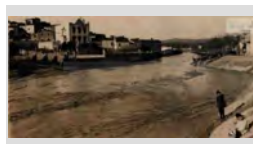

Efectes d'un temporal

Vista de la façana modernista de l'església de Sant Romà.

1930 ca

303.016.06

IMATGES / Placa de vidre / Negatiu

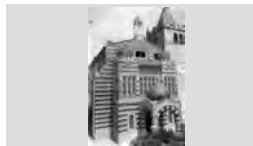

façana principal de l'església de sant romà

Vista de la façana modernista de l'església parroquial de Sant Romà. A mà esquerra l'edifici de la rectoria i les

1930 ca

303.030.19

IMATGES / Placa de vidre / Negatiu



vista de la façana de l'església i de les escoles

FONS PATRIMONIALS

510 MARTÍNEZ - PLANAS

000 SS 510.000.700

700 IMATGES / / /

CONTINGUT

ANYS / TIPOL. DOCUM.

ST

FOTO

Vista de la façana modernista en obres de l'església de Sant Romà.

1930 ca

303.016.13

IMATGES / Placa de vidre / Negatiu

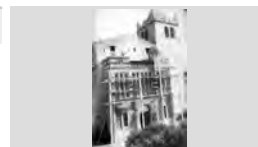

façana principal de l'església de sant romà

Vista de la platja de Canyelles entre els artístics pins que surten en la imatge.

1940 ca

326.031.050

IMATGES / Paper fotogràfic / Positiu

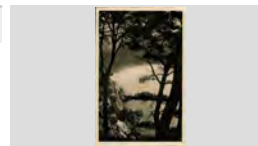

Platja de Canyelles

Vista de la platja de Canyelles entre els artístics pins que surten en la imatge.

1950 ca

304.011.15

IMATGES / Paper fotogràfic / Negatiu

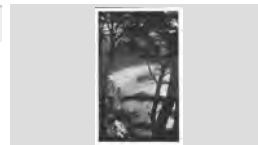

platja de canyelles entre els pins

Vista de la platja de Fenals. Es veuen camps conreats amb vinyes i la torreta de l'aigua, pintada de rosa. Al

1920 ca

319.008.11

IMATGES / Placa de vidre / Negatiu



platja de fenals

Vista de la platja de Fenals. Es veuen camps conreats amb vinyes i la torreta de l'aigua, pintada de rosa. Al

1920 ca

319.018.002

IMATGES / Paper fotogràfic / Negatiu



vista de la platja de fenals

Vista de la platja de Lloret des del Passeig de mossèn Jacint Verdaguer, amb barques de pescadors avarades

1920 ca

303.017.16

IMATGES / Placa de vidre / Negatiu



barques a la platja de lloret

Vista de la població de Lloret de Mar des d'un bosc enturonat i situat en una zona llunyana. En primer terme,

1930 ca

319.011.09

IMATGES / Placa de vidre / Negatiu



vista de lloret des d'un bosc llunyà

Vista de la zona rocosa d'Es Frares, en un dia de mar en calma.

1950 ca

304.011.09

IMATGES / Paper fotogràfic / Negatiu



paisatge de marina amb es frares

Vista de les muntanyes que envolten Lloret de Mar, on es pot veure la part més alta, anomenada Roca Grossa.

1950 ca

304.004.05

IMATGES / Pel·lícula / Negatiu



les muntanyes de lloret

FONS PATRIMONIALS

510 MARTÍNEZ - PLANAS

000

SS 510.000.700

700 IMATGES / / /

CONTINGUT

ANYS / TIPOL. DOCUM.

ST

FOTO

Vista de les obres per a la construcció dels jardins de Santa Clotilde.

1925 ca

303.017.08

IMATGES / Placa de vidre /
Negatiu



construcció dels jardins de santa clotilde

Vista de Sa Caleta amb el camí que hi porta i la característica roca Es Vano.

1960 ca

304.014.001

IMATGES / Paper fotogràfic /
Negatiu



sa caleta i es vano

Vista de Sa Caleta amb el camí que hi porta i la característica roca Es Vano.

1960 ca

304.014.002

IMATGES / Paper fotogràfic /
Negatiu



sa caleta i es vano

Vista del carrer de la Torre, avui Cervantes, i la Plaça de la Torre anegat d'aigua. Hi ha persones a les voreres

1920

326.031.025

IMATGES / Paper fotogràfic /
Positiu



Inundacions del temporal de Llevant de 1920

Vista del carrer de la Torre, avui Cervantes, i la Plaça de la Torre anegat d'aigua. Hi ha persones a les voreres

1920 ca

303.017.001

IMATGES / Placa de vidre /
Negatiu



inundació al carrer de la torre

Vista del carrer Santa Cristina anegat d'aigua.

1916

326.031.026

IMATGES / Paper fotogràfic /
Positiu



Carrer de Santa Cristina inundat

Vista del carrer Santa Cristina anegat d'aigua.

1926

303.017.03

IMATGES / Placa de vidre /
Negatiu



inundacions al carrer de santa cristina

Vista del castell de Lloret de Mar des del darrere. Es veu la vegetació i els pins, a primer terme.

1940 ca

302.006.20

IMATGES / Placa de vidre /
Negatiu



vista des del darrere del castell d'en plaja

Vista del llit de la riera de Montbarbat amb nens que hi juguen. Es veu el pont de la carretera i el cementiri. La nena del cabell fosc és Joana Giral Martí.

1910 ca

303.017.002

IMATGES / Placa de vidre /
Negatiu



FONS PATRIMONIALS

510 MARTÍNEZ - PLANAS

000

SS 510.000.700

700 IMATGES / / /

CONTINGUT

ANYS / TIPOL. DOCUM.

ST

FOTO

Vista del passeig amb palmeres i platans i també el xiringuito d'en Gual. En el mar hi ha una cursa de

1925 ca

303.037.11

IMATGES / Pel·lícula / Negatiu



platja i passeig de mossèn Jacint verdaguer

Vista del passeig central costat esquerre del Cementiri modernista de Lloret de Mar, sobresortint el panteó

1910 ca

302.019.18

IMATGES / Placa de vidre / Negatiu



vista del passeig central costat esquerre del cementiri

Vista del Passeig de mossèn Jacint Verdaguer tot engalanat i amb gran concurrència de gent en motiu de

1910 ca

326.031.019

IMATGES / Paper fotogràfic / Positiu



Passeig de mossèn Jacint Verdaguer en la Festa Major

Vista del Passeig Jacint Verdaguer. Al fons es pot veure la Casa de la Vila i la platja.

1930 ca

500.025.353

IMATGES / digital / digital



Passeig de mossèn Cinto

Vista del Passeig Verdaguer. Al fons Can Garriga i el turó de Can Macià.

1930 ca

500.025.354

IMATGES / digital / digital



Passeig de mossèn Cinto

Vista del pati i les escoles parroquials, d'estil modernista, amb nens que hi juguen. Es pot veure

1930 ca

304.001.24

IMATGES / Pel·lícula / Negatiu



escoles parroquials

Vista des de l'Ajuntament dels danys ocasionats a la platja de Lloret de Mar. S'observa el passeig amb

1916 ca

303.016.19

IMATGES / Placa de vidre / Negatiu



l'acció del temporal

Vista des de l'interior de la platja de Fenals. Es veuen camps conreats amb pagesos treballant, vinyes, alguns

1930 ca

319.008.09

IMATGES / Placa de vidre / Negatiu



platja de fenals

Vista des de l'interior de la platja de Fenals. Es veuen camps conreats amb vinyes i alguns masos i també la

1930 ca

304.011.03

IMATGES / Paper fotogràfic / Negatiu



platja de fenals

FONS PATRIMONIALS

510 MARTÍNEZ - PLANAS

000

SS 510.000.700

700 IMATGES / / /

CONTINGUT

ANYS / TIPOL. DOCUM.

ST

FOTO

Vista des de l'interior de la platja de Fenals. Es veuen camps conreats amb vinyes, alguns masos com Can

1935 ca

303.016.001

IMATGES / Placa de vidre / Negatiu



platja de fenals

Vista des de l'interior de la platja de Fenals. Es veuen camps conreats amb vinyes, alguns masos com Can

1935 ca

304.011.04

IMATGES / Paper fotogràfic / Negatiu



fenals des de can coll de n'horta

Vista des de l'interior de la platja de Fenals. Es veuen camps conreats amb vinyes, Can Castanyé, Can Garcia

1935 ca

303.039.002

IMATGES / Pel·lícula / Negatiu



platja de fenals

Vista des dels jardins de Can Roviralta, actualment de Santa Clotilde. Les persones que hi ha són membres de

1930 ca

302.024.16

IMATGES / Placa de vidre / Negatiu



jardins de can roviralta

Vista exterior diürna

1965 ca

320.019.024

Façana Farmàcia Passapera Àngel Martínez a carrer Sant Salvador, ara Emili Martínez Passapera.

IMATGES / PAPER / REPORTATGE

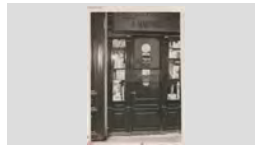

Vista exterior diürna

1945 ca

320.019.026

Façana Farmàcia Passapera o Martínez a carrer Sant Salvador, ara Emili Martínez Passapera.

IMATGES / PAPER / FOTOGRAFIA

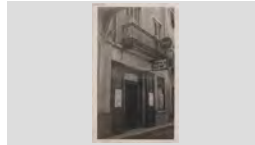

Vista exterior diürna

1930 ca

320.019.027

Façanes cases carrer Sant Salvador, ara Emili Martínez Passapera. S'hi veu farmàcia; conjunt de postals.

IMATGES / PAPER / REPORTATGE

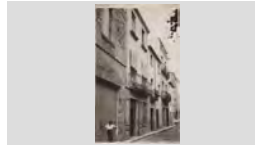

Vista exterior diürna

1970 ca

320.019.015

Nucli urbà de Lloret des de Roca Grossa.

IMATGES / PAPER / FOTOGRAFIA

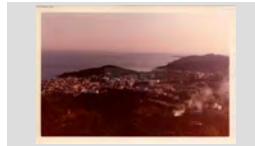

Vista exterior diürna

1975 ca

320.019.016







Platja de Lloret plena de banyistes a estiu.

IMATGES / PAPER / FOTOGRAFIA

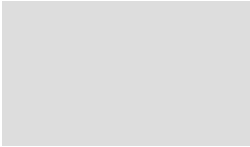

FONS PATRIMONIALS

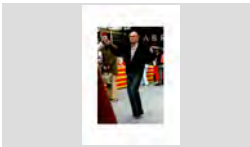
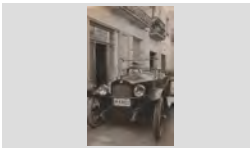
510	MARTÍNEZ - PLANAS		
000		SS	510.000.700
700	IMATGES / / /		

CONTINGUT	ANYS / TIPOL. DOCUM.	ST	FOTO
Vista exterior diürna de la celebració de la Mare de Déu d' Agost o Assumpció amb actuació de l' Orfeó de Cassà Imatge publicada a la revista <i>La Il·lustració Catalana</i> de Barcelona 24/08/1913, any XI, n. 553, p. 5.	1913 IMATGES / VIDRE / FOTOGRAFIA	319.009.002	
Vista exterior diürna excursió o vacances a L' Alguer, Sardenya, Itàlia; població marítima; plafó ceràmic rajola Negatiu.	1965 ca IMATGES / PLÀSTIC / REPORTATGE	305.007.039	
Vista exterior diürna excursió o vacances. S'hi veu camell, una gran creu, homes amb xilaba, un castell. Negatiu.	1970 ca IMATGES / PLÀSTIC / FOTOGRAFIA	305.007.034	
Vista exterior diürna Farmàcia Martínez Passapera i carrers Sant Salvador, ara Emili Martínez Passapera, i Negatiu acetat. Presenta efecte mirall i esgrogueïment.	1930 ca IMATGES / PLÀSTIC / REPORTATGE	305.007.037	
Vista exterior diürna retrat grup candidatura Convergència i Unió CiU a eleccions municipals posant Diapositiva.	1987 IMATGES / PLÀSTIC / REPORTATGE	305.007.036	
Vista exterior diürna. Àngel Martínez de Laguardia ballant sardanes per la Diada de Sant Jordi a plaça Església.	2000 IMATGES / PAPER / FOTOGRAFIA	317.024.012	
Vista exterior diürna. Automòbil matrícula M 6855 amb xofer estacionat a carrer Sant Salvador, davant Farmàcia Martínez. Dins	1925 ca IMATGES / CARTOLINA / POSTAL	320.019.021	
Vista exterior diürna. Automòbil matrícula M 6855 amb xofer estacionat a carrer Sant Salvador, davant Farmàcia Martínez. Dins	1925 ca IMATGES / PAPER / FOTOGRAFIA	317.024.011	
Vista exterior diürna. Façana Farmàcia Passapera o Martínez a carrer Sant Salvador, ara Emili Martínez Passapera.	1999 IMATGES / PAPER / FOTOGRAFIA	320.019.028	

FONS PATRIMONIALS

510 MARTÍNEZ - PLANAS

000

SS 510.000.700

700 IMATGES / / /

CONTINGUT

ANYS / TIPOL. DOCUM.

ST

FOTO

Vista general de Lloret de Mar al fons, i en primer terme les roques anomenades com "Sa casa de ses

1925 ca

303.037.42

IMATGES / Pel·lícula / Negatiu



vista general de lloret de mar

Vista general de Lloret de Mar des de Can Santacana. Es pot veure també el castell de Sant Joan en la

1920 ca

303.037.06

IMATGES / Pel·lícula / Negatiu



vista general de lloret de mar des de can santacana

Vista general de Lloret de Mar en una imatge antiga on esncara es pot veure el castell de Sant Joan dempeus i

1920 ca

303.037.05

IMATGES / Pel·lícula / Negatiu



vista general de lloret de mar

Vista general del Passeig de mossèn Jacint Verdaguer, amb les façanes de les cases i els arbres i palmeres en

1915 ca

302.036.26

IMATGES / Placa de vidre / Negatiu



passeig de mossèn jacint verdaguer

Vista general d'un poble d'interior sense identificar. En primer terme, un petit camí i uns camps sembrats.

1920 ca

303.031.07

IMATGES / Placa de vidre / Negatiu



vista general d'un poble d'interior

Vista general d'un poble d'interior sense identificar. En primer terme, uns camps sense sembrat.

1920 ca

303.031.05

IMATGES / Placa de vidre / Negatiu



vista general d'un poble d'interior

Vista general d'un poble de muntanya de la zona de Madrid. Podria ser Miraflores.

1930 ca

302.024.09

IMATGES / Placa de vidre / Negatiu



poble de muntanya de la zona de madrid

Vista general d'un poble petit d'interior sense identificar. Es pot veure l'església parroquial amb el seu campanar

1920 ca

303.031.03

IMATGES / Placa de vidre / Negatiu



un poble d'interior

Vista general d'un poblet de muntanya, amb un riu a primer terme.

1930 ca

302.015.23

IMATGES / Placa de vidre / Negatiu



vista general d'un poblet de muntanya

FONS PATRIMONIALS

510 MARTÍNEZ - PLANAS

000

SS 510.000.700

700 IMATGES / / /

CONTINGUT

ANYS / TIPOL. DOCUM.

ST

FOTO

Vista general d'una casa particular

1910 ca

303.025.04

IMATGES / Placa de vidre /
Negatiu



vista general d'una casa particular envoltada de jardins i

Vista general d'una casa particular envoltada de vegetació a la zona de Castella.

1910

303.025.05

IMATGES / Placa de vidre /
Negatiu



vista general d'una casa particular envoltada de

Vista general d'una població sense identificar. Sembla que es veu el mar a l'horitzó.

1920 ca

303.031.001

IMATGES / Placa de vidre /
Negatiu



vista general d'una població

Vista general de Granada, amb alguns edificis d'estil islàmic, com la Torre de la Vela de l'Alcazaba, que es

1920 ca

304.002.49

IMATGES / Pel·lícula / Negatiu



vista general de granada

Vista general de Granada, amb alguns edificis d'estil islàmic, com la Torre de la Vela de l'Alcazaba, que es

1920 ca

304.013.43

IMATGES / Paper fotogràfic /
Negatiu



vista general de granada

Vista general de l'escorxador municipal, envoltat d'arbres i de natura.

1930 ca

302.011.20

IMATGES / Placa de vidre /
Negatiu



escorxador municipal

Vista general de l'església parroquial de Sant Romà, després de les obres de reforma modernista.

1916 ca.

066.213.115

IMATGES / /

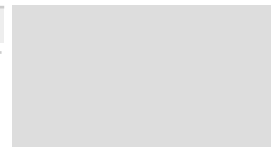

Vista general de la ciutat de Granada des d'un balcó, sembla en un dia de pluja.

1920 ca

304.002.44

IMATGES / Pel·lícula / Negatiu



vista general de granada

Vista general de la ciutat de Granada des d'un balcó, sembla en un dia de pluja.

1920 ca

304.013.47

IMATGES / Paper fotogràfic /
Negatiu



vista general de granada

FONS PATRIMONIALS

510 MARTÍNEZ - PLANAS

000

SS 510.000.700

700 IMATGES / / /

CONTINGUT

ANYS / TIPOL. DOCUM.

ST

FOTO

Vista general de la platja de Canyelles vista des de Can Juncadella.

1930 ca

302.016.21

IMATGES / Placa de vidre / Negatiu



vista general de la platja de canyelles

Vista general de la platja de Canyelles, amb la impressionant bellesa de les roques i les muntanyes

1930 ca

326.031.046

IMATGES / Paper fotogràfic / Positiu



Vista general de la Platja de Canyelles

Vista general de la platja de Canyelles, amb la impressionant bellesa de les roques i les muntanyes

1930 circa

303.018.10

IMATGES / Placa de vidre / Negatiu



platja de canyelles -abans juncadella-

Vista general de la platja i les roques de Canyelles, vistes des d'un nivell superior.

1948

500.025.084

IMATGES / digital / Digital



Roques de Canyelles

Vista general de la població d'Aragó anomenada Orihuela del Tremedal, província d'Osca.

1920 ca

326.033.035

IMATGES / Paper fotogràfic / Positiu



Vista general d'Orihuela del Tremedal, a Terol

Vista general de la població de l'Escala, al fons, amb uns pins i unes terres de conreu en primer terme.

1920 ca

304.003.33

IMATGES / Pel·lícula / Negatiu



vista general d'una població sense identificar

Vista general de la població de Miraflores -pel que consta en la capsa que contenia la placa-, a la província

1930 ca

302.037.16

IMATGES / Placa de vidre / Negatiu



vista general de miraflores

Vista general de la població de Miraflores, a Madrid.

1930 ca

302.037.17

IMATGES / Placa de vidre / Negatiu



vista general de miraflores

Vista general de la població de Miraflores, a Madrid. En primer terme la població, i al fons les muntanyes de la

1910 ca

304.004.46

IMATGES / Pel·lícula / Negatiu



vista general de la població de miraflores, a madrid

FONS PATRIMONIALS

510 MARTÍNEZ - PLANAS

000

SS 510.000.700

700 IMATGES / / /

CONTINGUT**ANYS / TIPOL. DOCUM.****ST****FOTO**

Vista general de Lloret de Mar vista des del sanatori.
Es distingeixen varies cases destacades de la

1930 ca

302.003.05IMATGES / Placa de vidre /
Negatiu

vista general de lloret de mar

Vista general de Lloret de Mar al fons, i en primer terme
Sot des burros i Es Rompents.

1920 ca

303.001.26IMATGES / Placa de vidre /
Negatiu

vista general de lloret de mar i sot des burros

Vista general de Lloret de Mar al fons, i en primer terme
Sot des burros.

1920 ca

303.001.25IMATGES / Placa de vidre /
Negatiu

vista general de lloret de mar i sot des burros

Vista general de Lloret de Mar amb el Cavall Bernat a
primer terme. Imatge des de La Mongoda.

1920 ca

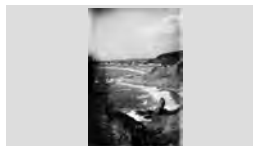
303.001.24IMATGES / Placa de vidre /
Negatiu

vista general de lloret de mar

Vista general de Lloret de Mar amb la platja de Sa
Caleta i Es Vano en primer terme. Més enllà, la població

1950 ca

304.010.06IMATGES / Paper fotogràfic /
Negatiu

vista general de lloret de mar

Vista general de Lloret de Mar amb Sa Carabera en
primer terme.

1950 ca

304.007.31

IMATGES / Pel·lícula / Negatiu



vista general de lloret de mar

Vista general de Lloret de Mar amb Sa Carabera en
primer terme. Es veuen alguns banyistes a les roques.

1950 ca

304.010.21IMATGES / Paper fotogràfic /
Negatiu

vista general de lloret de mar

Vista general de Lloret de Mar des d' Es Vano, a Sa
Caleta.

1945 ca

303.003.15IMATGES / Placa de vidre /
Negatiu

vista general de lloret de mar

Vista general de Lloret de Mar des d'es Frares. En
primer terme, els pins que creixen en aquest indret.

1930

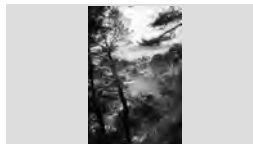
303.003.001IMATGES / Placa de vidre /
Negatiu

vista general de lloret de mar des d'es frares

FONS PATRIMONIALS

510 MARTÍNEZ - PLANAS

000

SS 510.000.700

700 IMATGES / / /

CONTINGUT

ANYS / TIPOL. DOCUM.

ST

FOTO

Vista general de Lloret de Mar des d'un turó que permet que es visualitzi tota la costa i la població. En primer

1900 ca

305.006.12

IMATGES / Pel·lícula / Negatiu



vista general de lloret de mar

Vista general de Lloret de Mar des d'un xalet de Can Macià. A l'esquerra i a primer terme, Can Macià.

1945 ca

303.030.13

IMATGES / Placa de vidre / Negatiu



vista general de lloret de mar

Vista general de Lloret de Mar des d'un xalet de Can Macià. A l'esquerra i a primer terme, Can Macià.

1945 ca

304.010.002

IMATGES / Paper fotogràfic / Negatiu



vista general de lloret de mar

Vista general de Lloret de Mar des d'un xalet de Can Macià. A l'esquerra i a primer terme, Can Macià.

1950 ca

326.031.014

IMATGES / Paper fotogràfic / Positiu



Vista general de Lloret de Mar

Vista general de Lloret de Mar des d'un xalet de Can Macià. En primer terme es pot veure Es racó d'en

1945 ca

303.030.09

IMATGES / Placa de vidre / Negatiu



vista general de lloret de mar

Vista general de Lloret de Mar des d'un xalet de Can Macià. Es poden veure els primers xalets d'aquesta

1930 ca

303.030.12

IMATGES / Placa de vidre / Negatiu



vista general de lloret de mar des d'un xalet de can

Vista general de Lloret de Mar des d'un xalet de Can Macià. Es poden veure els primers xalets d'aquesta

1950 ca

304.010.10

IMATGES / Paper fotogràfic / Negatiu



vista general de lloret de mar i del barri de venècia

Vista general de Lloret de Mar des d'un xalet de Can Macià. Es pot veure la barana de la terrassa on es divisa

1950 ca

304.007.37

IMATGES / Pel·lícula / Negatiu

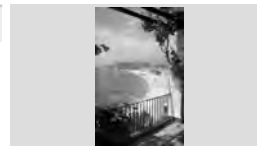

vista general de lloret de mar

Vista general de Lloret de Mar des d'un xalet de Can Macià. S'observa que manca un tros de passeig per un

1950 ca

326.031.013

IMATGES / Paper fotogràfic / Positiu



Vista general de Lloret de Mar

FONS PATRIMONIALS

510 MARTÍNEZ - PLANAS

000

SS 510.000.700

700 IMATGES / / /

CONTINGUT

ANYS / TIPOL. DOCUM.

ST

FOTO

Vista general de Lloret de Mar des d'una zona entoronada i boscosa del sanatori. Es pot veure tota la

1920 ca

319.018.07

IMATGES / Paper fotogràfic / Negatiu



vista general de lloret de mar

Vista general de Lloret de Mar des d'una zona entoronada i boscosa propera. Es pot veure tota la costa

1910 ca

319.016.24

IMATGES / Pel·lícula / Negatiu



vista general de lloret de mar

Vista general de Lloret de Mar des de Can Macià. A dalt del turó, Cal Sr. Esteve.

1950 ca

303.037.08

IMATGES / Pel·lícula / Negatiu



vista general de lloret de mar des de can macià

Vista general de Lloret de Mar des de dalt de La Mongoda. Es poden distingir diversos indrets, com la

1940ca

303.003.27

IMATGES / Placa de vidre / Negatiu



vista general de lloret de mar

Vista general de Lloret de Mar des de La Mongoda.

1920 ca

303.001.23

IMATGES / Placa de vidre / Negatiu



vista general de lloret de mar

Vista general de Lloret de Mar des de La Mongoda. En primer terme, un home assegut a les roques amb un

1920 ca

303.002.05

IMATGES / Placa de vidre / Negatiu



vista general de lloret de mar des de la mongoda

Vista general de Lloret de Mar des de la pujada d'en Macià. Es veu una extensa zona de platja amb les

1930 ca

303.037.001

IMATGES / Pel·lícula / Negatiu



vista general de lloret de mar

Vista general de Lloret de Mar des de La Riera. Es poden veure barques de vela. En primer terme, uns

1920 ca

303.037.07

IMATGES / Pel·lícula / Negatiu



vista general de lloret de mar des de la riera

Vista general de Lloret de Mar des de La Riera. Es poden veure barques de vela. En primer terme, uns

1920 ca

317.004.060

IMATGES / Paper fotogràfic / Positiu



Efectes d'un temporal

FONS PATRIMONIALS

510 MARTÍNEZ - PLANAS

000 SS 510.000.700

700 IMATGES / / /

CONTINGUT

ANYS / TIPOL. DOCUM.

ST

FOTO

Vista general de Lloret de Mar des de la urbanització de Can Macià, amb dos pins a primer terme que deixen

1945 ca

303.029.16

IMATGES / Placa de vidre / Negatiu



vista general de lloret de mar des de la urbanització de

Vista general de Lloret de Mar des de la urbanització de Can Macià.

1930 ca

302.037.12

IMATGES / Placa de vidre / Negatiu



vista general de lloret de mar

Vista general de Lloret de Mar des de la zona de Can Macià.

1930 ca

303.010.20

IMATGES / Placa de vidre / Negatiu



vista general de lloret de mar

Vista general de Lloret de Mar des de la zona de Sa Carabera.

1950 ca

303.010.26

IMATGES / Placa de vidre / Negatiu



vista general de lloret de mar des de sa carabera

Vista general de Lloret de Mar des de la zona de Sa Carabera.

1950 ca

303.010.27

IMATGES / Placa de vidre / Negatiu



vista general de lloret de mar des de la zona de sa

Vista general de Lloret de Mar des de la zona del Castell d'en Plaja. Es pot veure en primer terme la vegetació del

1930 ca

319.012.03

IMATGES / Placa de vidre / Negatiu



vista general de lloret de mar des del turó rodó

Vista general de Lloret de Mar des de les escales del Castell d'en Plaja. Es pot veure Es Vano i Sa Caleta.

1950 ca

304.010.07

IMATGES / Paper fotogràfic / Negatiu



vista general de Lloret de mar

Vista general de Lloret de Mar des de les roques de sota del Castell d'en Plaja, abans des Frares.

1910 ca

303.002.08

IMATGES / Placa de vidre / Negatiu



vista general de lloret de mar des de les roques abans

Vista general de Lloret de Mar des de Sa Caleta

1920 ca

303.001.28

IMATGES / Placa de vidre / Negatiu

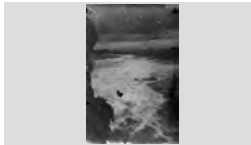

vista general de lloret de mar des de sa caleta

FONS PATRIMONIALS

510 MARTÍNEZ - PLANAS

000

SS 510.000.700

700 IMATGES / / /

CONTINGUT

ANYS / TIPOL. DOCUM.

ST

FOTO

Vista general de Lloret de Mar des de Sa Caleta

1950 ca

303.038.001

IMATGES / Pel·lícula / Negatiu



Vista general de Lloret de Mar des de Sa Caleta, amb La Nyerra.

1920 ca

303.001.14

IMATGES / Placa de vidre / Negatiu



vista general de lloret de mar des de sa caleta

Vista general de Lloret de Mar des de Sa Caleta, en una posta de sol.

1930 ca

303.007.26

IMATGES / Placa de vidre / Negatiu



vista general de lloret de mar des de la zona de can

Vista general de Lloret de Mar des de Sa Caleta.

1930 ca

303.018.03

IMATGES / Placa de vidre / Negatiu

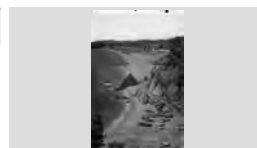

vista general de lloret de mar

Vista general de Lloret de Mar des de Sa Caleta. En primer terme, el mar en un dia de calma.

1920 ca

303.002.002

IMATGES / Placa de vidre / Negatiu



vista general de lloret de mar

Vista general de Lloret de Mar des de Sa Caleta. En primer terme, el mar xocant contra les roques.

1920 ca

303.015.002

IMATGES / Placa de vidre / Negatiu



vista general de lloret de mar des de sa caleta

Vista general de Lloret de Mar des de Sa Caleta. En primer terme, les roques i el mar.

1920 ca

303.002.04

IMATGES / Placa de vidre / Negatiu



vista general de lloret de mar des de sa caleta

Vista general de Lloret de Mar des de Sa Caleta. Es distingeix Can Clos i l'escorxadó.

1920 ca

303.001.20

IMATGES / Placa de vidre / Negatiu



vista general de lloret de mar des de sa caleta

Vista general de Lloret de Mar des de Sa Caleta. Es poden veure també barques avarades a la platja.

1940 ca

303.030.18

IMATGES / Placa de vidre / Negatiu



vista general de lloret de mar

FONS PATRIMONIALS

510 MARTÍNEZ - PLANAS

000

SS 510.000.700

700 IMATGES / / /

CONTINGUT

ANYS / TIPOL. DOCUM.

ST

FOTO

Vista general de Lloret de Mar des de Sa Caleta. Es pot veure dos homes mig estirats a la sorra amb unes xarxes

1930 ca

303.037.03

IMATGES / Pel·lícula / Negatiu



vista general de lloret de mar des de sa caleta

Vista general de Lloret de Mar des de Sa Caleta. Es pot veure la platja de Lloret, Sa Caleta i els avets que es

1920 ca

303.018.04

IMATGES / Placa de vidre / Negatiu



vista general de lloret de mar

Vista general de Lloret de Mar des de Sa Caleta. Es pot veure la roca anomenada Es Vano, que sobresurt

1930 ca

303.037.43

IMATGES / Pel·lícula / Negatiu



vista general de lloret de mar des de sa caleta

Vista general de Lloret de Mar des de Sa Caleta. Es pot veure una àmplia zona de platja i una filera de palmeres

1945 ca

304.010.05

IMATGES / Paper fotogràfic / Negatiu



vista general de lloret de mar

Vista general de Lloret de Mar des de Sa Caleta. Es veu en la llunyania les cases que donen a la platja.

1930 ca

303.037.04

IMATGES / Pel·lícula / Negatiu



vista gneral de lloret de mar

Vista general de Lloret de Mar des de Sa Caleta. També es pot veure el camí de Sa Caleta en la imatge.

1950 ca

326.031.040

IMATGES / Paper fotogràfic / Positiu



Vista general de Lloret de Mar i Sa Caleta

Vista general de Lloret de mar des de Sa Caleta. També es pot veure el camí de Sa Caleta en la imatge.

1960 ca

304.010.08

IMATGES / Paper fotogràfic / Negatiu



vista general de lloret de mar

Vista general de Lloret de mar des de Sa Caleta. També es pot veure el camí de Sa Caleta en la imatge.

1960 ca

304.010.26

IMATGES / Paper fotogràfic / Negatiu



paisatge de marina amb sa caleta i es vano

Vista general de Lloret de Mar des de Sa Carabera en un dia d'estiu. Es pot veure unes noies amb banyador

1930 ca

303.030.10

IMATGES / Placa de vidre / Negatiu



vista general de lloret de mar des de sa carabera

FONS PATRIMONIALS

510 MARTÍNEZ - PLANAS

000

SS 510.000.700

700 IMATGES / / /

CONTINGUT

ANYS / TIPOL. DOCUM.

ST

FOTO

Vista general de Lloret de Mar des de Sa Carabera en un dia de mar en calma.

1920 ca

305.006.07

IMATGES / Placa de vidre / Negatiu



vista general de lloret de mar

Vista general de Lloret de Mar des de Sa Carabera. En primer terme es poden veure les roques d'aquella zona i

1930 ca

303.010.25

IMATGES / Placa de vidre / Negatiu



vista general de lloret de mar des de sa carabera

Vista general de Lloret de Mar des de Sa Carabera. En primer terme es poden veure les roques, i al fons els

1955 ca

319.016.29

IMATGES / Pel·lícula / Negatiu



vista general de lloret de mar DES DE SA CARABERA

Vista general de Lloret de Mar des de Sa Carabera. En primer terme es poden veure les roques, i al fons els

1955 ca

319.018.18

IMATGES / Paper fotogràfic / Negatiu



vista general de lloret de mar

Vista general de Lloret de Mar des de Sa Carabera. En primer terme es veuen les roques i al fons la població,

1950 ca

305.007.15

IMATGES / Pel·lícula / Negatiu



vista general de lloret de mar des de sa carabera

Vista general de Lloret de Mar des de Sa Carabera. En primer terme, el mar.

1920 ca

303.002.06

IMATGES / Placa de vidre / Negatiu



vista general de lloret de mar des de sa carabera

Vista general de Lloret de Mar des de Sa Carabera. Es mostra una bona perspectiva del mar, principalment.

1930 ca

305.006.14

IMATGES / Pel·lícula / Negatiu



vista general de lloret de mar des de sa carabera

Vista general de Lloret de Mar des de Sa Carabera. Es poden veure les roques en primer terme, i al fons les

1950 ca

305.007.14

IMATGES / Pel·lícula / Negatiu



vista general de lloret de mar des de sa carabera

Vista general de Lloret de Mar des de Sa Carabera. es pot veure tota la costa i les cases que donen al mar.

1950 ca

305.007.14

IMATGES / Pel·lícula / Negatiu



vista general de lloret de mar des de sa carabera

FONS PATRIMONIALS

510 MARTÍNEZ - PLANAS

000 SS 510.000.700

700 IMATGES / / /

CONTINGUT

ANYS / TIPOL. DOCUM.

ST

FOTO

Vista general de Lloret de Mar des de Sot des Burros, amb diversos banyistes en les roques i nedant al mig del

1950 ca

303.011.08

IMATGES / Placa de vidre / Negatiu



vista general de lloret de mar des de sot des burros

Vista general de Lloret de Mar des de Sot des Burros, amb diversos banyistes en les roques i nedant al mig del

1950 ca

304.011.16

IMATGES / Paper fotogràfic / Negatiu



banyistes a sa carabera

Vista general de Lloret de Mar des de sota el castell d'en Plaja. En primer terme, Es Vano.

1950 ca

303.010.22

IMATGES / Placa de vidre / Negatiu



vista general de lloret de mar des de sota del castell

Vista general de Lloret de Mar des del camí de ronda de Sa Caleta. En la imatge es pot veure el Castell d'en

1960 ca

303.038.05

IMATGES / Pel·lícula / Negatiu

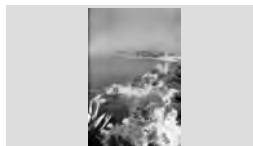

vista general de lloret de mar

Vista general de Lloret de Mar des del Castell d'en Plaja en un dia d'estiu.

1945 ca

303.029.14

IMATGES / Placa de vidre / Negatiu



vista general de lloret de mar

Vista general de Lloret de Mar des del Castell d'en Plaja en un dia d'estiu.

1945 ca

304.010.04

IMATGES / Paper fotogràfic / Negatiu



vista general de lloret de mar

Vista general de Lloret de Mar des del Castell d'en Plaja. Es poden distingir perfectament els emplaçaments

1960 ca

303.029.13

IMATGES / Placa de vidre / Negatiu



vista general de lloret de mar des del castell d'en plaja

Vista general de Lloret de Mar des del Castell d'en Plaja. Es poden distingir perfectament els emplaçaments

1960 ca

304.010.03

IMATGES / Paper fotogràfic / Negatiu



vista general de lloret de mar

Vista general de Lloret de Mar des del Castell d'en Plaja. Es pot veure Es Vano en primer terme.

1950 ca

303.038.002

IMATGES / Pel·lícula / Negatiu



vista general de lloret de mar des del castell

FONS PATRIMONIALS

510 MARTÍNEZ - PLANAS

000

SS 510.000.700

700 IMATGES / / /

CONTINGUT

ANYS / TIPOL. DOCUM.

ST

FOTO

Vista general de Lloret de Mar des del Castell d'en Plaja.
Es pot veure un gran pi des d'on ha estat tirada la

1950 ca

303.038.06

IMATGES / Pel·lícula / Negatiu



vista general de lloret de mar des del castell d'en plaja

Vista general de Lloret de Mar des del Castell. Es pot
veure en primer terme la gran roca punxeguda de Es

1940 ca

303.037.39

IMATGES / Pel·lícula / Negatiu



vista general de lloret de mar des del castell

Vista general de Lloret de Mar des del cementiri, amb
els seus horts i camps envoltant la població. En primer

1920 ca

326.031.039

IMATGES / Paper fotogràfic /
Positiu



Vista general de Lloret de Mar

Vista general de Lloret de Mar des del sanatori, amb uns
camps de conreu en primer terme, i al fons la població.

1920 ca

303.002.001

IMATGES / Placa de vidre /
Negatiu



vista general de lloret de mar des del sanatori

Vista general de Lloret de Mar des del Sot des Burros,
en un dia d'estiu amb banyistes.

1940 ca

303.029.09

IMATGES / Placa de vidre /
Negatiu



vista general de lloret de mar

Vista general de Lloret de Mar des del Sot des Burros.
Es pot distingir alguns edificis, entre ells Can Garriga

1945 ca

303.003.13

IMATGES / Placa de vidre /
Negatiu



vista general de lloret de mar

Vista general de Lloret de Mar des del Sud-Oest. En
primer terme les roques de Sa Carabera i més enllà la

1950 ca

304.010.09

IMATGES / Paper fotogràfic /
Negatiu



vista general de lloret de mar

Vista general de Lloret de Mar des del Turó Rodó. Es
pot veure aquest turó amb la seva part superior

1920 ca

303.038.20

IMATGES / Pel·lícula / Negatiu



vista general de lloret de mar des del turó rodó

Vista general de Lloret de Mar des del Turó Rodó. Es
pot veure perfectament tots els edificis que donen a la

1949 ca

303.011.20

IMATGES / Placa de vidre /
Negatiu



vista general de lloret de mar

FONS PATRIMONIALS

510 MARTÍNEZ - PLANAS

000

SS 510.000.700

700 IMATGES / / /

CONTINGUT

ANYS / TIPOL. DOCUM.

ST

FOTO

Vista general de Lloret de Mar des del xalet del Dr. Adler, el qual es pot observar a la dreta de la imatge

1930

302.010.23

IMATGES / Placa de vidre / Negatiu



vista general de Lloret de Mar des del xalet del dr. Adler

Vista general de Lloret de Mar després d'una tempesta que va provocar que l'aigua de mar arribés pràcticament

1950 ca

303.014.20

IMATGES / Placa de vidre / Negatiu



vista general de lloret de mar després d'una tempesta

Vista general de Lloret de Mar després del temporal de 1947. Es poden veure els edificis que donen al mar,

1947

303.039.16

IMATGES / Pel·lícula / Negatiu



vista general de lloret de mar després del temporal de

Vista general de Lloret de Mar en un dia d'estiu, vist des de la zona del Sot des Burros.

1940 ca

303.029.10

IMATGES / Placa de vidre / Negatiu



vista general de lloret de mar des del sot des burros

Vista general de Lloret de Mar en un dia d'estiu. Es pot veure un grup de gent prenent el sol al costat d'una

1930 ca

303.038.04

IMATGES / Pel·lícula / Negatiu



vista general de lloret de mar

Vista general de Lloret de Mar en un dia de nevada, vist des del Barri de Venècia. Al fons, el castell de Sant

1920 ca

302.006.28

IMATGES / Placa de vidre / Negatiu



vista general de lloret de mar des del barri de venècia

Vista general de Lloret de Mar en un dia de nevada. Fotografia agafada des del Castell d'en Plaja.

1930 ca

302.010.10

IMATGES / Placa de vidre / Negatiu



vista general de lloret de mar

Vista general de Lloret de Mar en un dia de tempesta, on es veu la zona de Sa Carabera amb fort onatge.

1916 ca

303.014.07

IMATGES / Placa de vidre / Negatiu



vista general de lloret de mar

Vista general de Lloret de Mar en un dia de tempesta, on es veuen les immenses ones arribant fins a la costa.

1920 ca

303.014.23

IMATGES / Placa de vidre / Negatiu



vista general de lloret de mar en un dia de tempesta

FONS PATRIMONIALS

510 MARTÍNEZ - PLANAS

000

SS 510.000.700

700 IMATGES / / /

CONTINGUT

ANYS / TIPOL. DOCUM.

ST

FOTO

Vista general de Lloret de Mar en un dia de temporal.
Imatge presa des de lluny, des de la zona del sanatori.

1915 ca

303.013.04

IMATGES / Placa de vidre /
Negatiu



lloret de mar en un dia de temporal

Vista general de Lloret de Mar en un dia de temporal.
Imatge presa des de lluny, des de la zona del sanatori.

1940 ca

317.004.058

IMATGES / Paper fotogràfic /
Positiu

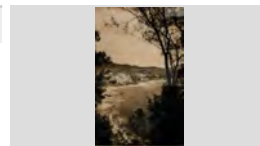

Efectes d'un temporal

Vista general de Lloret de Mar en una artística fotografia
emmarcada enmig d'arbres.

1920 ca

303.036.001

IMATGES / Placa de vidre /
Negatiu



vista general de lloret de mar

Vista general de Lloret de Mar i la seva platja en un dia
de temporal. La imatge ha estat presa des de la zona

1950 ca

303.014.17

IMATGES / Placa de vidre /
Negatiu



vista general de lloret de mar en un dia de temporal

Vista general de Lloret de Mar on es veu la platja en
primer terme i la població després. Es distingeixen

1948 ca

302.002.11

IMATGES / Placa de vidre /
Negatiu



vista general de lloret de mar

Vista general de Lloret de Mar possiblement des d'una
avioneta. Es veu en primer terme les roques d'Es Frares

1950 ca

304.010.001

IMATGES / Paper fotogràfic /
Negatiu

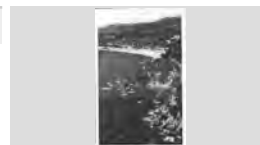

vista general de lloret de mar

Vista general de Lloret de Mar que mostra en primer
terme Sa Carabera. Es pot veure l'Ajuntament i algunes

1920 ca

319.020.13

IMATGES / Paper fotogràfic /
Negatiu



vista general de lloret de mar

Vista general de Lloret de Mar que mostra en primer
terme Sa Carabera. Es pot veure l'Ajuntament i algunes

1930 ca

302.003.04

IMATGES / Placa de vidre /
Negatiu



vista general de lloret de mar

Vista general de Lloret de Mar vist des d'un xalet de Can
Macià. A primer terme es pot veure el terrat d'aquest

1950 ca

303.029.21

IMATGES / Placa de vidre /
Negatiu



vista general de lloret de mar des d'un xalet de can

FONS PATRIMONIALS

510 MARTÍNEZ - PLANAS

000

SS 510.000.700

700 IMATGES / / /

CONTINGUT

ANYS / TIPOL. DOCUM.

ST

FOTO

Vista general de Lloret de Mar vist des d'un xalet de Can Macià. A primer terme es pot veure el terrat d'aquest

1950 ca

326.031.012

IMATGES / Paper fotogràfic / Positiu



Vista general de Lloret de Mar

Vista general de Lloret de Mar vist des d'un xalet no identificat.

1950 ca

302.021.03

IMATGES / Placa de vidre / Negatiu

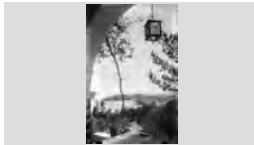

vista general de lloret de mar des d'un xalet

Vista general de Lloret de Mar vist des de l'Era d'en Coll, darrere del Castell d'en Plaja.

1960 ca

303.030.08

IMATGES / Placa de vidre / Negatiu



vista general de lloret de mar des de l'era d'en coll

Vista general de Lloret de Mar vist des de la llunyania. A primer terme, un pi jove que deixa entreveure el

1950 ca

302.016.16

IMATGES / Placa de vidre / Negatiu



vista general de lloret de mar

Vista general de Lloret de Mar vist des de la zona del darrere del Castell d'en Plaja. A primer terme, un pi d'un

1940 ca

303.030.001

IMATGES / Placa de vidre / Negatiu

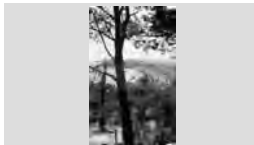

vista general de lloret de mar des del darrere del castell

Vista general de Lloret de Mar vist des de la zona del Turó Rodó, darrere el castell d'en Plaja.

1930 ca

302.037.13

IMATGES / Placa de vidre / Negatiu



vista general de lloret de mar

Vista general de Lloret de Mar vist des de Sa Caleta.

1920 ca

303.001.19

IMATGES / Placa de vidre / Negatiu



vista general de lloret de mar vist des de sa caleta

Vista general de Lloret de Mar vist des de Sa Carabera en un dia de mar en calma.

1920 ca

304.009.13

IMATGES / Pel·lícula / Negatiu



vista general de lloret de mar

Vista general de Lloret de Mar vist des de Sa Carabera. Es veuen xarxes esteses a la platja.

1920 ca

303.002.03

IMATGES / Placa de vidre / Negatiu



vista general de lloret de mar des de sa carabera

FONS PATRIMONIALS

510 MARTÍNEZ - PLANAS

000

SS 510.000.700

700 IMATGES / / /

CONTINGUT

ANYS / TIPOL. DOCUM.

ST

FOTO

Vista general de Lloret de Mar vist des del Bon Repòs.
Hi ha unes alzines en primer terme que embelleixen la

1925 ca

304.007.34

IMATGES / Pel·lícula / Negatiu



vista general de lloret de mar

Vista general de Lloret de Mar vist des del Castell d'en
Plaja.

1920 ca

303.003.03

IMATGES / Placa de vidre /
Negatiu



vista general de lloret de mar

Vista general de Lloret de Mar vist des del Castell d'en
Plaja. Es distingeixen perfectament tots els edificis del

1950 ca

304.010.28

IMATGES / Paper fotogràfic /
Negatiu



vista general de lloret de mar

Vista general de Lloret de Mar vist des del Turó Rodó

1920 ca

302.037.15

IMATGES / Placa de vidre /
Negatiu



vista general de lloret de mar des del turó rodó

Vista general de Lloret de Mar vist des del Turó Rodó, el
qual es pot veure en primer terme.

1925 ca

303.003.06

IMATGES / Placa de vidre /
Negatiu



vista general de lloret de mar

Vista general de Lloret de Mar vist des del Turó Rodó.
També es pot veure Cal Sr. Esteve .

1950 ca

304.007.33

IMATGES / Pel·lícula / Negatiu



vista general de lloret de mar

Vista general de Lloret de Mar vista des de Sa
Carabera.

1920 ca

303.001.18

IMATGES / Placa de vidre /
Negatiu



vista general de lloret de mar des de sa carabera

Vista general de Lloret de Mar, agafant tota la població i
tota la zona de la costa.

1920 ca

305.006.08

IMATGES / Placa de vidre /
Negatiu

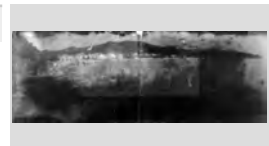

vista general de lloret de mar

Vista general de Lloret de Mar, amb a Cal Sr. Esteve a
la part més alta. Es poden veure les cases i el mar.

1950 ca

303.037.002

IMATGES / Pel·lícula / Negatiu



vista general de lloret de mar

FONS PATRIMONIALS

510 MARTÍNEZ - PLANAS

000

SS 510.000.700

700 IMATGES / / /

CONTINGUT

ANYS / TIPOL. DOCUM.

ST

FOTO

Vista general de Lloret de Mar, amb algunes casetes de banyistes i gent a la sorra.

1900 ca

319.014.19

IMATGES / Placa de vidre / Negatiu



vista general de lloret de mar

Vista general de Lloret de Mar, amb algunes casetes de banyistes i gent a la sorra.

1920 ca

326.031.044

IMATGES / Paper fotogràfic / Positiu



Viata general de Lloret de Mar

Vista general de Lloret de Mar, amb el casc urbà de la població des de la Torre Campderà. En primer terme,

1920 ca

304.007.002

IMATGES / Pel·lícula / Negatiu



vista general de lloret de mar

Vista general de Lloret de Mar, amb el Turó Rodó en primer terme ple de conreu de vinya.

1910 ca

303.003.07

IMATGES / Placa de vidre / Negatiu



vista general de lloret de mar

Vista general de Lloret de Mar, amb els horts del Sanatori o Torre Campderà en primer terme. A la platja

1920 ca

304.007.04

IMATGES / Pel·lícula / Negatiu



vista general de lloret de mar

Vista general de Lloret de Mar, amb Es Vano en primer terme en una imatge presa des d'un nivell superior.

1940 ca

326.031.017

IMATGES / Paper fotogràfic / Positiu



Vista general de Lloret de Mar

Vista general de Lloret de Mar, amb la platja en primer terme. Es distingeixen molts edificis. Es veu etre altres

1948 ca

302.031.002

IMATGES / Placa de vidre / Negatiu



vista general de lloret de mar

Vista general de Lloret de Mar, amb la platja plena de banyistes en un dia d'estiu. Imatge feta des del sanatori

1950

303.003.11

IMATGES / Placa de vidre / Negatiu



vista general de lloret de mar

Vista general de Lloret de Mar, amb la població en primer terme i al fons les muntanyes.

1920 ca

302.003.07

IMATGES / Placa de vidre / Negatiu



vista general de lloret de mar

FONS PATRIMONIALS

510 MARTÍNEZ - PLANAS

000

SS 510.000.700

700 IMATGES / / /

CONTINGUT

ANYS / TIPOL. DOCUM.

ST

FOTO

Vista general de Lloret de Mar, amb la seva platja i els seus edificis vistos des de la llunyania.

1915 ca

303.036.002

IMATGES / Placa de vidre / Negatiu



vista general de lloret de mar

Vista general de Lloret de Mar, amb les cases i la platja, vist des del Barri de Venècia. En el passeig no hi ha

1950 ca

302.008.10

IMATGES / Placa de vidre / Negatiu



vista general de lloret de mar des del barri de venècia

Vista general de Lloret de Mar, amb les cases que donen al passeig però principalment la costa.

1920 ca

319.016.25

IMATGES / Pel·lícula / Negatiu



vista general de lloret de mar

Vista general de Lloret de Mar, amb les roques de Sa Carabera en primer terme. La roca de mà dreta

1925 ca

319.012.08

IMATGES / Placa de vidre / Negatiu



vista general de lloret de mar

Vista general de Lloret de Mar, amb les roques i el mar en primer terme.

1940 ca

302.016.18

IMATGES / Placa de vidre / Negatiu



vista general de lloret de mar

Vista general de Lloret de Mar, amb possiblement Can Macià, un dels xalets de la Urbanització de Can Macià,

1940 ca

303.003.26

IMATGES / Placa de vidre / Negatiu



vista general de lloret de mar

Vista general de Lloret de Mar, amb Sa Caleta en primer terme i la roca de Es Vano.

1950 ca

304.007.39

IMATGES / Pel·lícula / Negatiu

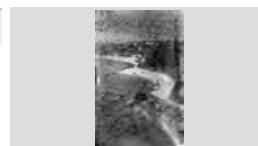

vista general de lloret de mar

Vista general de Lloret de Mar, amb Sa Carabera a primer terme, en un dia de tempesta.

1930 ca

302.007.08

IMATGES / Placa de vidre / Negatiu



vista general de lloret de mar

Vista general de Lloret de Mar, amb Sa Carabera a primer terme. Fotografia tirada des

1920 ca

303.010.21

IMATGES / Placa de vidre / Negatiu



vista general de lloret de mar

FONS PATRIMONIALS

510 MARTÍNEZ - PLANAS

000

SS 510.000.700

700 IMATGES / / /

CONTINGUT

ANYS / TIPOL. DOCUM.

ST

FOTO

Vista general de Lloret de Mar, amb tots els seus edificis i una panoràmica de la platja, amb algunes barques

1910 ca

319.014.24

IMATGES / Placa de vidre / Negatiu



vista general de lloret de mar

Vista general de Lloret de Mar, amb tots els seus edificis i una panoràmica de la platja, amb algunes barques

1920 circa

319.020.24

IMATGES / Paper fotogràfic / Negatiu



vista parcial de lloret de mar

Vista general de Lloret de Mar, des del sanatori. Es distingeixen algunes cases.

1940 ca

302.003.06

IMATGES / Placa de vidre / Negatiu



vista general de lloret de mar

Vista general de Lloret de Mar, destacant edificis coneguts com Can Conti o l'Ajuntament.

1950 ca

303.034.001

IMATGES / Placa de vidre / Negatiu



vista general de lloret de mar

Vista general de Lloret de Mar, en un dia de nevada. S'apreueien els edificis principals de la població.

1930 ca

302.007.16

IMATGES / Placa de vidre / Negatiu



vista general de lloret de mar

Vista general de Lloret de Mar, on es distingeix el camí antic que anava a Sa Caleta, l'antic escorxador, Can

1930 ca

302.003.09

IMATGES / Placa de vidre / Negatiu



vista general de lloret de mar

Vista general de Lloret de Mar, on es pot veure cal Senyor Esteve com a element més alt, dominant la

1950 ca

303.012.10

IMATGES / Placa de vidre / Negatiu



vista general de lloret de mar

Vista general de Lloret de Mar, on es veu entre altres el camp de fútbol i l'escorxador.

1930 ca

302.003.08

IMATGES / Placa de vidre / Negatiu



vista general de lloret de mar

Vista general de Lloret de Mar, que des de mar fins a muntanya mostra una imatge molt completa de la

1900 ca

305.006.13

IMATGES / Pel·lícula / Negatiu



vista general de lloret de mar

FONS PATRIMONIALS

510 MARTÍNEZ - PLANAS

000

SS 510.000.700

700 IMATGES / / /

CONTINGUT

ANYS / TIPOL. DOCUM.

ST

FOTO

Vista general de Lloret de Mar, tot distingint-se alguns edificis rellevants com Can Conti, el teatre, Can

1920 ca

303.001.27

IMATGES / Placa de vidre / Negatiu



vista general de lloret de mar

Vista general de Lloret de Mar, vist des de Sa Caleta. En primer terme, les roques de Sa Cadireta.

1930 ca

302.031.06

IMATGES / Placa de vidre / Negatiu



vista general de lloret de mar

Vista general de Lloret de Mar, vist des dels jardins Sanatori o Torre Campderà.

1930 ca

302.031.05

IMATGES / Placa de vidre / Negatiu



vista general de lloret de mar

Vista general de Lloret de Mar. En primer terme, la Roca d'en Maig, i uns nens fent gimnàs a la sorra, un d'ells a

1930 ca

303.037.44

IMATGES / Pel·lícula / Negatiu



vista general de lloret de mar

Vista general de Montserrat, amb els edificis, el monestir i les típiques muntanyes serrades al fons.

1930 ca

302.016.23

IMATGES / Placa de vidre / Negatiu



vista general de montserrat

Vista general de Palamós, amb el port en primer terme i la població en un segon.

1930 ca 1920 ca

319.011.20

IMATGES / Placa de vidre / Negatiu



vista general de palamós

Vista general de Sa Boadella, amb el mar a mà esquerra i les roques a la dreta. La imatge està presa des de la

1930 ca

303.038.53

IMATGES / Pel·lícula / Negatiu



vista general de sa boadella

Vista general de Sant Feliu de Guíxols, amb el mar i les roques a primer terme.

1930 ca

302.015.08

IMATGES / Placa de vidre / Negatiu



vista general de sant feliu de guixols

Vista general de Sant Pere del Bosc en el dia del seu Aplec. Es pot veure una multitud de gent emplenant la

1927

303.001.12

IMATGES / Placa de vidre / Negatiu



vista general de sant pere del bosc

FONS PATRIMONIALS

510 MARTÍNEZ - PLANAS

000

SS 510.000.700

700 IMATGES / / /

CONTINGUT

ANYS / TIPOL. DOCUM.

ST

FOTO

Vista general de Sant Pere del Bosc, amb diverses persones al davant del santuari, possiblement amb

1920 ca

302.040.03

IMATGES / Placa de vidre / Negatiu



vista general de sant pere del bosc

Vista general de Sant Pere del Bosc, amb el santuari, jardins i cases del costat. Sols hi ha la primera fase de

1910 ca

303.010.17

IMATGES / Placa de vidre / Negatiu



vista general de sant pere del bosc

Vista general de Sant Pere del Bosc, amb el santuari, jardins i cases del costat. Sols hi ha la primera fase de

1910 ca

304.007.22

IMATGES / Pel·lícula / Negatiu



santuari de sant pere del bosc

Vista general de Tossa de Mar des d'un turó llunyà. Es pot veure la Vila Vella amb els edificis antics, la població

1920 ca

319.014.04

IMATGES / Placa de vidre / Negatiu



vista general de tossa de mar

Vista general de Tossa de Mar des de la Vila Vella. Es poden veure les ruïnes del castell, i al fons la platja de

1920 ca

303.010.10

IMATGES / Placa de vidre / Negatiu



vista general de tossa de mar des de la vila vella

Vista general de Tossa de Mar des de les ruïnes de la vila vella, on es pot veure també una de les

1930 ca

303.010.11

IMATGES / Placa de vidre / Negatiu



vista general de tossa de mar des de les ruïnes de la vila

Vista general de Tossa de Mar des de les ruïnes de la vila vella. Destaquen les diverses torres de defensa i les

1930 ca

303.010.12

IMATGES / Placa de vidre / Negatiu



vista general de tossa de mar vista des de la vila vella

Vista general de Tossa de Mar des del seu castell, dins de la Vila Vella, abans de ser restaurat.

1920 ca

319.008.16

IMATGES / Placa de vidre / Negatiu



vista general de tossa de mar des del seu castell

Vista general de Tossa de Mar, amb el mar i les roques en primer terme i al fons la població, tot destacant la part

1920 ca

319.015.27

IMATGES / Pel·lícula / Negatiu



vista general de tossa de mar

FONS PATRIMONIALS

510	MARTÍNEZ - PLANAS		
000		SS	510.000.700
700	IMATGES / / /		

CONTINGUT	ANYS / TIPOL. DOCUM.	ST	FOTO
Vista general del castell de Manzanares el Real, isolat enmig del terreny pobre i sense vegetació de la zona.	1910 ca IMATGES / Placa de vidre / Negatiu	303.024.24	
vista general del castell de manzanares el real			
Vista general del cementiri modernista de Lloret de Mar vist des de Can Fornés, amb vinyes a primer terme.	1920 ca IMATGES / Placa de vidre / Negatiu	302.019.22	
vista general del cementiri modernista de lloret de mar			
Vista general del Monestir de Montserrat, el qual es troba situat enmig d'arrodonides i típiques muntanyes.	1920 ca IMATGES / Paper fotogràfic / Positiu	326.033.007	
Vista general del Monestir de Montserrat			
Vista general del monestir de Santa Maria del Paular, a la província de Madrid. En primer terme, un camp de	1910 ca IMATGES / Placa de vidre / Negatiu	303.024.10	
vista general del monestir de santa maria del paular, a			
Vista general del santuari de Sant Pere del Bosc, amb la façana de l'edifici envoltat de natura.	1930 ca IMATGES / Placa de vidre / Negatiu	302.025.06	
vista general del santuari de sant pere del bosc			
Vista general dels jardins del Sanatori o Torre Campderà, amb tota la bellesa de la vegetació.	1930 ca IMATGES / Placa de vidre / Negatiu	302.031.23	
vista general dels jardins del sanatori o torre campderà			
Vista interior de l'església de Sant Romà, on es veuen nombroses imatges: Sagrat Cor, Mare de Déu de la	1930 ca IMATGES / Placa de vidre / Negatiu	303.016.03	
interior de l'església de sant romà			
Vista interior diürna Farmàcia Passapera Àngel Martínez a carrer Sant Salvador, ara Emili Martínez Passapera.	1965 ca IMATGES / PAPER / REPORTATGE	320.019.025	
Vista interior diürna. Emili Martínez de Laguardia conversant amb un home a menjador de casa particular			
	1990 ca IMATGES / PAPER / FOTOGRAFIA	320.019.023	

FONS PATRIMONIALS

510 MARTÍNEZ - PLANAS

000

SS 510.000.700

700 IMATGES / / /

CONTINGUT

ANYS / TIPOL. DOCUM.

ST

FOTO

Vista interior retrat estudi un quart de cos de dos homes joves.
Negatiu. Presenta efecte mirall.

1930 ca

305.007.038

IMATGES / PLÀSTIC /
REPORTATGE



Vista interior retrat un quart cos Jordi Martínez Planas com a alcalde.
Negatiu.

1976

305.007.035

IMATGES / PLÀSTIC /
FOTOGRAFIA

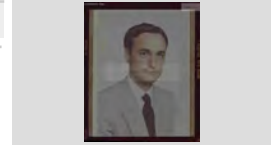

Vista panoràmica d'uns camps de Lloret, possiblement en una zona on es volia fer un camp de futbol. Sembla

1940 ca

500.025.214

IMATGES / digital / digital



Vista panoràmica d'uns camps de Lloret

Vista panoràmica de la Platja de Fenals i al fons algunes cases, com Can Roviralta, Can Garcia i Can Mercader.

1930 ca

302.010.04

IMATGES / Placa de vidre /
Negatiu



vista panoràmica de la platja de fenals

Vista panoràmica des del Palau d'Orient de Madrid, on es veu en un segon terme altres edificis en un nivell

1930 ca

302.018.12

IMATGES / Placa de vidre /
Negatiu



vista des del palau d'orient de madrid

Vista parcial d'un dels dormitoris del Sanatori o Torre Campderà, amb el seu llit, armari, calaixera i escriptori.

1930 ca

302.031.27

IMATGES / Placa de vidre /
Negatiu

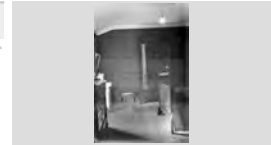

vista parcial d'un dormitori de la torre campderà o

Vista parcial d'un mas de Sant Martí de Llémana, amb un caminet en primer terme i un carro a una banda.

1926

302.014.002

IMATGES / Placa de vidre /
Negatiu



un mas de sant martí de llémana

Vista parcial d'un petit poble sense identificar. En primer terme, un camí amb uns pins.

1930 ca

303.033.05

IMATGES / Placa de vidre /
Negatiu



vista parcial d'un poble sense identificar

Vista parcial d'un petit poblet de muntanya, amb la seva església parroquial i algunes cases adossades al seu

1920 ca

303.031.08

IMATGES / Placa de vidre /
Negatiu



vista parcial d'un petit poblet d'interior

FONS PATRIMONIALS

510 MARTÍNEZ - PLANAS

000

SS 510.000.700

700 IMATGES / / /

CONTINGUT

ANYS / TIPOL. DOCUM.

ST

FOTO

Vista parcial d'un poblet de muntanya on es veu les cases penjades en ella, en un paisatge rocallós.

1930 ca

302.015.20

IMATGES / Placa de vidre / Negatiu



vista parcial d'un poblet de muntanya

Vista parcial d'un poblet de muntanya, amb l'església i el campanar com a parts més destacades.

1920 ca

303.031.09

IMATGES / Placa de vidre / Negatiu



vista parcial d'un poblet de muntanya

Vista parcial d'una població de la costa, amb les seves cases de pescadors prop de les roques. En primer

1920 ca

319.018.11

IMATGES / Paper fotogràfic / Negatiu



vista parcial d'una població de la costa

Vista parcial de Cala Banyes, vista des de la part superior de la cala.

1930 ca

302.018.16

IMATGES / Placa de vidre / Negatiu



paisatge de marina

Vista parcial de la ciutat de Granada des d'una estança de l'Alhambra. Es pot veure els dos arcs de ferradura

1920 ca

304.002.48

IMATGES / Pel·lícula / Negatiu

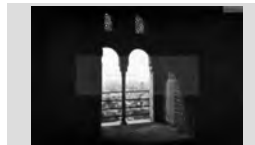

vista parcial de granada des d'una estança de

Vista parcial de la ciutat de Granada des d'una estança de l'Alhambra. Es pot veure els dos arcs de ferradura

1920 ca

304.013.46

IMATGES / Paper fotogràfic / Negatiu



vista parcial de granada des d'una estança de l'alhambra

Vista parcial de la façana d'una casa amb molta vegetació de plantes i flors en una escalinata que

1910 ca

303.025.001

IMATGES / Placa de vidre / Negatiu

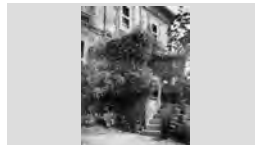

vista parcial de la façana d'una casa

Vista parcial de la part més antiga de Tossa de Mar, l'anomenada Vila Vella, amb les torres medievals

1930 ca

304.003.44

IMATGES / Pel·lícula / Negatiu



vista parcial de tossa de mar

Vista parcial de la platja de Canyelles, amb unes tendes a la sorra pels banyistes.

1930 ca

302.018.25

IMATGES / Placa de vidre / Negatiu



vista parcial de canyelles

FONS PATRIMONIALS

510 MARTÍNEZ - PLANAS

000

SS 510.000.700

700 IMATGES / / /

CONTINGUT

ANYS / TIPOL. DOCUM.

ST

FOTO

Vista parcial de la platja de Lloret de Mar després d'un temporal de garbí. Es veu el Passeig de mossèn Jacint

1920 ca

302.035.25

IMATGES / Placa de vidre / Negatiu



vista parcial de lloret de mar en un tempoiral

Vista parcial de la platja de Lloret de Mar després d'un temporal de garbí. Es veu el Passeig de mossèn Jacint

1920 ca

319.018.27

IMATGES / Paper fotogràfic / Negatiu



vista parcial de la platja de Lloret de mar

Vista parcial de la població de Lloret vista des d'un nivell superior, i també la seva platja. Sembla que és una

1940 ca

326.031.005

IMATGES / Paper fotogràfic / Positiu



Vista parcial de Lloret de Mar i la seva platja

Vista parcial de la població de Tossa de Mar, amb una de les torres medievals a primer terme, anomenada

1930 ca

302.015.07

IMATGES / Placa de vidre / Negatiu



vista parcial de tossa de mar

Vista parcial de la Rue de la Gare, a París, amb l'hotel que porta el seu nom, en un segon terme.

1930 ca

303.034.26

IMATGES / Placa de vidre / Negatiu



rue de la gare, a paris

Vista parcial de Lloret de Mar amb el Passeig de mossèn Jacint Verdaguer, els arbres del passeig i les

1930 ca

302.036.03

IMATGES / Placa de vidre / Negatiu



vista parcial de lloret de mar amb el passeig de mossèn

Vista parcial de Lloret de Mar amb el Passeig de mossèn Jacint Verdaguer, els arbres del passeig i les

1930 ca

319.019.03

IMATGES / Paper fotogràfic / Negatiu



vista parcial de lloret de mar

Vista parcial de Lloret de Mar amb les cases arran de platja. Es pot distingir Can Marlès, Casino Industrial i

1920 ca

303.002.07

IMATGES / Placa de vidre / Negatiu



vista parcial de lloret de mar

Vista parcial de Lloret de Mar amb les teulades i el campanar de l'església de Sant Romà a primer terme,

1930 ca

302.007.13

IMATGES / Placa de vidre / Negatiu



campanar de l'església parroquial de lloret de mar

FONS PATRIMONIALS

510 MARTÍNEZ - PLANAS

000 **SS** 510.000.700

700 IMATGES / / /

CONTINGUT

ANYS / TIPOL. DOCUM.

ST

FOTO

Vista parcial de Lloret de Mar amb Sa Carabera en primer terme en un dia de mar en calma.

1940 ca **303.038.16**

IMATGES / Pel·lícula / Negatiu



vista parcial de lloret de mar amb sa carabera

Vista parcial de Lloret de Mar des d'un terrat proper a l'església de Sant Romà, on podem veure el seu

1910 ca **500.025.039**

IMATGES / digital / Digital



Vista parcial de Lloret de Mar

Vista parcial de Lloret de Mar des de Can Gallissà, amb les teulades nevades. Es veu la Roca Grossa al fons.

1930 ca **302.006.26**

IMATGES / Placa de vidre / Negatiu



vista parcial de lloret de mar des de can gallissà

Vista parcial de Lloret de Mar des de Can Garriga, amb el Passeig de mossèn Jacint Verdaguer en el centre i

1940 ca **303.029.001**

IMATGES / Placa de vidre / Negatiu



vista parcial de lloret de mar

Vista parcial de Lloret de Mar des de l'Ajuntament, on es pot veure les façanes de les cases del passeig, barques

1915 ca **302.035.10**

IMATGES / Placa de vidre / Negatiu



vista parcial de lloret de mar des de l'ajuntament

Vista parcial de Lloret de Mar des de l'Ajuntament, on es pot veure les façanes de les cases del passeig, barques

1915 ca **319.019.13**

IMATGES / Paper fotogràfic / Negatiu



vista parcial de lloret de mar

Vista parcial de Lloret de Mar des de l'Ajuntament, on es veu el passeig i la platja, amb els xiringuitos Gual i El

1915 ca **302.035.05**

IMATGES / Placa de vidre / Negatiu



vista parcial de lloret de mar

Vista parcial de Lloret de Mar des de la costa, on s'hi poden veure unes estacades de fusta clavades per

1926 **317.004.082**

IMATGES / Paper fotogràfic / Positiu



Efectes d'un temporal

Vista parcial de Lloret de Mar des de la costa, on s'hi poden veure unes estacades de fusta clavades per

1930 ca **303.015.16**

IMATGES / Placa de vidre / Negatiu



vista parcial de lloret de mar

FONS PATRIMONIALS

510 MARTÍNEZ - PLANAS

000

SS 510.000.700

700 IMATGES / / /

CONTINGUT

ANYS / TIPOL. DOCUM.

ST

FOTO

Vista parcial de Lloret de Mar des de la zona de Can Macià, amb la platja i poble en la llunyania i més enllà

1920 ca

319.018.05

IMATGES / Paper fotogràfic / Negatiu



vista parcial de lloret de mar des del camí vell de tossa

Vista parcial de Lloret de Mar des de la zona de la Riera fins a la muntanya, al fons. Es veuen les cases d'aquella

1910 ca

319.014.23

IMATGES / Placa de vidre / Negatiu



vista parcial de lloret de mar

Vista parcial de Lloret de Mar des de les escales del Castell d'en Plaja, amb la roca d'Es Vano sobresortint.

1948 ca

303.037.61

IMATGES / Pel·lícula / Negatiu



vista parcial de looret de mar

Vista parcial de Lloret de Mar des de Sa Caleta, amb Es Vano a primer terme.

1920 ca

304.007.18

IMATGES / Pel·lícula / Negatiu



vista general de lloret de mar des de sa caleta

Vista parcial de Lloret de Mar des de Sa Caleta, en un dia de neu.

1940 ca

302.010.05

IMATGES / Placa de vidre / Negatiu



vista parcial de lloret de mar

Vista parcial de Lloret de Mar des de Sa Caleta. La roca més grossa és Es Vano, i al fons algunes cases de la

1917

302.010.09

IMATGES / Placa de vidre / Negatiu



Lloret de Mar : Barques a Es Vano i Sa Caleta. Es veu

Vista parcial de Lloret de Mar des de Sa Carabera, on es poden veure els estiuejants i les cases que donen al

1945 ca

319.016.27

IMATGES / Pel·lícula / Negatiu



vista parcial de lloret de mar

Vista parcial de Lloret de Mar des de Sa Carabera, on es pot veure en primer terme les roques d'aquesta zona

1920 ca

303.011.21

IMATGES / Placa de vidre / Negatiu



vista parcial de lloret de mar des de sa carabera

Vista parcial de Lloret de Mar des de sota del pont del Castell d'en Plaja. Es veu les dues grans roques, que

1940 ca

303.037.45

IMATGES / Pel·lícula / Negatiu

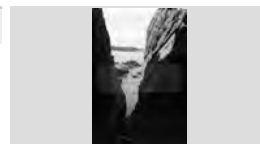

vista de lloret de mar des de sota del pont del castell d'en

FONS PATRIMONIALS

510 MARTÍNEZ - PLANAS

000 SS 510.000.700

700 IMATGES / / /

CONTINGUT

ANYS / TIPOL. DOCUM.

ST

FOTO

Vista parcial de Lloret de Mar des del Castell d'en Plaja. Hi ha alguns xalets de la Urbanització de Can Macià, en

1940 ca

303.012.11

IMATGES / Placa de vidre / Negatiu



vista parcial de lloret de mar

Vista parcial de Lloret de Mar des del passeig. Es veu encara a la platja barques de vela llatina i al passeig les

1925 ca

302.035.11

IMATGES / Placa de vidre / Negatiu



vista parcial de lloret de mar

Vista parcial de Lloret de Mar des del passeig. Es veu encara a la platja barques de vela llatina i al passeig les

1925 ca

319.019.12

IMATGES / Paper fotogràfic / Negatiu



passeig de mossèn jacint verdaguer

Vista parcial de Lloret de Mar des del pati de Can Garriga. Es pot veure el Passeig de mossèn Jacint

1920 ca

302.035.09

IMATGES / Placa de vidre / Negatiu



vista parcial de lloret de mar

Vista parcial de Lloret de Mar des del pati de Can Garriga. Es pot veure el Passeig de mossèn Jacint

1920 ca

319.019.24

IMATGES / Paper fotogràfic / Negatiu



vista parcial de lloret de mar

Vista parcial de Lloret de Mar des del pati de Can Garriga. Es pot veure el Passeig de mossèn Jacint

1920 ca

319.020.26

IMATGES / Paper fotogràfic / Negatiu



alguns patis del passeig

Vista parcial de Lloret de Mar des del Sanatori, on es veu en primer terme el terreny erm de la seva propietat i

1930 ca

319.016.28

IMATGES / Pel·lícula / Negatiu



vista parcial de lloret de mar des dels boscos del sanatori

Vista parcial de Lloret de Mar des del Sanatori, on es veu en primer terme els arbusts del seu jardí, que

1925 ca

319.016.26

IMATGES / Pel·lícula / Negatiu



vista parcial de lloret de mar des del sanatori

Vista parcial de Lloret de Mar des del Sanatori. En primer terme, els camps de Can Cadenera.

1930 ca

303.033.001

IMATGES / Placa de vidre / Negatiu



vista parcial de lloret de Mar des del sanatori

FONS PATRIMONIALS

510 MARTÍNEZ - PLANAS

000 SS 510.000.700

700 IMATGES / / /

CONTINGUT

ANYS / TIPOL. DOCUM.

ST

FOTO

Vista parcial de Lloret de Mar des del Sanatori. Es poden veure les façanes de les cases i en segon terme

1930 ca

303.033.002

IMATGES / Placa de vidre / Negatiu



vista parcial de lloret de mar des del sanatori

Vista parcial de Lloret de Mar des del Sot des Burros. Es poden distingir alguns edificis, com la casa egípcia,

1920 ca

303.002.09

IMATGES / Placa de vidre / Negatiu



vista parcial de lloret de mar des del sot des burros

Vista parcial de Lloret de Mar després de la tempesta, que va ocasionar desperfectes importants en els patis

1916 ca

303.013.23

IMATGES / Placa de vidre / Negatiu



vista parcial de lloret de mar després del temporal

Vista parcial de Lloret de Mar en la zona de la platja, en un dia de tempesta. Es veu un grup de persones mirant

1915

317.004.052

IMATGES / Paper fotogràfic / Positiu



Efectes d'un temporal

Vista parcial de Lloret de Mar en la zona de la platja, en un dia de tempesta. Es veu un grup de persones mirant

1920 ca

302.007.09

IMATGES / Placa de vidre / Negatiu



vista parcial de lloret de mar

Vista parcial de Lloret de Mar en un dia de nevada des del Passeig de mossèn Jacint Verdaguer, on es veu les

1920 ca

302.007.18

IMATGES / Placa de vidre / Negatiu



vista parcial de lloret de mar des del passeig de mossèn

Vista parcial de Lloret de Mar en un dia de nevada. A primer terme, les vinyes i al fons, la Roca Grossa

1930 ca

302.007.17

IMATGES / Placa de vidre / Negatiu



vista parcial de lloret de mar

Vista parcial de Lloret de Mar en una imatge de l'interior, amb els principals masos i carrers, entre ells Cal

1920 ca

500.025.092

IMATGES / digital / Digital



Vista parcial de Lloret de Mar

Vista parcial de Lloret de Mar i de les seves platges en un dia d'estiu amb alguns estiuejants i banyistes en

1940 ca

326.031.036

IMATGES / Paper fotogràfic / Positiu

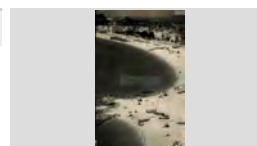

Platja de Sa Caleta i de Lloret

FONS PATRIMONIALS

510 MARTÍNEZ - PLANAS

000

SS 510.000.700

700 IMATGES / / /

CONTINGUT

ANYS / TIPOL. DOCUM.

ST

FOTO

Vista parcial de Lloret de Mar, amb diferents cases i xalets de la zona de Sa Caleta.

1960 ca

302.011.03

IMATGES / Placa de vidre / Negatiu



vista parcial de lloret de mar

Vista parcial de Lloret de Mar, amb el campanar a mà dreta i la resta de cases del seu voltant, entre elles Ca la

1920 ca

319.016.22

IMATGES / Pel·lícula / Negatiu



vista parcial de lloret de mar

Vista parcial de Lloret de Mar, amb el Passeig de mossèn Jacint Verdaguer i les palmeres en primer

1925 ca

302.036.12

IMATGES / Placa de vidre / Negatiu



passeig de mossèn jacint verdaguer

Vista parcial de Lloret de Mar, amb el Passeig de mossèn Jacint Verdaguer i les palmeres en primer

1925 ca

319.018.30

IMATGES / Paper fotogràfic / Negatiu



passeig de mossèn jacint verdaguer

Vista parcial de Lloret de Mar, amb el Turó de l'Estelat i Urbanització de les Abassinies. Es veu alguns indrets

1940 ca

302.024.13

IMATGES / Placa de vidre / Negatiu



vista parcial de lloret de mar

Vista parcial de Lloret de Mar, amb Es Frares, el Castell d'en Plaja i al fons la platja de Lloret.

1930 ca

302.021.002

IMATGES / Placa de vidre / Negatiu

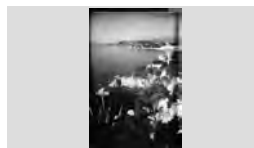

vista parcial de lloret de mar

Vista parcial de Lloret de Mar, amb la platja de Lloret i una barca en primer terme.

1930 ca

302.007.15

IMATGES / Placa de vidre / Negatiu



vista parcial de lloret de mar

Vista parcial de Lloret de Mar, amb la platja des de Sa Carabera i les cases, entre elles Can Conti i el "coro" on

1920 ca

302.029.26

IMATGES / Placa de vidre / Negatiu



vista parcial de lloret de mar

Vista parcial de Lloret de Mar, amb la platja i poble en la llunyania i més enllà les restes del Castell de Sant Joan

1920 ca

319.007.06

IMATGES / Placa de vidre / Negatiu



vista parcial de lloret de mar des del camí vell de tossa

FONS PATRIMONIALS

510 MARTÍNEZ - PLANAS

000

SS 510.000.700

700 IMATGES / / /

CONTINGUT

ANYS / TIPOL. DOCUM.

ST

FOTO

Vista parcial de Lloret de Mar, amb la platja i l'el pati de la casa egípcia a primer terme, en una nevada.

1930 ca

302.007.03

IMATGES / Placa de vidre / Negatiu



platja de lloret de mar

Vista parcial de Lloret de Mar, amb la torre del Bon Repòs a primer terme, en un dia de nevada.

1930 ca

302.007.05

IMATGES / Placa de vidre / Negatiu



vista parcial de lloret de mar

Vista parcial de Lloret de Mar, amb les teulades nevades de les cases.

1930 ca

302.007.04

IMATGES / Placa de vidre / Negatiu



vista parcial de lloret de mar

Vista parcial de Lloret de Mar, amb Sa Caleta en primer terme i la roca d'Es Vano. Al fons, les cases que donen

1950 ca

305.007.12

IMATGES / Pel·lícula / Negatiu



vista parcial de lloret de mar

Vista parcial de Lloret de Mar, des del passeig de mossèn Jacint Verdaguer.

1930 ca

302.007.001

IMATGES / Placa de vidre / Negatiu



vista parcial de lloret de mar des del passeig mossen

Vista parcial de Lloret de Mar, on es pot veure la zona interior de la vila, en un dia de nevada.

1930 ca

302.007.07

IMATGES / Placa de vidre / Negatiu



vista parcial de lloret de mar

Vista parcial de Lloret de Mar, on es veu el passeig menjat per un temporal. També es veuen barques de

1920 ca

302.018.22

IMATGES / Placa de vidre / Negatiu



vistaz parcial de lloret de mar

Vista parcial de Lloret de Mar, a la zona de Sa Caleta. Es veuen els primers xalets de Lloret.

1945 ca

302.030.27

IMATGES / Placa de vidre / Negatiu



vista parcial de lloret de mar

Vista parcial de Sant Martí de Llémèna, amb l'església parroquial en primer terme.

1926

302.013.22

IMATGES / Placa de vidre / Negatiu



vista parcial de sant martí de llémèna

FONS PATRIMONIALS

510 MARTÍNEZ - PLANAS

000

SS 510.000.700

700 IMATGES / / /

CONTINGUT

ANYS / TIPOL. DOCUM.

ST

FOTO

Vista parcial de Sant Pere del Bosc, on es veu tota la façana del santuari.

1930 ca

302.025.12

IMATGES / Placa de vidre / Negatiu



vista parcial de sant pere del bosc

Vista parcial de Sevilla, amb el riu Guadalquivir en primer terme i al fons els monuments emblemàtics de la

1920 ca

304.002.43

IMATGES / Pel·lícula / Negatiu



riu guadalquivir i vista parcial de la ciutat de sevilla

Vista parcial de Tossa de Mar, amb les seves cases de pescadors prop de les roques. En primer terme, unes

1920 ca

319.015.24

IMATGES / Pel·lícula / Negatiu



vista parcial de tossa de mar

Vista parcial del cementiri modernista de Lloret de Mar, amb els hipogeus i panteons més rellevants.

1920 ca

302.019.20

IMATGES / Placa de vidre / Negatiu



vista parcial del cementiri modernista de lloret de mar

Vista parcial del Cementiri modernista de Lloret de Mar, amb els panteons i hipogeus de primera categoria.

1920 ca

302.019.17

IMATGES / Placa de vidre / Negatiu



vista parcial del cementiri modernista de lloret de mar

Vista parcial del Monasterio de Piedra de Saragossa, que forma un conjunt monumental medieval de l'ordre

1920 ca

304.002.51

IMATGES / Pel·lícula / Negatiu



vista parcial del monasterio de piedra de saragossa

Vista parcial del Parc Güell de Barcelona, on en la part del mirador es pot veure l'envelat muntat per tal de

1920 ca

302.023.08

IMATGES / Placa de vidre / Negatiu



vista parcial del parc güell de barcelona

Vista parcial del Passeig de mossèn Jacint Verdaguer, amb les façanes de les cases que hi donen.

1950

302.018.21

IMATGES / Placa de vidre / Negatiu



passeig de mossèn jacint verdaguer

Vista parcial del sanatori o Torre Campderà, amb una part del jardí en primer terme i les edificacions al fons.

1930 ca

302.031.22

IMATGES / Placa de vidre / Negatiu



vista parcial del sanatori o torre campderà

FONS PATRIMONIALS

510 MARTÍNEZ - PLANAS

000

SS 510.000.700

700 IMATGES / / /

CONTINGUT

ANYS / TIPOL. DOCUM.

ST

FOTO

Vista parcial dels jardins del sanatori o Torre Campderà, amb unes escalinates envoltades d'arbres i vegetació.

1930 ca

302.031.18

IMATGES / Placa de vidre / Negatiu



vista parcial dels jardins del sanatori o torre campderà

Vista parcial dels jardins del sanatori o Torre Campderà, amb uns bancs i una taula a primer terme envoltats de

1930 ca

302.031.25

IMATGES / Placa de vidre / Negatiu



vista parcial dels jardins del sanatori o torre campderà

Vista parcial dels jardins del sanatori o Torre Campderà, amb uns bancs i una taula a primer terme envoltats de

1930 ca

304.013.001

IMATGES / Paper fotogràfic / Negatiu



jardins del sanatori o torre campderà

Vista parcial dels jardins del Sanatori, amb els edificis al fons.

1930 ca

302.031.24

IMATGES / Placa de vidre / Negatiu



vista parcial dels jardins del sanatori o torre campderà

Vista parcial de Cala Trons i pins d'en Citre. Es veu un gran pi en primer terme

1930 ca

302.011.001

IMATGES / Placa de vidre / Negatiu



paisatge de mARINA

Vista, des de Can Garriga, del Passeig de mossèn Jacint Verdaguer, amb palmeres petites, plàtans,

1910 ca

303.017.14

IMATGES / Placa de vidre / Negatiu



passeig de mossèn jacint verdaguer

Vista, des de Sa Caleta, de Lloret de Mar. Es veuen també barques avarades a les platges de Lloret i Sa

1930 ca

304.007.001

IMATGES / Pel·lícula / Negatiu



vista general de lloret de mar

Vistes d'una possible església d'un petit poble sense identificar des d'un pati d'una casa particular.

1920 ca

304.002.37

IMATGES / Pel·lícula / Negatiu



vistes des d'un pati d'una casa

Vistes des del Mirador del Parc Güell, a Barcelona.

1920 ca

302.023.05

IMATGES / Placa de vidre / Negatiu



parc güell de barcelona

FONS PATRIMONIALS

510 MARTÍNEZ - PLANAS

000

SS 510.000.700

700 IMATGES / / /

CONTINGUT

ANYS / TIPOL. DOCUM.

ST

FOTO

Viviers de llagostes i cabres a Sot des Burros, on es veu un pescador traient-les de l'aigua mitjançant nanses

1945 ca

304.013.33

IMATGES / Paper fotogràfic / Negatiu



vivers de llagostes a sot des burros

Vuit imatges diferents en una sola placa que mostren fotografies de pots de farmàcia diversos, procedents de

1930 ca

319.007.05

IMATGES / Placa de vidre / Negatiu



vuit imatges de pots de farmàcia

Waterpolo a la platja de Lloret de Mar, amb la porteria que sura a l'aigua i el porter amb un gorro al cap. Al fons

1920 ca

500.025.216

IMATGES / digital / digital



Waterpolo a la platja de Lloret

Waterpolo a la platja de Lloret de Mar, amb la porteria que sura a l'aigua i el porter amb un gorro al cap. Al fons

1925

319.019.08

IMATGES / Paper fotogràfic / Negatiu



waterpolo a la platja de lloret de mar

Waterpolo a la platja de Lloret de Mar, amb la porteria que sura a l'aigua i el porter amb un gorro al cap. Al fons

1925 ca

319.008.14

IMATGES / Placa de vidre / Negatiu



waterpolo a la platja de Lloret de Mar

Waterpolo a la platja de Lloret de Mar, amb la porteria que sura a l'aigua i els jugadors amb un gorro al cap. Al

1920 ca

500.025.217

IMATGES / digital / digital



Waterpolo a la platja de Lloret

Waterpolo a la platja de Lloret de Mar, amb la porteria que sura a l'aigua i els jugadors amb un gorro al cap. Al

1920 ca

500.025.218

IMATGES / digital / digital



Waterpolo a la platja de Lloret

Waterpolo a la platja de Lloret de Mar. Es pot veure la línia divisòria que sura damunt l'aigua i que separa

1915 ca

319.006.05

IMATGES / Placa de vidre / Negatiu



waterpolo a la platja de lloret de mar

Waterpolo a la platja de Lloret de Mar. Es pot veure la porteria i també la línia divisòria que sura damunt l'aigua

1915 ca

319.006.07

IMATGES / Placa de vidre / Negatiu



partit de waterpolo a la platja de lloret de mar

FONS PATRIMONIALS

510 MARTÍNEZ - PLANAS

000

SS 510.000.700

700 IMATGES / / /

CONTINGUT

ANYS / TIPOL. DOCUM.

ST

FOTO

Xalet blanc d'en Burgueroles envoltat d'un hort conreat i d'uns arbres. Està aïllat de la població, en una zona

1930 ca

319.011.07

IMATGES / Placa de vidre / Negatiu



xalet d'en burgueroles envoltat d'hortos i arbres

Xalet Can Conti, a la Rambla Barnés.

1930 ca

302.008.23

IMATGES / Placa de vidre / Negatiu



xalet can conti

Xalet de la carretera de Tossa, amb un jardí en primer terme.

1930 ca

302.011.09

IMATGES / Placa de vidre / Negatiu



xalet de la carretera de tossa

Xalet de la Urbanització de Can Macià, amb persones dretes en primer terme.

1930 ca

302.011.17

IMATGES / Placa de vidre / Negatiu



xalet de la zona de can macià

Xalet de la Urbanització de Can Macià, darrere del Rosamar. Al fons, una caseta de vinya.

1930 ca

302.008.18

IMATGES / Placa de vidre / Negatiu



xalet de la urbanització de can macià

Xalet de la Urbanització de Can Macià, en plena construcció.

1905

303.004.16

IMATGES / Placa de vidre / Negatiu



xalet de la urbanització de can macià

Xalet de la Urbanització de Can Macià, en una zona enturonada i isolada.

1930 ca

303.040.36

IMATGES / Pel·lícula / Negatiu



xalet de la urbanització de can macià

Xalet de la Urbanització de Can Macià, envoltat de natura.

1930 ca

303.005.22

IMATGES / Placa de vidre / Negatiu



xalet de la urbanització de can macià

Xalet de la Urbanització de Can Macià, i al fons el Turó de l'Estelat.

1930 ca

302.028.20

IMATGES / Placa de vidre / Negatiu



xalet de can macià

FONS PATRIMONIALS

510 MARTÍNEZ - PLANAS

000 SS 510.000.700

700 IMATGES / / /

CONTINGUT

ANYS / TIPOL. DOCUM.

ST

FOTO

Xalet de la urbanització de Can Macià, vist des d'un lateral.

1930 ca

302.008.15

IMATGES / Placa de vidre /
Negatiu



xalet de la urbanització de can macià

Xalet de la Urbanització de Can Macià, vist lateralment.

1930 ca

302.009.26

IMATGES / Placa de vidre /
Negatiu



xalet de la urbanització de can macià

Xalet de rajola de la Urbanització de Can Macià, ja quasi construït.

1905

303.004.14

IMATGES / Placa de vidre /
Negatiu



xalet de la urbanització de can macià

Xalet del Barri de Venècia anomenat Villa Agustina, amb una barca al costat i també un militar que es deixa

1930 circa

302.039.001

IMATGES / Placa de vidre /
Negatiu



villa agustina, al Barri de Venècia

Xalet del dentista Dr. Adler, i al fons, panoràmica de Lloret.

1930 ca

302.009.002

IMATGES / Placa de vidre /
Negatiu



xalet del doctor adler

Xalet o casa Can Garcia, platja de Fenals.

1930 ca

303.005.24

IMATGES / Placa de vidre /
Negatiu



Xalet o casa, Can Batlló, Santa Cristina, actualment Hotel Santa Marta. Es veu un edifici recent fet, amb un

1930 ca

303.040.20

IMATGES / Pel·lícula / Negatiu



Xalet proper a la platja en una zona sense identificar. Es pot veure una parella asseguda al terra, al seu darrere el

1925 ca

319.010.04

IMATGES / Placa de vidre /
Negatiu



xalet proper a la platja

Xalet propietat dels Srs. Batlló, a Santa Cristina, actualment Hotel Santa Marta. Al fons i a mà dreta es

1925 ca

303.040.27

IMATGES / Pel·lícula / Negatiu



FONS PATRIMONIALS

510 MARTÍNEZ - PLANAS

000

SS 510.000.700

700 IMATGES / / /

CONTINGUT

ANYS / TIPOL. DOCUM.

ST

FOTO

Xalet rosa o de les monges franceses en primer terme, i al fons Can Saragossa.

1930 ca

302.009.06

IMATGES / Placa de vidre / Negatiu



xalet rosa i can saragossa

Xalet rosa o torre Barnés amb els camps de conreu al davant.

1910 ca

302.015.04

IMATGES / Placa de vidre / Negatiu



torre barnés o xalet rosa

Xalet rosa o torre Barnés amb els camps de conreu al davant.

1910 ca

319.018.17

IMATGES / Paper fotogràfic / Negatiu



torre barnés o xalet rosa

Xalet rosa o torre Barnés amb els camps de conreu al davant.

1910 ca

319.020.25

IMATGES / Paper fotogràfic / Negatiu



xalet rosa o torre barnés

Xalet rosa o Torre Barnés, amb els jardins del seu voltant i els camps de conreu que es poden observar en

1900 ca

304.008.20

IMATGES / Pel·lícula / Negatiu



el xalet rosa o torre barnés

Xalets arran de costa en una zona d'escarpades roques. Es poden veure algunes barques avarades a la roca.

1930 ca

304.003.46

IMATGES / Pel·lícula / Negatiu



xalets arran de costa

Xalets de la urbanització de Can Macià. En primer terme Ca l'Arpí i Can Terrades.

1950 ca

304.010.37

IMATGES / Paper fotogràfic / Negatiu



xalets de la urbanització de can macià

Xalets de Sa Caleta, amb la platja en primer terme. Es veu Cal Sr. Esteve enturonat, banyistes i algunes

1950 ca

304.010.36

IMATGES / Paper fotogràfic / Negatiu



xalets de sa caleta

Xalets i horts del Turó de l'Estelat tots nevats.

1962

303.003.24

IMATGES / Placa de vidre / Negatiu



turó de l'estelat nevats

FONS PATRIMONIALS

510 MARTÍNEZ - PLANAS

000 SS 510.000.700

700 IMATGES / / /

CONTINGUT

ANYS / TIPOL. DOCUM.

ST

FOTO

Xiringuito El Pati Blau, al Passeig de mossèn Jacint Verdaguer i Banys d'en Pelegrí al fons.

1930 ca

302.037.06

IMATGES / Placa de vidre / Negatiu



xiringuito el pati blau, al passeig de mossèn jacint

Xiringuito anomenat Bar Marina, segons una nota del fotògraf, amb les seves taules i cadires al costat. Es

1953

500.025.334

IMATGES / digital / digital



Bar Marina

Xiringuito de Joan Alimany en primer terme, amb taules i cadires i gent prenent un refrigeri. Al fons, les casetes

1930 ca

302.035.14

IMATGES / Placa de vidre / Negatiu



xiringuito alimany

Xiringuito de Joan Alimany en primer terme, amb taules i cadires i gent prenent un refrigeri. Al fons, les casetes

1930 ca

319.019.10

IMATGES / Paper fotogràfic / Negatiu



xiringuito de joan alimany

Xiringuito de Joan Alimany en primer terme, amb taules i cadires i gent prenent un refrigeri. Al fons, les casetes

1930 ca

319.020.14

IMATGES / Paper fotogràfic / Negatiu



xiringuito de joan alimany

Xiringuito de Joan Alimany, amb les seves taules i cadires al voltant, situat entre les palmeres del passeig i

1950 ca

319.020.17

IMATGES / Paper fotogràfic / Negatiu



xiringuito de joan alimany

Zona anomenada Es Llorell, dins del terme municipal de Tossa de Mar. Enmig les roques es pot veure una barca

1930 ca

303.038.37

IMATGES / Pel·lícula / Negatiu



zona d' es llorell, a tossa de mar

Zona coneguda con Es Llorell, a la població veïna de Tossa de Mar.

1930 ca

303.038.33

IMATGES / Pel·lícula / Negatiu

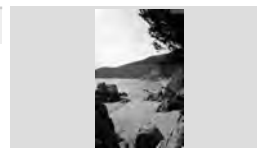

zona del llorell, a tossa de mar

Zona de la Cala Morisca, i al fons la partió amb Tossa. En primer plànol es veu les roques i una barca amb un

1930 ca

302.030.26

IMATGES / Placa de vidre / Negatiu



cala morisca

FONS PATRIMONIALS

510 MARTÍNEZ - PLANAS

000

SS 510.000.700

700 IMATGES / / /

CONTINGUT

ANYS / TIPOL. DOCUM.

ST

FOTO

Zona de Sa Caleta i Es Cavall Bernat coberta per l'aigua de mar. Al fons, una vista general de Lloret de Mar.

1916 ca

303.018.08

IMATGES / Placa de vidre / Negatiu



l'acció del temporal

Zona del Llorell, a Tossa de Mar. Es pot veure una petita barca que es perfila pel costat dret de la imatge.

1930 ca

303.038.11

IMATGES / Pel·lícula / Negatiu



zona del llorell, al terme de tossa de mar

Zona del Llorell, al terme de Tossa de Mar. Al fons, dins del mar, es perfila una barca.

1910 circa

303.038.13

IMATGES / Pel·lícula / Negatiu



zona del llorell, al terme de Tossa de Mar

Zona dels còssos i al fons l'edifici de l'Ajuntament. A la platja es poden veure alguns pals clavats a la sorra per

1915 ca

303.015.08

IMATGES / Placa de vidre / Negatiu



zona dels còssos després d'un temporal

Zona propera a la Plaza del Sol de Madrid. Es veu una gran avinguda amb un carruatge al fons.

1926 ca

302.014.07

IMATGES / Placa de vidre / Negatiu



zona de la plaza del sol a madrid

Zona rocosa en un espai apartat, sembla ser un lloc on hi ha restes arqueològiques. Podria ser la Roca grossa.

1920 CA

319.011.11

IMATGES / Placa de vidre / Negatiu



zona rocosa sense identificar



FONS	PATRIMONIALS		
510	MARTÍNEZ - PLANAS		
000		SS	510.000.800
800	OBJECTES / / /		

CONTINGUT	ANYS / TIPOL. DOCUM.	ST	FOTO
Àlbum buit promoció comercial per contenir fotografies. Etiqueta manuscrita <i>Nadals</i> . <i>Mas Fotògrafs</i> .	1990 ca OBJECTES / PLÀSTIC / ÀLBUM	054.389.043	
BANDA ALCALDE JORDI MARTÍNEZ PLANAS	1988 OBJECTES / TELA / BANDA	054.390.002	
Bastidor o suport per a la conservació i magatzem de positius estereoscòpics en suport placa de vidre. Quatre unitats. Inclou placa filtre de vidre vermell i dues caps de cataplasma <i>Allcock's Plaster</i> que havien	1920 ca. OBJECTES / FUSTA / OBJECTE	086.389.001	
BOMBETA DE FLAIX ELÈCTRIC PER A CÀMERA FOTOGRÀFICA 1 UT ENCAPSADA. INCLOU 1 UT NO ENCAPSADA MARCA DESCONEGUDA <i>OSRAM VACUBLITZ XM5Z ZIRCONIUM</i>	1960 ca OBJECTES / MAQUINARIS / MAQUINARI	398.023.001	
CÀMERA FOTOGRÀFICA <i>KODAK BROWNIE N. 0</i>	1914 ca OBJECTES / MAQUINARIS / MAQUINARI	398.017.001	
CÀMERA FOTOGRÀFICA <i>H. ERNEMANN. DRESDEN</i>	1920 ca OBJECTES / MAQUINARIS / MAQUINARI	398.019.001	
CÀMERA FOTOGRÀFICA <i>QSS 35FS DX</i>	1990 ca OBJECTES / MAQUINARIS / MAQUINARI	398.020.001	
CÀMERA FOTOGRÀFICA NÚM SÈRIE 013132 <i>YASHICA MICROFINESSE</i>	1990 ca OBJECTES / MAQUINARIS / MAQUINARI	398.021.001	
Capsa contenidora de diapositives. Plàstic groc. <i>Kodak</i>	1960 ca OBJECTES / PLÀSTIC / OBJECTE	086.355.009	

FONS PATRIMONIALS

510 MARTÍNEZ - PLANAS

000

SS 510.000.800

800 OBJECTES / / /

CONTINGUT**ANYS / TIPOL. DOCUM.****ST****FOTO**

Capsa fusta decorada amb pintura flors i paisatge mar.

1990 ca

054.390.001

OBJECTES / FUSTA / CAPSA

Capses originals d' embalatge per a negatiu fotogràfic en suport placa de vidre.

1900 / 1940 ca.

086.390.001

OBJECTES / CARTRÓ / CAPSA

Mostra representativa. Diverses marques i mides. 14 unitats. Algunes contenen negatius sense exposar,

Capses originals d' embalatge per a negatiu fotogràfic en suport placa de vidre.

1900 / 1940 ca.

086.387.001

OBJECTES / CARTRÓ / CAPSA

Mostra representativa. Diverses marques, format postal. 15 unitats aproximadament. Capsa 2.

Capses originals d' embalatge per a negatiu fotogràfic en suport placa de vidre.

1900 / 1940 ca.

086.388.001

OBJECTES / CARTRÓ / CAPSA

Mostra representativa. Diverses marques, format postal. 15 unitats aproximadament. Capsa 3 i última.

Capses originals d' embalatge per a negatiu fotogràfic en suport placa de vidre.

1900 / 1940 ca.

086.395.001

OBJECTES / CARTRÓ / CAPSA

Mostra representativa. Diverses marques, format similar DIN A4. 4 unitats.

Capses originals d' embalatge per a negatiu fotogràfic en suport placa de vidre.

1900 / 1940 ca.

086.394.001

OBJECTES / CARTRÓ / CAPSA

Mostra representativa. Diverses marques, format similar DIN A5. 11 unitats.

Capses originals d' embalatge per a negatiu fotogràfic en suport placa de vidre.

1900 / 1940 ca.

086.391.001

OBJECTES / CARTRÓ / CAPSA

Mostra representativa. Diverses marques, formats targeta de visita i similars. 18 unitats.

Capses originals d' embalatge per a negatius fotogràfics en suport placa de vidre.

1900 / 1940 ca.

086.386.001

OBJECTES / CARTRÓ / CAPSA

Mostra representativa. Diverses marques, format postal. 15 unitats aproximadament. Capsa 1.

Carros per a projecció de diapositives.

1980 ca.

902.072.001OBJECTES / MAQUINARIS /
MAQUINARI

Deu unitats.



**FONS** PATRIMONIALS

510 MARTÍNEZ - PLANAS

000

SS 510.000.800

800 OBJECTES / / /

CONTINGUT**ANYS / TIPOL. DOCUM.****ST****FOTO**

Cartera

1950 ca

054.389.025De color negre; a la part interna llegenda *LOECHES La Margarita. Agua purgante depurativa.*OBJECTES / PLÀSTIC /
CARTERA

Cartera

1980 ca

054.389.024

De color vermell amb escut Diputació Barcelona

OBJECTES / PLÀSTIC /
CARTERA

Cartera billetera d 'home : Dues unitats

1940 circa

066.542.012

OBJECTES / PELL / OBJECTE

CLAUER MEDALLA AMB ESCUT MUNICIPAL I
INSCRIPCIÓ

1986

054.390.003

OBJECTES / METALL / CLAUER

DIADA DE GERMANOR DE L' ESPORT LLORETENC

Col·lecció de postals

1920 ca

054.389.028Retallades per fer *collage* o *cottage* i manualitats
similars.

TEXT / CARTOLINA / DOSSIER

Copa Trofeu Futbol Josep Coll Sala de la Festa Major
Arenys de Munt.

1952

066.175.004

OBJECTES / METALL / OBJECTE

Disc fotogràfic estereoscòpic per veure a visualitzador
View Master
1 UT ENSOBRADA. INCLOU BLOC NOTES PETIT
FORMAT *LIBRERIA CASTELLS RONDA*
1726 BARCELONA

1960 ca

398.024.001OBJECTES / MAQUINARIS /
MAQUINARI

Falç petita per a tallar plantes i herbes medicinals.

1900 ca

066.175.002

OBJECTES / METALL / OBJECTE

FLAIX ELÈCTRIC PER A CÀMERA FOTOGRÀFICA

1960 ca

398.022.001OBJECTES / MAQUINARIS /
MAQUINARI*AGFA SYNCHRO BLITZER KK TYP 6824*

FONS PATRIMONIALS

510 MARTÍNEZ - PLANAS

000

SS 510.000.800

800 MATERIALS I OBJECTES / / /

CONTINGUT**ANYS / TIPOL. DOCUM.****ST****FOTO**

Fragment de figureta de cavall feta de guix / pota

1900 / 1950 circa

086.128.014

OBJECTES / GUIX / OBJECTE

FRAGMENTS I PECES FUSTA DE CÀMERA
FOTOGRAFICA NO IDENTIFICADA
INCLOU ÒPTICA I LENT

1910 ca

398.018.001OBJECTES / MAQUINARIS /
MAQUINARIMagnetòfon o reproductor de cinta magnètica àudio
casset.
Núm. sèrie WTO 04014434858.

1980

902.069.001OBJECTES / MAQUINARIS /
MAQUINARI*Philips N 2233 / 00.*

Medalla

1950 ca

054.389.026Divisa vermella amb franja color negre. Escut del
Sindicat Estudiants Universitaris SEU o Frente de

OBJECTES / METALL / MEDALLA

Plafó de fusta de balsa sobre cartró ploma decorat amb
il·lustracions de flors que servia de marc a quatre

1913

090.012.002DOCUMENTACIÓ SINGULAR /
FUSTA / PLAFÓ*Festa de l' Arbre 1913*

Projector de diapositives 2" x 2".

1965 ca.

902.064.001OBJECTES / MAQUINARIS /
MAQUINARI*Kodak Carousel S.*

PROJECTOR DOMÈSTIC FILMACIONS 8 mm

1974

374.024.001

NÚM. SÈRIE 4332930

OBJECTES / MAQUINARIS /
MAQUINARI*EUMIG MARK 610 D*

Retallable amb figures.

1910 ca

054.389.027Joc de teatre en què diverses persones realitzen
activitats relacionades amb la platja: veler, persones

OBJECTES / CARTRÓ / FIGURA

Tapes de fusta per a la protecció de llibres escolars.
Inicials AM, Àngel Martínez de Laguardia.

1920 ca

066.175.001

OBJECTES / FUSTA / OBJECTE



FONS	PATRIMONIALS		
510	MARTÍNEZ - PLANAS		
000		SS	510.000.800
800	MATERIALS I OBJECTES / / /		

CONTINGUT	ANYS / TIPOL. DOCUM.	ST	FOTO
Tapes de fusta per a la protecció de llibres escolars. Inicials EM, Emili Martínez de Laguardia.	1920 ca OBJECTES / FUSTA / OBJECTE	066.175.003	
Temporitzador per a projectador de diapositives. <i>Elmo Slide Timer T 2.</i>	1980 ca. OBJECTES / MAQUINARIS / MAQUINARI	902.070.001	
Visualitzador de diapositives 2" x 2". <i>CENEI Scoper H3.</i>	1965 ca. OBJECTES / MAQUINARIS / MAQUINARI	902.063.001	



FONS PATRIMONIALS

510	MARTÍNEZ - PLANAS		
000		SS	510.000.900
900	AUDIOVISUALS / / /		

CONTINGUT

DATA EMISSIÓ
ANYS

ST
SUPPORT
FOTO

- BARCELONA		360.044.000
- GENOVA	1974	AUDIOVISUALS / PLÀSTIC / SUPER 8
- PISA		
- FLORÈNCIA		
- ROMA		
- SORRENTO		
- VENECIA /		
ITÀLIA OCTUBRE 74		
/ / / JORDI MARTÍNEZ PLANAS / /		

- CASAMENT 08/05/1969 /		360.049.000
CASAMENT	1969	AUDIOVISUALS / PLÀSTIC / 8 MM
/ / / JORDI MARTÍNEZ PLANAS / /		

DOCUMENTAL SOBRE ELS GAVIANS /		384.070.000
LA VALL DELS GAVIANS. EL GAVIÀ ARGENTAT	1980 ca	AUDIOVISUALS / CINTA MAGNÈTICA / BETAMAX
/ / / SYCASA / /		



FONS PATRIMONIALS

510 MARTÍNEZ - PLANAS

000 **SS** 510.000.900

900 AUDIOVISUALS / / /

CONTINGUT

DATA EMISSIÓ
ANYS

ST
SUPORT
FOTO

DOCUMENTAL TURÍSTIC /

COSTA BRAVA GIRONA. ESDEVENIMENTS

/ / / VIDEO PLAY SERVEIS / /

1980 ca

384.066.000

AUDIOVISUAL
S / CINTA
MAGNÈTICA /
VHS

DOCUMENTAL TURÍSTIC /

COSTA BRAVA GIRONA. CATALÀ

/ / / VIDEO PLAY SERVEIS / /

1980 ca

384.067.000

AUDIOVISUAL
S / CINTA
MAGNÈTICA /
BETAMAX

DOCUMENTAL TURÍSTIC SOBRE LA COSTA BRAVA /

COSTA BRAVA GIRONA

/ / / VIDEO PLAY SERVEIS / /

1980 ca

384.065.000

AUDIOVISUAL
S / CINTA
MAGNÈTICA /
VHS



FONS PATRIMONIALS

510	MARTÍNEZ - PLANAS		
000		SS	510.000.900
900	AUDIOVISUALS / / /		

CONTINGUT

**DATA EMISSIÓ
ANYS** **ST
SUPPORT
FOTO**

DOCUMENTAL TURÍSTIC SOBRE LES POBLACIONS DE LLORET, BLANES , TOSSA, PALAFOLLS I TORDERA / <i>LLORET DE MAR, BLANES, TOSSA DE MAR</i> / / / TOURIST REPORT VIDEO / / LLORET DE MAR DOCUMENTALS	1989	384.059.000 AUDIOVISUALS / CINTA MAGNÈTICA / VHS
---	------	--

DOCUMENTAL TURÍSTIC SOBRE LLORET DE MAR / CAPSA AMB DEDICATORIA I SIGNATURA DE L'AUTOR AUGUST MAS I LLIBRE <i>LLORET DE MAR, VERD I BLAU</i> / / / CARLOS HERRERO / / AUGUST MAS I LLIBRE DOCUMENTALS	1992	384.058.000 AUDIOVISUALS / CINTA MAGNÈTICA / VHS
---	------	--

ELECCIÓ DE <i>MISS TURISTA INTERNACIONAL</i> CELEBRADA AL GRAN CASINO ROYAL 10 AGOST 1984 / <i>MISS TURISTA LLORET</i> / / / TELEVISIÓ DE LLORET / /	1984	384.076.000 AUDIOVISUALS / CINTA MAGNÈTICA / BETAMAX
--	------	--

**FONS** PATRIMONIALS

510 MARTÍNEZ - PLANAS

000 **SS** 510.000.900

900 AUDIOVISUALS / / /

CONTINGUT**DATA EMISSIÓ**
ANYS**ST**
SUPORT
FOTO

- ESPOT		360.047.000
- VIELLA	1971	AUDIOVISUAL
- OSCA		S / PLÀSTIC /
- LOGROÑO		SUPER 8
- RIBADESELLA		
- FERROL		
- CORUÑA		
- FINISTERRE		
- SANTIAGO DE COMPOSTEL·LA		
- LA TOJA		
- BAYONA		
- ÀVILA		
- SEGOVIA		
- TOLEDO		
- CONCA /		
<i>EXCURSIÓ OCTUBRE 1971</i>		

FILMACIÓ COMERCIAL /		384.074.000
<i>UN PERMISO PARA LIGAR</i>	1980	AUDIOVISUAL
<i>/ / / ISIDOR LLORCA RIERA / /</i>		S / CINTA
		MAGNÈTICA /
		BETAMAX

- JORDI, NADAL 1973		360.041.000
- BATEIG XAVIER	1973 - 1974	AUDIOVISUAL
- PALMA 1974		S / PLÀSTIC /
- SETEMBRE 1974 /		SUPER 8
<i>JORDI I XAVIER 1</i>		
<i>/ / / JORDI MARTÍNEZ PLANAS / /</i>		



FONS PATRIMONIALS

510	MARTÍNEZ - PLANAS		
000		SS	510.000.900
900	AUDIOVISUALS / / /		

CONTINGUT

DATA EMISSIÓ
ANYS

ST
SUPORT
FOTO

- NACIMIENTO		360.046.000
- BAUTIZO	1973	AUDIOVISUAL
- PRIMAVERA 1973, PALMA		S / PLÀSTIC /
- TARDOR 1973, RIALP /		SUPER 8
<i>JORDI</i>		
/ / / JORDI MARTÍNEZ PLANAS / /		

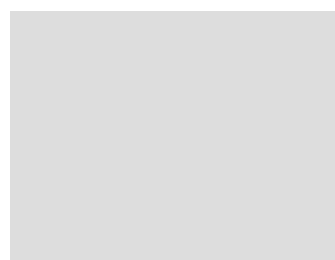

- NADAL 1975		360.043.000
- PALMA 1976	1974 - 1975	AUDIOVISUAL
- LLÍVIA OCTUBRE NEU 1976		S / PLÀSTIC /
- NADAL 1976 /		SUPER 8
<i>JORDI I XAVIER 3</i>		
/ / / JORDI MARTÍNEZ PLANAS / /		

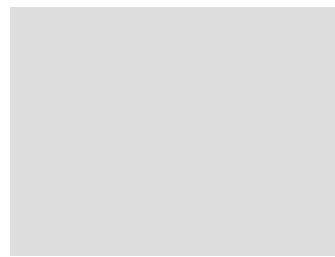

NO S'HA POGUT VISUALITZAR EL CONTINGUT /		360.045.000
/ / / JORDI MARTÍNEZ PLANAS / /	1970 ca	AUDIOVISUAL
		S / PLÀSTIC /
		SUPER 8

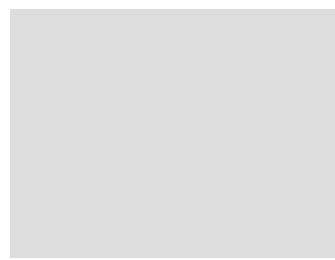



FONS PATRIMONIALS

510	MARTÍNEZ - PLANAS		
000		SS	510.000.900
900	AUDIOVISUALS / / /		

CONTINGUT

**DATA EMISSIÓ
ANYS** **ST
SUPPORT
FOTO**

No s'ha pogut visualitzar el contingut / CONTÉ LLISTAT EN PAPER MANUSCRIT AMB DESCRIPCIÓ CONTINGUT DE LA BOBINA / / / / /		392.036.000
	1970 ca	AUDIOVISUALS / PLÀSTIC / SUPER 8

REPORTATGE / <i>XIII AUTOCROS GIRONA</i> / / / SYCASA / /		384.068.000
	1983	AUDIOVISUALS / CINTA MAGNÈTICA / BETAMAX

REPORTATGE 31è RALLY COSTA BRAVA / <i>31 RALLY COSTA BRAVA</i> / / / SYCASA / /		384.069.000
	1983	AUDIOVISUALS / CINTA MAGNÈTICA / BETAMAX



FONS PATRIMONIALS

510	MARTÍNEZ - PLANAS		
000		SS	510.000.900
900	AUDIOVISUALS / / /		

CONTINGUT

**DATA EMISSIÓ
ANYS** **ST
SUPPORT
FOTO**

REPORTATGE FESTA MAJOR / <i>FESTA DE SANTA CRISTINA</i> / / / NO CONSTA / /		384.062.000
	1980 ca	AUDIOVISUAL S / CINTA MAGNÈTICA / VHS

REPORTATGE SOBRE ELS ACTES DE LA XII NIT DE L' ESPORT / CONTÉ PRESENTACIÓ PER PART D' ANNA BLASCO I CRISTINA RELAT. INTERVENCIÓ DE JOAN DOMÈNECH I MONER, ENTREVISTA ISIDOR LLORCA A PEDRON MORÓN, ACTES DE GERMANOR CELEBRATS EL DIA 5 DE DESEMBRE DE 1982 I SOPAR DEL DIA 7 DE DESEMBRE DE 1982 AL CASINO DE LLORET <i>TELE LLORET 2000</i> / / / TELEVISIÓ DE LLORET / / ANNA BLASCO ENTREVISTES		384.075.000
	1982	AUDIOVISUAL S / CINTA MAGNÈTICA / BETAMAX

REPORTATGE SOBRE LES INSTAL·LACIONS DE LA PLANTA DEPURADORA DE LLORET / <i>DEPURADORA LLORET</i> / / / CONSORCI COSTA BRAVA CCB / / REPORTATGE		384.061.000
	1990 ca	AUDIOVISUAL S / CINTA MAGNÈTICA / VHS

**FONS** PATRIMONIALS

510 MARTÍNEZ - PLANAS

000 **SS** 510.000.900

900 AUDIOVISUALS / / /

CONTINGUT**DATA EMISSIÓ**
ANYS**ST**
SUPORT
FOTO

REPORTATGE TELENOTICIES TV3 AMB MOTIU DEL 20É ANIVERSARI INCENDI URBANITZACIÓ ELS PINARS / PRESENTA MÓNICA HUGUET. INCLOU DECLARACIONS DE JORDI MARTÍNEZ PLANAS, DEL FOTÒGRAF JOSEP TRULL, DEL DELEGAT DE LA GENERALITAT A GIRONA XAVIER SOY I DEL PRESIDENT DE LA JUNTA DE VEÏNS DELS PINARS EDUARDO LÓPEZ

20 ANYS ELS PINARS

/ / / TV3 / / MÓNICA HUGUET TELENOTICIES

1999

384.060.000

AUDIOVISUALS / CINTA MAGNÈTICA / VHS

REPORTATGE TURÍSTIC / IMATGES DE LES POBLACIONS DE PALS, BEGUR, TAMARIU, LLAFRANC, CALELLA DE PALAFRUGELL, PALAMÒS, SANT ANTONI DE CALONGE, PLATJA D' ARO I SANT FELIU DE GUÍXOLS

LA COSTA BRAVA CENTRE

/ / / SYCASA / / PALS

1980 ca

384.072.000

AUDIOVISUALS / CINTA MAGNÈTICA / BETAMAX

REPORTATGE TURÍSTIC / IMATGES DE PORTBOU, LLANÇÀ, EL PORT DE LA SELVA, CADAQUÉS, PORT LLIGAT, ROSES, EMPURIABRAVA, L' ESCALA, RUÏNES EMPURIES, L' ESTARTIT I ILLES MEDES

LA COSTA BRAVA NORD

/ / / SYCASA / / PORTBOU

1980 ca

384.071.000

AUDIOVISUALS / CINTA MAGNÈTICA / BETAMAX



FONS PATRIMONIALS

510 MARTÍNEZ - PLANAS

000 **SS** 510.000.900

900 AUDIOVISUALS / / /

CONTINGUT

DATA EMISSIÓ
ANYS

ST
SUPORT
FOTO

REPORTATGE TURÍSTIC / IMATGES DE TOSSA DE MAR, LLORET DE MAR I
BLANES

LA COSTA BRAVA SUD

/ / / SYCASA / / TOSSA DE MAR

1980 ca

384.073.000

AUDIOVISUAL
S / CINTA
MAGNÈTICA /
BETAMAX

SALVAMENT AMB HELICOPTER DE BANYISTA ENMIG DEL TEMPORAL A LA
PLATJA DE LLORET / FILMACIÓ DOMÈSTICA DE JORDI MARTÍNEZ PLANAS

SALVAMENT HELICOPTER

/ / / JORDI MARTÍNEZ PLANAS / / REPORTATGE

1990 ca

384.063.000

AUDIOVISUAL
S / CINTA
MAGNÈTICA /
VHS

- SETEMBRE 1974

- NADAL 1974

- PALMA 1975 /

JORDI I XAVIER 2

/ / / JORDI MARTÍNEZ PLANAS / /

1974 - 1975

360.042.000

AUDIOVISUAL
S / PLÀSTIC /
SUPER 8



FONS PATRIMONIALS

510	MARTÍNEZ - PLANAS		
000		SS	510.000.900
900	AUDIOVISUALS / / /		

CONTINGUT

**DATA EMISSIÓ
ANYS**

**ST
SUPPORT
FOTO**

- TEMPORAL A LLORET I BLANES 12/10/1970		360.048.000
- HIVERN A LLORET 1970		
- PRIMAVERA A LLORET 1971	1970 / 1973	AUDIOVISUAL S / PLÀSTIC / SUPER 8
- ESTIU A LLORET 1971		
- TEMPORAL 1/01/1973		
- PRIMAVERA 1973 /		
/// JORDI MARTÍNEZ PLANAS / /		



INVENTARI
ANNEX IE2020004 SUB03

FONS	PATRIMONIALS		
510	MARTÍNEZ - PLANAS		
000		SS	510.000.110
110	CORRESPONDÈNCIA / / /		

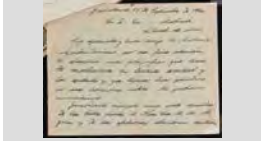
CONTINGUT	ANYS / TIPOL. DOCUM.	ST	FOTO
CARTA MANUSCRITA ADREÇADA A EMILI MARTÍNEZ. CARTA D'AGRAÏMENT, SUPOSADAMENT DE MN. DR. CARLOS SALICRÚ, EN ELLA S'ESMENTA LA FESTA	1940	354.078.014	
		TEXT PAPER / DIGITAL / CARTA	

FONS PATRIMONIALS

510 MARTÍNEZ - PLANAS

000

SS 510.000.420

420 MATERIAL DE DIFUSIÓ / / /

CONTINGUT

ANYS / TIPOL. DOCUM.

ST

FOTO

CARTELL DELS ACTES DE FESTA MAJOR DEL VEÏNAT.
ANUNCIADOR DE SARDANES, OFICI I BALLS, COM A ACTES DESTACATS.
LLORET DE MAR. FIESTA MAYOR DEL VECINDARIO

1954

354.078.002

MATERIAL DIFUSIÓ / DIGITAL /
CARTELL



CARTELL DELS ACTES DE FESTA MAJOR.
ANUNCIADOR DE SARDANES, OFICI I BALLS, COM A ACTES DESTACATS.
LLORET DE MAR. FIESTA MAYOR DEL VECINDARIO

1952

354.078.001

MATERIAL DIFUSIÓ / DIGITAL /
CARTELL



DOS RECORDATORIS DE LES ALEGRIES.
A L'ESQUERRA EL DE DEFUNCIÓ DE JOAN GELATS I DURALL, AMB UN GRAVAT DE LA MARE DE DÉU DE

1940-1941

354.079.002

MATERIAL DIFUSIÓ / DIGITAL /
ESTAMPA



DOS RECORDATORIS DE LES ALEGRIES.
A LA DRETA EL DE DEFUNCIÓ DE JOAN GELATS I DURALL, AMB UN GRAVAT DE LA MARE DE DÉU DE

1940-1941

354.079.003

MATERIAL DIFUSIÓ / DIGITAL /
ESTAMPA



ESTAMPA AMB LA IMATGE DE LA MARE DE DÉU DE LES ALEGRIES.
EL SEU SIGNIFICAT ÉS DEMANAR QUE LA MARE DE DÉU PREGUI PER NOSALTRES.
CAUSA NOSTRAE LAETITIAE ORA PRO NOBIS

1940 ca

354.079.006

MATERIAL DIFUSIÓ / DIGITAL /
ESTAMPA



GRAVAT DE LA MARE DE DÉU DE LES ALEGRIES.
GRAVAT DE LA VERGE I EL NEN EN UNA ESTAMPA.

1920 ca

354.079.014

MATERIAL DIFUSIÓ / DIGITAL /
ESTAMPA



MONSTRA TE ESSE MATREM

GRAVAT IL·LUSTRATIU DE L'APLEC DE LES ALEGRIES.
DIBUIX A PLOMA QUE MOSTRA GENT ASSEGUDA PELS CONTORNS I AL CIM L'ERMITA.
APLEC DE LES ALEGRIES. LLORET. DIBUIX, PER

1970 ca

354.079.011

MATERIAL DIFUSIÓ / DIGITAL /
DIBUIX



HISTÒRIA DE LA MARE DE DÉU DE LES ALEGRIES.
LÀMINA EXPLICATIVA PER A LA SEVA DIFUSIÓ.

1946

354.078.012

MATERIAL DIFUSIÓ / DIGITAL /
LÀMINA



ICONOGRAFIA MARIANA DE LA DIÓCESIS DE

INTERIOR DE L'OPUSCLE EN MOTIU DE LA RESTAURACIÓ DEL SANTUARI DE LES ALEGRIES ENTRE ELS ACTES A CELEBRAR L'OFI SOLEMNE, BENEDICCIÓ DE CAMPANES, SARDANES I

1940

354.078.016

MATERIAL DIFUSIÓ / DIGITAL /
OPUSCLE





FONS	PATRIMONIALS		
510	MARTÍNEZ - PLANAS		
000		SS	510.000.420
420	MATERIAL DE DIFUSIÓ / / /		

CONTINGUT	ANYS / TIPOL. DOCUM.	ST	FOTO
INTERIOR DEL LLIBRET "LLORET DE MAR. TEMPORADA VERANIEGA 1941". ENTRE ELS PRINCIPALS ACTES HI HA SARDANES, CONCERTS, BALLS, INAUGURACIONS I APLEC DE	1941	354.078.010	
			MATERIAL DIFUSIÓ / DIGITAL / OPUSCLE
OPUSCLE EN MOTIU DE LA RESTAURACIÓ DEL SANTUARI DE LES ALEGRIES DESPRÉS DE LA CELEBRACIÓ DE L'APLEC PER A COMMEMORAR LA RESTAURACIÓ DE L'EDIFICI.	1940	354.078.015	
			MATERIAL DIFUSIÓ / DIGITAL / OPUSCLE
PORTADA DEL PROGRAMA DE MÀ DE L'APLEC. PORTAT A TERME EL DIUMENGE 8 DE SETEMBRE DE 1940. TRADICIONAL APLEC DE NUESTRA SEÑORA DE LAS	1940	354.079.013	
			MATERIAL DIFUSIÓ / DIGITAL / DÍPTIC
PORTADA I CONTRAPORTADA D'UN LLIBRET. ESMENTA ELS EXTRAORDINARIS FESTEJOS DELS DIES 6 A 8 DE SETEMBRE. INCLOU TAMBÉ LA LLORET DE MAR. TEMPORADA VERANIEGA 1941	1941	354.078.009	
			MATERIAL DIFUSIÓ / DIGITAL / OPUSCLE
PROGRAMACIÓ D'ACTES DE FESTA MAJOR. ANUNCIADOR DE SARDANES, OFICI I BALLS, COM A ACTES DESTACATS. FIESTA MAYOR DEL VECINDARIO DE NUESTRA	1949	354.078.006	
			MATERIAL DIFUSIÓ / DIGITAL / CARTELL
PROGRAMACIÓ D'ACTES DE LA FESTA MAJOR. ANUNCIADOR DE SARDANES, OFICI I BALLS, COM A ACTES DESTACATS. FIESTA MAYOR DEL VECINDARIO DE NTRA SRA DE	1943	354.078.011	
			MATERIAL DIFUSIÓ / DIGITAL / CARTELL
PROGRAMACIÓ D'ACTES DE LA FESTA MAJOR. ANUNCIADOR DE SARDANES, OFICI I BALLS, COM A ACTES DESTACATS. LLORET DE MAR. FIESTA MAYOR DEL VECINDARIO	1944	354.078.003	
			MATERIAL DIFUSIÓ / DIGITAL / CARTELL
PROGRAMACIÓ D'ACTES DE LA FESTA MAJOR. ANUNCIADOR DE SARDANES, OFICI I BALLS, COM A ACTES DESTACATS. FIESTA MAYOR DEL VECINDARIO DE NUESTRA	1945	354.078.004	
			MATERIAL DIFUSIÓ / DIGITAL / CARTELL
PROGRAMACIÓ D'ACTES DE LA FESTA MAJOR. ANUNCIADOR DE SARDANES, OFICI I BALLS, COM A ACTES DESTACATS. FIESTA MAYOR DEL VECINDARIO DE NUESTRA	1957	354.078.007	
			MATERIAL DIFUSIÓ / DIGITAL / CARTELL



INVENTARI ANNEX IE2020004 SUB03

FONS	PATRIMONIALS		
510	MARTÍNEZ - PLANAS		
000		SS	510.000.420
420	MATERIAL DE DIFUSIÓ / / /		

CONTINGUT	ANYS / TIPOL. DOCUM.	ST	FOTO
PROGRAMACIÓ D'ACTES DE LA FESTA MAJOR. ANUNCIADOR DE SARDANES, OFICI I BALLS, COM A ACTES DESTACATS. FIESTA MAYOR DEL VECINDARIO DE NUESTRA	1960	354.078.008	
			MATERIAL DIFUSIÓ / DIGITAL / CARTELL
PROGRAMACIÓ D'ACTES DE LA FESTA MAJOR. ANUNCIADOR DE SARDANES, OFICI I BALLS, COM A ACTES DESTACATS. VILLA DE LLORET DE MAR. FIESTA MAYOR DEL	1946	354.078.005	
			MATERIAL DIFUSIÓ / DIGITAL / CARTELL
REVERS DE LA "ICONOGRAFIA MARIANA DE LA DIÓCESIS DE GERONA". ESCRITA A MÀ PER UN TAL MN. DR. CARLOS SALICRÚ, I ADREÇADA SUPOSADAMENT A EMILI	1946	354.078.013	
			MATERIAL DIFUSIÓ / DIGITAL / LÀMINA



INVENTARI ANNEX IE2020004 SUB03

FONS	PATRIMONIALS		
510	MARTÍNEZ - PLANAS		
000		SS	510.000.430
430	SEGELLS I TIMBRES OFICIALS / / /		

CONTINGUT	ANYS / TIPOL. DOCUM.	ST	FOTO
DOS TIQUETS SEGELLATS DE SORTEJOS A LES ALEGRIES. TIQUETS DE LA COMISSIÓ DE FESTES PER A RECAPTAR FONS.	1940 ca TEXT PAPER / DIGITAL / RETALLABLE	354.079.021	

FONS PATRIMONIALS

510 MARTÍNEZ - PLANAS

000

SS 510.000.700

700 IMATGES / / /

CONTINGUT

ANYS / TIPOL. DOCUM.

ST

FOTO

AIGUA ESTANCADA FORMANT UN PETIT ESTANY.

1930 ca

338.002.019

AIGUA CONTINGUDA EN UNA ZONA BOScosa
SENSE IDENTIFICAR.

IMATGES / PAPER /
FOTOGRAFIA



ÀLBUM DE TARGETES POSTALS AMB IMATGES
ROMÀNTIQUES.
TARGETES ESCRITES EN EL SEU REVERS I EN
L'ANVERS S'OBSERVEN ESCENES BUCÒLIQUES DE

1900 / 1910

317.003.120

IMATGES / PAPER / ÀLBUM

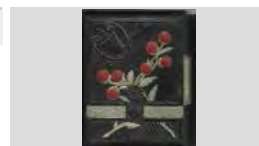

ALGUNES CASES DEL PASSEIG VERDAGUER.

1950 ca

336.034.007

EL PASSEIG, AMB L'AJUNTAMENT A L'ESQUERRA
DE LA IMATGE. SEGUIT PER L'EDIFICI DE LES

IMATGES / PLÀSTIC /
FOTOGRAFIA



ALGUNES CASES I XALETES DE LLORET.

1900 ca

336.038.021

ALGUNES CASES SENYORIALS DE LLORET
LLAVORS A LES AFORES: AL FONS A MÀ
LLORET DE MAR SERIE EMP. BOSCÚRIES DE CAN

IMATGES / PAPER /
FOTOGRAFIA



ALTAR BARROC DE LES ALEGRIES.

1910 ca

354.078.025

ALTAR PRESIDIT PER LA IMATGE DE LA VERGE I EL
NEN.

IMATGES / DIGITAL /
FOTOGRAFIA

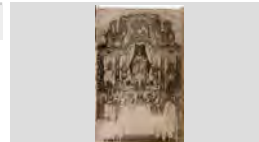

ALTAR DE LES ALEGRIES.

1920 ca

354.079.001

ALTAR BARROC, PRESIDIT PER LA IMATGE DE LA
MARE DE DÉU I EL NEN.

IMATGES / DIGITAL /
FOTOGRAFIA



ALTAR DE LES ALEGRIES.

1940 ca

354.079.016

ENGALANAT AMB ESPELMES, FLORS I ORNAMENTS
EN MOTIU D'UNA CELEBRACIÓ.

IMATGES / DIGITAL /
FOTOGRAFIA



ANTIC ALTAR MAJOR DE L'ESGLÉSIA PARROQUIAL
DE LLORET.

1900 ca

336.038.010

ALTAR TAL I COM ERA A FINALS DEL S XIX ABANS
D'INICIAR-SE LA RESTAURACIÓ, MOSTRANT LES

IMATGES / PAPER /
FOTOGRAFIA

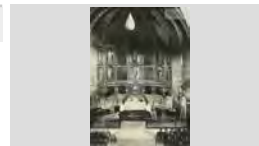

ANTIGA VISTA DE LLORET DE MAR DE 1865.

1865

336.033.009

UNA DE LES PRIMERES VISTES CONEGUDES DE
LLORET. CAP AL CENTRE, A L'ESQUERRA ES VEU

IMATGES / PAPER /
FOTOGRAFIA



FONS PATRIMONIALS

510 MARTÍNEZ - PLANAS

000

SS 510.000.700

700 IMATGES / / /

CONTINGUT

ANYS / TIPOL. DOCUM.

ST

FOTO

ÀPAT D'UN GRUP DE PERSONES AL BOSC.

1910 ca

338.002.024

PERSONES ASSEGUDES AL TERRA. AL MIG D'ELLES HI HA UNA CASSOLA I PLATS PER A

IMATGES / PAPER /
FOTOGRAFIA



ARBRES I PALMERES AL PASSEIG VERDAGUER.

1950 ca

336.036.022

PASSEIG TRANQUIL, SENSE VIANANTS, AMB LA VEGETACIÓ CARACTERÍSTICA I AL FONS ELS LLORET DE MAR. JARDINES Y PASEO DE MAR.

IMATGES / PAPER /
FOTOGRAFIA



ÀVIA FILANT ENMIG D'UN CAMP.

1900 ca

338.003.016

ÀVIA AMB ELS ESTRIS DE FILATURA JUNT AMB UN NEN EN UNA ZONA ON ES VEU UN CAMP I HILANDO. COSTUMBRES MONTAÑESAS. UNA DE

IMATGES / PAPER /
FOTOGRAFIA



BALL DE PLAÇA.

1910 ca

336.037.026

TÍPIC BALL DE PLAÇA ON ES VEUEN ELS BALLADORS INFANTILS I LA GENT AL SEU

IMATGES / PAPER /
FOTOGRAFIA



BALLADORS DEL BALL DE PLAÇA.

1930 ca

338.003.011

DETALL D'UNS BALLADORS, ELLES AMB ELS VESTITS AGAFATS I EL VENTALL OBERT.

IMATGES / PAPER /
FOTOGRAFIA



BARCA DESEMBARCANT A LA PLATJA.

1930 CA

338.003.031

TRES PESCADORS ARRIBANT A LA PLATJA I AVARANT LA BARCA.

IMATGES / PAPER /
FOTOGRAFIA



BARCA I CASTELL D'EN PLAJA.

1950 ca

338.003.026

BARCA DE PESCA AMB ELS TÍPICS LLUMS A LA PART POSTERIOR, AVARADA A LA PLATJA I AL

IMATGES / PAPER /
FOTOGRAFIA

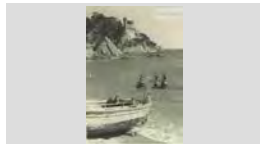

BARQUES ARRIBADES A SANTA CRISTINA.

1915 ca

317.005.044

BARQUES EN LA PROCESSÓ I APLEC DE SANTA CRISTINA, AMB GRUPS DE GENT A LA PLATJA.

IMATGES / PAPER /
FOTOGRAFIA



BARQUES AVARADES A LA PLATJA DE LLORET.

1914

338.004.016

BARQUES DE PESCA DE VELA LLATINA, ENARA N'ARRIBA UNA AMB UN PESCADOR AL SEU

IMATGES / PAPER /
FOTOGRAFIA



FONS PATRIMONIALS

510 MARTÍNEZ - PLANAS

000

SS 510.000.700

700 IMATGES / / /

CONTINGUT

ANYS / TIPOL. DOCUM.

ST

FOTO

BARQUES DE PESCA A SA CALETA.

1950 ca

336.033.005

PART D'UNES BARQUES AVARADES A LA SORRA I AL FONS EL CASTELL D'EN PLAJA.

IMATGES / PAPER /
FOTOGRAFIA

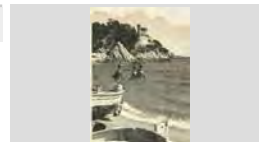

BARQUES DE PESCA AVARADES A LA SORRA.

1950 ca

338.004.005

BARQUES AMB ELS LLUMS CARACTERÍSTICS. MÉS ENLLÀ HI HA EL CASTELL D'EN PLAJA.

IMATGES / PAPER /
FOTOGRAFIA



BARQUES ENGALANADES PER A SANTA CRISTINA.

1934

338.001.018

DUES BARQUES GROSSES AL MIG DEL MAR I UNA DE PETITA AL COSTAT, EN UN DIA DE MAR EN

IMATGES / PAPER /
FOTOGRAFIA



BARQUETA PROPERA A LES ROQUES DE SANTA CRISTINA.

1940 ca

338.003.021

PETITA EMBARCACIÓ AMB TRES OCUPANTS, ENMIG DEL MAR DE LA ZONA DE SANTA CRISTINA.

IMATGES / PAPER /
FOTOGRAFIA



CAIXA DE NÚVIA ANTIGA.

1900 ca

338.003.009

FETA EN FUSTA I PINTADA, EL PARE LA REGALAVA A LA NÚVIA QUAN ES CASAVA PER A POSAR LES

IMATGES / PAPER /
FOTOGRAFIA



CAL BARBANO.

1930 ca

336.041.013

FAÇANA DE LA CASA, D'ESTIL SENYORIAL, AMB LA FAMÍLIA A L'ENTRADA.

IMATGES / PAPER /
FOTOGRAFIA

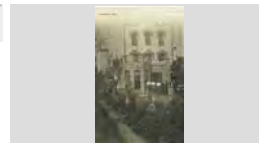

CALA BANYS.

1910 ca

336.035.019

PAISATGE DE MARINA AMB CALA BANYS I LES SEVES ROQUES CARACTERÍSTIQUES.

IMATGES / PAPER /
FOTOGRAFIA



CALA DEL TERME DE TOSSA DE MAR.

1950 ca

336.036.011

PAISATGE DE MARINA DE TOSSA DE MAR, MALGRAT EL QUE S'ANOTA EN LA POSTAL. ES LLORET DE MAR. CALA DE PORTO PI.

IMATGES / PAPER /
FOTOGRAFIA

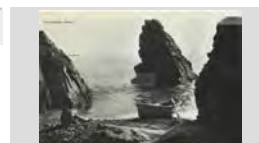

CALA TRONS.

1930 ca

336.035.007

PAISATGE DE MARINA AMB LES ROQUES DE CALA TRONS. HI HA UNES PITES EN PRIMER TERME.

IMATGES / PAPER /
FOTOGRAFIA

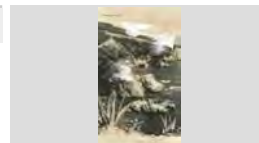

FONS PATRIMONIALS

510 MARTÍNEZ - PLANAS

000

SS 510.000.700

700 IMATGES / / /

CONTINGUT

ANYS / TIPOL. DOCUM.

ST

FOTO

CAMPANAR DE L'ERMITA DE LES ALEGRIES.

1910 ca

354.078.019

CAMPANAR TAL I COM ERA ANTIGAMENT. EN LA IMATGE ES VEU UN TROS D'UNA ALZINA PROPERA.

IMATGES / DIGITAL /
FOTOGRAFIA

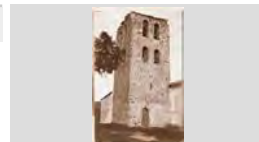

CAMPANAR DE L'ESGLÉSIA DE SANT ROMÀ I CONSTRUCCIÓ ANNEXA.

1910 ca

500.025.361

EL CAMPANAR I EL SEU RELLOTGE. AL COSTAT HI HAVIA UNA CONSTRUCCIÓ ANNEXA, QUE EL PORTAL D'ENTRADA DE SA LISA

IMATGES / PAPER /
FOTOGRAFIA

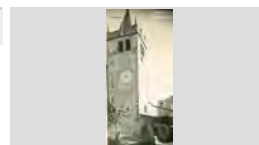

CAMPANAR DE L'ESGLÉSIA PARROQUIAL.

1910 ca

336.038.011

EL CAMPANAR, CORONAT PER UNA CAMPANETA, I LES TEULADES DE LES CASES DELS VOLTANTS.

IMATGES / PAPER /
FOTOGRAFIA



CAMPANAR I TEULADA DE L'ESGLÉSIA PARROQUIAL DE SANT ROMÀ.

1915 ca

500.025.362

PART SUPERIOR DE L'EDIFICI, QUE MOSTRA EL CAMPANAR AMB ELS PINACLES ALS ANGLES I IGLESIA PARROQUIAL

IMATGES / PAPER /
FOTOGRAFIA



CAMPANES ENDERROCADES.

1936 ca

336.038.013

CAMPANES DE L'ESGLÉSIA PARROQUIAL DE SANT ROMÀ DESTRUÏDES I ENDERROCADES DESPRÉS

IMATGES / PAPER /
FOTOGRAFIA



CAN BATLLÓ, I A LA DRETA SANTA CRISTINA.

1920 ca

336.041.025

IMATGE DEL XALET, A SANTA CRISTINA. HI HA UNS CARROS AMB UNS HOMES, PODRIEN SER PALETES

IMATGES / PAPER /
FOTOGRAFIA



CAN BRUGAROLAS.

1930 a

336.041.006

XALET BLANC ENVOLTAT D'UN HORT CONREAT I UNS ARBRES. ESTÀ AILLAT DE LA POBLACIÓ, EN

IMATGES / PAPER /
FOTOGRAFIA



CAN CASTANYER, A LA PLATJA DE FENALS.

1920 ca

336.037.023

EL XALET, ENTURONAT I DELIMITAT AMB UNES TANQUES. EN PRIMER TERME EL MAR.

IMATGES / PAPER /
FOTOGRAFIA



CAN CASTANYER, VIST DES DEL COSTAT DE MARINA.

1920 ca

336.041.021

TANCAT A UNA PART DE LA FINCA, QUE LIMITA AMB VINYES I CAMPS. LA FAÇANA DE LA CASA CONTÉ

IMATGES / PAPER /
FOTOGRAFIA



FONS PATRIMONIALS

510 MARTÍNEZ - PLANAS

000

SS 510.000.700

700 IMATGES / / /

CONTINGUT

ANYS / TIPOL. DOCUM.

ST

FOTO

CAN DOMINGO PURROY.

1930 ca

338.002.009

FAÇANA DE LA CASA, SITUADA A LA PLAÇA D'ESPANYA, AMB UNA CERÀMICA DE LA MARE DE

IMATGES / PAPER /
FOTOGRAFIA

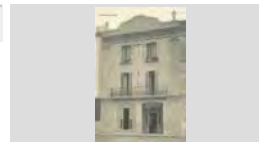

CAN FAURIA.

1930 ca

336.038.032

FAÇANA DE CAN FAURIA, AL CARRER SANT GERARD O GUERAU.

IMATGES / PAPER /
FOTOGRAFIA

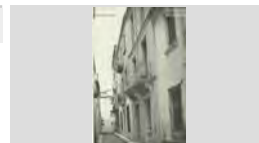

CAN HENDRICH, AL CARRER JOAN DURALL.

1930 ca

338.004.026

LA CASA EN CONSTRUCCIÓ, AMB PLANTA BAIXA I DOS PISOS.

IMATGES / PAPER /
FOTOGRAFIA

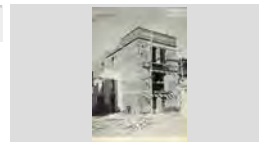

CAN HENDRICH, JA FINALITZADA LA SEVA CONSTRUCCIÓ.

1920 ca

338.004.027

CASA SENYORIAL SITUADA DAVANT DE VILLA LORETO. HI HA UN GRUP DE PERSONES

IMATGES / PAPER /
FOTOGRAFIA



CAN MONGET.

1945

338.002.010

FAÇANA DE LA CASA, DE PLANTA BAIXA I DOS PISOS.

CAN MONGET (PLASSA) ABRIL 1945

IMATGES / PAPER /
FOTOGRAFIA



CAN NORAT, AL PASSEIG VERDAGUER.

1920 ca

336.041.027

IMATGE DE LA FAÇANA, AMB UNA DONA I DOS INFANTS A LA SEVA CANTONADA.

IMATGES / PAPER /
FOTOGRAFIA

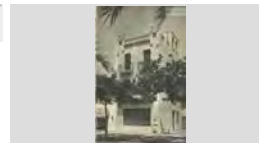

CAN ROVIRALTA, I A SOTA LA PLATJA DE SA BOADELLA.

1945 ca

336.041.031

VIVENDA DE GRANS DIMENSIONS, AL COSTAT EL JARDÍ BOTÀNIC I A SOTA LA PLATJA.

IMATGES / PAPER /
FOTOGRAFIA



CAN VILÀ.

1930 ca

338.002.008

FAÇANA DE LA CASA, QUE FEIA CANTONADA I ESTAVA SITUADA AL PASSEIG VERDAGUER.

IMATGES / PAPER /
FOTOGRAFIA

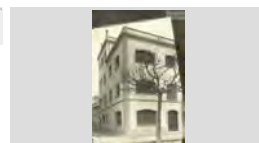

CANTONADA DE CA LA SRA RIBAS, QUE DONAVA A DOS CARRERS.

1930 ca





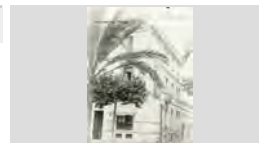

338.004.025

CASA SENYORIAL, AL SEU DAVAN HI HA UNA PALMERA.

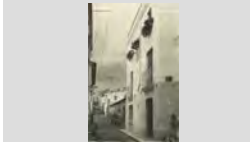
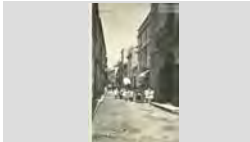
IMATGES / PAPER /
FOTOGRAFIA

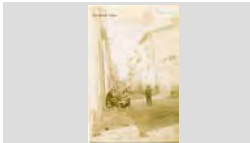
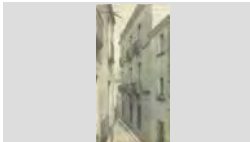







FONS	PATRIMONIALS	
510	MARTÍNEZ - PLANAS	
000		SS 510.000.700
700	IMATGES / / /	

CONTINGUT	ANYS / TIPOL. DOCUM.	ST	FOTO
CARRER CAPITÀ CONILL I SALA I CARRER DE LES ALEGRIES. CAN GASTONS EN PRIMER TERME, I ALTRES CASES DEL CARRER CAPITÀ CONILL.	1930 ca IMATGES / PAPER / FOTOGRAFIA	336.038.019	
CARRER DE SANT PERE. EL CARRER, AMB UN GRUP DE NENS DRETS AMB BATES. TAMBÉ ES POT VEURE DUES CARRETES I	1925 ca IMATGES / PAPER / FOTOGRAFIA	338.002.014	
CARRER DEL BARRI DE VENÈCIA. CASES ANTIGUES, ALGUNES EN MAL ESTAT, I PERSONES PASSANT PER CARRER, ENCARA DE 23.LLORET DE MAR. UN CARRÉ DE VENECIA	1890 ca IMATGES / PAPER / FOTOGRAFIA	338.002.038	
CARRER JOAN DURALL I PASSEIG VERDAGUER. FINAL DEL PASSEIG VERDAGUER I INICI DE JOAN DURALL AL BARRI DE VENÈCIA. A L'ESQUERRA HI LLORET DE MAR. UN CARRÉ DE VENECIA	1890 ca IMATGES / PAPER / FOTOGRAFIA	338.002.037	
CARRER JOAN DURALL. ES PODEN VEURE UNES PUNTAIRES FENT PUNTES AL CARRER. AL FONTS ES VEU EL PASSEIG BARRI DE VENÈCIA.	1910 ca IMATGES / PAPER / FOTOGRAFIA	500.025.377	
CARRER SANTA CRISTINA. EL CARRER, AMB EL ROSAL A MÀ DRETA, CAN MAGÍ A MÀ ESQUERRA I CAN BALL·LLATINES A	1930 ca IMATGES / PAPER / FOTOGRAFIA	336.041.011	
CARRETA PLENA DE GENT AL PASSEIG VERDAGUER. FAMÍLIA A DALT DE LA CARRETA, PARADA DAVANT DE LES CASES SENYORIALS DEL PASSEIG.	1930 ca IMATGES / PAPER / FOTOGRAFIA	338.003.017	
CARRETES A LES ALEGRIES. GENTADA CONCENTRADA DAVANT DEL SANTUARI I EN PRIMER TERME ALTRES PERSONES AMB LES	1910 ca IMATGES / DIGITAL / FOTOGRAFIA	354.078.022	
CASA AL PASSEIG VERDAGUER. ANTIGA CASA DE GRANS DIMENSIONS ON ARA HI HA L'HOTEL EXCELSIOR. ES VEUEN UNS NENS	1930 ca IMATGES / PAPER / FOTOGRAFIA	336.038.028	

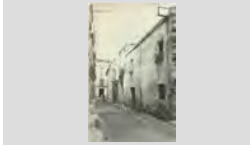
FONS	PATRIMONIALS	
510	MARTÍNEZ - PLANAS	
000		SS 510.000.700
700	IMATGES / / /	

CONTINGUT	ANYS / TIPOL. DOCUM.	ST	FOTO
CASA MARTÍNEZ. FAÇANA DE LA CASA, AL CARRER JOAN DURALL.	1940 ca IMATGES / PAPER / FOTOGRAFIA	336.041.010	
CASA PARTICULAR SENSE IDENTIFICAR. FAÇANA D'UNA CASA, HI HA DUES NOIES EN UNA DE LES SEVES FINESTRES.	1930 ca IMATGES / PAPER / FOTOGRAFIA	338.002.005	
CASA SENSE IDENTIFICAR. CASA DE PLANTA BAIXA I PIS, PERÒ A SOBRE LA TEULADA ES VEUEN COM UNES GOLFES	1930 ca IMATGES / PAPER / FOTOGRAFIA	338.002.012	
CASA SENSE IDENTIFICAR. CASA SITUADA EN UN PASSEIG, SEMBLA QUE HA SOFERT REFORMES.	1940 ca IMATGES / PAPER / FOTOGRAFIA	338.002.015	
CASA SENYORIAL DE LA CRISTINA GUINART CABAÑAS. CASA SITUADA A L'ACTUAL CARRER JOAN DURALL. ES VEU UN GRUP DE PERSONES ASSEGUDES A	1910 ca IMATGES / PAPER / FOTOGRAFIA	336.038.026	
CASA VELLA D'EN SALDET, AL CARRER DELS MÀRTIRS. FAÇANA DE LA CASA, DE PLANTA BAIXA I UN PIS.	1942 IMATGES / PAPER / FOTOGRAFIA	338.002.003	
CASES AL VOLTANT DE L'ESGLÉSIA. ESGLÉSIA DE SANT ROMÀ, SOBRESORTINT EL SEU CAMPANAR I AL SEU VOLTANT CASES DIVERSES.	1900 ca IMATGES / PAPER / FOTOGRAFIA	336.038.008	
CASES DEL CARRER MIQUEL FERRER. EN PRIMER TERME ES VEU LA RECTORIA I L'ACTUAL PATI DE LES ESCOLES PARROQUIALS	1900 ca IMATGES / PAPER / FOTOGRAFIA	336.038.016	
CASES DEL CARRER SANT PERE. CARRER SANT PERE, AMB LES FAÇANES DE LES CASES QUE HI HA A CADA COSTAT.	1930 ca IMATGES / PAPER / FOTOGRAFIA	336.033.011	

FONS	PATRIMONIALS	
510	MARTÍNEZ - PLANAS	
000		SS 510.000.700
700	IMATGES / / /	

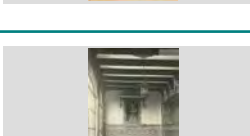
CONTINGUT	ANYS / TIPOL. DOCUM.	ST	FOTO
CASES DEL CARRER SEMBLA SANT SALVADOR. CASES EN MAL ESTAT, PERÒ HABITADES. ES PODEN VEURE NENS JUGAR AL SEU DAVANT.	1910 ca IMATGES / PAPER / FOTOGRAFIA	338.002.006	
CASES DEL PASSEIG CAMRPODON I ARRIETA. A L'ESQUERRA HI HA CA LES GERMANES DURAN, AL CENTRE CAN DOMINGO PURRALL I A LA DRETA	1930 IMATGES / PAPER / FOTOGRAFIA	336.041.019	
CASES DEL PASSEIG VERDAGUER. A L'ESQUERRA ES POT VEURE LA CASA VIDAL- PARÉS, CA LA BITLLOCA I LA CASA REYNER-	1910 ca IMATGES / PAPER / FOTOGRAFIA	338.001.008	
CASES PROPERES A LA RIERA. CAL BARBANO COM A CASA MÉS ALTA, I ALTRES CASES DE DIMENSIONS MÉS REDUÏDES, AL	1910 ca IMATGES / PAPER / FOTOGRAFIA	336.041.014	
CASES SENYORIALS I CAMPS DELS CONTORNS. CASES PROPERES A LA CARRETERA DE BLANES A TOSSA DE MAR, COM SÓN TORRE BARNÉS, CAN	1900 ca IMATGES / PAPER / FOTOGRAFIA	338.005.003	
CASETA AL SECTOR DE LLEVANT POSSIBLEMENT DE LA PLATJA DE FENALS. CASETA PROP DEL MAR, ENVOLTADA DE NATURA, I MÉS ENLLÀ UNA TENDA DE ROBA.	1915 ca IMATGES / PAPER / FOTOGRAFIA	336.037.021	
CERVESERIA ANOMENADA CAN CITO. GRUP DE PERSONES ASSEGUDES A LES SEVES TAULES EXTERIORS, AMB VESTUARI DE FESTA, CAN CITO I PASSEIG.	1920 ca IMATGES / PAPER / FOTOGRAFIA	500.025.386	
COL·LECCIÓ DE POSTALS DE POBLACIONS CATALANES. POSTALS ESCRITES PER FAMILIARS I AMICS DE LA FAMÍLIA MARTÍNEZ I ADREÇADA A ELLS MATEIXOS.	1920 / 1950 IMATGES / PAPER / FOTOGRAFIA	336.035.004	
COL·LECCIÓ DE POSTALS DE POBLACIONS D'ESPANYA. POSTALS DE DIVERSOS INDRETS D'ESPANYA, PERÒ DUES D'ELLES SÓN DEL FONDS MARTÍNEZ,	1930 / 1950 IMATGES / PAPER / POSTAL	336.035.003	

FONS PATRIMONIALS

510 MARTÍNEZ - PLANAS

000

SS 510.000.700

700 IMATGES / / /

CONTINGUT

ANYS / TIPOL. DOCUM.

ST

FOTO

COL·LECCIÓ DE POSTALS DE POBLACIONS D'ITÀLIA I FRANÇA. POSTALS ADREÇADES A EMILI MARTÍNEZ I ESCRITES PER AMISTATS SEVES QUE HAVIEN

1930 / 1957

336.035.002

IMATGES / PAPER / POSTAL



COL·LECCIÓ DE TARGETES POSTALS AMB IMATGES ROMÀNTIQUES. TARGETES ESCRITES EN EL SEU REVERS I EN L'ANVERS ESCENES BUCÒLIQUES DE PARELLES

1910 / 1920

336.035.001

IMATGES / PAPER / POSTAL



CONCENTRACIÓ POPULAR A LA PLAÇA DE L'ESGLÉSIA. GENTADA PELS CARRERS AMB VESTUARI DE FESTA, POSSIBLEMENT EN UNA CELEBRACIÓ

1900 ca

336.038.009

IMATGES / PAPER / FOTOGRAFIA



CONSTRUCCIÓ DE L'ESCENARI DE L'ÒPERA MARINA. OPERARIS INSTAL·LANT L'ESCENARI PER A LA REPRESENTACIÓ DE L'ÒPERA LA MARINA A LA

1955

338.001.012

IMATGES / PAPER / FOTOGRAFIA



CONSTRUCCIÓ DEL CASTELL D'EN PLAJA. EL CASTELL, VIST PEL SECTOR D'ES FRARES. ES POT VEURE LA PASSERA D'OBRA QUE VA DES DEL

1935

338.003.025

IMATGES / PAPER / FOTOGRAFIA

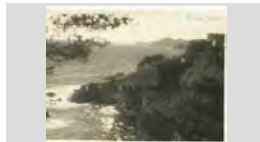

CONSTRUCCIÓ DEL CASTELL D'EN PLAJA. ES VEU EL CASTELL A MIG FER, AMB UNES CANALITZACIONS QUE ARRIBEN A LA PLATJA, PER

1935

338.003.022

IMATGES / PAPER / FOTOGRAFIA



CONSTRUCCIÓ DEL CASTELL D'EN PLAJA. ES VEU EL CASTELL A MIG FER, AMB UNES CANALITZACIONS QUE ARRIBEN A LA PLATJA, PER

1935

338.003.023

IMATGES / PAPER / FOTOGRAFIA

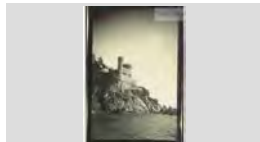

COTXE A CA L'ARMENGOL.

1920 ca

338.001.014

VEHICLE ANTIC I EL SEU XÒFER UNIFORMAT AL DAVANT DE LA CASA.

IMATGES / PAPER / FOTOGRAFIA



COVA DE SES FALSIES.

1950 ca

336.036.012

LA COVA, A L'ALTRE COSTAT DE CANYELLES, EN UNA IMATGE DES DE DINS. A L'EXTERIOR ES POT LLORET DE MAR. CUEVA DE SES FALSIES. CLIXÉ

IMATGES / PAPER / FOTOGRAFIA

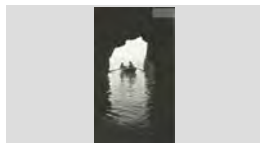

FONS	PATRIMONIALS	
510	MARTÍNEZ - PLANAS	
000		SS 510.000.700
700	IMATGES / / /	

CONTINGUT	ANYS / TIPOL. DOCUM.	ST	FOTO
CREU DE SANT PERE DEL BOSC. CREU DE TERME DE PUIG I CADAFALCH A SANT PERE DEL BOSC. AL FONTS ES VEU EL SANTUARI. LLORET DE MAR. CREU DE SANT PERE DEL BOSC.	1930 ca IMATGES / PAPER / FOTOGRAFIA	338.002.028	
CUBS DE PEDRA AL DESCOBERT EN UN TEMPORAL. CUBS DE PROTECCIÓ QUE ESTAVEN SITUATS A SOTA L'AIGUA PER A PROTEGIR LES CASES DEL	1916 ca IMATGES / PAPER / FOTOGRAFIA	336.039.020	
CUINA-MENJADOR D'UNA CASA PARTICULAR ESTANÇA AMB UNA TAULA AL MIG AMB ESTOVALLES A QUADRES I UN MOBLE BUFFET PER	1930 ca IMATGES / PAPER / FOTOGRAFIA	336.040.029	
DEFENSES CONTRA ELS TEMPORALS. FILERA DE PALS AL LLARG DE LA PLATJA PER A LA DEFENSA CONTRA ELS TEMPORALS. EL MAR ESTÀ	1915 IMATGES / PAPER / FOTOGRAFIA	336.039.018	
DES DE LA PÈRGOLA D'UN XALET ES POT VEURE LA PLATJA DE SA CALETA. SA CALETA I EL CASTELL D'EN PLAJA DES D'UN XALET DE LA URBANITZACIÓ DE CAN MACIÀ. LLORET DE MAR. DESDE VILLA ISABELA. CLIXÉ	1940 ca IMATGES / PAPER / FOTOGRAFIA	338.004.009	
DESTROSSA D'UNA PARET I TANCAT D'UN PATI PER UN TEMPORAL. PARET ENDERROCADA I TANCA DE FERRO CARGOLADA COM A CONSEQÜÈNCIA D'UN FORT	1947 ca IMATGES / PAPER / FOTOGRAFIA	336.034.027	
DESTROSSES AL DAVANT DE L'AJUNTAMENT PER UN TEMPORAL. GENT CONCENTRADA DAVANT L'EDIFICI I OPERARIS TREBALLANT.	1915 ca IMATGES / PAPER / FOTOGRAFIA	336.039.009	
DESTROSSES D'UN TEMPORAL. IMATGE DES D'UN NIVELL SUPERIOR DEL MAR ENTRANT EN ELS PATIS EXTERIORS DE	1917 ca IMATGES / PAPER / FOTOGRAFIA	336.039.014	
DESTROSSES DEL TEMPORAL. PATIS EXTERIORS DESTROSSATS PER L'ACIÓ DEL MAR EMBRAVIT. IMATGE PRESA DES D'UNA BARCA	1916 ca IMATGES / PAPER / FOTOGRAFIA	336.039.019	

FONS PATRIMONIALS

510 MARTÍNEZ - PLANAS

000

SS 510.000.700

700 IMATGES / / /

CONTINGUT

ANYS / TIPOL. DOCUM.

ST

FOTO

DESTROSSES PER UN TEMPORAL.

1943 ca

336.039.010

SOLDATS MIRANT UNES PALMERES
ENDERROCADES PER L'EFECTE D'UN

IMATGES / PAPER /
FOTOGRAFIA



DETTALL D'UN CAMPANAR.

1930 ca

336.038.004

IMATGE DE LA PART SUPERIOR D'UN CAMPANAR,
AMB DUES OBERTURES, RETALLADA D'UNA

IMATGES / PAPER /
FOTOGRAFIA



DETTALL D'UN REPLÀ D'UN POSSIBLE HOTEL.

1930 ca

336.040.023

REPLÀ AMB UN RADIADOR I UN MIRALL A SOBRE,
DECORAT AMB DUES LAMPARETES A CADA

IMATGES / PAPER /
FOTOGRAFIA

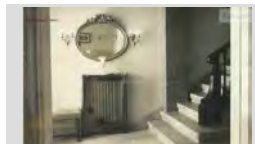

DETTALL DE L'ENTRADA A L'HOTEL NAVARRO.

1940 ca

336.041.008

L'HOTEL, SITUAT AL CARRER SANT PERE, AMB
GRANS FINESTRALS A LA PLANTA BAIXA.

IMATGES / PAPER /
FOTOGRAFIA



DETTALL DE L'ENTRADA DE CAN CASTANYER, A
FENALS.

1920 ca

336.041.023

FAMÍLIA SITUADA AL PORXO DE L'ENTRADA, AMB
VESTUARI DE FESTA.

IMATGES / PAPER /
FOTOGRAFIA



DIADA DE SANT CRISTÒFOL.

1930 ca

336.037.024

LA DIADA, A LA IMATGE AL CARRER DE L'ESGLÉSIA.
ES POT VEURE EN PRIMER TERME ELS CICLISTES

IMATGES / PAPER /
FOTOGRAFIA



DONA RENTANT ROBA A LA RIERA DE CAN
LLORANES.

1910 ca

336.037.022

DONA AJUPIDA A LA RIERA, I MÉS ENLLÀ EL MAS
DE CAN LLORANES.

IMATGES / PAPER /
FOTOGRAFIA



DORMITORI DE MATRIMONI, POSSIBLEMENT D'UN
HOTEL.

1930 ca

336.040.015

ES VEU PART DEL LLIT, TAULETA, RADIADOR I EN
PRIMER TERME UNES BUTAQUES I AL MIG UNA

IMATGES / PAPER /
FOTOGRAFIA

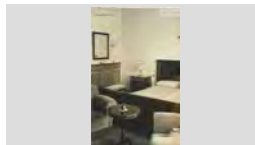

DORMITORI POSSIBLEMENT D'UN HOTEL.

1930 ca

336.040.002

LLIT DOBLE AMB DECORACIÓ D'UN TAPÍS A LA
PARET FRONTAL, SEMBLA D'UNA IMATGE

IMATGES / PAPER /
FOTOGRAFIA

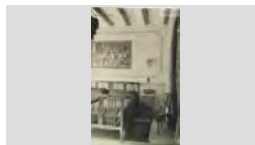

FONS PATRIMONIALS

510 MARTÍNEZ - PLANAS

000

SS 510.000.700

700 IMATGES / / /

CONTINGUT

ANYS / TIPOL. DOCUM.

ST

FOTO

DORMITORI POSSIBLEMENT D'UN HOTEL.

1930 ca

336.040.013

LLIT, ARMARI, TAULETA I RADIADOR COBERT PER UNA CORTINA AMB UNA FIGURETA A SOBRE.

IMATGES / PAPER /
FOTOGRAFIA

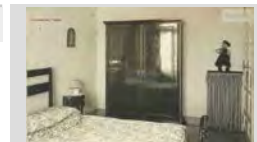

DORMITORI, POSSIBLEMENT D'UN HOTEL.

1930 ca

336.040.014

COBRELLIT FLOREJAT, DE CONJUNT AMB LES CORTINES I LA BUTACA. AL MIG DE LA IMATGE HI

IMATGES / PAPER /
FOTOGRAFIA

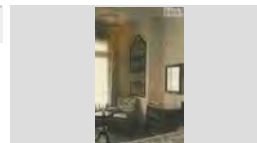

DUES FAÇANES.

1910 ca

336.041.012

EN PRIMER TERME ES VEU LA CASA ANOMENADA LA BODEGA, AMB LA MARE DE DÉU DEL CARME A

IMATGES / PAPER /
FOTOGRAFIA



DUES IMATGES EN UNA TARGETA POSTAL.

1913 ca

338.003.003

EL CASTELL, ENDERROCAT PER UN DELS SEUS COSTATS, I L'EDIFICI DE LA CASA DE LA VILA, AL 11. LLORET DE MAR. CASTELL. CASA DE LA VILA

IMATGES / PAPER /
FOTOGRAFIA



DUES IMATGES EN UNA TARGETA POSTAL.

1913 ca

338.003.002

EL PONT DE LA RIERA, EN UNA ÈPOCA SENSE AIGUA, ES VEU UNA CARRETA CREUAR. A LA PART 12. LLORET DE MAR. PONT DE LA RIERA. VISTA

IMATGES / PAPER /
FOTOGRAFIA



EDIFICI POSSIBLEMENT PERTANYENT A LA MASIA DEL ROSER.

1925 ca

336.038.025

PODRIA TRACTAR-SE DELS HIVERNACLES BRUGAROLAS, A LA FINCA DE LA MASIA DEL

IMATGES / PAPER /
FOTOGRAFIA



EFFECTES D'UN TEMPORAL.

1947

336.034.032

Tal com va quedar Can Medín en el temporal de 1947. L'home dret amb la camisa blanca és El Nin

IMATGES / PAPER /
FOTOGRAFIA



EL BARRI DE LES TRES CREUS.

1913 ca

338.002.033

CASES JUNTES, AMB ALGUNS ARBRES I VEGETACIÓ.

LLORET DE MAR. BARRI DE LES TRES CREUS.

IMATGES / PAPER /
FOTOGRAFIA



EL CAMÍ DE BANDINA.

1913 ca

338.002.032

CAMÍ ENMIG D'ARBRES ALTS I BOSC. ES POT VEURE UN HOME ASSEGUT EN UN MARGE. LLORET DE MAR. CAMÍ DE BANDINA.

IMATGES / PAPER /
FOTOGRAFIA



FONS PATRIMONIALS

510 MARTÍNEZ - PLANAS

000

SS 510.000.700

700 IMATGES / / /

CONTINGUT

ANYS / TIPOL. DOCUM.

ST

FOTO

EL CAMÍ DE LA RIERA.

1913 ca

338.002.031

CAMI AMB MATOLLS ALS COSTATS, ARBRES I HORTS. ES POT VEURE UN NEN I UN HOME AMB UN LLORET DE MAR. CAMI DE LA RIERA

IMATGES / PAPER /
FOTOGRAFIA



EL CARRER COSTA DE SANT CARLES.

1930 ca

500.025.372

EN PRIMER TERME ES VEUEN LES ESCALES I MÉS ENLLÀ LES CASES A CADA COSTAT. CARRER COSTA DE SANT CARLES.

IMATGES / PAPER /
FOTOGRAFIA

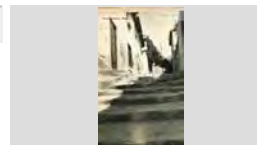

EL CARRER COSTA DEL PUIG.

1930 ca

500.025.370

EN PRIMER TERME, L'ESCALA, MÉS ENLLÀ DUES CASES. CARRER COSTA DEL PUIG.

IMATGES / PAPER /
FOTOGRAFIA

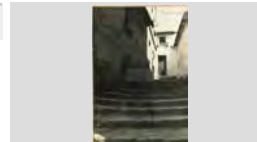

EL CARRER DE L'HOSPITAL.

1940 ca

500.025.379

CARRER AM BOTIGUES I CASES A CADA COSTAT, HI HA UN RÈTOL ON ES LLEGEIX: CESTERIA. CARRER DEL HOSPITAL.

IMATGES / PAPER /
FOTOGRAFIA

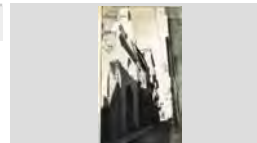

EL CARRER DE LA FÀBRICA.

1930 ca

500.025.366

ES PODEN VEURE LES CASES DEL CARRER I LES ESCALES, JA QUE FA PUJADA. CARRER DE LA FÀBRICA.

IMATGES / PAPER /
FOTOGRAFIA

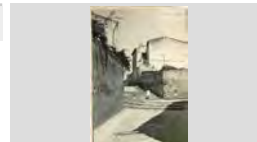

EL CARRER DE LA RIERA.

1930 ca

500.025.374

CARRER AMPLE, AMB SÒL IRREGULAR PELS FORATS QUE SORGIEN AMB LES PLOGUDES. CARRER ALT DE LA RIERA

IMATGES / PAPER /
FOTOGRAFIA



EL CARRER DE LA TORRE.

1950 ca

500.025.383

EL CARRER, AMB LES CASES I BOTIGUES A CADA COSTAT. AL FON, A LA DRETA ES POT VEURE C DE LA TORRE.

IMATGES / PAPER /
FOTOGRAFIA

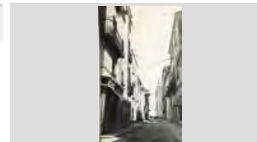

EL CARRER DE LA VILA.

1950 ca

500.025.385

EN EL CARRER ES POT VEURE A MÀ ESQUERRA LA CAPELLA DEL SANTÍSSIM DE LA PARRÒQUIA, OBRA CARRER MAJOR.

IMATGES / PAPER /
FOTOGRAFIA

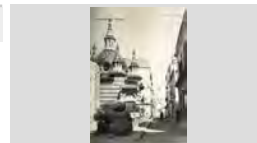

EL CARRER DE LES TRES CREUS.

1930 ca

500.025.369

PUJADA DEL CARRER, AMB PEDRES A LA SEVA VIA. HI HA CASES A CADA COSTAT. CARRER DE LES TRES CREUS.

IMATGES / PAPER /
FOTOGRAFIA

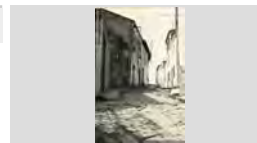

FONS PATRIMONIALS

510 MARTÍNEZ - PLANAS

000

SS 510.000.700

700 IMATGES / / /

CONTINGUT

ANYS / TIPOL. DOCUM.

ST

FOTO

EL CARRER DE SANT PERE.

1910 ca

500.025.375

CARRER AMB ALGUNES PERSONES, TAMBÉ ES VEU UN CARRO BEN CARREGAT DE SACS.
CARRER DE SANT PERE.

IMATGES / PAPER /
FOTOGRAFIA

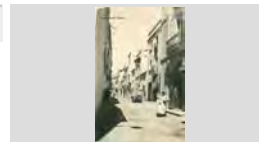

EL CARRER DE SANT ROMA.

1890 ca

500.025.376

CARRER PLE DE CASES, LA FONT I UN CARRO. AL FONTS ES VEU L'ESGLÉSIA PARROQUIAL, ENCARA CARRER DE SANT ROMÀ DES DE LA PLACETA DEL

IMATGES / PAPER /
FOTOGRAFIA



EL CARRER DE SANT ROMÀ.

1950 ca

500.025.382

EL CARRER, AMB LES CASES I BOTIGUES A CADA COSTAT.
CARRER SANT ROMÀ.

IMATGES / PAPER /
FOTOGRAFIA

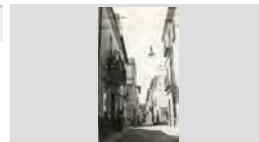

EL CARRER PRAT DE LA RIBA.

1905 ca

336.037.017

ES POT VEURE LA PRIMERA CASA ANOMENADA "LICEU" DE LA FAMÍLIA DURALL, AL COSTAT LA

IMATGES / PAPER /
FOTOGRAFIA



EL CARRER SANT SALVADOR.

1915 ca

338.001.024

EL CARRER, AMB LES CASES A CADA COSTAT I AL FONTS EL MAR.

IMATGES / PAPER /
FOTOGRAFIA



EL CARRER SANTA EULÀLIA.

1940 ca

500.025.380

CASES A CADA COSTAT DEL CARRER, I EN PRIMER TERME, ELS LATERALS DEL BAR ALIMANY.

IMATGES / PAPER /
FOTOGRAFIA

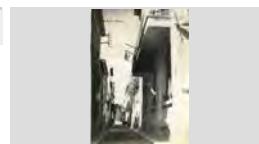

EL CARRERÓ DELS AMICS.

1930 ca

500.025.367

PASSATGE ESTRET AMB CASES A CADA COSTAT.

IMATGES / PAPER /
FOTOGRAFIA

CARRERÓ DELS AMICS (SENS AIXIDA)

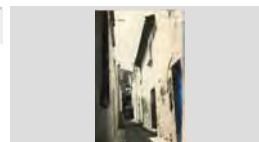

EL CASTELL D'EN PLAJA DES DE SA CALETA.

1950 ca

336.033.002

PAISATGE DE MARINA AMB LES ROQUES DE SA CALETA I EL CASTELL D'EN PLAJA. AL MAR HI HA

IMATGES / PAPER /
FOTOGRAFIA



EL CASTELL D'EN PLAJA FINALITZAT.

1935

338.003.027

PETIT REPORTATGE DEL CASTELL VIST DES DE L'AIGUA DEL MAR, AMB GENT ENFILADA A LES

IMATGES / PAPER /
REPORTATGE

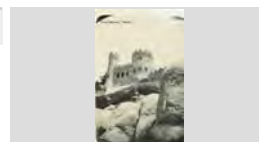

FONS	PATRIMONIALS	
510	MARTÍNEZ - PLANAS	
000		SS 510.000.700
700	IMATGES / / /	

CONTINGUT	ANYS / TIPOL. DOCUM.	ST	FOTO
EL CASTELL D'EN PLAJA. EL CASTELL EN UN DIA DE TEMPORAL I EN PLENA CONSTRUCCIÓ. ENARA LI FALTA PART DEL MUR	1935 IMATGES / PAPER / FOTOGRAFIA	338.003.024	
EL PASSEIG VERDAGUER DES DE L'AJUNTAMENT. ARBRES ARRENGLERATS I PALMERES EN PRIMER TERME. A L'ESQUERRA, ELS EDIFICIS I CASES DEL	1948 IMATGES / PAPER / FOTOGRAFIA	336.036.023	
EL PASSEIG VERDAGUER I EL SORTIDOR. PALMERES A CADA COSTAT DEL PASSEIG, I AL FONTS L'AJUNTAMENT. LLORET DE MAR. PASEO DE MN J VERDAGUER.	1944 IMATGES / PAPER / FOTOGRAFIA	338.004.010	
EL PASSEIG VERDAGUER I L'AJUNTAMENT. PASSEIG DE MOSSÈN JACINT VERDAGUER. ES VEUEN ELS ARBRES I LES FAÇANES DE LES MARTINEZ- LLORET	1940 ca IMATGES / PAPER / FOTOGRAFIA	336.038.022	
EL PASSEIG VERDAGUER, VIST DES DE LA PLATJA. PASSEIG AMB LES PALMERES RECENTMENT PLANTADES. ES POT VEURE EN PRIMER TERME LA	1910 ca IMATGES / PAPER / FOTOGRAFIA	338.001.003	
EL PASSEIG VERDAGUER. EL PASSEIG VERDAGUER AMB L'AJUNTAMENT AL FONTS. ES PODEN VEURE ELS ANTICS EDIFICIS, ELS LLORET DE MAR. PASEO DE MN. C VERDAGUER.	1940 ca IMATGES / PAPER / FOTOGRAFIA	336.036.008	
EL PASSEIG VERDAGUER. FAÇANES DE LES CASES I HOTELS DEL PASSEIG, I ARBRES I PALMERES JOVES AL SEU DAVANT. ES	1950 ca IMATGES / PAPER / FOTOGRAFIA	336.034.036	
EL PASSEIG VERDAGUER. PASSEIG DE MOSSÈN VERDAGUER AMB ELS ARBRES I PALMERES NO GAIRE GROSSES I	1915 ca IMATGES / PAPER / FOTOGRAFIA	338.001.004	
EL PASSEIG VERDAGUER. PASSEIG PLE D'ARBRES I PETITES PALMERES I MÉS ENLLÀ L'EDIFICI DE L'AJUNTAMENT.	1910 ca IMATGES / PAPER / FOTOGRAFIA	336.033.008	

FONS PATRIMONIALS

510 MARTÍNEZ - PLANAS

000

SS 510.000.700

700 IMATGES / / /

CONTINGUT

ANYS / TIPOL. DOCUM.

ST

FOTO

EL PATI BLAU.

1930 ca

338.001.005

XIRINGUITO EL PATI BLAU AL PASSEIG DE MOSSÈN JACINT VERDAGUER, I BANYS D'EN PELEGRÍ AL

IMATGES / PAPER /
FOTOGRAFIA



EL PONT GROS, A LA CARRETERA DE TOSSA.

1913

338.002.030

IMATGE DEL PONT, ON ES VEUEN TRES ARCS.

IMATGES / PAPER /
FOTOGRAFIA



EL PONT GROS.

1930 ca

336.038.018

PONT DE TRES ARCS DIRECCIÓ TOSSA ANOMENAT PONT GROS, ENVOLTAT D'ARBRES I VEGETACIÓ.

IMATGES / PAPER /
FOTOGRAFIA



EL SANTUARI DE LES ALEGRIES, ENGALANAT AMB GUIRNALDES.

1940 ca

354.079.020

EN MOTIU D'UNA CELEBRACIÓ, PODRIA SER L'ACTE DE RESTITUCIÓ DE LA IMATGE AL SANTUARI A

IMATGES / DIGITAL /
FOTOGRAFIA



EL SORTIDOR I PALMERES DEL PASSEIG.

1950 ca

336.037.010

PALMERES GROSSES I AL MIG UNA FONT ORNAMENTAL ANOMENADA "EL SORTIDOR", AL LLORET DE MAR. PASEO DE MAR ELS JARDINETS.

IMATGES / PAPER /
FOTOGRAFIA



EL TURÓ DE L'ABISSÍNIA.

1945 ca

338.001.026

EL TURÓ DE LA URBANITZACIÓ, PLE DE XALETs, I ES VEU TAMBÉ LA QUE S'ANOMENAVA AVINGUDA

IMATGES / PAPER /
FOTOGRAFIA



EL TURÓ DE LA MONTGODA.

1930 ca

336.041.017

EL TURÓ, PLE DE FEIXES TREBALLADES. EN PRIMER TERME UN CAMP TREBALLAT I UNA

IMATGES / PAPER /
FOTOGRAFIA



EL VAIXELL LOREÑO, VENÇUT PER LES ONES.

1925 ca

338.003.034

EL VAIXELL, ARRASTRAT FINS A LA COSTA.

IMATGES / PAPER /
FOTOGRAFIA



ELS XALETs DEL TURÓ DE L'ABISSÍNIA.

1945 ca

338.001.025

DIVERSOS XALETs, ALGUNS EN CONSTRUCCIÓ, I LA MUNTANYA. AL CIM CAL SR ESTEVE.

IMATGES / PAPER /
FOTOGRAFIA



FONS PATRIMONIALS

510 MARTÍNEZ - PLANAS

000

SS 510.000.700

700 IMATGES / / /

CONTINGUT

ANYS / TIPOL. DOCUM.

ST

FOTO

ENTRADA A LA MASIA EL ROSER.

1930 ca

336.039.002

ENTRADA VISTA PER UN COSTAT LATERAL. AL DAVANT HI HAVIA UN HORT.

IMATGES / PAPER /
FOTOGRAFIA



ENTRADA A UN PATI EXTERIOR.

1918 ca

336.038.031

PATI DEL COSTAT DE CAN FONT, QUE ES VEU AL FONTS AMB LA FAÇANA DECORADA AMB

IMATGES / PAPER /
FOTOGRAFIA

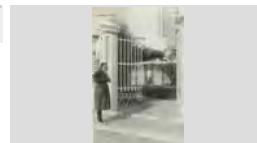

ERMITA DE SANT QUIRZE VISTA DES DEL DARRERE.

1910 ca

336.038.007

L'ERMITA, ENVOLTADA DE PETITA VEGETACIÓ I ARBRES.

IMATGES / PAPER /
FOTOGRAFIA



ERMITA DE SANT QUIRZE.

1910 ca

336.033.021

L'ERMITA, ENVOLTADA DE CARRETES I GENT EN EL DIA DE LA CELEBRACIÓ DEL SEU PATRÓ.

IMATGES / PAPER /
FOTOGRAFIA



ES CAVALL BERNAT.

1920 ca

336.034.029

LA ROCA, MIG ENSOTERRADA PER UN TEMPORAL. AL FONTS ES VEU LA POBLACIÓ.

IMATGES / PAPER /
FOTOGRAFIA



ES FRARES.

1930 ca

338.004.015

PAISATGE DE MARINA AMB ES FRARES, AMB ROQUES ARRODONIDES QUE ENTREN DINS DEL

IMATGES / PAPER /
FOTOGRAFIA



ES GURUGÚ I CALA BANYS.

1917 ca

338.001.023

ROQUES DE CALA BANYS CASTIGADES AMB FORT ONATGE EN UN DIA DE MAR MOGUDA. AL FONTS ES

IMATGES / PAPER /
FOTOGRAFIA



ES VANO DES D'UN NIVELL ELEVAT.

1943

336.036.002

PAISATGE DE MARINA DES D'UNA ZONA ELEVADA, POSSIBLEMENT EL TURÓ RODÓ. ES POT VEURE AL

IMATGES / PAPER /
FOTOGRAFIA

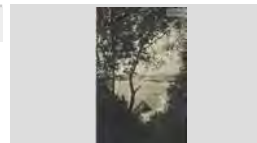

ES VANO EN UN DIA DE MAR REVOLTADA.

1940 ca

338.003.020

LA ROCA, I AL FONTS PART DE LA POBLACIÓ.

IMATGES / PAPER /
REPORTATGE



FONS	PATRIMONIALS	
510	MARTÍNEZ - PLANAS	
000		SS 510.000.700
700	IMATGES / / /	

CONTINGUT	ANYS / TIPOL. DOCUM.	ST	FOTO
ES VANO I L'ACCÉS PELS COTXES. IMATGE DE LA ROCA ES VANO I EL CAMÍ DE RONDA PER ACCEDIR AMB COTXE A LA PLATJA.	1945 ca IMATGES / PAPER / FOTOGRAFIA	338.005.014	
ES VANO I PLATJA DE SA CALETA. PAISATGE DE MARINA AMB SA CALETA I LA CONEGUDA ROCA D'ES VANO. AL FONTS, LA	1950 ca IMATGES / PAPER / FOTOGRAFIA	336.033.007	
ESCRIPTORI D'UNA CASA PARTIULAR. ESCRIPTORI DECORAT AMB JOGUINES, POSSIBLEMENT D'UNA PERSONA JOVE. HI HA	1930 ca IMATGES / PAPER / FOTOGRAFIA	336.040.003	
ESGLÉSIA DE SANT ROMÀ. FAÇANA DE L'ESGLÉSIA PINTADA DE BLANC, SENSE DECORACIONS.	1951 IMATGES / PAPER / FOTOGRAFIA	500.025.364	
ESGLÉSIA I CAMPANAR DE LA POBLACIÓ DE LLÍVIA. EL CAMPANAR, SEMBLANT AL DE LLORET, PERÒ AMB UNA FINESTRA A CADA COSTAT. UN ASPECTO DE LA VILLA DE LLIVIA, CON SU	1955 IMATGES / PAPER / FOTOGRAFIA	336.038.012	
ESGLÉSIA PARROQUIAL DE SANT ROMÀ. OBRES DE REFORMA DE L'ESGLÉSIA PARROQUIAL DE SANT ROMÀ.	1912 ca IMATGES / PAPER / FOTOGRAFIA	336.038.014	
ESGLÉSIA PARROQUIAL EN OBRES. ES POT VEURE LES OBRES DE CONSTRUCCIÓ DE LA FAÇANA MODERNISTA.	1912 ca IMATGES / PAPER / FOTOGRAFIA	500.025.363	
ESTAMPA DE LA REPOSICIÓ DE LA MARE DE DÉU DE LES ALEGRIES EN EL SEU SANTUARI. REPOSICIÓ DE LA IMATGE JA RESTAURADA EN EL SANTUARI, TAMBÉ RESTAURAT, DESPRÉS DE LES	1940 IMATGES / DIGITAL / FOTOGRAFIA	354.079.012	
ESTIUEJANT AL COSTAT D'UNA BARCA. HOME PRENENT EL SOL A LA PLATJA, AL FONTS ES VEUEN UNS TENDALS I MÉS ENLLÀ LA CASA	1950 ca IMATGES / PLÀSTIC / FOTOGRAFIA	336.034.001	

FONS PATRIMONIALS

510 MARTÍNEZ - PLANAS

000

SS 510.000.700

700 IMATGES / / /

CONTINGUT

ANYS / TIPOL. DOCUM.

ST

FOTO

ESTIUEJANTS A LA PLATJA DE LLORET.

1950 ca

336.034.006

ESTIUEJANTS ESTIRATS SOBRE LA SORRA,
PRENENT EL SOL PROPERS ALS TENDALS QUE HI

IMATGES / PLÀSTIC /
FOTOGRAFIA



ESTIUEJANTS A LA PLATJA DE LLORET.

1950 ca

336.034.037

ESTIUEJANTS ESTIRATS SOBRE LA SORRA,
PRENENT EL SOL PROPERS ALS TENDALS QUE HI

IMATGES / PAPER /
FOTOGRAFIA



ESTIUEJANTS DES DE SA CARABERA.

1955 ca

338.003.035

GENT A LA PLATJA DE LLORET, DESEMBOCADURA
DE LA RIERA. ES VEUEN ALGUNS DELS EDIFICIS

IMATGES / PAPER /
FOTOGRAFIA



EXTERIOR DE LA CASA EGÍPCIA.

1915 ca

336.038.003

ENTRADA DE LA CASA, SITUADA AL XAMFRÀ
CARRER SANT BALDIRI I PRAT DE LA RIBA.

IMATGES / PAPER /
FOTOGRAFIA

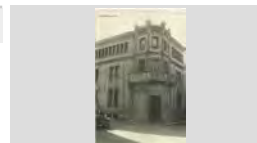

EXTREM ESQUERRE DE L'ANTIC ESCORXADOR.

1920 ca

336.039.026

ENTRADA DEL QUE DE VIA SER L'EDIFICI PER
ACCEDIR A UNA POSSIBLE OFICINA O REBEDOR, JA

IMATGES / PAPER /
FOTOGRAFIA



FAÇANA D'UNA CASA POSSIBLEMENT DE LA PLAÇA
D'ESPANYA.

1930 ca

336.038.033

CASA SENSE IDENTIFICAR, FORMADA PER PLANTA
BAIXA I DOS PISOS.

IMATGES / PAPER /
FOTOGRAFIA

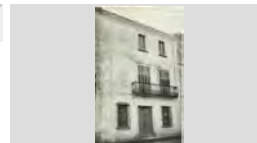

FAÇANA D'UNA CASA POSSIBLEMENT SITUADA AL
PASSEIG VERDAGUER.

1930 ca

338.002.011

CASA SENSE IDENTIFICAR, UNA DONA DRETA AL
SEU DAVANT I EN PRIMER TERME ELS ARBRES,

IMATGES / PAPER /
FOTOGRAFIA



FAÇANA D'UNA CASA SENYORIAL.

1920 ca

338.004.024

CA LA SRA. RIBAS, AL PASSEIG VERDAGUER, DE
PLANTA BAIXA I DOS PISOS.

IMATGES / PAPER /
FOTOGRAFIA



FAÇANA D'UNA MASIA LLORETENCA.

1910 ca

317.005.040

EN AQUESTA IMAGE CONSTA ESCRIT QUE ÉS UNA
ANTIGA CASA DE CONREU D'EN XANCA.
LLORET DE MAR. MAS PASSAPERA

IMATGES / PAPER /
FOTOGRAFIA



FONS PATRIMONIALS

510 MARTÍNEZ - PLANAS

000

SS 510.000.700

700 IMATGES / / /

CONTINGUT

ANYS / TIPOL. DOCUM.

ST

FOTO

FAÇANA DE CAL CAVALLER.

1920 ca

338.002.001

CASA ANTIGA, AMB PORTALADA ADOVELLADA, SEMBLA SER JA DESTRUÏDA, PER UNA NOTA DEL

IMATGES / PAPER /
FOTOGRAFIA

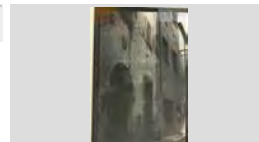

FAÇANA DE CAN CONTI.

1930 ca

338.002.007

CAN CONTI, A LA RAMBLA BARNÉS. ES VEU UN ARBRE SENSE FULLES EN UNA IMATGE D'HIVERN.

IMATGES / PAPER /
FOTOGRAFIA

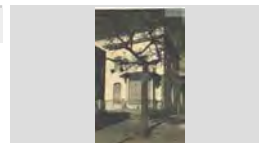

FAÇANA DE CAN DURALL.

1930 ca

338.001.013

CAN DURALL, AL PASSEIG DE MOSSÈN VERDAGUER, CANTONADA CARRER DELS

IMATGES / PAPER /
FOTOGRAFIA

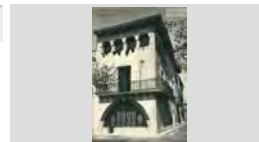

FAÇANA DE CAN FONT O COMADRAN.

1930 ca

338.002.013

FAÇANA DE LA CASA, AMB EL SEU PATI EXTERIOR.

IMATGES / PAPER /
FOTOGRAFIA

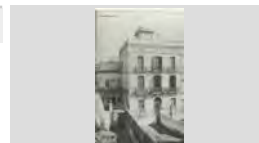

FAÇANA DE L'ESGLÉSIA DE SANT ROMÀ.

1950 ca

336.038.006

L'ESGLÉSIA EN REFORMES DE PINTURA, LA PART SUPERIOR SEMBLA JA ACABADA.

IMATGES / PAPER /
FOTOGRAFIA



FAÇANA DE LA CASA COMAS, VISTA DES D'UN ANGLE.

1947

336.041.001

CASA DE GRANS DIMENSIONS, D'ESTIL CLÀSSIC. ES VEU UNA PILA DE RAJOLES, JA QUE EL ARRER

IMATGES / PAPER /
FOTOGRAFIA



FAÇANA DE LA PENSIÓN EL ROSAL.

1925 ca

336.033.014

IMATGE DE LA PART FRONTAL I LATERAL.

IMATGES / PAPER /
FOTOGRAFIA

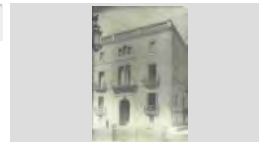

FAÇANA DE LES ALEGRIES.

1910 ca

354.078.024

L'ERMITA A PRINCIPIS DE SEGLE. TAMBÉ ES VEU UNA PETITA CONSTRUCCIÓ A MÀ ESQUERRA.

IMATGES / DIGITAL /
FOTOGRAFIA



FENALS I TERME DE BLANES.

1950 ca

336.034.019

PLATGES DE LLORET I FENALS. AL FONS ES POT VEURE LA TORRE DE SANT JOAN DE BLANES.

IMATGES / PAPER /
FOTOGRAFIA



FONS PATRIMONIALS

510 MARTÍNEZ - PLANAS

000

SS 510.000.700

700 IMATGES / / /

CONTINGUT

ANYS / TIPOL. DOCUM.

ST

FOTO

FIGURES DECORATIVES DE NADAL FETES DE METALL I IL·LUMINADES AMB LLUM. FIGURES SITUADES AL DAVANT DE L'HOTEL M. DEL MAR I GRAN HOTEL CASINO ROYAL.

2000

336.034.009

IMATGES / PAPER /
REPORTATGE



FINESTRAL POSSIBLEMENT D'UN HOTEL.

1930 ca

336.040.017

FINESTRAL AMB CORTINES FLOREJADES A CONJUNT AMB UNA BUTACA I UN TAMBORET.

IMATGES / PAPER /
FOTOGRAFIA

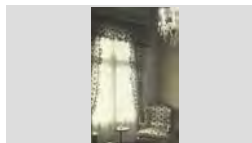

FORN DE CALÇ, QUE SEMBLA ESTAVA SITUAT A LES AFORES. ES PODEN VEURE LES PARETS PARAL·LELES DE L'ENTRADA, SEMBLA BASTANT DETERIORADES. EL FORN DE SA CALÇ

1910 ca

500.025.387

IMATGES / PAPER /
FOTOGRAFIA



GENT ASSEGUDA A LA PLATJA DE SANTA CRISTINA.

1930 ca

338.003.032

GRUPS DE PERSONES BEBENT, ENTAULATS EN UN BAR DE SANTA CRISTINA.

IMATGES / PAPER /
FOTOGRAFIA



GENT ENTRANT A L'ESGLÉSIA DE SANT ROMÀ.

1900

500.025.365

DIVERSES PERSONES AMB BRANQUES DE LLORD EN LA CELEBRACIÓ DEL DIUMENGE DE RAMS. LLORET DE MAR E.M.P.

IMATGES / PAPER /
FOTOGRAFIA



GOIGS EN ALBANÇA DELS GLORIOSOS SANTS BENET, HONEST I COMPANYS MÀRTIRS. IMATGE FETA A LA BIBLIOTECA ARCADIA EL 1956 PER L'AUTOR.

1956

317.005.048

IMATGES / PAPER /
FOTOGRAFIA



GRAN PEIXERA A LA MASIA EL ROSER.

1930 ca

336.039.005

PEIXERA A LA MANERA DE QUADRE, SITUADA A SOBRE D'UNA TAULETA AMB UN GERRO AMB

IMATGES / PAPER /
FOTOGRAFIA



GRUP D'HOMES DRETS ENTRE LES ROQUES DE CANYELLES.

1915 ca

336.035.025

HOMES AMB VESTUARI DE FESTA MIRANT UNS NENS QUE NEDEN DINS L'AIGUA, SEGURAMENT DE

IMATGES / PAPER /
FOTOGRAFIA



GRUP DE BANYISTES A SA CARABERA.

1943







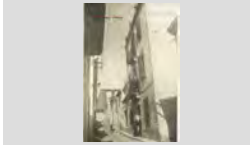

336.036.003

BANYISTES ASSEGUTS A LES ROQUES AMB VESTUARI DE BANY.

IMATGES / PAPER /
FOTOGRAFIA

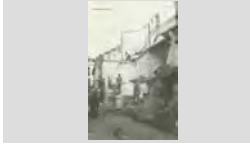

FONS	PATRIMONIALS	
510	MARTÍNEZ - PLANAS	
000		SS 510.000.700
700	IMATGES / / /	

CONTINGUT	ANYS / TIPOL. DOCUM.	ST	FOTO
GRUP DE CASES D'UN CARRER. CARRER CAPITÀ CONILL I SALA, AMB UNA CASA SENYORIAL EN ELL, AMB HOMES I DONES A	1920 ca IMATGES / PAPER / FOTOGRAFIA	338.003.005	
GRUP DE DONES EN UNA FONT. DONES RENTANT LA ROBA EN UNA FONT QUE A LA PART SUPERIOR PRESENTA UNA COLUMNA, ON	1900 ca IMATGES / PAPER / FOTOGRAFIA	338.002.027	
GRUP DE GENT DAVANT DE L'AJUNTAMENT MIRANT LES DESTROSSSES D'UN TEMPORAL. TEMPORAL DE MAR QUE HA MENJAT TOTA LA PLATJA, ARRIBANT PRÀCTICAMENT A L'EDIFICI DE MARTÍNEZ-LLORET	1916 IMATGES / PAPER / FOTOGRAFIA	336.039.022	
GRUP DE GENT EN UNA ZONA DE CALA BANYS. GENT ASSEGUDA EN UN MUR, AMB UNS HORTS EN UNES FEIXES D'UNA ZONA ROCOSA DE CALA	1915 ca IMATGES / PAPER / FOTOGRAFIA	336.039.024	
GRUP DE PALETES EN UNA CASA DERRUÏDA. GRUP DE PALETES, FINS I TOT UN NEN, TREBALLANT AMB PALES EN UNA CASA I PICANT	1930 ca IMATGES / PAPER / FOTOGRAFIA	338.002.002	
GRUP DE PERSONES A L'ENTRADA DE LES ALEGRIES. PORTEN VESTUARI DE FESTA. AL COSTAT ES POT VEURE EL CAMPANAR.	1917 IMATGES / DIGITAL / FOTOGRAFIA	354.078.020	
GRUP DE PERSONES A SANTA CRISTINA. HOMES I DONES ALGUNS AMB VESTUARI DE DIARI, ASSEGUTS A LA SORRA. MÉS ENLLÀ ES VEUEN	1920 ca IMATGES / PAPER / FOTOGRAFIA	336.033.026	
GRUP DE PERSONES ENTRE LES BARQUES. DONA, NENA, GOS I PESCADORS SITUATS SOBRE LA SORRA DE SA CALETA. AL FONTS ES VEU EL LLORET DE MAR (COSTA BRAVA) BOTES DE PESCA	1950 ca IMATGES / PAPER / FOTOGRAFIA	336.036.007	
GRUP DE PERSONES MIRANT EL TEMPORAL DAVANT L'AJUNTAMENT. PERSONES DRETES MIRANT LES VIOLENTES ONES QUE S'ACOSTEN A L'EDIFICI.	1916 IMATGES / PAPER / FOTOGRAFIA	336.039.011	

FONS PATRIMONIALS

510 MARTÍNEZ - PLANAS

000

SS 510.000.700

700 IMATGES / / /

CONTINGUT

ANYS / TIPOL. DOCUM.

ST

FOTO

GRUP NOMBRÓS DAVANT D'UN ALTAR.

1910 ca

336.039.023

GRUP DE PERSONES SEGURAMENT DURANT LA FESTIVITAT DE CORPUS, ES VEU CAPELLANS,

IMATGES / PAPER /
FOTOGRAFIA



HOME CREUANT LA PALANCA SEMBLA DE LA RIERA.

1913 ca

338.002.035

PALANCA DE FUSTA AMB UN PILAR AL MIG, PEL PAS DE VIANANTS, LA QUAL CREUAVA LA RIERA. LLORET DE MAR. LA PALANCA DE LA MINA

IMATGES / PAPER /
FOTOGRAFIA



HOME ENMIG D'UN BOSC.

1930 ca

338.002.020

BOSC MOLT POBLAT, AMB UN HOME AMB BASTÓ QUE HI SOBRESURT.

IMATGES / PAPER /
FOTOGRAFIA



IMATGE D'UN REBEDOR DES D'UN ALTRE ANGLE.

1930 ca

336.040.009

TAULETA, LÀMPADA I LLAR DE FOC EN UNA HABITACIÓ, POSSIBLEMENT REBEDOR, QUE

IMATGES / PAPER /
FOTOGRAFIA



IMATGE DDE LA POLACRA DESEADA, SEGURAMENT EXTRETA D'UNA PINTURA. IMATGE EN BLANC I NEGRE QUE MOSTRA L'EMBARCACIÓ, SORTINT DEL PORT DE VENÈCIA. POLACRA "DESEADA" SALIENDO DEL PUERTO DER

1930 ca

336.037.027

IMATGES / PAPER /
FOTOGRAFIA



IMATGE DE CAN SOTA VELL.

1920 ca

336.041.026

CAN SOTA VELL, MASIA CONSTRUÏDA EN UNA ZONA MUNTANYOSA A MITJA HORA DE LA LLORET DE MAR. SERIE EMP

IMATGES / PAPER /
FOTOGRAFIA



IMATGE DE JULITA PASSAPERA.

1880 ca

336.034.040

LA JULITA, EN UNA FOTO ESTUDI, LLEGINT UN LLIBRE. PORTA VESTUARI DE FESTA.

IMATGES / PAPER /
FOTOGRAFIA



IMATGE DE LA SITUACIÓ DE LES CADIRES PER A L'ÒPERA MARINA. CADIRES ARRENGLERADES I BEN SITUADES A LA ZONA DE SA CALETA, PREPARADES PER A

1955

336.033.004

IMATGES / PAPER /
FOTOGRAFIA



IMATGE DE LA SITUACIÓ DE LES CADIRES PER A L'ÒPERA MARINA. CADIRES ARRENGLERADES I BEN SITUADES A LA ZONA DE SA CALETA, PREPARADES PER A

1955

336.033.006

IMATGES / PAPER /
FOTOGRAFIA



FONS	PATRIMONIALS	
510	MARTÍNEZ - PLANAS	
000		SS 510.000.700
700	IMATGES / / /	

CONTINGUT	ANYS / TIPOL. DOCUM.	ST	FOTO
<p>IMATGE DE PESCA A L'ART.</p> <p>IMATGE RETALLADA D'UN DÍPTIC ON ES VEU DOS GRUPS DE PESCADORS ESTIRANT LES XARXES.</p>	1970 ca	336.034.010	
	IMATGES / PAPER / FOTOGRAFIA		
<p>IMATGE DE SA CALETA DES DE LES ESCALES DEL CASTELL D'EN PLAJA.</p> <p>VISTA PARCIAL DE LLORET DE LA ZONA DE SA CALETA AMB ES VANO EN PRIMER TERME.</p>	1950 ca	336.033.001	
	IMATGES / PAPER / FOTOGRAFIA		
<p>IMATGE DEL PLÀNOL D'OBRES DE L'ESCORXADOR.</p> <p>FAÇANA ANTERIOR, FETA AMB PLOMA I A ESCALA.</p>	1933	336.041.024	
	IMATGES / PAPER / FOTOGRAFIA		
<p>IMATGE INVERTIDA.</p> <p>IMATGE DE SA CALETA, AMB LA ROCA D'ES VANO I ES CAVALL BERNAT, I MÉS ENLLÀ ELS XALETS I</p>	1925 ca	338.003.039	
	IMATGES / PAPER / FOTOGRAFIA		
<p>IMATGE POSSIBLEMENT DEL CARRER DE LA FÀBRICA.</p> <p>DETALL D'UNES DE LES CASES, I LES ESCALES JA QUE EL CARRER FA PUJADA.</p>	1930 ca	500.025.368	
	IMATGES / PAPER / FOTOGRAFIA		
<p>IMATGE TRUCADA DE LA PLATJA DE FENALS I UNA ROCA AMB NENS.</p> <p>PLATJA DE FENALS AL FONTS, AMB LA TORRE DE SANT JOAN MIG ENDERROCADA A LA PART DRETA,</p>	1915 ca	336.035.005	
	IMATGES / PAPER / FOTOGRAFIA		
<p>IMATGES DE DIVERSOS VIATGES DE LA FAMÍLIA MARTÍNEZ.</p> <p>IMATGES DE LA GIRALDA DE SEVILLA I LA TORRE DEL ORO, LA PILARICA DE SARAGOSSA, LA PLAÇA</p>	1970 ca	338.004.021	
	IMATGES / PAPER / REPORTATGE		
<p>IMATGES DE LES CASES PROPERES A LA RIERA.</p> <p>ALGUNES CASES DE LA ZONA, I AL FONTS EL CASTELL DE SANT JOAN.</p>	1910 ca	338.005.008	
	IMATGES / PAPER / REPORTATGE		
<p>INTERIOR D'UN MENJADOR D'UN HOTEL.</p> <p>HOTEL SENYORIAL, AMB UN ESPAI AMPLI I UNES DECORACIONS ACURADES. ES VEUEN LES TAULES</p>	1925 ca	336.033.013	
	IMATGES / PAPER / FOTOGRAFIA		

FONS PATRIMONIALS

510 MARTÍNEZ - PLANAS

000

SS 510.000.700

700 IMATGES / / /

CONTINGUT

ANYS / TIPOL. DOCUM.

ST

FOTO

INTERIOR D'UNA CASA SENYORIAL.

1930 ca

336.039.027

CASA SENYORIAL, AMB UNA ESCALINATA DE FUSTA I UNA LÀMPADA PER ILUMINAR L'ESTANÇA.

IMATGES / PAPER /
FOTOGRAFIA

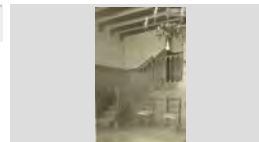

INTERIOR D'UNA CASA SENYORIAL.

1930 ca

336.040.024

ENTRADA AMB UNA ESCALINATA QUE CONDUEIX A UN PIS SUPERIOR.

IMATGES / PAPER /
FOTOGRAFIA

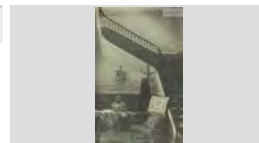

INTERIOR D'UNA CASA, O POSSIBLE HOTEL.

1930 ca

336.040.012

ESCALINATA QUE CONDUEIX A UN PIS SUPERIOR, POTSER CAP A LES HABITACIONS.

IMATGES / PAPER /
FOTOGRAFIA



INTERIOR D'UNA CASA.

1930 ca

336.039.028

PASSADÍS QUE CONDUÏA AL REBEDOR, SEMBLA QUE ES TROBAVA A LA PLANTA BAIXA.

IMATGES / PAPER /
FOTOGRAFIA

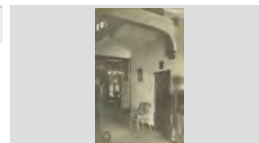

INTERIOR DE LA CASA DEL DR. ADLER.

1930 ca

336.041.030

HABITACIÓ AMB LA CARACTERÍSTICA FINESTRA OBERTA, QUE DEIXA ENTREVEURE EL PAISATGE

IMATGES / PAPER /
FOTOGRAFIA

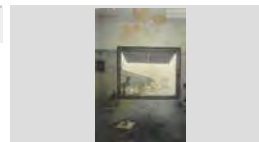

INTERIOR DE LA CASA EGÍPCIA.

1915 ca

336.038.002

ESCALA QUE CONDUÏA A UN PIS SUPERIOR, DECORADA AMB MOTIUS GEOMÈTRICS EGIPCIS,

IMATGES / PAPER /
FOTOGRAFIA

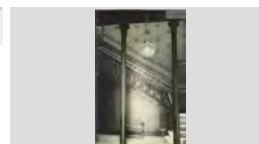

INTERIOR DE LA CASA EGÍPCIA.

1915 ca

336.038.001

SALA D'ESTAR DE LA CASA, AMB UNA LLAR DE FOC DECORADA AMB SÍMBOLS I ICONOGRAFIA EGÍPCIA,

IMATGES / PAPER /
FOTOGRAFIA



INTERIOR DE LA MASIA EL ROSER.

1930 ca

336.039.003

SEMBLA EL MENJADOR-SALA D'ESTAR, HABITACIÓ AMB GRANS FINESTRALS.

IMATGES / PAPER /
FOTOGRAFIA



L'ERMITA DE SANTA CRISTINA.

1925 ca

336.041.028

L'EDIFICI VIST PEL DARRERE. EN PRIMER TERME, EL TRONC DEL GRAN PI.

IMATGES / PAPER /
FOTOGRAFIA

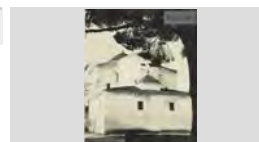

FONS	PATRIMONIALS	
510	MARTÍNEZ - PLANAS	
000		SS 510.000.700
700	IMATGES / / /	

CONTINGUT	ANYS / TIPOL. DOCUM.	ST	FOTO
L'ESCORXADOR VELL. EDIFICI ALLARGAT DE LA ZONA DE SA CALETA, L'ANTIC ESCORXADOR, AL SEU DARRERA ES VEU	1915 ca IMATGES / PAPER / FOTOGRAFIA	336.039.025	
L'ESGLÉSIA DE SANT ROMÀ, D'ESTIL MODERNISTA. FAÇANA DE L'ESGLÉSIA DE SANT ROMÀ, AMB LA RECTORIA I ESCOLES PARROQUIALS. LLORET DE MAR. ESGLESIA P, RECTORIA I	1936 IMATGES / PAPER / FOTOGRAFIA	336.037.015	
L'ESGLÉSIA EN OBRES. OBRES DE REFORMA I EMBELLIMENT DE L'ESGLÉSIA PARROQUIAL DE SANT ROMÀ. ES	1912 ca IMATGES / PAPER / FOTOGRAFIA	336.038.015	
L'HOTEL RESTAURANTE NAVARRO. FAÇANA DE L'HOTEL, SITUAT AL ARRER SANT PERE, DE PLANTA BAIXA I DOS PISOS.	1940 ca IMATGES / PAPER / FOTOGRAFIA	336.041.007	
LA CALA MORISCA. PAISATGE DE MARINA AMB CALA MORISCA. ES VEU UN PESCADOR I UNA BARCA ENMIG L'AIGUA.	1950 ca IMATGES / PAPER / FOTOGRAFIA	336.037.004	
LA CARRETERA DE BLANES. CARRETERA I CAMPS DELS CONTORNS, AMB ALGUNES CASES DISSEMINADES.	1958 ca IMATGES / PAPER / FOTOGRAFIA	338.004.028	
LA CARRETERA DE BLANES. CARRETERA I CAMPS DELS CONTORNS, AMB ALGUNES CASES DISSEMINADES.	1958 ca IMATGES / PAPER / FOTOGRAFIA	338.004.029	
LA CASA COMAS, VISTA DES DE LA SEVA PART FRONTAL. CASA SENYORIAL DE PLANTA BAIXA, UN PIS I UNES GOLFES I TERRAT.	1947 IMATGES / PAPER / FOTOGRAFIA	336.041.002	
LA CASA DE LA VILA. FAÇANA DE L'AJUNTAMENT, AMB PALMERES AL PASSEIG JA MIG CRESCUDES.	1930 ca IMATGES / PAPER / FOTOGRAFIA	336.035.010	

FONS	PATRIMONIALS		
510	MARTÍNEZ - PLANAS		
000		SS	510.000.700
700	IMATGES / / /		

CONTINGUT	ANYS / TIPOL. DOCUM.	ST	FOTO
LA CASA MARTÍNEZ. CASA QUE ENCARA ESTÀ DEMPEUS, VISTA DES DE LA FAÇANA DE MAR. ES TROBA SITUADA AL	1940 ca IMATGES / PAPER / FOTOGRAFIA	336.041.009	
LA CASA, QUE FEIA CANTONADA AMB DOS CARRERS. CASA DE CAN MATARÓ, AQUÍ JA AMB TRES PISOS. CAN PAU MATARÓ DEL BARRI DE VENÈCIA.	1940 ca IMATGES / PAPER / FOTOGRAFIA	338.004.006	
LA FAÇANA DE CAN MATARÓ DES D'UN COSTAT DE CARRER QUE DÓNA AL MAR. AL FONTS ES POT VEURE UNA BARCA AVARADA, QUE DÓNA LA SENSACIÓ QUE ENTRA EN EL CAN MATARÓ DE VENÈCIA.	1940 ca IMATGES / PAPER / FOTOGRAFIA	338.004.007	
LA FESTA MAJOR DE LLORET DE MAR. PASSEIG VERDAGUER PLE DE GENT, AMB ELS ENVELATS A MÀ DRETA, EN EL TRANSCURS DELS	1910 ca IMATGES / PAPER / FOTOGRAFIA	338.001.007	
LA FONDA-HOSTAL DEL COMERCIÓ. FONDA SITUADA AL CARRER SANT PERE. A LA DRETA ES RECONeix L'ESTABLIMENT DE VENDA	1925 ca IMATGES / PAPER / FOTOGRAFIA	338.002.004	
LA MARE DE DÉU DE LES ALEGRIES, EN BAIART CAP A L'ERMITA. LA IMATGE, PROCESSIONANT SEMBLA DE RETORN AL SANTUARI.	1940 ca IMATGES / DIGITAL / FOTOGRAFIA	354.079.019	
LA MARE DE DÉU DE LES ALEGRIES, PROCESSIONANT PELS CARRERS DE LLORET. IMATGE DE LA PROCESSÓ, PORTADA LA MARE DE DÉU EN BAIART, EN LA FOTOGRAFIA SORTINT DE	1940 ca IMATGES / DIGITAL / FOTOGRAFIA	354.079.018	
LA PLAÇA DE SANTA CRISTINA. LA PLAÇA, AMB EL SÓL DEL CARRER SENSE ASFALTAR I CASES A CADA COSTAT. PLASSETA DE SANTA CRISTINA.	1950 ca IMATGES / PAPER / FOTOGRAFIA	500.025.384	
LA PLAÇA DEL CARME. PLAÇA, AMB LA FONT AL MIG I ELS EDIFICIS DELS VOLTANTS. ES VEUEN ELS RÈTOLS RÀDIO I J MAGÍ PLASSETA DEL CARME.	1950 ca IMATGES / PAPER / FOTOGRAFIA	500.025.381	

FONS PATRIMONIALS

510 MARTÍNEZ - PLANAS

000

SS 510.000.700

700 IMATGES / / /

CONTINGUT

ANYS / TIPOL. DOCUM.

ST

FOTO

LA PLATJA DE CANYELLES VISTA DES D'UN NIVELL SUPERIOR.

1950 ca

336.036.014

VISTA DE LA PLATJA DE CANYELLES ENTRE ELS PINS QUE SURTEN EN LA IMATGE.

IMATGES / PAPER /
FOTOGRAFIA

LLORET DE MAR. PLAYA DE CANYELLES

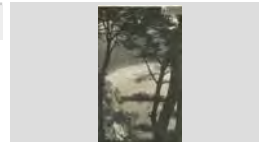

LA PLATJA DE LA BOADELLA.

1946

336.037.014

LA PLATJA, VISTA DES D'UN NIVELL SUPERIOR, EN UN BOSC DE PINS.

IMATGES / PAPER /
FOTOGRAFIA

LLORET DE MAR. PLAYA DE LA BOADELLA



LA PLATJA DE LLORET DES DEL TURÓ RODÓ.

1900 ca

338.001.002

PLATJA BUIDA PRÀCTICAMENT D'EMBARCACIONS, LA POBLACIÓ A MÀ DRETA I LES ROQUES AL FONDS,

IMATGES / PAPER /
FOTOGRAFIA



LA PLATJA DE LLORET.

1915 ca

317.005.054

EN PRIMER TERME UNES CASETES DE BANY DE ROBA, MÉS ENLLÀ ALGUNES BARQUES I GENT LLORET DE MAR. LA PLATJA. CLIXÉS MARTÍNEZ

IMATGES / PAPER /
FOTOGRAFIA



LA RAMBLA BARNÉS, AMB ELS SEUS EDIFICIS.

1910 ca

338.003.006

IMATGE ON ES PODEN VEURE LES DIVERSES CASES, ARBRES I EDIFICIS DE LA RAMBLA. LA

IMATGES / PAPER /
FOTOGRAFIA



LA ROCA D'ES VANO.

1914

336.035.023

ROCA ENVOLTADA PER ALTRES DE MÉS PETITES, EN UNA ZONA ENCARA DE DIFÍCIL ACCÉS.

IMATGES / PAPER /
FOTOGRAFIA



LA TORRE BARNÉS I ALTRES CASES.

1913 ca

338.002.036

ALGUNES CASES SENYORIALS EN AQUELLS MOMENTS A LES AFORES, COM CAN SARAGOSSA, LLORET. EL CAMP D'EN BARNÉS.

IMATGES / PAPER /
FOTOGRAFIA



LA TRAVESSERA DE LES TRES CREUS.

1930 ca

500.025.371

ES POT VEURE GENT ASSEGUDA A LA VIA, EN TERRA PER ON HI BAIXA UN RIEROL D'AIGUA. TRAVESSERA DE LES TRES CREUS.

IMATGES / PAPER /
FOTOGRAFIA

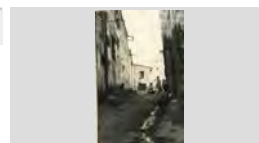

LA TRAVESSERA DE LES TRES CREUS.

1930 ca

500.025.373

ES VEU UN SOL DE LA VIA IRREGULAR I AMB PEDRES SORTINT.

IMATGES / PAPER /
FOTOGRAFIA

TRAVESSERA DE LES TRES CREUS: LES CASES

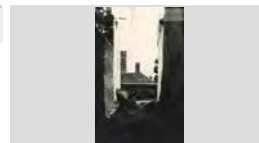

FONS PATRIMONIALS

510 MARTÍNEZ - PLANAS

000

SS 510.000.700

700 IMATGES / / /

CONTINGUT

ANYS / TIPOL. DOCUM.

ST

FOTO

LES ALEGRIES I CONTORNS.

1900 ca

354.078.021

AFORES DE LLORET DE MAR, AMB L'ERMITA DE LES ALEGRIES A LA PART DRETA I ALGUNS MASOS

IMATGES / DIGITAL /
FOTOGRAFIA



LES ALEGRIES I ELS SEUS VOLTANTS.

1910 ca

354.079.007

L'ERMITA I ELS CONTORNS, AMB HORTS CONREATS, MASOS I ARBRES. ES VEU GENT AL

MATERIAL DIFUSIÓ / DIGITAL /
CARTELL



LES PEIXATERIES VELLES.

1940 ca

336.038.034

FAÇANA DE L'EDIFICI, UBICAT AL PASSEIG VERDAGUER CANTONADA CARRER SANTA

IMATGES / PAPER /
FOTOGRAFIA



LES ROQUES D'ES FRARES.

1945 ca

336.036.015

LES ROQUES D'ES FRARES EN UN DIA DE MAR EN CALMA. AL CIM, EL CASTELL D'EN PLAJA. LLORET DE MAR. PUNTA ROMPETIMONS.

IMATGES / PAPER /
FOTOGRAFIA



LES ROQUES D'ES FRARES.

1943

338.004.011

ROQUES I MATOLLS EN PRIMER TERME. MÉS ENLLÀ EL MAR. LLORET DE MAR. CALA D'ES FRARES. CLIXÉ

IMATGES / PAPER /
FOTOGRAFIA



LES ROQUES DE SA BOADELLA.

1940 ca

336.036.021

ROQUES ORIGINALS I ELEVADES DE SA BOADELLA, ENVOLTADES D'ONES, PROP DE SA COVA. LLORET DE MAR. COVES DE SA BOADELLA.

IMATGES / PAPER /
FOTOGRAFIA

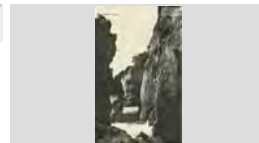

LLEVANTADA DE 1917.

1917

336.036.006

LLEVANTADA QUE VA PROVOCAR INUNDACIONS I TEMPORAL MARÍTIM. LA RIERA, PLENA DE GOM A

IMATGES / PAPER /
FOTOGRAFIA



MAS SARAGOSSA.

1930 ca

336.041.015

IMATGE VISTA DES D'UN ANGLE, AMB ELS ARBRES I JARDÍ EN PRIMER TERME.

IMATGES / PAPER /
FOTOGRAFIA



MASIA I CAMPS DE CONREU.

1930 ca

336.038.029

MASIA AMB ELS SEUS CAMPS DE CONREU I JARDINS EN PRIMER TERME, ON ARA HI HA

IMATGES / PAPER /
FOTOGRAFIA



FONS PATRIMONIALS

510 MARTÍNEZ - PLANAS

000

SS 510.000.700

700 IMATGES / / /

CONTINGUT

ANYS / TIPOL. DOCUM.

ST

FOTO

MENJADOR CASA.

336.040.006

VIST DES D'UN ALTRE COSTAT, ES POT VEURE AL MIG LA TAULA I A LA PARET UN BUFFET AMB LA

IMATGES / PAPER /
FOTOGRAFIA



MENJADOR D'UNA CASA PARTICULAR.

336.040.025

MENJADOR D'UNA CASA MODERNISTA ON ELS MURS ESTAN DECORATS AMB PINTURES AL FRESC

IMATGES / PAPER /
FOTOGRAFIA



MENJADOR D'UNA CASA PARTICULAR.

1930 ca

336.040.026

TAULA AL MIG, A LA PARET UN BUFFET AMB LA VAIXELLA I A MÀ DRETA UN PIANO.

IMATGES / PAPER /
FOTOGRAFIA

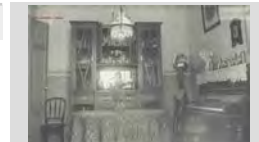

MENJADOR D'UNA CASA.

1930 ca

336.040.005

TAULA I CADIRES SITUADES AL MIG DE L'HABITACIÓ, QUE TÉ UNA LLAR DE FOC D'OBRA

IMATGES / PAPER /
FOTOGRAFIA



MENJADOR D'UNA CASA.

1930 ca

336.039.029

TAULA SITUADA AL MIG DE L'HABITACIÓ, A MÀ ESQUERRA UN MOBLE BUFFET AMB LA VAIXELLA, I

IMATGES / PAPER /
FOTOGRAFIA



MENJADOR D'UNA CASA.

1930 ca

336.039.031

UNA TAULA I CADIRES AL MIG, I AL COSTAT DRET UN BUFFET PER A LA VAIXELLA.

IMATGES / PAPER /
FOTOGRAFIA

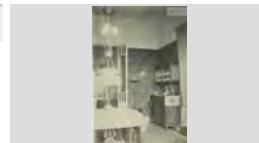

MENJADOR DE LA MASIA EL ROSER.

1930 ca

336.039.004

HABITACIÓ PRESIDIDA PER UNA GRAN TAULA. DECORACIÓ AVANTGUARDISTA PER A L'ÈPOCA, DE

IMATGES / PAPER /
FOTOGRAFIA



NAUFRAGI DEL VAIXELL LOREÑO A CANYELLES.

1925 ca

338.003.033

VAIXELL VALENCIÀ PLE DE TARONGES, QUE EN NAUFRAGAR VAREN CAURE AL MAR I LA GENT VA

IMATGES / PAPER /
FOTOGRAFIA



NEN ASSEGUT A LES ROQUES D'ES BULLENS.

1930 ca

336.036.010

PAISASTGE DE MARINA, ON ES VEU LA ZONA D'ES BULLENS. LLORET DE MAR. CAP DELS BULLENTS







IMATGES / PAPER /
FOTOGRAFIA



FONS	PATRIMONIALS	
510	MARTÍNEZ - PLANAS	
000		SS 510.000.700
700	IMATGES / / /	

CONTINGUT	ANYS / TIPOL. DOCUM.	ST	FOTO
NEN ASSEGUT SOBRE UNES PANNES DE SURO. POSSIBLEMENT A LA ZONA DE LES ALEGRIES, SEMBLA UN FILL D'EMILI MARTÍNEZ.	1920 ca MATERIAL DIFUSIÓ / DIGITAL / CARTELL	354.079.008	
NEN EL EN CAMÍ DE FENALS. RETRAT A COS SENCER D'UN NEN EN EL CAMÍ DE LES AFORES DE LLORET, AMB HORTS I BOSCOS AL	1910 ca IMATGES / PAPER / FOTOGRAFIA	338.002.016	
NENS A SA CARABERA. NENS PROPERA A LES ROQUES, SITUATS A LA SORRA DE SA CARABERA. AL FONTS LA POBLACIÓ.	1910 ca IMATGES / PAPER / FOTOGRAFIA	336.035.020	
NOIA AMB UNA BICICLETA. NOIA AMB VESTUARI DE FESTA, SOSTENINT UNA BICICLETA A LA RAMBLA BARNÉS. AL SEU	1940 ca IMATGES / PAPER / FOTOGRAFIA	338.003.014	
NOIS ASSEGUTS EN UN MIRADOR. NOIS VEIENT LES ROQUES I EL MAR, AL SEU DARRERE LA PLATJA DE CANYELLES.	1950 ca IMATGES / PAPER / FOTOGRAFIA	338.003.028	
NOIS ENFILATS A L'ANOMENADA PALANCA. NOIS AMB VESTUARI DE BANY, COBERT TOT EL COS, ASSEGUTS EN ELLA.	1930 ca IMATGES / PAPER / FOTOGRAFIA	338.003.036	
NOIS ENFILATS A L'ANOMENADA PALANCA. NOIS AMB VESTUARI DE BANY, COBERT TOT EL COS, ASSEGUTS EN ELLA. ES VEU LA PLATJA	1930 ca IMATGES / PAPER / FOTOGRAFIA	338.003.037	
OBRES AL CAMPANAR DE LES ALEGRIES. PALETES A SOBRE DE PLATAFORMES PER TAL DE RECONSTRUIR EL CAMPANAR I ESSLÉSIA,	1940 ca IMATGES / DIGITAL / FOTOGRAFIA	354.079.017	
ONES XOCANT CONTRA LES DEFENSES DELS TEMPORALS. GRUP DE GENT DAVANT DE L'AJUNTAMENT DURANT UN TEMPORAL, MIRANT LES DEFENSES AL	1915 ca IMATGES / PAPER / FOTOGRAFIA	336.039.021	

FONS	PATRIMONIALS	
510	MARTÍNEZ - PLANAS	
000		SS 510.000.700
700	IMATGES / / /	

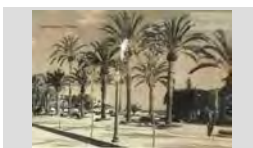
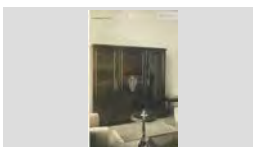
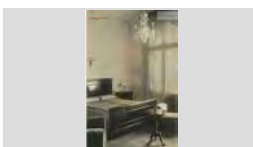
CONTINGUT	ANYS / TIPOL. DOCUM.	ST	FOTO
ONES XOCANT DAVANT DE L'AJUNTAMENT. ONES VIOLENTES DAVANT DE L'EDIFICI, SOCAVANT ELS FONAMENTS.	1915 ca IMATGES / PAPER / FOTOGRAFIA	336.039.007	
OPERA MARINA. REPRESENTACIÓ A CÀRREC D'ESPECTACLES DEMON. ES POT VEURE L'ESCENARI I LA GENT	1931 ca IMATGES / PAPER / FOTOGRAFIA	338.001.011	
ÒPERA MARINA. ES POT VEURE UN NOMBRÓS PÚBLIC ASSISTENT A LA REPRESENTACIÓ, A SA CALETA.	1930 IMATGES / PAPER / FOTOGRAFIA	338.001.010	
PAISATGE DE MARINA DE LA ZONA DEL DAVANT DEL CASTELL D'EN PLAJA. ENTRE UNS PINS ES POT VEURE LA PLATJA I LA ROCA ES VANO.	1930 ca IMATGES / PAPER / FOTOGRAFIA	336.034.021	
PAISATGE DE ROQUES I MAR. ROQUES DEL TERME DE LLORET, TOCANT LA PLATJA. MÉS ENLLÀ ES POT VEURE EL CASTELL DE	1950 ca IMATGES / PAPER / FOTOGRAFIA	336.034.018	
PALETES EN LA CONSTRUCCIÓ DEL CASTELL D'EN PLAJA. GRUP DE PALETES A LA MUNTANYA EN LA QUAL ES VA OBRIR PAS PER A LA CONSTRUCCIÓ DEL	1935 IMATGES / PAPER / FOTOGRAFIA	336.041.016	
PALMERES DEL PASSEIG VERDAGUER. PALMERES, BANCS I FAROLES. MÉS ENLLÀ EL CASTELL D'EN PLAJA.	1945 ca IMATGES / PAPER / FOTOGRAFIA	338.003.018	
PART D'UN DORMITORI D'HOTEL. GRAN ARMARI A LA PARET, I AL DAVANT UNA TAULETA I UNES BUTAQUES.	1930 ca IMATGES / PAPER / FOTOGRAFIA	336.040.016	
PART D'UN DORMITORI D'UN POSSIBLE HOTEL. ES POT VEURE EL LLIT DE MATRIMONI, TAULETA AMB CRUCIFIX A LA PARET I UNES BUTAQUES I	1930 ca IMATGES / PAPER / FOTOGRAFIA	336.040.018	

FONS	PATRIMONIALS		
510	MARTÍNEZ - PLANAS		
000		SS	510.000.700
700	IMATGES / / /		

CONTINGUT	ANYS / TIPOL. DOCUM.	ST	FOTO
PART D'UN DORMITORI D'UN POSSIBLE HOTEL. ES VEU PART DEL LLIT, PERÒ LA IMATGE VOL MOSTRAR EL RADIADOR RECOBERT DE CORTINES	1930 ca IMATGES / PAPER / FOTOGRAFIA	336.040.020	
PART LATERAL DE LA MASIA EL ROSER. LA MASIA, AMB VEGETACIÓ I ROSERS AL SEU VOLTANT, DE LA FAMÍLIA BRUGAROLAS	IMATGES / PAPER / FOTOGRAFIA	336.039.001	
PASSEIG AGUSTÍ FONT. EL PASSEIG, AMB LES CASES QUE DONEN AL MAR I LES ARBRES, ENCARA PETITS. LLORET DE MAR. DARRERA'LS COSSOS.	1913 ca IMATGES / PAPER / FOTOGRAFIA	338.003.001	
PASSEIG DE MOSSÈN JACINT VERDAGUER AMB LES TAULES I CADIRES DELS BARS. PASSEIG AMB ELS ARBRES FLORITS, PALMERES I TAULES PREPARADES PER ALS ESTIUJANTS.	1950 ca IMATGES / PLÀSTIC / FOTOGRAFIA	336.034.002	
PASSEIG DE MOSSÈN JACINT VERDAGUER I PLATJA DE SA CALETA. DUES IMATGES DE LES PLATGES I DE L'ESTIUIG. LLORET DE MAR COSTA BRAVA. HERMOSO	1955 ca IMATGES / PAPER / FOTOGRAFIA	336.033.020	
PASSEIG DE MOSSÈN JACINT VERDAGUER VIST DES DE L'AJUNTAMENT. ARBRES, PALMERES, COTXES I PLATJA DE LLORET. AL FONTS, LA ZONA DE CAN MACIÀ.	1950 ca IMATGES / PLÀSTIC / FOTOGRAFIA	336.034.003	
PASSEIG DE MOSSÈN JACINT VERDAGUER VIST DES DE L'AJUNTAMENT. ARBRES, PALMERES, COTXES I PLATJA DE LLORET. AL FONTS, LA ZONA DE CAN MACIÀ.	1950 ca IMATGES / PAPER / FOTOGRAFIA	336.034.039	
PASSEIG DE MOSSÈN JACINT VERDAGUER. EDIFICIS DEL PASSEIG VERDAGUER, I AL FONTS L'AJUNTAMENT. TAMBÉ ES POT VEURE L'EDIFICI	1930 ca IMATGES / PAPER / FOTOGRAFIA	338.003.007	
PASSEIG DE MOSSÈN JACINT VERDAGUER. EL PASSEIG MARÍTIM, AMB ELS ANTICS EDIFICIS D'INDIANOS QUE HI HAVIA. LLORET DE MAR. PASSEIG DEL MITG.	1913 ca IMATGES / PAPER / FOTOGRAFIA	338.002.034	

FONS PATRIMONIALS

510 MARTÍNEZ - PLANAS

000

SS 510.000.700

700 IMATGES / / /

CONTINGUT

ANYS / TIPOL. DOCUM.

ST

FOTO

PASSEIG DE MOSSÈN JACINT VERDAGUER.

1960 ca

336.033.018

EL PASSEIG VIST DES D'UN NIVELL ELEVAT. AL FONS, L'AJUNTAMENT. COSTA BRAVA. LLORET DE MAR. PASEO DEL MAR.

IMATGES / PAPER /
FOTOGRAFIA



PASSEIG DE MOSSÈN JACINT VERDAGUER.

1950 ca

336.034.035

EL PASSEIG, AMB L'AJUNTAMENT A L'ESQUERRA DE LA IMATGE. SEGUIT PER L'EDIFICI DE LES

IMATGES / PAPER /
FOTOGRAFIA



PASSEIG DE MOSSÈN JACINT VERDAGUER.

1905

336.034.030

EL PASSEIG, AMB LES CASES D'INDIANOS I ALGUNES PERSONES PASSEJANT, PALMERES

IMATGES / PAPER /
FOTOGRAFIA



PASSEIG DE MOSSÈN JACINT VERDAGUER.

1900 ca

336.034.022

EL PASSEIG, EN EL TRANSCURS DE LA FESTA MAJOR. ES POT VEURE A MÀ DRETA UN ENVELAT I

IMATGES / PAPER /
FOTOGRAFIA



PASSEIG DE MOSSÈN JACINT VERDAGUER.

1925 ca

317.005.041

EL PASSEIG, VIST DES DE L'AJUNTAMENT. ES PODEN VEURE ELS ARBRES I LES FAÇANES DE LES

IMATGES / PAPER /
FOTOGRAFIA



PASSEIG DE MOSSÈN JACINT VERDAGUER.

1930 CA

317.005.049

EL PASSEIG, VIST DES DE L'AJUNTAMENT. ES POT VEURE LES FAÇANES DE LES CASES I AL FONS

IMATGES / PAPER /
FOTOGRAFIA



PASSEIG MARÍTIM DESPRÉS D'UN TEMPORAL.

1915 ca

336.039.012

EL PASSEIG, AMB ELS PATIS EXTERIORS DE LES CASES AFECTATS I LA ZONA

IMATGES / PAPER /
FOTOGRAFIA



PASSEIG MARÍTIM DESPRÉS D'UN TEMPORAL.

1945

336.039.013

PALMERES MIG ENDERROCADES PER L'EFECTE D'UN TEMPORAL I ZONA DE

IMATGES / PAPER /
FOTOGRAFIA



PASSEIG VERDAGUER AMB PERSONES PASSEJANT.

1905

338.001.009

EL PASSEIG, AMB CASES D'INDIANOS, ALGUNES PERSONES PASSEJANT, PALMERES MOLT PETITES

IMATGES / PAPER /
FOTOGRAFIA



FONS PATRIMONIALS

510 MARTÍNEZ - PLANAS

000

SS 510.000.700

700 IMATGES / / /

CONTINGUT

ANYS / TIPOL. DOCUM.

ST

FOTO

PATI EXTERIOR D'UNA CASA PARTICULAR.

1930 ca

336.033.016

PATI AMB VEGETACIÓ D'ARBRES, PALMERES I PLANTES ORNAMENTALS, AMB CADIRES I UNA

IMATGES / PAPER /
FOTOGRAFIA



PATI EXTERIOR D'UNA CASA SENYORIAL DEL PASSEIG.

1930 ca

336.038.030

CASA QUE DÓNA AL MAR. DECORACIÓ AMB CERÀMICA AMB MURS D'ESTIL MODERNISTA I

IMATGES / PAPER /
FOTOGRAFIA



PATIS DEL PASSEIG CAMPRODON I ARRIETA.

1930 ca

336.041.018

A L'ESQUERRA HI HA LA FAÇANA DE CAN DURAN, AL CENTRE CA LA MARIETA CABRUJA I A LA DRETA

IMATGES / PAPER /
FOTOGRAFIA



PATIS DEL PASSEIG DESPRÉS DEL TEMPORAL.

1930 ca

336.039.008

IMATGE VISTA DES D'UN NIVELL SUPERIOR, AMB EL MAR ARRIBANT PRÀCTICAMENT A

IMATGES / PAPER /
FOTOGRAFIA

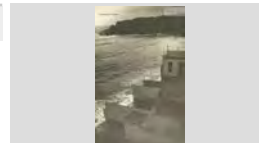

PELANT SUROS PROP DE LES ALEGRIES.

1920 ca

354.079.009

EN PRIMER TERME UIN LLENYATAIRE PELANT UN SURO, AL FONTS L'ERMITA.

MATEDRIAL DIFUSIÓ / DIGITAL /
OPUSCLE



PESCADOR A LA CALA MORISCA.

1950 ca

336.034.023

PAISATGE DE MARINA A LA CALA MORISCA. ES VEU UN PESCADOR I UNA BARCA ENMIG DE L'AIGUA.

IMATGES / PAPER /
FOTOGRAFIA

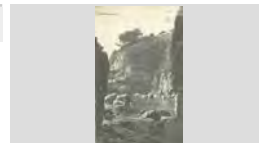

PETITA CONSTRUCCIÓ A SANTA CRISTINA.

1920 ca

336.041.029

GRUP DE PERSONES A L'ESPAI ON DESPRÉS ES CONSTRUÍ CAN MARLÈS. POTSER LES MEMBRES

IMATGES / PAPER /
FOTOGRAFIA



PI DE SANTA CRISTINA.

1930 ca

338.003.012

EL PI, EN UNA IMATGE QUE SEMBLA INCLINAT. A SOTA HI HA CADIRES I GENT ASSEGUDA EN EL DIA

IMATGES / PAPER /
FOTOGRAFIA



PINS I MÉS ENLLÀ LA PLATJA I ES FRARES.

1950 ca









336.036.019

UNS PINS DEIXEN ENTREVEURE LES ROQUES D'ES FRARES EN UN DIA DE MAR EN CALMA. LLORET DE MAR. DES DE SA CALA D'EN TRONS.









IMATGES / PAPER /
FOTOGRAFIA



FONS	PATRIMONIALS	
510	MARTÍNEZ - PLANAS	
000		SS 510.000.700
700	IMATGES / / /	

CONTINGUT	ANYS / TIPOL. DOCUM.	ST	FOTO
PINTURA DE LA PROCESSÓ DE JOAN LLAVERIAS. PINTURA A L'OLI SOBRE LA TRADICIONAL PROCESSÓ DE SANTA CRISTINA.	1930 ca IMATGES / PAPER / FOTOGRAFIA	338.002.029	
PINTURA DEL COMBAT NAVAL I PRESA DE NAVARINA A GRÈCIA EL 1827. FOTOGRAFIA DE LA PINTURA DEL COMBAT, A LA PENÍNSULA DEL PELOPONÈS, GRÈCIA.	1920 ca IMATGES / PAPER / FOTOGRAFIA	338.004.019	
PLATJA DE CANYELLES AMB UNA BARCA AVARADA. BARCA AVARADA I AL FONTS EL MAR I LA MUNTANYA EN UNA POSTA DE SOL. LLORET DE MAR. RECÓ DE CANYELLES.	1940 ca IMATGES / PAPER / FOTOGRAFIA	336.037.013	
PLATJA DE FENALS DES D'UN NIVELL SUPERIOR. EN PRIMER TERME UN PI, I AL FONTS LA PLATJA, BUIDA ENCARA DE CONSTRUCCIONS. LLORET DE MAR. PLAYAS DE FENALS Y SANTA	1940 ca IMATGES / PAPER / FOTOGRAFIA	336.037.007	
PLATJA DE LLORET DE MAR EN UN DIA D'ESTIU. PLATJA PLENA D'ESTIUEJANTS. ES VEUEN EMBARCACIONS PETITES, PATINETS DE MAR I COSTA BRAVA. LLORET DE MAR	1970 ca IMATGES / PAPER / FOTOGRAFIA	338.005.019	
PLATJA DE LLORET EN UN DIA D'ESTIU. PLATJA PLENA DE TURISTES I ESTIUEJANTS I ROQUES EN PRIMER TERME HABILITADES PER A LLORET DE MAR. VISTA PARCIAL Y PLAYA	1970 ca IMATGES / PAPER / FOTOGRAFIA	338.005.018	
PLATJA DE LLORET EN UN DIA D'ESTIU. PLATJA PLENA DE TURISTES I ESTIUEJANTS I UNS CREUERS, UN D'ELLS ARRIBAT A LA SORRA. COSTA BRAVA LLORET DE MAR. VISTA GENERAL	1970 ca IMATGES / PAPER / FOTOGRAFIA	338.005.017	
PLATJA DE LLORET I AL FONTS CASTELL DE SANT JOAN. ES POT VEURE UNES CASETES DE BANY A LA PLATJA, EN PRIMER TERME LA CASA EGÍPCIA I LA	1925 ca IMATGES / PAPER / FOTOGRAFIA	336.037.018	
PLATJA DE LLORET I SA CALETA. EN PRIMER TERME ES VANO, DESPRÉS LES PLATGES I LA POBLACIÓ. LLORET DE MAR. LA VILLA DESDE SA CALETA.	1950 ca IMATGES / PAPER / FOTOGRAFIA	336.036.016	

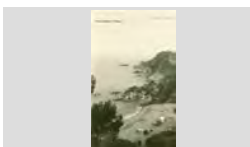
FONS	PATRIMONIALS	
510	MARTÍNEZ - PLANAS	
000		SS 510.000.700
700	IMATGES / / /	

CONTINGUT	ANYS / TIPOL. DOCUM.	ST	FOTO
PLATJA DE LLORET. EN PRIMER TERME UNES CASETES DE BANY DE ROBA, MÉS ENLLÀ ALGUNES BARQUES I GENT	1915 ca IMATGES / PAPER / FOTOGRAFIA	336.035.013	
PLATJA DE SA CALETA EN UN DIA DE MAR MOGUDA. VISTA GENERAL DE LLORET DE MAR DES DE SA CALETA. ES POT VEURE ES CAVALL BERNAT A LA LLORET DE MAR. DES SA CALETA. CLIXÉ	1940 ca IMATGES / PAPER / FOTOGRAFIA	336.035.015	
PLATJA DE SA CALETA I ES VANO. ES VEUEN ALGUNES BARQUES AVARADES A LA PLATJA, LES ROQUES I AL FONTS LA POBLACIÓ. LLORET DE MAR. DESDE SA CALETA. CLIXÉ	1944 IMATGES / PAPER / FOTOGRAFIA	338.004.013	
PLATJA DE SA CALETA. SA CALETA, AMB ES VANO EN PRIMER TERME, ES CAVALL BERNAT I LA PLATJA, AMB ALGUNS COSTA BRAVA. LLORET DE MAR. PLAYA, EN	1960 ca IMATGES / PAPER / FOTOGRAFIA	336.033.019	
PLATJA DE SA CARABERA. PLATJA PLENA DE BANYISTES I ESTIUEJANTS. ALS FONTS, LA POBLACIÓ. COSTA BRAVA. LLORET DE MAR. PANORÁMICA DE	1960 ca IMATGES / PAPER / FOTOGRAFIA	336.033.017	
PLATJA DE SANTA CRISTINA DES D'UNS BOSCOS PROPERES. BOSCOS DE PINS EN PRIMER TERME I MÉS ENLLÀ LA PLATJA I ELS TURONS, ENTRE ELLS EL DE LLORET DE MAR. COSTA BRAVA. SANTUARIO Y	1920 ca IMATGES / PAPER / FOTOGRAFIA	336.035.006	
PLATJA DE SANTA CRISTINA. BOSCOS DE PINS EN PRIMER TERME I MÉS ENLLÀ LA PLATJA I ELS TURONS, ENTRE ELLS EL DE LLORET DE MAR. SANTUARIO Y PLAYAS DE SANTA	1920 ca IMATGES / PAPER / FOTOGRAFIA	336.035.014	
PLATJA DE TREUMAL. LAA PLATJA, VISTA DES D'UN NIVELL SUPERIOR, AMB UNES CABANES I CASETES DE ROBA A LA	1930 ca IMATGES / PAPER / FOTOGRAFIA	338.004.002	
PONT DE L'HOTEL CARABEL·LA. PONT QUE CONDUIA A L'HOTEL. ES POT VEURE UN RÈTOL INDICATIU AMB UNA CARABEL·LA A SOBRE.	1950 ca IMATGES / PAPER / FOTOGRAFIA	336.034.034	

FONS PATRIMONIALS

510 MARTÍNEZ - PLANAS

000

SS 510.000.700

700 IMATGES / / /

CONTINGUT

ANYS / TIPOL. DOCUM.

ST

FOTO

PONT DE LA RIERA.

1930 ca

336.034.016

RAMAT DE XAIS AMB EL SEU PROPIETARI AL
CAPDAVANT, ELS QUALS TRAVESSEN EL PONT DE

IMATGES / PAPER /
FOTOGRAFIA



PONT DEL CARABEL·LA I PONT DE LA RIERA.

1956 ca

336.034.004

EN PRIMER TERME EL PONT QUE PORTAVA A
L'HOTEL, FET PERQUÈ ELS CLIENTS POGUÉSSIN

IMATGES / PLÀSTIC /
FOTOGRAFIA



PONT DIRECCIÓ TOSSA.

1930 ca

336.038.017

PONT DE TRES ARCS DIRECCIÓ TOSSA ANOMENAT
PONT GROS, ENVOLTAT D'ARBRES EN UNA ZONA

IMATGES / PAPER /
FOTOGRAFIA



PORTA D'ENTRADA QUE CONDUEIX A UN PATI.

1910 ca

500.025.359

PATI DES DEL QUAL ES POT ACCEDIR A L'INTERIOR
DE L'ANTIGA CASA RECTORAL. EN EL BALCÓ HI HA
ENTRADA A LA RECTORIA.

IMATGES / PAPER /
FOTOGRAFIA

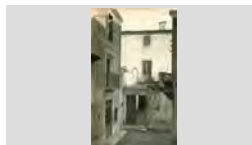

POSTA DE SOL AMB EL MAR EN CALMA.

1930 ca

336.036.009

IMATGE DE FENALS I LA SEVA PLATJA, VIST DES
D'UN NIVELL SUPERIOR. ES PODEN VEURE UNS
LLORET DE MAR. PLAYA DE FANALS.

IMATGES / PAPER /
FOTOGRAFIA



POSTAL AMB UNA IL·LUSTRACIÓ A PLOMA.

1970 ca

336.034.011

IL·LUSTRACIÓ A COLOR QUE MOSTRA UNES
ROQUES I PLATJA DE LA POBLACIÓ DE TOSSA DE

IMATGES / PAPER /
FOTOGRAFIA



POSTAL DÍPTIC VISTA GENERAL DE LLORET DE
MAR.

1920 ca

317.005.045

IMATGE DES DE SA CARABERA, ON ES VEU TOTA
LA POBLACIÓ I EL MAR EN CALMA.

IMATGES / PAPER /
FOTOGRAFIA



POSTAL DÍPTIC VISTA GENERAL DE LLORET DE
MAR.

1920 ca

317.005.046

IMATGE DES DE SA CARABERA, ON ES VEU TOTA
LA POBLACIÓ I EL MAR EN CALMA.

IMATGES / PAPER /
FOTOGRAFIA



POSTAL DÍPTIC VISTA GENERAL DE LLORET DE
MAR.

1920 ca

317.005.047

IMATGE DES DE SA CARABERA, ON ES VEU TOTA
LA POBLACIÓ I EL MAR EN CALMA.

IMATGES / PAPER /
FOTOGRAFIA



FONS PATRIMONIALS

510 MARTÍNEZ - PLANAS

000 **SS** 510.000.700

700 IMATGES / / /

CONTINGUT

ANYS / TIPOL. DOCUM. ST

FOTO

POSTAL DÍPTIC VISTA GENERAL DE LLORET DE MAR.
IMATGE DES DEL TURÓ RODÓ ON ES VEU LA POBLACIÓ DE LLORET I LA SEVA PLATJA.
LLORET DE MAR. SERIE E M P NUM 31-32 VISTA

1900 ca **317.005.035**

IMATGES / PAPER /
FOTOGRAFIA

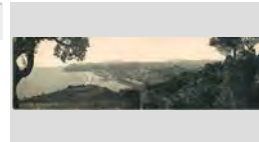

POSTAL DÍPTIC VISTA GENERAL DE LLORET DE MAR.
IMATGE DES DELS HORTS DE LA ZONA DEL SANATORI ON ES VEU LA POBLACIÓ, LA COSTA I AL LLORET DE MAR. VISTA GENERAL CLIXÉ MARTÍNEZ

1900 ca **317.005.034**

IMATGES / PAPER /
FOTOGRAFIA



POSTAL DÍPTIC VISTA GENERAL DE LLORET DE MAR.
IMATGE DES DELS HORTS DE LA ZONA DEL SANATORI ON ES VEU LA POBLACIÓ, LA COSTA I AL

1900 ca **317.005.036**

IMATGES / PAPER /
FOTOGRAFIA



POSTAL DÍPTIC VISTA GENERAL DE LLORET DE MAR.
VISTA GENERAL DE LLORET DE MAR DES DE SA CARABERA, EN UN DIA DE MAR EN CALMA.
LLORET DE MAR. VISTA PARCIAL. CLIXES

1920 ca **317.005.037**

IMATGES / PAPER /
FOTOGRAFIA



POSTAL DÍPTIC VISTA GENERAL DE LLORET DE MAR.
VISTA GENERAL DE LLORET DE MAR, AMB TOTS ELS SEUS EDIFICIS I UNA PANORÀMICA DE LA

1910 ca **317.005.038**

IMATGES / PAPER /
FOTOGRAFIA



POSTAL DÍPTIC VISTA GENERAL DE LLORET DE MAR.
VISTA PANORÀMICA MOLT GRAN, QUE ABASTA TOTA LA POBLACIÓ I PLATJA, EN UNA IMATGE DES

1920 ca **317.005.039**

IMATGES / PAPER /
FOTOGRAFIA



PRIMERA VISTA AÈRIA DE LLORET DE MAR.

1948 **336.033.010**

PRIMERA VISTA CONEGUDA, DATADA DE L'ESTIU 1948, QUE EMILI MARTÍNEZ VA ACONSEGUIR.

IMATGES / PAPER /
FOTOGRAFIA



PRIMERS XALETES DE CAN MACIÀ.

1930 ca **336.041.003**

TURÓ DE CAN MACIÀ, JA EN PART CONSTRUÏT A LA PART BAIXA.

IMATGES / PAPER /
FOTOGRAFIA



PROCESSÓ DE CORPUS ENTRANT A L'ESGLÉSIA PARROQUIAL.









1914 ca **336.038.005**

PAL·LI ENTRANT A L'ESGLÉSIA AMB UNA FAÇANA EN OBRES. ES VEU LA GENT AL SEU VOLTANT. LA





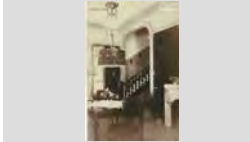

IMATGES / PAPER /
FOTOGRAFIA

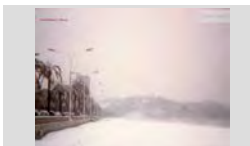

FONS	PATRIMONIALS	
510	MARTÍNEZ - PLANAS	
000		SS 510.000.700
700	IMATGES / / /	

CONTINGUT	ANYS / TIPOL. DOCUM.	ST	FOTO
PROCESSÓ DE SANTA CRISTINA. INICIS DE LA PROCESSÓ, PASSANT PER DARRERE LES CASETES DE BANY. ES VEUEN BANDERES I	1930 ca IMATGES / PAPER / FOTOGRAFIA	338.003.013	
PROCESSÓ MARÍTIMA CAP A SANTA CRISTINA. PROCESSÓ DEL 24 DE JULIOL. EN LA IMATGE ES PODEN VEURE LES BARQUES A PUNT DE SORTIR.	1910 ca IMATGES / PAPER / FOTOGRAFIA	338.001.020	
PROCESSÓ MARÍTIMA DE SANTA CRISTINA. ES VEUEN LES BARQUES AL MIG DEL MAR I AL FONTS LA POBLACIÓ.	1922 ca IMATGES / PAPER / FOTOGRAFIA	317.005.043	
PROCESSÓ MARÍTIMA. BARQUES ARRIBANT A SANTA CRISTINA AMB GENT A LA PLATJA COM A ESPECTADORS.	1934 IMATGES / PAPER / FOTOGRAFIA	338.001.019	
PROESSÓ DE SANTA CRISTINA. GENT PUJANT CAP A L'ERMITA AMB BANDERES I ESTENDARDS.	1950 ca IMATGES / PAPER / FOTOGRAFIA	338.001.017	
PROESSÓ MARÍTIMA. BARQUES A PUNT DE MARXAR DIRECCIÓ SANTA CRISTINA EN EL DIA DE L'APLEC. ES PODEN VEURE LLORET DE MAR. EMP. NUM 38 PROCESSÓ	1917 IMATGES / PAPER / FOTOGRAFIA	338.001.021	
QUADRE SOBRE LA POLLACRA "DESEADA". FOTOGRAFIA DEL QUADRE QUE MOSTRA LA POLLACRA SORTINT DEL PORT DE VENÈCIA EL 19-9	1920 ca IMATGES / PAPER / FOTOGRAFIA	338.004.018	
QUATRE IMATGES DE LLORET DE MAR. IMATGE DE SA CARABERA, VISTA GENERAL DE LLORET, EL PASSEIG VERDAGUER I SANTA LLORET DE MAR. ESPAÑA.	1950 ca IMATGES / PAPER / FOTOGRAFIA	336.037.016	
REBEDOR D'UNA CASA. TAULETA, LÀMPADA I LLAR DE FOC EN UNA HABITACIÓ, POSSIBLEMENT REBEDOR, QUE	1930 ca IMATGES / PAPER / FOTOGRAFIA	336.040.008	

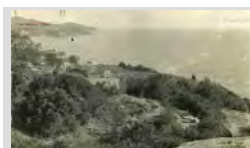
FONS	PATRIMONIALS	
510	MARTÍNEZ - PLANAS	
000		SS 510.000.700
700	IMATGES / / /	

CONTINGUT	ANYS / TIPOL. DOCUM.	ST	FOTO
RECONSTRUCCIONS DESPRÉS D'UN TEMPORAL UN OPERARI ESTÀ TREBALLANT DALT D'UN ENVÀ PER A RECONSTRUIR LA ZONA DE LA	1916 IMATGES / PAPER / FOTOGRAFIA	336.039.015	
RECONSTRUCCIONS DESPRÉS D'UN TEMPORAL UNS OPERARIS ESTAN TREBALLANT AMB ENVANS PER A RECONSTRUIR LA ZONA DE	1916 IMATGES / PAPER / FOTOGRAFIA	336.039.016	
RECTORIA DE LLORET, DE GRANS DIMENSIONS. ES POT VEURE UN CAPELLÀ LLEGINT EN UNA TERRASSA I DOS JARDINERS UIDANT LES FLORS CASA RECTORAL	1910 ca IMATGES / PAPER / FOTOGRAFIA	500.025.360	
REPORTATGE D'UNA NEVADA. IMATGES NEVADES DEL PASSEIG DE MOSSÈN VERDAGUER I PLATJA DE LLORET.	1987 IMATGES / PAPER / REPORTATGE	338.004.020	
REPORTATGE DE LA DESFETA D'UN TEMPORAL. TEMPORAL A LA PLATJA DE LLORET, QUE VA AFECTAR DIVERSES ESTRUCTURES D'OBRA QUE	1970 ca IMATGES / PAPER / REPORTATGE	336.033.025	
REPORTATGE DE LA PROCESSÓ MARÍTIMA DE SANTA CRISTINA. IMATGES DE LES DIVERSES BARQUES DES DE LA PLATJA DE LLORET A L'ARRIBADA A SANTA	1940 ca IMATGES / PAPER / REPORTATGE	338.003.004	
REPORTATGE DELS TURONS QUE DONEN AL MAR ABANS DE SER EDIFICATS. ES POT VEURE LA PART ENTURONADA ENCARA SENSE CONSTRUCCIONS, ES VEU ES GURUGÚ I AL	1936 ca IMATGES / PAPER / REPORTATGE	338.005.007	
REPORTATGE DESPLEGABLE DE 12 IMATGES DE LLORET. DIVERSOS INDRETS DE LLORET, DESPLEGABLE PER A LA VENDA ALS VISITANTS. LLORET DE MAR. COSTA BRAVA. 12 VSTAS.	1950 ca IMATGES / PAPER / REPORTATGE	338.005.015	
RETRAT A COS SENCER D'UN GRUP DE PERSONES. ALGUNS ASSEGUTS, ALTRES DRETS, SEMBLA QUE TENEN RELACIÓ AMB EL SANTUARI DE LES	1940 ca IMATGES / DIGITAL / FOTOGRAFIA	354.079.015	

FONS PATRIMONIALS

510 MARTÍNEZ - PLANAS

000

SS 510.000.700

700 IMATGES / / /

CONTINGUT

ANYS / TIPOL. DOCUM.

ST

FOTO

RETRAT A COS SENCER D'UNA DONA I TRES NENS.
DONA AMB VESTUARI DE DIARI QUE JUNT AMB ELS
NENS ES TROBEN DAVANT DE LA CASA DE CAN

1940 ca **336.041.020**
IMATGES / PAPER /
FOTOGRAFIA



RETRAT D'UN GRUP A LES ALEGRIES.
GRUP DRET, CONVIDATS AL CASAMENT ENTRE
MARCEL GALLART I CONXITA. TOTS PORTEN

1930 ca **354.079.005**
IMATGE / DIGITAL /
FOTOGRAFIA



RETRAT D'UN GRUP D'OBRERS FENT UNA
CANALITZACIÓ.
HOMES INSTAL·LANT UNA CANALITZACIÓ AMB
TUBS D'URALITA QUE CONDUEIXEN A UNA CASETA

1915 ca **336.037.025**
IMATGES / PAPER /
FOTOGRAFIA



RETRAT D'UN GRUP DE LLORETENCS A LES
ALEGRIES.
APLEC DE L'ERMITA I GENT SITUADA A
L'ESPLANADA DAVANT DE LA FAÇANA. ALGUNS

1930 ca **354.078.023**
IMATGES / DIGITAL /
FOTOGRAFIA



RETRAT D'UN GRUP DE PERSONES A L'EXTERIOR
D'UN EDIFICI.
FAMÍLIA ASSEGUDA AL TERRA UNS I ALTRES
DRETS, AMB VESTUARI DE FESTA.

1920 ca **338.002.023**
IMATGES / PAPER /
FOTOGRAFIA



RETRAT D'UN NEN A SOBRE D' UNES ROQUES.
NEN AMB VESTUARI DE DIARI, POSSIBLEMENT A ES
FREU D'ES BOT.

1930 ca **338.003.030**
IMATGES / PAPER /
FOTOGRAFIA

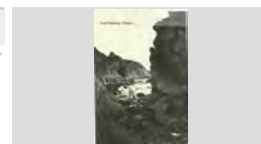

RETRAT D'UNA FAMÍLIA A LES ROQUES DE
CANYELLES.
FAMÍLIA AMB VESTUARI DE FESTA, SITUATS ENTRE
LES ROQUES. SEMBLA QUE ELS ACOMPANYA

1925 ca **336.035.024**
IMATGES / PAPER /
FOTOGRAFIA



RETRAT D'UNA FAMÍLIA EN UN PATI INTERIOR.
FAMÍLIA AMB VESTUARI DE FESTA ASSEGUDA EN
UNS ESCALONS DEL PATI, QUE TÉ UNES OLUMNES

1930 ca **336.040.031**
IMATGES / PAPER /
FOTOGRAFIA









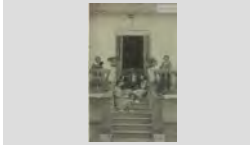

RETRAT D'UNA PARELLA.

1900 ca **338.002.025**
IMATGES / PAPER /
FOTOGRAFIA

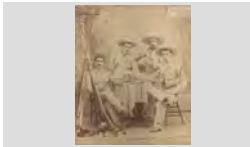
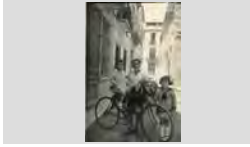

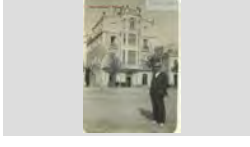





PARELLA A L'EXTERIOR, ELLA ASSEGUDA EN UN
BANC, I EL SEU ESPÒS AL SEU DARRERE. PORTEN
CLEMENTINA DE LAGUARDIA Y SU ESPOSO

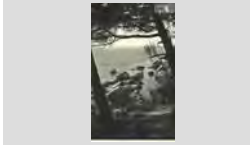

FONS	PATRIMONIALS		
510	MARTÍNEZ - PLANAS		
000		SS	510.000.700
700	IMATGES / / /		

CONTINGUT	ANYS / TIPOL. DOCUM.	ST	FOTO
RETRAT D'UNES NOIES A L'ENTRADA D'UNA CASA. CASA AMB UNA ESCALA CENTRAL, AMB UNES NOIES ASSEGUDES EN ELLA.	1920 ca IMATGES / PAPER / FOTOGRAFIA	338.002.021	
RETRAT D'UNES NOIES A SOTA D'UN PARA-SOL. NOIES ASSEGUDES EN UNA TAULA EN UN PATI EXTERIOR.	1930 ca IMATGES / PAPER / FOTOGRAFIA	338.002.022	
RETRAT DE QUATRE SOLDATS. FOTO ESTUDI DELS SOLDATS JUAN GARCIA, FÉLIX HOMALES (?), ÁNGEL MARTÍNEZ Y ANGEL LOQUER 2ª CAMPAÑA DE CUBA	1891 IMATGES / PAPER / FOTOGRAFIA	338.002.026	
RETRAT DE TRES NENS. NENS AMB UNA BIICLETA, AL MIG D'UN CARRER. PORTEN VESTUARI DE DIARI.	1930 ca IMATGES / PAPER / FOTOGRAFIA	338.001.016	
RETRAT DEL SR BALL·LLATINAS. BALL·LLATINAS, RECOLZAT EN UN DELS PINS DEL BOSC. HI HA UN CAMINET QUE PASSA PEL MIG.	1920 ca IMATGES / PAPER / FOTOGRAFIA	338.002.018	
RETRAT DEL SR SALVI CASELLAS. DRET DAVANT L'HOTEL COSTA BRAVA.	1940 ca IMATGES / PAPER / FOTOGRAFIA	338.003.015	
RETRAT DELS PALETES QUE EDIFICAVEN EL XALET DEL SEU DARRERE. XALET DE LA URBANITZACIÓ DE CAN MACIÀ, AMB ELS PALETES AMB VESTUARI DE FEINA.	1930 ca IMATGES / PAPER / FOTOGRAFIA	336.041.005	
ROQUES D'ES FRARES I CASTELL D'EN PLAJA. LES ROQUES, BEN VISIBLES PEL MAR EN CALMA. A LA DRETA, EL CASTELL ENTURONAT.	1950 ca IMATGES / PAPER / REPORTATGE	338.005.012	
ROQUES D'ES FREU D'ES BOT. ROQUES DE GRANS DIMENSIONS I EL MAR TRANQUIL. LLORET DE MAR. FREU D'ES BOT. CLIXÉS	1943 IMATGES / PAPER / FOTOGRAFIA	338.004.012	

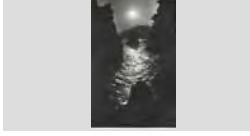
FONS	PATRIMONIALS		
510	MARTÍNEZ - PLANAS		
000		SS	510.000.700
700	IMATGES / / /		

CONTINGUT	ANYS / TIPOL. DOCUM.	ST	FOTO
ROQUES DE CALA BANYS. DOS PINS EN PRIMER TERME I MÉS ENLLÀ LES ROQUES I EL MAR. LLORET DE MAR. RINCON DE BANYS.	1950 ca IMATGES / PAPER / FOTOGRAFIA	336.037.008	
ROQUES DE CALA BANYS. ES PODEN VEURE LES ROQUES ENTRANT EN EL MAR I UNES PALMERES, EN PRIMER TERME.	1930 ca IMATGES / PAPER / FOTOGRAFIA	338.003.019	
ROQUES DE CALA BANYS. LES ROQUES ENTRANT DINS DEL MAR. MÉS ENLLÀ FEIXES TREBALLADES I AL CIM LA TORRE DEL LLORET DE MAR (EMP ed) N 39 ROQUISSER DE	1920 ca IMATGES / PAPER / FOTOGRAFIA	336.034.026	
ROQUES DE CALA BANYS. LES ROQUES, EN UN DIA DE MAR EN CALMA.	1910 ca IMATGES / PAPER / FOTOGRAFIA	336.035.021	
ROQUES DE CALA BANYS. PAISATGE DE MARINA AMB UNA PERSPECTIVA DE SA PUNTA MARINERA I CALA BANYS.	1940 ca IMATGES / PAPER / FOTOGRAFIA	336.037.001	
ROQUES DE FENALS. LA PLATJA, AMB LA ROCA ANOMENADA "SA CATEDRAL". LLORET DE MAR. ISLOTE SA CATEDRAL	1945 ca IMATGES / PAPER / FOTOGRAFIA	336.037.012	
ROQUES DE L'ILLA D'ES BOT. PAISATGE DE MARINA AMB L'ILLA D'ES BOT, A SOTA DE CAN ROVIRALTA, EN UNA POSTA DE SOL. LLORET DE MAR. FREU D'ES BOT. CLIXÉ MARTÍNEZ	1950 ca IMATGES / PAPER / FOTOGRAFIA	336.037.009	
ROQUES DE LA PLATJA DE SA BOADELLA. GENT ENFILADA SOBRE LES ROQUES DE LA PLATJA, ALGUNS AMB CANYES DE PESCAR, EN UN LLORET DE MAR. BELL ESGUARD. CLIXÉS	1950 ca IMATGES / PAPER / FOTOGRAFIA	336.036.020	
ROQUES DE SA BOADELLA. ROQUES I MAR, ON LES ONES ARRIBEN MOGUDES A LA PLATJA.	1950 ca IMATGES / PAPER / FOTOGRAFIA	336.033.012	

FONS	PATRIMONIALS		
510	MARTÍNEZ - PLANAS		
000		SS	510.000.700
700	IMATGES / / /		

CONTINGUT	ANYS / TIPOL. DOCUM.	ST	FOTO
ROQUES DE SA CARABERA I AL FONTS LA POBLACIÓ DE LLORET. LES ROQUES ENVOLTADES DEL MAR TRANQUIL.	1914 ca IMATGES / PAPER / FOTOGRAFIA	338.004.017	
ROQUES DE SA CARABERA I ES GURUGÚ. PESCADORS A LES ROQUES, ES PODEN VEURE CORDES PER A LA PESCA DE MOLUSC. A LA PART	1915 IMATGES / PAPER / FOTOGRAFIA	338.001.022	
ROQUES DE SA CARABERA. VISTA GENERAL DE LLORET DE MAR DES DE SA CARABERA EN UN DIA DE MAR EN CALMA.	1944 IMATGES / PAPER / FOTOGRAFIA	336.035.017	
ROQUES DEL TERME DE LLORET. ROQUES DE CALA TRONS AL FONTS. ES VEUEN LES ROQUES DIVERSES ENTRANT EN EL MAR.	1920 ca IMATGES / PAPER / REPORTATGE	338.005.013	
ROQUES I MAR DE CALA BANYS. LA CALA, EN UN DIA DE MAR MOGUDA. LLORET DE MAR. CALA DE BANYS	1950 ca IMATGES / PAPER / FOTOGRAFIA	336.036.017	
ROQUES I MAR. IMATGE D'UNES ROQUES QUE S'AIXEQUEN DE DINS DEL MAR EN UN DIA TRANQUIL.	1930 ca IMATGES / PAPER / FOTOGRAFIA	338.003.029	
ROQUES POSSIBLEMENT D'ES FRARES. VISTA LLUNYANA DE LA POBLACIÓ DE LLORET SEMBLA DES DE LES ROQUES D'ES FRARES. EN	1910 ca IMATGES / PAPER / FOTOGRAFIA	336.035.016	
SA CALETA I CASTELL D'EN PLAJA. IMATGE DE SA CALETA EN UN DIA D'ESTIU AMB GENT A LA SORRA I ALGUNA BARCA. AL FONTS EL	1940 IMATGES / PAPER / FOTOGRAFIA	336.035.011	
SA CALETA, AMB ES VANO COM A ROCA DESTACADA. LA PLATJA DE SA CALETA, AMB BANYISTES FORA I DINS L'AIGUA I BARQUES AVARADES A LA SORRA. LLORET DE MAR. PLAYAS DE SA CALETA.	1960 ca IMATGES / PAPER / FOTOGRAFIA	336.036.013	

FONS PATRIMONIALS

510 MARTÍNEZ - PLANAS

000

SS 510.000.700

700 IMATGES / / /

CONTINGUT

ANYS / TIPOL. DOCUM.

ST

FOTO

SA COVA DES FALSIES.

1935

338.005.011

IMATGE AGAFADA DES DE DINS DEL RECINTE, ON ES VEU UNA BARCA AMB UNS PESCADORS A LA

IMATGES / PAPER /
FOTOGRAFIA

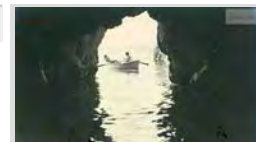

SA COVA DES FALSIES.

1950 ca

338.005.010

LA COVA, A L'ALTRE COSTAT DE CANYELLES, EN UNA IMATGE DES DE DINS. A L'EXTERIOR ES POT

IMATGES / PAPER /
FOTOGRAFIA

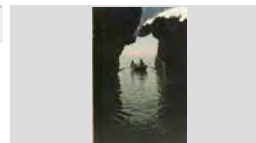

SA PALLISSADA I CASTELL DE SANT JOAN AL FONS.

1910 ca

336.033.024

EN PRIMER TERME L'AMPLE ESPAI QUE OCUPAVA SA PALLISSADA, AMB ALGUNES BARQUES DE VELA

IMATGES / PAPER /
FOTOGRAFIA



SAFAREIG DE CAN LLORANES.

1910 ca

338.005.001

GRAN PORXADA ENVOLTADA D'HORTS I EL SAFAREIG EN PRIMER TERME, AMB UNES

IMATGES / PAPER /
FOTOGRAFIA



SAFAREIG DE CAN LLORANES.

1920 ca

338.004.030

GRUP DE DONES RENTANT LA ROBA EN UN GRAN SAFAREIG. AL FINAL HI HA UN PORXO, QUE

IMATGES / PAPER /
FOTOGRAFIA



SALA D'ESTAR D'UN INTERIOR, POSSIBLEMENT HOTEL.

1930 ca

336.040.011

SALA D'ESTAR AMB SILLONS, TAULETES, UN BUFFET AMB COPES I FRUITA, POSSIBLEMENT

IMATGES / PAPER /
FOTOGRAFIA



SALA D'ESTAR D'UN INTERIOR, POSSIBLEMENT HOTEL.

1930 ca

336.040.010

TAULETA I GRAN LÀMPADA A SOBRE. A L'ESQUERRA UN MOBLE AMB GOTS, PODRIA

IMATGES / PAPER /
FOTOGRAFIA

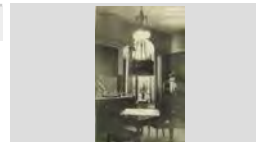

SALA D'ESTAR D'UN POSSIBLE HOTEL AMB DOS CLIENTS ASSEGUTS.

1930 ca

336.040.019

RETRAT DE DOS HOMES SENSE IDENTIFICAR ASSEGUTS AL SOFÀ DE LA SALA D'ESTAR, DE

IMATGES / PAPER /
FOTOGRAFIA



SALA D'ESTAR D'UN POSSIBLE HOTEL, VISTA DES D'UN ANGLE.

1930 ca

336.040.022

MOBLE TAQUILLÓ AMB UN GRAN QUADRE A LA SEVA PART SUPERIOR, LÀMPADES I

IMATGES / PAPER /
FOTOGRAFIA

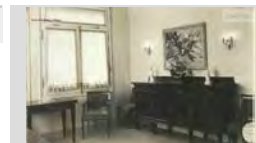

FONS	PATRIMONIALS	
510	MARTÍNEZ - PLANAS	
000		SS 510.000.700
700	IMATGES / / /	

CONTINGUT	ANYS / TIPOL. DOCUM.	ST	FOTO
SALA D'ESTAR D'UN POSSIBLE HOTEL. SALA VISTA DES D'UN ALTRE ANGLE, AMB LES BUTAQUES DE MOTIUS FLORALS I ALTRA	1930 ca IMATGES / PAPER / FOTOGRAFIA	336.040.021	
SALA D'ESTAR D'UNA CASA PARTICULAR. CASA SENSE IDENTIFICAR, DESTACA EL DIBUIX DE LES CORTINES, QUE FAN CONJUNT AMB EL	1930 ca IMATGES / PAPER / FOTOGRAFIA	336.040.027	
SALA D'ESTAR D'UNA CASA PARTICULAR. SALA AMB LLAR DE FOC MOLT DECORADA, EMMARCADA AMB FUSTA, CONVERTINT LA SEVA	 IMATGES / PAPER / FOTOGRAFIA	336.040.030	
SALA D'ESTAR D'UNA CASA PARTICULAR. SITUAT AL FONS DE L'ESTANÇA, ES POT VEURE UN AMPLI SOFÀ COMPLEMENTAT AMB COIXINS. AL	1920 ca IMATGES / PAPER / FOTOGRAFIA	338.003.008	
SALA D'ESTAR D'UNA CASA PARTIULAR. CASA AMB PINTURES AL FRESC A LA SALA D'ESTAR QUE SIMULEN UNES CORTINES. EN	1930 ca IMATGES / PAPER / FOTOGRAFIA	336.040.028	
SALA D'ESTAR POSSIBLEMENT D'UN HOTEL. DECORACIÓ D'UN MIRALL AMB ADIRES AL SEUS COSTATS. MÉS A LA DRETA ES VEU UNA ALTRA	1930 ca IMATGES / PAPER / FOTOGRAFIA	336.040.001	
SALA D'ESTAR POSSIBLEMENT D'UN HOTEL. GRAN FINESTRAL AMB GRANS CORTINATGES I A CADA COSTAT BUTAQUES I UNA LÀMPADA DE PEU.	1930 ca IMATGES / PAPER / FOTOGRAFIA	336.039.032	
SANTA CRISTINA VISTA DES D'UN NIVELL SUPERIOR. ROQUES I MAR DE LA ZONA DE SANTA CRISTINA, VISTES DES D'UN BOSC DE PINS. CALES I PUNTES DEL TERME DE LLORET	1920 ca IMATGES / PAPER / FOTOGRAFIA	336.035.018	
SANTUARI DE LES ALEGRIES. EL SANTUARI ABANS DE SER RESTAURAT. EN PRIMER TERME HI HA VINYES I AL FONS L'ERMITA I	1930 ca MATERIAL DIFUSIÓ / DIGITAL / CARTELL	354.079.004	

FONS PATRIMONIALS

510 MARTÍNEZ - PLANAS

000

SS 510.000.700

700 IMATGES / / /

CONTINGUT

ANYS / TIPOL. DOCUM.

ST

FOTO

SARDANES EN EL DIA DE PASQUA, SEGONS UNA ANOTACIÓ DEL FOTÒGRAF. GRUPS DE JOVES, ENARA SEPARATS ELS DOS SEXES, FORMANT RUTLLANES. AL DARRERE EL

1915 ca **338.001.006**
IMATGES / PAPER /
FOTOGRAFIA



SOFÀ CANTONER, EN UNA IMATGE MUTIL·LADA. SOFÀ EN UN ANGLE D'UNA ESTANÇA, POSSIBLEMENT D'UN HOTEL. A LA PARET HI HA UN

1930 ca **336.040.004**
IMATGES / PAPER /
FOTOGRAFIA

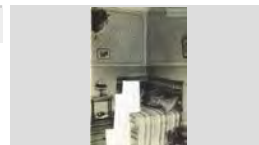

SURO PELAT, PROPER A UN CAMÍ.

1920 ca **354.079.010**

SUROS DE LA ZONA DE LES ALEGRIES.

MATERIAL DIFUSIÓ / DIGITAL /
OPUSCLE



TANCAT D'UN DELS PATIS EXTERIORS DE LES CASES QUE DONAVEN AL MAR. PORTA I PATI TANCATS PER UNA REIXA EN ESPIRAL BLANCA, EN UNA CASA SENSE

1915 ca **336.038.027**
IMATGES / PAPER /
FOTOGRAFIA



TARGETA POSTAL AMB DIVERSES IMATGES I PLÀNOL DE SITUACIÓ DE LLORET. IMATGES DE L'ESGLÉSIA MODERNISTA, PLATGES I PASSEIG. LLORET DE MAR. COSTA BRAVA.

1961 **338.005.020**
IMATGES / PAPER /
FOTOGRAFIA



TARGETA POSTAL DE LA PLATJA DE CANYELLES.

1950 ca **336.034.015**

LES ROQUES I EL MAR EN UN DIA D'AIGÜES TRANQUIL·LES. COSTA BRAVA LLORET DE MAR PLAYA

IMATGES / PAPER /
FOTOGRAFIA



TAULETA I BUTAQUES AL SEU VOLTANT.

1930 ca **336.040.007**

GRANS DIMENSIONS D'UNA ESTANÇA, QUE LI PERMETEN SITUAR UNA TAULETA EN UN ESPAI

IMATGES / PAPER /
FOTOGRAFIA



TEMPORAL A LA PLATJA DE LLORET.

1944 ca **500.025.388**

ES VEU GENT PASSANT PER LA VORERA, ON AL SEU COSTAT JA HAVIA ARRIBAT L'AIGUA DEL MAR.

IMATGES / PAPER /
FOTOGRAFIA



TEMPORAL A LLORET DE MAR.

1920 ca **336.039.006**

IMATGE DE LES ONES ARRIBANT FINS PRÀCTICAMENT EL PASSEIG VERDAGUER

IMATGES / PAPER /
FOTOGRAFIA



FONS PATRIMONIALS

510 MARTÍNEZ - PLANAS

000

SS 510.000.700

700 IMATGES / / /

CONTINGUT

ANYS / TIPOL. DOCUM.

ST

FOTO

TEMPORAL DAVANT DE L'AJUNTAMENT.

1915 ca

336.039.017

EFFECTES D'UN TEMPORAL QUE VA DESCALÇAR EL SÒL PRÀCTICAMENT FINS ALS FONAMENTS DE

IMATGES / PAPER /
FOTOGRAFIA



TEMPORAL DE MAR.

1945 ca

338.004.004

EL MAR TOCANT ELS TRONCS D'UNES PALMERES EN UN FORT TEMPORAL.

IMATGES / PAPER /
FOTOGRAFIA



TENDALS A LA PLATJA DE LLORET.

1950 ca

336.034.008

TENDAL VIST PEL SEU INTERIOR, D'ESTRUCTURES METÀL·LIQUES I FUSTA. MÉS ENLLÀ UNS

IMATGES / PLÀSTIC /
FOTOGRAFIA



TENDALS A LA PLATJA DE LLORET.

1950 ca

336.034.005

TENDALS DE XIRINGUITOS AMB TAULES I CADIRES AL SEU INTERIOR. S'HI VEU ANTIC CLUB NÀUTIC

IMATGES / PLÀSTIC /
FOTOGRAFIA



TENDALS A LA PLATJA.

1950 ca

336.034.038

TENDAL VIST PEL SEU INTERIOR, D'ESTRUCTURES METÀL·LIQUES I FUSTA. MÉS ENLLÀ UNS

IMATGES / PAPER /
FOTOGRAFIA



TEULADES DE CASES DEL PASSEIG VERDAGUER VIST DES DEL DARRERE.

1905 ca

336.038.023

EL PRIMER CARRER QUE ES VEU A LA DRETA ÉS EL SANTA EULÀLIA. SOBRESURTEN ELS EDIFICIS

IMATGES / PAPER /
FOTOGRAFIA



TORPEDE A LA PLATJA DE LLORET.

1937

338.004.022

AQUEST TORPEDE, SEGONS UNA NOTA DEL PRODUCTOR, TENIA 7,10 M DE LLARGÀRIA, 1,65 DE 30 MAIG 1937 H 10 3/4 MATÍ

IMATGES / PAPER /
FOTOGRAFIA



TORPEDE A LA PLATJA DE LLORET.

1937

338.004.023

AQUESTA IMATGE MOSTRA ELS SOLDATS QUE L'ANAREN A DESCONNECTAR I RECOLLIR I EN

IMATGES / PAPER /
FOTOGRAFIA



TORRE DEL CASTELL DE SANT JOAN.

1920 ca









336.034.013

LA TORRE, ABANS DE CAURE DEFINITIVAMENT, ENVOLTADA DE VEGETACIÓ. HI HA UN PASTOR I



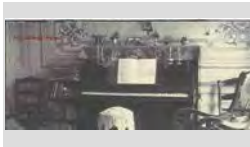

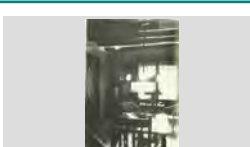



IMATGES / PAPER /
FOTOGRAFIA









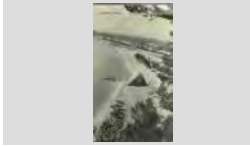

FONS	PATRIMONIALS	
510	MARTÍNEZ - PLANAS	
000		SS 510.000.700
700	IMATGES / / /	

CONTINGUT	ANYS / TIPOL. DOCUM.	ST	FOTO
TRES PERSONES ASSEGUDES EN UNES ROQUES. PERSONES ASSEGUDES AMB UNA CRIATURA EN UNA DE LES ROQUES DE ES BOT, ES TRACTA DE	1930 ca IMATGES / PAPER / FOTOGRAFIA	336.036.001	
TURISTES A LA PLATJA. TURISTES AL COSTAT DE BARQUES DE PESCA AL RACÓ D'EN BERNAT, AMB LES ROQUES D'ES VANO	1955 ca IMATGES / PAPER / FOTOGRAFIA	336.036.004	
UN CARRER DEL BARRI DE VENÈCIA. CASES DEL CARRER, AMB UN GRUP DE PERSONES EN ELL. CARRER SITUAT POSSIBLEMENT PASSAT	1915 ca IMATGES / PAPER / FOTOGRAFIA	336.038.024	
UN DELS PATIS DE CASES DEL PASSEIG CAMPRODON I ARRIETA. CAN TERRATS O TERRADES: PATI EMMURALLAT AMB UNA FONT ESCULTURADA AL SEU INTERIOR,	1950 ca IMATGES / PAPER / FOTOGRAFIA	336.034.020	
UN HOME CREUANT EL PASSEIG VERDAGUER. EL PASSEIG, ENCARA SENSE PALMERES, AMB ARBRES I EDIFICIS AL COSTAT. PASSEIG DEL MITG VISTA PARCIAL	1900 ca IMATGES / PAPER / FOTOGRAFIA	338.001.001	
UN PIANO. PIANO SITUAT EN UNA SALA D'ESTAR, ENVOLTAT PER CADIRES I UN BALANCI. ES TROBA	1920 ca IMATGES / PAPER / FOTOGRAFIA	338.003.010	
UN SENYOR MIRANT LA PLATJA DE FENALS. VISTA DES DE L'INTERIOR DE LA PLATJA, ON ES VEUEN ELS CAMPS CONREATS, VINYES, ALGUNS	1935 ca IMATGES / PAPER / FOTOGRAFIA	336.037.019	
UNA ALTRA PERSPETIVA D'UN MENJADOR. EL MENJADOR, VIST DES D'UN ALTRE ANGLE, AMB UN FINESTRAL AL FONTS I UNA ALTRA TAULETA.	1930 ca IMATGES / PAPER / FOTOGRAFIA	336.039.030	
VEHICLE AMB CONDUCTOR. COTXE ANTIC AL CARRER SANT SALVADOR. NO ES CONEIX EL XOFER NI EL GRUP QUE ESTÀ AL SEU	1920 ca IMATGES / PAPER / FOTOGRAFIA	338.001.015	

FONS	PATRIMONIALS		
510	MARTÍNEZ - PLANAS		
000		SS	510.000.700
700	IMATGES / / /		

CONTINGUT	ANYS / TIPOL. DOCUM.	ST	FOTO
VISTA AÈRIA DE SA CALETA. PAISATGE DE MARINA QUE MOSTRA LA PLATJA DE LA ZONA DEL DAVANT DEL CASTELL D'EN PLAJA. LLORET DE MAR. DES DE SA CALETA.	1930 ca IMATGES / PAPER / FOTOGRAFIA	336.037.011	
VISTA AÈRIA DEL CAMÍ DE RONDA DARRERE D'ES VANO. IMATGE DE SA CALETA, AMB LES CONSTRUCCIONS DE LA ZONA I EL CAMÍ.	1945 IMATGES / PAPER / FOTOGRAFIA	336.035.022	
VISTA DE CAN CASTANYER, A FENALS. CAN CASTANYER, AMB UN GRAN ESPAI D'HORT AL SEU VOLTANT I MÉS ENLLÀ CAN GARCIA.	1920 ca IMATGES / PAPER / FOTOGRAFIA	336.041.022	
VISTA DE CANYELLES DES D'UN NIVELL SUPERIOR. BOSCOS I PLATJA DE CANYELLES, AMB UNS PINS EN PRIMER TERME.	1940 ca IMATGES / PAPER / FOTOGRAFIA	336.035.012	
VISTA DE LLORET DE MAR DES D'UN BALCÓ. BALCÓ SITUAT POSSIBLEMENT A LA ZONA DE CAN MACIÀ, DES D'ON ES POT VEURE TOTA LA	1944 IMATGES / PAPER / FOTOGRAFIA	336.036.024	
VISTA DE LLORET DE MAR DES DE SA CARABERA. LA ROCA DE SA CARABERA EN PRIMER TERME, PLENA DE BANYISTES I AL FONTS LA POBLACIÓ.	1930 ca IMATGES / PAPER / FOTOGRAFIA	317.005.052	
VISTA DE LLORET DE MAR. VISTA GENERAL DE LLORET DE MAR AMB TOTS ELS SEUS EDIFICIS I UNA PANORÀMICA DE LA	1910 ca IMATGES / PAPER / FOTOGRAFIA	336.035.008	
VISTA DE LLORET DES DE LA VILLA ISABEL·LA. PÈRGOLA DEL XALET, DES D'ON ES POT VEURE TOTA LA PLATJA I LA POBLACIÓ. LLORET DE MAR. DESDE VILLA ISABEL·LA. CLIXÉ	1940 ca IMATGES / PAPER / FOTOGRAFIA	336.037.006	
VISTA DE LLORET ENMIG DE DOS PINS. VISTA GENERAL DE LLORET DES DE LA URBANITZACIÓ DE CAN MACIÀ, AMB DOS PINS A LLORET DE MAR. VISTA GENERAL. CLIXÉ MARTÍNEZ	1945 ca IMATGES / PAPER / FOTOGRAFIA	338.004.008	

FONS	PATRIMONIALS	
510	MARTÍNEZ - PLANAS	
000		SS 510.000.700
700	IMATGES / / /	

CONTINGUT	ANYS / TIPOL. DOCUM.	ST	FOTO
VISTA DE SA CALETA DES D'UN NIVELL SUPERIOR.	1930 ca	336.034.033	
VISTA DE LA PLATJA DE SA CALETA EN UN DIA DE MAR EN CALMA. AL FONTS LA POBLACIÓ.	IMATGES / PAPER / FOTOGRAFIA		
VISTA DE SA CALETA.	1950 ca	336.034.028	
VISTA DE SA CALETA AMB EL CAMÍ QUE HI PORTA I LA CARACTERÍSTICA ROCA D'ES VANO.	IMATGES / PAPER / FOTOGRAFIA		
VISTA GENERAL DE LL,ORET DE MAR.	1930 ca	336.037.002	
DES DE SA CALETA, ES VEU LA POBLACIÓ A LA LLUNYANIA. ES VEU VILLA LORETO, TORRETA DE	IMATGES / PAPER / FOTOGRAFIA		
VISTA GENERAL DE LLORET DE MAR DES D'UN MIRADOR.	1940 ca	336.037.003	
MIRADOR D'UN XALET DE LA ZONA DE CAN MACIÀ, DES D'ON ES VEU LA POBLACIÓ. LLORET DE MAR. VISTA PARCIAL	IMATGES / PAPER / FOTOGRAFIA		
VISTA GENERAL DE LLORET DE MAR DES DEL SANATORI.	1920 ca	336.034.041	
EN PRIMER TERME UNS CAMPS DE CONREU AMB MATOLLS I AL FONTS LA POBLACIÓ. ALGUNS	IMATGES / PAPER / FOTOGRAFIA		
VISTA GENERAL DE LLORET DE MAR DES DEL TURÓ RODÓ.	1950 ca	336.036.018	
EN PRIMER TERME UNS MATOLLS DEIXEN ENTREVEURE EL PASSEIG DE VENÈCIA, AMB LES LLORET DE MAR. PASSEIG DE VENÈCIA.	IMATGES / PAPER / FOTOGRAFIA		
VISTA GENERAL DE LLORET DE MAR DES DEL TURÓ RODÓ.	1915 ca	317.005.050	
PLATJA DE LLORET AMB XARXES ESTIRADES SOBRE LA SORRA I ALGUNES BARQUES, A LA	IMATGES / PAPER / FOTOGRAFIA		
VISTA GENERAL DE LLORET DE MAR EN UNA TARGETA POSTAL DECORADA AMB UN GRAN TARGETA AMB UNA IMATGE REDUÏDA, QUE DEIXA ESPAI PER A L'ESCRITURA, QUE EN AQUEST CAS	1915 ca	336.035.009	
	IMATGES / PAPER / FOTOGRAFIA		
VISTA GENERAL DE LLORET DE MAR.	1910 ca	336.033.022	
ANTIGA IMATGE DE LLORET, AMB HORTS I ZONES AMB MATOLLS EN PRIMER TERME I MÉS ENLLÀ LA	IMATGES / PAPER / FOTOGRAFIA		

FONS PATRIMONIALS

510 MARTÍNEZ - PLANAS

000

SS 510.000.700

700 IMATGES / / /

CONTINGUT

ANYS / TIPOL. DOCUM.

ST

FOTO

VISTA GENERAL DE LLORET DE MAR.

1950 ca

338.003.038

EN PRIMER TERME LES ROQUES DE SA CARABERA, I MÉS ENLLÀ LA POBLACIÓ.

IMATGES / PAPER /
FOTOGRAFIA



VISTA GENERAL DE LLORET DE MAR.

1916

336.034.025

ES VEUEN ELS HORTS DEL SANATORI O TORRE CAMPDERÀ EN PRIMER TERME. A LA PLATJA ES

IMATGES / PAPER /
FOTOGRAFIA



VISTA GENERAL DE LLORET DE MAR.

1910 ca

336.033.023

IMATGE DE LA POBLACIÓ I LA PLATJA, AMB ALGUNES XARXES ESTIRADES A LA SORRA.

IMATGES / PAPER /
FOTOGRAFIA



VISTA GENERAL DE LLORET DE MAR.

1950 ca

336.034.017

IMATGE DES DE LES ESCALES DEL CASTELL D'EN PLAJA.

IMATGES / PAPER /
FOTOGRAFIA



VISTA GENERAL DE LLORET DE MAR.

1920 ca

336.034.031

VISTA DES DE LA TORRE CAMPDERÀ, AMB LA IMATGE DEL CASC URBÀ I LA PLATJA. EN PRIMER

IMATGES / PAPER /
FOTOGRAFIA



VISTA GENERAL DE LLORET DE MAR.

1947

336.037.005

VISTA GENERAL DE LLORET DE MAR DES D'UN XALET DE CAN MACIÀ. ES PODEN VEURE ELS LLORET DE MAR. ELS XALETES DE VENECIA

IMATGES / PAPER /
FOTOGRAFIA



VISTA GENERAL DE LLORET DES DE SA CARABERA.

1905 ca

338.004.014

ES VEUEN LES ROQUES EN PRIMER TERME I MÉS ENLLÀ LA POBLACIÓ.

IMATGES / PAPER /
FOTOGRAFIA



VISTA GENERAL DE LLORET EN UNA NEVADA.

1917

336.038.020

PANORÀMICA DE LA POBLACIÓ. EN PRIMER TERME, UN TROS DE TERRENY PERTANYENT AL MARTÍNEZ LLORET

IMATGES / PAPER /
FOTOGRAFIA

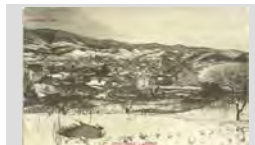

VISTA GENERAL DE LLORET.

1950 ca

336.033.003

VISTA DES DE SA CALETA, AMB LA ROCA ES VANO QUE DESTACA. TAMBÉ ES POT VEURE EL CAMÍ DE

IMATGES / PAPER /
FOTOGRAFIA



FONS PATRIMONIALS

510 MARTÍNEZ - PLANAS

000

SS 510.000.700

700 IMATGES / / /

CONTINGUT

ANYS / TIPOL. DOCUM.

ST

FOTO

VISTA GENERAL DEL SANTUARI DE LES ALEGRIES I MASOS PROPERES.
ES VEUEN HORTS I CAMPS AL SEU VOLTANT, LA CASA DE DARRERA EL SANTUARI TÉ UN PALLER.

1940 ca

354.078.017

IMATGES / DIGITAL /
FOTOGRAFIA



VISTA GENERAL DEL SANTUARI DE LES ALEGRIES I MASOS PROPERES.
ES VEUEN HORTS I CAMPS AL SEU VOLTANT, LA CASA DE DARRERA EL SANTUARI, CAL BORD, TÉ

1940 ca

354.078.018

IMATGES / DIGITAL /
FOTOGRAFIA



VISTA NOCTURNA DEL PASSEIG VERDAGUER I PLATJA.
EL PASSEIG, PLE DE COTXES. LES FAROLES IL·LUMINEN L'ESPAI.
COSTA BRAVA. LLORET. SERIE 4. NUM 14

1960 ca

338.005.016

IMATGES / PAPER /
FOTOGRAFIA



VISTA PARCIAL DE LLORET DE MAR DES DE SA CARABERA.
IMATGE DE LES ROQUES I LA PLATJA DE LLORET, AMB GENT A LA SORRA, FINS I TOT UN CAVALL.

1920 ca

317.005.051

IMATGES / PAPER /
FOTOGRAFIA



VISTA PARCIAL DE LLORET DE MAR.
DES DE LA ZONA DE SA CALETA ES POT VEURE PART DEL MAR I LA POBLACIÓ.

1950 ca

338.004.003

IMATGES / PAPER /
FOTOGRAFIA



VISTA PARCIAL DE LLORET DE MAR.
ES POT VEURE LES CASES QUE DONEN AL PASSEIG PERÒ PRINCIPALMENT LA COSTA.

1910 ca

336.036.005

IMATGES / PAPER /
FOTOGRAFIA



VISTA PARCIAL DE LLORET DE MAR.
IMATGE DE LA ZONA DE LA DESEMBOCADURA DE LA RIERA I LES CASES DELS VOLTANTS.

1910 ca

338.005.005

IMATGES / PAPER /
FOTOGRAFIA



VISTA PARCIAL DE LLORET DE MAR.
IMATGE DE LA ZONA DE LA DESEMBOCADURA DE LA RIERA I LES CASES DELS VOLTANTS. EN

1910 ca

338.005.006

IMATGES / PAPER /
FOTOGRAFIA

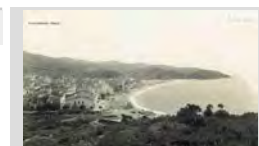

VISTA PARCIAL DE LLORET DE MAR.
LLORET DE MAR DES DEL CASTELL. HI HA ALGUNS XALETS DE LA URBANITZACIÓ DE CAN MACIÀ, I EN

1940 ca

336.034.014

IMATGES / PAPER /
FOTOGRAFIA

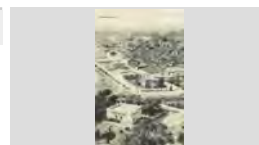

FONS PATRIMONIALS

510 MARTÍNEZ - PLANAS

000

SS 510.000.700

700 IMATGES / / /

CONTINGUT

ANYS / TIPOL. DOCUM.

ST

FOTO

VISTA PARCIAL DE LLORET DE MAR.

1930 ca

338.004.001

ROQUES DE SA CALETA, AMB ES VANO EN PRIMER TERME I LES BARRAQUES I EDIFICIS DE L'INDRET.

IMATGES / PAPER /
FOTOGRAFIA



VISTA PARCIAL DE LLORET DE MAR.

1900 ca

338.005.002

UN HOME DRET EN PRIMER TERME I AL SEU DARRERE PART DE LA POBLACIÓ I LA PLATJA, AMB

IMATGES / PAPER /
FOTOGRAFIA



VISTA PARCIAL DE LLORET DE MAR.

1950 ca

336.034.012

VISTA DE LA PLATJA DE FENALS VISTA DES DE LA LLUNYANIA. A PRIMER TERME, UN PI JOVE QUE

IMATGES / PAPER /
FOTOGRAFIA

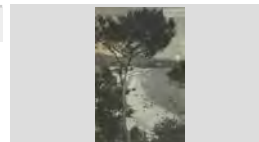

VISTA PARCIAL DE LLORET DE MAR.

1920 ca

317.005.042

VISTA DE LA POBLACIÓ DES D'UNA ZONA ENLAIRADA DE LA DESEMBOCADURA DE LA RIERA,

IMATGES / PAPER /
FOTOGRAFIA

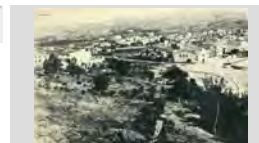

VISTA PARCIAL DE LLORET DE MAR.

1920 ca

336.036.026

VISTA DE LA POBLACIÓ DES D'UNA ZONA ENLAIRADA DE LA DESEMBOCADURA DE LA RIERA, LLORET DE MAR. VISTA GENERAL. CLIXÉ MARTÍNEZ

IMATGES / PAPER /
FOTOGRAFIA



VISTA PARCIAL DE LLORET DE MAR.

1915 ca

338.005.004

VISTA DES DE LA DESEMBOCADIRA DE LA RIERA. AMB LES CASES DEL SEU VOLTANT I DEL PASSEIG

IMATGES / PAPER /
FOTOGRAFIA



VISTA PARCIAL DE LLORET DE MAR.

1950 ca

336.034.024

VISTA DES DELS JARDINS DEL SANATORI O TORRE CAMPDERÀ. AL FONS, PART DE LA POBLACIÓ.

IMATGES / PAPER /
FOTOGRAFIA



VISTA PARCIAL DEL PASSEIG VERDAGUER.

1950

336.034.042

ES PODEN VEURE LES FAÇANES DE LES CASES QUE HI DONEN I ELS HOTELS, AMB TAULES I

IMATGES / PAPER /
FOTOGRAFIA



VISTES AÈRIES DE LA POBLACIÓ I CONTORNS DE LLORET DE MAR.

1950 ca

338.005.009

ES POT VEURE LA POBLACIÓ DES D'UNA ZONA LLUNYANA, ENVOLTADA DE TERRES DELIMITADES

IMATGES / PAPER /
REPORTATGE



FONS	PATRIMONIALS	
510	MARTÍNEZ - PLANAS	
000		SS 510.000.700
700	IMATGES / / /	

CONTINGUT	ANYS / TIPOL. DOCUM.	ST	FOTO
<p>XALET DE CAN MACIÀ.</p> <p>XALET DE LA URBANITZACIÓ, DARRERE DEL ROSAMAR. AL FONTS ES POT VEURE UNA CASETA</p>	<p>1930 ca</p> <p>IMATGES / PAPER / FOTOGRAFIA</p>	336.041.004	
<p>XALET FINALITZAT</p> <p>XALET O CASA URBANITZACIÓ COSTA MACIÀ I ROCA VIST LATERALMENT</p>	<p>1930 ca</p> <p>IMATGES / PAPER / FOTOGRAFIA</p>	336.033.015	
<p>XALETES DE CAN MACIÀ.</p> <p>VISTA GENERAL DE LLORET DE MAR DES D'UN DELS XALETES DE CAN MACIÀ. ELS PODEN VEURE</p>	<p>1930 ca</p> <p>IMATGES / PAPER / FOTOGRAFIA</p>	317.005.053	
<p>XALETES DE LA ZONA DE CAN MACIÀ.</p> <p>VISTA GENERAL DE LLORET DE MAR DES D'UN XALET. ES VEUEN TAMBÉ VINYES I BARQUES A LA</p>	<p>1930 ca</p> <p>IMATGES / PAPER / FOTOGRAFIA</p>	336.036.025	
<p>XIRINGUITO EL PATI BLAU.</p> <p>RETRAT D'UNA PARELLA A LES CADIRES, POSSIBLEMENT ELS PROPIETARIS, ON EN LA</p>	<p>1930 ca</p> <p>IMATGES / PAPER / FOTOGRAFIA</p>	336.037.020	
<p>ZONA BOScosa SENSE IDENTIFICAR.</p> <p>ALZINES SURERES D'UN BOSC.</p>	<p>1930 ca</p> <p>IMATGES / PAPER / FOTOGRAFIA</p>	338.002.017	
<p>ZONA DE LA RIERA.</p> <p>ALGUNES CASES DE LA ZONA, I AL FONTS EL CASTELL DE SANT JOAN. DARRERA ELS COSSOS.</p>	<p>1910 ca</p> <p>IMATGES / PAPER / FOTOGRAFIA</p>	500.025.378	



INVENTARI ANNEX IE2021005 FASE 2

FONS	PATRIMONIALS		
510	FONS MARTÍNEZ - PLANAS		
000		SS	510.000.110
110	CORRESPONDÈNCIA / / /		

CONTINGUT	ANYS / TIPOL. DOCUM.	ST	FOTO
CARTA ESCRITA PER PABLO GARCIA RODRÍGUEZ A LA SEVA FILLA FILOMENA GARCIA A SEVILLA INCLOU DUES PARTITURES ESCRITES A SANTO ESPÍRITU O SANCTI SPÍRITUS, CUBA, 1895	1895 TEXT PAPER / PAPER / PARTITURA	012.129.002	
TARGETA POSTAL AGRAÏMENT I DE VISITA ADREÇADES A EMILI MARTÍNEZ PASSAPERA DE ROGELIO LÓPEZ, EL MASNOU, I DE LA FARMÀCIA SENTMENAT	1941 TEXT PAPER / PAPER / TARGETA	012.129.005	



INVENTARI ANNEX IE2021005 FASE 2

FONS	PATRIMONIALS		
510	FONS MARTÍNEZ - PLANAS		
000		SS	510.000.420
420	MATERIAL DE DIFUSIÓ / / /		

CONTINGUT	ANYS / TIPOL. DOCUM.	ST	FOTO
25È ANIVERSARI <i>LA BELLA DOLORES</i> TARGETA NUMERADA PEL SOPAR COMMEMORATIU A HOTEL SOLTERRA PLAYA	1969 TEXT PAPER / PAPER / TARGETA	012.129.013	
ÀLBUM COL·LECCIÓ LÀMINES TRES LÀMINES EN FORMAT DÍPTIC ON CONSTA UNA LITOGRAFIA, UN TEXT I LA JUSTIFICACIÓ DEL <i>EMPÚRIES</i>	1990 ca MATERIAL DE DIFUSIÓ / PAPER / ÀLBUM	086.502.029	
BAN ALCALDIA CARTELL DE FESTA MAJOR SIGNAT ALCALDE JORDI MARTÍNEZ PLANAS. INCLOU RECORDATORI DELS PRINCIPALS ACTES <i>LLORETENCS</i>	1976 MATERIAL DE DIFUSIÓ / PAPER / CARTELL	086.245.072	
CATÀLEG EXPOSICIÓ OBRES IL·LUSTRADES DE JOAN LLAVERIAS 1865 - 1938 PRESENTACIÓ, ASSAIG BIOGRÀFIC I BIBLIOGRAFIA PER PART DE JM CADENA	1977 TEXT PAPER / PAPER / CATÀLEG	012.129.014	
CATÀLEG I PASSAMÀ PROPAGANDÍSTICS EXPOSICIÓ DE PINTURA DE LES GALERIES ES POT VEURE LA PARTICIPACIÓ DEL PINTOR JOSEP DE TOGORES, DINS DEL REPERTORI	1939 / 1954 TEXT PAPER / PAPER / CATÀLEG	012.129.009	
CATÀLEGS EXPOSICIÓ, IMATGES I RETALLS DE PREMSA DEL PINTOR JOSEP DE TOGORES, INCLOU TAMBÉ ESTUDI <i>OU FERRAT</i> , A LES GOLFES DE LA CASA EGÍPCIA	1946 / 1957 TEXT PAPER / PAPER / CATÀLEG	012.129.008	
DOSSIER IMATGES CENTENARI COSTA BRAVA 1908 - 2008 EDITAT PEL PATRONAT DE TURISME DE LA COSTA BRAVA GIRONA, INCLOU LÀMINES DUPLICADES	2008 MATERIAL DE DIFUSIÓ / PAPER / DOSSIER	086.502.030	
DOSSIER SOBRE EL PINTOR BARCELONÍ JULIO BORRELL INCLOU CATÀLEGS, RECVLL DE PREMSA, CARTES MANUSCRITES I PASSAMANS. AQUEST PINTOR	1945 ca TEXT PAPER / PAPER / DOSSIER	012.129.016	
LÀMINA PROMOCIÓ EXPOSICIÓ PINTURA DE JOHN GLEICH EL PINTOR GLEICH TAMBÉ PINTAVA INDRETS DE LLORET DE MAR	1955 ca TEXT PAPER / PAPER / LÀMINA	012.129.010	



INVENTARI ANNEX IE2021005 FASE 2

FONS	PATRIMONIALS		
510	FONS MARTÍNEZ - PLANAS		
000		SS	510.000.420
420	MATERIAL DE DIFUSIÓ / / /		

CONTINGUT	ANYS / TIPOL. DOCUM.	ST	FOTO
LÀMINES I FULLETONS DELS HORARIS COMERCIALS DELS ESTABLIMENTS DE LLORET DE	1994	012.129.015	
	TEXT PAPER / PAPER / LÀMINA		
<i>FEM UN HORARI RAONABLE</i>			
POEMA	1840 ca	012.129.003	
POEMA BREU ESCRIT EN TRES ACTES	TEXT PAPER / PAPER / LÀMINA		
<i>LA FLOR DEL CAFÉ</i>			
PROGRAMA DE FESTA MAJOR SANTA CRISTINA	1933	012.129.004	
FESTES A CELEBRAR DES DEL 20 AL 30 DE JULIOL DE 1933: OPERA MARINA, FESTA MARÍTIMA DE	TEXT PAPER / PAPER / OPUSCLE		
REPRODUCCIÓ FACSIMIL AUCA DEL MUSEU FREDERIC MARÈS DE BARCELONA AUCA SOBRE EL TREBALL DEL PAPER I LA SEVA UTILITAT EN LES IMPREMTES	1990 ca	086.502.028	
	MATERIAL DE DIFUSIÓ / PAPER / LÀMINA		
RETALLS DE PREMSA, CATÀLEGS I CARTELLS DEL PINTOR JORDI FREIXAS CORTÉS RECUILL DE DOCUMENTACIÓ INFORMATIVA I DIVULGATIVA DEL PINTOR, QUE PINTAVA TAMBÉ	1940 / 1945	012.129.006	
	TEXT PAPER / PAPER /		
RETALLS DE PREMSA, OPUSCLES, TARGETES POSTALS, CATÀLEGS PROPAGANDÍSTICS I UN EL SANTUARI VIST EN IMATGES, LES SEVES MUNTANYES I ELS PARATGES MÉS EMBLEMÀTICS	1911 / 1963	012.129.007	
	TEXT PAPER / PAPER / DOSSIER		



INVENTARI
ANNEX IE2021005 FASE 2

FONS	PATRIMONIALS		
510	FONS MARTÍNEZ - PLANAS		
000		SS	510.000.430
430	SEGELLS I TIMBRES OFICIALS / / /		

CONTINGUT	ANYS / TIPOL. DOCUM.	ST	FOTO
MATERIAL FILATÈLIC COMMEMORATIU DE DIVERSES EXPOSICIONS FILATÈLIQUES A LLORET SOBRES AMB MATASEGELLS AL·LUSIUS A EXPOSICIÓ FILATÈLICA MEDITERRÀNIA 1965;	1965 / 1971	012.129.011	
	TEXT PAPER / PAPER / DOSSIER		



INVENTARI ANNEX IE2021005 FASE 2

FONS	PATRIMONIALS		
510	FONS MARTÍNEZ - PLANAS		
000		SS	510.000.530
530	PATRIMONIALS / / /		

CONTINGUT	ANYS / TIPOL. DOCUM.	ST	FOTO
DIVERSES CANÇONS MUSICADES PER MELCIOR MONTERO VERT EL 1944 LLETRA DE LES CANÇONS EN UNA CÒPIA DE FULLS MECANOGRAFIATS	1944 TEXT PAPER / PAPER / LÀMINA	012.129.012	
ESCRIPTURA PROTOCOL NOTARIAL TESTAMENT DEL MARINER LLORETENC PERE AGUSTÍ A FAVOR	1563 PERGAMINS / PERGAMÍ / PROTOCOL	091.487.001	





INVENTARI ANNEX IE2021005 FASE 2

FONS	PATRIMONIALS		
510	FONS MARTÍNEZ - PLANAS		
000		SS	510.000.600
600	BIBLIOTECA AUXILIAR / / /		

CONTINGUT	ANYS / TIPOL. DOCUM.	ST	FOTO
DIARIS DE MADRID I BARCELONA GACETA DE MADRID, GAZETA DE BARCELONA, DIARIO DE BARCELONA I LA VEU DE CATALUNYA.	1721 / 1928 TEXT PAPER / PAPER / PREMSA	012.129.001	
INCLOU LA HISTÒRIA D'ALGUNS COGNOMS I ESCUT ARMES A COLOR COL·LECCIONABLE DEL DIARI <i>AVUI</i> , AMB ALGUNES PÀGINES DESPLEGABLES <i>ORIGEN I ESCUTS DE COGNOMS CATALANS</i>	1989 BIBLIOTECA AUXILIAR / PAPER / LLIBRE	012.129.017	
LLIBRE DE CUINA EN DOS VOLUMS INCLOU UN CALENDARI AMB ELS DIES DE DEJÚ, UN PETIT DICCIONARI DE TERMES CULINARIS I <i>NOVISIMO MANUAL DE COCINERO</i>	1948 BIBLIOTECA AUXILIAR / PAPER / LLIBRE	012.129.018	

FONS	PATRIMONIALS	
510	FONS MARTÍNEZ - PLANAS	
000		SS 510.000.700
700	IMATGES / / /	

CONTINGUT	ANYS / TIPOL. DOCUM.	ST	FOTO
DESPLEGABLE ACORDIÓ O LEPORELLO AMB 10 IMATGES DE LLORET DE MAR IMATGES DIVERSES DE LES PLATGES I PAISATGES LLORETENCS <i>LLORET DE MAR. COSTA BRAVA. 10 VISTAS</i>	1950 ca IMATGES / CARTRÓ / POSTAL	344.001.006	
PASSEIG VERDAGUER AMB DIVERSES ESPÈCIES VEGETALS ES POT VEURE LA PLATJA, EL PASSEIG I ELS EDIFICIS PROPERES <i>LLORET DE MAR. PASEO DE JACINTO</i>	1950 ca IMATGES / CARTRÓ / POSTAL	344.001.005	
PECES DE CANONS RESTES ARQUEOLÒGIQUES TROBADES A MIG METRE DE FONDÀRIA DAVANT HOTEL EXCELSIOR,	1956 ca IMATGES / PAPER / FOTOGRAFIA	344.001.010	
PLATJA DE LLORET DE MAR LA PLATJA, AMB DOS VAIXELLS TURÍSTICS AVARATS A LA PLATJA, DE BON MATÍ. <i>COSTA BRAVA. LLORET DE MAR</i>	1950 ca IMATGES / CARTRÓ / POSTAL	344.001.003	
PROCESSÓ DE CORPUS CHRISTI LES AUTORITATS RELIGIOSES I CIVILS, JUNT AMB LA COMITIVA, PASSANT PEL CARRER DE LA VILA AL	1965 IMATGES / PAPER / FOTOGRAFIA	344.001.012	
RETRAT DE MESTRES I ALUMNES DE LES ESCOLES PARROQUIALS GRUP DE NOIS DAVANT LA BASSA O FONT DEL MAPAMUNDI, JUNT AMB MOSSÈN TORRENT	1926 IMATGES / PAPER / FOTOGRAFIA	344.001.011	
RETRAT DONA PRIMER PLÀNOL DE DONA JOVE AMB VESTUARI DE FESTA. PROBABLEMENT MEMBRE MARTÍNEZ	1880 ca IMATGES / PAPER / FOTOGRAFIA	315.039.001	
RETRAT EULÀRIA O EULÀLIA CONILL ELICTU FOTO ESTUDI DE LA DONA, EN UNA IMATGE MOLT MODIFICADA	1840 IMATGES / PAPER / FOTOGRAFIA	344.001.007	
RETRAT HOME HOME EN EDAT ADULTA, PORTA VESTUARI DE FESTA EN UNA FOTO ESTUDI. PROBABLEMENT	1880 ca IMATGES / PAPER / FOTOGRAFIA	315.049.001	

FONS	PATRIMONIALS		
510	FONS MARTÍNEZ - PLANAS		
000		SS	510.000.700
700	IMATGES / / /		

CONTINGUT	ANYS / TIPOL. DOCUM.	ST	FOTO
RETRAT HOME PRIMER PLÀNOL HOME JOVE AMB VESTUARI DE FESTA EN UNA FOTO ESTUDI. PROBABLEMENT	1880 ca IMATGES / PAPER / FOTOGRAFIA	315.045.001	
SA COVA DE SES FALSIES O FÀLCIES DOS PESCADORS ENTRADA DE LA COVA, EN UNA IMATGE PRESA DES DE DINS <i>SA COVA FONDA</i>	1950 ca IMATGES / CARTRÓ / POSTAL	344.001.004	
VISTA AÈRIA DE LA POBLACIÓ AL FONTS LA POBLACIÓ, I EN PRIMER TERME LA ZONA DE FENALS	1948 ca IMATGES / PAPER / FOTOGRAFIA	344.001.013	
VISTA AÈRIA DE LA POBLACIÓ DE LLORET DE MAR AL FONTS LA POBLACIÓ, I EN PRIMER TERME LA ZONA DE FENALS	1948 ca IMATGES / PLÀSTIC / FOTOGRAFIA	344.001.002	
VISTA AÈRIA DE LLORET VISTA DE LA ZONA DEL TURÓ RODÓ, EL CASTELL D'EN PLAJA, ES FRARES I MÉS ENLLÀ LA PLATJA DE	1948 ca IMATGES / PAPER / FOTOGRAFIA	344.001.014	
VISTA AÈRIA DE LLORET DE MAR PRIMERA VISTA CONEGUDA, DATADA DE L'ESTIU 1948, QUE EMILI MARTÍNEZ VA ACONSEGUIR	1948 IMATGES / PAPER / FOTOGRAFIA	344.001.009	
VISTA AÈRIA DE LLORET DE MAR VISTA DE LA ZONA DEL TURÓ RODÓ, EL CASTELL D'EN PLAJA, ES FRARES I MÉS ENLLÀ LA PLATJA DE	1948 ca IMATGES / PLÀSTIC / FOTOGRAFIA	344.001.001	
VISTA PARCIAL DE LA POBLACIÓ IMATGE VISTA DES D'UN NIVELL SUPERIOR DE LA ZONA DE CAN MACIÀ. ES POT VEURE UNA VISTA <i>COSTA BRAVA. LLORET DE MAR. VISTA GENERAL</i>	1950 ca IMATGES / CARTRÓ / POSTAL	344.001.008	



INVENTARI ANNEX IE2021005 FASE 2

FONS	PATRIMONIALS		
510	FONS MARTÍNEZ - PLANAS		
000		SS	510.000.800
800	OBJECTES / / /		

CONTINGUT	ANYS / TIPOL. DOCUM.	ST	FOTO
ESCUT DE METALL	1980 ca	054.390.005	
DOS ESCUTS PER A SER EXHIBITS A LA SOLAPA	OBJECTES / METALL / ESCUT		
<i>ESQUÍ CLUB LLORET</i>			