

SAMLM

SERVEI D'ARXIU MUNICIPAL DE LLORET DE MAR

FONS PATRIMONIAL

Descripció i inventari del fons

514.- Família Parés - Macià

Descripció del fons patrimonial

514.- Família Parés - Macià



FITXA DESCRIPTIVA

Fons Parés - Macià

1. ÀREA D'IDENTIFICACIÓ

1.1. Codi de referència

Codi país	CAT	Codi arxiu	SAMLM	Codi fons	514
-----------	-----	------------	-------	-----------	-----

1.2. Nivell de descripció

Inventari

1.3. Títol

Parés - Macià

1.4. Dates de formació

1702 – 1992 / 2012

1.5. Volum i suport

6 capsos

Paper i un CD

2. ÀREA DE CONTEXT

2.1. Nom(s) del(s) productor(s)

Família Parés – Macià

Cinema Modern

2.2. Historia de l'organisme / Biografia del(s) productor(s)

Famílies Parés i Macià

Ambdues són famílies molt arrelades a Lloret.

Són dues nissagues marineres que es remunten al s. XVIII, on trobem tant pilots com armadors o inversors en la construcció d'embarcacions.

Son nombrosos els viatges que van fer a Amèrica, alguns més afortunats que uns altres.

Cinema Modern

Inaugurat al 1913 va ser dissenyat per l'arquitecte Salvador Puiggròs. Per construir-lo van enderrocar un seguit de cases que hi havia a la zona, entre elles la casa Campderà on s'havien allotjat a l'any 1875 les religioses de la Congregació del Sagrat Cor de Maria.

Va ser el centre neuràlgic de la cultura lloretenca, però va anar quedant en dessús fins que el van reconvertir en l'actual Centre Modern, unes galeries comercials i una sala de cinema, que han mantingut la façana de l'antic edifici.



FITXA DESCRIPTIVA

Fons Parés - Macià

2.3. Història arxivística

La documentació ha arribat amb un perfecte estat de conservació així com amb un gran ordre cronològic.

2.4. Dades sobre l'ingrès

El Sr. Pau Parés i Fiat va fer cessió de la documentació el 28 de setembre del 2011.

3. ÀREA DE CONTINGUT I ESTRUCTURA

3.1. Abast i contingut informatius

Bàsicament ens dona informació de les adquisicions i testaments de diverses generacions de famílies molt arrelades a Lloret de Mar, així com els vincles familiars entre elles. En els arbres genealògics, que acompanyen la documentació, molt complerts i de gran abast, es reflecteixen clarament els esmentats vincles entre les famílies.

També trobem una col·lecció de postals on cal destacar imatges de Lloret fins ara inèdites a l'arxiu fotogràfic del SAMLM.

3.2. Sistema d'organització

La documentació està encapsada.

3.3. Avaluació, tria i eliminació documental

No s'ha fet cap procés d'avaluació i/o eliminació dels documents lliurats.

3.4. Incrementos documentals

Hi ha la possibilitat de futures aportacions per part de la família.

4. ÀREA DE CONDICIONS D'ACCÉS I ÚS

4.1. Condicions d'accés

La documentació d'aquest fons és d'accés públic, mentre es mantingui en bon estat de conservació.

4.2. Condicions de reproducció

La reproducció s'haurà d'ajustar a la normativa establerta en el reglament del SAMLM i a la legislació vigent.

4.3. Llengua i escriptura

El fons documental: en català i castellà.

4.4. Característiques físiques i requeriments tècnics

La documentació es conserva en dipòsits condicionats a una temperatura de 18° C. i a una H.R. del 60%.



FITXA DESCRIPTIVA

Fons Parés - Macià

4.5. Instruments de descripció

Hi ha un inventari, en suport paper, que es troba disponible a la biblioteca auxiliar de l'arxiu. Tanmateix, l'inventari també es pot consultar a través d'una base de dades informàtica.

5. ÀREA DE DOCUMENTACIÓ RELACIONADA

5.1. Existència i localització dels originals

La documentació dipositada és original.

5.2. Existència i localització de reproduccions

No consta l'existència de còpies de la documentació dipositada.

5.3. Documentació relacionada

No consta documentació relacionada.

5.4. Bibliografia

DRAPER COSTA, J. - L'Abans. La Selva. Lloret de Mar. Recull gràfic 1885-1965 Pàg. 27, 54, 55, 57, 194, 226, 309, 321, 460, 511, 546, 547, 548 i 549

VILÀ I GALÍ, Agustí Ma. - La Marina Mercant de Lloret de Mar. Segles XVIII i XIX.

6. ÀREA DE NOTES

6.1. Notes

No consta cap nota d'interès que s'hi pugui afegir.

7. ÀREA DE CONTROL DE LA DESCRIPCIÓ

7.1. Autoria i data(es)

Catalogació i inventari: Montserrat Xirgu Encesa, juliol 2012.

Quadre de classificació: Joaquim Daban Massana i Montserrat Xirgu Encesa, juliol 2012.

Supervisió final: Joaquim Daban Massana.

7.2. Fonts

La font fonamental utilitzada per a l'elaboració d'aquesta descripció ha estat el contingut informatiu del mateix fons documental.

7.3. Regles o convencions

La descripció ha estat elaborada seguint la Norma de Descripció Arxivística de Catalunya (NODAC), redactada segons les directrius de l'Associació d'Arxivers de Catalunya i la Subdirecció general d'Arxius del Departament de Cultura de la Generalitat de Catalunya.



FITXA DESCRIPTIVA

Fons Parés - Macià

8. QUADRE DE CLASSIFICACIÓ

514.- PATRIMONIALS PARÉS - MACIÀ

100 DOCUMENTACIÓ FAMILIAR I PERSONAL.

110 Correspondència

120 Comptes

130 Escriitures i actes notariais

131 Naixements i defuncions

132 Testaments

133 Legítimes, cartes de pagament i herències

134 Inventaris

135 Compravendes

136 Poders notariais i permisos desplaçament

137 Contractes privats

140 Plets i litigis

150 Estudis, comptabilitat i títols acadèmics

160 Estudis genealògics i familiars

200 ACTIVITATS PROFESSIONALS.

210 Nàutica - Naviliera

220 Cinema Modern

300 COL•LECCIÓ FACTÍCIA

310 Col•lecció de postals

311 Col•lecció de postals lloretenques

Inventari del fons patrimonial

514.- Família Parés - Macià



SIG.SIST	514..110
FONS	PATRIMONIAL PARÉS - MACIÀ
SUBFONS	
SECCIÓ	CORRESPONDÈNCIA

ASSUMPTE	DATA	SIG. TOP
Butlletí mensual del " Banco Español del Rio de la Plata " sucursal de Barcelona. . .	1915	86.224.21
Carta de " Berla " Macià V. (segurament Berta de la Cruz Macià Vazquez) (Punta Arenas - Xile) a Josep Mundet. Data: 22-01-1926. . .	1926	86.225.4
Ordre del cos de voluntaris de L' Havana, regiment d' artilleria, sobre uns aldarulls que van protagonitzar certs membres del cos després de l' enterrament de Gonzalo Castañon, arribant a causar algun mort, signat pel coronel Suares. Data: 5-02-1870. . .	1870	86.222.14



SIG.SIST	514..120
FONS	PATRIMONIAL PARÉS - MACIÀ
SUBFONS	
SECCIÓ	COMPTES

ASSUMPTE	DATA	SIG. TOP
Correspondència, comptabilitat i factures família Parés Reyné (Reyner) / llistats de contribucions (IBI impost de bens immobles) / declaració jurada de propietats / relació de propietats i liquidacions herències. . .	1911 / 1943	86.225.16
Document de préstec amb garantia sobre casa al carrer Sant Pere núm. 12 i un bosc d' alzina surera. Prestatari: Agustí Vila (Barracas, Buenos Aires) representat per Josep Colom Macià. Prestador: Francesc Castelló Cervera. Data: 25-08-1874 Import: 4.000 pessetes fetes equivalents a 5.000 pessetes	1874	86.223.1
Documents relacionas amb les cases de L' Habana propietat de la família Parés Reyné (Reyner). . .	1911 / 1952	86.226.3
Instància de Josep Colom Macià adreçada a l' Ajuntament i Junta Repartidora de Lloret sol·licitant pogué pagar l' impost de consum la meitat a Lloret i l'altre meitat a Blanes. Data: 19-08-1887. . .	1887	86.223.14
Rebuts d' accions del Funicular de Montjuich a nom de Concepció Macià Roca i Salvador Parés Macià / Rebut assegurança amb la companyia Palatine Insurance Company Limited. . .	1928 - 1930	86.225.8
Títol de soci corresponsal a nom de Ramon Parés Reyné (Reyner) de l' Institut Agrícola Català Sant Isidre. Data: 10-12-1918. . .	1918	86.224.22



SIG.SIST	514..131
FONS	PATRIMONIAL PARÉS - MACIÀ
SUBFONS	
SECCIÓ	NAIXEMENTS I DEFUNCIONS

ASSUMPTE	DATA	SIG. TOP
Certificat bateig Lluís Bofill Baixibern. Data: 8-03-1839. . .	1839	86.222.5
Certificat bateig Rosa Illas (Yllas) Pou Data: 24-02-1858 [al principi del certificat hi ha anotada la data 24-02-1842 però signa amb l'any 1858]. . .	1858	86.222.12
Certificat d' absència de Pelegrí Macià Granell i declaració d' administradora dels seus bens a Concepció Macià Roca. Data: 25-05-1894. . .	1894	86.223.21
Certificat de baiteig Ramón Parés Reyner (Reyné). Data: 17-09-1886. . .	1886	86.223.12
Certificat naixement de Joan Codina Rodés. Data naixement: 29-10-1879 Data certificat: 14-06-1934. . .	1934	86.225.12
Certificat naixement de Maria Codina Rodés. Data naixement: 03-08-1877 Data certificat: 15-06-1934. . .	1934	86.225.13



SIG.SIST	514..132
FONS	PATRIMONIAL PARÉS - MACIÀ
SUBFONS	
SECCIÓ	TESTAMENTS

ASSUMPTE	DATA	SIG. TOP
Certificat (dues còpies) d' atorgament de testament de Ramon Parés Reyné (Reyner) verificat pel Cònsol General de la República de Cuba a Barcelona. Data: 29-03-1946. . .	1946	86.226.1
Testament (copia autèntica) de Josep Colom Macià. Data testament: 11-04-1905 Data copia: 26-11-1910. . .	1910	86.224.15
Testament (copia autèntica) de Josep Colom Macià. Data: 11-04-1905. . .	1905	86.224.6
Testament (copia autèntica) de Maria Macià Granell. Data testament: 7-10-1892 Data copia: 03-08-1907. . .	1907	86.224.11
Testament (copia autèntica) de Ramón Parés Reyné (Reyner) Data testament: 21-01-1928 Data copia: 1940 circa. . .	1940 circa	86.225.5
Testament (copia autèntica) de Rosa Yllas (Illas) Pou. Data testament: 19-11-1910 Data copia: 1-09-1922. . .	1922	86.225.3
Testament (copia autèntica) de Rosa Yllas (Illas) Pou. Data: 11-04-1905. . .	1905	86.224.7
Testament (copia manustrita) de Josep Parés Boada. Signat a L' Habana. Data: 3-02-1887. . .	1887	86.223.13



SIG.SIST	514..132
FONS	PATRIMONIAL PARÉS - MACIÀ
SUBFONS	
SECCIÓ	TESTAMENTS

ASSUMPTE	DATA	SIG. TOP
Testament (còpia manuscrita) de Pau Parés Boadas. Data: 24-12-1877 / Testament (còpia manuscrita) de Margarita Artau Miquel. Data: 1-09-1906. . .	1877 / 1906	86.223.6
Testament (còpia mecanografiada i esborrany) de Concepció Macià i Roca. Data: 9-07-1921 / Detall inscripcions al registre de la finca núm. 91 Costa d' en Vió i casa carrer Donzelles núm. 7. . .	1921	86.225.1
Testament (fotocòpia a color) de Lluís Parés Boada (Boades). Data: 8-02-1896. . .	1896	86.223.22
Testament d' Agustí Vilà Puig. Data: 25-04-1830. . .	1830	86.222.3
Testament d' Isabel Baixibern Casanoves. Data: 29-07-1842. . .	1842	86.222.7
Testament de Dolors Domenech Macià. Data: 27-05-1922. . .	1922	86.225.2
Testament de Francisco Gelabert Parés. Data: 17-10-1846. . .	1846	86.222.9
Testament de Francisco Granell Granssanyes. Data: 29-0-1842. . .	1842	86.222.18



SIG.SIST	514..132
FONS	PATRIMONIAL PARÉS - MACIÀ
SUBFONS	
SECCIÓ	TESTAMENTS

ASSUMPTE	DATA	SIG. TOP
Testament de Lluís Bofill Baixibern. Data: 10-07-1872. . .	1872	86.222.16
Testament de Lluís Bofill Baixibern. Data: 19-06-1872. . .	1872	86.222.15
Testament de Lluís Parés Macià. Data: 10-03-1948. . .	1948	86.226.2
Testament de Magdalena Granell Baixibern. Data: 19-04-1883. . .	1883	86.223.11
Testament de Maria Granell Baixibern. Data: 4-08-1892. . .	1892	86.223.17
Testament de Rosa Macià Puigferran viuda de Romà Colom. Data: 14-08-1840. . .	1840	86.222.6
Testament de Salvador Sureda Raurell. Data: 29-12-1865. . .	1865	86.222.13



SIG.SIST	514..133
FONS	PATRIMONIAL PARÉS - MACIÀ
SUBFONS	
SECCIÓ	LEGÍTIMES, CARTES DE PAGAMENT I HERÈNCIES

ASSUMPTE	DATA	SIG. TOP
Acord entre, per una banda, Joan Castelló Gay i Ramon Parés Reyner, i , per l' altre, Cristina Augè Vilà, Dolors Augè Vilà i Eulàlia Augè, sobre la liquidació de la legitima de l' herència de Agustí Vilà Albà. Data: 28.29.30-09-1920 Import: 350 pessetes. . .	1920	86.224.23
Carta de pagament i divisió de l' herència de Maria Macià Granell entre Amàlia Macià Granell i Concepció Macià Roca. Data:23-07-1907. . .	1907	86.224.10
Carta de pagament i renúncia de drets, efectuada per Josefa Vilà Albà a favor de Enriqueta Yllas (Illas) Riera i Juan Castelló Gay, sobre la legitima del seu pare Agustí Vilà Puig. Data: 30-01-1903 Import: 450 pessetes. . .	1903	86.224.2
Copia instància de Lluís Parés Macià al registrador de la propietat de Santa Coloma de Farners sol·licitant que tregui la càrrega de substitució d' hereu que va fer deixar Roman Colom Bassades sobre la casa del carrer Taronges núm. 10. . .	1945	86.225.18
Declaració d' hereus intestats de Pau Parés Reyné (Reyner). Data: 13-11-1913. . .	1913	86.224.18
Documentació per a l' extinció del usdefruit a favor de Carme Bassart Gispert viuda de Ramon Parés Macià. Data: 5-03-1965. . .	1960 / 1965	86.226.4
Esborrany i carta de pagament signada per Maria Gelabert Comas a favor de Magdalena Granell per la venta en subhasta de la casa anomenada Durall per pagar la legitima de l' herència de Joan Gelabert Durall. Data: 12-03-1873 Preu: 250 pessetes. . .	1873	86.222.20
Esriptura de divisió de bens de Concepció Macià Roca, entre Lluís, Salvador, Martí i Concepció Parés Macià. Data: 15-0-1939. . .	1939	86.225.15



SIG.SIST	514..133
FONS	PATRIMONIAL PARÉS - MACIÀ
SUBFONS	
SECCIÓ	LEGÍTIMES, CARTES DE PAGAMENT I HERÈNCIES

ASSUMPTE	DATA	SIG. TOP
Esriptura de divisió de bens de Pelegrí Macià Mataró, efectuada per Maria Granell Baixibern, Maria Macià Granell i Amàlia Emilia Macià Granell. Data: 25-04-1892. . .	1892	86.223.15
Esriptura de divisió de bens de Sebastià Basart Surís, entre Cristina Gispert Planas i Carmen Basart Gispert. Data: 22-0-1931 / factures. . .	1931	86.225.9
Inscripció de l' herència de Maria Macià Granell a nom d' Amàlia Macià Granell i de Concepció Macià Roca. Data: 10-12-1907. . .	1907	86.224.12
Liquidació de l' herència de Maria Macià Granell a Amàlia Macià Granell i Concepció Macià Roca. Data: 1-08-1908. . .	1908	86.224.13
Obertura i lectura del testament de Joan Gelabert Durall. Data: 22-06-1846. . .	1846	86.222.8
Reconeixement per part de Rosa Castelló Gay que Josep Parés Reyner i Josep Colom Macià li han lliurat una casa al carrer del castell núm. 3. Data:13-10-1905. . .	1905	86.224.8



SIG.SIST	514..134
FONS	PATRIMONIAL PARÉS - MACIÀ
SUBFONS	
SECCIÓ	INVENTARIS

ASSUMPTE	DATA	SIG. TOP
Inventari de bens (fotocopia en color) de Antonia Reyné (Reyner) Sala. Data: 29-12-1881. . .	1881	86.223.10
Inventari de bens (fotocopia color) de Lluís Parés Boades i de Joan Parés Reyné (Reyner). Data: 28-07-1896. . .	1896	86.223.23
Inventari de bens d' Agustí Vilà Puig. Fet per Josep Colom Macià com apoderat d' Agustí Vilà Alba (Buenos Aires). Data: 21-11-1876. . .	1876	86.223.3
Inventari de bens de Francisco Castelló Cervera. Fet per Josep Colom, Macià Parés Reyner (Reyné) i Josep Parés Reyner. Data: 29-08-1902. . .	1902	86.223.27
Inventari de bens de Josep Colom Macià. Fet per Rosa Yllas (Illas) Pou. Data: 19-11-1910. . .	1910	86.224.14
Inventari de bens de Lluís Bofill Baixibern. Data: 15-10-1872. . .	1872	86.222.19
Inventari de bens de Maria Granell Baixibern Data: 16-02-1894. . .	1894	86.223.19
Inventari de bens de Maria Macià Granell. Fet per Amàlia Macià Granell i Concepció Macià Roca. Data: 9-02-1907. . .	1907	86.224.9



SIG.SIST	514..134
FONS	PATRIMONIAL PARÉS - MACIÀ
SUBFONS	
SECCIÓ	INVENTARIS

ASSUMPTE	DATA	SIG. TOP
Inventari de bens de Pelegrí Macià Mataró. Fet per Maria Granell Pelegrí i Maria Macià Granell. Data: 10-12-1877. . .	1877	86.223.5
Inventari de bens de Ramon Parés Reyné (Reyner). Fet per Carmen Basart Gispert, Lluís, Salvador, Concepció i Martí Parés Macià i Joan, Maria Lluïsa i Joaquim Guinart Passapera. Data 28 -12-1944. . .	1944	86.225.17
Inventari de bens de Romà Colom Bassedas fet per Josep Colom Macià. Data: 29-11-1899. . .	1899	86.223.24
Relacions diverses de propietats de Pau Parés Reyné (Reyner).. . .	1895 / 1913	86.224.1



SIG.SIST	514..135
FONS	PATRIMONIAL PARÉS - MACIÀ
SUBFONS	
SECCIÓ	COMPRAVENDA

ASSUMPTE	DATA	SIG. TOP
Contracte de compravenda de la vinya anomenada Pagueras. Venedor: Carmen Basart Gispert. Comprador: Joan Brendle Markel. Data: 19-05-1941 Preu: 17.500 pessetes (bestreta en l' acte 500) / Esborrany de liquidació d' arrendament de la finca: ...	1941	86.225.10
Contracte privat (copia) per la compravenda de set peces de terreny, vinyes, bosc i suredes ubicades a Puig de Castellet (finques 1996, 96 bis, 739 bis, 1119, 738, 571 bis i 2048) Venedors: Lluís, Salvador, Concepció, Martí i Antònia Parés Macià i Joan Maria Lluïsa i Joaquim Guinart Passapera. Comprador: ...	1972	86.226.10
Contracte privat per la compravenda d' una 1/6 parts de les cases del carrer Taronges núm. 10 i del carrer Sant Bartomeu núm. 11. Venedor: Joan, Maria Lluïsa i Joaquim Guinart Passapera. Comprador: Lluís Parés Macià. Data:13-10-1965 Preu: 240.00	1965	86.226.8
Copia simple escriptura compravenda de peça de terra part vinya i part bosc anomenada Pau Vilà. Venedors: Lluís i Concepció Parés Macià, Elisa Fíat Calvo, Pau i Martí Parés Fíat, Pablo (Pau) i Ariana Ruiz Parés, Jordi, Concepció, Joan i Francesc Xavier Parés ...	1992	86.226.11
Esriptura compravenda casa al carrer Sant Elm núm. 12 . Venedor: Lucia Quintana López. Comprador: Josep Colom Macià. Data: 31-05-1902 Preu: 500 pessetes. . .	1902	86.223.26
Esriptura compravenda casa al carrer Sant Pere núm. 12 i un bosc d' alzina surera (finca registral núm. 571) . Venedor: Agustí Vilà Albà (mitjançant apoderat Baudili Ribas Pujol. Es reserva el dret de recuperar les figues.). Comprador: Francisco Castelló ... Data: 07-09-1880 Preu: 6.700 pessetes (capital més ...	1880	86.223.8
Esriptura compravenda d' una quarta part de peça de terra anomenada Costa d' en Vió. Venedor: Catalina Parés Puig. Comprador: Pelegrí Macià Mataró. Data: 8-04-1873 Preu: 125 lliures equivalents a 333 pessetes amb 28 cèntims. . .	1873	86.222.22
Esriptura compravenda d' una quarta part de peça de terra anomenada Costa d' en Vió. Venedor: Francisco Alum i Josefa Casanova d' Alum. Comprador: Pelegrin Macià Mataró. Data: 13 -09-1872 Preu: 125 lliures equivalents a 333 pessetes amb 28 cèntims	1872	86.222.17



SIG.SIST	514..135
FONS	PATRIMONIAL PARÉS - MACIÀ
SUBFONS	
SECCIÓ	COMPRAVENDA

ASSUMPTE	DATA	SIG. TOP
Esriptura compravenda de 2 peces de terra situades al carrer Sant Pere amb els números 3 i 4. Venedor: Bartomeu Carreres del Pomers. Comprador: Pere Guinart. Data: 11-05-1847 Preu: 600 lliures / Rebut signat per Fèlix Tomas en concepte de la construcció d'una part de Casa Guinart	1847	86.222.10
Esriptura compravenda de peça de terra anomenada Puig de l' Abella (Canyelles). Venedor: Paula Guinart Viader i Josep Coll. Comprador: Pau Cabruja " Menor de dies ". Data: 23-01-1787 Preu: 100 lliures . . .	1787	86.222.2
Esriptura compravenda peça de terra anomenada Alsina Alba (o Blanca). Venedor: Joan Sala Pagès. Comprador: Antoni Burgada Mariner. Data: 12-03-1702 Preu: 50 lliures. . .	1702	86.222.1
Esriptura de compravenda (copia) casa al carrer Sant Elm núm. " 8 (9) " resultat de la segregació de la casa del carrer Taronges núm. 10 Venedors: Lluís, Salvador, Concepció, Martí i Antònia Parés Macià i Joan, Maria Lluïsa i Joaquim Guinart Passapera. Comprador: Joan Vidal Dardà Data: 02-02-1969 Preu: 25.000	1969	86.226.5
Esriptura de compravenda 1/6 parts de la casa del carrer Taronges núm. 10. Venedor: Joan, Maria Lluïsa i Joaquim Guinart Passapera. Comprador: Lluís Parés Macià Data: 29-01-1970 Preu: 25.000 pessetes. . .	1970	86.226.6
Plànol topogràfic. Data: 02-09-1966 / Copia simple (dues) escriptura compravenda de set peces de terreny, vinyes, bosc i suredes ubicades a Puig de Castellet (finques 1996, 96 bis, 739 bis, 1119, 738, 571 bis i 2048) Venedors: Lluís, Salvador, Concepció, Martí, Antònia, Parés Macià i Joan, Maria Lluïsa i	1966 / 1978	86.226.9



SIG.SIST	514..136
FONS	PATRIMONIAL PARÉS - MACIÀ
SUBFONS	
SECCIÓ	PODERS NOTARIALS I PERMISOS DESPLAÇAMENT

ASSUMPTE	DATA	SIG. TOP
Certificat de nomenament com a curadors de Concepció Macià Roca a Salvador Crosas i Salvador Figueres, ambdós, oncles de Concepció. Data: 16-05-1894. . .	1894	86.223.20
Permís de la comandància de Cienfuegos expedit a nom de Pau Parés Reyné (Reyner) per pogué viatjar a la península, amb validesa sis mesos. Data: 23-07-1892. . .	1892	86.223.16
Permís del governador de Barcelona expedit a nom de Josep Colom Macià per anar Buenos Aires juntament amb la seva muller Rosa Illas (Yllas) amb validesa un any. Data: 12-12-1876. . .	1876	86.223.4
Poder de Concepció Macià Roca, menor d' edat, a Salvador Crosas Ribes (oncle) per que defensi els seus interessos. Data: 10-06-1893. . .	1893	86.223.18
Poder de Joan, Maria Lluïsa i Joaquim Guinart Passapera a favor de Lluís i Martí Parés Macià per poder vendre en el seu nom la seva 1/6 parts de les cases del carrer Taronges núm. 10 i del carrer Sant Bartomeu núm. 11. Data: 11-08-1966. . .	1966	86.226.7
Poder de Magdalena Granell Bauixibern a favor de Ramon Catá per a que gestioni els seus interessos a Puerto Rico. Data: 5-07-1873. . .	1873	86.222.23
Poder de Pelegrí Macià Granell a Maria Granell Baixibern per reclamar la part d' herència que li correspon de Lluís Bofill, signat a Montevideo. Data: 5-06-1876. . .	1876	86.223.2



SIG.SIST	514..137
FONS	PATRIMONIAL PARÉS - MACIÀ
SUBFONS	
SECCIÓ	CONTRACTES PRIVATS

ASSUMPTE	DATA	SIG. TOP
Acord amistós entre Lluís Bofill i Ambròs Bianchi, ambdós propietaris de terreny a la Quinta d' en Pla, d' admetre i mai fer tapar el pou i safareig existent a la finca de cadascun, partits per una paret mitjanera pagada entre els dos a Josep Torras. Data: 14-07-1856	1856	86.222.11
Acord notarial entre Francesc Granell i Grau Suris sobre una paret de pedra que feia de safareig. Data: 02-01-1835. . .	1835	86.222.4
Contracte de lloguer d' un hort al carrer Sant Pere. Data: 20-01-1929 Preu: en especies. . .	1929	86.225.7
Contracte de lloguer d' una casa i un terreny anomenat " Alzina Blanca " ubicat a la Costa d' en Vió propietat de Concepció Macià Roca a Joan Austrich Toroella. Data: 1-09-1929 Preu: 250 pessetes / mensuals més 150 pessetes anuals. . .	1929	86.225.6
Contracte de lloguer d' una casa i un terreny anomenat " Alzina Blanca " ubicat a la Costa d' en Vió propietat de Concepció Macià Roca a Esteban Llirinós Gispert. (sembla ser l' original i sobre aquest s' ha escrit una serie de modificacions per fer un altre contracte possible 000 005 0). Data original: 14-11-1915 Data	1915 / 1929	86.224.20
Dret de pas sobre la finca situada a Canyelles, propietat de Arcadí Rocas Juanals a favor de Ramon Parès Reyné (Reyner). Data: 10-04-1933 Indemnització: 60 pessetes. . .	1933	86.225.11
Esborrany (2 còpies) de l' escriptura de cessió per part de Josep Garriga Teixidor dels deutes que Pelegrí Macià Granell té amb ell, a favor de Maria Granell Baixibern, així com aixecament de l' embargament sobre les finques de Macià. Data: " 16-01-1880 "	1880 circa	86.223.9
Esborrany d' acord entre Mercè Rodés Muñoz i Concepció Macià Roca pel enderrocament i posterior eixamant d' una paret. . .	1914	86.224.19



SIG.SIST	514..140
FONS	PATRIMONIAL PARÉS - MACIÀ
SUBFONS	
SECCIÓ	PLETS I LITIGIS

ASSUMPTE	DATA	SIG. TOP
Cartes, explicacions, factures i reclamacions entre Maria Gelabert Comas i Magdalena Granell Baixibern per l' adquisició en subhasta de Magdalena Granell de la casa anomenada Durall i la legitima a cobrar per Maria Gelabert. . .	1873 circa	86.222.21
Citació a nom de Pau Parés Reyné (Reyner) per la pressa de possessió del càrrec de regidor. Data: 30-12-1911. . .	1911	86.224.16
Citació judicial a Enriqueta Illa (Ylles) per efectua declaració sobre la demanda interposada per Domingo Castelló Cervera. Data: 30-11-1903. . .	1903	86.224.4
Correspondència i documents diversos de la reclamació de la legítima per part de les filles d' Agustí Vilà Puig a Francisco Castelló Cervera, per la venta que li va fer al Sr. Castelló el seu germà Agustí Vilà Alba sense abonar-los la legítima.. . .	1854 a 1903	86.223.25
Demanda de Domingo Castelló Cervera contra Joaquim Fornaguera, Rosa Castelló Gay, Carme Guinart, Benvingut Castelló Gay i Enriqueta Ylla (Illes) Riera per l' herència de Francisco Castelló Cervera. Data: 09-02-1903. . .	1903	86.224.3
Sentència (copia manuscrita) del judici contra Lluís Roca Sabater i Ramon Parés Reyner (Reyné) per incompliment de la Llei de caça. Data: 17-02-1905. . .	1905	86.224.5



SIG.SIST	514..150
FONS	PATRIMONIAL PARÉS - MACIÀ
SUBFONS	
SECCIÓ	ESTUDIS ACADÈMICS

ASSUMPTE	DATA	SIG. TOP
Llibreta manuscrita amb la teoria sobre càlcul del seminari Calasancio de l' escola Pia de Mataró, propietat de Pau Parés Reyné. . .	1890 circa	86.221.1
Llibreta manuscrita amb les lliçons d' economia política, propietat de Pau Parés Reyné. . .	1890 circa	86.221.2



SIG.SIST 514..160
FONS PATRIMONIAL PARÉS - MACIÀ
SUBFONS
SECCIÓ ESTUDIS GENEALÒGICS I FAMILIARS

ASSUMPTE	DATA	SIG. TOP
Arbre genealògic família Fortuny - Voltes. . .	2012 circa	86.226.20
Arbre genealògic família Granell - Baixibern. . .	2012 circa	86.226.22
Arbre genealògic família Macià. . .	2012 circa	86.226.17
Arbre genealògic família Parés. . .	2012 circa	86.226.18
Arbre genealògic família Parés - Grahit. . .	2012 circa	86.226.19
Arbre genealògic família Passapera - Guinart. . .	2012 circa	86.226.23
Arbre genealògic família Roca - Borrell. . .	2012 circa	86.226.24
Arbre genealògic família Roca - Mataró. . .	2012 circa	86.226.25



SIG.SIST	514..160
FONS	PATRIMONIAL PARÉS - MACIÀ
SUBFONS	
SECCIÓ	ESTUDIS GENEALÒGICS I FAMILIARS

ASSUMPTE	DATA	SIG. TOP
Arbre genealògic família Vidal - Garriga. . .	2012 circa	86.226.26
Arbre genealògic famílies Colom - Illes (Ylles) / Bassart. . .	2012 circa	86.226.27
Arbre genealògic famílies Figueres / Croses. . .	2012 circa	86.226.29
Arbre genealògic famílies Mirobent / Artau. . .	2012 circa	86.226.28
Arbre genealògic famílies Reiner (Reyner / Reyné) - Sala / Cabanyes. . .	2012 circa	86.226.21
Arbre genealògic Parés - Macià, esquema general. . .	2012 circa	86.226.16
Biografia de Pelegrí Macià Granell feta per Núria Parés Fernández arran d' una carta rebuda per Josep Mundet (086.225.4) i el seu viatge a Punta Arenas / Arbre genealògic de la família Macià - Vazquez. . .	2010	86.226.12
CD amb les següents carpetes : " arbre genealògic família Parés - Macià ", " Cases i negocis de Lloret de Mar relacionats amb la família Parés - Macià ", " fotos família Parés - Macià ", " Pelegrí Macià Granell " i " Capitans família Macià ". . .	2012	86.226.15



SIG.SIST	514..160
FONS	PATRIMONIAL PARÉS - MACIÀ
SUBFONS	
SECCIÓ	ESTUDIS GENEALÒGICS I FAMILIARS

ASSUMPTE	DATA	SIG. TOP
Llistat de capitans i pilots de la família Macià i embarcacions relacionades amb la família. Llistat fet per Pau Parés Fíat. . .	2012	86.226.14
Ressenya històrica de les cases i negocis relacionats amb la família Parés - Macià fetes per Pau Parés Fíat. . .	2012	86.226.13



SIG.SIST	514..210
FONS	PATRIMONIAL PARÉS - MACIÀ
SUBFONS	
SECCIÓ	NÀUTICA - NAVILIERA

ASSUMPTE	DATA	SIG. TOP
Assegurança de l' embarcació " Bruncent " propietat de Lluís Parés Macià. Data: 23-06-1936. . .	1936	86.225.14
Certificat confome s' ha revisat la cobeta Pepita, expedit a Buenos Aires. Data 07-01-1874. . .	1874	86.222.25
Documents de la relació comercial entre Ruiz Vega i cia (representats per Baldomero Roig) i Pelegrí Macià capità de la corbeta Pepita : contracte i comptabilitat. . .	1873	86.222.24
Préstec de Josep Garriga Teixidor a Pelegrí Macià Granell per pogué sortir amb la polacra goleta Despejada, efectuat a Barcelona però reconegut a Gibraltar. Data: 17-04-1880 Import: 1.250 duros / Embargament de tots els bens de Pelegrí Macià Granell necessaris al deute a Josep Garriga Teixidor (la polacra	1880	86.223.7
Reglament mecanografiat del Port de Barcelona. Data: 15-06-1874. . .	1874	86.222.26



SIG.SIST	514..220
FONS	PATRIMONIAL PARÉS - MACIÀ
SUBFONS	
SECCIÓ	CINEMA MODERN

ASSUMPTE	DATA	SIG. TOP
Llibreta de comptes de caixa amb entrades i sortides del Cinema [Modern]. . .	1915 - 1917	86.221.3
Permís, adreçat a Pau Parés Reyner (Reyné), per l' obertura del Cinema Modern, amb descripció de les mesures de seguretat que hi ha. Data: 3-01-1913. . .	1913	86.224.17



SIG.SIST	514..310
FONS	PATRIMONIAL PARÉS - MACIÀ
SUBFONS	
SECCIÓ	COL·LECCIÓ DE POSTALS

ASSUMPTE	DATA	SIG. TOP
Col·lecció de postals amb personatges femenins, nens i religiosos, adreçades en la seva practica totalitat a Conchita Parés Macià. . .	1911 - 1951	86.221.5



SIG.SIST	514..311
FONS	PATRIMONIAL PARÉS - MACIÀ
SUBFONS	
SECCIÓ	COL·LECCIÓ DE POSTALS LLORETENQUES

ASSUMPTE	DATA	SIG. TOP
Col·lecció de 20 postals de record de l' església parroquial de Lloret Mar " album primer " . . .	1920 circa	86.221.4
Col·lecció postals de Lloret : ermita de Santa Cristina i hotel puntes de llevant, , imatge d' Emili Martínez Passapera (no la tenim). . .	1916 circa	86.221.14
Col·lecció postals de Lloret : fotocopia d'un vista general de la població amb uns horts a primera línia, imatge d' Emili Martínez Passapera (no la tenim). . .	1920 circa	86.221.17
Col·lecció postals de Lloret : fotocopia del ball de plaça del dia de Sant Elm, fet a l' actual plaça Espanya (no la tenim). . .	1920 circa	86.221.18
Col·lecció postals de Lloret : imatge de la mar en calma enmig d'unes roques als pins d'en Sitra [Citra] (no la tenim). . .	1922 circa	86.221.12
Col·lecció postals de Lloret : imatge del Cinema Modern amb gent a l' entrada (placa de vidre a 300.11.15). . .	1913	86.221.6
Col·lecció postals de Lloret : primer plànol de Sa Caleta amb barques, al fons la platja gran (no la tenim). . .	1920 circa	86.221.15
Col·lecció postals de Lloret : reproducció quadre pintat per " Aracil " possiblement es veu al fons l' ermita de Santa Cristina (no la tenim). . .	1950	86.221.16



SIG.SIST	514..311
FONS	PATRIMONIAL PARÉS - MACIÀ
SUBFONS	
SECCIÓ	COL·LECCIÓ DE POSTALS LLORETENQUES

ASSUMPTE	DATA	SIG. TOP
Col·lecció postals de Lloret : sala del col·legi de les religioses franceses premiada en el Congrés espanyol de higiene escolar de Barcelona al 1912 (no la tenim). . .	1912 circa	86.221.9
Col·lecció postals de Lloret : vista de la platja gran des de " Vila Isabel·la " (placa de vidre a 300.69.21). . .	1949	86.221.8
Col·lecció postals de Lloret : església parroquial, frontis de la capella del santíssim sagrament, forma part de la col·lecció de postals record de l' esglesia parroquial de Lloret Mar " album primer " (no la tenim). . .	1930 circa	86.221.13
Col·lecció postals de Lloret : onades xocant amb unes roques (no la tenim). . .	1922	86.221.10
Col·lecció postals de Lloret : onades xocant amb unes roques, podria ser a Fenals (no la tenim). . .	1920 circa	86.221.11
Col·lecció postals de Lloret : vista general enfocada cap a Blanes, es veuen xarxes esteses a la platja (no la tenim). . .	1950 circa	86.221.7

Arbres genealògics

514.- Família Parés - Macià

ARBRE GENEALÒGIC PARÉS MACIÀ

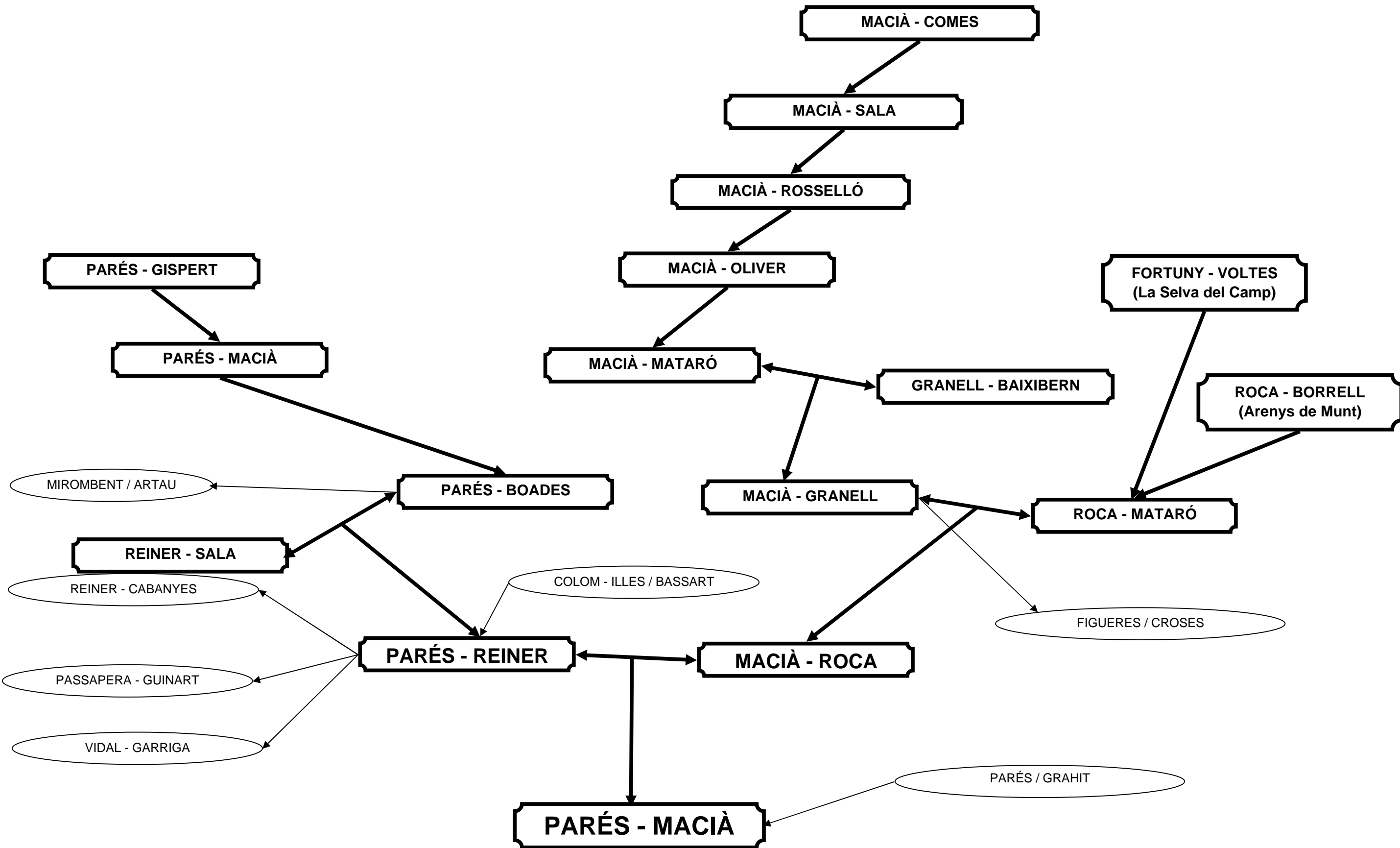

FAMÍLIA MACIÀ

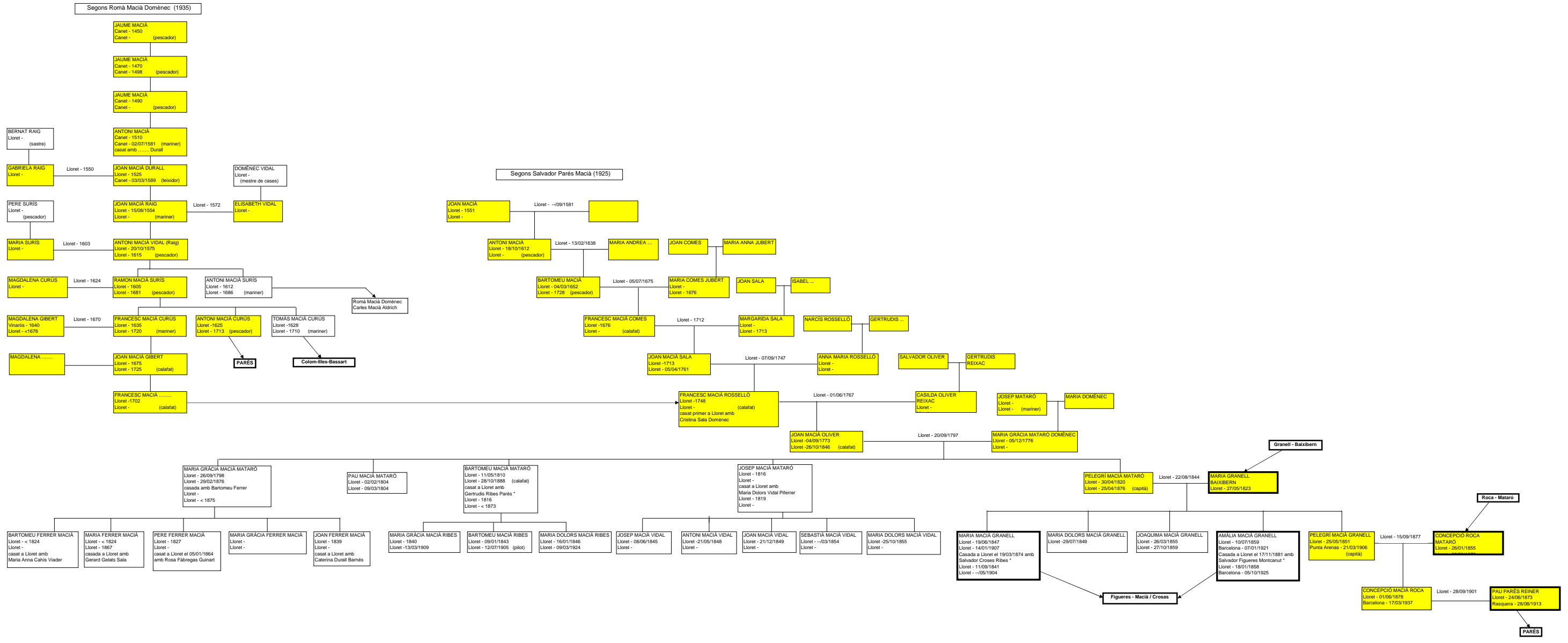

FAMÍLIA PARÉS

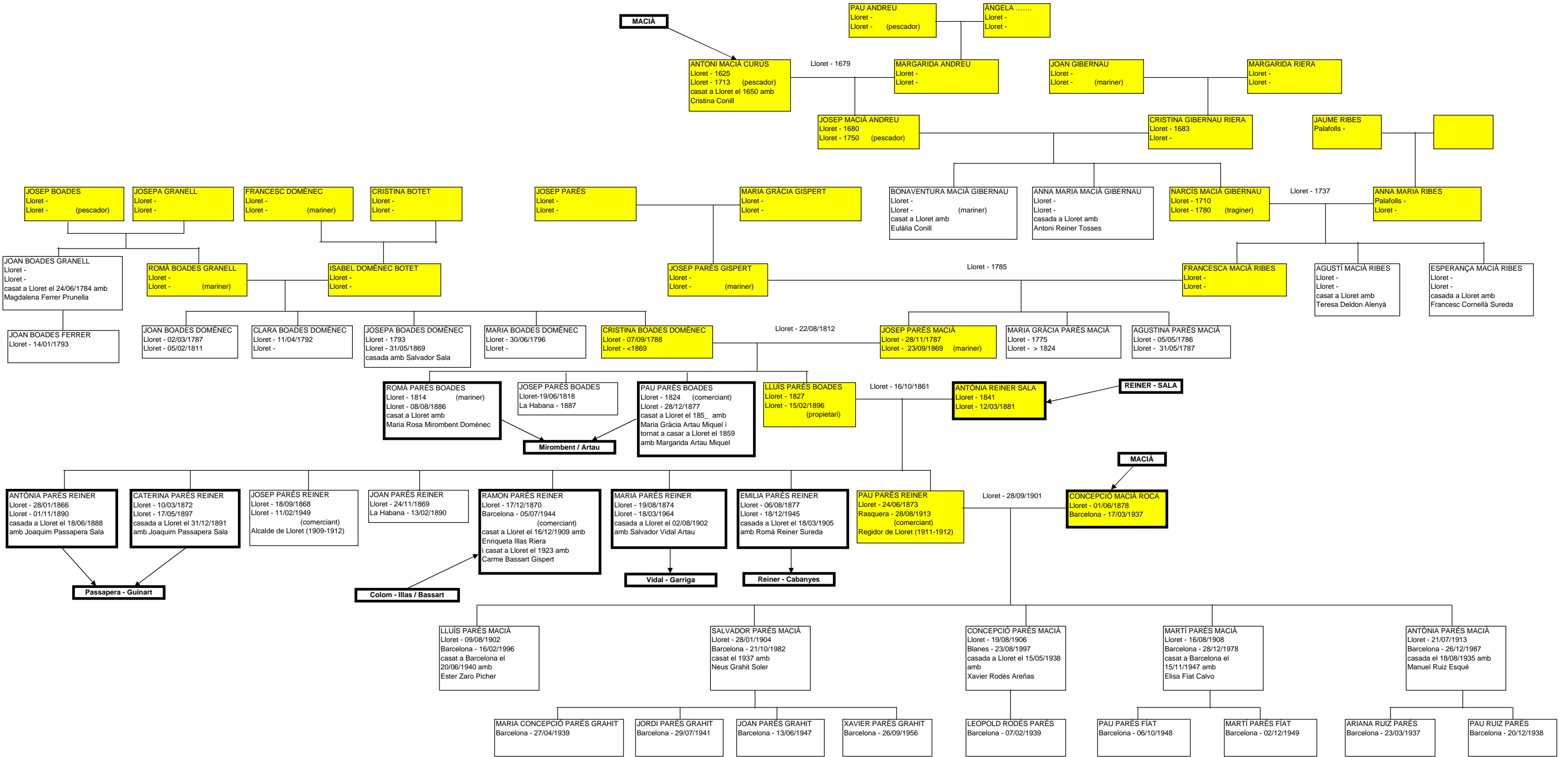

FAMÍLIA PARÉS - GRAHIT

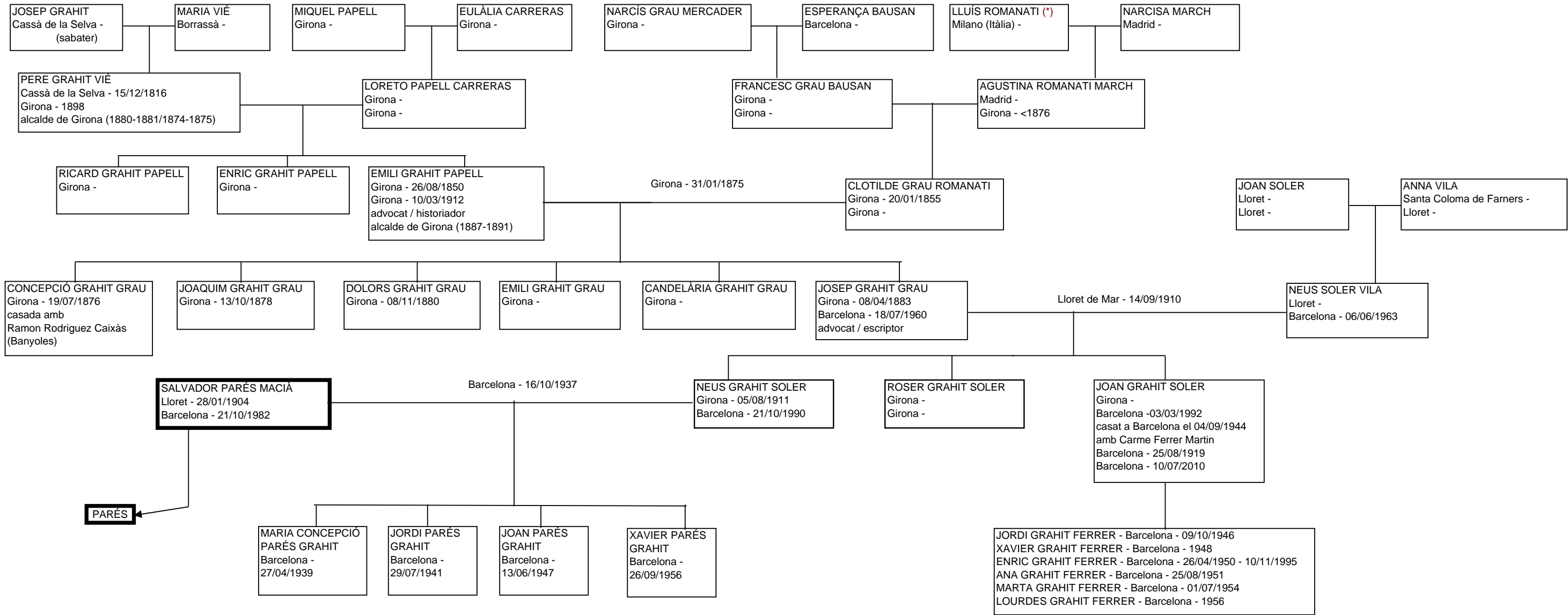

(*) Aquest cognom d'origen italià apareix en diferents documents com a Romanati, Romanatty o Romanyach.

FAMÍLIA FORTUNY - VOLTES

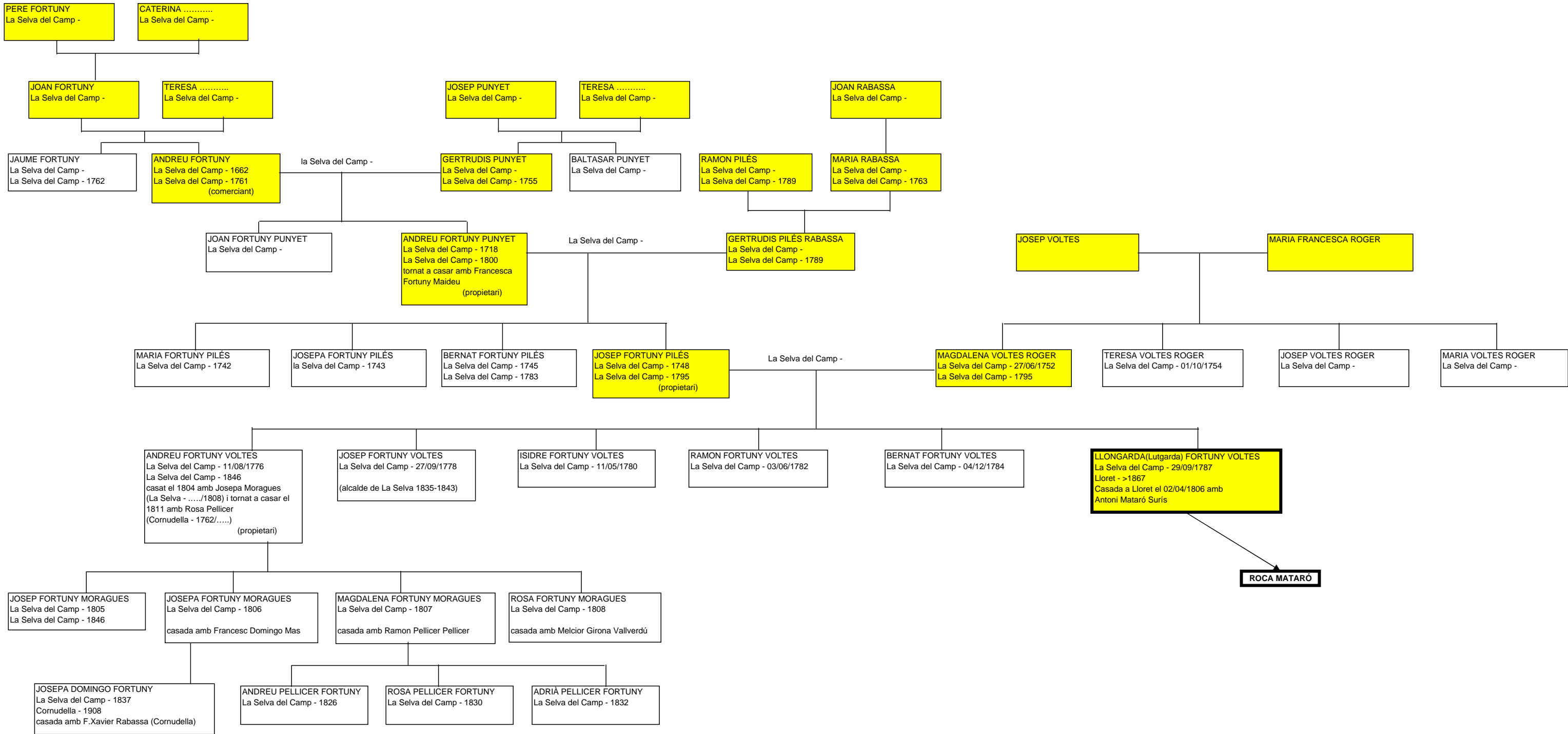

FAMILIES REINER - SALA / CABANYES

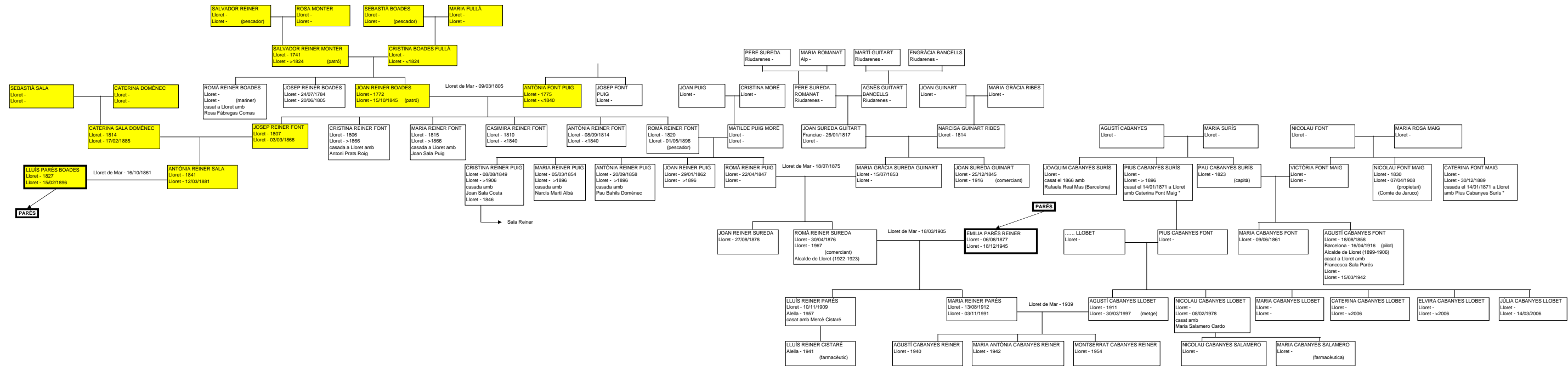

FAMÍLIA GRANELL - BAIXIBERN

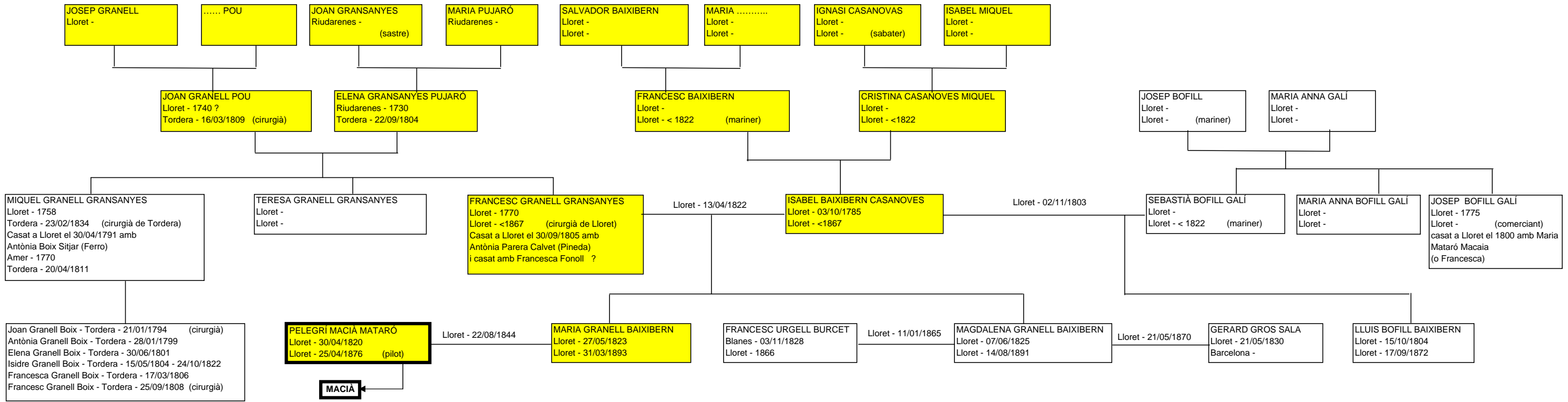

FAMÍLIA PASSAPERA - GUINART

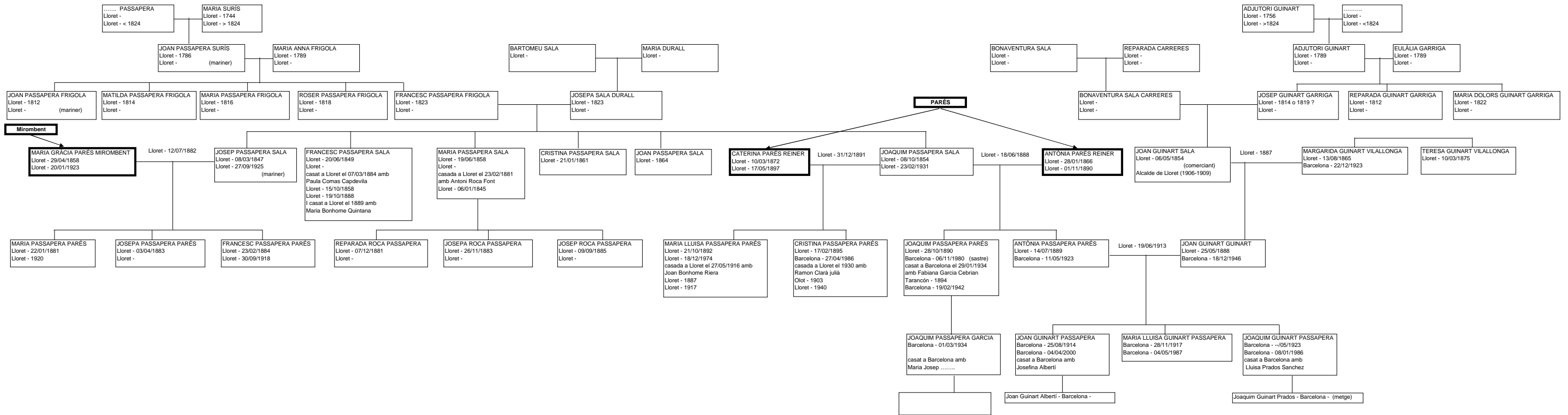

FAMÍLIA ROCA - BORRELL

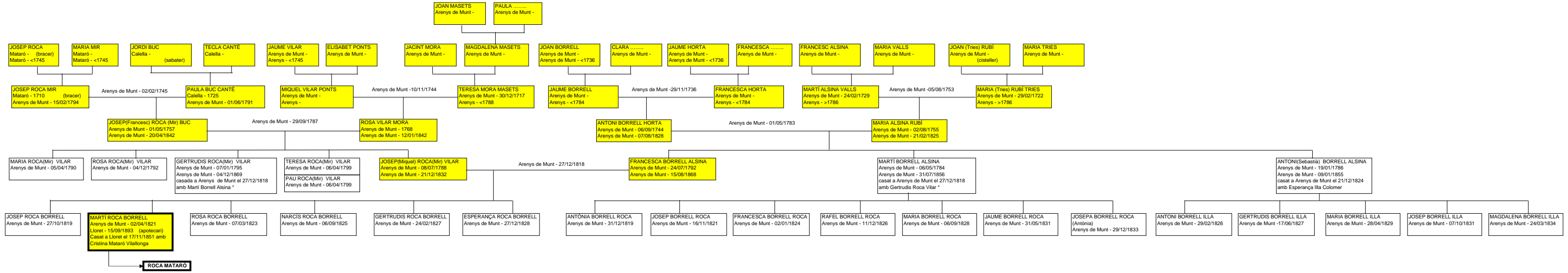

FAMÍLIA ROCA - MATARÓ

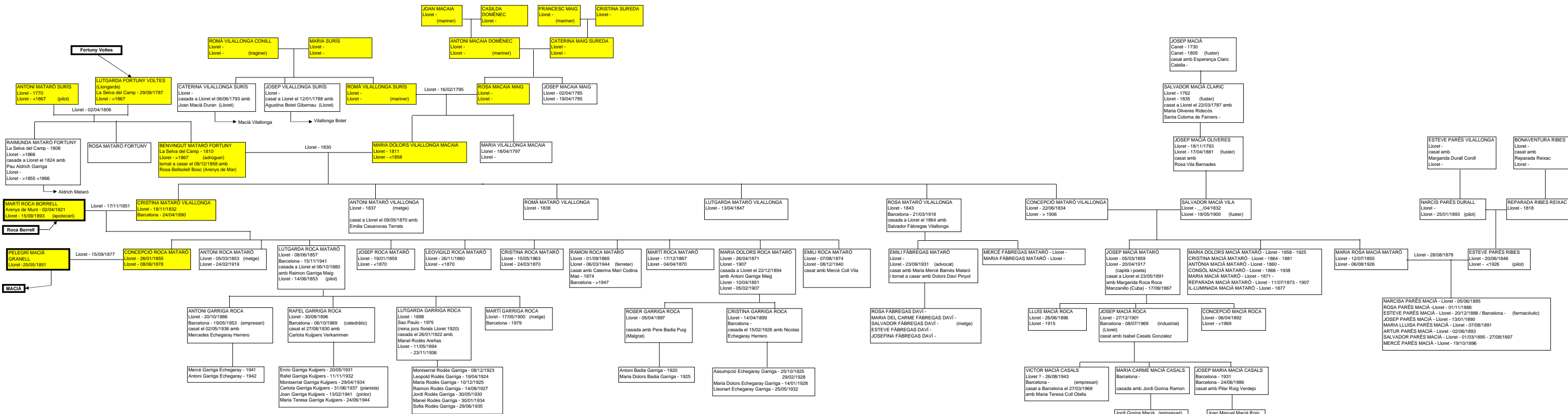

FAMÍLIA VIDAL - GARRIGA

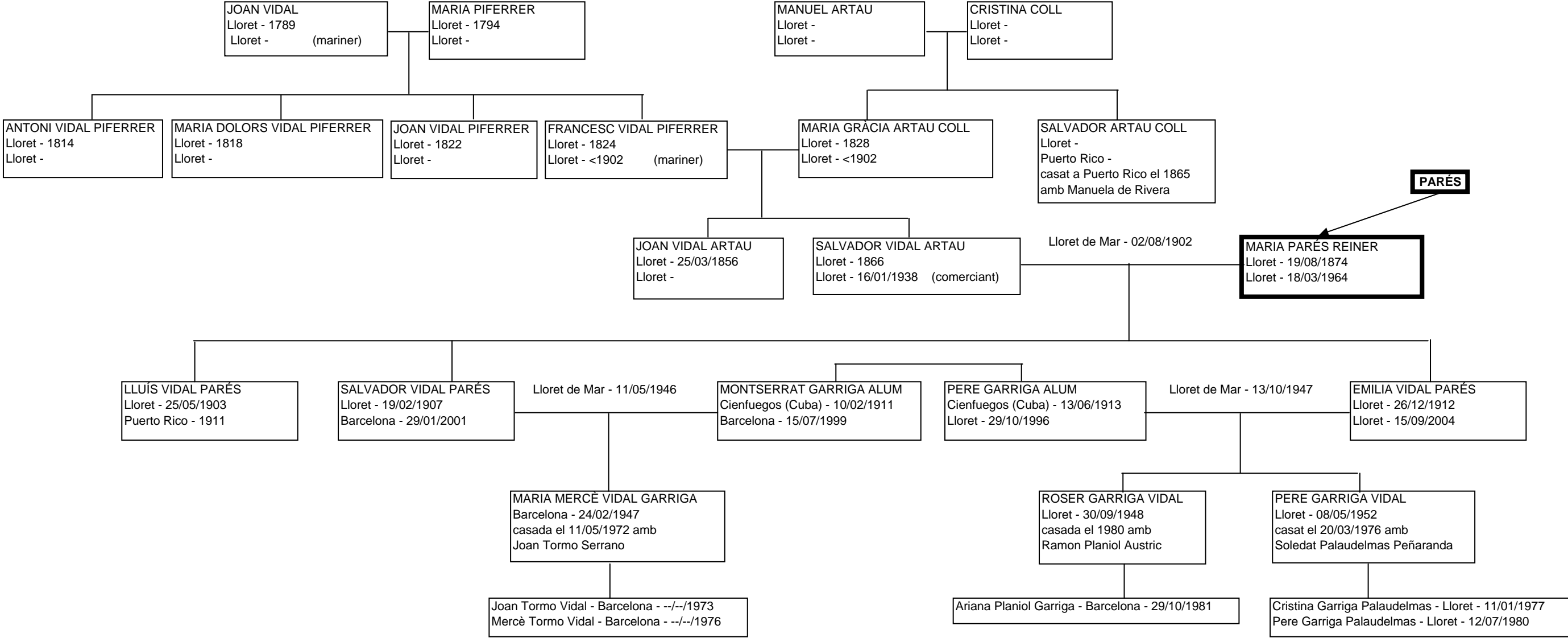

FAMÍLIES COLOM-ILLES / BASSART

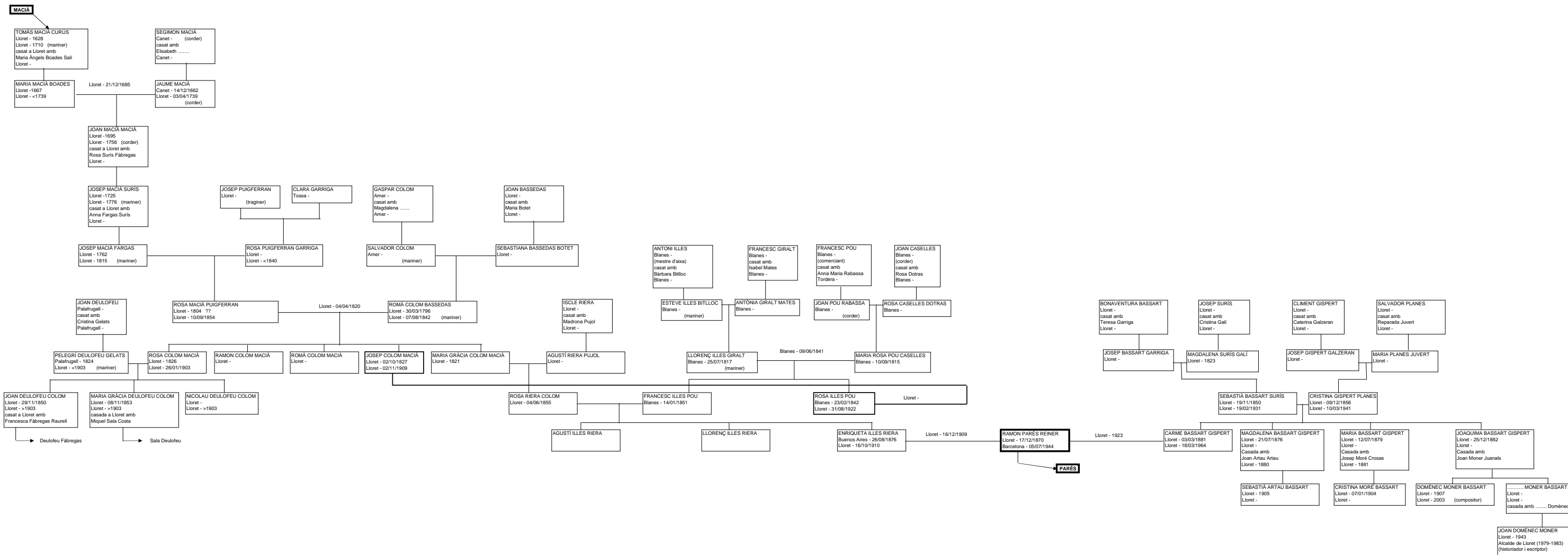

FAMÍLIES MIROMBENT / ARTAU

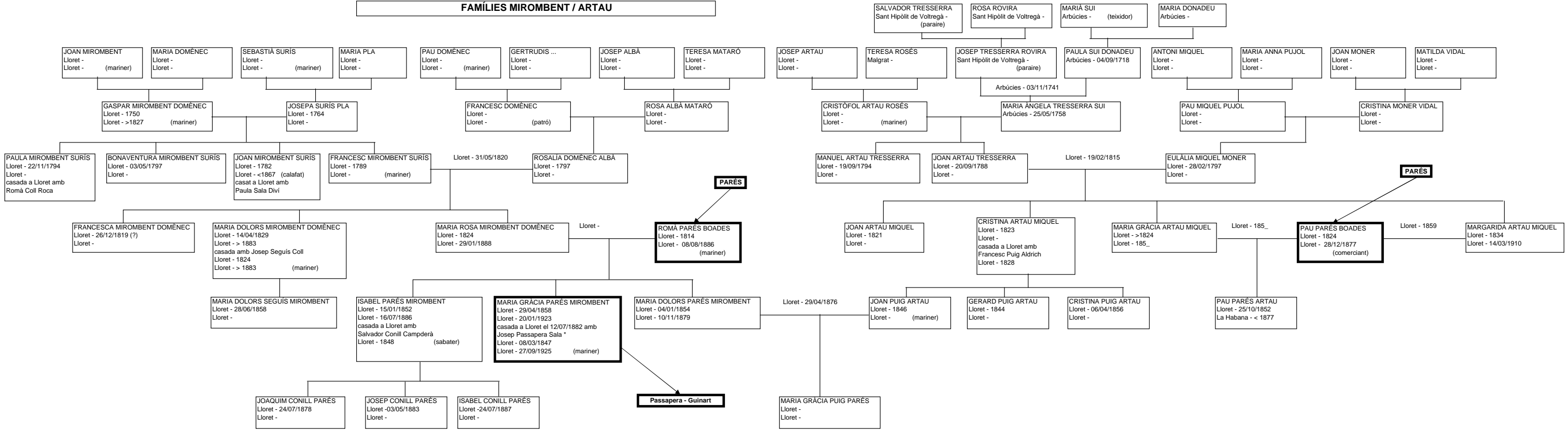

PARÈS

ROMÀ PARÈS BOADES
Lloret - 1814
Lloret - 08/08/1886
(mariner)

Passapera - Guinart

PARÈS

PAU PARÈS BOADES
Lloret - 1824
Lloret - 28/12/1877
(comerciant)

FAMÍLIES FIGUERES / CROSES

