



# **FONS FAMILIAR**

## **Descripció i inventari del fons**

### **599.020 Família Ribas i Artau**

Cessió: Sr. Romà Ribas i Artau

Darrera actualització: 09/06/2016

# **Descripció del fons familiar**

599.020 Família Ribas - Artau



# FITXA DE DESCRIPCIÓ

## 1. ÀREA D'IDENTIFICACIÓ

### 1.1. Codi de referència

Codi país CAT Codi arxiu SAMLM Codi 599.020.

### 1.2. Nivell de descripció

Inventari de fons documental patrimonial.

### 1.3. Títol

FONS PATRIMONIALS. DIVERSOS. RIBAS - ARTAU.

### 1.4. Dates de formació

Dates de creació: 1900 / 1926.

### 1.5. Volum i suport

-Biblioteca auxiliar: 7 registres.

-Maquinari i objectes: 10 registres.

Total: 0,50 ml.

## 2. ÀREA DE CONTEXT

### 2.1. Nom(s) del(s) productor(s)

Ribas - Artau.

### 2.2. Història de l'organisme / Biografia del productor

La família Ribas – Artau es va caracteritzar per la seva adhesió a postulats lliurepensadors a principis del segle XX. D'altra banda, hi trobem força afició a la fotografia i les innovacions tècniques del moment, com ara la ràdio, especialment l'oncle, Josep Artau. Finalment, el Sr. Romà Ribas i Artau va esdevenir un dels animadors més destacats de la vida social de Lloret mercès a la seva activitat en el gremi de l'hostaleria i la restauració en el bar *La Parra*, situat al carrer Cervantes i obert fins la primera dècada del segle XXI.

### 2.3. Història arxivística

El Sr. Ribas i Artau ha anat conservant al seu domicili la documentació ingressada.

### 2.4. Dades sobre l'ingrés

La documentació ha entrat al SAMLM mitjançant l'ingrés 2016 / 022.



Ajuntament de  
Lloret de Mar

**SAMLM**  
SERVEI D'ARXIU MUNICIPAL DE LLORET DE MAR

### **3. ÀREA DE CONTINGUT I ESTRUCTURA**

#### **3.1. Abast i contingut informatius**

La documentació ingressada fa referència a les aficions de la família Ribas i Artau.

### **7. ÀREA DE CONTROL DE LA DESCRIPCIÓ**

#### **7.1. Autoria i data(es)**

Descripció realitzada per Jordi Padilla Delgado sota la supervisió de Joaquim Daban i Massana, cap del SAMLM (juny 2016).

#### **7.2. Fonts**

La font fonamental utilitzada per a l'elaboració d'aquesta descripció ha estat el contingut del propi fons.



Ajuntament de  
Lloret de Mar

**SAMLM**  
SERVEI D'ARXIU MUNICIPAL DE LLORET DE MAR

# **QUADRE DE CLASSIFICACIÓ.**

## **599.020.- RIBAS – ARTAU.**

**100- BIBLIOTECA AUXILIAR.**

**200- MAQUINARI i OBJECTES.**

# **Inventari del fons familiar**

599.020 Família Ribas - Artau



**FONS** PATRIMONIALS

599 DIVERSOS

020 RIBAS - ARTAU

**SS** 599.020.100

100 BIBLIOTECA AUXILIAR / / /

**CONTINGUT**

**ANYS / TIPOL. DOCUM.**

**ST**

**FOTO**

Agenda de butxaca amb anotacions manuscrites a nom de Josep Artau. /  
*Agenda 1932.*  
/ / / /

1932

**086.367.005**

BIBLIOTECA AUXILIAR / PAPER /  
AGENDA



Opuscle dedicat a la ràdio. /  
*Álbum Radio - Constructor. Once esquemas y once explicaciones al alcance de todo el mundo.*  
/ / / /

1925 ca.

**086.356.017**

BIBLIOTECA AUXILIAR / PAPER /  
HEMEROTECA

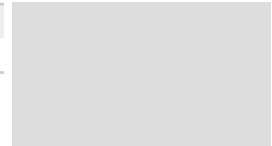

Opuscle promocional d' activitat teatral. /  
*Teatro LA LATINA. Madrid. EL PALACIO DE LA REVISTA. Llévame a París, con VIKY LUSSON y QUIQUE CAMOIRÁS.*  
/ / / /

1965 ca.

**086.356.018**

BIBLIOTECA AUXILIAR / PAPER /  
HEMEROTECA

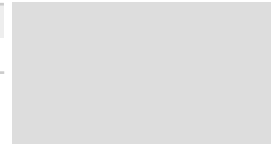

Prospectes i retalls de cases comercials relacionades amb fotografia. /  
*Korelle Franz Kochmann Dresden / Compur Verschluss / Amidol Agfa.*  
/ / / /

1935 ca.

**086.367.006**

BIBLIOTECA AUXILIAR / PAPER /  
OPUSCLE



Revista dedicada a la ràdio. / Núm. 12, any II, desembre 1924.  
*Radio Sport. Primera revista española de radiotelefonía.*  
/ / / /

1924

**086.356.014**

BIBLIOTECA AUXILIAR / PAPER /  
HEMEROTECA

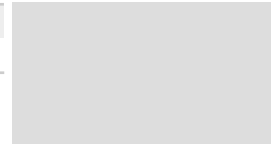

Revista dedicada a la ràdio. / Tres exemplars. Núms. 44 de 17/04/1926; 50 de 29/05/1926; 63, 28/08/1926.  
*Radio Catalana. Órgano oficial de la estación emisora de radiotelefonía Radio Catalana.*  
/ / / /

1926

**086.356.015**

BIBLIOTECA AUXILIAR / PAPER /  
HEMEROTECA

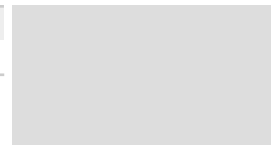

Revista dedicada a la ràdio. / Tres exemplars. Núms. 96 de 19/06/1926; 97 de 26/06/1926; 153 de 23/07/1927.  
*Radio Barcelona. Órgano oficial de la Asociación Nacional de Radiodifusión.*  
/ / / /

1926 - 1927

**086.356.016**

BIBLIOTECA AUXILIAR / PAPER /  
HEMEROTECA

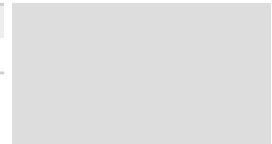

**FONS** PATRIMONIALS

599 DIVERSOS

020 RIBAS - ARTAU

**SS** 599.020.200

200 MAQUINARIS I OBJECTES / / /

**CONTINGUT**

**ANYS / TIPOL. DOCUM.**

**ST**

**FOTO**

Capsa de cartró amb tapa. / Conté aparell metàl·lic no identificat.

*Egvox Rema Paris.*  
/ / / /

1935 ca.

**086.368.008**

OBJECTES / CARTRÓ / OBJECTE



Capsa de cartró sense tapa. / Conté tub d' *Amidol Agfa* amb producte i capseta buida de plaques *Hauff* de 4.5 x 6 cm.

/ / / /

1935 ca.

**086.368.009**

OBJECTES / CARTRÓ / OBJECTE



Capsa de cartró. / Conté envasos buits d'altres productes per a fotografia. Manuscrit a llapis *Leonard Nonell Bultó*.

*Agfa Lupex / Cosmos Clips / Moore Pushless Hangers.*  
/ / / /

1935 ca.

**086.368.005**

OBJECTES / CARTRÓ / OBJECTE



Capsa de cartró. / Conté un tub d' assaig amb producte. *Viraje Sepia Kodak*.

/ / / /

1935 ca.

**086.368.006**

OBJECTES / CARTRÓ / OBJECTE



Capsa de plaques fotogràfiques de vidre en cartró color gris. / Conté plaques no exposades en mal estat.

*Gem Meteor 8778 EX 5G.*  
/ / / /

1935 ca.

**086.368.004**

OBJECTES / CARTRÓ / OBJECTE



Capsa de plaques fotogràfiques de vidre en cartró color gris. / Conté plaques no exposades en mal estat.

*Paget Plates.*  
/ / / /

1935 ca.

**086.368.007**

OBJECTES / CARTRÓ / OBJECTE



Capsa de plaques fotogràfiques de vidre en cartró i paper color taronja. / Conté una placa no exposada en mal estat. Núm. sèrie 90116 - 5.

*Eastman SS.*  
/ / / /

1935 ca.

**086.368.003**

OBJECTES / CARTRÓ / OBJECTE



Làmpada penjant de sis braços de joguina en estany daurat. /

/ / / /

1935 ca.

**086.368.002**

OBJECTES / METALL / OBJECTE

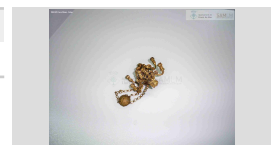





<b>FONS</b>	PATRIMONIALS		
599	DIVERSOS		
020	RIBAS - ARTAU	<b>SS</b>	599.020.200
200	MAQUINARI I OBJECTES / / /		

CONTINGUT	ANYS / TIPOL. DOCUM.	ST	FOTO
Projector de diapositives. / / / / /	1930 ca. OBJECTES / FUSTA / MAQUINARI	<b>374.016.001</b>	
Proveta cilíndrica graduada de vidre. / / / / /	1935 ca. OBJECTES / VIDRE / OBJECTE	<b>086.368.001</b>	