

# SAMLM

SERVEI D'ARXIU MUNICIPAL DE LLORET DE MAR

## FONS PERSONALS

Descripció i inventari del fons

**699.028 JOSEP VALLS i ROCA (a) *BAMBI***

Cessió: Josep Valls i Roca (a) *Bambi*

Actualització: primer trimestre 2023



Ajuntament de  
Lloret de Mar

**SAMLM**  
SERVEI D'ARXIU MUNICIPAL DE LLORET DE MAR

# Descripció del fons

699.028 Josep Valls i Roca (a) *Bambi*





# FITXA DE DESCRIPCIÓ

## 1 ÀREA D'IDENTIFICACIÓ

### 1.1 Codi de referència

Codi país CAT Codi arxiu SAMLM Codi 699.028

### 1.2 Nivell de descripció

Inventari de fons documental personal.

### 1.3 Títol del fons / subfons

FONS PERSONALS. DIVERSOS. JOSEP VALLS i ROCA (a) *BAMBI*

### 1.4 Dates de formació

- Dates de creació: 1860 / 2016
- Dates d'agregació: 1960 ca / 2016

### 1.5 Volum i suport

- Text: 2 registres
- Material de difusió: 1 registre
- Imatges: 8.379 registres
- Audiovisuals: 2 registres
- Objectes: 47 registres

TOTAL: 10,0 ml

## 2. ÀREA DE CONTEXT

### 2.1 Nom(s) del(s) productor(s)

Josep Valls i Roca (a) *Bambi*

### 2.2 Història de l'organisme / Biografia del productor

El Sr. Valls és un conegut col·leccionista lloretenc especialitzat en fotografies de tot tipus d'elements i objectes curiosos. També és fotògraf *amateur* i ha participat activament a la vida associativa local, especialment després del 1987, quan va patir un important accident laboral que el va apartar de la feina com a operari de la construcció. El Sr. Valls, conegut popularment a Lloret com *Bambi*, es va fer molt popular a la vila gràcies a l'exposició temàtica anual que preparava amb les seves col·leccions fotogràfiques tot



coincidint amb la Festa Major d'Hivern de Sant Romà, tradició que es va mantenir entre els anys 1997 i 2013.

### **2.3 Història arxivística**

La documentació s'ha anat concentrant al domicili del Sr. Valls al barri de Mas Vilà al llarg dels anys fins a la cessió documental.

### **2.4 Dades sobre l'ingrés**

La documentació ha entrat al SAMLM mitjançant diversos ingressos extraordinaris.

## **3. ÀREA DE CONTINGUT I ESTRUCTURA**

### **3.1 Abast i contingut informatius**

La documentació recull les aficions i activitats del Sr. Valls com a col·leccionista i fotògraf *amateur*.

### **3.2 Sistemes d'organització**

La documentació es guarda en caps normalitzades i es troba en bones condicions de conservació en els dipòsits del Servei d'Arxiu Municipal de Lloret de Mar.

L'organització documental s'ha fet seguint un quadre de classificació de caràcter funcional.

### **3.3 Avaluació, tria i eliminació**

El conjunt format per la col·lecció fotogràfica va ser sotmès a un procés d'avaluació i eliminació de còpies duplicades.

### **3.4 Incrementos**

És possible que en un futur es facin noves aportacions.

## **4. ÀREA DE CONDICIONS D'ACCÉS I ÚS**

### **4.1 Condicions d'accés**

La documentació d'aquest fons és d'accés públic, mentre es mantingui en bon estat de conservació.



## **4.2 Condicions de reproducció**

Se'n permet la reproducció amb mitjans reprogràfics que no suposin perjudici per a la conservació adequada de la documentació. La reproducció de documentació sotmesa a la legislació sobre drets d'autoria i/o protecció de dades de caràcter personal requerirà autorització prèvia.

## **4.3 Llengua i escriptura**

La pràctica totalitat de la documentació està en català i castellà en alfabet llatí.

## **4.4 Característiques físiques i requeriments tècnics (Conservació)**

La documentació es conserva en dipòsits condicionats a una temperatura de 18º C i a una humitat relativa del 50%.

En general es troba en bon estat de conservació i s'hi pot accedir de manera directa.

## **4.5 Instruments de descripció**

Hi ha un inventari en suport paper que està disponible a la biblioteca auxiliar de l'Arxiu. Tanmateix, l'inventari també es pot consultar a d'una base de dades informàtica a les instal·lacions de l'Arxiu i a través de la pàgina web del [SAMLM](http://sammlm.cat).

# **5. ÀREA DE DOCUMENTACIÓ RELACIONADA**

## **5.1 Existència i localització dels originals**

Els originals són els que el SAMLM ha descrit i guarda a les seves dependències.

## **5.2 Existència i localització de còpies**

No consta l'existència de còpia de la documentació del fons.

## **5.3 Documentació relacionada**

El SAMLM conserva altres fons relacionats amb el món del col·leccionisme i la fotografia *amateur*:

- 610.000 Josep Ribera i Cardona
- 709.000 Centre Excursionista de Lloret de Mar
- 718.000 Penya Xino Xano



## **5.4 Bibliografia**

La documentació ingressada ha estat parcialment publicada a diverses capçaleres de premsa local. També ha estat exhibida a les tradicionals exposicions anuals amb motiu de la Festa Major de Sant Romà.

## **6. ÀREA DE NOTES**

### **6.1 Notes**

No consta cap nota d'interès que s'hi pugui afegir.

## **7. ÀREA DE CONTROL DE LA DESCRIPCIÓ**

### **7.1 Autoria i dates**

- Classificació, descripció i inventari inicial: Joaquim Daban i Massana (2000).
- Actualització de la descripció: Lluís Frigola i Butiñà (22/01/2014)
- Classificació, descripció i inventari col·lecció fotogràfica, fase 1: Xavi Orri (tardor 2020).
- Actualització de la descripció: Jordi Padilla Delgado (gener 2021).
- Classificació, descripció i inventari col·lecció fotogràfica, fase 2: Maria Mercè Torrellas i Buixeda i Josep Maria Samos i Planas (tardor 2020 i hivern 2021).
- Classificació, descripció i inventari col·lecció fotogràfica, fase 3: Josep Maria Samos i Planas (tardor 2021)
- Classificació, descripció i inventari col·lecció fotogràfica, fase 4: Josep Maria Samos i Planas (primer trimestre 2022)
- Classificació, descripció i inventari col·lecció fotogràfica, fase 5: Josep Maria Samos i Planas (tercer trimestre 2022)
- Classificació, descripció i inventari col·lecció fotogràfica, fase 6: Josep Maria Samos i Planas (primer trimestre 2023)

Tot sota la supervisió de Joaquim Daban i Massana, cap del SAMLM.

### **7.2 Fonts**

ORRI, Xavier & TORRELLAS i BUIXEDA, Maria Mercè, 2017. "La col·lecció d'imatges de Josep Roca i Valls (a) *Bambi*". Article publicat al butlletí *Sesmond*, 16, juny 2017, pp. 16-17, SAMLM, Lloret de Mar, 2017.

Hom ha parlat igualment amb el Sr. Valls.

### **7.3. Regles o convencions**

La descripció ha estat elaborada seguint la Norma de Descripció Arxivística de Catalunya (NODAC), redactada segons les directrius de l'Associació d'Arxivers de



**Ajuntament de  
Lloret de Mar**

**SAMLM**  
SERVEI D'ARXIU MUNICIPAL DE LLORET DE MAR

Catalunya i la Subdirecció general d'Arxius del Departament de Cultura de la Generalitat de Catalunya.



# QUADRE DE CLASSIFICACIÓ

## 699.028 JOSEP VALLS i ROCA (a) *BAMBI*

- 1000. DOCUMENTACIÓ FAMILIAR I PERSONAL
- 2000. MATERIAL DE DIFUSIÓ
- 3000. BIBLIOTECA AUXILIAR I HEMEROTECA LOCAL
- 4000. COL·LECCIONS
- 5000. IMATGES
- 7000. AUDIOVISUALS
- 8000. OBJECTES



Ajuntament de  
Lloret de Mar

**SAMLM**  
SERVEI D'ARXIU MUNICIPAL DE LLORET DE MAR

# Inventari del fons

699.028 Josep Valls i Roca (a) *Bambi*



<b>FONS</b>	PERSONALS
699	DIVERSOS
028	JOSEP VALLS I ROCA (A) BAMBI <b>SS</b> 699.028.1000
1000	DOCUMENTACIÓ FAMILIAR I PERSONAL / / /

CONTINGUT	ANYS / TIPOL. DOCUM.	ST	FOTO
Llibreta amb llistat relació àlbums de la col.lecció.	2016	<b>086.582.008</b>	
	TEXT / PAPER / LLIBRETA		
<i>COLECCIÓ DE FOTOGRAFIES DE JOSEP VALLS I</i>			
Protocol notarial compravenda casa al barri Areny. Venedor: Rafael Bancells i Dalmau. Comprador: Andrés	1919	<b>066.537.013</b>	
	TEXT / PAPER / PROTOCOL		







<b>FONS</b>	PERSONALS
699	DIVERSOS
028	JOSEP VALLS I ROCA (A) BAMBI <b>SS</b> 699.028.2000
2000	MATERIAL DE DIFUSIÓ / / /

<b>CONTINGUT</b>	<b>ANYS / TIPOL. DOCUM.</b>	<b>ST</b>	<b>FOTO</b>
Calendari 2010 en format targeta visita editat pel Sr. Valls amb imatge platja gran Lloret des de Torre	2010 MATERIAL DIFUSIÓ / PAPER / CALENDARI	<b>052.079.007</b>	
<i>CALENDARI 2010 JOSEP VALL I ROCA (A) BAMBI</i>			

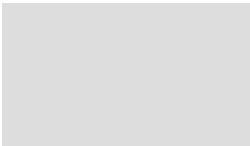
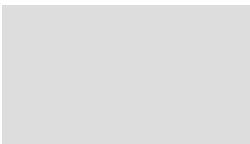
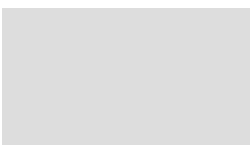
<b>FONS</b>	PERSONALS
699	DIVERSOS
028	JOSEP VALLS I ROCA (A) BAMBI <span style="float: right;">SS 699.028.5000</span>
5000	IMATGES / / /

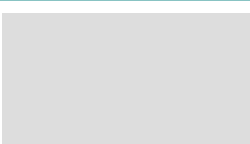
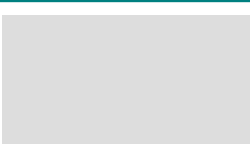
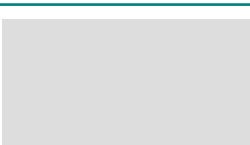
CONTINGUT	ANYS / TIPOL. DOCUM.	ST	FOTO
ACTE ENTREGA D'UN OBSEQUI  PILAR RIBAS VIÑOLAS DE LA MASIA DEL ROSER I BARTOMEU COMAS FORTS DE CAL PARDAL	1987 IMATGES / PAPER / FOTOGRAFIA	<b>317.027.388</b>	
ACTOR VESTIT DE DONA  FERMÍ REIXACH GARCÍA EN PLENA ACTUACIÓ A L'OBRA ABRAHAM I SAMUEL	1979 IMATGES / PAPER / FOTOGRAFIA	<b>317.028.160</b>	
Àlbum col·lecció de fotografies.  Tema: animals	1970 / 2005 IMATGES / PAPER / REPORTATGE	<b>086.396.001</b>	
<i>ANIMALS</i>			
Àlbum col·lecció de fotografies.  Tema: animals.	1970 / 2005 IMATGES / PAPER / REPORTATGE	<b>086.396.002</b>	
<i>ANIMALS N° 2 [sic]</i>			
Àlbum col·lecció de fotografies.  Tema: animals.	1970 / 2005 IMATGES / PAPER / REPORTATGE	<b>086.396.003</b>	
<i>ANIMALS N° 3 [sic]</i>			
Àlbum col·lecció de fotografies.  Tema: animals.	1970 / 2005 IMATGES / PAPER / REPORTATGE	<b>086.396.004</b>	
<i>ANIMALS N° 4 [sic]</i>			
Àlbum col·lecció de fotografies.  Tema: bitllets paper moneda	1970 / 2005 IMATGES / PAPER / REPORTATGE	<b>086.422.001</b>	
<i>DINERS INTERNACIONALS N°2 [sic]</i>			
Àlbum col·lecció de fotografies.  Tema: bitllets paper moneda	1970 / 2005 IMATGES / PAPER / REPORTATGE	<b>086.422.002</b>	
<i>DINERS INTERNACIONALS N°3 [sic]</i>			
Àlbum col·lecció de fotografies.  Tema: bitllets paper moneda	1970 / 2005 IMATGES / PAPER / REPORTATGE	<b>086.422.003</b>	
<i>DINERS INTERNACIONALS N°4 [sic]</i>			



<b>FONS</b>	PERSONALS		
699	DIVERSOS		
028	JOSEP VALLS I ROCA (A) BAMBI	<b>SS</b>	699.028.5000
5000	IMATGES / / /		

CONTINGUT	ANYS / TIPOL. DOCUM.	ST	FOTO
Àlbum col·lecció de fotografies. Tema: bitllets paper moneda <i>DINERS INTERNACIONALS N°5 [sic]</i>	1970 / 2005 IMATGES / PAPER / REPORTATGE	<b>086.423.001</b>	
Àlbum col·lecció de fotografies. Tema: bitllets paper moneda <i>DINERS INTERNACIONALS N°6 [sic]</i>	1970 / 2005 IMATGES / PAPER / REPORTATGE	<b>086.423.002</b>	
Àlbum col·lecció de fotografies. Tema: bitllets paper moneda <i>DINERS INTERNACIONALS N°7 [sic]</i>	1970 / 2005 IMATGES / PAPER / REPORTATGE	<b>086.423.003</b>	
Àlbum col·lecció de fotografies. Tema: bitllets paper moneda <i>DINERS INTERNACIONALS N°8 [sic]</i>	1970 / 2005 IMATGES / PAPER / REPORTATGE	<b>086.424.001</b>	
Àlbum col·lecció de fotografies. Tema: bitllets paper moneda <i>DINERS INTERNACIONALS N°9 [sic]</i>	1970 / 2005 IMATGES / PAPER / REPORTATGE	<b>086.424.002</b>	
Àlbum col·lecció de fotografies. Tema: bitllets paper moneda <i>DINERS INTERNACIONALS N°10 [sic]</i>	1970 / 2005 IMATGES / PAPER / REPORTATGE	<b>086.424.003</b>	
Àlbum col·lecció de fotografies. Tema: bitllets paper moneda <i>DINERS INTERNACIONALS N°11 [sic]</i>	1970 / 2005 IMATGES / PAPER / REPORTATGE	<b>086.425.001</b>	
Àlbum col·lecció de fotografies. Tema: bitllets paper moneda <i>DINERS INTERNACIONALS N°12 [sic]</i>	1970 / 2005 IMATGES / PAPER / REPORTATGE	<b>086.425.002</b>	
Àlbum col·lecció de fotografies. Tema: bitllets paper moneda <i>DINERS INTERNACIONALS N°13 [sic]</i>	1970 / 2005 IMATGES / PAPER / REPORTATGE	<b>086.425.003</b>	



**FONS PERSONALS**

699 DIVERSOS

028 JOSEP VALLS I ROCA (A) BAMBI

**SS** 699.028.5000

5000 IMATGES / / /

**CONTINGUT**

**ANYS / TIPOL. DOCUM.**

**ST**

**FOTO**

Àlbum col·lecció de fotografies.

1970 / 2005

**086.426.001**

Tema: bitllets paper moneda

IMATGES / PAPER /  
REPORTATGE

*DINERS INTERNACIONALS N°14 [sic]*

Àlbum col·lecció de fotografies.

1970 / 2005

**086.426.002**

Tema: bitllets paper moneda

IMATGES / PAPER /  
REPORTATGE

*DINERS INTERNACIONALS N°15 [sic]*

Àlbum col·lecció de fotografies.

1970 / 2005

**086.426.003**

Tema: bitllets paper moneda

IMATGES / PAPER /  
REPORTATGE

*DINERS INTERNACIONALS N°16 [sic]*

Àlbum col·lecció de fotografies.

1970 / 2005

**086.429.003**

Tema: bitllets paper moneda

IMATGES / PAPER /  
REPORTATGE

*DINERS INTERNACIONALS N°17 [sic]*

Àlbum col·lecció de fotografies.

1970 / 2005

**086.420.002**

Tema: bitllets paper moneda emesos a Espanya.

IMATGES / PAPER /  
REPORTATGE

*DINERS NACIONALS N°1 [sic]*

Àlbum col·lecció de fotografies.

1970 / 2005

**086.420.003**

Tema: bitllets paper moneda emesos a Espanya.

IMATGES / PAPER /  
REPORTATGE

*DINERS NACIONALS N°2 [sic]*

Àlbum col·lecció de fotografies.

1970 / 2005

**086.427.001**

Tema: bitllets paper moneda i monedes Guerra Civil

IMATGES / PAPER /  
REPORTATGE

*DINERS DE-LA GUERRA-CIVIL N°1 [sic]*

Àlbum col·lecció de fotografies.

1970 / 2005

**086.427.002**

Tema: bitllets paper moneda i monedes Guerra Civil

IMATGES / PAPER /  
REPORTATGE

*DINERS DE-LA GUERRA-CIVIL N°2 [sic]*

Àlbum col·lecció de fotografies.

1970 / 2005

**086.428.002**

Tema: bitllets paper moneda i monedes Guerra Civil

IMATGES / PAPER /  
REPORTATGE

*DINERS DE-LA GUERRA-CIVIL N°5 [sic]*



**FONS PERSONALS**

699 DIVERSOS

028 JOSEP VALLS I ROCA (A) BAMBI

SS 699.028.5000

5000 IMATGES / / /

**CONTINGUT**

**ANYS / TIPOL. DOCUM.**

**ST**

**FOTO**

Àlbum col·lecció de fotografies.

1970 / 2005

**086.429.002**

Tema: bitllets paper moneda i monedes Guerra Civil

IMATGES / PAPER /  
REPORTATGE

*DINERS DE-LA GUERRA-CIVIL N°8 [sic]*

Àlbum col·lecció de fotografies.

1970 / 2005

**086.427.003**

Tema: bitllets paper moneda i monedes Guerra Civil.

IMATGES / PAPER /  
REPORTATGE

*DINERS DE-LA GUERRA-CIVIL N°3 [sic]*

Àlbum col·lecció de fotografies.

1970 / 2005

**086.428.001**

Tema: bitllets paper moneda i monedes Guerra Civil.

IMATGES / PAPER /  
REPORTATGE

*DINERS DE-LA GUERRA-CIVIL N°4 [sic]*

Àlbum col·lecció de fotografies.

1970 / 2005

**086.428.003**

Tema: bitllets paper moneda i monedes Guerra Civil.

IMATGES / PAPER /  
REPORTATGE

*DINERS DE-LA GUERRA-CIVIL N°6 [sic]*

Àlbum col·lecció de fotografies.

1970 / 2005

**086.429.001**

Tema: bitllets paper moneda i monedes Guerra Civil.

IMATGES / PAPER /  
REPORTATGE

*DINERS DE-LA GUERRA-CIVIL N°7 [sic]*

Àlbum col·lecció de fotografies.

1970 / 2005

**086.421.003**

Tema: Bitllets paper moneda internacionals.

IMATGES / PAPER /  
REPORTATGE

*DINERS INTERNACIONALS N°3 [sic]*

Àlbum col·lecció de fotografies.

1970 / 2005

**086.420.001**

Tema: cases i espais amb contruccions tipus porxo.

IMATGES / PAPER /  
REPORTATGE

*PORXOS N°1 [sic]*

Àlbum col·lecció de fotografies.

1970 / 2005

**086.430.004**

Tema: dibuixos de diferents artistes.

IMATGES / PAPER /  
REPORTATGE

*DIBUIX D BROMA N°3 [sic]*

Àlbum col·lecció de fotografies.

1970 / 2005

**086.431.001**

Tema: dibuixos de diferents artistes.

IMATGES / PAPER /  
REPORTATGE

*DIBUIX N°4 [sic]*



<b>FONS</b>	PERSONALS
699	DIVERSOS
028	JOSEP VALLS I ROCA (A) BAMBI <span style="float: right;">SS 699.028.5000</span>
5000	IMATGES / / /

CONTINGUT	ANYS / TIPOL. DOCUM.	ST	FOTO
Àlbum col·lecció de fotografies. Tema: difents models de xemeneia <i>CHIMENEIAS N°1 [sic]</i>	1970 / 2005 IMATGES / PAPER / REPORTATGE	<b>086.402.001</b>	
Àlbum col·lecció de fotografies. Tema: difents models de xemeneia <i>CHIMENEIAS N°2 [sic]</i>	1970 / 2005 IMATGES / PAPER / REPORTATGE	<b>086.402.002</b>	
Àlbum col·lecció de fotografies. Tema: difents models de xemeneia <i>CHIMENEIAS N°3 [sic]</i>	1970 / 2005 IMATGES / PAPER / REPORTATGE	<b>086.402.003</b>	
Àlbum col·lecció de fotografies. Tema: difents models de xemeneia. <i>CHIMENEIAS N°4 [sic]</i>	1970 / 2005 IMATGES / PAPER / REPORTATGE	<b>086.403.004</b>	
Àlbum col·lecció de fotografies. Tema: diferents elements i creacions en metall. <i>CURIOSITATS EN METALLS N°1 [sic]</i>	1970 / 2005 IMATGES / PAPER / REPORTATGE	<b>086.414.001</b>	
Àlbum col·lecció de fotografies. Tema: diferents elements i creacions en metall. <i>CURIOSITATS EN METALLS N°2 [sic]</i>	1970 / 2005 IMATGES / PAPER / REPORTATGE	<b>086.414.002</b>	
Àlbum col·lecció de fotografies. Tema: diferents elements i creacions en metall. <i>CURIOSITATS EN METALLS N°3 [sic]</i>	1970 / 2005 IMATGES / PAPER / REPORTATGE	<b>086.414.003</b>	
Àlbum col·lecció de fotografies. Tema: diferents elements i creacions en metall. <i>CURIOSITATS EN METALLS N°4 [sic]</i>	1970 / 2005 IMATGES / PAPER / REPORTATGE	<b>086.415.001</b>	
Àlbum col·lecció de fotografies. Tema: diferents elements i creacions en metall. <i>CURIOSITATS EN METALLS N°5 [sic]</i>	1970 / 2005 IMATGES / PAPER / REPORTATGE	<b>086.415.002</b>	



**FONS PERSONALS**

699 DIVERSOS

028 JOSEP VALLS I ROCA (A) BAMBI

SS 699.028.5000

5000 IMATGES / / /

**CONTINGUT**

**ANYS / TIPOL. DOCUM.**

**ST**

**FOTO**

Àlbum col·lecció de fotografies.

1970 / 2005

**086.410.001**

Tema: diferents jardins i motius decoratius.

IMATGES / PAPER /  
REPORTATGE

*DETALLS DE JARDI N°1 [sic]*

Àlbum col·lecció de fotografies.

1970 / 2005

**086.410.002**

Tema: diferents jardins i motius decoratius.

IMATGES / PAPER /  
REPORTATGE

*DETALLS DE JARDI N°2 [sic]*

Àlbum col·lecció de fotografies.

1970 / 2005

**086.410.003**

Tema: diferents jardins i motius decoratius.

IMATGES / PAPER /  
REPORTATGE

*DETALLS DE JARDI N°3 [sic]*

Àlbum col·lecció de fotografies.

1970 / 2005

**086.410.004**

Tema: diferents jardins i motius decoratius.

IMATGES / PAPER /  
REPORTATGE

*DETALLS DE JARDI N°4 [sic]*

Àlbum col·lecció de fotografies.

1970 / 2005

**086.432.001**

Tema: diferents jardins i motius decoratius.

IMATGES / PAPER /  
REPORTATGE

*DETALLS DE-JARDI I-ALTRES N°1 [sic]*

Àlbum col·lecció de fotografies.

1970 / 2005

**086.432.002**

Tema: diferents jardins i motius decoratius.

IMATGES / PAPER /  
REPORTATGE

*DETALLS DE-JARDI I-ALTRES N°2 [sic]*

Àlbum col·lecció de fotografies.

1970 / 2005

**086.432.003**

Tema: diferents jardins i motius decoratius.

IMATGES / PAPER /  
REPORTATGE

*DETALLS DE-JARDI I-ALTRES N°3 [sic]*

Àlbum col·lecció de fotografies.

1970 / 2005

**086.433.001**

Tema: diferents jardins i motius decoratius.

IMATGES / PAPER /  
REPORTATGE

*DETALLS DE-JARDI I-ALTRES N°4 [sic]*

Àlbum col·lecció de fotografies.

1970 / 2005

**086.433.002**

Tema: diferents jardins i motius decoratius.

IMATGES / PAPER /  
REPORTATGE

*DETALLS DE-JARDI I-ALTRES N°5 [sic]*



<b>FONS</b>	PERSONALS
699	DIVERSOS
028	JOSEP VALLS I ROCA (A) BAMBI <span style="float: right;">SS 699.028.5000</span>
5000	IMATGES / / /

CONTINGUT	ANYS / TIPOL. DOCUM.	ST	FOTO
Àlbum col·lecció de fotografies. Tema: diferents jardins i motius decoratius. <i>DETALLS DE-JARDI I-ALTRES N°6 [sic]</i>	1970 / 2005 IMATGES / PAPER / REPORTATGE	<b>086.433.003</b>	
Àlbum col·lecció de fotografies. Tema: diferents jardins i motius decoratius. <i>DETALLS DE-JARDI I-ALTRES N°7 [sic]</i>	1970 / 2005 IMATGES / PAPER / REPORTATGE	<b>086.434.001</b>	
Àlbum col·lecció de fotografies. Tema: diferents jardins i motius decoratius. <i>DETALLS DE-JARDI I-ALTRES N°8 [sic]</i>	1970 / 2005 IMATGES / PAPER / REPORTATGE	<b>086.434.002</b>	
Àlbum col·lecció de fotografies. Tema: diferents jardins i motius decoratius. <i>DETALLS DE-JARDI I-ALTRES N°9 [sic]</i>	1970 / 2005 IMATGES / PAPER / REPORTATGE	<b>086.434.003</b>	
Àlbum col·lecció de fotografies. Tema: diferents jardins i motius decoratius. <i>DETALLS DE-JARDI I-ALTRES N°10 [sic]</i>	1970 / 2005 IMATGES / PAPER / REPORTATGE	<b>086.435.001</b>	
Àlbum col·lecció de fotografies. Tema: diferents models de màquines de cosir i embolcalls de tabac. <i>MAQUINAS DE CUSI N°1 - TABACS N° 1 [sic]</i>	1970 / 2005 IMATGES / PAPER / REPORTATGE	<b>086.407.002</b>	
Àlbum col·lecció de fotografies. Tema: diferents models de màquines escriure. <i>MAQUINAS DE ESCRIURE [sic]</i>	1970 / 2005 IMATGES / PAPER / REPORTATGE	<b>086.407.003</b>	
Àlbum col·lecció de fotografies. Tema: diferents models de màquines fotogràfiques. <i>MAQUINAS DE RETRATA N°1 [sic]</i>	1970 / 2005 IMATGES / PAPER / REPORTATGE	<b>086.407.001</b>	
Àlbum col·lecció de fotografies. Tema: diferents models de Ràdios. <i>RADIOS N°1 [sic]</i>	1970 / 2005 IMATGES / PAPER / REPORTATGE	<b>086.408.001</b>	





<b>FONS</b>	PERSONALS
699	DIVERSOS
028	JOSEP VALLS I ROCA (A) BAMBI <span style="float: right;">SS 699.028.5000</span>
5000	IMATGES / / /

CONTINGUT	ANYS / TIPOL. DOCUM.	ST	FOTO
Àlbum col·lecció de fotografies. Tema: diferents models de Ràdios. <i>RADIOS N°2 [sic]</i>	1970 / 2005 IMATGES / PAPER / REPORTATGE	<b>086.408.002</b>	
Àlbum col·lecció de fotografies. Tema: diferents models de Ràdios. <i>RADIOS N°3 [sic]</i>	1970 / 2005 IMATGES / PAPER / REPORTATGE	<b>086.408.003</b>	
Àlbum col·lecció de fotografies. Tema: diferents models de telèfons i màquines registradores. <i>TELEFONS - REGISTRADORAS N°1 [sic]</i>	1970 / 2005 IMATGES / PAPER / REPORTATGE	<b>086.407.004</b>	
Àlbum col·lecció de fotografies. Tema: diferents pous a indrets diversos. <i>POUS N°1 [sic]</i>	1970 / 2005 IMATGES / PAPER / REPORTATGE	<b>086.405.001</b>	
Àlbum col·lecció de fotografies. Tema: diferents pous a indrets diversos. <i>POUS N°2 [sic]</i>	1970 / 2005 IMATGES / PAPER / REPORTATGE	<b>086.405.002</b>	
Àlbum col·lecció de fotografies. Tema: diferents pous a indrets diversos. <i>POUS N°3 [sic]</i>	1970 / 2005 IMATGES / PAPER / REPORTATGE	<b>086.405.003</b>	
Àlbum col·lecció de fotografies. Tema: diferents tipus armes. <i>DIFERENTS ARMAS N°1 [sic]</i>	1970 / 2005 IMATGES / PAPER / REPORTATGE	<b>086.409.001</b>	
Àlbum col·lecció de fotografies. Tema: diferents tipus armes. <i>DIFERENTS ARMAS N°2 [sic]</i>	1970 / 2005 IMATGES / PAPER / REPORTATGE	<b>086.409.002</b>	
Àlbum col·lecció de fotografies. Tema: diferents tipus armes. <i>DIFERENTS ARMAS N°3 [sic]</i>	1970 / 2005 IMATGES / PAPER / REPORTATGE	<b>086.409.003</b>	



**FONS PERSONALS**

699 DIVERSOS

028 JOSEP VALLS I ROCA (A) BAMBI

**SS** 699.028.5000

5000 IMATGES / / /

**CONTINGUT**

**ANYS / TIPOL. DOCUM.**

**ST**

**FOTO**

Àlbum col·lecció de fotografies.

1970 / 2005

**086.408.004**

Tema: diferents tipus de bolets.

IMATGES / PAPER /  
REPORTATGE

*BOLETS N°1 [sic]*

Àlbum col·lecció de fotografies.

1970 / 2005

**086.419.003**

Tema: edificis que acullen museus de diferents indrets.

IMATGES / PAPER /  
REPORTATGE

*MUSEUS N°1 [sic]*

Àlbum col·lecció de fotografies.

1970 / 2005

**086.399.001**

Tema: eines i estris.

IMATGES / PAPER /  
REPORTATGE

*CURIOSITATS EN FUSTÉ N° 1 [sic]*

Àlbum col·lecció de fotografies.

1970 / 2005

**086.399.002**

Tema: eines i estris.

IMATGES / PAPER /  
REPORTATGE

*CURIOSITATS EN FUSTÉ N° 2 [sic]*

Àlbum col·lecció de fotografies.

1970 / 2005

**086.399.003**

Tema: eines i estris.

IMATGES / PAPER /  
REPORTATGE

*CURIOSITATS EN FUSTÉ N° 3 [sic]*

Àlbum col·lecció de fotografies.

1970 / 2005

**086.399.004**

Tema: eines i estris.

IMATGES / PAPER /  
REPORTATGE

*CURIOSITATS EN FUSTÉ N° 4 [sic]*

Àlbum col·lecció de fotografies.

1970 / 2005

**086.411.001**

Tema: eines, estris utilitzats al camp.

IMATGES / PAPER /  
REPORTATGE

*ESTRIS DE PAGÉS N°1 [sic]*

Àlbum col·lecció de fotografies.

1970 / 2005

**086.411.002**

Tema: eines, estris utilitzats al camp.

IMATGES / PAPER /  
REPORTATGE

*ESTRIS DE PAGÉS N°2 [sic]*

Àlbum col·lecció de fotografies.

1970 / 2005

**086.411.003**

Tema: eines, estris utilitzats al camp.

IMATGES / PAPER /  
REPORTATGE

*ESTRIS DE PAGÉS N°3 [sic]*



<b>FONS</b>	PERSONALS
699	DIVERSOS
028	JOSEP VALLS I ROCA (A) BAMBI <span style="float: right;">SS 699.028.5000</span>
5000	IMATGES / / /

CONTINGUT	ANYS / TIPOL. DOCUM.	ST	FOTO
Àlbum col·lecció de fotografies. Tema: eines, estris utilitzats al camp.	1970 / 2005 IMATGES / PAPER / REPORTATGE	<b>086.412.001</b>	
<i>ESTRIS DE PAGÉS N°4 [sic]</i>			
Àlbum col·lecció de fotografies. Tema: elements decoratius en ceràmica.	1970 / 2005 IMATGES / PAPER / REPORTATGE	<b>086.412.002</b>	
<i>CURIOSITATS EN CERAMICA N°1 [sic]</i>			
Àlbum col·lecció de fotografies. Tema: elements decoratius en ceràmica.	1970 / 2005 IMATGES / PAPER / REPORTATGE	<b>086.412.003</b>	
<i>CURIOSITATS EN CERAMICA N°2 [sic]</i>			
Àlbum col·lecció de fotografies. Tema: elements decoratius en ceràmica.	1970 / 2005 IMATGES / PAPER / REPORTATGE	<b>086.413.001</b>	
<i>CURIOSITATS EN CERAMICA N°3 [sic]</i>			
Àlbum col·lecció de fotografies. Tema: elements decoratius en ceràmica.	1970 / 2005 IMATGES / PAPER / REPORTATGE	<b>086.413.002</b>	
<i>CURIOSITATS EN CERAMICA N°4 [sic]</i>			
Àlbum col·lecció de fotografies. Tema: elements decoratius en ceràmica.	1970 / 2005 IMATGES / PAPER / REPORTATGE	<b>086.413.003</b>	
<i>CURIOSITATS EN CERAMICA N°5 [sic]</i>			
Àlbum col·lecció de fotografies. Tema: escultures i dibuixos de nans.	1970 / 2005 IMATGES / PAPER / REPORTATGE	<b>086.401.003</b>	
<i>NANS N° 1 [sic]</i>			
Àlbum col·lecció de fotografies. Tema: escultures i imatges.	1970 / 2005 IMATGES / PAPER / REPORTATGE	<b>086.403.003</b>	
<i>BRUIXES I FARS N°1 [sic]</i>			
Àlbum col·lecció de fotografies. Tema: escultures, estampes i altres imatges de sants i verges.	1970 / 2005 IMATGES / PAPER / REPORTATGE	<b>086.438.003</b>	
<i>IMATGES RELIGIOSES N°1 [sic]</i>			



<b>FONS</b>	PERSONALS
699	DIVERSOS
028	JOSEP VALLS I ROCA (A) BAMBI <span style="float: right;">SS 699.028.5000</span>
5000	IMATGES / / /

CONTINGUT	ANYS / TIPOL. DOCUM.	ST	FOTO
Àlbum col·lecció de fotografies. Tema: esglésies amb campanar i campanes. <i>CAMPANÁS, ESGLESIAS I-ALTRES N°7 [sic]</i>	1970 / 2005 IMATGES / PAPER / REPORTATGE	<b>086.431.005</b>	
Àlbum col·lecció de fotografies. Tema: esglésies amb campanar i campanes. <i>CAMPANÁS, ESGLESIAS I-ALTRES N°1 [sic]</i>	1970 / 2005 IMATGES / PAPER / REPORTATGE	<b>086.435.002</b>	
Àlbum col·lecció de fotografies. Tema: esglésies amb campanar i campanes. <i>CAMPANÁS, ESGLESIAS I-ALTRES N°2 [sic]</i>	1970 / 2005 IMATGES / PAPER / REPORTATGE	<b>086.435.003</b>	
Àlbum col·lecció de fotografies. Tema: esglésies amb campanar i campanes. <i>CAMPANÁS, ESGLESIAS I-ALTRES N°3 [sic]</i>	1970 / 2005 IMATGES / PAPER / REPORTATGE	<b>086.436.001</b>	
Àlbum col·lecció de fotografies. Tema: esglésies amb campanar i campanes. <i>CAMPANÁS, ESGLESIAS I-ALTRES N°4 [sic]</i>	1970 / 2005 IMATGES / PAPER / REPORTATGE	<b>086.436.002</b>	
Àlbum col·lecció de fotografies. Tema: esglésies amb campanar i campanes. <i>CAMPANÁS, ESGLESIAS I-ALTRES N°5 [sic]</i>	1970 / 2005 IMATGES / PAPER / REPORTATGE	<b>086.436.003</b>	
Àlbum col·lecció de fotografies. Tema: esglésies amb campanar i campanes. <i>CAMPANÁS, ESGLESIAS I-ALTRES N°6 [sic]</i>	1970 / 2005 IMATGES / PAPER / REPORTATGE	<b>086.437.001</b>	
Àlbum col·lecció de fotografies. Tema: esglésies amb campanar i campanes. <i>CAMPANAS ESGLESIAS I ALTRES [sic]</i>	1970 / 2005 IMATGES / PAPER / REPORTATGE	<b>086.438.004</b>	
Àlbum col·lecció de fotografies. Tema: flors i plantes. <i>FLORA N°1 [sic]</i>	1970 / 2005 IMATGES / PAPER / REPORTATGE	<b>086.416.001</b>	



<b>FONS</b>	PERSONALS
699	DIVERSOS
028	JOSEP VALLS I ROCA (A) BAMBI <span style="float: right;">SS 699.028.5000</span>
5000	IMATGES / / /

CONTINGUT	ANYS / TIPOL. DOCUM.	ST	FOTO
Àlbum col·lecció de fotografies. Tema: flors i plantes. <i>FLORA N°2 [sic]</i>	1970 / 2005 IMATGES / PAPER / REPORTATGE	<b>086.416.002</b>	
Àlbum col·lecció de fotografies. Tema: flors i plantes. <i>FLORA N°3 [sic]</i>	1970 / 2005 IMATGES / PAPER / REPORTATGE	<b>086.416.003</b>	
Àlbum col·lecció de fotografies. Tema: flors i plantes. <i>FLORA N°4 [sic]</i>	1970 / 2005 IMATGES / PAPER / REPORTATGE	<b>086.417.001</b>	
Àlbum col·lecció de fotografies. Tema: flors i plantes. <i>FLORA N°5 [sic]</i>	1970 / 2005 IMATGES / PAPER / REPORTATGE	<b>086.417.002</b>	
Àlbum col·lecció de fotografies. Tema: flors i plantes. <i>FLORA N°6 [sic]</i>	1970 / 2005 IMATGES / PAPER / REPORTATGE	<b>086.417.003</b>	
Àlbum col·lecció de fotografies. Tema: flors i plantes. <i>FLORA N°7 [sic]</i>	1970 / 2005 IMATGES / PAPER / REPORTATGE	<b>086.418.001</b>	
Àlbum col·lecció de fotografies. Tema: flors i plantes. <i>FLORA N°8 [sic]</i>	1970 / 2005 IMATGES / PAPER / REPORTATGE	<b>086.418.002</b>	
Àlbum col·lecció de fotografies. Tema: flors i plantes. <i>FLORA N°9 [sic]</i>	1970 / 2005 IMATGES / PAPER / REPORTATGE	<b>086.418.003</b>	
Àlbum col·lecció de fotografies. Tema: flors i plantes. <i>FLORA N°10 [sic]</i>	1970 / 2005 IMATGES / PAPER / REPORTATGE	<b>086.419.001</b>	



<b>FONS</b>	PERSONALS
699	DIVERSOS
028	JOSEP VALLS I ROCA (A) BAMBI <span style="float: right;">SS 699.028.5000</span>
5000	IMATGES / / /

CONTINGUT	ANYS / TIPOL. DOCUM.	ST	FOTO
Àlbum col·lecció de fotografies. Tema: flors i plantes. <i>FLORA N°11 [sic]</i>	1970 / 2005 IMATGES / PAPER / REPORTATGE	<b>086.419.002</b>	
Àlbum col·lecció de fotografies. Tema: fonts i brolladors a diferents poblacions. <i>SURTIDOS I FONST N°1 [sic]</i>	1970 / 2005 IMATGES / PAPER / REPORTATGE	<b>086.404.001</b>	
Àlbum col·lecció de fotografies. Tema: fonts i brolladors a diferents poblacions. <i>SURTIDOS I FONST N°2 [sic]</i>	1970 / 2005 IMATGES / PAPER / REPORTATGE	<b>086.404.002</b>	
Àlbum col·lecció de fotografies. Tema: fonts i brolladors a diferents poblacions. <i>SURTIDOS I FONST N°3 [sic]</i>	1970 / 2005 IMATGES / PAPER / REPORTATGE	<b>086.404.003</b>	
Àlbum col·lecció de fotografies. Tema: imatges de castells i construccions fortificades a diferents indrets. <i>CASTELLS N°1 [sic]</i>	1970 / 2005 IMATGES / PAPER / REPORTATGE	<b>086.415.003</b>	
Àlbum col·lecció de fotografies. Tema: imatges de la ciutat de Moscou. <i>MOSCOU N°1 [sic]</i>	1970 / 2005 IMATGES / PAPER / REPORTATGE	<b>086.429.004</b>	
Àlbum col·lecció de fotografies. Tema: imatges de la ciutat de Sant Petersburg. <i>SANT PETESBURG N°1 [sic]</i>	1970 / 2005 IMATGES / PAPER / REPORTATGE	<b>086.430.001</b>	
Àlbum col·lecció de fotografies. Tema: imatges de la ciutat de Sant Petersburg. <i>SANT PETESBURG N°2 [sic]</i>	1970 / 2005 IMATGES / PAPER / REPORTATGE	<b>086.430.002</b>	
Àlbum col·lecció de fotografies. Tema: licors. <i>VINS CAVES I ALTRES N° 4 [sic]</i>	1970 / 2005 IMATGES / PAPER / REPORTATGE	<b>086.397.004</b>	



**FONS PERSONALS**

699 DIVERSOS

028 JOSEP VALLS I ROCA (A) BAMBI

SS 699.028.5000

5000 IMATGES / / /

**CONTINGUT**

**ANYS / TIPOL. DOCUM.**

**ST**

**FOTO**

Àlbum col·lecció de fotografies.

1970 / 2005

**086.406.001**

Tema: models estufes, cuines i forns a difents espais i localitzacions.

IMATGES / PAPER /  
REPORTATGE

*ESTUFAS CUINES FORNS N°1 [sic]*

Àlbum col·lecció de fotografies.

1970 / 2005

**086.406.002**

Tema: models llar de foc a difents espais i localitzacions.

IMATGES / PAPER /  
REPORTATGE

*LLARS-DE-FOC PARRILLAS N°1 [sic]*

Àlbum col·lecció de fotografies.

1970 / 2005

**086.406.003**

Tema: models llar de foc a difents espais i localitzacions.

IMATGES / PAPER /  
REPORTATGE

*LLARS-DE-FOC PARRILLAS N°2 [sic]*

Àlbum col·lecció de fotografies.

1970 / 2005

**086.421.001**

Tema: Monedes internacionals.

IMATGES / PAPER /  
REPORTATGE

*DINERS INTERNACIONALS N°1 [sic]*

Àlbum col·lecció de fotografies.

1970 / 2005

**086.421.002**

Tema: Monedes internacionals.

IMATGES / PAPER /  
REPORTATGE

*DINERS INTERNACIONALS N°2 [sic]*

Àlbum col·lecció de fotografies.

1970 / 2005

**086.407.005**

Tema: ormeigs, estris i eines utilitzades per pescadors per pescar.

IMATGES / PAPER /  
REPORTATGE

*ESTRIS DE MAR N°1 [sic]*

Àlbum col·lecció de fotografies.

1970 / 2005

**086.403.001**

Tema: peixos al natural i dibuixats.

IMATGES / PAPER /  
REPORTATGE

*PEIXOS N°1 [sic]*

Àlbum col·lecció de fotografies.

1970 / 2005

**086.403.002**

Tema: peixos al natural i dibuixats.

IMATGES / PAPER /  
REPORTATGE

*PEIXOS N°2 [sic]*

Àlbum col·lecció de fotografies.

1970 / 2005

**086.398.001**

Tema: postals històriques.

IMATGES / PAPER /  
REPORTATGE

*HISTORIA N° 1 [sic]*



**FONS PERSONALS**

699 DIVERSOS

028 JOSEP VALLS I ROCA (A) BAMBI

**SS** 699.028.5000

5000 IMATGES / / /

**CONTINGUT**

**ANYS / TIPOL. DOCUM.**

**ST**

**FOTO**

Àlbum col·lecció de fotografies.

1970 / 2005

**086.398.002**

Tema: postals històriques.

IMATGES / PAPER /  
REPORTATGE

*HISTORIA N° 2 [sic]*

Àlbum col·lecció de fotografies.

1970 / 2005

**086.401.004**

Tema: postals i retalls amb referències històriques

IMATGES / PAPER /  
REPORTATGE

*HISTORIA N° 5 [sic]*

Àlbum col·lecció de fotografies.

1970 / 2005

**086.404.004**

Tema: postals, retalls i dibuixos relacionats amb la Prehistòria

IMATGES / PAPER /  
REPORTATGE

*PREHISTORIA N°1 [sic]*

Àlbum col·lecció de fotografies.

1970 / 2005

**086.430.003**

Tema: quadres i pintures de diferents artistes.

IMATGES / PAPER /  
REPORTATGE

*PINTURAS N°1 [sic]*

Àlbum col·lecció de fotografies.

1970 / 2005

**086.431.002**

Tema: quadres i pintures de diferents artistes.

IMATGES / PAPER /  
REPORTATGE

*PINTURAS N°2 [sic]*

Àlbum col·lecció de fotografies.

1970 / 2005

**086.431.003**

Tema: quadres i pintures de diferents artistes.

IMATGES / PAPER /  
REPORTATGE

*PINTURAS N°3 [sic]*

Àlbum col·lecció de fotografies.

1970 / 2005

**086.431.004**

Tema: quadres i pintures de diferents artistes.

IMATGES / PAPER /  
REPORTATGE

*PINTURAS N°4 [sic]*

Àlbum col·lecció de fotografies.

1970 / 2005

**086.400.001**

Tema: rellotges; rellotges de paret; rellotges de sol.

IMATGES / PAPER /  
REPORTATGE

*RELOTGES N° 1 [sic]*

Àlbum col·lecció de fotografies.

1970 / 2005

**086.400.002**

Tema: rellotges; rellotges de paret; rellotges de sol.

IMATGES / PAPER /  
REPORTATGE

*RELOTGES DE SOL I ALTRES N° 1 [sic]*





**FONS** PERSONALS

699 DIVERSOS

028 JOSEP VALLS I ROCA (A) BAMBI

**SS** 699.028.5000

5000 IMATGES / / /

**CONTINGUT**

**ANYS / TIPOL. DOCUM.**

**ST**

**FOTO**

Àlbum col·lecció de fotografies.

1970 / 2005

**086.400.003**

Tema: rellotges; rellotges de paret; rellotges de sol.

IMATGES / PAPER /  
REPORTATGE

*RELOTGES DE SOL I ALTRES N° 2 [sic]*

Àlbum col·lecció de fotografies.

1970 / 2005

**086.401.001**

Tema: rellotges; rellotges de paret; rellotges de sol.

IMATGES / PAPER /  
REPORTATGE

*RELOTGES DE SOL I ALTRES N° 3 [sic]*

Àlbum col·lecció de fotografies.

1970 / 2005

**086.401.002**

Tema: rellotges.

IMATGES / PAPER /  
REPORTATGE

*RELOTGES DE BUTXACA N° 1 [sic]*

Àlbum col·lecció de fotografies.

1970 / 2005

**086.437.002**

Tema: segells, escuts i logos.

IMATGES / PAPER /  
REPORTATGE

*ESCUTS-SEGELLS ANAGRAMES SIMBOLS N°1 [sic]*

Àlbum col·lecció de fotografies.

1970 / 2005

**086.437.003**

Tema: segells, escuts i logos.

IMATGES / PAPER /  
REPORTATGE

*ESCUTS-SEGELLS ANAGRAMES SIMBOLS N°2 [sic]*

Àlbum col·lecció de fotografies.

1970 / 2005

**086.438.001**

Tema: segells, escuts i logos.

IMATGES / PAPER /  
REPORTATGE

*ESCUTS-SEGELLS ANAGRAMES SIMBOLS N°3 [sic]*

Àlbum col·lecció de fotografies.

1970 / 2005

**086.438.002**

Tema: segells, escuts i logos.

IMATGES / PAPER /  
REPORTATGE

*ESCUTS-SEGELLS ANAGRAMES SIMBOLS N°4 [sic]*

Àlbum col·lecció de fotografies.

1970 / 2005

**086.398.003**

Tema: vehicles i automòbils.

IMATGES / PAPER /  
REPORTATGE

*COCHES I ALTRES N° 1 [sic]*

Àlbum col·lecció de fotografies.

1970 / 2005

**086.398.004**



Tema: vehicles i automòbils.

IMATGES / PAPER /  
REPORTATGE

*COCHES I ALTRES N° 2 [sic]*

**FONS PERSONALS**

699	DIVERSOS		
028	JOSEP VALLS I ROCA (A) BAMBI	SS	699.028.5000
5000	IMATGES / / /		

CONTINGUT	ANYS / TIPOL. DOCUM.	ST	FOTO
<p>Àlbum col·lecció de fotografies.</p> <p>Tema: vins i altres licors.</p> <p><i>VINS CAVES I ALTRES N° 2 [sic]</i></p>	<p>1970 / 2005</p> <p>IMATGES / PAPER / REPORTATGE</p>	<b>086.397.002</b>	
<p>Àlbum col·lecció de fotografies.</p> <p>Tema: vins i caves.</p> <p><i>VINS CAVES I ALTRES N° 1 [sic]</i></p>	<p>1970 / 2005</p> <p>IMATGES / PAPER / REPORTATGE</p>	<b>086.397.001</b>	
<p>Àlbum col·lecció de fotografies.</p> <p>Tema: vins i licors.</p> <p><i>VINS CAVES I ALTRES N° 3 [sic]</i></p>	<p>1970 / 2005</p> <p>IMATGES / PAPER / REPORTATGE</p>	<b>086.397.003</b>	
<p>Àlbums nets i desmuntats. Imatges agrupades per temàtiques.</p> <p><i>ANUNCIS I PROGRAMAS N°2 [sic]</i></p> <p><i>ANUNCIS I PROGRAMAS N°4 [sic]</i></p>	<p>1970 / 2005</p> <p>IMATGES / PAPER / REPORTATGE</p>	<b>086.584.001</b>	
<p>Àlbums nets i desmuntats. Imatges agrupades per temàtiques.</p> <p><i>ANUNCIS I PROGRAMAS N°2 [sic]</i></p> <p><i>ANUNCIS I PROGRAMAS N°4 [sic]</i></p>	<p>1970 / 2005</p> <p>IMATGES / PAPER / REPORTATGE</p>	<b>086.584.001</b>	
<p>Àlbums nets i desmuntats. Imatges agrupades per temàtiques.</p> <p><i>DIBUIX N°2 [sic]</i></p> <p><i>DIBUIX D'BROMA N°1 [sic]</i></p>	<p>1970 / 2005</p> <p>IMATGES / PAPER / REPORTATGE</p>	<b>086.583.001</b>	
<p>Àpat a la platja.</p> <p>D'esquerra a dreta: Elvira Planiol Austrich , Lolita Carbó Frigola i Darwin Riba Vila.</p>	<p>1965</p> <p>IMATGES / PAPER / FOTOGRAFIA</p>	<b>317.020.050</b>	
<p>Àpat al bosc.</p> <p>D'esquerra a dreta: Pere Roura Vila, Esteve Blanch Casassayas, Antonia Soler Pons, Agustina Sais Rubiño i</p>	<p>1965</p> <p>IMATGES / PAPER / FOTOGRAFIA</p>	<b>317.019.199</b>	
<p>Avia a dalt d'un terrat.</p> <p>Maria Ribera " Marieta Teira" en un terrat amb roba estesa.</p>	<p>1975</p> <p>IMATGES / PAPER / FOTOGRAFIA</p>	<b>317.019.259</b>	

## FONS PERSONALS

699 DIVERSOS

028 JOSEP VALLS I ROCA (A) BAMBI

SS 699.028.5000

5000 IMATGES / / /

### CONTINGUT

### ANYS / TIPOL. DOCUM.

### ST

### FOTO

Banyista

1950

317.022.180

Lola Deulofeu Sureda de Can Delofeu.

IMATGES / PAPER /  
FOTOGRAFIA

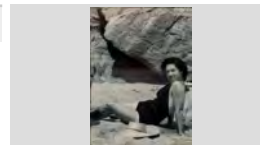

Banyista

1963

317.025.302

Miquel Jordi Llinás (el noi Deri)

IMATGES / PAPER /  
FOTOGRAFIA

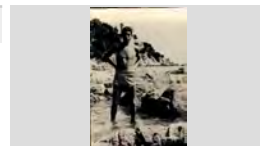

Banyista.

1933

317.022.080

Francesc Rubiño Font de Can Rubiño

IMATGES / PAPER /  
FOTOGRAFIA

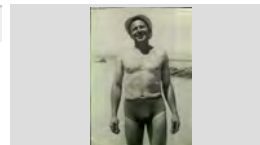

Banyistes

1961

317.022.333

D'esquerra a dreta, al darrere: N.C. i Maria Merce Blanch Masferrer; Al davant els nens: Jaume Austrich Gimeno i

IMATGES / PAPER /  
FOTOGRAFIA

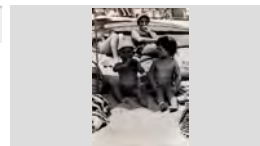

Banyistes

1968

317.025.055

D'esquerra a dreta: Carles Baltrons Austrich de Ca la Pepa Rams, Josep Valls Roca de Can Ribalaigua i

IMATGES / PAPER /  
FOTOGRAFIA



BANYISTES

1932

317.026.245

D'ESQUERRA A DRETA: CATALINA PLA PUJOL, ROSITA PLA PLA, MANEL RODRÍGUEZ ARPÍ, PACO

IMATGES / PAPER /  
FOTOGRAFIA



Banyistes

1953

317.025.092

D'esquerra a dreta: Josep Montero Fullá, Maria Rosa Draper Montero, Maria Arpí Roca, Lola Deulofeu Sureda,

IMATGES / PAPER /  
FOTOGRAFIA



Banyistes

1927

317.022.259

D'esquerra a dreta: Lluís Barnés Ferrer i Lluís Parés Macià amb vestuari de bany.

IMATGES / PAPER /  
FOTOGRAFIA

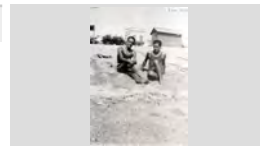

Banyistes

1945

317.022.142

D'esquerra a dreta: Lola Colls Llinás i Venturita Schilling Duran

IMATGES / PAPER /  
FOTOGRAFIA

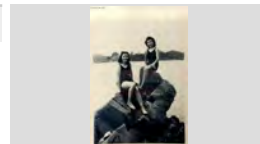

## FONS PERSONALS

699 DIVERSOS

028 JOSEP VALLS I ROCA (A) BAMBI

SS 699.028.5000

5000 IMATGES / / /

### CONTINGUT

ANYS / TIPOL. DOCUM.

ST

FOTO

Banyistes

1958

317.022.035

D'esquerra a dreta: Maria Pont Tibau, Antònia Cubero Sánchez, Jaume Grabulosa Pont ( amb gorra) i Esteve

IMATGES / PAPER /  
FOTOGRAFIA



Banyistes

1955

317.022.040

D'esquerra a dreta: Maria Rosa Garriga, Jordi Blanch, Pepa Barbany, Jaume Parés Passapera, Maria Grau

IMATGES / PAPER /  
FOTOGRAFIA



Banyistes

1955

317.025.184

D'esquerra a dreta: Lola Deulofeu Sureda, Maria Sala Prats, Montserrat Draper, l' Titi, Maria Arpí Roca, Maria

IMATGES / PAPER /  
FOTOGRAFIA



Banyistes

1945

317.022.265

D'esquerra a dreta: Quimet Tàpias de Can Tapias, Joan Carbó Vila de Can Xardó i N. C.

IMATGES / PAPER /  
FOTOGRAFIA

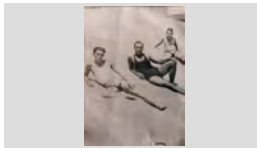

Banyistes

1963

317.022.155

De dalt a baixi: Jaume Pujós Tresserras, Carles Baltrons Austrich i Andreu de la Torre Garcia.

IMATGES / PAPER /  
FOTOGRAFIA

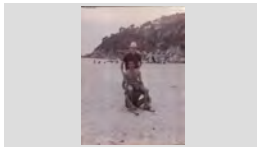

Banyistes

1947

317.025.104

Maria Vila Rayo i Quimet Vila Illas de Can Lleua

IMATGES / PAPER /  
FOTOGRAFIA

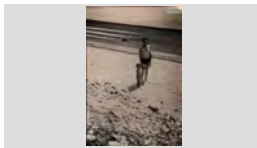

Barberia Casas

1945

317.022.101

Barbers, d'esquerra a dreta: L' aprenent, Pepito Sala Gascons, Salvador Comas Planet, Pepito Casas Ricart i

IMATGES / PAPER /  
FOTOGRAFIA



BARBERS TREBALLANT

1975

317.027.117

D'ESQUERRA A DRETA: PEPET CASTEYÓ PÉREZ (CLIENT), JORDI REGUANT ALSINA I ENRIC

IMATGES / PAPER /  
FOTOGRAFIA



Bateig

1975

317.020.118







D'esquerra a dreta: Mosén Narcís Gispert Regualta, Carme Valls, Josep Llirinós amb la nena Maria Carme

IMATGES / PAPER /  
FOTOGRAFIA

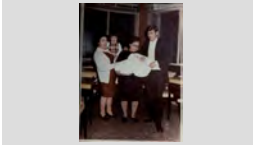

## FONS PERSONALS

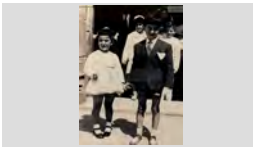
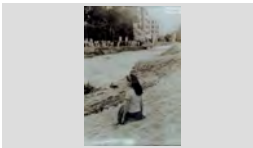
699	DIVERSOS		
028	JOSEP VALLS I ROCA (A) BAMBI	SS	699.028.5000
5000	IMATGES / / /		

CONTINGUT	ANYS / TIPOL. DOCUM.	ST	FOTO
Bateig.  Amb vestuari de festa i sostenint el nadó es pot veure l' Anita Hernández Valero, Merche Fontrodona García,	1979  IMATGES / PAPER / FOTOGRAFIA	317.020.381	
Bateig.  D'esquerra a dreta: Mossèn Pere, Bartomeu Comas, Daniel Lloveras Macià en braços de Maria Angels	1964  IMATGES / PAPER / FOTOGRAFIA	317.022.231	
CANTAIRES  PRIMERA FILA, D'ESQUERRA A DRETA: EULALIA PUJOL FERRER, MERCE BLANCH, MARIA ROSA	1950  IMATGES / PAPER / FOTOGRAFIA	317.027.393	
Carnet de jubilat.  Carnet de jubilat de Miquel Gallart Coll de Cal Tremendo, a l'època franquista.	1948  IMATGES / PAPER / FOTOGRAFIA	317.019.108	
Casament Soliguer-Fàbregas.  D'esquerra a dreta: Carme Baxibern Planas, Úrsula Planet Salvatella, Blas Pané Farre i Joaquim Ciuró	1971  IMATGES / PAPER / FOTOGRAFIA	317.022.268	
Comunió  Conchita Barnés Llibre i Antonio Ribas Hernández. Darrere seu: Maria Angels Ribas Hernández, Maria	1960  IMATGES / PAPER / FOTOGRAFIA	317.025.245	
Crescuda de la riera  Maria Carme Schilling Fontrodona asseguda a la vorera de la riera	1963  IMATGES / PAPER / FOTOGRAFIA	317.021.310	
Dibuix  Esteve Carles i Torruella .  Esteve Carles i Torruella (dibuix de M.A. Comas donat al	1998  IMATGES / PAPER / FOTOGRAFIA	317.019.007	
Dibuix  Pelegrí Sais Peix .	1965  IMATGES / PAPER / FOTOGRAFIA	317.019.143	



## FONS PERSONALS

699 DIVERSOS

028 JOSEP VALLS I ROCA (A) BAMBI

SS 699.028.5000

5000 IMATGES / / /

## CONTINGUT

ANYS / TIPOL. DOCUM.

ST

FOTO

DIBUIX D'UN HOME

1978

317.028.043

FRANCESC GUITART ARMENGOU "EN GUITART"

IMATGES / PAPER /  
FOTOGRAFIA



DINAR DE GERMANOR VEINS DE LA SENIA DEL  
BARRAL PER SANT ROMÀ  
A LA PART ESQUERRA ES PODEN DISTINGIR  
ENTRE ALTRES: DOLORS GELABERT RÓS, GENÍS

1978

317.027.044

IMATGES / PAPER /  
FOTOGRAFIA



Dinar de germanor XIV Homenatge a la vellesa

1990

317.025.274

D'esquerra a dreta: Pilar Barrachina Rodríguez dona d'en  
Muec, Rosita Doménech Rodés de Cal Tero i Maria

IMATGES / PAPER /  
FOTOGRAFIA



Dinar dels jubilats

1998

317.022.213

D'esquerra a dreta: Lidia Grau Sebastià, Francisco  
Alarcon Vega, Dolors Camps Brugué, Maria Andreu  
Foto: R. Cufí

IMATGES / PAPER /  
FOTOGRAFIA



DINAR HOMENATGE A LA VELLESA AL HOTEL  
HOSTAL DE LA GLORIA  
D'ESQUERRA A DRETA: MARIA REIXACH  
CASADEVALL, FRANCISCA FONT JOSEP SALA

1980

317.026.128

IMATGES / PAPER /  
FOTOGRAFIA



Dinar homentatge a la vellesa a l' envelat

1985

317.025.286

D'esquerra a dreta: Andreu Cardona Gruart l' Andreuet,  
Maria Bonavía Codina de Ca la monja, Montserrat

IMATGES / PAPER /  
FOTOGRAFIA



Dinar popular Barri dels pescadors

1995

317.020.383

D'esquerra a dreta: Marcel·lí Castillo Gómez de Cal  
Cubano, Jordi Baltrons Colls de Ca la Lluïsa

IMATGES / PAPER /  
FOTOGRAFIA



Dinar popular dels veïns carrer Senia del Barral

1979

317.019.275

Asseguts, d'esquerra a dreta: Pepito Ruscaleda Batlle,  
Conxita Tresserras Font, Paco Martínez, Siscu Marcos

IMATGES / PAPER /  
FOTOGRAFIA



Dos homes en un carrer.

1963

317.019.202

Quim Domènech, en Quim Tero i en Joan Sandez

IMATGES / PAPER /  
FOTOGRAFIA



**FONS PERSONALS**

699 DIVERSOS

028 JOSEP VALLS I ROCA (A) BAMBI

**SS** 699.028.5000

5000 IMATGES / / /

**CONTINGUT**

**ANYS / TIPOL. DOCUM.**

**ST**

**FOTO**

DOS HOMES MOSTRANT UN PASTÍS

1955

**317.026.116**

D'ESQUERRA A DRETA: N.C., N.C. I FRANCISCO CLUA MARSOL

IMATGES / PAPER /  
FOTOGRAFIA



Dos homes parlant

1987

**317.020.197**

Agustí Casado Peris i Pere Esqueu Valls, de can Pelaburros.

IMATGES / PAPER /  
FOTOGRAFIA



DOS QUADRES AL OLI EN MARCS OVALATS D'UNA PARELLA  
EL CAPITÀ JOAN BAPTISTA DOMÉNECH CONILL I LA SEVA DONA

1920

**317.027.271**

IMATGES / PAPER /  
FOTOGRAFIA



Dues dones assegudes sota una porxada.

1987

**317.025.248**

D'esquerra a dreta: Dolors Boix Ferrer i Dionisia Prunell Deulofeu

IMATGES / PAPER /  
FOTOGRAFIA

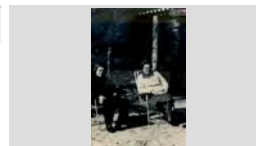

DUES DONES COMPRANT NÚMEROS DELS CESCO  
ROSITA COMAS DE CAN RODOLFO I NARCÍS SALA DOMÉNECH DE CAN FELIP DELS NAPS

1966

**317.026.068**

IMATGES / PAPER /  
FOTOGRAFIA

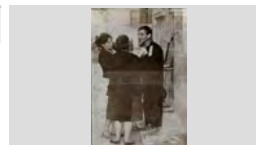

DUES DONES EN UNA TAULA

1959

**317.026.053**

D'ESQUERRA A DRETA: CRISTINA ISERN CHAPEI DE CAL ISERN I ROSA CAMPAJÓ MAS DE CAN LA MASIA DEL PINAR

IMATGES / PAPER /  
FOTOGRAFIA

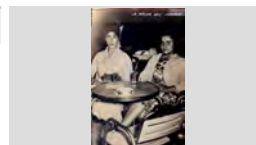

Dues noies en un tàndem a la Ciutadella.

1988

**317.020.162**

Carme Jordi Reguant i Maria Rosa Carvajal San Juan "cuqui"

IMATGES / PAPER /  
FOTOGRAFIA



El mestre d'aixa Salvador Maura i Robert, "En Lau".

1910 ca

**317.019.171**

A la dreta en Salvador Maura i Robert, "En Lau". amb el seu fill Pedro Maura Alba ( centre imatge) i unes dones

IMATGES / PAPER /  
FOTOGRAFIA



ELECCIONS

1979

**317.028.115**

D'ESQUERRA A DRETA: BARTOMEU FONTRODONA MASVIDAL DE CAN MAITANQUIS I ALBERT

IMATGES / PAPER /  
FOTOGRAFIA



## FONS PERSONALS

699 DIVERSOS

028 JOSEP VALLS I ROCA (A) BAMBI

SS 699.028.5000

5000 IMATGES / / /

### CONTINGUT

ANYS / TIPOL. DOCUM.

ST

FOTO

Eleccions

1979

317.022.353

D'esquerra a dreta: Josep Maria Balcells Esplugas, Joan Agustí i Maria Teresa Coll

IMATGES / PAPER /  
FOTOGRAFIA

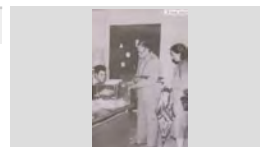

Eleccions

1979

317.022.171

D'esquerra a dreta: Joan Pibernat Bosch de Ca la generosa, Sebastià Romero Guerrero i Joan Piñero en

IMATGES / PAPER /  
FOTOGRAFIA

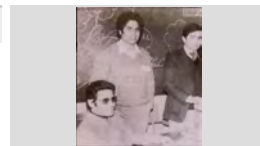

ENTREGA CERTIFICAT AL GARATGE FANALS

1998

317.028.012

JOAN SALA, EVA BATLLOSERA CABRUJA I JOSEP BATLLOSERA MADRENYNS REBENT EL CERTIFICAT

IMATGES / PAPER /  
FOTOGRAFIA



ENTREGA D'UN OBSEQUI DAVANT D'UNA EXPOSICIÓ DE QUADRES  
PILAR RIBAS VIÑOLAS DE LA MASIA DEL ROSER I BARTOMEU COMAS FORTS DE CAN PERDAL

1985

317.026.220

IMATGES / PAPER /  
FOTOGRAFIA

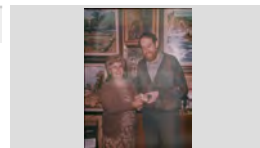

ENTREGA DEL NOMENAMENT DE DELEGAT LOCAL DE JUVENTUDES

1964

317.025.289

D'esquerra a dreta: Julio Carbonell Tibau, Narciso Fors Oliver de Can Fors i N.C.

IMATGES / PAPER /  
FOTOGRAFIA



ENTREGA TROFEUS FUTBOL

1978

317.028.131

JOAN ANTONIO GIRALT BENEDICO PRESIDENT DE LA PENYA BLANC BLAVA DE LLORET I COMARCA

IMATGES / PAPER /  
FOTOGRAFIA



ENTREGA TROFEUS FUTBOL

1978

317.028.136

PITU GIRBENT ROMEO REBENT UNA PLACA DEL CLUB DE FUTBOL LLORET PER ELS SERVEIS

IMATGES / PAPER /  
FOTOGRAFIA



Entrevista a l'avi Sieny.

1964

317.019.366

Antoni Fàbregas Fradera entrevistant a Sebastià Llorens Parés, l'avi Sieny i la Dolors Llorens Rocafort

IMATGES / PAPER /  
FOTOGRAFIA



Entrevista a un avi.

1955

317.019.131

Retrat de l'entrevistador, l'Antoni Fàbregas Fradera "l'Antonet" i l'entrevistat, l'avi Josep Agustí Rosés, "l'avi

IMATGES / PAPER /  
FOTOGRAFIA





**FONS PERSONALS**

699 DIVERSOS

028 JOSEP VALLS I ROCA (A) BAMBI

**SS** 699.028.5000

5000 IMATGES / / /

**CONTINGUT****ANYS / TIPOL. DOCUM.****ST****FOTO**

Entrevistant a l'Avi Sieny.

1964

**317.019.122**Antoni Fàbregas Fradera, L'Antonet, entrevistant a  
Sebastià Llorens Parés anomenat l'Avi Sieny per laIMATGES / PAPER /  
FOTOGRAFIA

Es Guindo

1930 ca

**317.019.156**Es Guindo subjectant un globus, enfilat dalt d'una escala  
al Passeig Jacint Verdaguer.

Es Guindo era un altre personatge popular (...)

IMATGES / PAPER /  
FOTOGRAFIAESPECTACLE FI DETEMPORADA A LA SALA DE  
FESTES EL RELICARIO  
ANTONIO FÁBREGAS FRADERA " L'ANTONET " I N.C.

1965

**317.026.051**IMATGES / PAPER /  
FOTOGRAFIA

Espectadors de un partit de futbol

1980

**317.021. 189**D'esquerra a dreta: Jaume Bosch Martí, Josep Valls  
Roca, Rafel Llinàs Colomé i Josep Carbonell Camps.IMATGES / PAPER /  
FOTOGRAFIA

Estanc Gelabert.

1995

**317.021.317**Dèsquerra a dreta: Maria Asunció Sulé Gelabert,Ramón  
Sulé Salart, Paquita Gelabert Metje i Francesc XavierIMATGES / PAPER /  
FOTOGRAFIAEXPOSICIÓ DE PINTURES I BATIKS A LA CAIXA DE  
BARCELONA  
JOAN SALA GASCONS DE CAN GASCONS I ROSA  
MARIA SANTAMARIA GUIRADO

1990

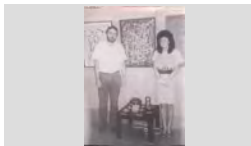
**317.027.234**IMATGES / PAPER /  
FOTOGRAFIA

Família de Can Creixell

1968

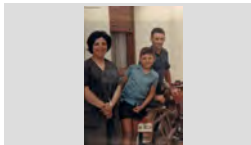
**317.025.399**Maria Sala Costa, Josep Creixell Sala i Pepito Creixell  
MarchIMATGES / PAPER /  
FOTOGRAFIA

Família Alimany.

1910

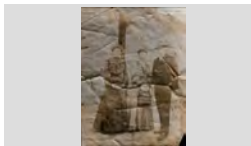
**317.019.388**Pilar Tomàs Muné ,Generosa Alimany Tomàs i la Pilar  
Tomàs Muné.IMATGES / PAPER /  
FOTOGRAFIA

Família Can Girona

1940

**317.019.351**Drets, d'esquerra a dreta: Amadeu Viñals, N. C., Pilar  
Viñals Taberné, N. C., N. C., N. C. i N. C.. Ajupits: ManelIMATGES / PAPER /  
FOTOGRAFIA

## FONS PERSONALS

699 DIVERSOS

028 JOSEP VALLS I ROCA (A) BAMBI

SS 699.028.5000

5000 IMATGES / / /

### CONTINGUT

### ANYS / TIPOL. DOCUM.

### ST

### FOTO

Família Carbonell Camps.

1953

317.020.011

D'esquerra a dreta: Margarita Carbonell Camps, Lolita Carbonell Camps i Josep Carbonell Camps; al davant:

IMATGES / PAPER /  
FOTOGRAFIA



Família Colls Comas

1968

317.021.033

D'esquerra a dreta: Maria Carmen Colls Comas, Pepet Colls Pla, Hortensia Comas Sabadía i Rafel Colls Comas

IMATGES / PAPER /  
FOTOGRAFIA



Família de Ca la Rossita Felip.

1933

317.020.324

Drets: Rossita Sala i Ramon Valls; Asseguts: Manel Valls Sala, Montserrat Valls Sala, Narcís Valls Sala i Joan Valls

IMATGES / PAPER /  
FOTOGRAFIA



Família de Can Guidet.

1945

317.020.275

Dretes, d'esquerra a dreta: Joana Llinás Comas i Rosario Llinás Comas ; Asseguts: Josefa Comas Lafora i Miquel

IMATGES / PAPER /  
FOTOGRAFIA



Família de Can Malànima.

1962

317.019.321

D'esquerra a dreta: Joaquim Soms Sala, Tomàs Soms Llinás, Rosita Sala Costa, Gracia Costa Bancells i

IMATGES / PAPER /  
FOTOGRAFIA



Família De Can Marol

1916

317.020.315

Primera fila, d'esquerra a dreta: Joanet Macià Barnés , Madrona Barnés Arbós , Joan Macià Parés, Cristina

IMATGES / PAPER /  
FOTOGRAFIA



Família de Can Munt.

1955

317.021.212

Drets, d'esquerra a dreta: Domingo Munt, Maria Munt Llinós, Maria Llinós Gispert i Mònica Munt Llinós ;

IMATGES / PAPER /  
FOTOGRAFIA



Família de Can Titus

1952

317.022.187

D'esquerra a dreta: Catalina Viader Dalmau, Antoni Domènech Viader, Francesc Domènech Viader i Felip

IMATGES / PAPER /  
FOTOGRAFIA

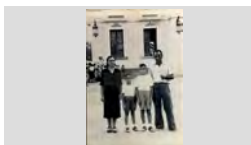

Família Domènech Coll

2002

317.019.161

D'esquerra a dreta: Maria Teresa Coll Vila amb la nena Núria Perea Domènech en braços, en Joan

IMATGES / PAPER /  
FOTOGRAFIA



**FONS PERSONALS**

699 DIVERSOS

028 JOSEP VALLS I ROCA (A) BAMBI

**SS** 699.028.5000

5000 IMATGES / / /

**CONTINGUT****ANYS / TIPOL. DOCUM.****ST****FOTO**

Família Illa de Cal Drapaire.

1940

**317.019.010**IMATGES / PAPER /  
FOTOGRAFIA

Drets: Jaume Illa i Enriqueta Bardera. Asseguts: Pepita

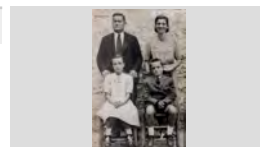

Família Llaverias.

1920

**317.019.140**IMATGES / PAPER /  
FOTOGRAFIA

El pintor Joan Llaverias Labró i la seva família a la porta de casa seva.



Família Llibre Mas

1936

**317.019.247**IMATGES / PAPER /  
FOTOGRAFIA

D'esquerra a dreta: Quimeta Llibre Mas, Pepita Llibre Mas, Francisco Llibre Mas, Juanita Mas Sagrera, Maria



Família Llopart

1948

**317.019.014**IMATGES / PAPER /  
FOTOGRAFIA

D'esquerra a dreta: Juanita Ferrer, Roser Llopart Ferrer, Eliseu Llopart i Carmen Llopart Ferrer.



FAMÍLIA MERCADER PONT

1948

**317.026.175**IMATGES / PAPER /  
FOTOGRAFIA

PRIMERA FILA, D'ESQUERRA A DRETA: ISABEL MERCADER PONT, FLORA PONT TIBAU AMB EL SEU

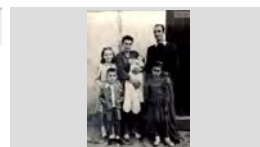

Família Pons de Can Sabata.

1922

**317.019.141**IMATGES / PAPER /  
FOTOGRAFIA

D'esquerra a dreta en Felix Pons Baltrons , Felix Pons Soler i la Gràcia Soler Soler .



Família Pujós Ferrer.

1915

**317.020.311**IMATGES / PAPER /  
FOTOGRAFIA

D'esquerra a dreta: Pepitu Pujós Ferrer, Maria Ferrer Fontanet, Maria Pujós Ferrer, Anita Pujós Ferrer,



Família Pujós Tresserras

1950

**317.020.317**IMATGES / PAPER /  
FOTOGRAFIA

Carmeta Tresserras Font , Salvador Pujós Tresserras, Jaume Pujós Tresserras i Narcís Pujós Ferrer.



Família Sais .





1920

**317.019.169**IMATGES / PAPER /  
FOTOGRAFIA

Dretes d'esquerra a dreta: Noia Francesa, Pelegrí Sais Peix, home Franceès amb barret), dona Francesa i

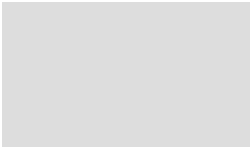
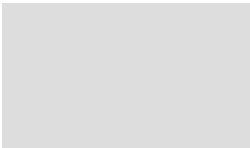
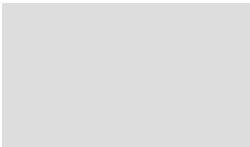
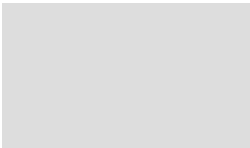

<b>FONS</b>	PERSONALS
699	DIVERSOS
028	JOSEP VALLS I ROCA (A) BAMBI <span style="float: right;">SS 699.028.5000</span>
5000	IMATGES / / /

CONTINGUT	ANYS / TIPOL. DOCUM.	ST	FOTO
Família Sais Planet  Drets: Cecília Sais Planet i Josep Sais Planet ; Asseguts: Joan Sais Armengol i Dolors Planet Rosell de Cal	1947 IMATGES / PAPER / FOTOGRAFIA	<b>317.021.204</b>	
FAMÍLIA SALA EGEA  D'ESQUERRA A DRETA: FRANCESC SALA EGEA, JOSEP SALA MONTERO, MONTSERRAT SALA EGEA,	1987 IMATGES / PAPER / FOTOGRAFIA	<b>317.027.250</b>	
Felicitació de Nadal  Désquerra a dreta: Maria Rosa Lamoglia Puig, Montserrat Lamoglia Puig, Sílvia Lamoglia Puig i Esteve	1968 IMATGES / PAPER / FOTOGRAFIA	<b>317.021.205</b>	
Felicitacions Nadal àlbum <i>CHRISTMAS N°1.</i>	1980 / 2000 IMATGES / PAPER / REPORTATGE	<b>086.581.001</b>	
Felicitacions Nadal àlbum <i>CHRISTMAS N°2.</i>	1980 / 2000 IMATGES / PAPER / REPORTATGE	<b>086.581.002</b>	
Felicitacions Nadal àlbum <i>CHRISTMAS N°3.</i>	1980 / 2000 IMATGES / PAPER / REPORTATGE	<b>086.581.003</b>	
Felicitacions Nadal àlbum <i>CHRISTMAS N°4.</i>	1980 / 2000 IMATGES / PAPER / REPORTATGE	<b>086.581.004</b>	
Festa al Gran Palace  El presentador saludant en Jordi Martínez Planas de Can Martínez rodejant de ballarines	1995 IMATGES / PAPER / FOTOGRAFIA	<b>317.025.250</b>	
FESTA BARRI DELS PESCADORS  MONTSERRAT DOMÉNECH VILA DE CAL CUBANO, MES A LA DRETA LA MARIA CARMEN BOSCH	1995 IMATGES / PAPER / FOTOGRAFIA	<b>317.026.274</b>	

## FONS PERSONALS

699 DIVERSOS

028 JOSEP VALLS I ROCA (A) BAMBI

SS 699.028.5000

5000 IMATGES / / /

### CONTINGUT

ANYS / TIPOL. DOCUM.

ST

FOTO

Festa Barri dels Pescadors

1996

317.020.157

Montserrat Sais Carreras de Can Cama, Lluís Serrat  
Tarrés de Can sErrati Quimeta Palau Mercader de Can

IMATGES / PAPER /  
FOTOGRAFIA



FESTA BARRI DELS PESCADORS

1982

317.027.305

PUBLIC ASSISTENT A LA CANTADA D'HABANERES,  
ES PODEN RECONÈIXER LA ISABEL SOLER

IMATGES / PAPER /  
FOTOGRAFIA



FESTA CARRER DEL CARME

1979

317.028.166

D'ESQUERRA A DRETA: N.C.,N.C., RICARDO PLANAS  
SOLIGUER I FERRAN MOGAS LLIGOÑA PREPARATS

IMATGES / PAPER /  
FOTOGRAFIA



Festa Club Rotary Lloret

1998

317.022.192

Lluís Barnés Pou de Can Baldiri Barnés, president del  
Club Rotary Lloret

IMATGES / PAPER /  
FOTOGRAFIA

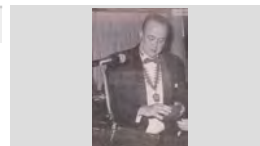

Festa de la Vellesa de Lloret de Mar.

1970

317.019.330

Els avis i acompanyants, asseguts a l'exterior.

IMATGES / PAPER /  
FOTOGRAFIA



Festa homenatge a la Vellesa

1998

317.019.101

D' esquerra a dreta: Joan Blasco Fuster, Maria Salvatella  
Esplugas, Rosario Ferrando Tomás i Joan Salvatella  
Algunes de les persones presents al Dinar de Germanor.

IMATGES / PAPER /  
FOTOGRAFIA



FESTIVAL INFANTIL AL PAVELLÓ

1976

317.028.123

SEBASTIÀ BOSCH PARÉS DE CAN BOSCH I  
SALVADOR AUSTRICH OLIVERAS DE CAN MILOCA

IMATGES / PAPER /  
FOTOGRAFIA



Foto d' estudi

1920

317.021.314

Josep Abuyé Colom de Can Conte

IMATGES / PAPER /  
FOTOGRAFIA



FOTO D'ESTUDI

1930

317.027.391



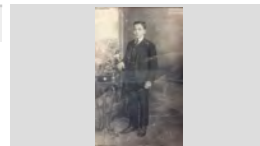

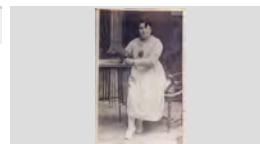

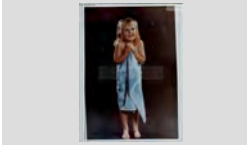

MERCE VALLS COMAS

IMATGES / PAPER /  
FOTOGRAFIA





<b>FONS</b>	PERSONALS
699	DIVERSOS
028	JOSEP VALLS I ROCA (A) BAMBI <span style="float: right;">SS 699.028.5000</span>
5000	IMATGES / / /

CONTINGUT	ANYS / TIPOL. DOCUM.	ST	FOTO
FOTO D'ESTUDI MIMI RUSCALLEDA TRESSERRAS DE CAL DRAGÓ	1969 IMATGES / PAPER / FOTOGRAFIA	317.028.045	
FOTO D'ESTUDI PERE MAURI GROS "L'AVI MAURI"	1930 IMATGES / PAPER / FOTOGRAFIA	317.027.390	
Foto d'estudi Dretes, d'esquerra a dreta: Luisa Colls Comas, Teresa Llinás Baltrons, Miquel Colls Comas i Jaume Colls Llinás;	1910 IMATGES / PAPER / FOTOGRAFIA	317.022.348	
FOTO D'ESTUDI AMB DECORAT DRETES, D'ESQUERRA A DRETA: ROSITA PLA PLA, AMPARO MARCOS I PILAR MARCOS; ASSEGUDES:	1942 IMATGES / PAPER / FOTOGRAFIA	317.026.157	
FOTO D'ESTUDI AMB DECORAT ROMÁ LLORENS PADRÉ "EN PALOMITAS"	1930 IMATGES / PAPER / FOTOGRAFIA	317.027.379	
FOTO DE GRUP DE CELEBRACIÓ DELS 50 ANYS (NASCUTS AL 1946) D'ESQUERRA A DRETA, PRIMERA FILA: NELLY RAMÓN ESCOBAR, JOAN RUBAU PUIG, ENRIC	1996 IMATGES / PAPER / FOTOGRAFIA	317.026.228	
Fumant al carret D'esquerra a dreta: Joan Lorenzo Aldrich de Ca La Feliua, Jordi Bonet Puig de Can Vadó Pastor i Enric	1965 IMATGES / PAPER / FOTOGRAFIA	317.025.094	
FUSTERS TREBALLANT D'ESQUERRA A DRETA: N.C., JOAN "MOSCA", ANTONIO SAGARÓ PÍ I VENTURA RECARTE YARZA	1950 IMATGES / PAPER / FOTOGRAFIA	317.027.101	
Gravats Francesc Camprodon Safont i Pasqual Emili Arrieta. l'escriptor i compositor, autors de l'òpera Marina.	1887 ca IMATGES / PAPER / FOTOGRAFIA	317.019.023	

**FONS PERSONALS**

699 DIVERSOS

028 JOSEP VALLS I ROCA (A) BAMBI

**SS** 699.028.5000

5000 IMATGES / / /

**CONTINGUT**

**ANYS / TIPOL. DOCUM.**

**ST**

**FOTO**

Grup amb una mona de pasqua.

1967

**317.022.214**

D'esquerra a dreta: Jaume Ruscalleda Austrich, Mireia Ruscalleda Austrich, Ester Ruscalleda Austrich, Cristina

IMATGES / PAPER /  
FOTOGRAFIA



Grup menjant el Ranxo.

1975

**317.021.215**

Drets, d'esquerra a dreta: Juan, Juan Bermúdez Torres, Eduardo Clavell Cabot, Enric Viader Armengol, Miquel

IMATGES / PAPER /  
FOTOGRAFIA



GRUP D'AFICIONATS AL FUTBOL EN UN  
DESPLAÇAMENT

DRETS, D'ESQUERRA A DRETA: RAFEL BALTRONS  
ARBÓ, AUGUST AUSTRICH VIÑOLAS I JOAN RIBAS;

1955

**317.027.083**

IMATGES / PAPER /  
FOTOGRAFIA



Grup de barbers a la part exterior d'una barberia.

1940

**317.022.224**

D'esquerra a dreta: Josep Sala Gascons, Salvador Comas Planet, Paco Gelabert, Pepe, Juliá i Pepito Casas

IMATGES / PAPER /  
FOTOGRAFIA



Grup de joves en un àpat.

1955

**317.019.103**

D'esquerra a dreta: Pepito Pons Soler de Can Sabata, Pepita Sala lloveras de Cal Llampat, Angelina Mateo

IMATGES / PAPER /  
FOTOGRAFIA



Grup de nens al carrer

1938

**317.021. 159**

Entre els infants es pot veure la Rosalia Vindual Vidal, la Pepita Araujo Cardona i la Pepita Sala Vindual de Cal

IMATGES / PAPER /  
FOTOGRAFIA

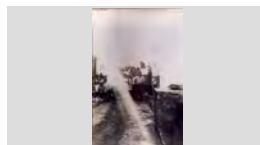

Grup de noies a Santa Cristina.

1968

**317.020.117**

D'esquerra a dreta: Salvador Luís Cabruja (al darrere), Angelina Cardona Reixach, Maria Rosa Guri, Katia

IMATGES / PAPER /  
FOTOGRAFIA



Grup de persones a la església de Sant Romá

1959

**317.019.216**

Primer banc: Rosita Andreu Llinás, Josep Maria Maciá Barnés. Teresita Llinás Reyné i Bienvenido Andreu

IMATGES / PAPER /  
FOTOGRAFIA



GRUP DE PERSONES A LA SORTIDA DE LA  
ESGLÉSIA

D'ESQUERRA A DRETA: CRISTINA MARCH BURCET,  
DAMIÀ CREIXELL BARNÉS, GRACIA COSTA

1957

**317.026.022**

IMATGES / PAPER /  
FOTOGRAFIA



## FONS PERSONALS

699 DIVERSOS

028 JOSEP VALLS I ROCA (A) BAMBI

SS 699.028.5000

5000 IMATGES / / /

### CONTINGUT

ANYS / TIPOL. DOCUM.

ST

FOTO

Grup de persones assistint a una cerimònia religiosa.

1969

317.020.144

Segón Banc: Narcisa Valls i Narcís Esqueu ; Primer banc: Josep Inglés Esqueu i Manel Inglés Esqueu de

IMATGES / PAPER /  
FOTOGRAFIA

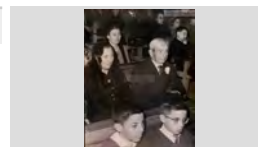

Grup de veïns en un carrer.

1960

317.022.020

Dret: Pepet Ribas Valls; Asseguts: Serafí Araujo Garcia i Mercè Fauria Ribas.

IMATGES / PAPER /  
FOTOGRAFIA



GRUP MENJANT A SOBRE UNA ROCA

1970

317.026.005

D'ESQUERRA A DRETA: MARIA MASÓ SERRA, ROSITA REYNÉ LLINÁS, CRISTINA TOMAS MAIG

IMATGES / PAPER /  
FOTOGRAFIA



HOMENATGE A ESTEVE FÁBREGAS. SOPAR DE GERMANOR DEL CASINET ESTEVE FÁBREGAS REBOLLO DE CAL ESTEVET AGRAÏNT L'HOMENATGE POSTUM AL SEU PARE.

1999

317.026.095

IMATGES / PAPER /  
FOTOGRAFIA

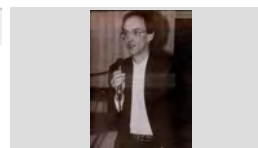

HOMENATGE A LA VELLESA

1977

317.028.105

AVIS PARTICIPANTS A LA FESTA ASSEGUTS SEGUIN ELS ACTES DE LA FESTA A LA PLAÇA DE

IMATGES / PAPER /  
FOTOGRAFIA



HOMENATGE DELS SARDANISTES DE LLORET AL MESTRE MONER EL DIA DEL SEU 90 ANIVERSARI DRETS, D'ESQUERRA A DRETA: JOAN PALLÁS MONRÓS I JOSEP RIBERA CARDONA; ASSEGUTS:

1997

317.027.262

IMATGES / PAPER /  
FOTOGRAFIA



HOMENATGE JUBILACIÓ TREBALLADOR LAUROCOLOR DIEGO ROMERALES BERMEJO I CARME SALVADOR ROTLLÁN DE CAL SERENITO MOSTRAN LA PLACA

1990

317.027.255

IMATGES / PAPER /  
FOTOGRAFIA

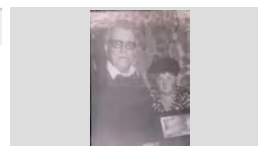

Imatge d'un àpat familiar.

1988

317.019.309

D'esquerra a dreta: Josep Llorens Valls, Montse Llorens Pinilla, Miquel Costa Planelles i l'Andrea Pinilla Martínez.

IMATGES / PAPER /  
FOTOGRAFIA



Imatges en paper, fotocòpies i retalls de premsa àlbum LAMINAS Nº1.

1980 / 2000

086.582.002

IMATGES / PAPER /  
REPORTATGE

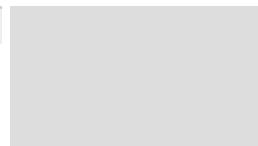







<b>FONS</b>	PERSONALS
699	DIVERSOS
028	JOSEP VALLS I ROCA (A) BAMBI <span style="float: right;">SS 699.028.5000</span>
5000	IMATGES / / /

CONTINGUT	ANYS / TIPOL. DOCUM.	ST	FOTO
Imatges en paper, fotocòpies i retalls de premsa de àlbum <i>LAMINAS N°2</i> .	1980 / 2000 IMATGES / PAPER / REPORTATGE	<b>086.582.003</b>	
Imatges en paper, fotocòpies i retalls de premsa i llibres àlbum <i>LAMINAS N°3</i> .	1980 / 2000 IMATGES / PAPER / REPORTATGE	<b>086.582.004</b>	
Imatges en paper, fotocòpies i retalls de premsa, llibres i calendaris de àlbum <i>LAMINAS N°5</i> .	1980 / 2000 IMATGES / PAPER / REPORTATGE	<b>086.582.006</b>	
Imatges en paper, fotocòpies i retalls de premsa, llibres i programes de festa major Ajuntament àlbum <i>LAMINAS</i>	1980 / 2000 IMATGES / PAPER / REPORTATGE	<b>086.582.005</b>	
Inauguració Majòrica  Joan Gallart Sais de Can Trons ,Esteve Fàbregas Barri de Ca l' Estevet i la Carme Rebollo Tibau davant la	1991 IMATGES / PAPER / FOTOGRAFIA	<b>317.021.219</b>	
INAUGURACIÓ PLACA EN MEMÓROA DE CAMPRODÓN I ARRIETA A SA ROCA DE ES VANO ELS PADRINS DEL ACTE: MARIA TERESA BRUGUERA PONS DE CAN BRUGUERA I JUST	1955 IMATGES / PAPER / FOTOGRAFIA	<b>317.026.155</b>	
Inscripció civil de Darwin.  D'esquerra a dreta: Dolors Martí Buset,N.C., besàvia de la Ferro (que era llevadora) amb en Darwin Austrich Inscripció civil de Darwin. Lloret de Mar, 27-1-1907	1907 IMATGES / PAPER / FOTOGRAFIA	<b>317.020.120</b>	
IX NIT DE L'ESPORT  FRANCESC CODINA PUIG AMB UN TROFEU	1979 IMATGES / PAPER / FOTOGRAFIA	<b>317.028.169</b>	
IX NIT DE L'ESPORT  JOAN SALA PUIG AMB UN TROFEU DURANT LA NIT DE L'ESPORT AL HOTEL DON JUAN	1979 IMATGES / PAPER / FOTOGRAFIA	<b>317.028.092</b>	



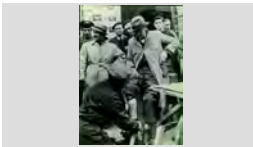

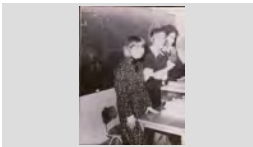

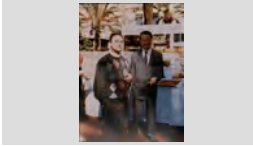

## FONS PERSONALS

699	DIVERSOS		
028	JOSEP VALLS I ROCA (A) BAMBI	SS	699.028.5000
5000	IMATGES / / /		

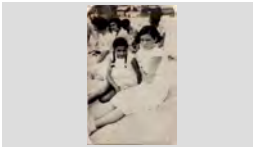
CONTINGUT	ANYS / TIPOL. DOCUM.	ST	FOTO
IX NIT DE L'ESPORT JORDI GIMENO SULÉ DE CA LA PALANCA RECOLLINT UNA PLACA, DURANT LA NIT DE	1979 IMATGES / PAPER / FOTOGRAFIA	317.028.097	
Joan Domènech entrevista a Esteve Fàbregas. D'esquerra a dreta: Esteve Fàbregas Barri, Carme Rebollo Tibau, Cristina Marlès Casali i Albert Batlle	1975 IMATGES / PAPER / FOTOGRAFIA	317.020.134	
JOVES JUGANT AL TIR A LA FIRA D'ESQUERRA A DRETA: SANTI MORETONES PLANAS, JOSEP MARIA SALA GASCONS, JOAN	1967 IMATGES / PAPER / FOTOGRAFIA	317.027.144	
Jugant a cartes al Antic Síndicat Drets, d'esquerra a dreta: Pepet Soler en Rosaris,Liberto Reyné Castells (al fons) i N.C.; Asseguts: Salvador	1956 IMATGES / PAPER / FOTOGRAFIA	317.025.178	
Los vagabundos del arte Joan Bernat Sarró, en primer terme mirant a la càmera en Pere Màrtir Soliguer .	1945 IMATGES / PAPER / FOTOGRAFIA	317.020.079	
Los vagabundos del arte Un neteja sabates enllustrant les botes d'en Melcior Montero Vert.	1945 IMATGES / PAPER / FOTOGRAFIA	317.020.077	
MARXA XINO XANO A SANT PERE DEL BOSCH D'ESQUERRA A DRETA: JAUME SUÑÉ BARNÉS, JORDI RIBERA MURLÀ I JORDI RIBERA CARDONA	1979 IMATGES / PAPER / FOTOGRAFIA	317.028.036	
Membres taula electoral D'esquerra a dreta: Maria Galera Fernández, Maria rosa Martínez i Sebastià Romero Guerrero "en Sebas", en una	1977 IMATGES / PAPER / FOTOGRAFIA	317.020.042	
MONA DE PASCUA LLUÍS BARNÉS POU AL COSTAT DE LA REPRODUCCIÓ DEL AJUNTAMENT EN XOCOLATA	1992 IMATGES / PAPER / FOTOGRAFIA	317.027.409	

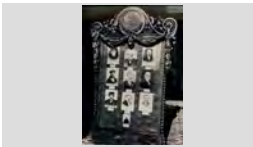
## FONS PERSONALS

699	DIVERSOS		
028	JOSEP VALLS I ROCA (A) BAMBI	SS	699.028.5000
5000	IMATGES / / /		

CONTINGUT	ANYS / TIPOL. DOCUM.	ST	FOTO
Mostra de cuina Lloretenca D'esquerra a dreta: Jordi Martínez Planas i en Miquel Alcover Sánchez.	1994 ca IMATGES / PAPER / FOTOGRAFIA	317.022.120	
NENS A LA PLATJA D'ESQUERRA A DRETA: JOAN FRANCO MORELL, JOSEP ISERN CLAPÉS, PAQUITA FRANCO MORELL,	1957 IMATGES / PAPER / FOTOGRAFIA	317.026.340	
NENS A LA PLATJA D'ESQUERRA A DRETA: MARIBEL RUSCALLEDA TRESSERRAS, N. C. I MIMI RUSCALLEDA	1965 IMATGES / PAPER / FOTOGRAFIA	317.028.055	
NOIES A LA PLATJA D'ESQUERRA A DRETA: LOLA FAURIA I ANTONIA SAYROL ARAÑÓ	1926 IMATGES / PAPER / FOTOGRAFIA	317.026.347	
Nois donant menjar als gats. D'esquerra a dreta: Jaume Gascons March de Cal Piano , Rossita Biñana i en Joaquim Barnés de Can Tut.	1975 IMATGES / PAPER / FOTOGRAFIA	317.019.325	
ORLA DE FERRO FORJAT ORLA AMB EL RETRAT DE TOTS ELS MANYANS LLORETENCOS OBRA D'EN JOAN SÁNDEZ	1920 IMATGES / PAPER / FOTOGRAFIA	317.026.096	
PAGÉS NETEJANT EL BLAT DE MORO AL CARRER BONAVENTURA RAFART DE CAN RAFART TREBALLANT I ELS NENS CARLES ARBÓ BLANCH I	1955 IMATGES / PAPER / FOTOGRAFIA	317.027.074	
Paleta i pintor tirant la "borada" D'esquerra a dreta: Joaquim Pastor Marqués de Can Arturo Cadiré i Josep Valls Roca de Can Ribalauiga	1980 IMATGES / PAPER / FOTOGRAFIA	317.022.400	
Paletes D'esquerra a dreta: Jordi Baltrons Colls i Narcis Coll Taulina	1968 IMATGES / PAPER / FOTOGRAFIA	317.022.393	

## FONS PERSONALS

699 DIVERSOS

028 JOSEP VALLS I ROCA (A) BAMBI

SS 699.028.5000

5000 IMATGES / / /

### CONTINGUT

### ANYS / TIPOL. DOCUM.

### ST

### FOTO

PALETES TREBALLANT AL PATI DE LES ESCOLES.

1930

317.026.399

JOAN MACIÀ BARNÉS, DARRERE SEU ELS  
ALUMNES I MESTRES DE LES ESCOLES

IMATGES / PAPER /  
FOTOGRAFIA



PARE I FILLA A LA PLATJA

1950

317.027.168

SALVADOR COMAS PLANET I MARIA ASSUMPCIÓ  
COMAS MORÉ DE CAN MORÉ

IMATGES / PAPER /  
FOTOGRAFIA

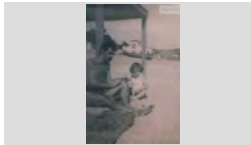

Parella d'avis amb dues noies.

1959

317.019.211

D'esquerra a dreta: Cristina Bonhome Andreu,  
Bienvenido Andreu Agustí, Pepita Bonhome Andreu i

IMATGES / PAPER /  
FOTOGRAFIA



PASTISSER

1940

317.027.040

SALVADOR BERNAT COMPAÑÓ DE CAN TOSSA  
VELL FENT UN PASSTÍS

IMATGES / PAPER /  
FOTOGRAFIA

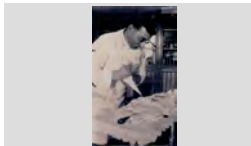

Perruqueras

1963

317.022.262

D'esquerra a dreta: Maria Carme Casas Colomer, Magda  
Palou, Maria Carmen Colls e Isabel Planiol.

IMATGES / PAPER /  
FOTOGRAFIA



PINTANT EL CAMPANAR DE L'AJUNTAMENT

1989

317.026.366

JOAN MANEL BLASCO PÍ A DALT DEL CAMPANAR

IMATGES / PAPER /  
FOTOGRAFIA



PINTOR TREBALLANT

1968

317.027.019

EN PEPITO TOMAS MAGI BARNÉS OBSERVANT  
COM EN JOAN MANEL BLASCO PÍ PINTA UN COTXE

IMATGES / PAPER /  
FOTOGRAFIA



PISTA DE BITLLES (BOLERA)

1957

317.026.360

JOAN MANEL BLASCO PÍ POSSANT LES BITLLES

IMATGES / PAPER /  
FOTOGRAFIA



Pregoner

1973

317.021.012

Antonio Pulgarín Medina tocant la trompeta per cridar als  
veïns per comunicar-lis el pregó que mostra amb la mà

IMATGES / PAPER /  
FOTOGRAFIA



<b>FONS</b>	PERSONALS	
699	DIVERSOS	
028	JOSEP VALLS I ROCA (A) BAMBI	<b>SS</b> 699.028.5000
5000	IMATGES / / /	

CONTINGUT	ANYS / TIPOL. DOCUM.	ST	FOTO
Primer plànol d'un home. Ramón Saura Carcaño de Cal ulls molls	1985 IMATGES / PAPER / FOTOGRAFIA	<b>317.025.377</b>	
PUBILLA MARIA DEL MAR RUIZ RUSCALLEDA	1989 IMATGES / PAPER / FOTOGRAFIA	<b>317.027.315</b>	
Rertrat d'un grup de nois amb escombres. Drets, 'esquerra a dreta: Francesc Dillonder Burgada, Antoni Pujol, Joan Macià, Quimet Barnés i Pere Austrich;	1949 IMATGES / PAPER / FOTOGRAFIA	<b>317.021.232</b>	
Rertrat de dos homes D'esquerra a dreta: Pere Salvatella Esplugas en Peret Sota i Jaume Grimal Torrent de L'Angel	1965 IMATGES / PAPER / FOTOGRAFIA	<b>317.025.241</b>	
Retall del diari El Punt Secció els naixements. Maribel Pastor i la seva filla Carla Orobitg Pastor .	2002 IMATGES / PAPER / FOTOGRAFIA	<b>317.019.039</b>	
Retalls de premsa i de butlletins Ajuntament àlbum <i>NOUS PROYEGTES N°1.</i>	1990 / 2000 IMATGES / PAPER / REPORTATGE	<b>086.582.001</b>	
Retalls dels calendaris Fàbregas àlbum <i>LAMINAS N°5.</i>	1980 / 1985 IMATGES / PAPER / REPORTATGE	<b>086.582.007</b>	
RETART DE TRES GERMANS JAVIER CALVENTUS SÁNCHEZ, ALICIA CALVENTUS SÁNCHEZ I DORI CALVENTUS SÁNCHEZ DE CAN	1969 IMATGES / PAPER / FOTOGRAFIA	<b>317.026.146</b>	
Retat Maria Ribas Vicens de Can Comas.	1975 IMATGES / PAPER / FOTOGRAFIA	<b>317.021.274</b>	



## FONS PERSONALS

699 DIVERSOS

028 JOSEP VALLS I ROCA (A) BAMBI

SS 699.028.5000

5000 IMATGES / / /

### CONTINGUT

### ANYS / TIPOL. DOCUM.

### ST

### FOTO

Retrat

1943

317.025.304

Agustina Boadas Cornellá de Ca la moreneta

IMATGES / PAPER /  
FOTOGRAFIA

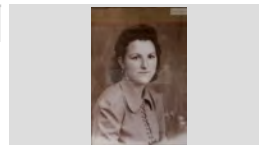

Retrat

1960

317.019.029

Arturo Marquès o " l'Arturo cadiré "

IMATGES / PAPER /  
FOTOGRAFIA



Retrat

1966

317.025.218

Aurea Grau Sebastiá

IMATGES / PAPER /  
FOTOGRAFIA

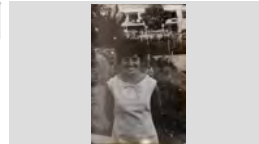

RETRAT

1978

317.026.087

BARTOMEU RUSCALLEDA BATLLE "EL NANO DEL  
DRAGÓ"

IMATGES / PAPER /  
FOTOGRAFIA

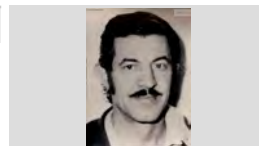

Retrat

1960

317.020.086

Carme Esqueu Valls i Àngela Esqueu Valls de "Can  
Pelaburros"

IMATGES / PAPER /  
FOTOGRAFIA

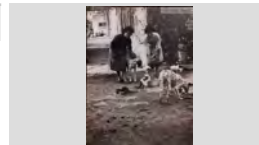

RETRAT

1980

317.026.156

CONSTANTI MAS BOADAS EN TINUS

IMATGES / PAPER /  
FOTOGRAFIA



Retrat

1960

317.020.085

Conxita Llorens Lloveras.

IMATGES / PAPER /  
FOTOGRAFIA

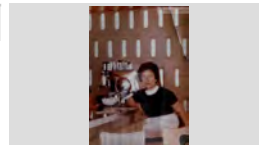

Retrat

1948

317.025.269

Cristina Planet Salvatella de Can Dolfo

IMATGES / PAPER /  
FOTOGRAFIA

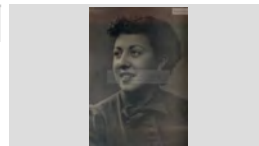

Retrat

1948

317.025.299

Cristina Planet Salvatella de Can Dolfo

IMATGES / PAPER /  
FOTOGRAFIA

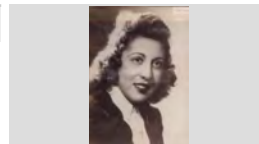

**FONS** PERSONALS

699 DIVERSOS

028 JOSEP VALLS I ROCA (A) BAMBI

**SS** 699.028.5000

5000 IMATGES / / /

**CONTINGUT****ANYS / TIPOL. DOCUM.****ST****FOTO**

Retrat

1985

**317.025.175**

Dolors Clapés Barnés

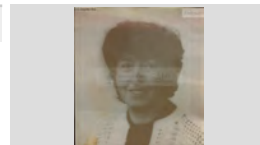
IMATGES / PAPER /  
FOTOGRAFIA

Retrat

1960

**317.025.122**

Dolors Utset Colls de Cal Bosch

IMATGES / PAPER /  
FOTOGRAFIA

Retrat

1965

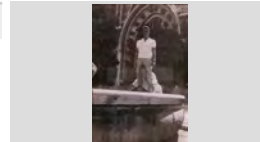
**317.022.191**Dret: Andreu de la Torre Garcia de Cal Piyayo, Ajupit, en  
Josep Valls Roca de Can RibalaiguaIMATGES / PAPER /  
FOTOGRAFIA

Retrat

1965

**317.025.074**

Emili Martínez Passapera de Can Martínez

IMATGES / PAPER /  
FOTOGRAFIA

Retrat

1930

**317.019.142**

En Corcoll.

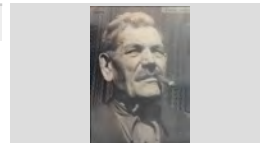
IMATGES / PAPER /  
FOTOGRAFIA

Retrat

1932

**317.022.279**

Ester Zaro (futura esposa de Lluís Parés Macià).

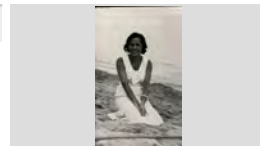
IMATGES / PAPER /  
FOTOGRAFIA

Retrat

1920

**317.019.146**

Esteve Toll, en Tató.

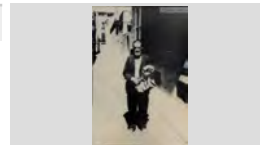
IMATGES / PAPER /  
FOTOGRAFIA

Retrat

1942

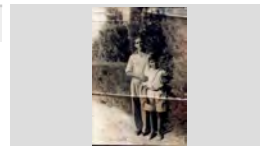
**317.019.272**Francisco Doménech Sagrera es " noi Badó "i el jove  
Josep Maria Font "en Font".IMATGES / PAPER /  
FOTOGRAFIA

Retrat

1948

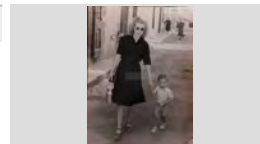
**317.019.305**Gràcia Montfuleda Pujol i el seu fill Josep Cuartero  
Montfuleda.IMATGES / PAPER /  
FOTOGRAFIA

## FONS PERSONALS

699 DIVERSOS

028 JOSEP VALLS I ROCA (A) BAMBI

SS 699.028.5000

5000 IMATGES / / /

### CONTINGUT

### ANYS / TIPOL. DOCUM.

### ST

### FOTO

Retrat

1943

317.022.328

Isabel Ribera López i Josep Ribera Cardona de Cal Grill.

IMATGES / PAPER /  
FOTOGRAFIA

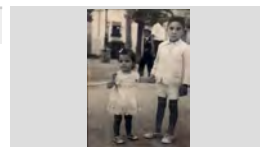

RETRAT

1930

317.026.086

JOAN AGUSTÍ MACIÀ EN JOAN BOLET

IMATGES / PAPER /  
FOTOGRAFIA

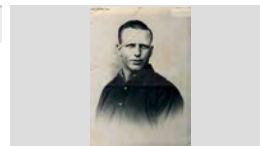

Retrat

1920

317.019.121

Joan Coll Morral en Joanet Barber

IMATGES / PAPER /  
FOTOGRAFIA

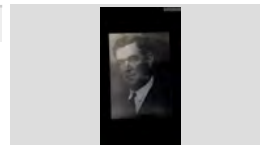

Retrat

1952

317.020.057

Joan Comas Florit davant d'un cotxe.

IMATGES / PAPER /  
FOTOGRAFIA



Retrat

1975

317.021.271

Joan Comas Florit de Can Comas

IMATGES / PAPER /  
FOTOGRAFIA



Retrat

1990

317.022.108

Joan Soler de Can Coqui, ballant.

IMATGES / PAPER /  
FOTOGRAFIA



Retrat

1910 ca

317.019.091

Joan Sureda Guinart.

IMATGES / PAPER /  
FOTOGRAFIA



Joan Sureda Guinart. Comerciant.

Retrat

1899 ca

317.019.022

Josep Maria Coll Rodés

IMATGES / PAPER /  
FOTOGRAFIA

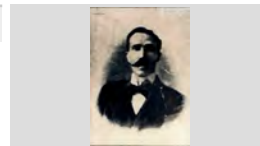

Josep M. Coll Rodés (1874-1900) escriptor i poeta.

Retrat

1971

317.019.096

Josep Maria Nicolàs Cubías de Can Lalo.

IMATGES / PAPER /  
FOTOGRAFIA

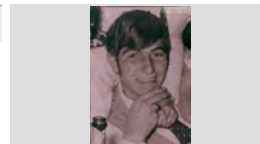



**FONS** PERSONALS

699 DIVERSOS

028 JOSEP VALLS I ROCA (A) BAMBI

SS 699.028.5000

5000 IMATGES / / /

**CONTINGUT****ANYS / TIPOL. DOCUM.****ST****FOTO**

Retrat

1930

**317.019.400**

Josep Salicrú Martori.

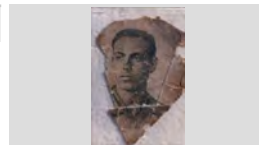
IMATGES / PAPER /  
FOTOGRAFIA

Retrat

1992

**317.025.196**

Kim Vila Baltrons de Can Lleva

IMATGES / PAPER /  
FOTOGRAFIA

Retrat

1965

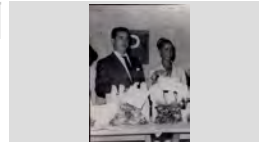
**317.020.252**Lluís Costa Servià de Can Gardela i Maria Teresa  
MontalIMATGES / PAPER /  
FOTOGRAFIA

Retrat

1970

**317.022.010**

Lluís Sala Montero.

IMATGES / PAPER /  
FOTOGRAFIA

Retrat

1985

**317.025.139**

Lolita Ruscalleda Gallart de Cal Dragó

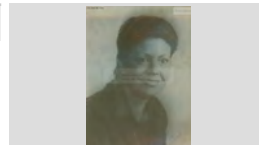
IMATGES / PAPER /  
FOTOGRAFIA

Retrat

1975

**317.020.279**

Manel Alsina, l'avi Cintet

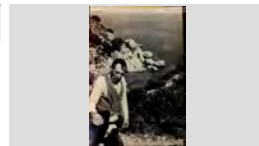
IMATGES / PAPER /  
FOTOGRAFIA

Retrat

1990

**317.022.375**

Maria Angels Rodés Oliveras de Can Mistus

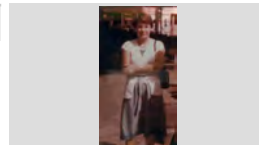
IMATGES / PAPER /  
FOTOGRAFIA

Retrat

1985

**317.025.161**

Maria Assunció Comas Moré

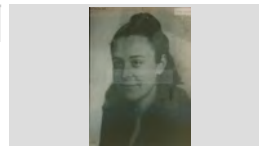
IMATGES / PAPER /  
FOTOGRAFIA

Retrat

1995

**317.020.277**

Maria Aulet Puig

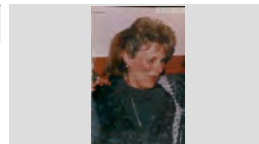
IMATGES / PAPER /  
FOTOGRAFIA

**FONS** PERSONALS

699 DIVERSOS

028 JOSEP VALLS I ROCA (A) BAMBI

**SS** 699.028.5000

5000 IMATGES / / /

**CONTINGUT****ANYS / TIPOL. DOCUM.****ST****FOTO**

Retrat

1950

**317.020.185**

Maria Giralt i Giralt, servint plats.

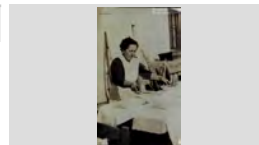
IMATGES / PAPER /  
FOTOGRAFIA

Retrat

1970

**317.019.232**

Mercè Esqueu Austrich , l'àvia de Can Pepet Mariano.

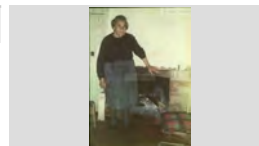
IMATGES / PAPER /  
FOTOGRAFIA

Retrat

1967

**317.025.208**

Montserrat Grimal Torrent de L'Angel

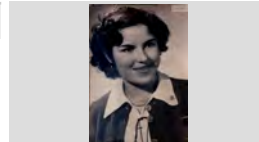
IMATGES / PAPER /  
FOTOGRAFIA

Retrat

1920 ca

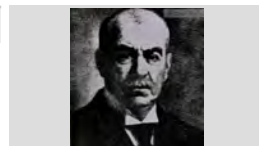
**317.019.016**Narcís Gelats i Durall, sembla que es tracta d'una  
pintura.IMATGES / PAPER /  
FOTOGRAFIA

Retrat

1970

**317.019.242**

Pere Peix Bernatallada amb un gos.

IMATGES / PAPER /  
FOTOGRAFIA

Retrat

1955

**317.021.290**

Pitu Fornés Alegret de Ca l'Alegret.

IMATGES / PAPER /  
FOTOGRAFIA

Retrat

1975

**317.022.036**

Rafel Costa Planellas.

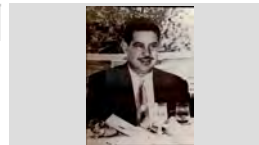
IMATGES / PAPER /  
FOTOGRAFIA

Retrat

1995

**317.022.011**

Remei Giralt March., de Ca la Buscarota.

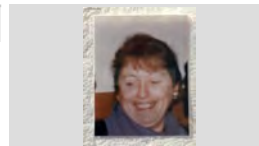
IMATGES / PAPER /  
FOTOGRAFIA

Retrat

1974

**317.022.056**

Rosa Grau Oliver

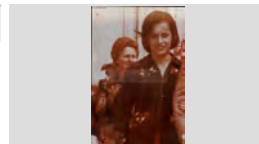
IMATGES / PAPER /  
FOTOGRAFIA

## FONS PERSONALS

699 DIVERSOS

028 JOSEP VALLS I ROCA (A) BAMBI

SS 699.028.5000

5000 IMATGES / / /

### CONTINGUT

### ANYS / TIPOL. DOCUM.

### ST

### FOTO

Retrat

1940

317.019.331

Rosalia Vindual Vidal.

IMATGES / PAPER /  
FOTOGRAFIA

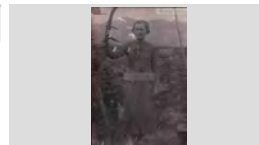

Retrat

1943

317.020.365

Rossita Colls Pla

IMATGES / PAPER /  
FOTOGRAFIA

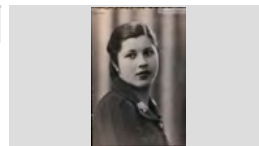

RETRAT

1990

317.026.027

SALVADOR AUSTRICH OLIVERAS DE CAN MILOCA

IMATGES / PAPER /  
FOTOGRAFIA

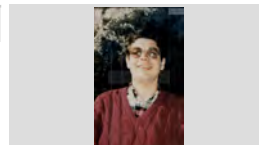

Retrat

1950 ca

317.019.017

Salvador Garriga i Garriga

IMATGES / PAPER /  
FOTOGRAFIA



Retrat

1994

317.021.333

Salvador Pujós Tresserras.

IMATGES / PAPER /  
FOTOGRAFIA

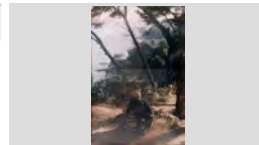

RETRAT

1960 ca

317.026.050

TRULL PONS, JOSEP

IMATGES / PAPER /  
FOTOGRAFIA

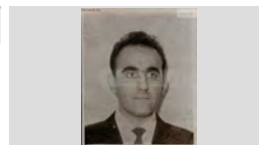

Retrat

1970

317.021.050

Xavier Carbonell Fábregas.

IMATGES / PAPER /  
FOTOGRAFIA



Retrat

1985

317.025.031

Yolanda Tello Tuset de Can Batllé

IMATGES / PAPER /  
FOTOGRAFIA

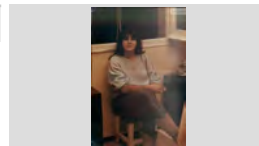

Retrat

1885 ca

317.019.154

Acisclo Reixach " n' Iscle", assegut en un tamboret.

IMATGES / PAPER /  
FOTOGRAFIA



N'Isclé. Popular portant de la "bomba de Sant Joan" (...)

**FONS** PERSONALS

699 DIVERSOS

028 JOSEP VALLS I ROCA (A) BAMBI

**SS** 699.028.5000

5000 IMATGES / / /

**CONTINGUT****ANYS / TIPOL. DOCUM.****ST****FOTO**

Retrat

1900 ca

**317.019.151**

Agustí Cabañas Font , de Can Cabañas.

IMATGES / PAPER /  
FOTOGRAFIA

Retrat

1926

**317.022.096**

Agustí Cabañas Llobet

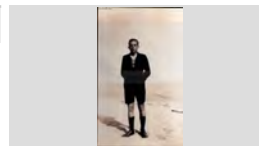
IMATGES / PAPER /  
FOTOGRAFIA

Retrat

1928

**317.022.170**

Agustí Cabañas Llobet ce Can Cabañas

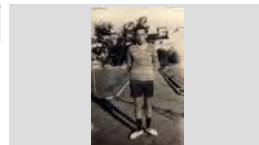
IMATGES / PAPER /  
FOTOGRAFIA

Retrat

1930

**317.019.136**

Agustí Rabassa Rotllan.

IMATGES / PAPER /  
FOTOGRAFIA

Retrat

1960

**317.025.142**

Agustí Tomas Maig Barnés, en Maig

IMATGES / PAPER /  
FOTOGRAFIA

Retrat

1964

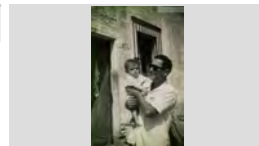
**317.019.323**Amadeu Peix de Can Peix amb el nen Salvador  
Gonzalez Peix de Can Daura en braços.IMATGES / PAPER /  
FOTOGRAFIA

Retrat

1976

**317.021.319**

Andreu Garcia Quintana, en Felipe a dalt d'un dumper

IMATGES / PAPER /  
FOTOGRAFIA

Retrat

1950

**317.020.181**

Àngela Esqueu i Valls de Can Pelaburros

IMATGES / PAPER /  
FOTOGRAFIA

Retrat

1975

**317.022.185**

Angelina Tallada Bernat de Can Tallada

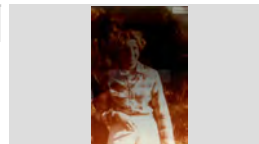
IMATGES / PAPER /  
FOTOGRAFIA

**FONS** PERSONALS

699 DIVERSOS

028 JOSEP VALLS I ROCA (A) BAMBI

**SS** 699.028.5000

5000 IMATGES / / /

**CONTINGUT****ANYS / TIPOL. DOCUM.****ST****FOTO**

Retrat

1963

**317.020.229**

Anita Boada de Can Pepet dels ànecs.

IMATGES / PAPER /  
FOTOGRAFIA

Retrat

1983

**317.022.127**

Anita Jordi Llorens de Can Deri

IMATGES / PAPER /  
FOTOGRAFIA

Retrat

1990

**317.022.128**

Anna Pastor Agustí de Can Pastor

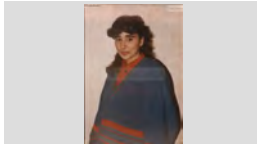
IMATGES / PAPER /  
FOTOGRAFIA

Retrat

1989

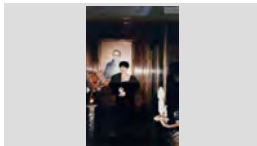
**317.025.019**Anna Rosa Fábregas Rebollo de Cal Estevet, darrere  
seu un quadre d'en Josep Montero FullaIMATGES / PAPER /  
FOTOGRAFIA

Retrat

1975

**317.021.351**

Anselmo Gil Simón

IMATGES / PAPER /  
FOTOGRAFIA

Retrat

1980

**317.021.273**

Antoni Bancells Puig condecorat

IMATGES / PAPER /  
FOTOGRAFIA

Retrat

1962

**317.022.157**

Antoni Domènech Viader de Can Titus

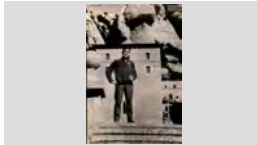
IMATGES / PAPER /  
FOTOGRAFIA

Retrat

1957

**317.019.008**

Antoni Illa Bardera, fill de Can Jaumet Drapaire.

IMATGES / PAPER /  
FOTOGRAFIA

Retrat

1957

**317.022.398**

Antonia Baltrons Arbó de Can Joan Manco

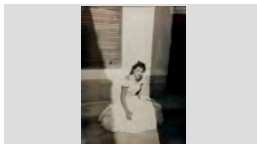
IMATGES / PAPER /  
FOTOGRAFIA

**FONS** PERSONALS

699 DIVERSOS

028 JOSEP VALLS I ROCA (A) BAMBI

**SS** 699.028.5000

5000 IMATGES / / /

**CONTINGUT****ANYS / TIPOL. DOCUM.****ST****FOTO**

Retrat

1950

**317.021.393**

Antònia Baltrons Arbó de Can Joan Manco.

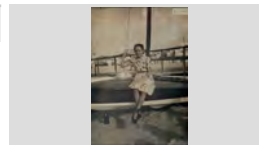
IMATGES / PAPER /  
FOTOGRAFIA

Retrat

1958

**317.022.083**

Antònia Baltrons Arbó, de Can Joan manco.

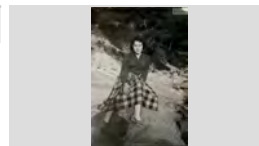
IMATGES / PAPER /  
FOTOGRAFIA

Retrat

1926

**317.019.192**

Antònia Giralt Giralt .

IMATGES / PAPER /  
FOTOGRAFIA

Retrat

1985

**317.020.363**

Antonio Ingles Castells de Can Pelaburros

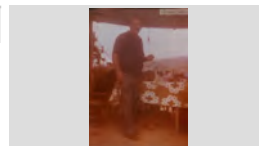
IMATGES / PAPER /  
FOTOGRAFIA

Retrat

1987

**317.020.014**Arcadi Oriol Castelló, de Cal Bord, dalt d'una moto  
Mobylette ST-96.IMATGES / PAPER /  
FOTOGRAFIA

Retrat

1950

**317.021.289**

Arseni Frigola Ripoll de Cal Arseni

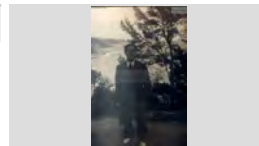
IMATGES / PAPER /  
FOTOGRAFIA

Retrat

1960

**317.021.064**

Aurèlia Fusté de Tesso

IMATGES / PAPER /  
FOTOGRAFIA

Retrat

2002

**317.019.062**

Carla Orobítg Pastor en braços d'en Josep Valls Roca

IMATGES / PAPER /  
FOTOGRAFIA

Retrat

1939

**317.021.285**

Carme Bancells Congs de Ca la Congs

IMATGES / PAPER /  
FOTOGRAFIA



## FONS PERSONALS

699 DIVERSOS

028 JOSEP VALLS I ROCA (A) BAMBI

SS 699.028.5000

5000 IMATGES / / /

### CONTINGUT

ANYS / TIPOL. DOCUM.

ST

FOTO

Retrat

1971

317.021.142

Carme de la Rosa.

IMATGES / PAPER /  
FOTOGRAFIA



Retrat

1975

317.019.251

Carmen Fornés de Ca l'Alegret a la platja de Fenals,  
amb l'Hotel Rigat a segon terme.

IMATGES / PAPER /  
FOTOGRAFIA

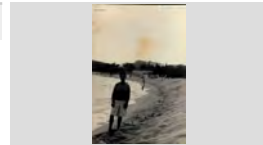

Retrat

1960

317.025.209

Carmen Grimal Torrent de L'Angel

IMATGES / PAPER /  
FOTOGRAFIA

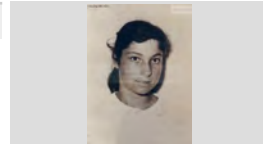

Retrat

1950

317.021.014

Carmen Palau Albertí

IMATGES / PAPER /  
FOTOGRAFIA



Retrat

1960

317.021.251

Constanti Mora en Tinus de la Nyerra

IMATGES / PAPER /  
FOTOGRAFIA



Retrat

1930 ca

317.019.094

Constantí Ribalagua Vert.

IMATGES / PAPER /  
FOTOGRAFIA

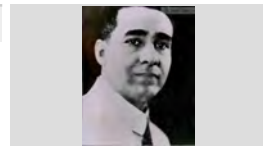

Retrat

1950

317.020.233

Conxita Maciá Roca.

IMATGES / PAPER /  
FOTOGRAFIA

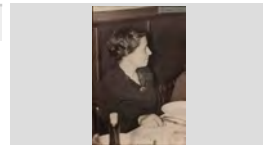

Retrat

1975

317.020.186

Conxita Utset Vila i Pilar Oller

IMATGES / PAPER /  
FOTOGRAFIA

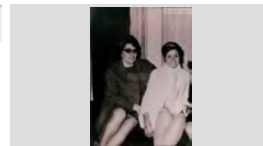

Retrat

1970



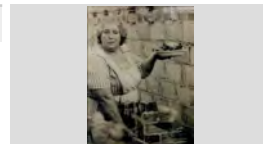

317.019.129

Cristina Arbó Roca de Can Joan Manco.

IMATGES / PAPER /  
FOTOGRAFIA

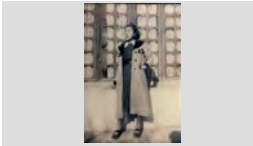

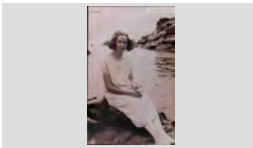
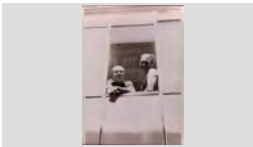
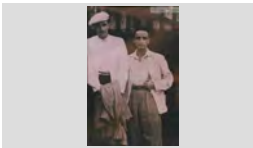



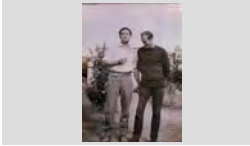

<b>FONS</b>	PERSONALS
699	DIVERSOS
028	JOSEP VALLS I ROCA (A) BAMBI <span style="float: right;">SS 699.028.5000</span>
5000	IMATGES / / /

CONTINGUT	ANYS / TIPOL. DOCUM.	ST	FOTO
Retrat Cristina Bonhome Andreu	1962 IMATGES / PAPER / FOTOGRAFIA	317.022.158	
Retrat Cristina Planet de Can Dolfo	1945 IMATGES / PAPER / FOTOGRAFIA	317.025.233	
Retrat Cristina Roca de Ca la Paua .	1965 IMATGES / PAPER / FOTOGRAFIA	317.020.103	
Retrat Cristina Vidal i Juanito Vidal. de Can Petis.	1955 IMATGES / PAPER / FOTOGRAFIA	317.020.175	
Retrat Cristina Vindual Vidal de Cal Granot	1925 IMATGES / PAPER / FOTOGRAFIA	317.019.040	
Retrat D'esquerra a dreta: Antoni Sagaró Pí i en Josep Valls Roca.	1978 IMATGES / PAPER / FOTOGRAFIA	317.022.110	
Retrat D'esquerra a dreta: Antonio Fàbregas Fradera "Antonet" i Emili Martínez de Laguardia.	1948 IMATGES / PAPER / FOTOGRAFIA	317.021. 059	
Retrat D'esquerra a dreta: Isidoro Llorca Riera de Can Pepe Valencia i Fernando Galera García, en Galera	1971 IMATGES / PAPER / FOTOGRAFIA	317.025.041	
Retrat D'esquerra a dreta: Joan Draper Montero i Pepito Ruscalleda Batlle de Cal Dragó	1962 IMATGES / PAPER / FOTOGRAFIA	317.021.390	

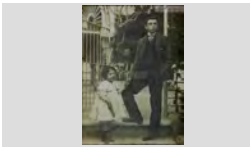

<b>FONS</b>	PERSONALS
699	DIVERSOS
028	JOSEP VALLS I ROCA (A) BAMBI <span style="float: right;">SS 699.028.5000</span>
5000	IMATGES / / /

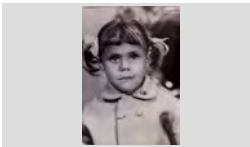
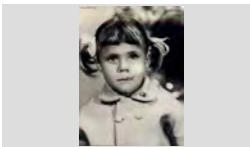
CONTINGUT	ANYS / TIPOL. DOCUM.	ST	FOTO
Retrat D'esquerra a dreta: Joaquim Pastor Marquès i Josep Valls Roca	1964 IMATGES / PAPER / FOTOGRAFIA	317.022.216	
Retrat D'esquerra a dreta: Joaquim Pastor Marquès i Josep Valls Roca, que porta una perruca.	1985 IMATGES / PAPER / FOTOGRAFIA	317.022.205	
Retrat D'esquerra a dreta: Lluís Llorens Coll i Ramón Llorens Gich	1979 IMATGES / PAPER / FOTOGRAFIA	317.025.039	
Retrat d'esquerra a dreta: Montserrat Draper i Maria Rosa Draper Montero de Can Draper	1957 IMATGES / PAPER / FOTOGRAFIA	317.025.028	
Retrat Damià Creixell i Barnés, de Can Creixell.	1971 IMATGES / PAPER / FOTOGRAFIA	317.021. 119	
Retrat Dolors Llorens Rocafort i Ventura Llorens Rocafort	1907 IMATGES / PAPER / FOTOGRAFIA	317.020.268	
Retrat Dolors Palau Palau sostenint, en Carles Mercader Pons de Can Mercader.	1965 IMATGES / PAPER / FOTOGRAFIA	317.022.046	
Retrat Dolors Pujadas Valls de Can Ribalaigua.	1973 IMATGES / PAPER / FOTOGRAFIA	317.022.164	
Retrat Dolors Pujadas Valls.	1972 IMATGES / PAPER / FOTOGRAFIA	317.021. 148	

**FONS** PERSONALS

699 DIVERSOS

028 JOSEP VALLS I ROCA (A) BAMBI

**SS** 699.028.5000

5000 IMATGES / / /

**CONTINGUT****ANYS / TIPOL. DOCUM.****ST****FOTO**

Retrat

1926

**317.019.117**

Domènec Moner Basart

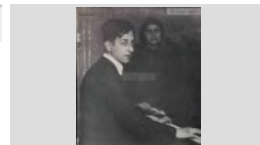
IMATGES / PAPER /  
FOTOGRAFIA

Retrat

1993

**317.022.254**

Domènec Moner Basart.

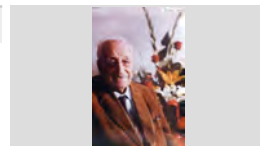
IMATGES / PAPER /  
FOTOGRAFIA

Retrat

1975 ca

**317.019.077**

El compositor Domènec Moner i Basart.

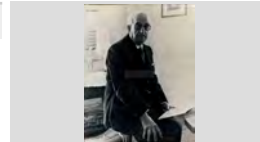
IMATGES / PAPER /  
FOTOGRAFIA

Retrat

1981

**317.019.230**

El doctor Josep Triadó Taulé

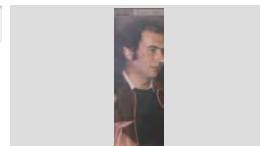
IMATGES / PAPER /  
FOTOGRAFIA

Retrat

1920

**317.019.120**

El pianista Francesc Coll Morral en Panxito Barber

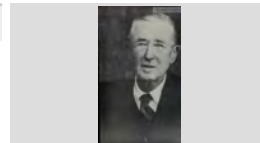
IMATGES / PAPER /  
FOTOGRAFIA

Retrat

1976

**317.025.046**

Eleuterio Marcos Trillo de Can Marcos

IMATGES / PAPER /  
FOTOGRAFIA

Retrat

1910

**317.025.069**

Elvira Reyné Sureda de Can Reyné

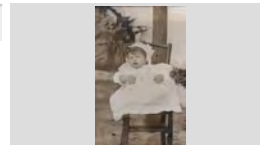
IMATGES / PAPER /  
FOTOGRAFIA

Retrat

1930 ca

**317.019.001**

Emili Martínez i Passapera

IMATGES / PAPER /  
FOTOGRAFIA

Emili Martínez i Passapera

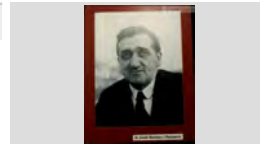

Retrat

1950

**317.022.166**

Emili Martínez Passapera.

IMATGES / PAPER /  
FOTOGRAFIA

## FONS PERSONALS

699 DIVERSOS

028 JOSEP VALLS I ROCA (A) BAMBI

SS 699.028.5000

5000 IMATGES / / /

### CONTINGUT

### ANYS / TIPOL. DOCUM.

### ST

### FOTO

Retrat

1955

317.021.055

Emilia Vila Pontoné de Can Pansa.

IMATGES / PAPER /  
FOTOGRAFIA

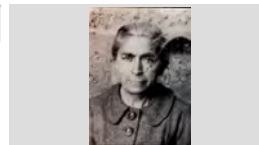

Retrat

1920 ca

317.019.157

En Baion venent peix per un dels carrers de Lloret.

IMATGES / PAPER /  
FOTOGRAFIA

La venda ambulat de peix pels carrers de Lloret



Retrat

1935

317.022.289

En Camilo, assegut enmig de les roques de Lloret.

IMATGES / PAPER /  
FOTOGRAFIA



Retrat

1930

317.019.145

"En Guindo", el qual tirava globus en les festes i després corria per tal de recuperar-los, fins i tot camps a través.

IMATGES / PAPER /  
FOTOGRAFIA

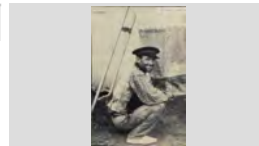

Retrat

1950

317.020.029

En Joan Schilling Duran davant de Can Schilling.

IMATGES / PAPER /  
FOTOGRAFIA

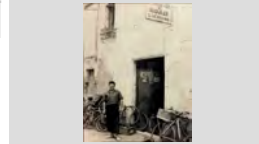

Retrat

1993

317.019.368

En Josep Maria Font Graupera, conserge de Can Garriga

IMATGES / PAPER /  
FOTOGRAFIA



Retrat

1965

317.021.099

En Josep Valls Roca de Can Ribalaigua, al costat d'un Renault Dauphine

IMATGES / PAPER /  
FOTOGRAFIA



Retrat

1991

317.019.363

En Manel Planas Jordá de Can Pijama, president de la Penya Barcelonista de Lloret.

IMATGES / PAPER /  
FOTOGRAFIA

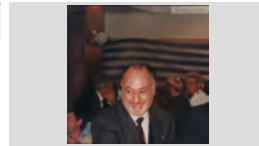

Retrat

1965

317.020.355

En primer terme: Enriqueta Austrich Bosch i Salvador Austrich Llirinós : Darrere seu : Josep Colomer Armero i

IMATGES / PAPER /  
FOTOGRAFIA

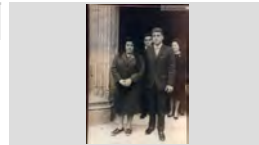

<b>FONS</b>	PERSONALS
699	DIVERSOS
028	JOSEP VALLS I ROCA (A) BAMBI <span style="float: right;">SS 699.028.5000</span>
5000	IMATGES / / /

CONTINGUT	ANYS / TIPOL. DOCUM.	ST	FOTO
Retrat Esteve Grabulosa Pont	1970 IMATGES / PAPER / FOTOGRAFIA	317.021.354	
Retrat Esteve Tall, el Tató. Esteve Tall, "el Tató".	1920 IMATGES / PAPER / FOTOGRAFIA	317.019.006	
Retrat Esteve Tal-lari Un motiu i un tipus popular: N' Esteve Tal-lari.	1920 IMATGES / PAPER / FOTOGRAFIA	317.019.003	
Retrat Esteve Tal-lari davant d'una casa amb un pati exterior. L'Esteve Tal-lari considerat un dels més populars de	1920 IMATGES / PAPER / FOTOGRAFIA	317.019.004	
Retrat Esteve Toll, "Tató" Els artesans i gent d'ofici donaven una nota de color (...)	1908 IMATGES / PAPER / FOTOGRAFIA	317.019.172	
Retrat Feliçia Serra i Mont Feliçia Serra i Mont. Escriptor i poeta.	1960 ca IMATGES / PAPER / FOTOGRAFIA	317.019.086	
Retrat Felip Sala, En Felip dels Naps.	1960 IMATGES / PAPER / FOTOGRAFIA	317.019.137	
Retrat Fèlix Pons Sala, de Can Sabata.	1923 IMATGES / PAPER / FOTOGRAFIA	317.020.344	
Retrat Ferran Agulló Ferran Agulló. Industrial i poeta.	1920 ca IMATGES / PAPER / FOTOGRAFIA	317.019.081	

**FONS** PERSONALS

699 DIVERSOS

028 JOSEP VALLS I ROCA (A) BAMBI

**SS** 699.028.5000

5000 IMATGES / / /

**CONTINGUT****ANYS / TIPOL. DOCUM.****ST****FOTO**

Retrat

1997

**317.025.050**

Ferrán Gich Plá de Can Gich

IMATGES / PAPER /  
FOTOGRAFIA

Retrat

1920 ca

**317.019.021**

Francesc Arpí, conegut també com en "Titus Terrisser".

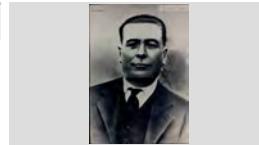
IMATGES / PAPER /  
FOTOGRAFIA

Un artista múltiple: Francesc Arpí i Clausell.

Retrat

1964

**317.021.352**

Francesc Dillonder Andreu al carrer Santa Catalina.

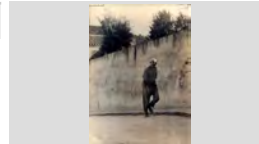
IMATGES / PAPER /  
FOTOGRAFIA

Retrat

1975

**317.021.380**

Francesc Dillonder Andreu de Cal Salero.

IMATGES / PAPER /  
FOTOGRAFIA

Retrat

1962

**317.022.215**

Francesc Domènech Viader de Can Titus.

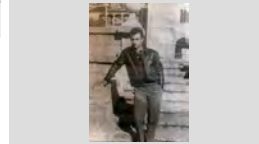
IMATGES / PAPER /  
FOTOGRAFIA

Retrat

1965

**317.022.055**

Francesc Ribas Sastre "el sord".

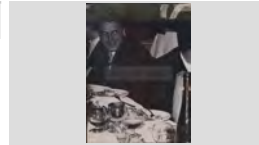
IMATGES / PAPER /  
FOTOGRAFIA

Retrat

1955

**317.019.126**

Francesc Roig, l'avi Tetó.

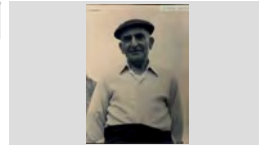
IMATGES / PAPER /  
FOTOGRAFIA

Retrat

1962

**317.021. 198**

Francisco García.

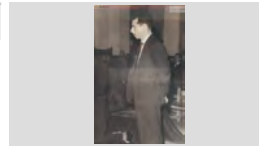
IMATGES / PAPER /  
FOTOGRAFIA

Retrat

1920

**317.022.071**

Gertrudis Boadas Sala, la Toyetes

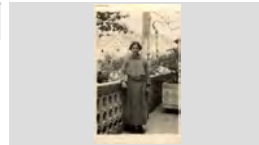
IMATGES / PAPER /  
FOTOGRAFIA

## FONS PERSONALS

699 DIVERSOS

028 JOSEP VALLS I ROCA (A) BAMBI

SS 699.028.5000

5000 IMATGES / / /

### CONTINGUT

### ANYS / TIPOL. DOCUM.

### ST

### FOTO

Retrat

1960

317.021.239

Glòria Clua Viladrich de Can Clua

IMATGES / PAPER /  
FOTOGRAFIA



Retrat

1960

317.022.357

Gracia Grimal Torrent "de l' Angel"

IMATGES / PAPER /  
FOTOGRAFIA



Retrat

1927

317.025.077

Gracia Soler Pons de Cal Evaristo

IMATGES / PAPER /  
FOTOGRAFIA

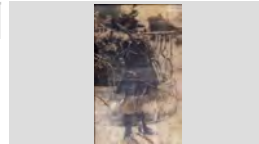

Retrat

1975

317.025.246

Isabel Llinás Barnés de Can Pansa

IMATGES / PAPER /  
FOTOGRAFIA

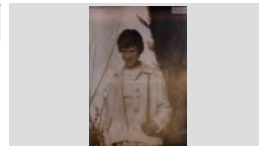

Retrat

1970

317.019.287

Isidre Gich Pagés al carrer del Sol.

IMATGES / PAPER /  
FOTOGRAFIA

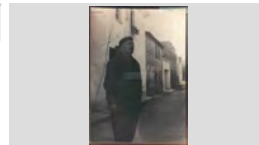

Retrat

1922

317.020.052

Jacinta Llibre la Cinteta de Can Taulina

IMATGES / PAPER /  
FOTOGRAFIA

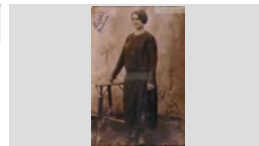

Retrat

1960

317.025.011

Jani Ribera de Cal Grill

IMATGES / PAPER /  
FOTOGRAFIA



Retrat

1970

317.021.353

Jaume Grabulosa Pont.

IMATGES / PAPER /  
FOTOGRAFIA

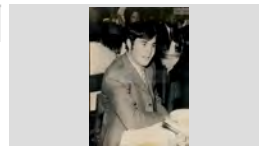

Retrat

1952

317.025.219

Jaume Grimal Torrent, en Jaume de L'Angel

IMATGES / PAPER /  
FOTOGRAFIA

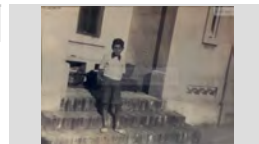



## FONS PERSONALS

699 DIVERSOS

028 JOSEP VALLS I ROCA (A) BAMBI

SS 699.028.5000

5000 IMATGES / / /

### CONTINGUT

### ANYS / TIPOL. DOCUM.

### ST

### FOTO

Retrat

1935

317.019.196

Jaume Valls, el qual va morir durant la Guerra Civil.

IMATGES / PAPER /  
FOTOGRAFIA

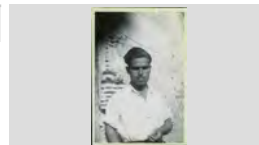

Retrat

1935

317.019.083

Joan Baptista Lambert Caminal

Joan Bta. Lambert. Compositor.

IMATGES / PAPER /  
FOTOGRAFIA

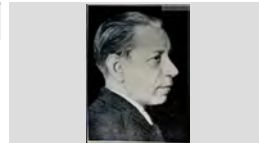

Retrat

1975

317.022.397

Joan Barnés de Can Tut

IMATGES / PAPER /  
FOTOGRAFIA

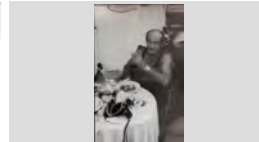

Retrat

1936 ca

317.019.148

Joan Llaverias Labró .

IMATGES / PAPER /  
FOTOGRAFIA

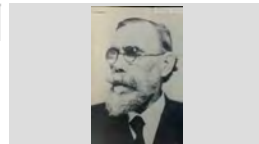

Retrat

1970

317.021.364

Joan Massó Prunell

IMATGES / PAPER /  
FOTOGRAFIA



Retrat

1970

317.021. 147

Joan Pujadas Valls.

IMATGES / PAPER /  
FOTOGRAFIA

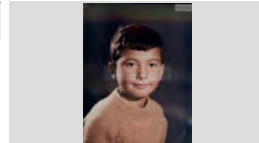

Retrat

1950

317.020.349

Joan Ribas Valls , en Garet

IMATGES / PAPER /  
FOTOGRAFIA

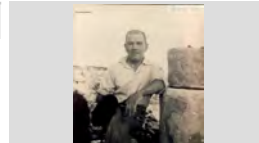

Retrat

1956

317.022.376

Joan Ribot Portés, darrera seu: Quimet Romaní Aleñá,  
Margarita Montero Cuyá,Ursula Planet Salvatella i Pepita

IMATGES / PAPER /  
FOTOGRAFIA



Retrat

1880 ca

317.019.130

Joan Riera Feliu "en Barbano".

IMATGES / PAPER /  
FOTOGRAFIA

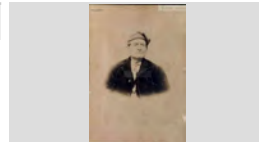

**FONS** PERSONALS

699 DIVERSOS

028 JOSEP VALLS I ROCA (A) BAMBI

**SS** 699.028.5000

5000 IMATGES / / /

**CONTINGUT****ANYS / TIPOL. DOCUM.****ST****FOTO**

Retrat

1933

**317.020.147**

Joan Soler de Ca la Reparada.

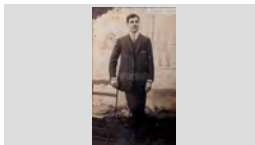
IMATGES / PAPER /  
FOTOGRAFIA

Retrat

1940

**317.019.152**

Joanet Codina Rodes en "Joanet Mistos", passant per la casa del Recader Casals.

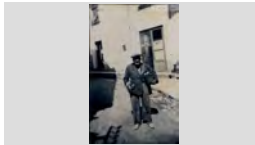
IMATGES / PAPER /  
FOTOGRAFIA

Retrat

1967

**317.022.342**

Joaquim Vila Baltrons de Can Lleva

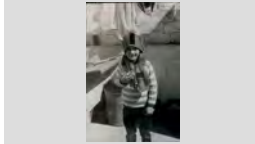
IMATGES / PAPER /  
FOTOGRAFIA

Retrat

1962

**317.022.091**

Joaquima Lloveras "del Molí"

IMATGES / PAPER /  
FOTOGRAFIA

Retrat

1980

**317.019.127**

Jordi Bonet i Pujol de Can Badó Pastor.

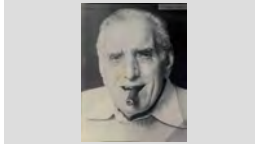
IMATGES / PAPER /  
FOTOGRAFIA

Retrat

1976

**317.020.060**

Jordi Draper i Costa.

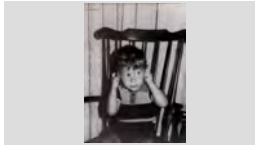
IMATGES / PAPER /  
FOTOGRAFIA

Retrat

1985

**317.022.137**

Jordi Rocas Palau, de Cal Cayo

IMATGES / PAPER /  
FOTOGRAFIA

Retrat

1970

**317.021.363**

Jordi Sala Montero.

IMATGES / PAPER /  
FOTOGRAFIA

Retrat

1995

**317.021.326**

Jordi Sala Ribera de Can Matanet Xanca, després d'haver menjat l'estofat a la plaça del pí de Santa

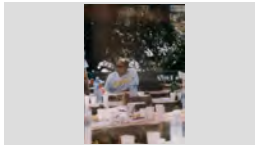
IMATGES / PAPER /  
FOTOGRAFIA



## FONS PERSONALS

699 DIVERSOS

028 JOSEP VALLS I ROCA (A) BAMBI

SS 699.028.5000

5000 IMATGES / / /

### CONTINGUT

### ANYS / TIPOL. DOCUM.

### ST

### FOTO

Retrat

1980

317.020.048

Josep Abuyé Colom de Ca la Congs.

IMATGES / PAPER /  
FOTOGRAFIA

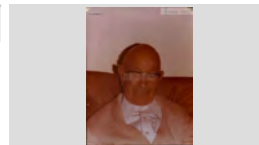

Retrat

1958

317.020.145

Josep Alsina Llinás al Passeig Verdaguer.

IMATGES / PAPER /  
FOTOGRAFIA



Retrat

1990

317.020.211

Josep Alsina Llinás i Paquita Llinàs Puig de Can Cintet,

IMATGES / PAPER /  
FOTOGRAFIA



Retrat

1990

317.020.202

Josep Alsina Llinàs, el "noi Cintet".

IMATGES / PAPER /  
FOTOGRAFIA



El capitán de barco Josep Alzina nació de cara al

Retrat

1975

317.021.227

Josep Artau Bassart, amb dos dromedaris

IMATGES / PAPER /  
FOTOGRAFIA



Retrat

1960 ca

317.019.088

Josep Carner Puig-Oriol.

IMATGES / PAPER /  
FOTOGRAFIA

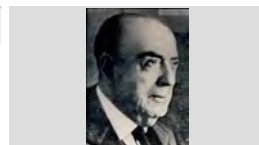

Josep Carner. Poeta i prosador.

Retrat

1936

317.021. 193

Josep Casassayas Guitart de Cal Tieso

IMATGES / PAPER /  
FOTOGRAFIA



Retrat

1948

317.019.115

Josep Cuartero Monfuleda de Cal Julio sereno

IMATGES / PAPER /  
FOTOGRAFIA

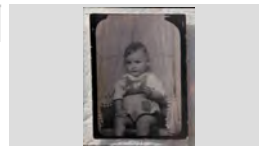

Retrat

1985

317.025.140

Josep Ferrer Marqués de Cal Basté

IMATGES / PAPER /  
FOTOGRAFIA

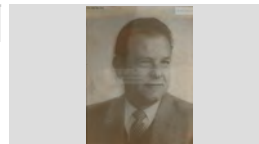

**FONS** PERSONALS

699 DIVERSOS

028 JOSEP VALLS I ROCA (A) BAMBI

**SS** 699.028.5000

5000 IMATGES / / /

**CONTINGUT****ANYS / TIPOL. DOCUM.****ST****FOTO**

Retrat

1922

**317.021.141**

Josep Gich Pla de Can Gich

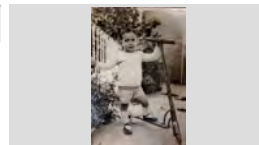
IMATGES / PAPER /  
FOTOGRAFIA

RETRAT

1949

**317.026.015**

JOSEP JORDÀ GUINART DE CAN BITLLOC

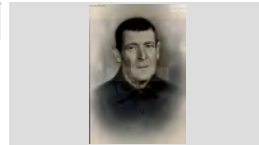
IMATGES / PAPER /  
FOTOGRAFIA

Retrat

1993

**317.020.068**

Josep Maria Font Graupera al pati de Can Garriga.

IMATGES / PAPER /  
FOTOGRAFIA

Retrat

1890

**317.021.332**

Josep Massons Artau

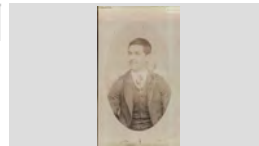
IMATGES / PAPER /  
FOTOGRAFIA

Retrat

1940

**317.022.296**

Josep Palaudelmàs de Can Xardó

IMATGES / PAPER /  
FOTOGRAFIA

Retrat

1970

**317.025.316**

Josep Planas Sala, el taxista

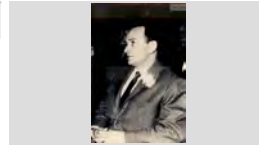
IMATGES / PAPER /  
FOTOGRAFIA

Retrat

1950 ca

**317.019.084**

Josep Roig i Raventós, metge i científic

IMATGES / PAPER /  
FOTOGRAFIA

Josep Roig i Raventós. Científic.

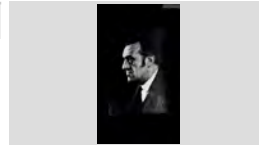

Retrat

1935

**317.025.079**

Josep Sais Armengol, el minaire

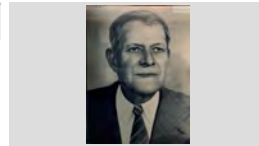
IMATGES / PAPER /  
FOTOGRAFIA

Retrat

1894 ca

**317.019.090**

Josep Surís Domènech.

IMATGES / PAPER /  
FOTOGRAFIA

Josep Surís Domènech. Navegant i comerciant.

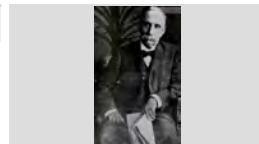

**FONS** PERSONALS

699 DIVERSOS

028 JOSEP VALLS I ROCA (A) BAMBI

**SS** 699.028.5000

5000 IMATGES / / /

**CONTINGUT****ANYS / TIPOL. DOCUM.****ST****FOTO**

Retrat

1957

**317.022.105**

Josep Tibau Rovira de Can Maura.

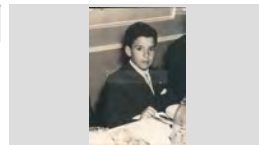
IMATGES / PAPER /  
FOTOGRAFIA

Retrat

1950 ca

**317.019.082**

Josep Togores Llach

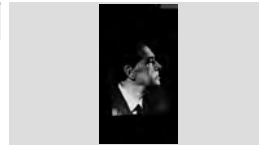
IMATGES / PAPER /  
FOTOGRAFIA

Josep de Togores. Pintor.

Retrat

1993

**317.019.153**Josep Trull Pons regidor de l'ajuntament dirigit als  
assistents al sopar del XIX Aniversari de la Peña BlancIMATGES / PAPER /  
FOTOGRAFIA

Retrat

1975

**317.020.287**

Josep Valls Carreras.

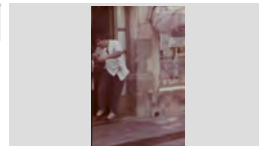
IMATGES / PAPER /  
FOTOGRAFIA

Retrat

1955

**317.022.076**

Josep Valls Planet de Cal Millonari

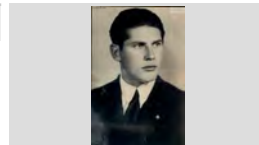
IMATGES / PAPER /  
FOTOGRAFIA

Retrat

1964

**317.022.194**

Josep Valls Roca de Can ribalaigua

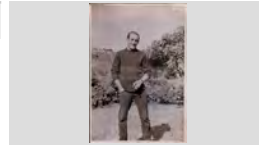
IMATGES / PAPER /  
FOTOGRAFIA

Retrat

1967

**317.022.317**

Josep Vila Subirá de Cal Bitxac

IMATGES / PAPER /  
FOTOGRAFIA

Retrat

1960

**317.020.082**

Juanito Abuyé Colom fent màgia.

IMATGES / PAPER /  
FOTOGRAFIA

Retrat

1985

**317.020.257**

Juanito Rabassa Rotllan, en Rabanissa.

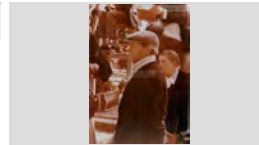
IMATGES / PAPER /  
FOTOGRAFIA

**FONS** PERSONALS

699 DIVERSOS

028 JOSEP VALLS I ROCA (A) BAMBI

**SS** 699.028.5000

5000 IMATGES / / /

**CONTINGUT****ANYS / TIPOL. DOCUM.****ST****FOTO**

Retrat

1950

**317.022.077**

Juanito Tomàs Maig Barnés de Can Maig

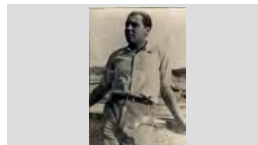
IMATGES / PAPER /  
FOTOGRAFIA

Retrat

1935

**317.022.053**

Juanito Tomas Maig Barnés, en Maig.

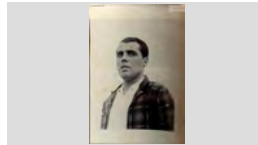
IMATGES / PAPER /  
FOTOGRAFIA

Retrat

1925

**317.020.194**

Juanito Vidal, "en Petis".

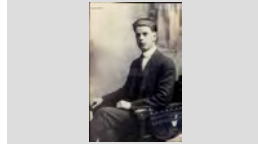
IMATGES / PAPER /  
FOTOGRAFIA

Retrat

1970

**317.022.174**

Júlia Cabañas de Can Piuët.

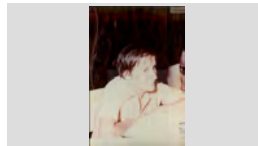
IMATGES / PAPER /  
FOTOGRAFIA

Retrat

1920

**317.019.303**

Just Marlès Vilarrodona i darrera seu un grup de dones caminant.

IMATGES / PAPER /  
FOTOGRAFIA

Retrat

1956

**317.021.192**

La Pilar Ribas Viñolas amb la seva filla Mercè Fauria Ribas a l'hort de Can Fauria.

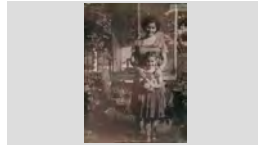
IMATGES / PAPER /  
FOTOGRAFIA

Retrat

1970

**317.022.385**

Laura Grau de Can Potagrosa

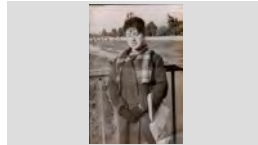
IMATGES / PAPER /  
FOTOGRAFIA

Retrat

1917

**317.022.089**

Laura Sastre Berta, de Can Ribas.

IMATGES / PAPER /  
FOTOGRAFIA

Retrat

1982

**317.020.259**

Leopoldo Rafart Llopart

IMATGES / PAPER /  
FOTOGRAFIA

**FONS** PERSONALS

699 DIVERSOS

028 JOSEP VALLS I ROCA (A) BAMBI

**SS** 699.028.5000

5000 IMATGES / / /

**CONTINGUT****ANYS / TIPOL. DOCUM.****ST****FOTO**

Retrat

1954

**317.025.127**

Lidia Baltrons Arbó de Can Joan Manco

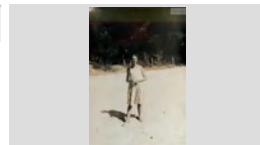
IMATGES / PAPER /  
FOTOGRAFIA

Retrat

1979

**317.025.035**

Lidia Mullera Quintana i Lluís Mullera de Can Sota

IMATGES / PAPER /  
FOTOGRAFIA

Retrat

1936

**317.019.059**

Llibert Reyné " En Lliberto".

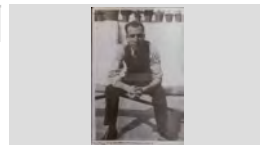
IMATGES / PAPER /  
FOTOGRAFIA

Llibert Reyné, fill de Joan Reyné, era de vacances el

Retrat

1965

**317.020.302**

Lluís Enrich Regi , de Ca l'Arbós, dormint entre les roques.

IMATGES / PAPER /  
FOTOGRAFIA

Retrat

1979

**317.021. 051**

Lluís Urzola Campillo i Pepita Vila Rayo de Can Lleva.

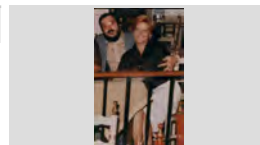
IMATGES / PAPER /  
FOTOGRAFIA

Retrat

1967

**317.019.067**

Lluïsa Carbonell Roca.

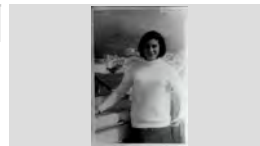
IMATGES / PAPER /  
FOTOGRAFIA

Retrat

1963

**317.020.296**

Lluïsa Colls Comas i Jordi Baltrons Colls.

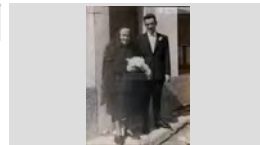
IMATGES / PAPER /  
FOTOGRAFIA

Retrat

1977

**317.021. 178**

Lola Colls Llinars.

IMATGES / PAPER /  
FOTOGRAFIA

Retrat

1940

**317.022.098**

Lola Colls Llinás de Ca la Tereseta

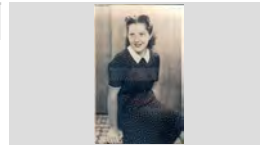
IMATGES / PAPER /  
FOTOGRAFIA

**FONS** PERSONALS

699 DIVERSOS

028 JOSEP VALLS I ROCA (A) BAMBI

**SS** 699.028.5000

5000 IMATGES / / /

**CONTINGUT****ANYS / TIPOL. DOCUM.****ST****FOTO**

Retrat

1975

**317.020.149**

Lola Colls Llinás.

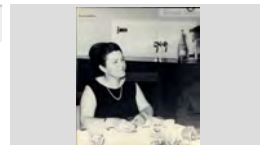
IMATGES / PAPER /  
FOTOGRAFIA

Retrat

1923

**317.021.320**

Lola Congs Planas de Cala Congs

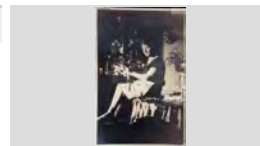
IMATGES / PAPER /  
FOTOGRAFIA

Retrat

1957

**317.019.085**

Lope Mateo Martín.

IMATGES / PAPER /  
FOTOGRAFIA

Lope Mateo Martín. Poeta.

Retrat

1980

**317.022.017**

Loreto March Burcet.

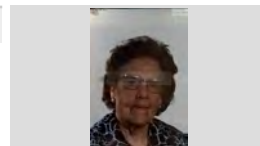
IMATGES / PAPER /  
FOTOGRAFIA

Retrat

1970

**317.022.169**

Magdalena Ayats Vila.

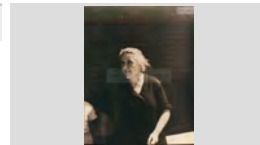
IMATGES / PAPER /  
FOTOGRAFIA

Retrat

1916

**317.020.191**

Manel Bernat Carreras

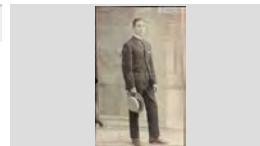
IMATGES / PAPER /  
FOTOGRAFIA

Retrat

1970

**317.022.181**

Manel Bernat.

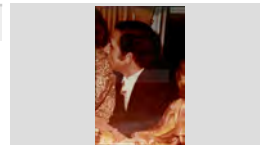
IMATGES / PAPER /  
FOTOGRAFIA

Retrat

1923

**317.021.298**

Maria Alfara Beltrán de Can Bancells

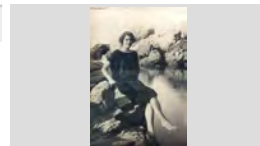
IMATGES / PAPER /  
FOTOGRAFIA

Retrat

1970





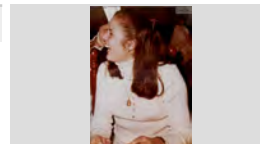

**317.021.256**

Maria Àngels Casassayas Guitart de Cal Tieso.

IMATGES / PAPER /  
FOTOGRAFIA

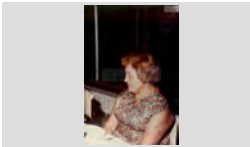
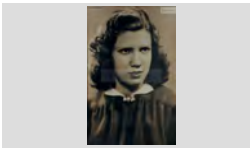
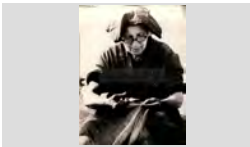

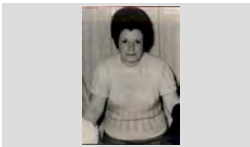
<b>FONS</b>	PERSONALS
699	DIVERSOS
028	JOSEP VALLS I ROCA (A) BAMBI <span style="float: right;">SS 699.028.5000</span>
5000	IMATGES / / /

CONTINGUT	ANYS / TIPOL. DOCUM.	ST	FOTO
Retrat Maria Angels Tramunt Berlanga	1994 IMATGES / PAPER / FOTOGRAFIA	317.022.323	
Retrat Maria Arbó.	1978 IMATGES / PAPER / FOTOGRAFIA	317.022.075	
Retrat Maria Arpí Roca de Cal Arpí davant de la porta del Santíssim de l'església de Sant Romá.	1970 IMATGES / PAPER / FOTOGRAFIA	317.019.225	
Retrat Maria Austrich Gros de Cal Gros.	1970 IMATGES / PAPER / FOTOGRAFIA	317.022.176	
Retrat Maria Bruguera Pons de Can Bruguera	1944 IMATGES / PAPER / FOTOGRAFIA	317.025.224	
Retrat Maria Camps, "la Tossenca" remendant ses xarxes.	1970 IMATGES / PAPER / FOTOGRAFIA	317.021.272	
Retrat Maria Carme Abuyé Font i Juanito Abuyé Colom, de Can Juanito Conte.	1965 IMATGES / PAPER / FOTOGRAFIA	317.020.266	
Retrat Maria Carme Puigvert de Can Socas.	1970 IMATGES / PAPER / FOTOGRAFIA	317.021.376	
Retrat Maria Carme Schilling Fontrodona	1970 IMATGES / PAPER / FOTOGRAFIA	317.022.009	



## FONS PERSONALS

699 DIVERSOS

028 JOSEP VALLS I ROCA (A) BAMBI

SS 699.028.5000

5000 IMATGES / / /

### CONTINGUT

ANYS / TIPOL. DOCUM.

ST

FOTO

Retrat

1926

317.025.135

Maria Carol de Cala Caro

IMATGES / PAPER /  
FOTOGRAFIA



Retrat

1970

317.019.379

Maria Colom Pérez de Cal Zeto.

IMATGES / PAPER /  
FOTOGRAFIA



Retrat

1960

317.020.340

Maria del Carme Piferrer Luis de Can Furrell

IMATGES / PAPER /  
FOTOGRAFIA

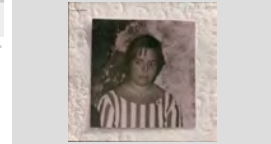

Retrat

1980

317.022.178

Maria Fontrodona Xifrà , Salvador Schilling Caro i Delfin Serra de Can Milito Bató

IMATGES / PAPER /  
FOTOGRAFIA



Retrat

1964

317.025.217

Maria Grimal Torrent de L'Angel

IMATGES / PAPER /  
FOTOGRAFIA

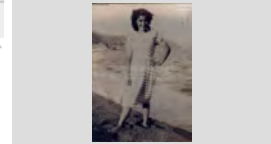

Retrat

1990

317.020.361

Maria Jordi Llinàs.

IMATGES / PAPER /  
FOTOGRAFIA



Retrat

1940

317.020.104

Maria Llirinós de Can Chicu Rams

IMATGES / PAPER /  
FOTOGRAFIA



Retrat

1949

317.021. 127

Maria Llirinós.

IMATGES / PAPER /  
FOTOGRAFIA

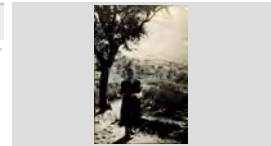

Retrat

1940

317.020.289

Maria Loreto Bruguera.

IMATGES / PAPER /  
FOTOGRAFIA

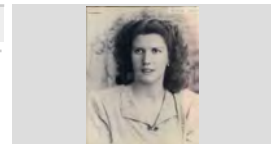

**FONS** PERSONALS

699 DIVERSOS

028 JOSEP VALLS I ROCA (A) BAMBI

**SS** 699.028.5000

5000 IMATGES / / /

**CONTINGUT****ANYS / TIPOL. DOCUM.****ST****FOTO**

Retrat

1978

**317.021.269**

Maria Mercè Sala Gascons.

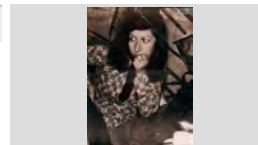
IMATGES / PAPER /  
FOTOGRAFIA

Retrat

1960

**317.020.195**

Maria Parés, de can Paco Seba.

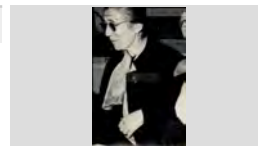
IMATGES / PAPER /  
FOTOGRAFIA

Retrat

1970

**317.019.298**

Maria Pla comas de Can Gich.

IMATGES / PAPER /  
FOTOGRAFIA

Retrat

1942

**317.025.004**

Maria Reixach Casadevall

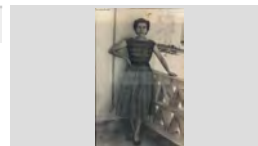
IMATGES / PAPER /  
FOTOGRAFIA

Retrat

1920

**317.019.295**

Maria Ribas, de Can Comas.

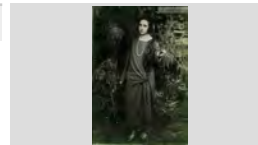
IMATGES / PAPER /  
FOTOGRAFIA

Retrat

19655

**317.022.364**

Maria Rosa Draper Montero de Can Draper

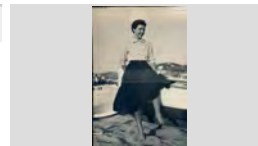
IMATGES / PAPER /  
FOTOGRAFIA

Retrat

1958

**317.020.177**

Maria Rosa Draper Montero.

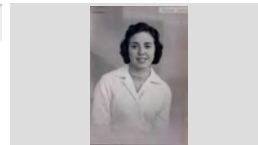
IMATGES / PAPER /  
FOTOGRAFIA

Retrat

1971

**317.022.022**

Maria Rosa Subirà Forcada de Can Paellades

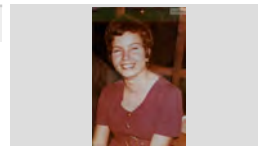
IMATGES / PAPER /  
FOTOGRAFIA

Retrat

1985

**317.021.082**

Maria Teresa Capellera Masmitjà de Cals Ulls molls.

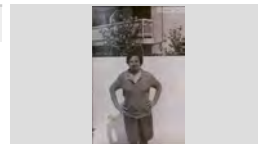
IMATGES / PAPER /  
FOTOGRAFIA

## FONS PERSONALS

699 DIVERSOS

028 JOSEP VALLS I ROCA (A) BAMBI

SS 699.028.5000

5000 IMATGES / / /

### CONTINGUT

### ANYS / TIPOL. DOCUM.

### ST

### FOTO

Retrat

1957

317.025.221

Maria Vila Rayo de Can Lleva

IMATGES / PAPER /  
FOTOGRAFIA

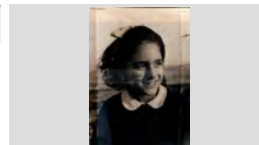

Retrat

1947

317.020.053

Marieta Codina Rodés i el nen Antonio Rabassa Doménech de Cal Tinent .

IMATGES / PAPER /  
FOTOGRAFIA

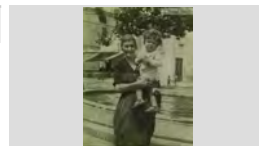

Retrat

1970

317.022.044

Mariló Baeza Bancells de Ca la Congs.

IMATGES / PAPER /  
FOTOGRAFIA

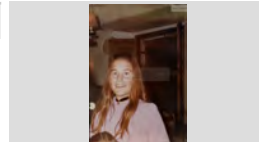

Retrat

1970

317.022.182

Maritín Cabañas Salamero de Can Piuët.

IMATGES / PAPER /  
FOTOGRAFIA

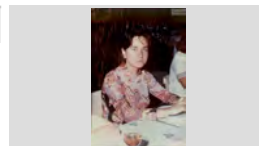

Retrat

1937

317.022.316

Maruja Austrich, la " llevadora "

IMATGES / PAPER /  
FOTOGRAFIA

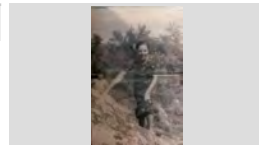

Retrat

1898

317.019.118

Melitó Servià Riera, músic lloretenc, director d'una de les orquestres locals de finals del segle XIX.

IMATGES / PAPER /  
FOTOGRAFIA

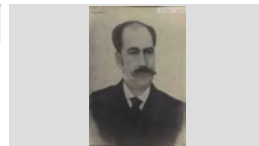

Retrat

1955

317.020.148

Mercè Burgada Llobet de Cal Moro.

IMATGES / PAPER /  
FOTOGRAFIA

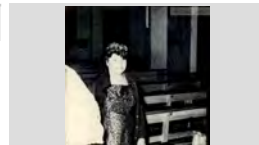

Retrat

1940

317.019.075

Mercè de Can Pepet Marxant.

IMATGES / PAPER /  
FOTOGRAFIA

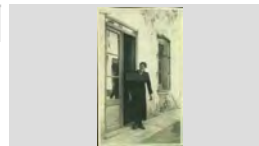

Retrat

1915

317.020.239

Mercedes Rocafort Coll de Can Sieny.

IMATGES / PAPER /  
FOTOGRAFIA

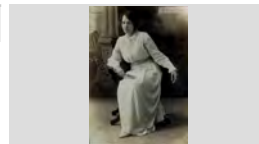

## FONS PERSONALS

699 DIVERSOS

028 JOSEP VALLS I ROCA (A) BAMBI

SS 699.028.5000

5000 IMATGES / / /

### CONTINGUT

### ANYS / TIPOL. DOCUM.

### ST

### FOTO

Retrat

1971

317.019.194

Merche López.

IMATGES / PAPER /  
FOTOGRAFIA



Retrat

1965

317.020.105

Miquel Alcover Sánchez .

IMATGES / PAPER /  
FOTOGRAFIA

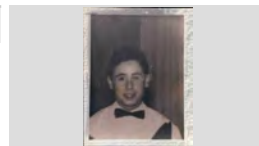

Retrat

1938

317.022.321

Miquel Baltrons Colls de Ca la Lluïssa Espardanyera

IMATGES / PAPER /  
FOTOGRAFIA

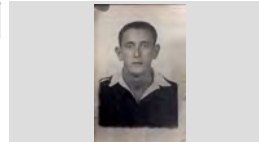

Retrat

1967

317.021.372

Miquel Dillonder Burgada de Cal Salero

IMATGES / PAPER /  
FOTOGRAFIA

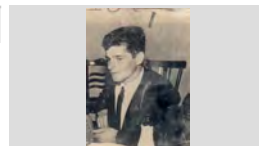

Retrat

1957

317.021.349

Miquel Dillonder i Carme Burgada Llobet, de Cal Salero.

IMATGES / PAPER /  
FOTOGRAFIA

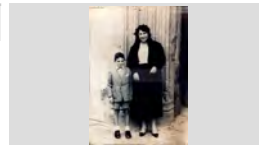

Retrat

1970

317.022.334

Miquel Montañés Palau, en Pusa

IMATGES / PAPER /  
FOTOGRAFIA

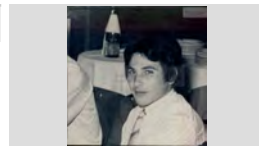

Retrat

1985

317.025.162

Miquel Utset Llinás de Can Guidet

IMATGES / PAPER /  
FOTOGRAFIA



Retrat

1983

317.021. 123

Montse Comas i Moré.

IMATGES / PAPER /  
FOTOGRAFIA

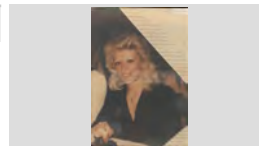

Retrat

1955

317.022.207

Montserrat Morera Perelló

IMATGES / PAPER /  
FOTOGRAFIA



**FONS** PERSONALS

699 DIVERSOS

028 JOSEP VALLS I ROCA (A) BAMBI

**SS** 699.028.5000

5000 IMATGES / / /

**CONTINGUT****ANYS / TIPOL. DOCUM.****ST****FOTO**

Retrat

1970

**317.021.308**

Montserrat Sala Montero.

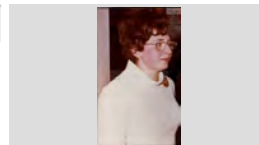
IMATGES / PAPER /  
FOTOGRAFIA

Retrat

1962

**317.022.002**

Montserrat Teixidó Boadas.

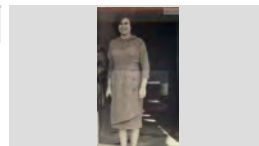
IMATGES / PAPER /  
FOTOGRAFIA

Retrat

1961

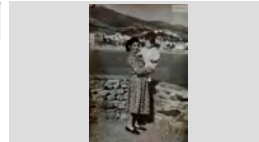
**317.022.025**Montserrat Valentí Guàrdia amb la nena Immaculada  
Sulé Gelabert en braços.IMATGES / PAPER /  
FOTOGRAFIA

Retrat

1930 ca

**317.019.093**

Narcís Macià Domènech.

IMATGES / PAPER /  
FOTOGRAFIA

Narcís Macià Domènech. Comerciant.

Retrat

1937

**317.019.380**

Narcís Martí, l'avi de Can Tisso i una nena N.C..

IMATGES / PAPER /  
FOTOGRAFIA

Retrat

1960

**317.019.138**

Narcís Sala, en "Narcís Cec".

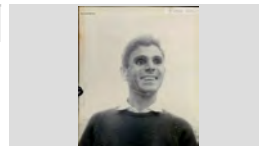
IMATGES / PAPER /  
FOTOGRAFIA

Retrat

1970

**317.021.316**

Narcís Taulina Tuset de Ca l'Onclet, en una barra de bar.

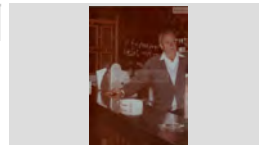
IMATGES / PAPER /  
FOTOGRAFIA

Retrat

1955

**317.025.083**

Nati Lloveras Vila de Can Gil

IMATGES / PAPER /  
FOTOGRAFIA

Retrat



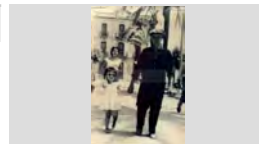

1958

**317.022.050**

Nena N. C. i Eugenio Marquès, en Genio

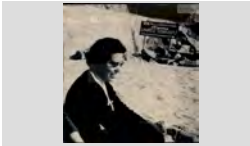
IMATGES / PAPER /  
FOTOGRAFIA

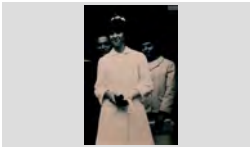
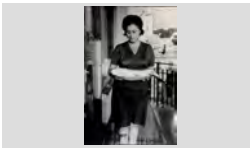
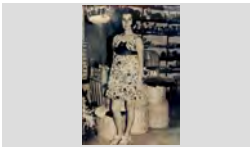
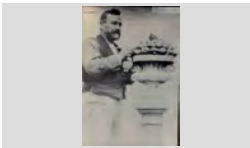
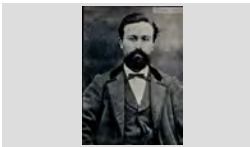
<b>FONS</b>	PERSONALS
699	DIVERSOS
028	JOSEP VALLS I ROCA (A) BAMBI <span style="float: right;">SS 699.028.5000</span>
5000	IMATGES / / /

CONTINGUT	ANYS / TIPOL. DOCUM.	ST	FOTO
Retrat Nicolas Artés Ordoñez de Cal Bermejo.	1967 IMATGES / PAPER / FOTOGRAFIA	317.022.059	
Retrat Nuri Surís Vilaró, de Can Surís. Al fons un cartell en el que es pot llegir : VEA..... El primer ANUNCIO	1965 IMATGES / PAPER / FOTOGRAFIA	317.025.163	
Retrat Paquita Baeza Urios	1970 IMATGES / PAPER / FOTOGRAFIA	317.025.022	
Retrat Paquita Franco Morell de Ca la Morell i darrere la Pepita Clos Bonhome de Can Clos	1975 IMATGES / PAPER / FOTOGRAFIA	317.025.227	
Retrat Paquita Llinás Puig de Can Pansa.	1980 IMATGES / PAPER / FOTOGRAFIA	317.020.182	
Retrat Paquita Riera Bonavía la Key	1965 IMATGES / PAPER / FOTOGRAFIA	317.025.283	
Retrat Pau Arpí i Galí "el terrisser"	1885 ca IMATGES / PAPER / FOTOGRAFIA	317.019.147	
Retrat Pau Arpí i Galí "terrissier de Lloret"	1890 ca IMATGES / PAPER / FOTOGRAFIA	317.019.079	
Retrat Pedro Calventus Checa amb el seu net Didác Calventus Julià	1985 IMATGES / PAPER / FOTOGRAFIA	317.020.248	



**FONS** PERSONALS

699 DIVERSOS

028 JOSEP VALLS I ROCA (A) BAMBI

**SS** 699.028.5000

5000 IMATGES / / /

**CONTINGUT****ANYS / TIPOL. DOCUM.****ST****FOTO**

Retrat

1985

**317.020.173**

Pepet Boada Sureda, anomenat Pepet dels ànecs.

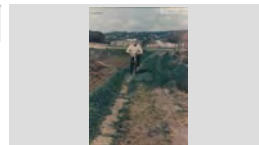
IMATGES / PAPER /  
FOTOGRAFIA

Retrat

1924

**317.022.038**

Pepet Obiols i Cristòfol Obiols Guinart de Can Ganga

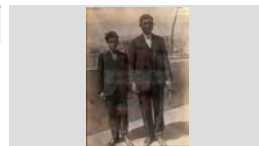
IMATGES / PAPER /  
FOTOGRAFIA

Retrat

1990

**317.020.303**

Pepet Vila Poch de Cal Bitxac , al Passeig Verdaguer.

IMATGES / PAPER /  
FOTOGRAFIA

Retrat

1930

**317.020.089**

Pepeta Domènech de Cal Xicot.

IMATGES / PAPER /  
FOTOGRAFIA

Retrat

1976

**317.019.197**

Pepita Araujo

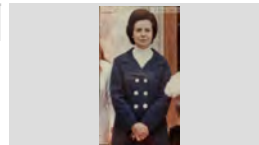
IMATGES / PAPER /  
FOTOGRAFIA

Retrat

1962

**317.022.092**

Pepita Bonhome Andreu

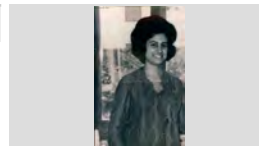
IMATGES / PAPER /  
FOTOGRAFIA

Retrat

1965

**317.022.061**

Pepita Borrell Borrell de Can Rupjà.

IMATGES / PAPER /  
FOTOGRAFIA

Retrat

1968

**317.020.083**

Pepita Giralt Giralt i l' Agustí Bonet Prats de Can Vadó Pastor

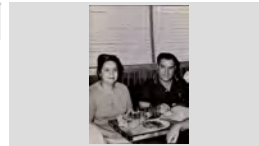
IMATGES / PAPER /  
FOTOGRAFIA

Retrat

1967

**317.025.352**

Pepita Saura Alum de Can Pau Alum

IMATGES / PAPER /  
FOTOGRAFIA



## FONS PERSONALS

699 DIVERSOS

028 JOSEP VALLS I ROCA (A) BAMBI

SS 699.028.5000

5000 IMATGES / / /

### CONTINGUT

ANYS / TIPOL. DOCUM.

ST

FOTO

Retrat

1930

317.022.396

Pepito Cardona Tomás

IMATGES / PAPER /  
FOTOGRAFIA

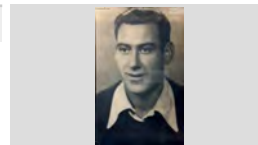

Retrat

1970

317.019.395

Pepito Gironés Fontanella, jardiner de l'Ajuntament podant una palmera davant del pàrquing de Sa Caleta

IMATGES / PAPER /  
FOTOGRAFIA



Retrat

1935

317.019.135

Pepito Rabassa Rotllan.

IMATGES / PAPER /  
FOTOGRAFIA



Retrat

1960

317.019.116

Pepito Rafat Planas.

IMATGES / PAPER /  
FOTOGRAFIA

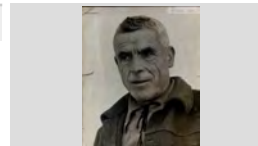

Retrat

1960

317.022.148

Pepito Tomàs Maig Barnés

IMATGES / PAPER /  
FOTOGRAFIA

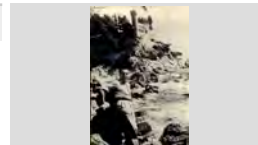

Retrat

1965

317.022.078

Pepito Tomàs Maig Barnés

IMATGES / PAPER /  
FOTOGRAFIA



Retrat

1905 ca

317.019.089

Pere Codina Mont.

IMATGES / PAPER /  
FOTOGRAFIA

Pere Codina Mont. Actor de teatre.

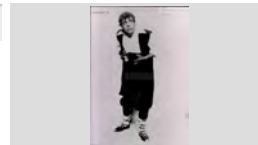

Retrat

1968

317.020.140

Pere Fernandez Mirras, en Pere del Canaletas

IMATGES / PAPER /  
FOTOGRAFIA

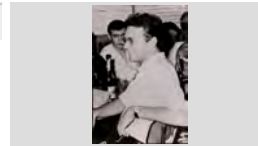

Retrat

1960

317.022.042

Peret Creixell Sala de Can Creixell

IMATGES / PAPER /  
FOTOGRAFIA

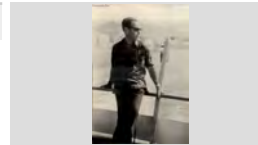

## FONS PERSONALS

699 DIVERSOS

028 JOSEP VALLS I ROCA (A) BAMBI

SS 699.028.5000

5000 IMATGES / / /

## CONTINGUT

ANYS / TIPOL. DOCUM.

ST

FOTO

Retrat

1961

317.025.222

Petra Carbonell Vila de Can Mabasó

IMATGES / PAPER /  
FOTOGRAFIA

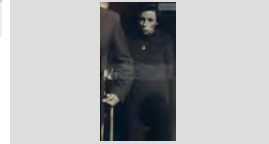

Retrat

1958

317.021.068

Pilar Teyra Alimany de Can Teyra.

IMATGES / PAPER /  
FOTOGRAFIA



Retrat

1926

317.020.190

Pilar Villalonga Carreras

IMATGES / PAPER /  
FOTOGRAFIA

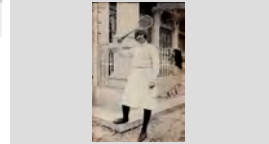

Retrat

1940

317.021.286

Pitu Fornés Alegret de Ca l'Alegret al costat del bust d'en  
Pep Ventura a Mataró

IMATGES / PAPER /  
FOTOGRAFIA

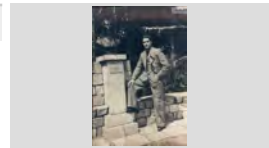

Retrat

1946

317.020.204

Quim Bruguera Pons en el mirador d'es Gurugú.

IMATGES / PAPER /  
FOTOGRAFIA



Retrat

1975

317.021.021

Quim Maynat Buxelleu, en "Quimet Pipes".

IMATGES / PAPER /  
FOTOGRAFIA



Retrat

1945

317.020.230

Quim Soler Seguis

IMATGES / PAPER /  
FOTOGRAFIA

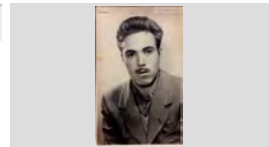

Retrat

1940

317.020.231

Quim Soler Seguis de Can Coqui

IMATGES / PAPER /  
FOTOGRAFIA

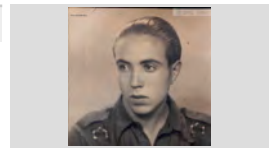

Retrat

1990

317.020.205

Quimet Vindual Vidal de Cal Granot.

IMATGES / PAPER /  
FOTOGRAFIA



**FONS** PERSONALS

699 DIVERSOS

028 JOSEP VALLS I ROCA (A) BAMBI

**SS** 699.028.5000

5000 IMATGES / / /

**CONTINGUT****ANYS / TIPOL. DOCUM.****ST****FOTO**

Retrat

1970

**317.020.084**

Quimeta Palau Mercader.

IMATGES / PAPER /  
FOTOGRAFIA

Retrat

1941

**317.020.364**

Rafel Linás Vila de Can Pansa.

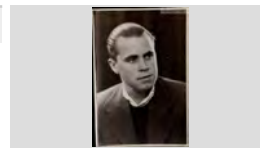
IMATGES / PAPER /  
FOTOGRAFIA

Retrat

1996

**317.020.161**

Rafel Roig Blanch de Ca l'Evaristo

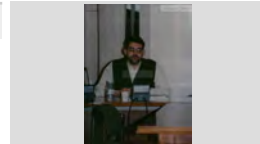
IMATGES / PAPER /  
FOTOGRAFIA

Retrat

1964

**317.021.009**

Rafel Roig Llobet de Cal Roig.

IMATGES / PAPER /  
FOTOGRAFIA

Retrat

1961

**317.022.072**

Ramon Borrell Badia de Can Borrell

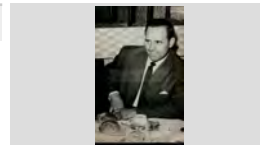
IMATGES / PAPER /  
FOTOGRAFIA

Retrat

1958

**317.020.358**

Ramon Ribas Valls

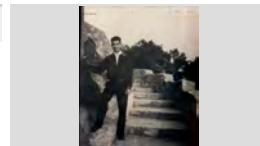
IMATGES / PAPER /  
FOTOGRAFIA

Retrat

1962

**317.022.159**

Remei Hugas Grau

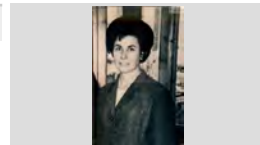
IMATGES / PAPER /  
FOTOGRAFIA

Retrat

1953

**317.020.051**

Ricard Planella Forn

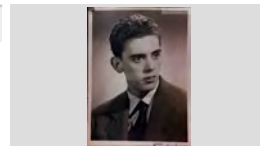
IMATGES / PAPER /  
FOTOGRAFIA

Retrat

1945

**317.020.101**

Ricard Planellas Forn.

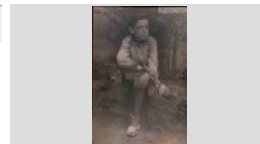
IMATGES / PAPER /  
FOTOGRAFIA

**FONS PERSONALS**

699 DIVERSOS

028 JOSEP VALLS I ROCA (A) BAMBI

**SS** 699.028.5000

5000 IMATGES / / /

**CONTINGUT****ANYS / TIPOL. DOCUM.****ST****FOTO**

Retrat

1960

**317.020.154**

Romà Frigola Bofill i Eugeni Fors Millàs

IMATGES / PAPER /  
FOTOGRAFIA

Retrat

1955

**317.022.173**

Romà Reyné Sureda

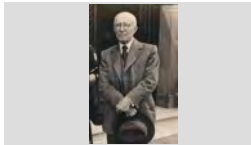
IMATGES / PAPER /  
FOTOGRAFIA

Retrat

1900

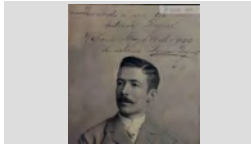
**317.019.133**Roman Reyné, en una foto estudi que dedica a la seva  
tia Antònia Reyné des de l'Habana.IMATGES / PAPER /  
FOTOGRAFIA

Retrat

1930

**317.020.095**

Rosa Arbó de ca la Paua.

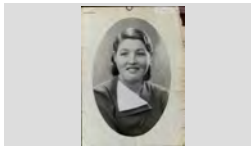
IMATGES / PAPER /  
FOTOGRAFIA

Retrat

1962

**317.025.089**

Rosa Austrich Fornés de Cal Gorgue Blanch

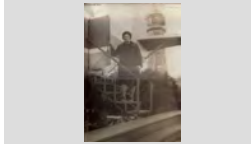
IMATGES / PAPER /  
FOTOGRAFIA

Retrat

1992

**317.022.308**

Rosa Corominas Coll de Can Feliu

IMATGES / PAPER /  
FOTOGRAFIA

Retrat

1964

**317.019.324**Rosa Peix amb el nen Salvador Gonzalez Peix de Can  
Daura en braços.IMATGES / PAPER /  
FOTOGRAFIA

Retrat

1990

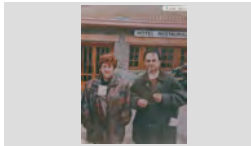
**317.022.251**Rosa Puig Pellicer del Nueva Orleans i en Jordi Martínez  
PlanasIMATGES / PAPER /  
FOTOGRAFIA

Retrat

1970

**317.021.017**

Rosa Taulina Comas de Ca l'Onclet.

IMATGES / PAPER /  
FOTOGRAFIA

## FONS PERSONALS

699 DIVERSOS

028 JOSEP VALLS I ROCA (A) BAMBI

SS 699.028.5000

5000 IMATGES / / /

## CONTINGUT

ANYS / TIPOL. DOCUM.

ST

FOTO

Retrat

1925

317.020.031

Rosalia Vindual Vidal de Ca l'Emilio.

IMATGES / PAPER /  
FOTOGRAFIA



Retrat

1925

317.019.098

Rosalia Vindual Vidal.

IMATGES / PAPER /  
FOTOGRAFIA



Retrat

1971

317.022.012

Rosina Pena Hernández.

IMATGES / PAPER /  
FOTOGRAFIA



Retrat

1985

317.020.069

Rosita Sala Costa de Can Malànima.

IMATGES / PAPER /  
FOTOGRAFIA



Retrat

1960

317.025.260

Rosita Tibau Roca

IMATGES / PAPER /  
FOTOGRAFIA

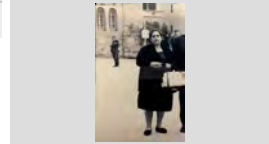

Retrat

1922

317.021.292

Salvador Bancells Adrubau

IMATGES / PAPER /  
FOTOGRAFIA

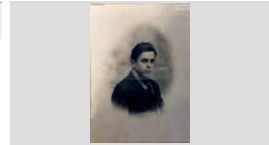

Retrat

1925

317.021.323

Salvador Bancells Puig al costat d'un avió mentre feia el servei militar.

IMATGES / PAPER /  
FOTOGRAFIA



Retrat

1962

317.019.209

Salvador Domènech Puig de Can Rac.

IMATGES / PAPER /  
FOTOGRAFIA

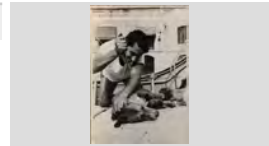

Retrat

1955 ca

317.019.092

Salvador Planas Pedrosa de Ca la Pedrosa.

IMATGES / PAPER /  
FOTOGRAFIA



**FONS** PERSONALS

699 DIVERSOS

028 JOSEP VALLS I ROCA (A) BAMBI

**SS** 699.028.5000

5000 IMATGES / / /

**CONTINGUT****ANYS / TIPOL. DOCUM.****ST****FOTO**

Retrat

1958

**317.022.359**

Salvador Puigvert Burgada, en Badó Moro

IMATGES / PAPER /  
FOTOGRAFIA

Retrat

1920

**317.020.040**

Sebastià Llorens i Parés, l'avi Sieny .

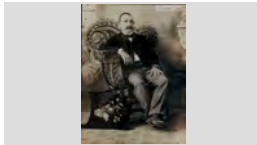
IMATGES / PAPER /  
FOTOGRAFIA

Retrat

1964

**317.025.073**

Sebastià Llorens Parés, l'avi Sieny

IMATGES / PAPER /  
FOTOGRAFIA

Retrat

1970 ca

**317.019.087**

Sebastià Sanchez Juan

IMATGES / PAPER /  
FOTOGRAFIA

Sebastià Sanchez Juan. Mestre i poeta.

Retrat

1926

**317.021.056**

Seberino Puig Nualart, en Berino.

IMATGES / PAPER /  
FOTOGRAFIA

Retrat

1940

**317.020.352**

Sra. Flora " La llevadora"

IMATGES / PAPER /  
FOTOGRAFIA

Retrat

1975

**317.021.360**

Teresa Dillonder Burgada de Cal Salero

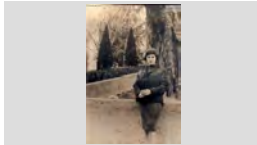
IMATGES / PAPER /  
FOTOGRAFIA

Retrat

1970

**317.025.199**

Teresa Felip Virgili de Cal Carreter

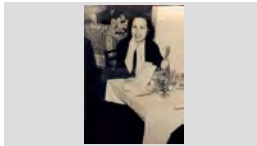
IMATGES / PAPER /  
FOTOGRAFIA

Retrat

1960

**317.020.256**

Teresa Poch Masgrau.

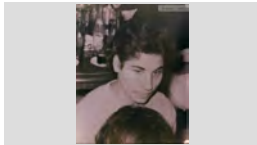
IMATGES / PAPER /  
FOTOGRAFIA



## FONS PERSONALS

699 DIVERSOS

028 JOSEP VALLS I ROCA (A) BAMBI

**SS** 699.028.5000

5000 IMATGES / / /

### CONTINGUT

### ANYS / TIPOL. DOCUM.

### ST

### FOTO

Retrat

1947

**317.020.351**

Teresita Pons Soler amb el seu fill Josep Blanch Soler.

IMATGES / PAPER /  
FOTOGRAFIA



Retrat

1980 ca

**317.019.080**

Tomàs Roig i Llop, escriptor.

IMATGES / PAPER /  
FOTOGRAFIA



Retrat

1980

**317.019.049**

Trini Zapata Soler, de Can Zapata.

IMATGES / PAPER /  
FOTOGRAFIA

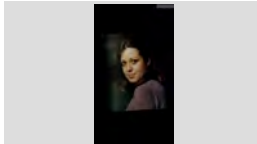

Retrat

1985

**317.022.304**

Ursula Planet Salvatella

IMATGES / PAPER /  
FOTOGRAFIA

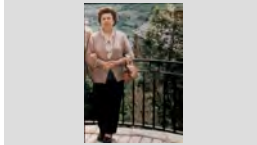

Retrat

1955

**317.021.385**

Ventura Fusellas Cruz de Can Barrinas.

IMATGES / PAPER /  
FOTOGRAFIA



Retrat

1955

**317.021.024**

Ventura Llibre Costas, "en Rata".

IMATGES / PAPER /  
FOTOGRAFIA



Retrat

1986

**317.020.391**

Victòria Valls Raurell

IMATGES / PAPER /  
FOTOGRAFIA

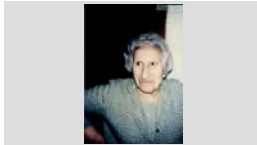

Retrat

1975

**317.022.327**

Xavier Ramón Celada de Cal Negus

IMATGES / PAPER /  
FOTOGRAFIA

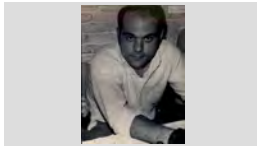

Retrat

1935

**317.022.302**

Antonia Giralt Fornaguera

IMATGES / PAPER /  
FOTOGRAFIA



**FONS PERSONALS**

699 DIVERSOS

028 JOSEP VALLS I ROCA (A) BAMBI

**SS** 699.028.5000

5000 IMATGES / / /

**CONTINGUT**

**ANYS / TIPOL. DOCUM.**

**ST**

**FOTO**

Retrat

1945

**317.019.046**

Cristina Montfullada Vindual, de Ca l' Emilio.

IMATGES / PAPER /  
FOTOGRAFIA



Retrat

1942

**317.020.242**

Josep Maria del Rio Soliguer i la seva filla Maria Teresa del Río Morales en braços.

IMATGES / PAPER /  
FOTOGRAFIA



Retrat a la platja.

1960

**317.020.139**

Maria Alsina Llinàs de Cal Cintet i l' Eugeni Fors Millàs de Can Fors

IMATGES / PAPER /  
FOTOGRAFIA



Retrat d'una parella.

1982

**317.022.107**

Josep Utset Llinàs i la Maria Carme Schilling Fontrodona

IMATGES / PAPER /  
FOTOGRAFIA



Retrat en una atracció de fira.

1955

**317.025.190**

Lluïsa Carbonell Roca de Ca la Carmeta de la llet i Josep Valls Roca de Can Ribalaigua

IMATGES / PAPER /  
FOTOGRAFIA



Retrat família de Ca l'Evaristo.

1938

**317.020.238**

Dretes: Antònia Soler Pons i Gràcia Soler Pons ;  
Asseguts: Evaristo Soler Soler i Teresa Pons Baltrons.

IMATGES / PAPER /  
FOTOGRAFIA



Retrat .

1950

**317.020.075**

Angeleta Clapés

IMATGES / PAPER /  
FOTOGRAFIA



RETRAT A LA PORTA DE LA ESGLÉSIA

1962

**317.026.135**

CARMEN BURGADA LLOBET I MARTÍ HUGAS; AL DARRERE EN FRANCISCO DILLONDER ANDREU

IMATGES / PAPER /  
FOTOGRAFIA

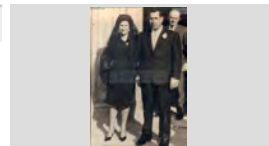

RETRAT A LA PORTA DE LA ESGLÉSIA

1951

**317.026.137**

JOAN COMAS RIBAS DE CAN COMAS I TERESA LLORENS DE CAN DERI

IMATGES / PAPER /  
FOTOGRAFIA



**FONS PERSONALS**

699 DIVERSOS

028 JOSEP VALLS I ROCA (A) BAMBI

**SS** 699.028.5000

5000 IMATGES / / /

**CONTINGUT**

**ANYS / TIPOL. DOCUM.**

**ST**

**FOTO**

RETRAT A LA PORTA DE LA ESGLÉSIA

1966

**317.026.106**

MARIA ALÚM XARBAU DE CAN PAU ALÚM,  
FRANCESC CODINA DOMÉNECH I PEPETA MAS

IMATGES / PAPER /  
FOTOGRAFIA

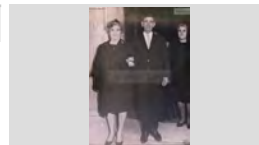

Retrat a la sortida de l'església.

1962

**317.025.128**

Pepita López i Esteve Parés de Can Galana; Al darrere:  
Agustina Armengol Giralt i Rafel Rubiño Giralt

IMATGES / PAPER /  
FOTOGRAFIA

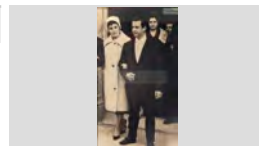

Retrat a mig cos d'una dona de perfil.

1922

**317.025.264**

Francisca Pons Baltrons de Can Bruguera

IMATGES / PAPER /  
FOTOGRAFIA

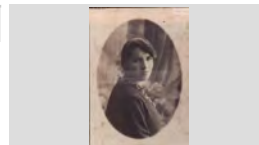

Retrat a primer plànol en una foto carnet.

1960

**317.019.220**

Pepeta Ferro Ros de Cal Ferro.

IMATGES / PAPER /  
FOTOGRAFIA



Retrat Agrupació Teatral Guimerá

1930 ca

**317.025.201**

Drets, d'esquerra a dreta: Baldomero Castells Bursset,  
Lluís Soler Bardera, Gracieta de Ca la Culera, Lola

IMATGES / PAPER /  
FOTOGRAFIA



RETRAT AL COSTAT DEL CAMIÓ DE TRANSPORTS  
MARE NOSTRUM (JOSEP SAIS)  
D'ESQUERRA A DRETA: PEPITO RAFART PLANAS,  
NARCÍS SAIS VIDAL, ROMÁ FRIGOLA BOFILL, JORDI

1950

**317.026.168**

IMATGES / PAPER /  
FOTOGRAFIA



Retrat amb dedicatòria

1937

**317.020.298**

Jordi Bonet Pujol de Can badó Pastor i Salvador Macià  
de Can Marol.

IMATGES / PAPER /  
FOTOGRAFIA

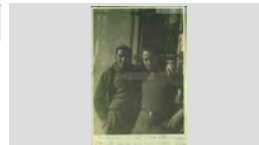

RETRAT ÀVIA

1965

**317.026.001**

ROSA SALA REYNÉ

IMATGES / PAPER /  
FOTOGRAFIA



Retrat àvia.

1970

**317.020.096**

Dolors Batlle Vila , anomenada La dragona.

IMATGES / PAPER /  
FOTOGRAFIA



**FONS** PERSONALS

699 DIVERSOS

028 JOSEP VALLS I ROCA (A) BAMBI

SS 699.028.5000

5000 IMATGES / / /

**CONTINGUT**

ANYS / TIPOL. DOCUM.

ST

FOTO

Retrat àvia.

1950

317.019.214

Teresa Vidal Llorens

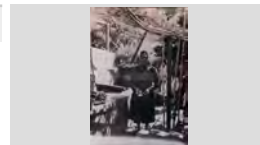
IMATGES / PAPER /  
FOTOGRAFIA

RETRAT BANYISTES

1980

317.026.079

D'ESQUERRA A DRETA: ANABEL ESQUIN AGUSTÍ,  
MARIA MONTER, GEMMA ALIER GÓMEZ I TERESAIMATGES / PAPER /  
FOTOGRAFIA

Retrat bateig.

1961

317.020.236

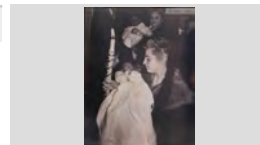
Rosa Fusté De Tesso amb el nadó Heribert Lanfranco  
Fusté i al darrere l' Aurèlia Fusté De Tesso amb el nadóIMATGES / PAPER /  
FOTOGRAFIA

RETRAT CAMBRER BAR SANT JORDI

1993

317.027.362

JOSEP MARIA MOSSOLL LLINÀS

IMATGES / PAPER /  
FOTOGRAFIA

RETRAT CAMBRERS MINI GOLF LA RIERA

1965

317.027.405

DRETS, D'ESQUERRA A DRETA: PITU PLANAS  
PADROSA I JAUME SOLIGUER SERRAT; ASSEGUTS:IMATGES / PAPER /  
FOTOGRAFIA

Retrat carnet identitat

1954

317.021. 172

Josep Capallera de Cals ulls molls.

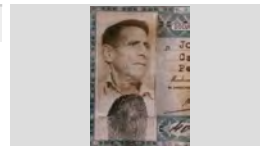
IMATGES / PAPER /  
FOTOGRAFIA

Retrat d

1930

317.022.361

Joan Draper Alsina, de Can Draper

IMATGES / PAPER /  
FOTOGRAFIA

Retrat d grup

1940

317.025.117

D'esquerra a dreta: Felip Doménech, N.C., N.C., N.C., Lluís  
Puater Guitart, Paquita Sagaró Pí, N.C., N.C., AgustíIMATGES / PAPER /  
FOTOGRAFIA

Retrat d grup

1961

317.020.131

Primera fila, d'esquerra a dreta: Sebastià Gallart Soler,  
Ambrosio Alcover Sánchez, Joan Blasco Pi, Rafel CollsIMATGES / PAPER /  
FOTOGRAFIA

**FONS** PERSONALS

699 DIVERSOS

028 JOSEP VALLS I ROCA (A) BAMBI

**SS** 699.028.5000

5000 IMATGES / / /

**CONTINGUT****ANYS / TIPOL. DOCUM.****ST****FOTO**

Retrat d'un avi i la seva néta.

1975

**317.021.184**

Francesc Dillundé Andreu i Teresa Dillundé Burgada.

IMATGES / PAPER /  
FOTOGRAFIA

Retrat d' estudi

1940

**317.020.073**

Milia Isern

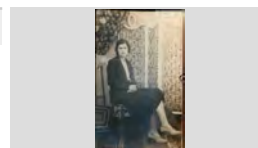
IMATGES / PAPER /  
FOTOGRAFIA

Retrat d' estudi

1935

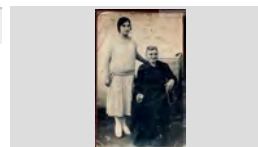
**317.020.345**Victòria Valls Raurell (dreta) i Coloma Ribas;  
"Colometa" (aseguda).IMATGES / PAPER /  
FOTOGRAFIA

Retrat d' estudi

1910

**317.020.341**

Antònia Austrich Carlos

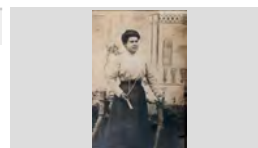
IMATGES / PAPER /  
FOTOGRAFIA

Retrat d' estudi.

1911

**317.025.160**D'esquerra a dreta: Antonia Palau Giralt, Angeleta Giralt  
Fornaguera i Joan Palau Giralt de Can XardóIMATGES / PAPER /  
FOTOGRAFIA

Retrat d' estudi.

1931

**317.021.151**

Francisco Rotllan Reyné

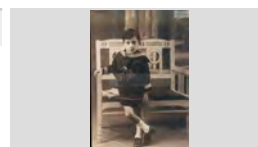
IMATGES / PAPER /  
FOTOGRAFIA

Retrat d' estudi.

1930

**317.019.268**

Josep Macià Tibau de Can Marol

IMATGES / PAPER /  
FOTOGRAFIA

Retrat d' estudi.

1930

**317.020.354**

Maria Alfara Bertrán

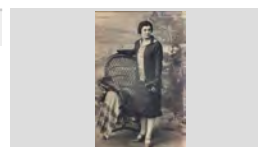
IMATGES / PAPER /  
FOTOGRAFIA

Retrat d' estudi.

1941

**317.021.058**

Pilar Buguñà Vilallonga i Joan Manel Buguñà Vilallonga

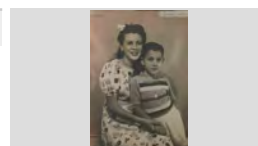
IMATGES / PAPER /  
FOTOGRAFIA



## FONS PERSONALS

699 DIVERSOS

028 JOSEP VALLS I ROCA (A) BAMBI

SS 699.028.5000

5000 IMATGES / / /

### CONTINGUT

ANYS / TIPOL. DOCUM.

ST

FOTO

Retrat d'e grup

1940

317.020.090

D'esquerra a dreta: Carme Pujol Planaguma, la Conxita Font Marlés, Lola Congs i asseguda la Maria Carme

IMATGES / PAPER /  
FOTOGRAFIA



Retrat d'en Tits.

1920

317.021.299

Quirze Boadas Artau

IMATGES / PAPER /  
FOTOGRAFIA

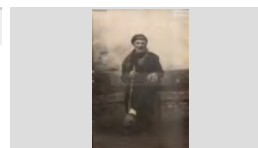

RETRAT D'ESCOLA AMB DECORAT

1957

317.027.147

FELIP SALA CARALT DE CAN FELIP DELS NAPS

IMATGES / PAPER /  
FOTOGRAFIA

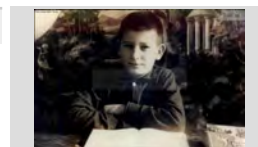

Retrat d'estudi

1923

317.022.390

a l'esquerra Cristina Pla Casadella; Asseguda: Eugenia Casadella amb l' Angelita Pla Casadella i en Gonzalo Pla

IMATGES / PAPER /  
FOTOGRAFIA



Retrat d'estudi

1920 ca

317.019.005

Agustí Vilà Conill i Cristina Domènech Domenech .

IMATGES / PAPER /  
FOTOGRAFIA

Agustí Vilà i Conill i Cristina Domènech i Domènech,



RETRAT D'ESTUDI

1913

317.026.287

ANTONI CASALI FERRÁN

IMATGES / PAPER /  
FOTOGRAFIA

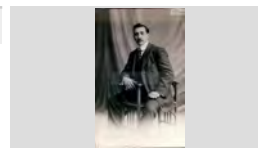

Retrat d'estudi

1910

317.020.094

Antònia Roca, de Ca la Paua.

IMATGES / PAPER /  
FOTOGRAFIA



Retrat d'estudi

1925

317.021.392

Benito Alañá Planas i Lola Congs Planas

IMATGES / PAPER /  
FOTOGRAFIA



Retrat d'estudi

1931

317.021.306

Carme Bancells Congs.

IMATGES / PAPER /  
FOTOGRAFIA

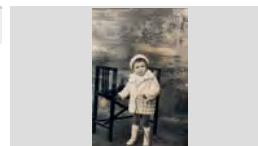



**FONS** PERSONALS

699 DIVERSOS

028 JOSEP VALLS I ROCA (A) BAMBI

**SS** 699.028.5000

5000 IMATGES / / /

**CONTINGUT**

**ANYS / TIPOL. DOCUM.**

**ST**

**FOTO**

Retrat d'estudi

1942

**317.022.123**

Carme Roca Gironés, de Ca la Carmeta de la llet.

IMATGES / PAPER /  
FOTOGRAFIA



Retrat d'estudi

1919

**317.025.085**

Carmeta Sais Vidal "del chorro"

IMATGES / PAPER /  
FOTOGRAFIA



RETRAT D'ESTUDI

1920

**317.026.294**

CONCHITA CASALÍ

IMATGES / PAPER /  
FOTOGRAFIA



RETRAT D'ESTUDI

1954

**317.026.295**

CONCHITA CASALÍ

IMATGES / PAPER /  
FOTOGRAFIA

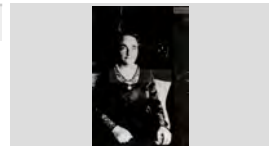

RETRAT D'ESTUDI

1915

**317.026.297**

CRISTINA MARLÉS CASALÍ DE CAN MARLÉS

IMATGES / PAPER /  
FOTOGRAFIA

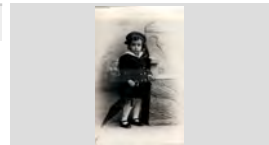

RETRAT D'ESTUDI

1950

**317.027.141**

CRISTINA PLANET DE CAN DOLFO

IMATGES / PAPER /  
FOTOGRAFIA

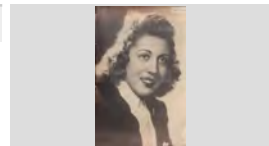

Retrat d'estudi

1926

**317.022.140**

Cristina Tomàs Maig Barnés de Can Maig

IMATGES / PAPER /  
FOTOGRAFIA



Retrat d'estudi

1936

**317.022.344**

D'esquerra a dreta: Cristina Austrich Barnés de Can Paquito Rams i Maria Araujo Cardona de Cal Araujo

IMATGES / PAPER /  
FOTOGRAFIA

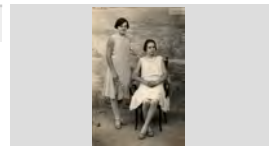

RETRAT D'ESTUDI

1920

**317.027.132**





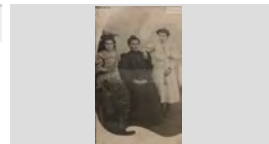

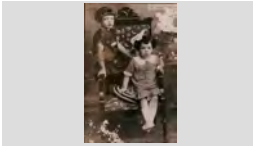

D'ESQUERRA A DRETA: FRANCISCA NUALART MATAS, DOLORS MATAS VIETA I MARIA NUALART

IMATGES / PAPER /  
FOTOGRAFIA

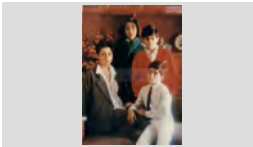

## FONS PERSONALS

699	DIVERSOS		
028	JOSEP VALLS I ROCA (A) BAMBI	SS	699.028.5000
5000	IMATGES / / /		

CONTINGUT	ANYS / TIPOL. DOCUM.	ST	FOTO
Retrat d'estudi d'esquerra a dreta: Gabriel Rebollo i Dolors Rebollo Masip	1927 IMATGES / PAPER / FOTOGRAFIA	317.022.399	
Retrat d'estudi D'esquerra a dreta: Gràcia Soler Pons i Antònia Soler Pons, de Ca l'Evaristo.	1929 IMATGES / PAPER / FOTOGRAFIA	317.020.372	
Retrat d'estudi D'esquerra a dreta: Lluïsa Roca, Loreto Bancells i Epifania Ungil en una foto estudi.	1936 IMATGES / PAPER / FOTOGRAFIA	317.021. 177	
Retrat d'estudi D'esquerra a dreta: Marta, Grimal Martínez, Anna Grimal Martínez, Jaume Grimal Martínez i Jordi Grimal Martínez	1993 IMATGES / PAPER / FOTOGRAFIA	317.022.029	
Retrat d'estudi D'esquerra a dreta: N.C., Lola Morell Durán de Ca la Morell i N.C.	1943 IMATGES / PAPER / FOTOGRAFIA	317.025.275	
Retrat d'estudi D'esquerra a dreta: Pepet Regí, Joan Carbó Vila i Ventura Arbó Roca.	1940 IMATGES / PAPER / FOTOGRAFIA	317.022.276	
RETRAT D'ESTUDI D'ESQUERRA A DRETA: PERE MAURI GROS "L'AVI MAURI", SALVADOR AUSTRICH BIANCHI "L'AVI	1935 IMATGES / PAPER / FOTOGRAFIA	317.027.381	
Retrat d'estudi D'esquerra a dreta: Quimeta Massons Font, Cristina Massons Font i Antoni Massons Font	1920 IMATGES / PAPER / FOTOGRAFIA	317.021.330	
Retrat d'estudi D'esquerra a dreta: Ramon Planiol Costa, Mundita Planiol Costa i Jaume Planiol Costa; Asseguda: Elvira	1940 IMATGES / PAPER / FOTOGRAFIA	317.021.358	

**FONS PERSONALS**

699 DIVERSOS

028 JOSEP VALLS I ROCA (A) BAMBI

**SS** 699.028.5000

5000 IMATGES / / /

**CONTINGUT**

**ANYS / TIPOL. DOCUM.**

**ST**

**FOTO**

Retrat d'estudi

1950

**317.025.080**

D'esquerra a dreta: Ventura Reyné Amela, Paquita Termes Esgleas, Maria Pí Artau i Peret Artau

IMATGES / PAPER /  
FOTOGRAFIA



Retrat d'estudi

1939

**317.022.255**

D'esquerra a dreta: Carme Felip Virgili, Maria Felip Virgili i Teresa Felip Virgili

IMATGES / PAPER /  
FOTOGRAFIA



Retrat d'estudi

1915

**317.021.327**

D'esquerra a dreta: Lola Congs Planas, Eulalia Planas Raurell, l'àvia Laieta i Benito Alañá Planas.

IMATGES / PAPER /  
FOTOGRAFIA

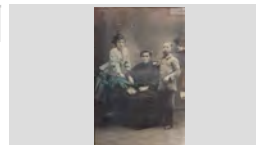

Retrat d'estudi

1948

**317.025.038**

D'esquerra a dreta: N.C., Eleuterio Marcos Trillo, Rafel Llinás Vila, Felix Llinás Sala, N.C., en Tonet de Tossa i

IMATGES / PAPER /  
FOTOGRAFIA



Retrat d'estudi

1920

**317.020.080**

Dolors Carreras Casanovas , vídua del Dr. Joaquim Bernat Campderá .

IMATGES / PAPER /  
FOTOGRAFIA

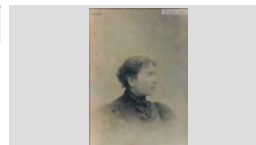

RETRAT D'ESTUDI

1920

**317.027.133**

DOLORS MATAS VIETA DE CAN TITS

IMATGES / PAPER /  
FOTOGRAFIA

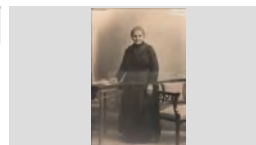

Retrat d'estudi

1925

**317.021.081**

Dolors Roca i Gironés.

IMATGES / PAPER /  
FOTOGRAFIA

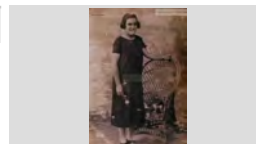

Retrat d'estudi

1922

**317.022.277**

Dretes ,d'esquerra a dreta: Mercè Felip Bancells, Joan Felip Bancells, Josep Felip Bancells i Maria Felip

IMATGES / PAPER /  
FOTOGRAFIA



Retrat d'estudi

1925

**317.019.296**

Elvita Reyné Alba.

IMATGES / PAPER /  
FOTOGRAFIA

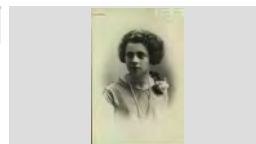

**FONS** PERSONALS

699 DIVERSOS

028 JOSEP VALLS I ROCA (A) BAMBI

**SS** 699.028.5000

5000 IMATGES / / /

**CONTINGUT****ANYS / TIPOL. DOCUM.****ST****FOTO**

Retrat d'estudi

1950

**317.025.049**

Emilio Martínez de la Guardia, de Can Martínez.

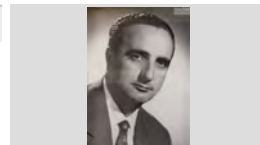
IMATGES / PAPER /  
FOTOGRAFIA

Retrat d'estudi

1867

**317.022.149**

En Climent Tomàs i Agustí Tomás Maig de Can Maig

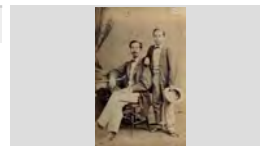
IMATGES / PAPER /  
FOTOGRAFIA

Retrat d'estudi

1979

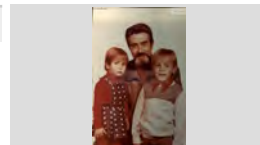
**317.025.043**En Quimet Turbany Ribas amb els nens Ester Mercader i  
Pere MercaderIMATGES / PAPER /  
FOTOGRAFIA

Retrat d'estudi

1920

**317.022.068**

Enriqueta Tibau Robira de Cal Genio.

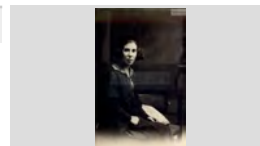
IMATGES / PAPER /  
FOTOGRAFIA

RETRAT D'ESTUDI

1926

**317.027.033**

ESTEVE FÁBREGAS BARRI

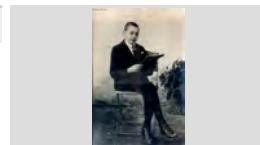
IMATGES / PAPER /  
FOTOGRAFIA

RETRAT D'ESTUDI

1922

**317.027.014**

ESTEVE FÁBREGAS BARRI, L'ESTEVET

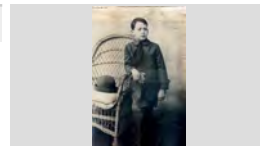
IMATGES / PAPER /  
FOTOGRAFIA

Retrat d'estudi

1925

**317.021.328**

Eulàlia Planas Raurell, l'avia Laieta de Can Congs

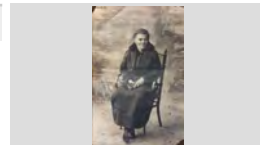
IMATGES / PAPER /  
FOTOGRAFIA

Retrat d'estudi

1923

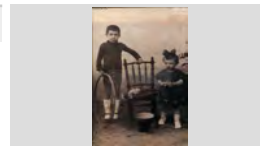
**317.025.088**Félix Pons Soler de Can Sabata i Gracia Soler Pons de  
Cal EvaristoIMATGES / PAPER /  
FOTOGRAFIA

RETRAT D'ESTUDI

1924

**317.026.165**

FLORA PONT I SALVI PONT

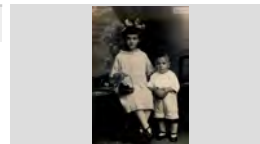
IMATGES / PAPER /  
FOTOGRAFIA

## FONS PERSONALS

699 DIVERSOS

028 JOSEP VALLS I ROCA (A) BAMBI

SS 699.028.5000

5000 IMATGES / / /

### CONTINGUT

### ANYS / TIPOL. DOCUM.

### ST

### FOTO

Retrat d'estudi

1922

317.025.084

Francesca Pons Baltrons, de Can Bruguera

IMATGES / PAPER /  
FOTOGRAFIA

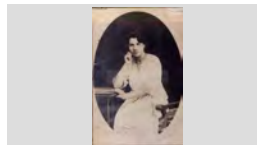

RETRAT D'ESTUDI

1914

317.027.054

INNOCENCI MAGÍ ALIMANY , EN SENCÍO

IMATGES / PAPER /  
FOTOGRAFIA

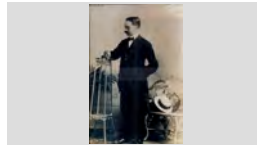

Retrat d'estudi

1916

317.021.321

Isabel Ferro Ros de Can Ferro

IMATGES / PAPER /  
FOTOGRAFIA

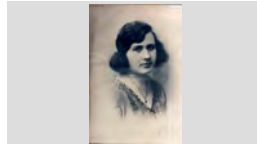

Retrat d'estudi

1943

317.022.295

Jaume Carbó Frigola i Lolita Carbó Frigola, de Can Carbó

IMATGES / PAPER /  
FOTOGRAFIA

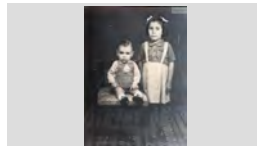

Retrat d'estudi

1945

317.021.295

Jaume Cusell Riera

IMATGES / PAPER /  
FOTOGRAFIA

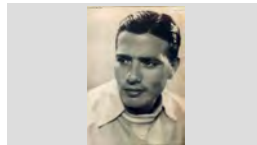

Retrat d'estudi

1925

317.025.103

Joan Austrich de Cal Gorgue Blanch

IMATGES / PAPER /  
FOTOGRAFIA

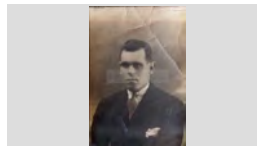

Retrat d'estudi

1930

317.021.117

Joan Austrich i Barnés.

IMATGES / PAPER /  
FOTOGRAFIA

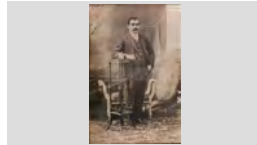

Retrat d'estudi

1920

317.020.347

Joan Martí Reyné

IMATGES / PAPER /  
FOTOGRAFIA

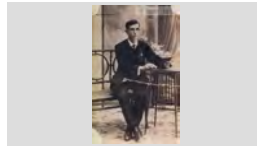

Retrat d'estudi

1930

317.021.338

Joan Massons Font

IMATGES / PAPER /  
FOTOGRAFIA

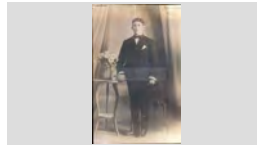

## FONS PERSONALS

699 DIVERSOS

028 JOSEP VALLS I ROCA (A) BAMBI

SS 699.028.5000

5000 IMATGES / / /

## CONTINGUT

ANYS / TIPOL. DOCUM.

ST

FOTO

Retrat d'estudi

1923

317.025.123

Joan Mir Castelló, en Betes

IMATGES / PAPER /  
FOTOGRAFIA

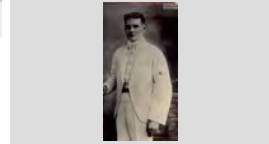

Retrat d'estudi

1970

317.022.163

Joan Pujadas Valls de Can Ribalau

IMATGES / PAPER /  
FOTOGRAFIA

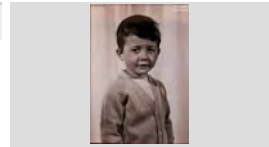

Retrat d'estudi

1946

317.022.301

Joan Torrent Palauelmas i Rossita torrent Palauelmas

IMATGES / PAPER /  
FOTOGRAFIA

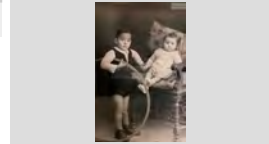

Retrat d'estudi

1937

317.022.204

Joan Valls Roca de Can Ribalau

IMATGES / PAPER /  
FOTOGRAFIA

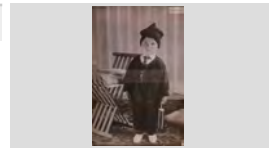

RETRAT D'ESTUDI

1936

317.026.024

JOAN VILA ILLAS DE CAN SIDRU

IMATGES / PAPER /  
FOTOGRAFIA

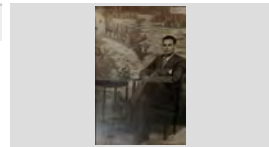

Retrat d'estudi

1930

317.021.018

Joana Giralt Martí i Maria Massó Martí .

IMATGES / PAPER /  
FOTOGRAFIA



Retrat d'estudi

1915

317.020.304

Joana Serra Nogué i Marina Martí Serra de Can  
Carrollana.

IMATGES / PAPER /  
FOTOGRAFIA

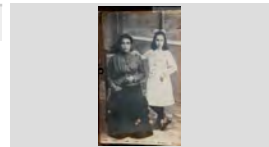

Retrat d'estudi

1923

317.021.076

Joaquima Roca Gironés de Cal Soldat.

IMATGES / PAPER /  
FOTOGRAFIA



Retrat d'estudi

1985

317.022.199







Jordi Martínez Planas.

IMATGES / PAPER /  
FOTOGRAFIA



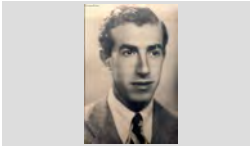
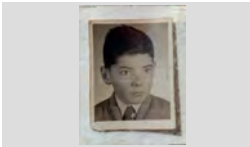

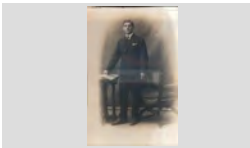
<b>FONS</b>	PERSONALS
699	DIVERSOS
028	JOSEP VALLS I ROCA (A) BAMBI <span style="float: right;">SS 699.028.5000</span>
5000	IMATGES / / /

CONTINGUT	ANYS / TIPOL. DOCUM.	ST	FOTO
Retrat d'estudi Josefina Cornellà Galí	1917 IMATGES / PAPER / FOTOGRAFIA	<b>317.020.299</b>	
Retrat d'estudi Josefina Cornellà Galí amb la seva filla Agustina Boadas Cornellà de Ca la Moreneta.	1930 IMATGES / PAPER / FOTOGRAFIA	<b>317.020.300</b>	
RETRAT D'ESTUDI JOSEP ANDREU VIDAL DE CAL ANDREU	1932 IMATGES / PAPER / FOTOGRAFIA	<b>317.026.196</b>	
Retrat d'estudi Josep Blanch Soler	1953 IMATGES / PAPER / FOTOGRAFIA	<b>317.021. 122</b>	
RETRAT D'ESTUDI JOSEP MARQUÉS DE CAL CAP BLANC	1925 IMATGES / PAPER / FOTOGRAFIA	<b>317.026.279</b>	
Retrat d'estudi Josep Massons	1875 IMATGES / PAPER / FOTOGRAFIA	<b>317.021.346</b>	
Retrat d'estudi Josep Massons Artau	1900 IMATGES / PAPER / FOTOGRAFIA	<b>317.021.340</b>	
Retrat d'estudi Josep Massons Artau de Can Massons	1882 IMATGES / PAPER / FOTOGRAFIA	<b>317.021.335</b>	
Retrat d'estudi Josep Morell Durán i Francisca Durán Garriga de Ca la Morell	1912 IMATGES / PAPER / FOTOGRAFIA	<b>317.025.300</b>	

## FONS PERSONALS

699 DIVERSOS

028 JOSEP VALLS I ROCA (A) BAMBI

SS 699.028.5000

5000 IMATGES / / /

### CONTINGUT

ANYS / TIPOL. DOCUM.

ST

FOTO

Retrat d'estudi

1925

317.022.343

Josep Pujol Artau

IMATGES / PAPER /  
FOTOGRAFIA

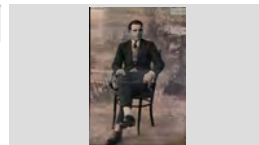

RETRAT D'ESTUDI

1946

317.027.034

JOSEP SOLER COLL AMB UN PATINET

IMATGES / PAPER /  
FOTOGRAFIA

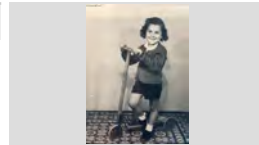

RETRAT D'ESTUDI

1936

317.026.288

JUST MARLÉS VILARRODONA

IMATGES / PAPER /  
FOTOGRAFIA



Retrat d'estudi

1950

317.020.388

Lluís Costa Servià.

IMATGES / PAPER /  
FOTOGRAFIA

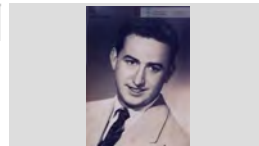

Retrat d'estudi

1934

317.022.266

Lluís Parés Macià

IMATGES / PAPER /  
FOTOGRAFIA

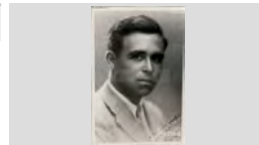

Retrat d'estudi

1923

317.021.329

Lola Congs Planas de Cala Congs

IMATGES / PAPER /  
FOTOGRAFIA

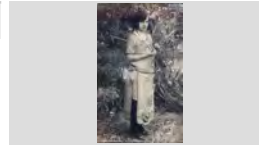

RETRAT D'ESTUDI

1923

317.026.400

LOLA FAURIA COLL

IMATGES / PAPER /  
FOTOGRAFIA

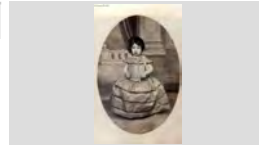

RETRAT D'ESTUDI

1929

317.027.016

LOLA PÍ COLL

IMATGES / PAPER /  
FOTOGRAFIA

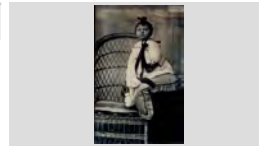

Retrat d'estudi

1931

317.020.076

Lola Ramon de Can Dauret.

IMATGES / PAPER /  
FOTOGRAFIA

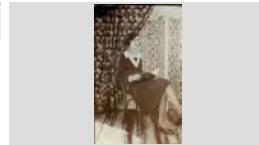

## FONS PERSONALS

699 DIVERSOS

028 JOSEP VALLS I ROCA (A) BAMBI

SS 699.028.5000

5000 IMATGES / / /

## CONTINGUT

ANYS / TIPOL. DOCUM.

ST

FOTO

RETRAT D'ESTUDI

1918

317.027.043

LORETO MAGÍ ALIMANY, CRISTINA BERTIS MAGÍ I  
JOAN BAPTISTA BERTÍS PUIG

IMATGES / PAPER /  
FOTOGRAFIA

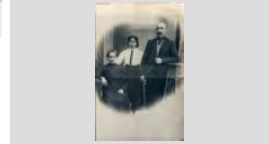

Retrat d'estudi

1931

317.021.264

Manel Rodríguez Arpí de Cal Terrisser

IMATGES / PAPER /  
FOTOGRAFIA

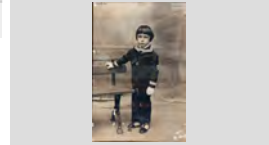

Retrat d'estudi

1925

317.021.083

Manel Valls Esgleas de Can Ribalaigua.

IMATGES / PAPER /  
FOTOGRAFIA



Retrat d'estudi

1912

317.025.296

Mania Bonvía Codina (Ca la Monja)

IMATGES / PAPER /  
FOTOGRAFIA



RETRAT D'ESTUDI

1932

317.027.081

MARGARITA FELIU BASSART I JOSEP BALTRONS  
BERTIS

IMATGES / PAPER /  
FOTOGRAFIA

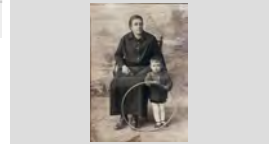

Retrat d'estudi

1950

317.025.171

Mari Pardinás i Joan Font Coll de Can Joan Petit

IMATGES / PAPER /  
FOTOGRAFIA



Retrat d'estudi

1925

317.021.305

Maria Alfara Beltrán.

IMATGES / PAPER /  
FOTOGRAFIA

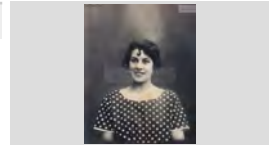

Retrat d'estudi

1953

317.025.240

Maria Angels Casasayas Guitart de Cal Tieso

IMATGES / PAPER /  
FOTOGRAFIA



Retrat d'estudi

1930

317.025.305

Maria Bonavía Codina de Ca la monja

IMATGES / PAPER /  
FOTOGRAFIA

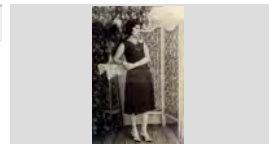

**FONS** PERSONALS

699 DIVERSOS

028 JOSEP VALLS I ROCA (A) BAMBI

**SS** 699.028.5000

5000 IMATGES / / /

**CONTINGUT**

ANYS / TIPOL. DOCUM.

ST

FOTO

Retrat d'estudi

1910

**317.020.081**

Mariá Carreras Barnés .

IMATGES / PAPER /  
FOTOGRAFIA

RETRAT D'ESTUDI

1916

**317.027.058**

MARIA NUALART POCH (LA DONA D'EN SENCIO)

IMATGES / PAPER /  
FOTOGRAFIA

RETRAT D'ESTUDI

1969

**317.027.406**

MIMI RUSCALLEDA TRESSERRAS DE CAL DRAGÓ

IMATGES / PAPER /  
FOTOGRAFIA

Retrat d'estudi

1966

**317.025.238**

Miquel Grimal Torrent de L'Angel

IMATGES / PAPER /  
FOTOGRAFIA

Retrat d'estudi

1962

**317.022.175**

Montserrat Cabañas Reyné de Can Cabañas

IMATGES / PAPER /  
FOTOGRAFIA

RETRAT D'ESTUDI

1952

**317.027.108**

MONTSERRAT COMAS MORÉ

IMATGES / PAPER /  
FOTOGRAFIA

Retrat d'estudi

1958

**317.020.280**

Montserrat Draper.

IMATGES / PAPER /  
FOTOGRAFIA

Retrat d'estudi

1860

**317.022.156**

Pepa Maig de Can Maig

IMATGES / PAPER /  
FOTOGRAFIA

Retrat d'estudi

1916

**317.021.287**

Pepita Arpí Mas de Cal Terrisser.

IMATGES / PAPER /  
FOTOGRAFIA

**FONS** PERSONALS

699 DIVERSOS

028 JOSEP VALLS I ROCA (A) BAMBI

**SS** 699.028.5000

5000 IMATGES / / /

**CONTINGUT****ANYS / TIPOL. DOCUM.****ST****FOTO**

Retrat d'estudi

1927

**317.021.315**

Pepita Bancells Duran de Can Bancells

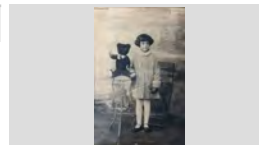
IMATGES / PAPER /  
FOTOGRAFIA

Retrat d'estudi

1922

**317.021.175**

Pepita Coll i Pla de Can Gené.

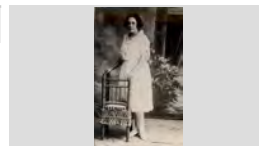
IMATGES / PAPER /  
FOTOGRAFIA

Retrat d'estudi

1927

**317.022.024**

Pepita Soler Pons de CaL Evaristo

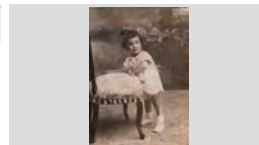
IMATGES / PAPER /  
FOTOGRAFIA

RETRAT D'ESTUDI

1950

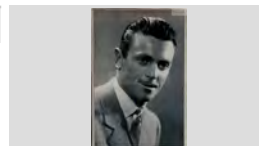
**317.027.050**PERE BAGUDANCH TORT "EN PERE DE LA  
BODEGA"IMATGES / PAPER /  
FOTOGRAFIA

Retrat d'estudi

1930

**317.022.242**

Pere Grimal Xandrich, " l' Angel "

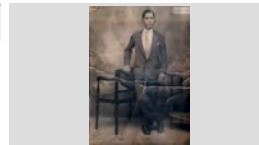
IMATGES / PAPER /  
FOTOGRAFIA

RETRAT D'ESTUDI

1956

**317.026.194**

PILAR ARRIBAS RODRÍGUEZ

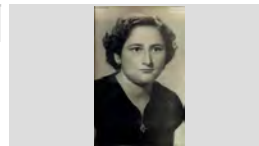
IMATGES / PAPER /  
FOTOGRAFIA

Retrat d'estudi

1933

**317.022.252**

Pilin Buguñà Vilallonga de Can Buguñà

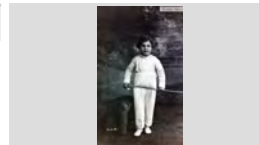
IMATGES / PAPER /  
FOTOGRAFIA

Retrat d'estudi

1925

**317.020.059**

Quimet Valls Pla

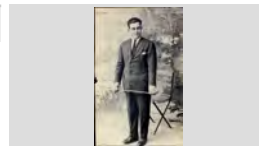
IMATGES / PAPER /  
FOTOGRAFIA

Retrat d'estudi

1928

**317.025.100**

Quimet Vila Illas, en Lleva

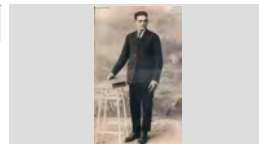
IMATGES / PAPER /  
FOTOGRAFIA

**FONS** PERSONALS

699 DIVERSOS

028 JOSEP VALLS I ROCA (A) BAMBI

**SS** 699.028.5000

5000 IMATGES / / /

**CONTINGUT****ANYS / TIPOL. DOCUM.****ST****FOTO**

Retrat d'estudi

1948

**317.021.339**

Quimeta Massons Font i en Marcel Gallart Massons

IMATGES / PAPER /  
FOTOGRAFIA

Retrat d'estudi

1917 ca

**317.019.291**

Rafel Carbó Cornellá

IMATGES / PAPER /  
FOTOGRAFIA

Retrat d'estudi

1949

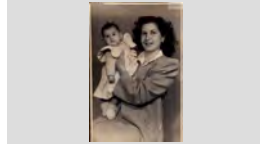
**317.022.211**Remei Gascons Sureda amb la Maria Mercè Sala  
Gascons en braços.IMATGES / PAPER /  
FOTOGRAFIA

RETRAT D'ESTUDI

1917

**317.026.309**ROSA FERRAN JACAS, MERCE CASALÍ FERRAN,  
ROSA MARLÉS CASALÍ, CRISTINA MARLÉS CASALÍIMATGES / PAPER /  
FOTOGRAFIA

Retrat d'estudi

1999

**317.021.163**

Rosa Maria Santamaria Guirado

IMATGES / PAPER /  
FOTOGRAFIA

RETRAT D'ESTUDI

1926

**317.026.301**

ROSA MARLÉS CASALÍ I CRISTINA MARLÉS CASALÍ

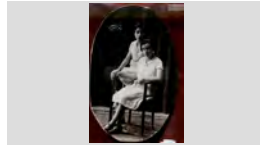
IMATGES / PAPER /  
FOTOGRAFIA

Retrat d'estudi

1930

**317.021.337**

Rosa Massons Font

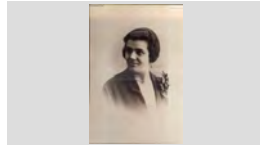
IMATGES / PAPER /  
FOTOGRAFIA

Retrat d'estudi

1942

**317.020.027**

Rosalia Vindual Vidal.

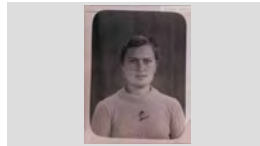
IMATGES / PAPER /  
FOTOGRAFIA

Retrat d'estudi

1898

**317.021.154**

Rosario Reyné Roig

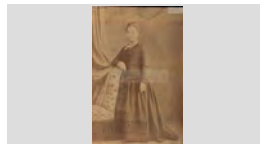
IMATGES / PAPER /  
FOTOGRAFIA



**FONS** PERSONALS

699 DIVERSOS

028 JOSEP VALLS I ROCA (A) BAMBI

**SS** 699.028.5000

5000 IMATGES / / /

**CONTINGUT****ANYS / TIPOL. DOCUM.****ST****FOTO**

Retrat d'estudi

1923

**317.021.309**

Roseta Puig Coll amb la néta Pepita Bancells Duran.

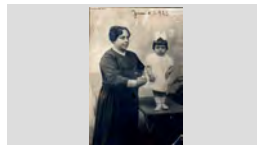
IMATGES / PAPER /  
FOTOGRAFIA

RETRAT D'ESTUDI

1922

**317.026.212**

ROSITA SAIS PEIX DE CAN TRONS

IMATGES / PAPER /  
FOTOGRAFIA

RETRAT D'ESTUDI

1935

**317.026.317**

SALVADOR COMAS PLANET

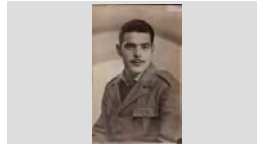
IMATGES / PAPER /  
FOTOGRAFIA

Retrat d'estudi

1929

**317.021.267**

Salvador Ros de Can Ferro

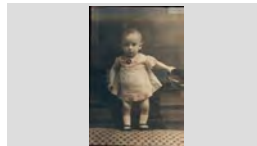
IMATGES / PAPER /  
FOTOGRAFIA

RETRAT D'ESTUDI

1915

**317.027.049**

SANTIAGO PÍ COLL EN UNA IMATGE SOBREPOSADA

IMATGES / PAPER /  
FOTOGRAFIA

Retrat d'estudi

1920

**317.019.188**

Santiago Pi i Coll de Can Pi.

IMATGES / PAPER /  
FOTOGRAFIA

RETRAT D'ESTUDI

1926

**317.026.187**

SEBASTIÀ GALLART RIERA DE CAN TRONS

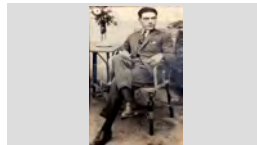
IMATGES / PAPER /  
FOTOGRAFIA

Retrat d'estudi

1927

**317.025.198**

Vicens Agustí Baell, en Vicens Bolet

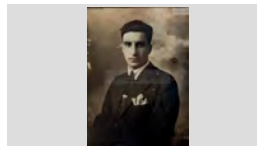
IMATGES / PAPER /  
FOTOGRAFIA

RETRAT D'ESTUDI AMB DECORAT

1927

**317.027.065**

CONXITA BADIA COLL DE CAN BORRELL

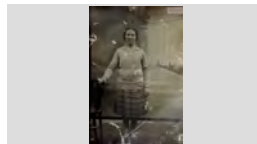
IMATGES / PAPER /  
FOTOGRAFIA

## FONS PERSONALS

699 DIVERSOS

028 JOSEP VALLS I ROCA (A) BAMBI

SS 699.028.5000

5000 IMATGES / / /

### CONTINGUT

ANYS / TIPOL. DOCUM.

ST

FOTO

RETRAT D'ESTUDI AMB DECORAT

1953

317.026.306

D'ESQUERRA A DRETA DIONÍS DE LA TORRE  
GARCÍA I ANDREU DE LA TORRE GARCÍA DE CAL

IMATGES / PAPER /  
FOTOGRAFIA

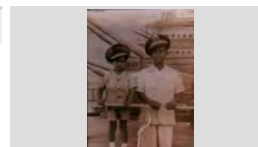

RETRAT D'ESTUDI AMB DECORAT

1942

317.026.136

D'ESQUERRA A DRETA: ESTEVE PASTOR BALADA  
"EL CACAUERO", JOAQUIM PASTOR MARQUÉS "EL

IMATGES / PAPER /  
FOTOGRAFIA

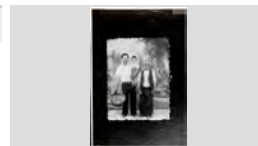

RETRAT D'ESTUDI AMB DECORAT

1943

317.026.259

D'ESQUERRA A DRETA: LOLA COLL MAS DE CAN  
GINESTA, ISABEL BARNÉS ORIOL DE MAS VILÁ,

IMATGES / PAPER /  
FOTOGRAFIA



RETRAT D'ESTUDI AMB DECORAT

1940

317.026.252

D'ESQUERRA A DRETA: LUISA, MONTSERRAT  
CASTELLÀ SABARTES, ROSA VIVES, CONSOL

IMATGES / PAPER /  
FOTOGRAFIA

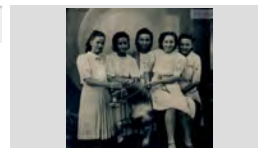

RETRAT D'ESTUDI AMB DECORAT

1948

317.026.072

D'ESQUERRA A DRETA: MARGARITA PALTRE  
RODRÍGUEZ, MARGARITA AGUSTÍ OLIVÉ DE CAN

IMATGES / PAPER /  
FOTOGRAFIA

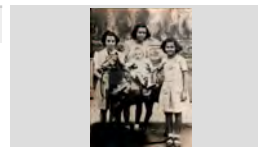

RETRAT D'ESTUDI AMB DECORAT

1932

317.026.302

D'ESQUERRA A DRETA: N.C., N.C., MARIA PLANIOL  
COSTA I ALFONS RIBAS VICENS

IMATGES / PAPER /  
FOTOGRAFIA



RETRAT D'ESTUDI AMB DECORAT

1930 CA

317.026.103

D'ESQUERRA A DRETA: NARCÍS MAS RUHÍ DE CAN  
CADENERA, JOSEP MORELL DURAN DE CA LA

IMATGES / PAPER /  
FOTOGRAFIA



Retrat d'estudi amb decorat

1944

317.025.397

D'esquerra a dreta: Pepito Rotllan de Can Potagrosa,  
Conxita Agustí Alba de Can Bolet, Isabel Barnés Oriol de

IMATGES / PAPER /  
FOTOGRAFIA

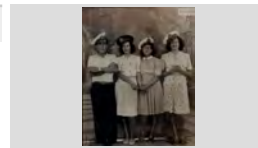

RETRAT D'ESTUDI AMB DECORAT

1917

317.026.177

D'ESQUERRA A DRETA: SEBASTIÀ GALLART RIERA,  
JUANITA GALLART RIERA, DOLORS RIERA PORTÉS I

IMATGES / PAPER /  
FOTOGRAFIA



**FONS** PERSONALS

699 DIVERSOS

028 JOSEP VALLS I ROCA (A) BAMBI

**SS** 699.028.5000

5000 IMATGES / / /

**CONTINGUT****ANYS / TIPOL. DOCUM.****ST****FOTO**

RETRAT D'ESTUDI AMB DECORAT

1915

**317.026.162**

DOLORS COLL PARÉS I JOSEP MARIA COLL PARÉS

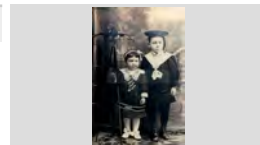
IMATGES / PAPER /  
FOTOGRAFIA

RETRAT D'ESTUDI AMB DECORAT

1930

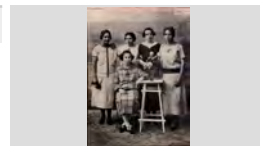
**317.026.071**DRETES, D'ESQUERRA A DRETA: MARIA RAYO  
BARÓN "LA RAYO", MARIA DE CAN VENDRELL,IMATGES / PAPER /  
FOTOGRAFIA

Retrat d'estudi amb decorat

1950

**317.025.380**Dretes, d'esquerra a dreta: Pepito Creixell March, Dolors  
Gruart Raurell, Maria Peix Bernatallada i Maria GruartIMATGES / PAPER /  
FOTOGRAFIA

RETRAT D'ESTUDI AMB DECORAT

1925

**317.026.396**

EMILIA SERRA MASÓ

IMATGES / PAPER /  
FOTOGRAFIA

RETRAT D'ESTUDI AMB DECORAT

1943

**317.027.261**

EULALIA POU BARNÉS I LLUÍS POU BARNÉS

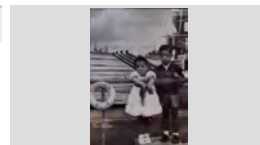
IMATGES / PAPER /  
FOTOGRAFIA

RETRAT D'ESTUDI AMB DECORAT

1930

**317.026.332**

JOAN MAGÍ SALICRÚ DE CAN DAGA

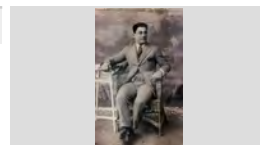
IMATGES / PAPER /  
FOTOGRAFIA

RETRAT D'ESTUDI AMB DECORAT

1922

**317.027.037**JOAN PÍ COLL, DOLORS COLL COLL, CARMEN PÍ  
COLL I MARIA SALA A DALT D'UN AVINETAIMATGES / PAPER /  
FOTOGRAFIA

RETRAT D'ESTUDI AMB DECORAT

1975

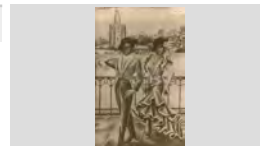
**317.026.214**JOSEP CARBÓ PALAUDELMAS I JORDI VALLS  
BARNÉS RETRATATS A FOTO TIPICA DE ESPAÑAIMATGES / PAPER /  
FOTOGRAFIA

RETRAT D'ESTUDI AMB DECORAT

1905

**317.026.284**

JOSEP DOMÉNECH DE CAL CAP BLANC

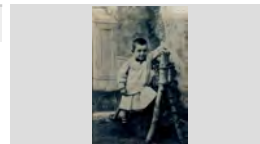
IMATGES / PAPER /  
FOTOGRAFIA

**FONS PERSONALS**

699 DIVERSOS

028 JOSEP VALLS I ROCA (A) BAMBI

**SS** 699.028.5000

5000 IMATGES / / /

**CONTINGUT**

**ANYS / TIPOL. DOCUM.**

**ST**

**FOTO**

RETRAT D'ESTUDI AMB DECORAT

1920

**317.027.010**

JUANITO PÍ COLL PUJAT EN UN CAVALL DE  
CARTRÓ

IMATGES / PAPER /  
FOTOGRAFIA

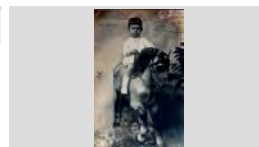

RETRAT D'ESTUDI AMB DECORAT

1935

**317.026.352**

LLUÍS PÍ COLL A DALT D'UN BURRO

IMATGES / PAPER /  
FOTOGRAFIA

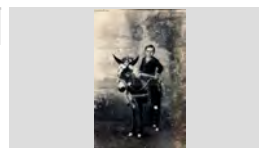

RETRAT D'ESTUDI AMB DECORAT

1940

**317.027.116**

PILART RAFART PUIG DE CAN RAFART

IMATGES / PAPER /  
FOTOGRAFIA

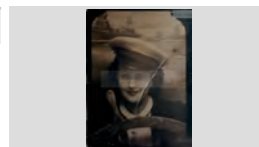

Retrat d'estudi amb decorat

1921

**317.025.394**

Quimet Creus Sala de Can Creus

IMATGES / PAPER /  
FOTOGRAFIA



RETRAT D'ESTUDI AMB DECORAT

1950

**317.027.402**

TOMAS SOMS LLINÁS I ROSITA SALA COSTA DE  
CAN MALANIMA

IMATGES / PAPER /  
FOTOGRAFIA

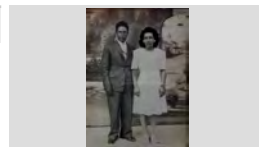

RETRAT D'ESTUDI AMB DECORAT D'UN AVIÓ

1945

**317.026.207**

D'ESQUERRA A DRETA: N.C., JOSÉ BAEZA URIOS,  
ROSA RUHÍ RUHÍ, QUIMET CREUS SALA, N.C.,

IMATGES / PAPER /  
FOTOGRAFIA



RETRAT D'ESTUDI AMB DISFRESSES

1948

**317.026.182**

D'ESQUERRA A DRETA: MARTRI GALLART SAIS,  
JOAN GALLART SAIS, JOAN AUSTRICH SAIS, PILAR,

IMATGES / PAPER /  
FOTOGRAFIA



RETRAT D'ESTUDI DE DUES DONES

1948

**317.026.218**

MARGARITA MARTÍNEZ I EMILIA MARTÍNEZ

IMATGES / PAPER /  
FOTOGRAFIA



RETRAT D'ESTUDI DE DUES NENES

1924

**317.026.359**

D'ESQUERRA A DRETA: JULIA FAURIA COLL I LOLA  
FAURIA COLL

IMATGES / PAPER /  
FOTOGRAFIA



**FONS** PERSONALS

699 DIVERSOS

028 JOSEP VALLS I ROCA (A) BAMBI

**SS** 699.028.5000

5000 IMATGES / / /

**CONTINGUT****ANYS / TIPOL. DOCUM.****ST****FOTO**

RETRAT D'ESTUDI DE TRES NENS

1953

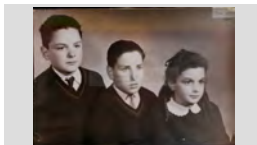
**317.026.031**JOAN TALLADA MARTÍNEZ, JOSEP TALLADA  
MARTÍNEZ I ANNA MARIA TALLADA MARTÍNEZ DEIMATGES / PAPER /  
FOTOGRAFIA

RETRAT D'ESTUDI DEL FOTOGRAF J. PONS

1935

**317.026.275**

ROSITA DOMÉNECH TAULIA "LA ROSITA TITS"

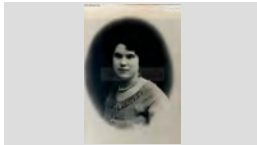
IMATGES / PAPER /  
FOTOGRAFIA

Retrat d'estudi.

1943

**317.025.101**Anita Vila Rayo, Maria Vila Rayo i Pere Vila Rayo de Can  
LlevaIMATGES / PAPER /  
FOTOGRAFIA

Retrat d'estudi.

1932

**317.025.124**

Baldomero Castells Buset de Can Bedoro

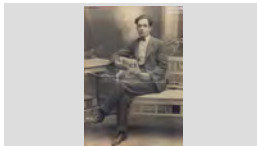
IMATGES / PAPER /  
FOTOGRAFIA

Retrat d'estudi.

1930

**317.025.045**

Carmen Soler Macià de Cal Cervell

IMATGES / PAPER /  
FOTOGRAFIA

Retrat d'estudi.

1930

**317.025.076**

Carmeta Sais Vidal, "del chorro"

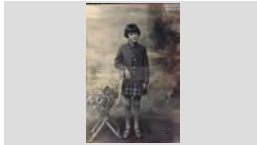
IMATGES / PAPER /  
FOTOGRAFIA

Retrat d'estudi.

1910

**317.025.167**

Carolina Castells Gual de Can Bedoro

IMATGES / PAPER /  
FOTOGRAFIA

Retrat d'estudi.

1916

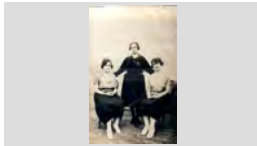
**317.021.258**D'esquerra a dreta: Dolors Coll, Pepita Arpí Mas i Marina  
Roca RieraIMATGES / PAPER /  
FOTOGRAFIA

Retrat d'estudi.

1920

**317.025.239**d'esquerra a dreta: Paquita Bruguera Pons i Maria  
Bruguera Pons de Can BrugueraIMATGES / PAPER /  
FOTOGRAFIA



**FONS** PERSONALS

699 DIVERSOS

028 JOSEP VALLS I ROCA (A) BAMBI

**SS** 699.028.5000

5000 IMATGES / / /

**CONTINGUT****ANYS / TIPOL. DOCUM.****ST****FOTO**

Retrat d'estudi.

1930

**317.025.194**D'esquerra a dreta: Pepet Sallés Comas en Minunes i  
Quimet Vila Illas en LlevaIMATGES / PAPER /  
FOTOGRAFIA

Retrat d'estudi.

1927

**317.019.294**

Dolors Martí Barri de Can Tisso.

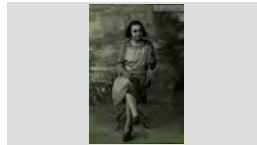
IMATGES / PAPER /  
FOTOGRAFIA

Retrat d'estudi.

1935

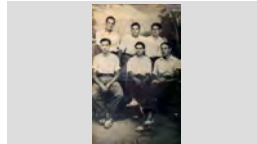
**317.025.033**Drets, d'esquerra a dreta: Pepito Rocas,N.C. i Jaume  
Ribera Aymerich; Asseguts:N.C.,N.C. i Pepet DoménechIMATGES / PAPER /  
FOTOGRAFIA

Retrat d'estudi.

1922

**317.025.211**

Félix Pons Soler de Can Sabata

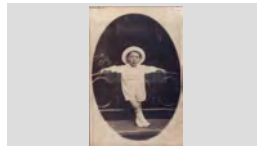
IMATGES / PAPER /  
FOTOGRAFIA

Retrat d'estudi.

1920

**317.025.292**

Felix Soler Pons de Can Sabata

IMATGES / PAPER /  
FOTOGRAFIA

Retrat d'estudi.

1900

**317.025.276**

Francisca Durán Garriga de Ca la Morell

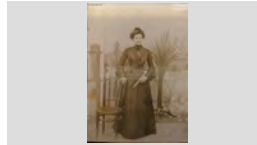
IMATGES / PAPER /  
FOTOGRAFIA

Retrat d'estudi.

1910

**317.025.017**

Francisca Esgleas de Can Termes

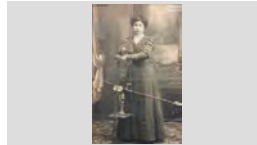
IMATGES / PAPER /  
FOTOGRAFIA

Retrat d'estudi.

1925

**317.019.310**

Joaquima Sala Pagès.

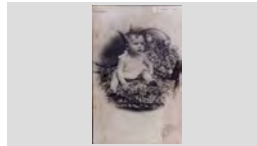
IMATGES / PAPER /  
FOTOGRAFIA

Retrat d'estudi.

1933

**317.025.193**

Josep Austrich Barnés de Can Paquito Rams

IMATGES / PAPER /  
FOTOGRAFIA



**FONS** PERSONALS

699 DIVERSOS

028 JOSEP VALLS I ROCA (A) BAMBI

**SS** 699.028.5000

5000 IMATGES / / /

**CONTINGUT****ANYS / TIPOL. DOCUM.****ST****FOTO**

Retrat d'estudi.

1934

**317.019.302**

Lluís Costa Servià de Can Gardela.

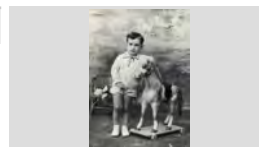
IMATGES / PAPER /  
FOTOGRAFIA

Retrat d'estudi.

1914

**317.025.068**

Luis Reyné Parés i Maria Reyné Parés de Can Reyné

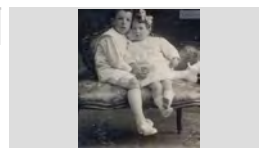
IMATGES / PAPER /  
FOTOGRAFIA

Retrat d'estudi.

1926

**317.025.263**Maria Barnés, dona d'en Ganga. a la foto i ha un segell  
que possa: J. VILA - S. PEDRO 17 - LLORET DE MARIMATGES / PAPER /  
FOTOGRAFIA

Retrat d'estudi.

1930

**317.025.284**

Maria Bonavía Codina de Ca la Monja

IMATGES / PAPER /  
FOTOGRAFIA

Retrat d'estudi.

1935

**317.025.170**

Maria Reixach

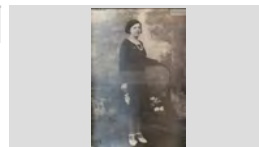
IMATGES / PAPER /  
FOTOGRAFIA

Retrat d'estudi.

1930

**317.025.154**

Montserrat Camps de Can Gallissá

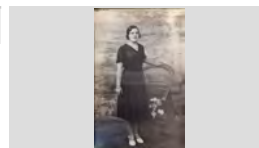
IMATGES / PAPER /  
FOTOGRAFIA

Retrat d'estudi.

1911

**317.025.145**

Pepita Sais Vidal i Narcís Sais Vidal " Del Corro "

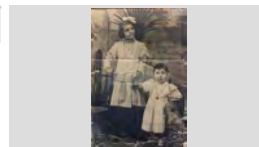
IMATGES / PAPER /  
FOTOGRAFIA

Retrat d'estudi.

1875

**317.019.293**

Ramona Florit vídua de Comas.

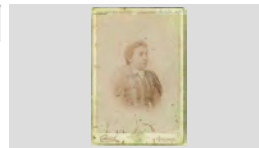
IMATGES / PAPER /  
FOTOGRAFIA

Retrat d'estudi.

1920

**317.019.385**

Rosa Llirinós Lloveras

IMATGES / PAPER /  
FOTOGRAFIA

**FONS** PERSONALS

699 DIVERSOS

028 JOSEP VALLS I ROCA (A) BAMBI

**SS** 699.028.5000

5000 IMATGES / / /

**CONTINGUT**

**ANYS / TIPOL. DOCUM.**

**ST**

**FOTO**

Retrat d'estudi.

1915

**317.020.187**

Teresa Pons Baltrons de Can Sabata.

IMATGES / PAPER /  
FOTOGRAFIA

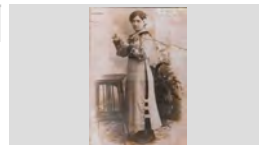

Retrat d'estudi.

1915

**317.025.020**

Ventura Llorens Rocafort de Can Sieny

IMATGES / PAPER /  
FOTOGRAFIA

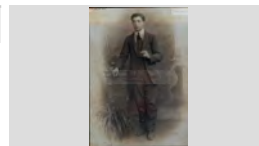

Retrat d'estufi

1985

**317.021.074**

Maria Domènech Puig.

IMATGES / PAPER /  
FOTOGRAFIA

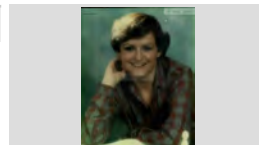

RETRAT D'UN ARTISTA

1993

**317.028.028**

RAMÓN ALBERTÍ MARIA MOSTRAN UN ESBÓS D'UN  
GRAN MURAL

IMATGES / PAPER /  
FOTOGRAFIA



RETRAT D'UN ESCULTOR

1982

**317.028.125**

L' ARTISTA RAMÓN ALBERTÍ MARIA MOSTRANT UN  
FALCÓ DE COURE OBRA SEVA

IMATGES / PAPER /  
FOTOGRAFIA



RETRAT D'UN HOME

1925

**317.028.104**

AGUSTÍ ORIOL BOTET, COMPOSITOR MUSICAL

IMATGES / PAPER /  
FOTOGRAFIA

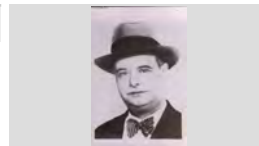

RETRAT D'UN HOME

1984

**317.028.053**

ALBERT PONS PAU DE CAN PONS

IMATGES / PAPER /  
FOTOGRAFIA

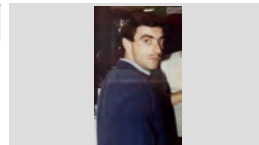

RETRAT D'UN HOME

1976

**317.028.038**

ALEX PORTAVELLA ANDREU

IMATGES / PAPER /  
FOTOGRAFIA

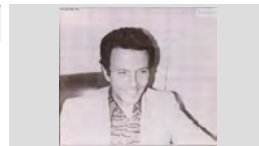

RETRAT D'UN HOME

1979





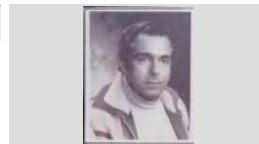

**317.028.156**

ANTONI SENDRA IBAÑES "EN TONI"

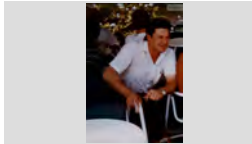
IMATGES / PAPER /  
FOTOGRAFIA

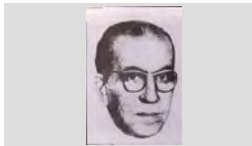

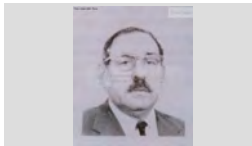
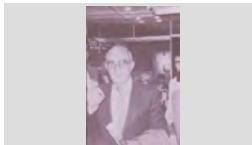
<b>FONS</b>	PERSONALS		
699	DIVERSOS		
028	JOSEP VALLS I ROCA (A) BAMBI	<b>SS</b>	699.028.5000
5000	IMATGES / / /		

CONTINGUT	ANYS / TIPOL. DOCUM.	ST	FOTO
RETRAT D'UN HOME AUGUST MAS LLIBRE DE CAN RATA	1979 IMATGES / PAPER / FOTOGRAFIA	<b>317.028.142</b>	
RETRAT D'UN HOME BENITO HERREROS MARTÍNEZ, CAMBRER DEL CASINET	1985 IMATGES / PAPER / FOTOGRAFIA	<b>317.028.065</b>	
RETRAT D'UN HOME DIONÍS SOLIGUER MAS DE CAL XATO	1979 IMATGES / PAPER / FOTOGRAFIA	<b>317.028.170</b>	
RETRAT D'UN HOME EL PINTOR JOSEP DE TOGORES LLACH	1950 IMATGES / PAPER / FOTOGRAFIA	<b>317.028.120</b>	
RETRAT D'UN HOME EL POETA FELICIA SERRA MONT	1945 IMATGES / PAPER / FOTOGRAFIA	<b>317.028.113</b>	
RETRAT D'UN HOME ESTANIS SARMIENTO MATEO	1978 IMATGES / PAPER / FOTOGRAFIA	<b>317.028.066</b>	
RETRAT D'UN HOME FRANCESC ALIER BLANQUER "EN CESC"	1977 IMATGES / PAPER / FOTOGRAFIA	<b>317.028.093</b>	
RETRAT D'UN HOME FRANCESC GUITAR ARMENGOU "EN GUITAR"	1982 IMATGES / PAPER / FOTOGRAFIA	<b>317.028.167</b>	
RETRAT D'UN HOME HIPÓLITO LAZARO HIGUERAS TENOR, INTERPRETE DE LA ÓPERA MARINA	1930 IMATGES / PAPER / FOTOGRAFIA	<b>317.028.109</b>	

**FONS** PERSONALS

699 DIVERSOS

028 JOSEP VALLS I ROCA (A) BAMBI

**SS** 699.028.5000

5000 IMATGES / / /

**CONTINGUT****ANYS / TIPOL. DOCUM.****ST****FOTO**

RETRAT D'UN HOME

1979

**317.028.138**

ISIDRE GONZÁLEZ TORRES DE CAN DAURA

IMATGES / PAPER /  
FOTOGRAFIA

RETRAT D'UN HOME

1977

**317.028.108**

JAUME BOSCH PIÑERO

IMATGES / PAPER /  
FOTOGRAFIA

RETRAT D'UN HOME

1978

**317.028.175**

JAUME RIBERA FRONTERA "EN RIBERA"

IMATGES / PAPER /  
FOTOGRAFIA

RETRAT D'UN HOME

1979

**317.028.001**

JOAN BALTRONS FELIU "EN JOAN MANCO"

IMATGES / PAPER /  
FOTOGRAFIA

RETRAT D'UN HOME

1935

**317.028.110**JOAN BAPTISTA LAMBERT CAMINAL EN UNA FOTO  
SIGNADA PER ELL MATEIX I AMB DATA BARCELONAIMATGES / PAPER /  
FOTOGRAFIA

RETRAT D'UN HOME

1979

**317.028.087**

JOAN BERTRÁN GELABERT DE CAN PACO BARBÉ

IMATGES / PAPER /  
FOTOGRAFIA

RETRAT D'UN HOME

1950

**317.028.013**

JOAN COMAS RIBAS DE CAN COMAS RECADER

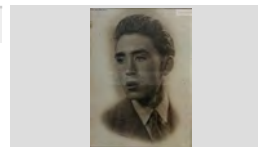
IMATGES / PAPER /  
FOTOGRAFIA

RETRAT D'UN HOME

1955

**317.028.056**

JOAN FÁGREGAS SOLER "L'AVI DAGA"

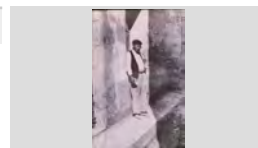
IMATGES / PAPER /  
FOTOGRAFIA

RETRAT D'UN HOME







1979

**317.028.159**

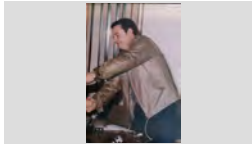
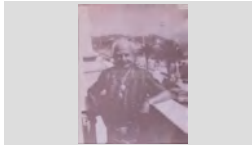
JOAN SALA LLOVERAS DE CAL LLAMPAT

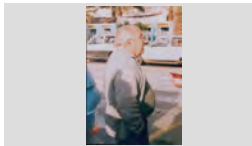
IMATGES / PAPER /  
FOTOGRAFIA

<b>FONS</b>	PERSONALS
699	DIVERSOS
028	JOSEP VALLS I ROCA (A) BAMBI <span style="float: right;"><b>SS</b> 699.028.5000</span>
5000	IMATGES / / /

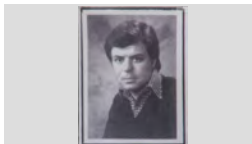
CONTINGUT	ANYS / TIPOL. DOCUM.	ST	FOTO
RETRAT D'UN HOME JOAN SALA PUIG	1979 IMATGES / PAPER / FOTOGRAFIA	<b>317.028.179</b>	
RETRAT D'UN HOME JOAN TALLADA MARTÍNEZ DE CAN TALLADA	1981 IMATGES / PAPER / FOTOGRAFIA	<b>317.028.069</b>	
RETRAT D'UN HOME JOAN VALLS FERRER "L'AMERICANO"	1981 IMATGES / PAPER / FOTOGRAFIA	<b>317.028.163</b>	
RETRAT D'UN HOME JOAQUIM JORDI TAULINA "EN DERI" BAIXANT D'UN COTXE	1977 IMATGES / PAPER / FOTOGRAFIA	<b>317.028.040</b>	
RETRAT D'UN HOME JOAQUIM ROCAS FÁBREGAS "EL CAYO"	1985 IMATGES / PAPER / FOTOGRAFIA	<b>317.028.161</b>	
RETRAT D'UN HOME JOAQUIM TURBANY RIBAS DE CAN PERET XIU	1979 IMATGES / PAPER / FOTOGRAFIA	<b>317.028.107</b>	
RETRAT D'UN HOME JOAQUIM ZAMACAIS SOLER, COMPOSITOR MUSICAL	1963 IMATGES / PAPER / FOTOGRAFIA	<b>317.028.042</b>	
RETRAT D'UN HOME JORDI ESTEVE A DAL D'UNA EMBARCACIÓ	1976 IMATGES / PAPER / FOTOGRAFIA	<b>317.028.035</b>	
RETRAT D'UN HOME JORDI SOLIGUER MAS DE CAL XATO	1979 IMATGES / PAPER / FOTOGRAFIA	<b>317.028.158</b>	

**FONS** PERSONALS

699 DIVERSOS

028 JOSEP VALLS I ROCA (A) BAMBI

**SS** 699.028.5000

5000 IMATGES / / /

**CONTINGUT****ANYS / TIPOL. DOCUM.****ST****FOTO**

RETRAT D'UN HOME

1979

**317.028.085**

JOSÉ MARIA PALACÍN CONSUL "EN PALACÍN"

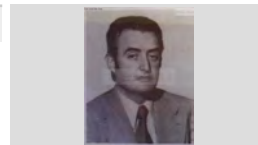
IMATGES / PAPER /  
FOTOGRAFIA

RETRAT D'UN HOME

1979

**317.028.099**JOSÉ MATEO MARTÍNEZ "EN MATEU" AMB UNA  
COPA DE CAVAIMATGES / PAPER /  
FOTOGRAFIA

RETRAT D'UN HOME

1979

**317.028.129**

JOSÉ PARDO SISTERE "DEL BUTANO"

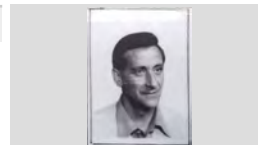
IMATGES / PAPER /  
FOTOGRAFIA

RETRAT D'UN HOME

1979

**317.028.140**

JOSEP ALBERT LLORENS DE CAN LLUÍS FLAQUÉ

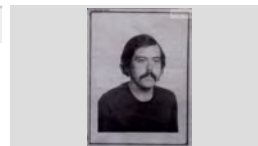
IMATGES / PAPER /  
FOTOGRAFIA

RETRAT D'UN HOME

1976

**317.028.044**

JOSEP GIL DOLTRA DE CAN GIL

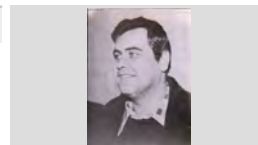
IMATGES / PAPER /  
FOTOGRAFIA

RETRAT D'UN HOME

1976

**317.028.112**

JOSEP GIL DOLTRA DE CAN GINESTA

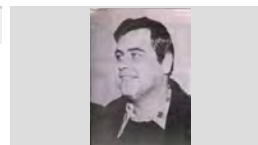
IMATGES / PAPER /  
FOTOGRAFIA

RETRAT D'UN HOME

1979

**317.028.139**

JOSEP JORDÁ AGUSTÍ DE CAN BITLLOC

IMATGES / PAPER /  
FOTOGRAFIA

RETRAT D'UN HOME

1972

**317.028.116**

JOSEP MAS LLIBRE DE CAN MAS

IMATGES / PAPER /  
FOTOGRAFIA

RETRAT D'UN HOME

1976

**317.028.034**JOSEP MAS LLIBRE DE CAN MAS SECRETARI DEL  
C.I.T.E.IMATGES / PAPER /  
FOTOGRAFIA



**FONS** PERSONALS

699 DIVERSOS

028 JOSEP VALLS I ROCA (A) BAMBI

**SS** 699.028.5000

5000 IMATGES / / /

**CONTINGUT**

**ANYS / TIPOL. DOCUM.**

**ST**

**FOTO**

RETRAT D'UN HOME

1979

**317.028.178**

JOSEP RAMÓN CASTANY "EL NEGUS"

IMATGES / PAPER /  
FOTOGRAFIA

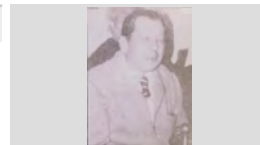

RETRAT D'UN HOME

1979

**317.028.184**

JOSEP SALVADOR ROTLLÁN "SERENITO"

IMATGES / PAPER /  
FOTOGRAFIA

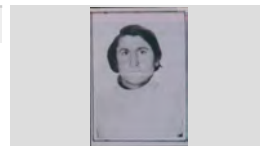

RETRAT D'UN HOME

1979

**317.028.135**

JOSEP SUÑÉ BARNÉS " DE LA MERCEDES"

IMATGES / PAPER /  
FOTOGRAFIA



RETRAT D'UN HOME

1998

**317.028.100**

JUAN GARCÍA NAVARRO "EN JUANITO"

IMATGES / PAPER /  
FOTOGRAFIA



RETRAT D'UN HOME

1976

**317.028.118**

JUAN TECLES SÁNCHEZ

IMATGES / PAPER /  
FOTOGRAFIA



RETRAT D'UN HOME

1960

**317.028.146**

LLIBERTARI REIXACH CARÓS DE CAN DAURET  
VESTIT DE MARINER

IMATGES / PAPER /  
FOTOGRAFIA



RETRAT D'UN HOME

1979

**317.028.154**

LLUÍS RIGAT TORTORICI "DEL HOTEL RIGAT"

IMATGES / PAPER /  
FOTOGRAFIA

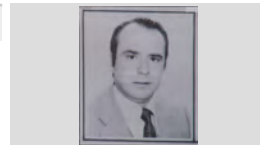

RETRAT D'UN HOME

1976

**317.028.134**

LLUÍS TALLADA BERNAT

IMATGES / PAPER /  
FOTOGRAFIA



RETRAT D'UN HOME

1978

**317.028.127**

LORENZO REINA ZAMBRANO

IMATGES / PAPER /  
FOTOGRAFIA



**FONS** PERSONALS

699 DIVERSOS

028 JOSEP VALLS I ROCA (A) BAMBI

**SS** 699.028.5000

5000 IMATGES / / /

**CONTINGUT****ANYS / TIPOL. DOCUM.****ST****FOTO**

RETRAT D'UN HOME

1979

**317.028.094**

MANEL REINA ZAMBRANO DE CAN REINA

IMATGES / PAPER /  
FOTOGRAFIA

RETRAT D'UN HOME

1979

**317.028.079**

MIQUEL GARCÍA CALDÚ DE CAL MAÑO

IMATGES / PAPER /  
FOTOGRAFIA

RETRAT D'UN HOME

1979

**317.028.141**

MIQUEL UTSET LLINÁS DE CAN GUIDET

IMATGES / PAPER /  
FOTOGRAFIA

RETRAT D'UN HOME

1979

**317.028.101**

NANDO GARCÍA CALDÚ DE CAL MAÑO

IMATGES / PAPER /  
FOTOGRAFIA

RETRAT D'UN HOME

1979

**317.028.185**

PERE GASCONS MARCH DE CAL PIANO

IMATGES / PAPER /  
FOTOGRAFIA

RETRAT D'UN HOME

1978

**317.028.126**

PITU GIRBENT ROMEO DE CAN GIRBENT

IMATGES / PAPER /  
FOTOGRAFIA

RETRAT D'UN HOME

1979

**317.028.145**RAFEL BELLATRIU RIBALTA "EN RAFEL DEL SANT  
REMO"IMATGES / PAPER /  
FOTOGRAFIA

RETRAT D'UN HOME

1979

**317.028.152**

RAMÓN BRICHS GRAELLS DE CAN BRICHS

IMATGES / PAPER /  
FOTOGRAFIA

RETRAT D'UN HOME

1977

**317.028.081**

RAMÓN LLOVERAS BARBOSA

IMATGES / PAPER /  
FOTOGRAFIA

**FONS** PERSONALS

699 DIVERSOS

028 JOSEP VALLS I ROCA (A) BAMBI

**SS** 699.028.5000

5000 IMATGES / / /

**CONTINGUT****ANYS / TIPOL. DOCUM.****ST****FOTO**

RETRAT D'UN HOME

1979

**317.028.039**

RAMÓN PUJOL IBARS "EL FAMACEUTIC"

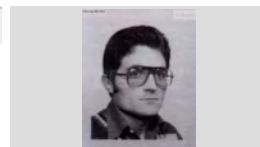
IMATGES / PAPER /  
FOTOGRAFIA

RETRAT D'UN HOME

1979

**317.028.189**

ROBERT PUJOL FERRER DE CAN PUJOL

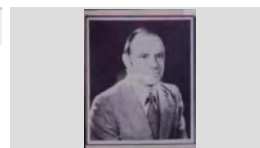
IMATGES / PAPER /  
FOTOGRAFIA

RETRAT D'UN HOME

1979

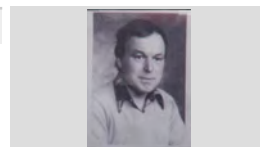
**317.028.176**SALVADOR PUJÓS TRESSERRAS DE CAN COLL  
D'HORTAIMATGES / PAPER /  
FOTOGRAFIA

RETRAT D'UN HOME

1979

**317.028.177**

SALVADOR SOLER GALVEZ DE CAN DURALL

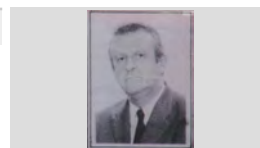
IMATGES / PAPER /  
FOTOGRAFIA

RETRAT D'UN HOME

1976

**317.028.117**

SALVADOR TALLADA JANÉ "EN BADÓ TALLADA"

IMATGES / PAPER /  
FOTOGRAFIA

RETRAT D'UN HOME

1989

**317.028.047**

SEBASTIÀ MAURI BARNÉS DE CAN MAURI

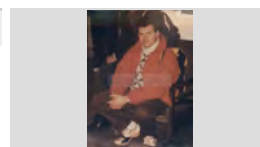
IMATGES / PAPER /  
FOTOGRAFIA

RETRAT D'UN HOME

1999

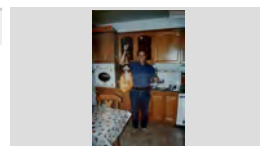
**317.028.061**TONI DURAN JUAN DE CAN DURAN MOSTRANT UN  
PERNILIMATGES / PAPER /  
FOTOGRAFIA

RETRAT D'UN HOME

1996

**317.028.089**

TONI GARCÍA

IMATGES / PAPER /  
FOTOGRAFIA

RETRAT D'UN HOME

1979

**317.028.144**

VICENTE PARDO SISTERÉ "EN PARDO"

IMATGES / PAPER /  
FOTOGRAFIA

**FONS** PERSONALS

699 DIVERSOS

028 JOSEP VALLS I ROCA (A) BAMBI

**SS** 699.028.5000

5000 IMATGES / / /

**CONTINGUT****ANYS / TIPOL. DOCUM.****ST****FOTO**

RETRAT D'UN HOME

1980

**317.028.124**XAVIER GUITART DOMÉNECH DE CAN BALDIRI  
GUITARTIMATGES / PAPER /  
FOTOGRAFIA

RETRAT D'UN HOME AMB UN GOS

1964

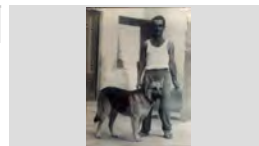
**317.028.050**MANOLO BLASCO PÍ DE CAN PÍ AMB LA SEVA  
GOSSAIMATGES / PAPER /  
FOTOGRAFIA

RETRAT D'UN NOI

1993

**317.028.014**ALEX DE MINGO BERNÉ PRESIDENT DE  
L'ASSOCIACIÓ CULTURAL I RECREATIVA "CORREIMATGES / PAPER /  
FOTOGRAFIA

RETRAT D'UN NOI

1978

**317.028.114**

FÉLIX PONS SALA DE CAN SABATA

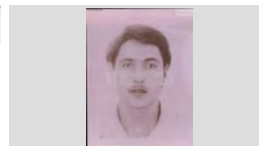
IMATGES / PAPER /  
FOTOGRAFIA

RETRAT D'UN NOI

1998

**317.028.007**

JORDI DRAPER COSTA DE CAN DRAPER

IMATGES / PAPER /  
FOTOGRAFIA

RETRAT D'UN NOI

1974

**317.028.106**

JORDI GIMENO SULÉ DE CA LA PALANCA

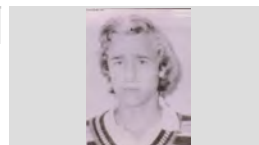
IMATGES / PAPER /  
FOTOGRAFIA

RETRAT D'UN NOI

1979

**317.028.180**

JORDI MULLERA QUINTANA DE CAN MULLERA

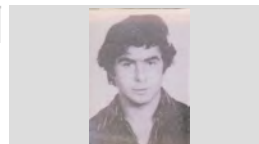
IMATGES / PAPER /  
FOTOGRAFIA

RETRAT D'UN NOI

1978

**317.028.151**

MIQUEL RIBAS CARBÓ DE CAN CARBÓ

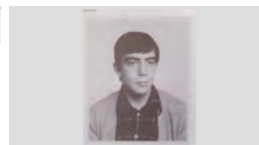
IMATGES / PAPER /  
FOTOGRAFIA

RETRAT D'UN NOI





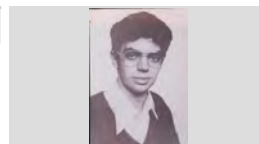

1979

**317.028.174**

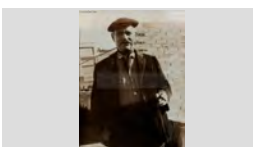
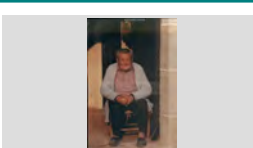
XAVIER ALBERTÍ GALLART

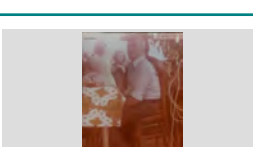
IMATGES / PAPER /  
FOTOGRAFIA

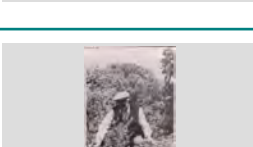
<b>FONS</b>	PERSONALS
699	DIVERSOS
028	JOSEP VALLS I ROCA (A) BAMBI <span style="float: right;">SS 699.028.5000</span>
5000	IMATGES / / /

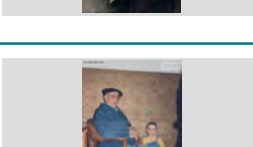
CONTINGUT	ANYS / TIPOL. DOCUM.	ST	FOTO
RETRAT D'UN AVI ANTONIO DOMÍNGUEZ VEGA "EL SEVILLANO"	1986 IMATGES / PAPER / FOTOGRAFIA	317.027.192	
RETRAT D'UN AVI ISIDRE VILÁ NUALART, EN SIDRU	1936 IMATGES / PAPER / FOTOGRAFIA	317.026.047	
RETRAT D'UN AVI JOSEP BARNÉS, EN PEPET DEL MAS	1985 IMATGES / PAPER / FOTOGRAFIA	317.027.148	
RETRAT D'UN AVI JOSEP BOADA SUREDA "EN PEPET DELS ANECS"	1988 IMATGES / PAPER / FOTOGRAFIA	317.027.189	
Retrat d'un avi Narcís Taulina Tuset , de Cal Onclet i al fons Maria Esqueu Valls, de Can Pelaburros.	1985 IMATGES / PAPER / FOTOGRAFIA	317.020.338	
RETRAT D'UN AVI AMB DOS NENS JOAN AGUSTÍ ALIER (NEN), JOAN AGUSTÍ MACIÀ, EN JOAN BOLET I GEMMA AGUSTÍ ALIER	1971 IMATGES / PAPER / FOTOGRAFIA	317.026.065	
RETRAT D'UN AVI COLLINT ESPARRECS JOSÉ LLORCA CANO "PEPE VALENCIÀ"	1988 IMATGES / PAPER / FOTOGRAFIA	317.027.236	
Retrat d'un avi i la neta. Simeó Portés amb la Conchita Portés asseguts al surtidor del passeig Passeig Verdaguer.	1946 IMATGES / PAPER / FOTOGRAFIA	317.019.099	
Retrat d'un avi i un besnét. Josep Pujol Figuls ( 98 anys ) i Jordi Vazquez Farnés, ( 15 mesos ) del Mas d'en Buc.	1996 IMATGES / PAPER / FOTOGRAFIA	317.020.294	

**FONS** PERSONALS

699 DIVERSOS

028 JOSEP VALLS I ROCA (A) BAMBI

**SS** 699.028.5000

5000 IMATGES / / /

**CONTINGUT**

**ANYS / TIPOL. DOCUM.**

**ST**

**FOTO**

RETRAT D'UN AVI I UN GOS

1975

**317.026.169**

AGUSTÍ AGUSTÍ MACIÀ DE CAN JURIOLA

IMATGES / PAPER /  
FOTOGRAFIA

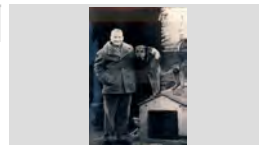

Retrat d'un avi i un nen.

1960

**317.022.082**

El nen Ramon Llorens Gich de Can Mávaso i en Ramon Fornés Ribas de Ca l' Alegret

IMATGES / PAPER /  
FOTOGRAFIA

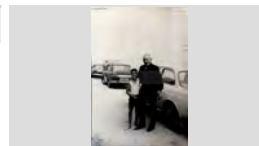

Retrat d'un avi i un net

1995

**317.020.235**

En Marc Clos Sala a la falda d'en Jordi Sala Ribera de Can Mateuet Xanca.

IMATGES / PAPER /  
FOTOGRAFIA

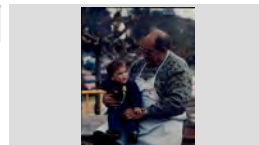

RETRAT D'UN AVI I UNA NENA

1936

**317.026.007**

FLORENCI JORDÀ CUNÍ I ALBERT (AQUEST NÓM PODRIA ESTAR EQUIVOCAT) DE CAN BICLLOC

IMATGES / PAPER /  
FOTOGRAFIA

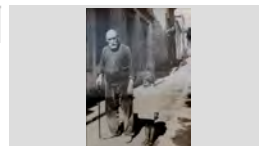

RETRAT D'UN AVI I UNA NENA

1953

**317.027.142**

RODOLFO PLANET DE CAN RODOLFO I MONTSERRAT COMAS MORÉ

IMATGES / PAPER /  
FOTOGRAFIA

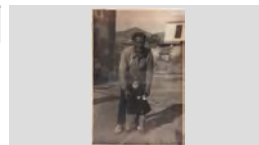

Retrat d'un avi i una nena.

1958

**317.022.033**

Esteve Casasayas Sureda i Maria Àngels Casasayas Guitart de Cal Tiesso.

IMATGES / PAPER /  
FOTOGRAFIA

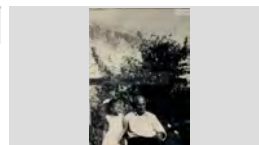

Retrat d'un avi i una nena.

1925

**317.019.361**

La Rosalila Vindual Vidal de Cal Granot i en Juanito Gelats Durall

IMATGES / PAPER /  
FOTOGRAFIA

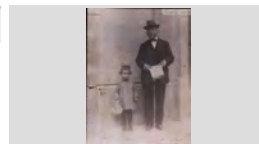

Retrat d'un avi.

1955

**317.022.382**

Augusto Planellas Magí, en Augusto Ley

IMATGES / PAPER /  
FOTOGRAFIA

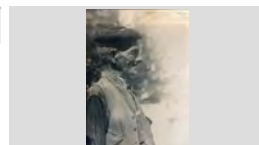

Retrat d'un avi.

1940

**317.020.348**

Jaume Bosch, l'avi de Can Tisso.

IMATGES / PAPER /  
FOTOGRAFIA

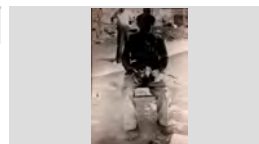



**FONS PERSONALS**

699	DIVERSOS		
028	JOSEP VALLS I ROCA (A) BAMBI	SS	699.028.5000
5000	IMATGES / / /		

CONTINGUT	ANYS / TIPOL. DOCUM.	ST	FOTO
Retrat d'un avi. Jaume Ros, en Rusegons	1962 IMATGES / PAPER / FOTOGRAFIA	317.022.395	
Retrat d'un avi. Joan Schilling Artau	1971 IMATGES / PAPER / FOTOGRAFIA	317.022.310	
Retrat d'un banyista Joan Planiol Costa de Cals Bessons	1940 IMATGES / PAPER / FOTOGRAFIA	317.021.303	
Retrat d'un bomber. Jordi Martínez Planas de Can Martínez	1990 IMATGES / PAPER / FOTOGRAFIA	317.025.062	
Retrat d'un cambrer Jordi Gili Austrich de Can Miloca.	1968 IMATGES / PAPER / FOTOGRAFIA	317.021.202	
Retrat d'un cuiner portant un pastís de casament. Narcís Rusalleda Batlle de Cal Navarro	1962 IMATGES / PAPER / FOTOGRAFIA	317.025.378	
RETRAT D'UN EN I DUES AVIES ENTAULATS SALVADOR DOMÉNECH PUIG, MARIA PUIG CLAPÉS I ROSA PUIG CLAPÉS	1955 IMATGES / PAPER / FOTOGRAFIA	317.027.073	
Retrat d'un feligrès. Josep Pastor Balada, de Can Pastor.	1973 IMATGES / PAPER / FOTOGRAFIA	317.022.005	
Retrat d'un grup a la platja de Lloret. D'esquerra a dreta: Joaquim Pal, Pepita Coll Pal, Pepeta Sais i Cristina Pal.	1924 IMATGES / PAPER / FOTOGRAFIA	317.021.211	

**FONS PERSONALS**

699 DIVERSOS

028 JOSEP VALLS I ROCA (A) BAMBI

**SS** 699.028.5000

5000 IMATGES / / /

**CONTINGUT**

**ANYS / TIPOL. DOCUM.**

**ST**

**FOTO**

Retrat d'un grup a la platja.

1941

**317.019.318**

D'esquerra a dreta: Salina, Rosalia Montfuleda Vindual, Miquel Montfuleda Pujol i Coll (nen).

IMATGES / PAPER /  
FOTOGRAFIA



Retrat d'un grup a la sortida de l'església.

1967

**317.021. 102**

Primera fila, d'esquerra a dreta: Irene Prager Schneider, Joan Palauelmas Vidal i Josep Gimeno Silvestre ;

IMATGES / PAPER /  
FOTOGRAFIA

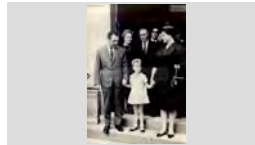

Retrat d'un grup assegut davant de l'Ajuntament.

1947

**317.019.163**

A la taula de mes aprop d'esquerra a dreta la Layeta Marqués Mont (amb ulleres), en Joaquin Pastor Marqués,

IMATGES / PAPER /  
FOTOGRAFIA



RETRAT D'UN GRUP ASSEGUTS EN UN BANC

1945

**317.026.013**

D'ESQUERRA A DRETA: "FARINETES", CANDIDO REGUERA TOLL, QUIMET CREUS SALA, PEPET

IMATGES / PAPER /  
FOTOGRAFIA



Retrat d'un grup d'espectadors.

1950

**317.020.331**

D'esqueera a dreta: Carme Tapias, Quim Tapias, Agustí Clapés Fontrodona, Francisco Clapés Valls, Esperança

IMATGES / PAPER /  
FOTOGRAFIA



Retrat d'un grup d'espectadors.

1975

**317.020.115**

Primera fila, d'esquerra a dreta: Jordi, Joan, Antonio Ferron Font i Joan Fàbregas Freixas ; Segona fila: N.C.,

IMATGES / PAPER /  
FOTOGRAFIA

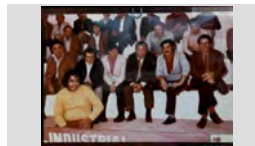

Retrat d'un grup d'espectadors.

1979

**317.021. 162**

Primera fila, d'esquerra a dreta: Lluís Tallada Mascarós, Manel Planas Jordá I N. C.; Segona fila: Antoni Sagaró

IMATGES / PAPER /  
FOTOGRAFIA



Retrat d'un grup dalt d'un vaixell americà.

1958

**317.022.032**

Drets, d'esquerra a dreta: Antoni Valls Llrinós, N.C., N.C., Narcís Sais Vidal i Josep Sais; Ajupits uns nens N.C.

IMATGES / PAPER /  
FOTOGRAFIA



RETRAT D'UN GRUP DE BANYIESTES

1950

**317.026.282**

D'ESQUERRA A DRETA: JORDI BLANCH MASFERRER, MARIA JOSÉ DOMÉNECH DOVAL,

IMATGES / PAPER /  
FOTOGRAFIA



**FONS PERSONALS**

699 DIVERSOS

028 JOSEP VALLS I ROCA (A) BAMBI

SS 699.028.5000

5000 IMATGES / / /

**CONTINGUT****ANYS / TIPOL. DOCUM.****ST****FOTO**

Retrat d'un grup de banyistes.

1945

317.022.090

D'esquerra a dreta, primera fila: Agustí Maig, Mercè Masvidal Illa, Lolita Fontrodona Masvidal, Lola Masvidal

IMATGES / PAPER /  
FOTOGRAFIA

Retrat d'un grup de convidats en una comunió.

1970

317.022.160

D'esquerra a dreta: Mei Puigvert Fàbregas, Sra. Irene (Alemanya), Lola Coll, Joan Palau i Francesc Puigvert

IMATGES / PAPER /  
FOTOGRAFIA

Retrat d'un grup de cuiners i cambreres.

1953

317.025.355

D'esquerra a dreta: N.C., Cecília Triadó, Milagros Santos, Paco Mosqueras, Esteve Munt Llorinós, Lola Austrich

IMATGES / PAPER /  
FOTOGRAFIA

Retrat d'un grup de dones en un camp.

1960

317.019.319

D'esquerra a dreta: Rosa Comas la Matunera, Teresa Bernatallada Trias, Rosa de Can Daura, Rosa Peix

IMATGES / PAPER /  
FOTOGRAFIA

Retrat d'un grup de dones en una sortida.

1970

317.020.350

Assegudes d'esquerra a dreta: Dolors Martí Barri, Paquita Sala Rubiño, Teresita Ginovart Canals i Lola

IMATGES / PAPER /  
FOTOGRAFIA

RETRAT D'UN GRUP DE DONES PASSEJANT

1946

317.026.010

D'ESQUERRA A DRETA: LORETO BANCELLS ROCA, CRISTINA BOSCH UTSET, MARIA FUSTÉ, ROSER

IMATGES / PAPER /  
FOTOGRAFIA

Retrat d'un grup de dones.

1969 ca

317.019.076

D'esquerra a dreta: Juanita Rivas, Maria Llibre Mas, Mercè Subirats Barnés (noia jove) i la Balbina Rivas

IMATGES / PAPER /  
FOTOGRAFIA

Retrat d'un grup de dones.

1918

317.020.328

D'esquerra a dreta: N.C., Joaquina Puig Nualart, N.C., Maria Llinàs, N.C., Maria Puig Nualart i Dolors Parés

IMATGES / PAPER /  
FOTOGRAFIA

Retrat d'un grup de joves

1960

317.021.245

Primera fila, d'esquerra a dreta: Joan del Estal Reus, Ricardo Planas Soliguer, Santiago Barnés; Segona fila:

IMATGES / PAPER /  
FOTOGRAFIA

**FONS PERSONALS**

699 DIVERSOS

028 JOSEP VALLS I ROCA (A) BAMBI

**SS** 699.028.5000

5000 IMATGES / / /

**CONTINGUT**

**ANYS / TIPOL. DOCUM.**

**ST**

**FOTO**

Retrat d'un grup de joves a la platja.

1946

**317.022.147**

Drets ,d'esquerra a dreta: N.C.,N.C., Cristina Tomas  
Maig Barnés, Lola Colls,N, C, i Rosa Frigola; Asseguts:

IMATGES / PAPER /  
FOTOGRAFIA



Retrat d'un grup de joves asseguts bevent.

1956

**317.025.345**

D'esquerra a dreta: Ricardo Planas Soliguer,Joan  
Guinart Barnés,Pere Salvatella Esplugas i Joan Antoni

IMATGES / PAPER /  
FOTOGRAFIA



Retrat d'un grup de joves en un autocar de línia.

1957

**317.019.311**

Drets, d'esquerra a dreta: Antoni Palau Gil, Pilar Teyra,  
Narcís Bosch Martí i Maria Ruscalleda Gallart; Ajupits:

IMATGES / PAPER /  
FOTOGRAFIA



Retrat d'un grup de joves.

1965

**317.019.244**

D'esquerra a dreta: Rossita Frigola, Montserrat Lloveras,  
Agustí Besalu,N.C., Rossita Gallart, Kati Vidal Pí, Pilar

IMATGES / PAPER /  
FOTOGRAFIA



Retrat d'un grup de joves.

1963

**317.021. 060**

D'esquerra a dreta:Cristina Montfuleda Vindua,  
Montserrat Sala Montero (amb ulleres)l, Joan Tallada

IMATGES / PAPER /  
FOTOGRAFIA



Retrat d'un grup de lloretencs dalt del Montseny.

1935

**317.019.250**

D'esquerra a dreta, primera fila,drets: Josep  
Palaudelmàs Giralt, Jaume Austrich Barnés,Maria

IMATGES / PAPER /  
FOTOGRAFIA



Retrat d'un grup de lloretencs.

1980

**317.020.113**

Dretes, d'esquerra a dreta:Elisa Torras, Teresita Llibre  
Vilaseca, Conxita Llibre Vilaseca, Narcís Lloveras

IMATGES / PAPER /  
FOTOGRAFIA



Retrat d'un grup de nens a la platja.

1955

**317.019.381**

D'esquerra a dreta, primera fila: Rosa Domènech  
Rabassa, Domingo Teixidó Boadas, Joan Esteve

IMATGES / PAPER /  
FOTOGRAFIA



Retrat d'un grup de nens.

1941

**317.019.398**

Primera fila, d'esquerra a dreta: Fèlix Marquès, Carme  
Burgada i Antoni Cocinero; Segona fila: Joan Puigvert

IMATGES / PAPER /  
FOTOGRAFIA





## FONS PERSONALS

699 DIVERSOS

028 JOSEP VALLS I ROCA (A) BAMBI

SS 699.028.5000

5000 IMATGES / / /

### CONTINGUT

ANYS / TIPOL. DOCUM.

ST

FOTO

RETRAT D'UN GRUP DE NOIES

1960

317.026.337



D'ESQUERRA A DRETA: GLORIA CARLES PARÉS,  
ANNA COSTA QUINTANA, MARIA ANTONIA ANDREU

IMATGES / PAPER /  
FOTOGRAFIA

Retrat d'un grup de noies en el Passeig.

1950

317.021.279

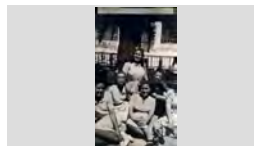

Primera fila: Antònia Sandez; Segona fila, d'esquerra a  
dreta: Carme Pi Coll i Maria Llinás; Tercera fila: Narcisa

IMATGES / PAPER /  
FOTOGRAFIA

Retrat d'un grup de noies en un carrer.

1955

317.019.254



D'esquerra a dreta, de peu: Maria Llinás Sala, Asunción  
Ribas, Narcisa Cardona Gruart i Carmen Pi Coll;

IMATGES / PAPER /  
FOTOGRAFIA

Retrat d'un grup de nois a la platja.

1955

317.020.116



D'esquerra a dreta: Josep Font Graupera, Jaume Bosch  
Martí, Joan Baltrons Colls, Josep Gallart Ribera, Pere

IMATGES / PAPER /  
FOTOGRAFIA

Retrat d'un grup de nois en una barca.

1962

317.025.335

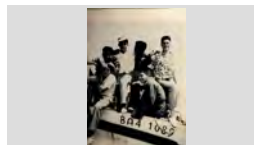

Drets d'esquerra a dreta: Antonio Hernández, Ricardo  
Planas Soliguer, Joan Tulsá Gené i Joan Fábregas

IMATGES / PAPER /  
FOTOGRAFIA

Retrat d'un grup de nois en una escala.

1965

317.022.240



De baix a dalt: Pere Salvatella Esplugas, en " Peret Sota  
", Jaume Grimal Torrent, en "Jaume de l'Àngel", Antonio

IMATGES / PAPER /  
FOTOGRAFIA

Retrat d'un grup de nois.

1969

317.020.336

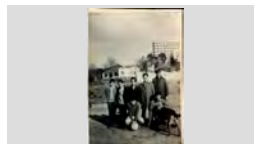

Drets, d'esquerra a dreta: Lluís Planas Mullera, Lluís  
Planellas Giralt, Joaquim Soms Sala, Jordi Costa Clapés

IMATGES / PAPER /  
FOTOGRAFIA

Retrat d'un grup de pelegrins a Lourdes.

1970

317.022.202



Es poden reconèixer ajupits en Gonzalo Pla Casadella  
(jersey clar) i al seus costat en Nando Mogas Carbonell

IMATGES / PAPER /  
FOTOGRAFIA

Retrat d'un grup de personalitats dirigint-se cap al  
passeig Verdaguer.

1955

317.025.285



Primera fila, d'esquerra a dreta: Pascual Palau ,  
Francisco Cama; Segona fila: Pere Cortada Boixo, Jaumet

IMATGES / PAPER /  
FOTOGRAFIA

## FONS PERSONALS

699 DIVERSOS

028 JOSEP VALLS I ROCA (A) BAMBI

SS 699.028.5000

5000 IMATGES / / /

### CONTINGUT

### ANYS / TIPOL. DOCUM.

### ST

### FOTO

Retrat d'un grup de persones assegudes en un bosc.

1945

317.019.235

D'esquerra a dreta: Juanito Abuyé Colom, Concepció Font Pujol, N.C., N.C., N.C., N.C., Cristina Abuyé Ribas i

IMATGES / PAPER /  
FOTOGRAFIA



Retrat d'un grup de persones a l'entorn d'una taula.

1975

317.019.212

En una celebració es pot veure la Carmen Roca Gironés "Carmeta de la llet", Joan Carbonell Aymerich, Antoni

IMATGES / PAPER /  
FOTOGRAFIA



Retrat d'un grup de persones en un hort.

1963

317.019.224

Es reconeixen, sense ordre: Mercè Fidel, Pepet Mariano, Montserrat, Fidel, Milie, Luís Gómez i Natíia

IMATGES / PAPER /  
FOTOGRAFIA



Retrat d'un grup de persones en una platja.

1995

317.019.222

Es coneix: Antoni Baltrons, Lidia Baltrons i Andreu Palomares Eiba.

IMATGES / PAPER /  
FOTOGRAFIA



Retrat d'un grup en un àpat.

1955

317.020.106

Es reconeixen: La Pepita Sabartes Marsal i en Ramon Castellà Brufau " del Miramar "

IMATGES / PAPER /  
FOTOGRAFIA



Retrat d'un grup en un carrer.

1942

317.019.343

Primera fila, d'esquerra a dreta: Joan Agustí Alba, Conxita Agustí Alba, Margarita Carbonell Camps (nena),

IMATGES / PAPER /  
FOTOGRAFIA



Retrat d'un grup en un carruatge.

1970

317.019.035

D'esquerra a dreta: Francisca Quinto Ferrer, Cristina Amaya Quinto, Raul Amaya Quinto i la Maria Amaya

IMATGES / PAPER /  
FOTOGRAFIA



Retrat d'un grup en un teatre.

1950

317.019.347

Primera fila, d'esquerra a dreta: N.C., N.C., N.C., Ricard Abuyé Font i Pepitu Arpí Terrise (tocant el violoncel);

IMATGES / PAPER /  
FOTOGRAFIA



Retrat d'un grup en una barca.

1943

317.020.156

D'esquerra a dreta: Joan Teyra , Pilar Teyra i Manel Alsina Gros l'avi Cintet.

IMATGES / PAPER /  
FOTOGRAFIA





**FONS PERSONALS**

699 DIVERSOS

028 JOSEP VALLS I ROCA (A) BAMBI

**SS** 699.028.5000

5000 IMATGES / / /

**CONTINGUT**

**ANYS / TIPOL. DOCUM.**

**ST**

**FOTO**

Retrat d'un grup sortint de l'església.

1966

**317.021.090**

Al darrere el nen Josep Pastor Barnés i en Joan Agustí Baell; Al davant l' Esteve Pastor Balada i la Lola Carbó

IMATGES / PAPER /  
FOTOGRAFIA

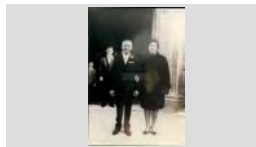

Retrat d'un grup sortint de l'església.

1960

**317.020.114**

Assumpció Llirinós Arbó i Salvador Soler Pujol ; Al darrere: Anna Maria Barnés i Jaume Soler Coll.

IMATGES / PAPER /  
FOTOGRAFIA

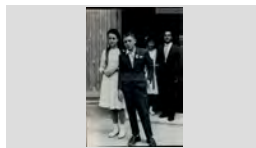

Retrat d'un grup sortint de l'església.

1946

**317.019.233**

La Sra. Castells i en Pere Vila Rayo de Can Lleva. Al fons, en Darwin Ribas Vila de Can Garet.

IMATGES / PAPER /  
FOTOGRAFIA

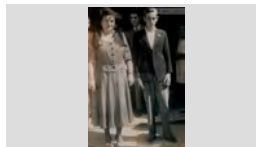

Retrat d'un grup sortint de l'església.

1954

**317.020.258**

Primera fila, al darrere: Pilar Ribas Valls i Peret Turbany Pla, en Peret Xiu ; Segona fila, els joves Angelina

IMATGES / PAPER /  
FOTOGRAFIA

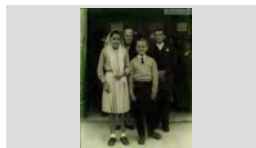

Retrat d'un grup.

1972

**317.021.345**

D'esquerra a dreta: Quimeta Carbonell, Carles Carbonell González (nen), Pepita Fàbregas Castells i Javier (nen en

IMATGES / PAPER /  
FOTOGRAFIA

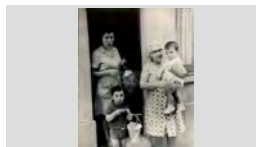

RETRAT D'UN HOME

1983

**317.027.335**

ABEL COSTA FERNÁNDEZ, EL PRIMER BALLARÍ CLASIC LLORETENC

IMATGES / PAPER /  
FOTOGRAFIA

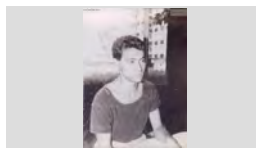

RETRAT D'UN HOME

1996

**317.027.266**

AGUSTÍ BLANCH MASFERRER DE CAN BLANCH, PRESIDENT DEL CLUB NÀUTIC LLORET

IMATGES / PAPER /  
FOTOGRAFIA



RETRAT D'UN HOME

1987

**317.027.248**

AGUSTÍ CASADO PERIS DE CAN CASADO

IMATGES / PAPER /  
FOTOGRAFIA

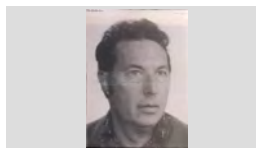

RETRAT D'UN HOME

1992

**317.027.280**

ALBERT PONS CASACUBERTA AMB UN PLANO A LES MANS

IMATGES / PAPER /  
FOTOGRAFIA



<b>FONS</b>	PERSONALS
699	DIVERSOS
028	JOSEP VALLS I ROCA (A) BAMBI <span style="float: right;">SS 699.028.5000</span>
5000	IMATGES / / /

CONTINGUT	ANYS / TIPOL. DOCUM.	ST	FOTO
RETRAT D'UN HOME ANGEL FRADERA CLÓS "L'ANGEL CARTER"	1987 IMATGES / PAPER / FOTOGRAFIA	<b>317.027.354</b>	
RETRAT D'UN HOME ANTONI ALCARAZ ESQUEU DE CAN PELABURROS	1991 IMATGES / PAPER / FOTOGRAFIA	<b>317.027.246</b>	
RETRAT D'UN HOME ANTONI BATLLE MONTFERRE "EN BATLLE"	1995 IMATGES / PAPER / FOTOGRAFIA	<b>317.027.195</b>	
RETRAT D'UN HOME ANTONIO DURAN SIERRA	1994 IMATGES / PAPER / FOTOGRAFIA	<b>317.027.210</b>	
RETRAT D'UN HOME ANTONIO MANTAS FERNÁNDEZ	1987 IMATGES / PAPER / FOTOGRAFIA	<b>317.027.201</b>	
RETRAT D'UN HOME ARSENI GIBERT BOSCH	1987 IMATGES / PAPER / FOTOGRAFIA	<b>317.027.197</b>	
RETRAT D'UN HOME AUSTÍ GUITART POCH, EL NOI DE CAL BALDIRI GUITART AGUSTIN GUITART	1984 IMATGES / PAPER / FOTOGRAFIA	<b>317.027.273</b>	
RETRAT D'UN HOME BASILIO TOLEBE BUAMBA ASSEGUT EN UNA RECEPCIÓ, POSSIBLEMENT D'UN HOTEL	1977 IMATGES / PAPER / FOTOGRAFIA	<b>317.027.272</b>	
RETRAT D'UN HOME BERTOMEU COMAS FORTS DE CAL PARDAL	1986 IMATGES / PAPER / FOTOGRAFIA	<b>317.027.370</b>	

## FONS PERSONALS

699 DIVERSOS

028 JOSEP VALLS I ROCA (A) BAMBI

SS 699.028.5000

5000 IMATGES / / /

### CONTINGUT

ANYS / TIPOL. DOCUM.

ST

FOTO

RETRAT D'UN HOME

1997

317.027.216

CARLES CARBONELL GONZÁLEZ DE CAN DAGA

IMATGES / PAPER /  
FOTOGRAFIA

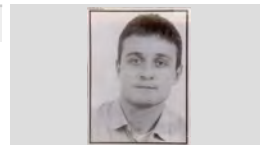

RETRAT D'UN HOME

1994

317.027.206

DAVID COLOMA BOADA DE CAN VASCANO

IMATGES / PAPER /  
FOTOGRAFIA



RETRAT D'UN HOME

1988

317.027.340

ESTEVE GUITART POCH DE CAN GUITART

IMATGES / PAPER /  
FOTOGRAFIA



RETRAT D'UN HOME

1965

317.026.204

ESTEVE UTSET GUELL, EN GUIDET

IMATGES / PAPER /  
FOTOGRAFIA

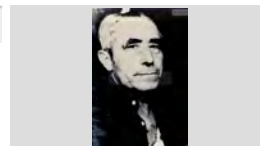

RETRAT D'UN HOME

2004

317.027.380

FERMÍ REIXACH GARCÍA DE CAN DAURET

IMATGES / PAPER /  
FOTOGRAFIA



RETRAT D'UN HOME

1955

317.026.373

FRANCESC FAURIA COLL

IMATGES / PAPER /  
FOTOGRAFIA

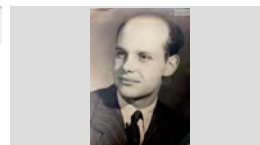

RETRAT D'UN HOME

1945

317.027.212

FRANCESC GELABERT METJE "PACO BARBÉ"

IMATGES / PAPER /  
FOTOGRAFIA

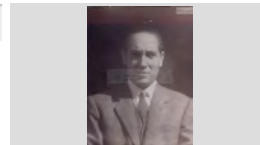

RETRAT D'UN HOME

1994

317.027.205

FRANCISCO EXPOSITO MUÑOZ "EL TIGRE"

IMATGES / PAPER /  
FOTOGRAFIA

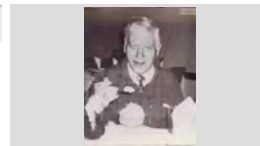

RETRAT D'UN HOME

1988

317.027.346

FRANCISCO LÓPEZ "EL BELLOTO"

IMATGES / PAPER /  
FOTOGRAFIA

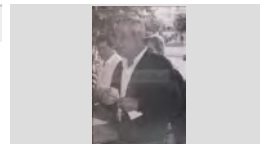

**FONS** PERSONALS

699 DIVERSOS

028 JOSEP VALLS I ROCA (A) BAMBI

**SS** 699.028.5000

5000 IMATGES / / /

**CONTINGUT****ANYS / TIPOL. DOCUM.****ST****FOTO**

RETRAT D'UN HOME

1991

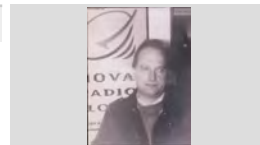
**317.027.371**ISIDORO LLORCA RIERA DE CAN PEPE VALENCIÀ  
DAVANT D'UN CARTELL DE NOVA RADIO LLORETIMATGES / PAPER /  
FOTOGRAFIA

RETRAT D'UN HOME

1989

**317.027.358**

JAUME FAURIA BOSCH "EN FAURIA"

IMATGES / PAPER /  
FOTOGRAFIA

RETRAT D'UN HOME

1992

**317.027.184**

JAUME PUJOL SAGARÓ DE CAN PUJOL

IMATGES / PAPER /  
FOTOGRAFIA

RETRAT D'UN HOME

1988

**317.027.328**JOAN ABELLAN BARNÉS DE CAN BUHIGAS,  
PRESIDENT DEL CLUB DE FUTBOL LLORETIMATGES / PAPER /  
FOTOGRAFIA

RETRAT D'UN HOME

1989

**317.027.331**

JOAN BAPTISTA BERNAT SARRÓ "EN BERNAT"

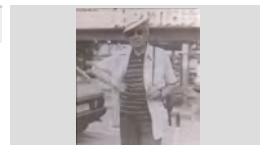
IMATGES / PAPER /  
FOTOGRAFIA

RETRAT D'UN HOME

1986

**317.027.385**JOAN CLAPÉS FONTRODONA ASSEGUT A LA  
GRADERIA DEL CAMP DE FUTBOL DE LLORETIMATGES / PAPER /  
FOTOGRAFIA

RETRAT D'UN HOME

1992

**317.027.407**JOAN FÁBREGAS PLA "EN MASSANET" MOSTRANT  
UN PLA CUINAT A LA SEVA BODEGAIMATGES / PAPER /  
FOTOGRAFIA

RETRAT D'UN HOME

1909

**317.026.380**

JOAN GARRIGA

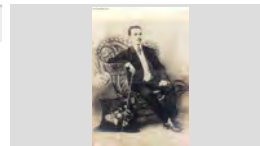
IMATGES / PAPER /  
FOTOGRAFIA

RETRAT D'UN HOME

1996

**317.027.229**

JOAN HEREDIA JORDI DE CAN DERI

IMATGES / PAPER /  
FOTOGRAFIA

**FONS** PERSONALS

699 DIVERSOS

028 JOSEP VALLS I ROCA (A) BAMBI

**SS** 699.028.5000

5000 IMATGES / / /

**CONTINGUT****ANYS / TIPOL. DOCUM.****ST****FOTO**

RETRAT D'UN HOME

1930

**317.027.039**

JOAN REYNÉ ALBA

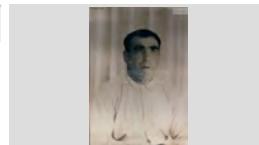
IMATGES / PAPER /  
FOTOGRAFIA

RETRAT D'UN HOME

1915

**317.027.237**

JOAN ROS GROS DE CAL ROS

IMATGES / PAPER /  
FOTOGRAFIA

RETRAT D'UN HOME

1990

**317.027.363**JOAN SURÍS VILARÓ DE CAN SURÍS, PRESIDENT  
DEL CLUB HOQUEI LLORETIMATGES / PAPER /  
FOTOGRAFIA

RETRAT D'UN HOME

1992

**317.027.327**

JOAQUIM ARGILÉS CARRERAS "EN MAGRANOLA"

IMATGES / PAPER /  
FOTOGRAFIA

RETRAT D'UN HOME

1966

**317.026.049**

JOAQUIM DOMÉNECH RODÉS DE CAL TERO

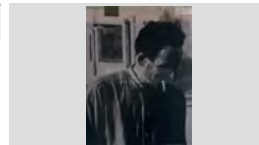
IMATGES / PAPER /  
FOTOGRAFIA

RETRAT D'UN HOME

1986

**317.027.186**

JOAQUIM FONT MARLES "EN FONT"

IMATGES / PAPER /  
FOTOGRAFIA

RETRAT D'UN HOME

1980

**317.026.170**

JOAQUIN TELLO ARROYO

IMATGES / PAPER /  
FOTOGRAFIA

RETRAT D'UN HOME

1987

**317.027.366**

JORDI GILI AUSTRICH DE CAN MILOCA

IMATGES / PAPER /  
FOTOGRAFIA

RETRAT D'UN HOME

1965

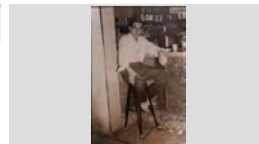
**317.027.059**JORDI TARÍN JARA "EN TARÍN" ASSEGUT EN UN  
TAMBORETIMATGES / PAPER /  
FOTOGRAFIA

<b>FONS</b>	PERSONALS		
699	DIVERSOS		
028	JOSEP VALLS I ROCA (A) BAMBI	<b>SS</b>	699.028.5000
5000	IMATGES / / /		

CONTINGUT	ANYS / TIPOL. DOCUM.	ST	FOTO
RETRAT D'UN HOME JOSE CARVAJAL CHAMORRO "EL TUERTO"	1974 IMATGES / PAPER / FOTOGRAFIA	<b>317.027.150</b>	
RETRAT D'UN HOME JOSEP BERNAT MONTERO	1991 IMATGES / PAPER / FOTOGRAFIA	<b>317.027.260</b>	
Retrat d'un home Josep Biosca assegut en un banc donant menjar als coloms.	1989 IMATGES / PAPER / FOTOGRAFIA	<b>317.021.246</b>	
RETRAT D'UN HOME JOSEP BORRELL BADIA DE CAN BORRELL	1977 IMATGES / PAPER / FOTOGRAFIA	<b>317.027.313</b>	
RETRAT D'UN HOME JOSEP BURCET EXPOSITO "EL CANARI"	1960 IMATGES / PAPER / FOTOGRAFIA	<b>317.027.384</b>	
RETRAT D'UN HOME JOSEP CASAS RICART "EN CASAS"	1989 IMATGES / PAPER / FOTOGRAFIA	<b>317.027.334</b>	
RETRAT D'UN HOME JOSEP CUBIAS SERRA, EN BRUNO	1986 IMATGES / PAPER / FOTOGRAFIA	<b>317.027.258</b>	
RETRAT D'UN HOME JOSEP FELIU PERPIÑÀ "EN FELIU"	1996 IMATGES / PAPER / FOTOGRAFIA	<b>317.027.176</b>	
RETRAT D'UN HOME JOSEP FRANCH VENCEDOR	1993 IMATGES / PAPER / FOTOGRAFIA	<b>317.027.357</b>	



<b>FONS</b>	PERSONALS		
699	DIVERSOS		
028	JOSEP VALLS I ROCA (A) BAMBI	<b>SS</b>	699.028.5000
5000	IMATGES / / /		

CONTINGUT	ANYS / TIPOL. DOCUM.	ST	FOTO
RETRAT D'UN HOME JOSEP LLORENS VALLS DE CAN LLORENS	1960 IMATGES / PAPER / FOTOGRAFIA	<b>317.027.378</b>	
RETRAT D'UN HOME JOSEP MARIA DEL RIO SOLIGUER	1996 IMATGES / PAPER / FOTOGRAFIA	<b>317.027.337</b>	
RETRAT D'UN HOME JOSEP MARIA TORRAS SERRA DE "LA MASIA"	1985 IMATGES / PAPER / FOTOGRAFIA	<b>317.027.191</b>	
RETRAT D'UN HOME JOSEP RAURELL VALLS DE CAN RAURELL	1987 IMATGES / PAPER / FOTOGRAFIA	<b>317.027.228</b>	
RETRAT D'UN HOME JOSEP SALA MONTERO DE CAN CREUS	1983 IMATGES / PAPER / FOTOGRAFIA	<b>317.027.218</b>	
RETRAT D'UN HOME JOSEP VALLS MÉNDEZ DE CAL MILLONARI	1995 IMATGES / PAPER / FOTOGRAFIA	<b>317.027.185</b>	
RETRAT D'UN HOME JOSEP XAPELLÍ AYMERICH (CAN XAPELLÍ)	1997 IMATGES / PAPER / FOTOGRAFIA	<b>317.027.213</b>	
RETRAT D'UN HOME JOU RAMÍREZ BURGADA "DE CABAÑAS"	1995 IMATGES / PAPER / FOTOGRAFIA	<b>317.027.183</b>	
RETRAT D'UN HOME JUANILLO MARTÍNEZ CODINA "JUANILLO" A LA POPA D'UN CREUER	1950 IMATGES / PAPER / FOTOGRAFIA	<b>317.027.360</b>	

**FONS** PERSONALS

699 DIVERSOS

028 JOSEP VALLS I ROCA (A) BAMBI

**SS** 699.028.5000

5000 IMATGES / / /

**CONTINGUT****ANYS / TIPOL. DOCUM.****ST****FOTO**

RETRAT D'UN HOME

1936

**317.026.233**

JUST MARLÉS VILARRODONA DE CAN MARLÉS

IMATGES / PAPER /  
FOTOGRAFIA

RETRAT D'UN HOME

1957

**317.027.224**

LLUÍS BARNÉS POU DE CAN BALDIRI BARNÉS

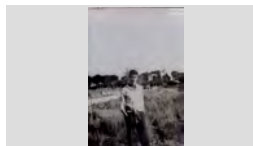
IMATGES / PAPER /  
FOTOGRAFIA

RETRAT D'UN HOME

1992

**317.027.329**

LLUÍS SOLER BARDERA

IMATGES / PAPER /  
FOTOGRAFIA

RETRAT D'UN HOME

1930

**317.027.373**

MANEL VALLS LLIRINÓS

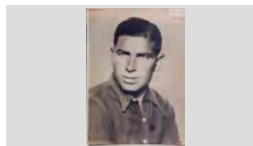
IMATGES / PAPER /  
FOTOGRAFIA

RETRAT D'UN HOME

1990

**317.027.265**

MIQUEL RIBAS CARBÓ DE CAN GARET

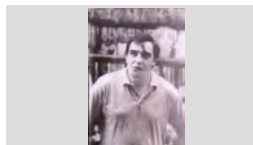
IMATGES / PAPER /  
FOTOGRAFIA

RETRAT D'UN HOME

1993

**317.027.208**

NARCÍS SALA MARQUÉS DE CA LA VENTURITA

IMATGES / PAPER /  
FOTOGRAFIA

RETRAT D'UN HOME

1992

**317.027.285**PASCUAL RIOS GARCÍA "EN PASCUAL" EN UN  
CARRERIMATGES / PAPER /  
FOTOGRAFIA

RETRAT D'UN HOME

1997

**317.027.257**

PEDRO DOMÍNGUEZ "EL SEVILLANO"

IMATGES / PAPER /  
FOTOGRAFIA

RETRAT D'UN HOME

1987

**317.027.219**

PEDRO MORÓN LÓPEZ

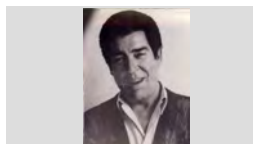
IMATGES / PAPER /  
FOTOGRAFIA

**FONS** PERSONALS

699 DIVERSOS

028 JOSEP VALLS I ROCA (A) BAMBI

**SS** 699.028.5000

5000 IMATGES / / /

**CONTINGUT****ANYS / TIPOL. DOCUM.****ST****FOTO**

RETRAT D'UN HOME

1917

**317.026.367**PEPITO RAFART PLANAS DE CAN RAFART EN UNA  
FOTO DE CARNET AMB UN SEGELL DE LLORETIMATGES / PAPER /  
FOTOGRAFIA

RETRAT D'UN HOME

1955

**317.027.383**

PEPITO RUSCALLEDA BATLLE DE CAL DRAGÓ

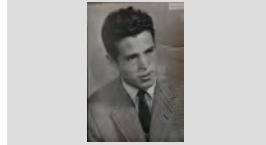
IMATGES / PAPER /  
FOTOGRAFIA

RETRAT D'UN HOME

1960 ca

**317.027.038**

PERE BOADA OLIVERA DE CAN PEPET DELS ANECS

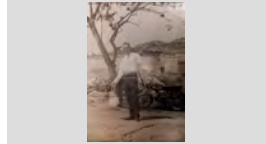
IMATGES / PAPER /  
FOTOGRAFIA

RETRAT D'UN HOME

1991

**317.027.375**

PERE BOX GUTIERREZ

IMATGES / PAPER /  
FOTOGRAFIA

RETRAT D'UN HOME

1996

**317.027.365**

PERE GARRIGA ALÚM DE CAN GARRIGA

IMATGES / PAPER /  
FOTOGRAFIA

RETRAT D'UN HOME

1972

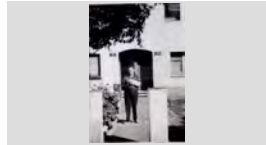
**317.027.283**QUIM COLLS ALBA DE CAN GINESTA AMB UN BRAÇ  
ENGUIXAT AL EXTERIOR D'UNA CASAIMATGES / PAPER /  
FOTOGRAFIA

RETRAT D'UN HOME

1996

**317.027.180**

RAFEL ROIG BLANCH DE CAL EVARISTO

IMATGES / PAPER /  
FOTOGRAFIA

RETRAT D'UN HOME

1990

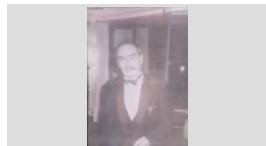
**317.027.254**RAMÓN LLOSES URGELL MEMBRE DEL CLUB  
ROTARY LLORETIMATGES / PAPER /  
FOTOGRAFIA

RETRAT D'UN HOME

1986

**317.027.364**

RICARD SOLIGUER PRADO "EL XURRERO"

IMATGES / PAPER /  
FOTOGRAFIA

**FONS** PERSONALS

699 DIVERSOS

028 JOSEP VALLS I ROCA (A) BAMBI

**SS** 699.028.5000

5000 IMATGES / / /

**CONTINGUT****ANYS / TIPOL. DOCUM.****ST****FOTO**

RETRAT D'UN HOME

1992

**317.027.326**

ROMÀ CODINA MASERAS

IMATGES / PAPER /  
FOTOGRAFIA

RETRAT D'UN HOME

1997

**317.027.223**ROMÀ RIBAS ARTAU AL COSTAT DE LA LAR DE FOC  
DEL BAR LA PARRAIMATGES / PAPER /  
FOTOGRAFIA

RETRAT D'UN HOME

1930

**317.027.347**

SALVADOR AUSTRICH BIANCHI "L'AVI BIANCHI"

IMATGES / PAPER /  
FOTOGRAFIA

RETRAT D'UN HOME

1996

**317.027.264**

SALVADOR TALLADA JANÉ DE CA LA JANÉ

IMATGES / PAPER /  
FOTOGRAFIA

RETRAT D'UN HOME

1997

**317.027.330**

SEBASTIÀ RUSCALLEDA GALLART "CAL ESTELAT"

IMATGES / PAPER /  
FOTOGRAFIA

RETRAT D'UN HOME

1994

**317.027.276**

SERAFÍN GÓMEZ HERNÁNDEZ "EN SERAFIN"

IMATGES / PAPER /  
FOTOGRAFIA

RETRAT D'UN HOME

1978

**317.028.149**

TONI PLANET CARNICER DE CAL ULL DE BOU

IMATGES / PAPER /  
FOTOGRAFIA

RETRAT D'UN HOME

1990

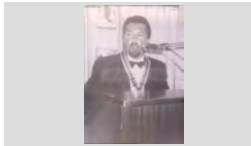
**317.027.259**VENTURA ARBÓ FREIXAS DE CAN GINESTA,  
PRESIDENT DEL CLUB ROTAY LLORET FENT ELIMATGES / PAPER /  
FOTOGRAFIA

RETRAT D'UN HOME



1927

**317.027.051**

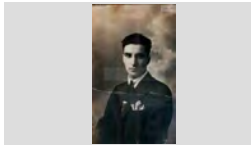
VICENS AGUSTÍ MACIÀ, EN VICENS BOLET

IMATGES / PAPER /  
FOTOGRAFIA

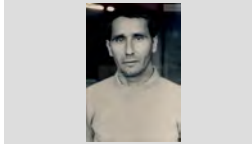
<b>FONS</b>	PERSONALS		
699	DIVERSOS		
028	JOSEP VALLS I ROCA (A) BAMBI	<b>SS</b>	699.028.5000
5000	IMATGES / / /		

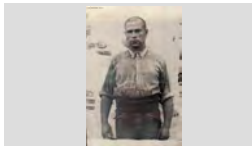
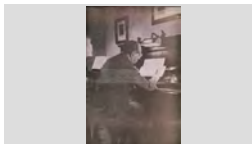
CONTINGUT	ANYS / TIPOL. DOCUM.	ST	FOTO
RETRAT D'UN HOME VICENS ESCRIG IBAÑEZ	1977 IMATGES / PAPER / FOTOGRAFIA	<b>317.026.152</b>	
RETRAT D'UN HOME VICENS LLOVERAS ESQUEU DE CAN GIL	1941 IMATGES / PAPER / FOTOGRAFIA	<b>317.027.353</b>	
RETRAT D'UN HOME A LA PORTA DE LA ESGLÉSIA AGUSTÍ AGUSTÍ MACIÀ, L'AVI JURIOLA	1960 IMATGES / PAPER / FOTOGRAFIA	<b>317.026.089</b>	
RETRAT D'UN HOME A LA PORTA DE LA ESGLÉSIA BADÓ AGUSTÍ BAELL, EN BADÓ JURIOLA	1960 IMATGES / PAPER / FOTOGRAFIA	<b>317.026.088</b>	
RETRAT D'UN HOME A PUNT DE TALLAR UN GRAN PASTÍS CORONAT PER UN BERGANTÍ D'ESQUERRA A DRETA: JAUME UTSET GUELL (ASSEGUT), MELCHOR MONTERO VERT I ANGEL	1969 IMATGES / PAPER / FOTOGRAFIA	<b>317.026.248</b>	
RETRAT D'UN HOME AL CARRER JOSEP ALBA MARTÍ EN PEPITO ALBA	1952 IMATGES / PAPER / FOTOGRAFIA	<b>317.026.046</b>	
Retrat d'un home amb roba de treball. Lluís Enrich Regi de Cal Arbós	1940 IMATGES / PAPER / FOTOGRAFIA	<b>317.022.004</b>	
RETRAT D'UN HOME AMB UN CARRETÓ PEPITO RAFART PLANAS	1960 IMATGES / PAPER / FOTOGRAFIA	<b>317.026.339</b>	
Retrat d'un home assegut davant d'un piano. Doménech Moner Bassart	1966 IMATGES / PAPER / FOTOGRAFIA	<b>317.025.392</b>	

## FONS PERSONALS

699 DIVERSOS

028 JOSEP VALLS I ROCA (A) BAMBI

SS 699.028.5000

5000 IMATGES / / /

## CONTINGUT

## ANYS / TIPOL. DOCUM.

## ST

## FOTO

RETRAT D'UN HOME ASSEGUT EN UN BANC

1961

317.027.190

LLUÍS BARNÉS POU DE CAN BALDIRI BARNÉS

IMATGES / PAPER /  
FOTOGRAFIA

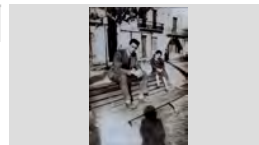

RETRAT D'UN HOME CAMINANT

1960

317.026.139

MIQUEL GALLART PASSEJANT PER VILLA RECTORA

IMATGES / PAPER /  
FOTOGRAFIA

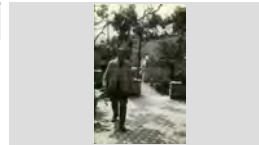

Retrat d'un home cuinant.

1970

317.021.045

Josep Baell Domènech anomenat en Roc, Fent carn a la brasa.

IMATGES / PAPER /  
FOTOGRAFIA



Retrat d'un home disfressat.

1961

317.021. 100

Antonio Pulgarín Medina al bar La Estrella

IMATGES / PAPER /  
FOTOGRAFIA

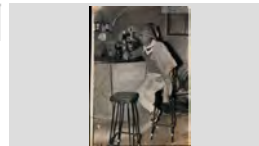

Retrat d'un home dret, recolzat en un cotxe.

1965

317.025.056

Joan Castells Vilana

IMATGES / PAPER /  
FOTOGRAFIA



RETRAT D'UN HOME EN UN CARRER

1965

317.027.070

JOSEP VALLS PLANET "EL MILIONARI"

IMATGES / PAPER /  
FOTOGRAFIA

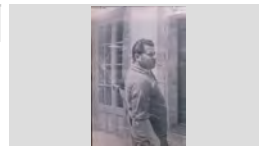

RETRAT D'UN HOME EN UN CASAMENT

1970

317.026.322

JOSEP SALA MONTERO

IMATGES / PAPER /  
FOTOGRAFIA

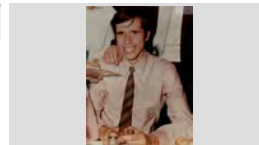

RETRAT D'UN HOME EN UN CASAMENT

1970

317.026.338

MANOLO FERNÁNDEZ REINA, EN MANOLO TAXISTA

IMATGES / PAPER /  
FOTOGRAFIA



Retrat d'un home enfilat en una alzina.

1960

317.025.258

Pere Llambí Roig , en Pere de La Campana

IMATGES / PAPER /  
FOTOGRAFIA

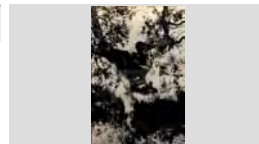



**FONS PERSONALS**

699 DIVERSOS

028 JOSEP VALLS I ROCA (A) BAMBI

**SS** 699.028.5000

5000 IMATGES / / /

**CONTINGUT**

**ANYS / TIPOL. DOCUM.**

**ST**

**FOTO**

RETRAT D'UN HOME ENTAULAT

1975

**317.026.062**

FRANCESC ALIER BLANQUER, EN CESC

IMATGES / PAPER /  
FOTOGRAFIA

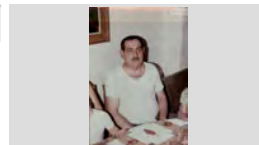

RETRAT D'UN HOME ENTAULAT

1969

**317.027.301**

LLUÍS SERRA COSTA "EN ROMPE SABATES"

IMATGES / PAPER /  
FOTOGRAFIA

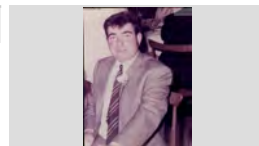

RETRAT D'UN HOME I DUES NENES

1967

**317.028.049**

JOSÉ MARIA CARVAJAL CHAMORRO "EL TUERTO"  
AMB L' ESTER RUSCALLED AUSTRICH EN BRAÇOS

IMATGES / PAPER /  
FOTOGRAFIA

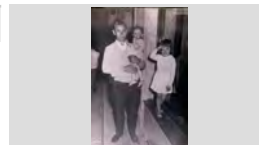

Retrat d'un home i dues nenes.

1965

**317.022.126**

Rosa, Roser Baltrons Enrich i Josep Austrich Llinirós.

IMATGES / PAPER /  
FOTOGRAFIA

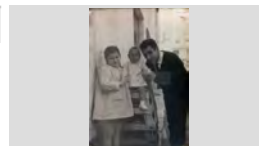

RETRAT D'UN HOME I UN GOS

1950

**317.027.127**

JOSEP MORÉ CROSAS DE CAN MORÉ

IMATGES / PAPER /  
FOTOGRAFIA

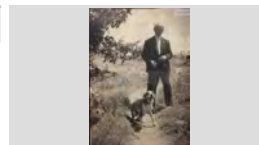

RETRAT D'UN HOME I UN NEN

1968

**317.026.100**

PEPITO MERCADER RIBAS AMB EL SEU NET  
CARLOS MERCADER PONS

IMATGES / PAPER /  
FOTOGRAFIA



Retrat d'un home i un nen.

1995

**317.025.213**

D'esquerra a dreta: Jordi Martínez Planas i Marc  
Martínez Suris de Can Martínez

IMATGES / PAPER /  
FOTOGRAFIA



Retrat d'un home i un nen.

1956

**317.025.152**

D'esquerra a dreta: Josep Roig Rispau i Josep Roig  
Comas, el noi Tero

IMATGES / PAPER /  
FOTOGRAFIA

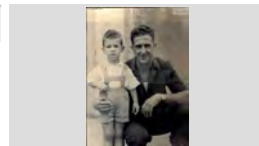

RETRAT D'UN HOME I UNA NENA

1994

**317.026.268**

ALBA SERRAT DE CAN SERRAT I PERE CALVENTUS  
SÁNCHEZ DE CAN CALVENTUS

IMATGES / PAPER /  
FOTOGRAFIA

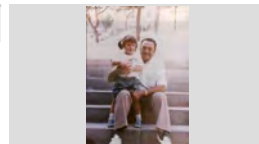

**FONS** PERSONALS

699 DIVERSOS

028 JOSEP VALLS I ROCA (A) BAMBI

**SS** 699.028.5000

5000 IMATGES / / /

**CONTINGUT**

**ANYS / TIPOL. DOCUM.**

**ST**

**FOTO**

Retrat d'un home i una nena

1952

**317.025.105**

Maria Vila Rayo de Can Lleva i Arseni Frigola Ripoll

IMATGES / PAPER /  
FOTOGRAFIA

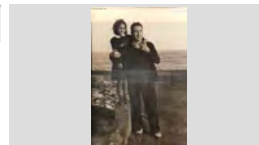

Retrat d'un home i una nena

1970

**317.022.370**

Montserrat Romaní Draper i Quimet Romaní Aleñá de  
Can Pau Sabaté

IMATGES / PAPER /  
FOTOGRAFIA

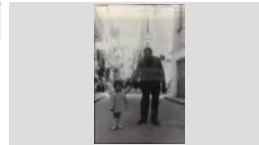

Retrat d'un home i una nena amb bicicleta.

1949

**317.025.344**

Miquel Montfuleda Pujol (l' Emilín) i Cristina Montfuleda  
Vindual

IMATGES / PAPER /  
FOTOGRAFIA

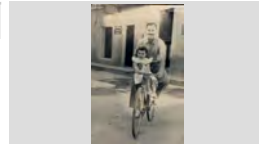

RETRAT D'UN HOME MENJANT

1965

**317.027.160**

JORDI AUSTRICH "EN JORDI DEL CARRO"

IMATGES / PAPER /  
FOTOGRAFIA

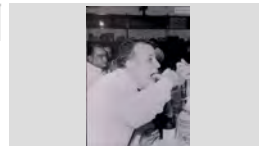

RETRAT D'UN HOME PEScant

1996

**317.027.209**

FERNANDO GALERA GARCÍA, EN GALERA

IMATGES / PAPER /  
FOTOGRAFIA

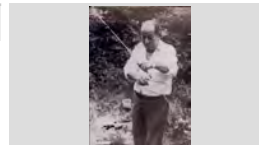

RETRAT D'UN HOME SERVINT UNA PAELLA

1980

**317.026.166**

VICENS ESCRIG IBAÑEZ

IMATGES / PAPER /  
FOTOGRAFIA

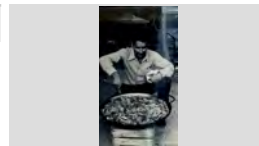

Retrat d'un home signant en motiu d'un casament.

1966

**317.025.130**

Manel Tallada Jané de Can Jané

IMATGES / PAPER /  
FOTOGRAFIA

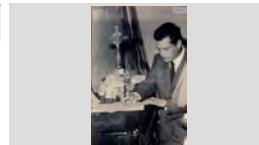

Retrat d'un home.

1964

**317.025.244**

Joan Sandez Boadas en Sandez

IMATGES / PAPER /  
FOTOGRAFIA

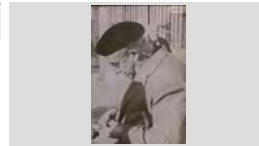

RETRAT D'UN HOMES I UN CAPELLÀ

1955

**317.028.031**

ANTONIO OROPESA PEREJÓN I EL CAPELLÀ  
MOSSÉN JOAN CROUS COSTA

IMATGES / PAPER /  
FOTOGRAFIA



**FONS PERSONALS**

699 DIVERSOS

028 JOSEP VALLS I ROCA (A) BAMBI

**SS** 699.028.5000

5000 IMATGES / / /

**CONTINGUT****ANYS / TIPOL. DOCUM.****ST****FOTO**

Retrat d'un jove

1963

**317.019.160**

Jaume Rusalleda Austrich, en Jimmy amb bata escolar assegut en un tamboret del bar Jimmy's.

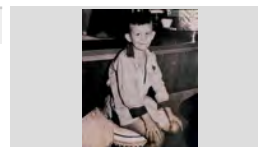
IMATGES / PAPER /  
FOTOGRAFIA

RETRAT D'UN JOVE ENTAULAT

1976

**317.027.071**

SANTI SÁNCHEZ FONT ES NOI PEDRITO

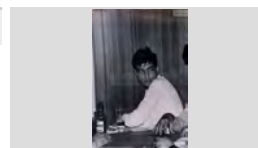
IMATGES / PAPER /  
FOTOGRAFIA

Retrat d'un matrimoni

1957

**317.019.373**

Maria Rosa Fábregas Durall i en Salvador Soler

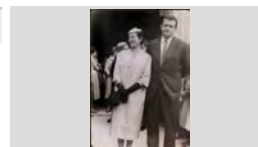
IMATGES / PAPER /  
FOTOGRAFIA

Retrat d'un matrimoni

1957

**317.020.221**

Marina Frias i Roque Romero Sainz

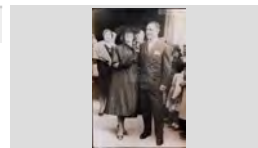
IMATGES / PAPER /  
FOTOGRAFIA

Retrat d'un matrimoni

1978

**317.020.254**

Darwin Austrich Alum i Mercè Martell Tarrés de Can Rovira.

IMATGES / PAPER /  
FOTOGRAFIA

Retrat d'un matrimoni

1966

**317.020.041**

Joan Burgada Comas i Florentina Roca Miguel de Can Cabanyes

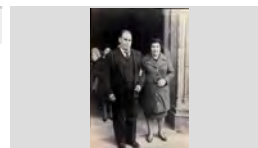
IMATGES / PAPER /  
FOTOGRAFIA

Retrat d'un matrimoni

1998

**317.022.034**

Maria Planas Oliver de Ca l'Adroguer i Àngel Martínez de la Guardia.

IMATGES / PAPER /  
FOTOGRAFIA

Retrat d'un matrimoni

1970

**317.019.281**

Quimeta Colome Costa i Rafel Llinás Vila de Can Pansa.

IMATGES / PAPER /  
FOTOGRAFIA

Retrat d'un matrimoni.

1967

**317.019.289**

Agustí Cabañas Llobet i la Maria Reyné Parés.

IMATGES / PAPER /  
FOTOGRAFIA

<b>FONS</b>	PERSONALS
699	DIVERSOS
028	JOSEP VALLS I ROCA (A) BAMBI <span style="float: right;"><b>SS</b> 699.028.5000</span>
5000	IMATGES / / /

CONTINGUT	ANYS / TIPOL. DOCUM.	ST	FOTO
Retrat d'un matrimoni. Jaume Planiol Costa i Elvira Austrich Llirinós.	1970 IMATGES / PAPER / FOTOGRAFIA	<b>317.019.282</b>	
RETRAT D'UN MOTORISTA JOSEP LLORENS VALLS "EN LLORENS" AMB MOTO	1965 IMATGES / PAPER / FOTOGRAFIA	<b>317.028.023</b>	
RETRAT D'UN MUSIC TOCANT EL PIANO MELCIOR MONTERO VERT	1955 IMATGES / PAPER / FOTOGRAFIA	<b>317.026.115</b>	
RETRAT D'UN NADÓ ISIDORO LLORCA RIERA DE CAN PEPE VALENCIA	1947 IMATGES / PAPER / FOTOGRAFIA	<b>317.026.202</b>	
RETRAT D'UN NADÓ MARIA ANTONIA UTSET AGUSTÍ	1973 IMATGES / PAPER / FOTOGRAFIA	<b>317.026.312</b>	
RETRAT D'UN NADÓ PERET PUJADAS BOADAS "EN PERET PUBILL"	1916 IMATGES / PAPER / FOTOGRAFIA	<b>317.026.390</b>	
Retrat d'un nadó Robert Villanueva Saura	1971 IMATGES / PAPER / FOTOGRAFIA	<b>317.025.360</b>	
Retrat d'un nadó. Carla Orobítg Pastor de Can Pastor.	2002 IMATGES / PAPER / FOTOGRAFIA	<b>317.019.015</b>	
Retrat d'un nadó. Laia Gilibets Pastor	1998 IMATGES / PAPER / FOTOGRAFIA	<b>317.025.212</b>	

## FONS PERSONALS

699 DIVERSOS

028 JOSEP VALLS I ROCA (A) BAMBI

SS 699.028.5000

5000 IMATGES / / /

## CONTINGUT

ANYS / TIPOL. DOCUM.

ST

FOTO

Retrat d'un nadó.

1999

317.022.373

Toni Durán Pastor de Can Pastor

IMATGES / PAPER /  
FOTOGRAFIA



Retrat d'un nadó.

1960

317.019.061

Angel Amaya Quinto

IMATGES / PAPER /  
FOTOGRAFIA

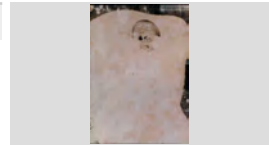

RETRAT D'UN NEN

1970 ca

317.026.151

JAVIER CALVENTUS SÁNCHEZ DE CAN CALVENTUS

IMATGES / PAPER /  
FOTOGRAFIA



RETRAT D'UN NEN

1937

317.027.317

JOAN RIBAS PLANIOL "EL NANO"

IMATGES / PAPER /  
FOTOGRAFIA

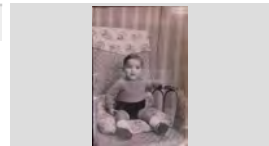

RETRAT D'UN NEN

1978

317.027.322

JORDI LLORENS PINILLOS DE CAN LLORENS

IMATGES / PAPER /  
FOTOGRAFIA



RETRAT D'UN NEN

1955

317.026.149

JOSEP AGUSTÍ MAS DE CAL BARRAQUER

IMATGES / PAPER /  
FOTOGRAFIA



RETRAT D'UN NEN

1946

317.027.084

JOSEP BORRELL BADIA

IMATGES / PAPER /  
FOTOGRAFIA

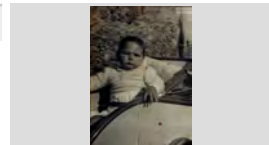

Retrat d'un nen

1920

317.019.181

Josep Casasayas de Cal Tieso.

IMATGES / PAPER /  
FOTOGRAFIA

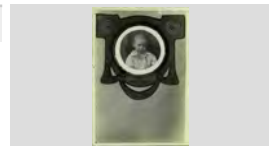

RETRAT D'UN NEN

1965

317.028.003

JOSEP MARIA RUSCALLEDA TRESSSERRAS DE CAL  
DRAGÓ

IMATGES / PAPER /  
FOTOGRAFIA

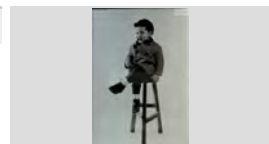

**FONS** PERSONALS

699 DIVERSOS

028 JOSEP VALLS I ROCA (A) BAMBI

**SS** 699.028.5000

5000 IMATGES / / /

**CONTINGUT****ANYS / TIPOL. DOCUM.****ST****FOTO**

RETRAT D'UN NEN

1937

**317.027.011**

LLUÍS PÍ COLL

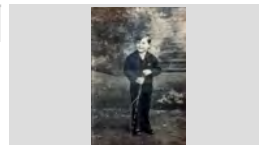
IMATGES / PAPER /  
FOTOGRAFIA

RETRAT D'UN NEN

1934

**317.027.131**

MANEL BOADAS NUALART DE CAN TITS

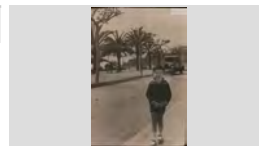
IMATGES / PAPER /  
FOTOGRAFIA

Retrat d'un nen

1936

**317.021.247**

Quim Barnés Ramon de Cal Tut

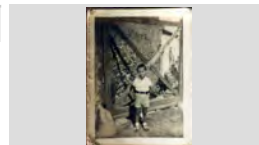
IMATGES / PAPER /  
FOTOGRAFIA

Retrat d'un nen

1968

**317.019.182**

Salvador González de Can Daura

IMATGES / PAPER /  
FOTOGRAFIA

Retrat d'un nen

1946

**317.020.055**

Antonio Rabassa Doménech de Cal Tinent .

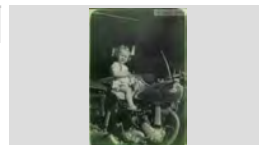
IMATGES / PAPER /  
FOTOGRAFIA

Retrat d'un nen

1910

**317.025.281**

Josep Morell Durán de Ca la Morell

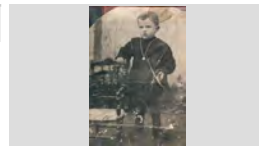
IMATGES / PAPER /  
FOTOGRAFIA

Retrat d'un nen

1933

**317.025.329**

Luis Costa Serviá de Can Gardela

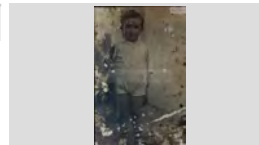
IMATGES / PAPER /  
FOTOGRAFIA

Retrat d'un nen

1965

**317.021.383**

Oscar Vilà Baltrons, de Can Lleva

IMATGES / PAPER /  
FOTOGRAFIA

RETRAT D'UN NEN A LA PLATJA

1962

**317.027.005**

QUIM VILA BALTRONS DE CAN LLEVA

IMATGES / PAPER /  
FOTOGRAFIA



**FONS** PERSONALS

699 DIVERSOS

028 JOSEP VALLS I ROCA (A) BAMBI

**SS** 699.028.5000

5000 IMATGES / / /

**CONTINGUT****ANYS / TIPOL. DOCUM.****ST****FOTO**

RETRAT D'UN NEN AL PASSEIG

1953

**317.027.001**

JOAN MANEL BLASCO PÍ

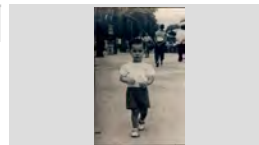
IMATGES / PAPER /  
FOTOGRAFIA

Retrat d'un nen amb una bicicleta.

1955

**317.022.246**

Joan Franco Morell

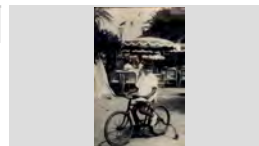
IMATGES / PAPER /  
FOTOGRAFIA

Retrat d'un nen i un gat.

1962

**317.022.209**

Josep Utset Llinàs de Cal Guidet

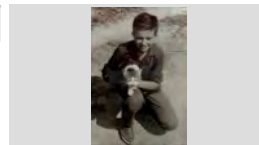
IMATGES / PAPER /  
FOTOGRAFIA

Retrat d'un nen.

1971

**317.020.037**

Daniel Planellas Esqueu

IMATGES / PAPER /  
FOTOGRAFIA

Retrat d'un nen.

1976

**317.025.332**

Robert Villanueva Saura

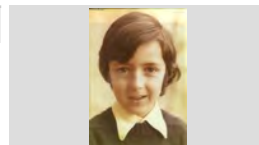
IMATGES / PAPER /  
FOTOGRAFIA

Retrat d'un nenç

1966

**317.021.304**

Joaquim Vilà i Baltrons de Can Lleva.

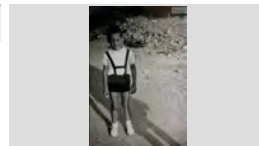
IMATGES / PAPER /  
FOTOGRAFIA

RETRAT D'UN NOI

1979

**317.028.078**

JAUME BONNIN BONNIN

IMATGES / PAPER /  
FOTOGRAFIA

Retrat d'un noi

1924

**317.021. 118**

Joan Portes Sabater de Can Simeón

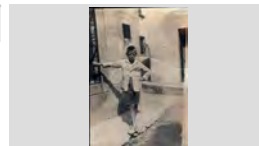
IMATGES / PAPER /  
FOTOGRAFIA

Retrat d'un noi

1955

**317.021.216**

Jordi Boada Valentí, de Can Pepet dels ànecs.

IMATGES / PAPER /  
FOTOGRAFIA

## FONS PERSONALS

699 DIVERSOS

028 JOSEP VALLS I ROCA (A) BAMBI

SS 699.028.5000

5000 IMATGES / / /

### CONTINGUT

ANYS / TIPOL. DOCUM.

ST

FOTO

RETRAT D'UN NOI

1979

317.028.103

JOSEP MARIA SAMOS PLANAS

IMATGES / PAPER /  
FOTOGRAFIA



RETRAT D'UN NOI

1979

317.028.063

JOSEP VALLS MÉNDEZ DE CAL MILLONARI

IMATGES / PAPER /  
FOTOGRAFIA

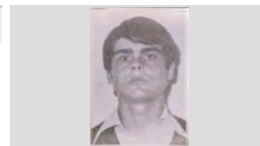

RETRAT D'UN NOI

1976

317.028.080

MANUEL SÁNCHEZ CALDERA

IMATGES / PAPER /  
FOTOGRAFIA

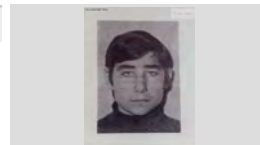

RETRAT D'UN NOI

1966

317.027.343

PITU RUSCALLEDA TRESSERRAS DE CAL DRAGÓ

IMATGES / PAPER /  
FOTOGRAFIA

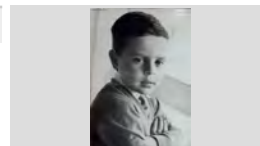

Retrat d'un noi assegut.

1976

317.028.046

JOSEP XAPELLÍ AYMERICH "EN XAPELLÍ"

IMATGES / PAPER /  
FOTOGRAFIA



Retrat d'un paleta

1986

317.022.161

Josep Valls Roca de Can Rivalaiga

IMATGES / PAPER /  
FOTOGRAFIA



RETRAT D'UN PARE AMB EL SEU FILL

1965

317.026.176

D'ESQUERRA A DRETA EN XAVIER PUIGVERT MIR I  
EN SALVADOR PUIGVERT CATALÁ DE CAN SOQUES

IMATGES / PAPER /  
FOTOGRAFIA

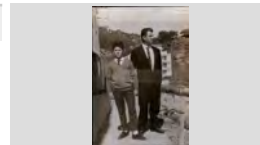

RETRAT D'UN PARE AMB ELS SEUS FILLS EN UNA  
MOTOCILETA

1964

317.026.256

MIQUEL RIBAS CARBÓ, DARWIN RIBAS VILA DE CAN  
GARET I PEPI RIBAS CARBÓ

IMATGES / PAPER /  
FOTOGRAFIA



Retrat d'un pare i un fill.

1925

317.021.063

Josep Montero Fulla i el seu pare Melcior Montero Vert.

IMATGES / PAPER /  
FOTOGRAFIA



**FONS** PERSONALS

699 DIVERSOS

028 JOSEP VALLS I ROCA (A) BAMBI

**SS** 699.028.5000

5000 IMATGES / / /

**CONTINGUT****ANYS / TIPOL. DOCUM.****ST****FOTO**

Retrat d'un pare i una filla.

1957

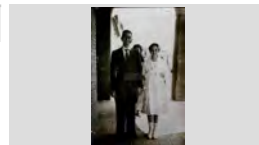
**317.019.068**Joan Carbonell Aymerich i la Lluïsa Carbonell Roca de  
Ca la Carmeta de la Llet.IMATGES / PAPER /  
FOTOGRAFIA

Retrat d'un pare i una filla.

1946

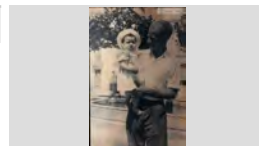
**317.019.097**Simeón Portés amb la Conchita Portés en braços davant  
del surtidor del passeig Jacint Verdaguer.IMATGES / PAPER /  
FOTOGRAFIA

Retrat d'un parella

1975

**317.022.125**

Paco Puig Borrás i Rosa Marlès Botet

IMATGES / PAPER /  
FOTOGRAFIA

RETRAT D'UN PARELLA BALLANT

1997

**317.026.171**CONCHITA FERNÁNDEZ PALACIOS DE CAL TINENT I  
LLUÍS SERRAT TARRÉS DE CAN SERRATIMATGES / PAPER /  
FOTOGRAFIA

Retrat d'un pintor

1986

**317.022.084**

Joaquim Pastor Marquès de Can Turó cadire

IMATGES / PAPER /  
FOTOGRAFIA

RETRAT D'UN POLÍTIC

1914

**317.028.086**

JOAN ARDERIUS BANJOL, POLÍTIC

IMATGES / PAPER /  
FOTOGRAFIA

RETRAT D'UNA AVIA

1970

**317.026.074**

HERMINIA BALBOA CADORNIGAS DE CAN DOLFO

IMATGES / PAPER /  
FOTOGRAFIA

RETRAT D'UNA AVIA

1960

**317.026.277**

MARIA NOGUÉ PUIGMAL DE CAL ULLS MOLLS

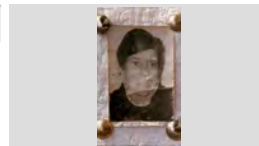
IMATGES / PAPER /  
FOTOGRAFIA

RETRAT D'UNA AVIA

1987

**317.026.143**

MONTSERRAT CAMPS MIR DE CAN GALLISSÀ

IMATGES / PAPER /  
FOTOGRAFIA

## FONS PERSONALS

699 DIVERSOS

028 JOSEP VALLS I ROCA (A) BAMBI

SS 699.028.5000

5000 IMATGES / / /

## CONTINGUT

ANYS / TIPOL. DOCUM.

ST

FOTO

RETRAT D'UNA AVIA

1994

317.027.281

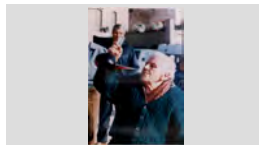
PEPITA RUBIÑO FONT "LA RUBIÑO" BEVENT AMB  
PORRÓ A LA FESTA DE LA TIRADA A L'ART, ALIMATGES / PAPER /  
FOTOGRAFIA

Retrat d'una àvia amb dues nenes.

1966

317.019.327

D'esquerra a dreta: Elena Toll Giralt, Elena Reguera  
Gavaldà i la Roser Baltrons Enrich .IMATGES / PAPER /  
FOTOGRAFIA

Retrat d'una àvia i dos nadons.

1954

317.020.382

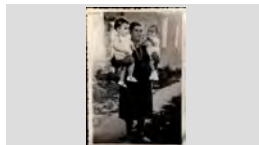
Marina Regí Puig amb els nens Antoni Comas Baltrons i  
Antoni Ribas Hernández.IMATGES / PAPER /  
FOTOGRAFIA

Retrat d'una àvia i dues nenes.

1940

317.020.286

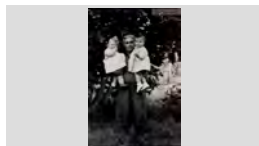
D'esquerra a dreta: Maria Rosa Llinàs Barnés, Emilia  
Vila Pontoné i Cristina Botet LlinàsIMATGES / PAPER /  
FOTOGRAFIA

Retrat d'una àvia i el seu nét.

1961

317.019.257

Francesc Costa Fernández i la Patro López

IMATGES / PAPER /  
FOTOGRAFIA

Retrat d'una àvia i la néta.

1945

317.019.026

Dolors Llirinós Gispert i la seva néta Conxita.

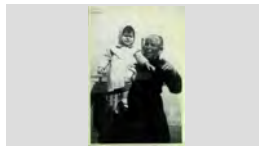
IMATGES / PAPER /  
FOTOGRAFIA

RETRAT D'UNA AVIA I LA SEVA NETA

1920

317.026.331

MARIA BERTIS PUIG "L'AVIA LLOPA" AMB LASEVA  
NETA JUANITA DOMÉNECH BANDRICHIMATGES / PAPER /  
FOTOGRAFIA

RETRAT D'UNA AVIA I UN GOSSET

1997

317.027.128

MARIA BOADAS BANCELLES DE CA LA MARE NO VOL

IMATGES / PAPER /  
FOTOGRAFIA







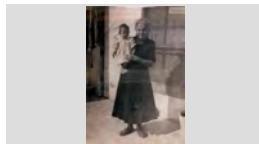

RETRAT D'UNA AVIA I UN NADÓ

1948

317.026.109

ROSA ANDREU MACIÀ DE CA LA MORELL AMB LA  
PAQUITA FRANCO MORELL EN BRAÇOSIMATGES / PAPER /  
FOTOGRAFIA

<b>FONS</b>	PERSONALS
699	DIVERSOS
028	JOSEP VALLS I ROCA (A) BAMBI <span style="float: right;">SS 699.028.5000</span>
5000	IMATGES / / /

CONTINGUT	ANYS / TIPOL. DOCUM.	ST	FOTO
Retrat d'una àvia i un nadó. Rossita Batlle Montferrer amb la Carol Olivé Tello en braços	1987 IMATGES / PAPER / FOTOGRAFIA	317.020.375	
Retrat d'una àvia i un nen. Rafel Roig Blanch amb l' àvia Teresa Pons Baltrons.	1975 IMATGES / PAPER / FOTOGRAFIA	317.020.164	
Retrat d'una àvia i un nét. Bonaventura Gros Doménech amb el nadó Josep Alsina Llinás	1949 IMATGES / PAPER / FOTOGRAFIA	317.020.200	
RETRAT D'UNA AVIA I UNA NENA MARIA PUIG, LA LLOPA I LA NENA MARIA	1930 IMATGES / PAPER / FOTOGRAFIA	317.026.263	
RETRAT D'UNA AVIA I UNA NENA EN UN PORTAL LOLA MANALETE TIA BOT	1970 IMATGES / PAPER / FOTOGRAFIA	317.026.141	
Retrat d'una àvia i una nena petita. La Rosita Sala (Rosita Felip) amb la Mirta Valls López en braços	1979 IMATGES / PAPER / FOTOGRAFIA	317.025.376	
Retrat d'una àvia i una nena. D'esquerra a dreta: Neus Planas Oropesa i Paquita Sais Austrich	1974 IMATGES / PAPER / FOTOGRAFIA	317.022.103	
Retrat d'una àvia i una nena. Mireia Ruscalleda Austrich (nena) de Cal Dragó i Cristina Vidal Guell de Can Petis	1964 IMATGES / PAPER / FOTOGRAFIA	317.025.338	
Retrat d'una àvia i uns nens. D'esquerra a dreta: Ana Maria Gallart Torras , Angelita Corcoll Beya , Joan Carles Gallart Torras i Rosa Isabel	1960 IMATGES / PAPER / FOTOGRAFIA	317.020.337	



## FONS PERSONALS

699 DIVERSOS

028 JOSEP VALLS I ROCA (A) BAMBI

SS 699.028.5000

5000 IMATGES / / /

## CONTINGUT

ANYS / TIPOL. DOCUM.

ST

FOTO

Retrat d'una àvia.

1920

317.019.231

Angeleta Aulet, àvia de Cal Piano en una foto estudi.

IMATGES / PAPER /  
FOTOGRAFIA



Retrat d'una àvia.

1966

317.022.281

Angeleta Giralt Fornaguera de Can Xardó

IMATGES / PAPER /  
FOTOGRAFIA



Retrat d'una àvia.

1961

317.019.109

Dolors Mateo Bas, de Cal Teixidor.

IMATGES / PAPER /  
FOTOGRAFIA



Retrat d'una àvia.

1954

317.022.062

Dolors Puigvert

IMATGES / PAPER /  
FOTOGRAFIA



Retrat d'una àvia.

1924

317.019.358

Narcisa Parés Salvador, de 87 anys, mare de l'avi Sieny.

IMATGES / PAPER /  
FOTOGRAFIA

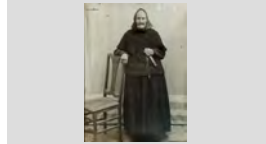

Retrat d'una àvia.

1974

317.022.081

Quimeta Costa de Cals Bessons

IMATGES / PAPER /  
FOTOGRAFIA



Retrat d'una àvia.

1950

317.019.399

Teresa Vidal Llorens

IMATGES / PAPER /  
FOTOGRAFIA

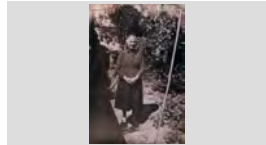

RETRAT D'UNA AVIS AMB UN NET

1964

317.027.088

CONXITA BADIA, JAUME BORRELL DEL RIO I  
FRANCESC BORRELL CODINA

IMATGES / PAPER /  
FOTOGRAFIA

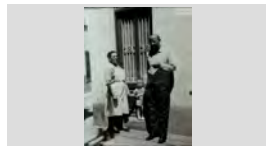

RETRAT D'UNA AVIU I EL NET

1957

317.027.244

LUCIA MUGARZA DE VELASCO I MANEL VELASCO  
FELIP DE CAL PEÓ

IMATGES / PAPER /  
FOTOGRAFIA





**FONS** PERSONALS

699 DIVERSOS

028 JOSEP VALLS I ROCA (A) BAMBI

**SS** 699.028.5000

5000 IMATGES / / /

**CONTINGUT****ANYS / TIPOL. DOCUM.****ST****FOTO**

RETRAT D'UNA CANTANT

1979

**317.027.394**

BEATRICE DEN HOUTH CURÓS

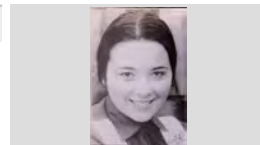
IMATGES / PAPER /  
FOTOGRAFIA

RETRAT D'UNA CANTANT

1984

**317.027.345**

BEATRICE DEN HOUTING CURÓS

IMATGES / PAPER /  
FOTOGRAFIA

RETRAT D'UNA CUINERA

1986

**317.027.408**

ANNA TALLADA GINÉS DE CAN JANÉ

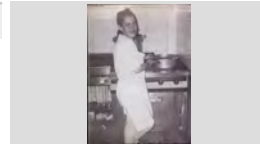
IMATGES / PAPER /  
FOTOGRAFIA

RETRAT D'UNA DONA

1960

**317.027.377**

ANDREA PINILLOS MARTÍNEZ

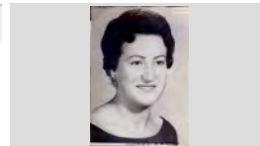
IMATGES / PAPER /  
FOTOGRAFIA

RETRAT D'UNA DONA

1965

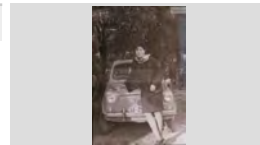
**317.027.056**ANGELINA CARDONA REIXACH AL DAVANT D'UN  
COTXE SEAT 600IMATGES / PAPER /  
FOTOGRAFIA

RETRAT D'UNA DONA

1979

**317.028.084**

ANNA MARIA GIMENO SULÉ DE CA LA PALANCA

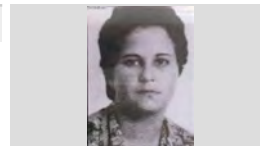
IMATGES / PAPER /  
FOTOGRAFIA

RETRAT D'UNA DONA

1995

**317.027.202**

ANNA MARIA PIBERNAT FERRER DE CAN PIBERNAT

IMATGES / PAPER /  
FOTOGRAFIA

RETRAT D'UNA DONA

1958

**317.026.291**

ANTONIA BALTRONS ARBÓ DE CAN JOAN MANCO

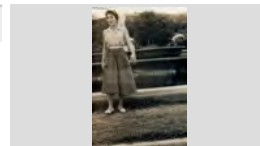
IMATGES / PAPER /  
FOTOGRAFIA

RETRAT D'UNA DONA

1968

**317.026.316**

AUREA GRAU SEBASTIÀ DE CAN POTAGROSA

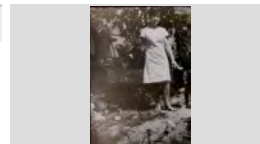
IMATGES / PAPER /  
FOTOGRAFIA

## FONS PERSONALS

699 DIVERSOS

028 JOSEP VALLS I ROCA (A) BAMBI

SS 699.028.5000

5000 IMATGES / / /

### CONTINGUT

ANYS / TIPOL. DOCUM.

ST

FOTO

RETRAT D'UNA DONA

1987

317.027.087

CARME PALAU ALBERTI

IMATGES / PAPER /  
FOTOGRAFIA



RETRAT D'UNA DONA

1977

317.028.187

CARMEN CALAVIA LÓPEZ, 22 ANYS DE MESTRE A  
LLORET

IMATGES / PAPER /  
FOTOGRAFIA



RETRAT D'UNA DONA

1945

317.027.057

CRISTINA ANDREU ESGLEAS

IMATGES / PAPER /  
FOTOGRAFIA



RETRAT D'UNA DONA

1925

317.027.047

CRISTINA BERTÍS MAGÍ DE CAN BERTÍS

IMATGES / PAPER /  
FOTOGRAFIA

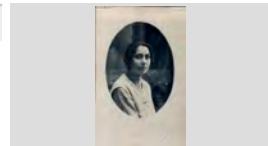

RETRAT D'UNA DONA

1929

317.026.229

CRISTINA MARLÉS CASALÍ

IMATGES / PAPER /  
FOTOGRAFIA

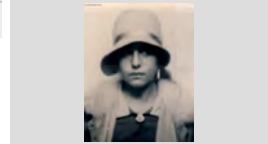

RETRAT D'UNA DONA

1950

317.027.230

CRISTINA VELASCO MUGARZA DE CAL PEÓ

IMATGES / PAPER /  
FOTOGRAFIA

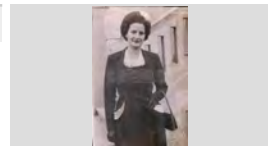

RETRAT D'UNA DONA

1998

317.027.253

DOLORS BOADAS NUALART DE CAN TITS

IMATGES / PAPER /  
FOTOGRAFIA



RETRAT D'UNA DONA

1987

317.026.148

DOLORS BOIX FERRER DE CAN JURIOLA

IMATGES / PAPER /  
FOTOGRAFIA

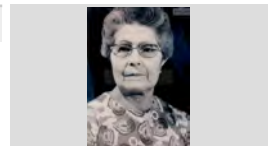

RETRAT D'UNA DONA

1915

317.027.020

DOLORS COLL COLL

IMATGES / PAPER /  
FOTOGRAFIA

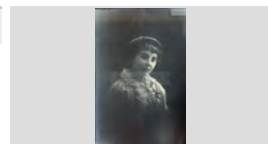

**FONS** PERSONALS

699 DIVERSOS

028 JOSEP VALLS I ROCA (A) BAMBI

**SS** 699.028.5000

5000 IMATGES / / /

**CONTINGUT****ANYS / TIPOL. DOCUM.****ST****FOTO**

RETRAT D'UNA DONA

1952

**317.027.240**

DOLORS MATEO HERNANDO DE CAN MOSCA

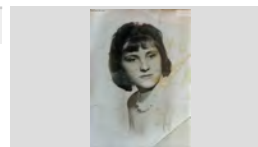
IMATGES / PAPER /  
FOTOGRAFIA

RETRAT D'UNA DONA

1990

**317.026.303**

ELVIRA LLIRINÓS ARTAU DE CAN MILOCA

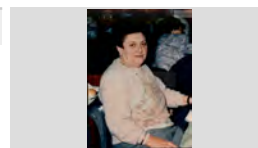
IMATGES / PAPER /  
FOTOGRAFIA

RETRAT D'UNA DONA

1960

**317.027.300**

ELVIRA PLANIOL AUSTRICH DE CALS BESONS

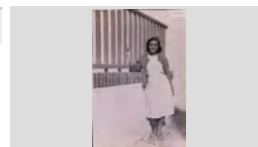
IMATGES / PAPER /  
FOTOGRAFIA

RETRAT D'UNA DONA

1930

**317.026.371**

EMILIA SERRA MASÓ

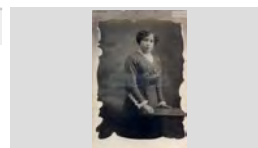
IMATGES / PAPER /  
FOTOGRAFIA

RETRAT D'UNA DONA

1993

**317.027.243**

EVA LLORCA CIURANA DE CAN PEPE VALENCIÀ

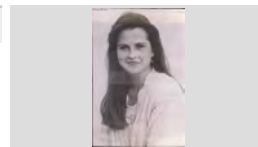
IMATGES / PAPER /  
FOTOGRAFIA

RETRAT D'UNA DONA

1993

**317.027.277**

GEMMA GRAU SOLSONA DE CAN GRAU

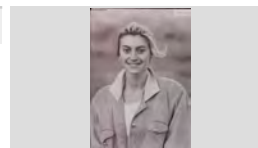
IMATGES / PAPER /  
FOTOGRAFIA

RETRAT D'UNA DONA

1966

**317.026.203**

ISABEL SANJUAN HERNÁNDEZ, LA ISA

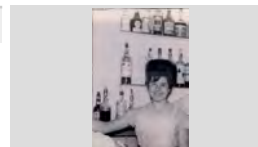
IMATGES / PAPER /  
FOTOGRAFIA

RETRAT D'UNA DONA

1985 ca

**317.026.230**

JOAQUIMA VILA ILLAS DE CAN LLEVA

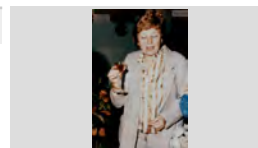
IMATGES / PAPER /  
FOTOGRAFIA

RETRAT D'UNA DONA

1922

**317.028.004**

LEOCADIA SALICRÚ RODÉS

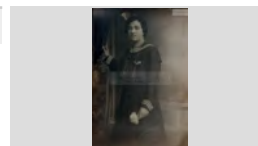
IMATGES / PAPER /  
FOTOGRAFIA

**FONS** PERSONALS

699 DIVERSOS

028 JOSEP VALLS I ROCA (A) BAMBI

**SS** 699.028.5000

5000 IMATGES / / /

**CONTINGUT****ANYS / TIPOL. DOCUM.****ST****FOTO**

RETRAT D'UNA DONA

1995

**317.027.367**

LIDIA MAURA PIBERNAT DE CAN MAURA

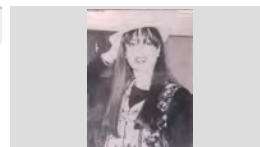
IMATGES / PAPER /  
FOTOGRAFIA

RETRAT D'UNA DONA

1992

**317.028.015**MARGARITA MONTERO FULLÁ, DARRERE DEL  
MOSTRADOR D'UNA BOTIGAIMATGES / PAPER /  
FOTOGRAFIA

RETRAT D'UNA DONA

1958

**317.028.096**MARIA DOLORS FÁBREGAS BOADA DE CAN CARBÓ  
A LA PLATJA A DALT D'UNA BARCAIMATGES / PAPER /  
FOTOGRAFIA

RETRAT D'UNA DONA

1994

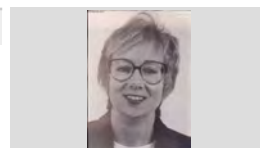
**317.027.204**MARIA DOLORS FONTSERE SIDERA, JUTJESA DE  
PAU DE LLORETIMATGES / PAPER /  
FOTOGRAFIA

RETRAT D'UNA DONA

1989

**317.027.320**

MARIA ROSA ROMANÍ DRAPER

IMATGES / PAPER /  
FOTOGRAFIA

RETRAT D'UNA DONA

1991

**317.028.022**

MARIONA ORPI RUSCALLEDA

IMATGES / PAPER /  
FOTOGRAFIA

RETRAT D'UNA DONA

1950

**317.026.044**

MATILDE MAGÍ " L'NYERRA "

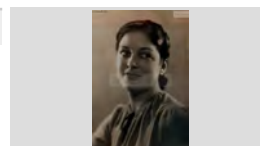
IMATGES / PAPER /  
FOTOGRAFIA

Retrat d'una dona

1950

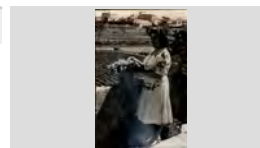
**317.025.370**Mercé Bosch Parés de Can Madeu Bosch, al fons es pot  
distingui l' Hospital Vell i Can GallissáIMATGES / PAPER /  
FOTOGRAFIA

RETRAT D'UNA DONA



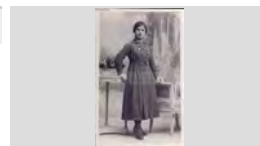

1935

**317.027.389**



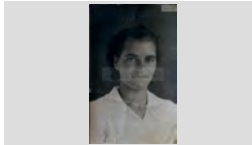
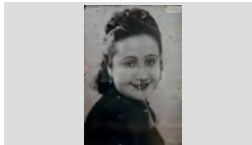
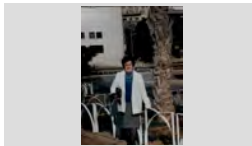
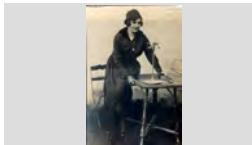

MERCE VALLS COMAS

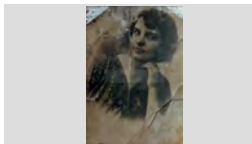
IMATGES / PAPER /  
FOTOGRAFIA

<b>FONS</b>	PERSONALS		
699	DIVERSOS		
028	JOSEP VALLS I ROCA (A) BAMBI	<b>SS</b>	699.028.5000
5000	IMATGES / / /		

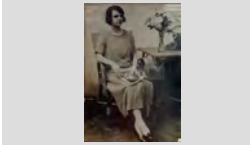
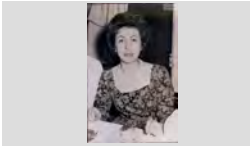

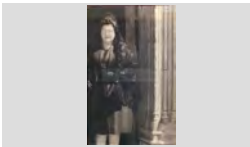

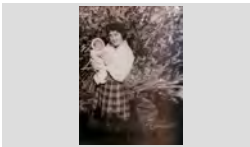
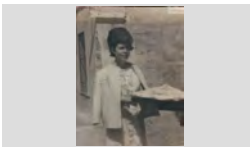
CONTINGUT	ANYS / TIPOL. DOCUM.	ST	FOTO
RETRAT D'UNA DONA PEPITA MATEU ESTUDIS DE CAN PERE NUNCI	1978 IMATGES / PAPER / FOTOGRAFIA	<b>317.028.164</b>	
RETRAT D'UNA DONA PEPITA PUIGVERT SALICRÚ DE CAN SOCAS	1947 IMATGES / PAPER / FOTOGRAFIA	<b>317.027.215</b>	
RETRAT D'UNA DONA PEPITA PUIGVERT SALICRÚ DE CAN SOCAS	1947 IMATGES / PAPER / FOTOGRAFIA	<b>317.027.268</b>	
RETRAT D'UNA DONA PILAR RAFART PUIG DE CAN RAFART	1944 IMATGES / PAPER / FOTOGRAFIA	<b>317.027.109</b>	
RETRAT D'UNA DONA PILAR RAFART PUIG DE CAN RAFART	1993 IMATGES / PAPER / FOTOGRAFIA	<b>317.027.107</b>	
RETRAT D'UNA DONA ROSA DOMÉNECH DE CAL CAP BLANC	1917 IMATGES / PAPER / FOTOGRAFIA	<b>317.026.253</b>	
RETRAT D'UNA DONA ROSA FERRAN JACAS	1905 IMATGES / PAPER / FOTOGRAFIA	<b>317.026.298</b>	
RETRAT D'UNA DONA ROSER VILA LLIBRE DE CA LA CINTETA	1965 IMATGES / PAPER / FOTOGRAFIA	<b>317.026.120</b>	
RETRAT D'UNA DONA ROSITA SALA VINDUAL DE CAN MOSCA	1922 IMATGES / PAPER / FOTOGRAFIA	<b>317.027.352</b>	

<b>FONS</b>	PERSONALS		
699	DIVERSOS		
028	JOSEP VALLS I ROCA (A) BAMBI	<b>SS</b>	699.028.5000
5000	IMATGES / / /		

CONTINGUT	ANYS / TIPOL. DOCUM.	ST	FOTO
RETRAT D'UNA DONA ROSITA SALA VINDUAL DE CAN MOSCA	1925 IMATGES / PAPER / FOTOGRAFIA	<b>317.028.073</b>	
RETRAT D'UNA DONA SOFIA RUSCALLEDA BATLLE DE CAL DRAGÓ	1965 IMATGES / PAPER / FOTOGRAFIA	<b>317.026.357</b>	
RETRAT D'UNA DONA TERESA VILADRICH TORREDEFLOT A LA PORTA DE LA ERMITA DE SANTA CRISTINA	1994 IMATGES / PAPER / FOTOGRAFIA	<b>317.028.026</b>	
RETRAT D'UNA DONA TRINI SURÍS MASGRAU	1956 IMATGES / PAPER / FOTOGRAFIA	<b>317.026.119</b>	
Retrat d'una dona Candelària Montfuleda Pujol de Can Julio Sereno	1960 IMATGES / PAPER / FOTOGRAFIA	<b>317.019.253</b>	
RETRAT D'UNA DONA A LA PORTA DE LA ESGLÉSIA AGUSTINA FRANCO LASIERRA, LA AGUSTINA	1962 IMATGES / PAPER / FOTOGRAFIA	<b>317.026.123</b>	
Retrat d'una dona amb coloms. Pepita Coll Pal de Can Gené	1975 IMATGES / PAPER / FOTOGRAFIA	<b>317.021. 157</b>	
RETRAT D'UNA DONA AMB UN NADÓ ANTONIA BALTRONS ARBÓ AMB LA LLUÏSA LLIRINÓS ARBÓ EN BRAÇOS	1953 CA IMATGES / PAPER / FOTOGRAFIA	<b>317.026.323</b>	
RETRAT D'UNA DONA AMB UN PASTÍS MARIA DOLORS RIBERA LÓPEZ "LA POLLERIA"	1975 IMATGES / PAPER / FOTOGRAFIA	<b>317.027.336</b>	

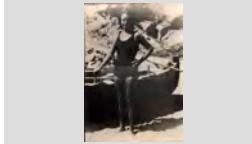
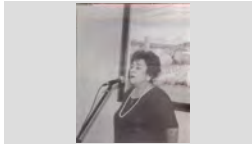

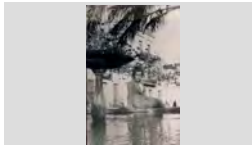
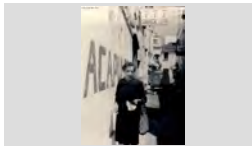
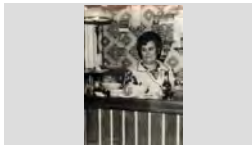
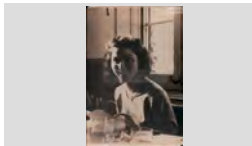



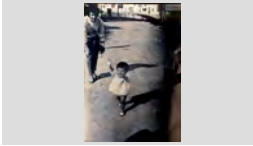

<b>FONS</b>	PERSONALS	
699	DIVERSOS	
028	JOSEP VALLS I ROCA (A) BAMBI	<b>SS</b> 699.028.5000
5000	IMATGES / / /	

CONTINGUT	ANYS / TIPOL. DOCUM.	ST	FOTO
RETRAT D'UNA DONA AMB VESTUARY DE BANY AL COSTAT D'UNA BARCA MARIA MORE BASSART DE CAN MORE	1940 IMATGES / PAPER / FOTOGRAFIA	<b>317.026.020</b>	
RETRAT D'UNA DONA CANTANT PILAR FONT GRAUPERA	1998 IMATGES / PAPER / FOTOGRAFIA	<b>317.027.249</b>	
RETRAT D'UNA DONA DAVANT EL XIRINGUITO RECÓ DE LLEVANT A LAPLATJA DE SANTA PEPITA FIGUILLEM BASSAS	1936 IMATGES / PAPER / FOTOGRAFIA	<b>317.026.161</b>	
RETRAT D'UNA DONA EN EL SORTIDOR DEL PASSEIG CRISTINA MARLÉS CASALÍ DE CAN MARLÉS	1933 IMATGES / PAPER / FOTOGRAFIA	<b>317.026.314</b>	
RETRAT D'UNA DONA EN UN CARRER PEPETA PEIX MONTAÑA AL COSTAT DEL SNAK BAR 777, AL FONTS LA FURGONETA I BOTIGA DE CAN	1965 IMATGES / PAPER / FOTOGRAFIA	<b>317.026.191</b>	
Retrat d'una dona en un taulell d'un bar. Lola Austrich Fornés	1968 IMATGES / PAPER / FOTOGRAFIA	<b>317.021. 181</b>	
RETRAT D'UNA DONA ENTAULADA GOLRIA CLUA ALDRICH DE CAN CLUA	1955 IMATGES / PAPER / FOTOGRAFIA	<b>317.027.136</b>	
RETRAT D'UNA DONA I DOS NENS D'ESQUERRA A DRETA: JOAQUINA VILA ILLAS, LA QUIMETA PENTINADORA, MIQUEL RIBAS CARBÓ I	1962 IMATGES / PAPER / FOTOGRAFIA	<b>317.026.040</b>	
Retrat d'una dona i dos nens Maria Sala Prats, German Cartés Sala i Salvador Bonet Giralt	1949 IMATGES / PAPER / FOTOGRAFIA	<b>317.025.158</b>	

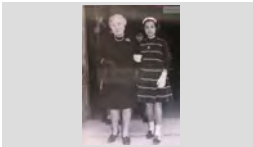
## FONS PERSONALS

699	DIVERSOS		
028	JOSEP VALLS I ROCA (A) BAMBI	SS	699.028.5000
5000	IMATGES / / /		

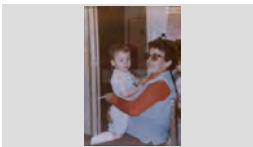
CONTINGUT	ANYS / TIPOL. DOCUM.	ST	FOTO
Retrat d'una dona i dues nenes D'esquerra a dreta: Maria Antonia Andreu Aguade, Maria Antonia Batllé Andreu i Anna Robert Ribot	1972 ca IMATGES / PAPER / FOTOGRAFIA	317.025.032	
Retrat d'una dona i dues nenes petites. D'esquerra a dreta: Maria Carme Schilling Fontrodona de Can Schilling, Enriqueta Codina Mas de Cal Eiren i a la	1957 IMATGES / PAPER / FOTOGRAFIA	317.025.157	
Retrat d'una dona i els seus fills. D'esquerra a dreta: Esteve Munt Llirinós, Maria Munt Llirinós, Maria Llirinós Gispert i Maria Valiellas.	1925 IMATGES / PAPER / FOTOGRAFIA	317.021. 164	
RETRAT D'UNA DONA I LA NETA A LA PORTA DE LA ESGLÉSIA D'ESQUERRA A DRETA: JUANITA GALLART RIERA I DOLORS PLANET CODINA DE CAL ULL DE BOU	1971 IMATGES / PAPER / FOTOGRAFIA	317.026.075	
Retrat d'una dona i tres infants. Drets obre un dels bancs del Passeig Verdaguer l' Àngel Amaya Quinto (al darrere) i l' Andreu Amaya Quinto amb	1965 IMATGES / PAPER / FOTOGRAFIA	317.019.033	
RETRAT D'UNA DONA I UN NADÓ PILAR ARRIBAS RODRIGUEZ I EL SEU NET FRANCESC ONSSES SOLER	1995 IMATGES / PAPER / FOTOGRAFIA	317.026.231	
Retrat d'una dona i un nadó. Maria Rosa Valls Carreras en braços de la Pilar Servià Mauri de Can Gardela	1952 IMATGES / PAPER / FOTOGRAFIA	317.020.283	
Retrat d'una dona i un nadó. Nuria Casasayas Guitart amb la Maria Angels Casasayas Guitart de Cal Tieso en braços	1952 IMATGES / PAPER / FOTOGRAFIA	317.025.229	
RETRAT D'UNA DONA I UN NEN BARTOMEU CARBONELL RUSCALLEDA DE CAL DRAGÓ I MARIA ROSA JOALS DE CA LA PATALETE	1989 IMATGES / PAPER / FOTOGRAFIA	317.028.048	

**FONS PERSONALS**

699 DIVERSOS

028 JOSEP VALLS I ROCA (A) BAMBI

**SS** 699.028.5000

5000 IMATGES / / /

**CONTINGUT****ANYS / TIPOL. DOCUM.****ST****FOTO**

RETRAT D'UNA DONA I UN NEN

1963

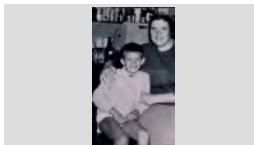
**317.027.165**JAUME RUSCALLEDA AUSTRICH "EN JIMMY'S" I  
ROSA AUSTRICH FARNÉS DE CAL GORGE BLANCHIMATGES / PAPER /  
FOTOGRAFIA

Retrat d'una dona i un nen

1950

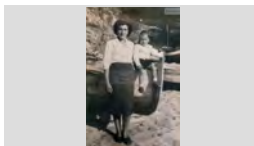
**317.022.381**Maria Pardinás Gruart i Joan Font Coll (dona i fill d'en  
Joan Font Coll, en Joan petit )IMATGES / PAPER /  
FOTOGRAFIA

Retrat d'una dona i un nen en un pati.

1959

**317.022.019**Miquel Dillonder i Maria Rosa Hugas Jané amb un  
gosset en un pati.IMATGES / PAPER /  
FOTOGRAFIA

Retrat d'una dona i un nen.

1957

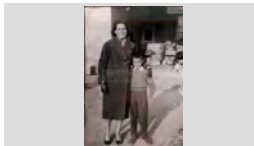
**317.021. 187**Paquita Pujós Araujo de Ca l' Araujo i en Siscu Marcos  
AraujoIMATGES / PAPER /  
FOTOGRAFIA

Retrat d'una dona i un nen.

1939

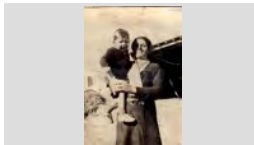
**317.021.359**Pepeta Vilà Illas amb en Darwin Ribas Vila en braços de  
Can Garet.IMATGES / PAPER /  
FOTOGRAFIA

Retrat d'una dona i un noi.

1952

**317.021. 130**

Rosa Ros Llopart i en Josep Rafart Llopart

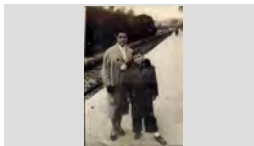
IMATGES / PAPER /  
FOTOGRAFIA

Retrat d'una dona i una nena

1942

**317.019.265**Dolors Montfuleda Vindual i Dolors Pujol Morell, de Cal  
Granot.IMATGES / PAPER /  
FOTOGRAFIA

RETRAT D'UNA DONA I UNA NENA

1985

**317.028.070**MATILDE CAMPS BRUGUÉ AMB LA MARINA GARCÍA  
CARBONELL DE CAN BANA EN BRAÇOS AL PATI DEIMATGES / PAPER /  
FOTOGRAFIA

Retrat d'una dona i una nena

1957

**317.025.181**D'esquerra a dreta: Asunció Llirinós Arbó de Ca la Paua i  
Antonia Baltrons Arbó de Can Joan MancoIMATGES / PAPER /  
FOTOGRAFIA

**FONS** PERSONALS

699 DIVERSOS

028 JOSEP VALLS I ROCA (A) BAMBI

**SS** 699.028.5000

5000 IMATGES / / /

**CONTINGUT****ANYS / TIPOL. DOCUM.****ST****FOTO**

Retrat d'una dona i una nena a sobre d'una roca.

1925

**317.025.150**D'esquerra a dreta: Pepita Sala Vindual de Cal Pinturet i  
Cristina Vindual Vidal de Cal ArtauIMATGES / PAPER /  
FOTOGRAFIA

Retrat d'una dona i una nena.

1930

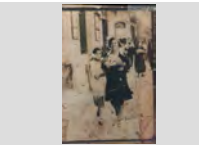
**317.020.353**D'esquerra a dreta: Joana Giralt Martí de Can Pulgarin i  
Rosario Soler Blay de Cal Niu.IMATGES / PAPER /  
FOTOGRAFIA

Retrat d'una dona i uns nens jugant.

1974

**317.021.069**D'esquerra a dreta: Miquel Soler Arribas, Josep Tulsà  
Soteras, Roser Baltrons Enric, Montserrat Baltrons EnricIMATGES / PAPER /  
FOTOGRAFIA

Retrat d'una dona.

1943

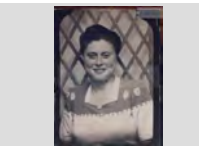
**317.020.193**

Paquita Llinàs Puig de Can Pansa

IMATGES / PAPER /  
FOTOGRAFIA

Retrat d'una dona.

1944

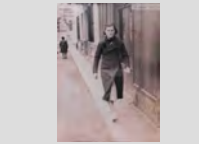
**317.019.274**

Rosalia Vindual Vidal de Cal Granot.

IMATGES / PAPER /  
FOTOGRAFIA

Retrat d'una família.

1980

**317.025.214**Primera fila: Maria Antonia Martínez i Arcadi Rocas Plá "  
El Cayo "; Segona fila: Joan Rocas Martínez, Pili RocasIMATGES / PAPER /  
FOTOGRAFIA

Retrat d'una família

1955

**317.025.313**Carlos Ruscalleda Bancells, Pepita Bancells Durán, Ciset  
Ruscalleda Batlle i Maria Teresa Ruscalleda Bancells deIMATGES / PAPER /  
FOTOGRAFIA

Retrat d'una família a la sortida de l'església.

1962

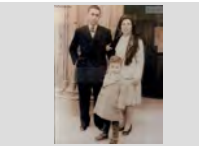
**317.025.384**Pepito Creixell March, Maria Sala Costa i el seu fill Josep  
Creixell SalaIMATGES / PAPER /  
FOTOGRAFIA

Retrat d'una família davant l'Ajuntament.

1942

**317.019.036**D'esquerra a dreta: Dolors Roca Gironés i la Joaquina  
Roca Gironés, davant seu els nens Rosa Valls Roca,IMATGES / PAPER /  
FOTOGRAFIA

**FONS PERSONALS**

699 DIVERSOS

028 JOSEP VALLS I ROCA (A) BAMBI

**SS** 699.028.5000

5000 IMATGES / / /

**CONTINGUT**

**ANYS / TIPOL. DOCUM.**

**ST**

**FOTO**

Retrat d'una família en un àpat.

1969

**317.025.226**

Carme Grimal Torrent, Marta Poch Grimal i Julio Poch Oliva de Can Poch

IMATGES / PAPER /  
FOTOGRAFIA



Retrat d'una família en un àpat.

1965

**317.019.266**

D'esquerra a dreta: Miquel Llinás Baltrons, Joana Parés Gispert, Ester Fumanal Castro, Ester Alsina fumanal

IMATGES / PAPER /  
FOTOGRAFIA



Retrat d'una família en un àpat.

1970

**317.019.175**

Família aplegada en una taula en motiu d'un àpat. Hi ha en Pepet Mariano, Mercè Fidela, en Fidel, la dona i la

IMATGES / PAPER /  
FOTOGRAFIA



Retrat d'una família en un pati exterior.

1959

**317.025.348**

Primera fila, d'esquerra a dreta: Maria Guitart Vila, Esteve Casasayas Sureda el Tiesso i Nuri Casasayas Vila;

IMATGES / PAPER /  
FOTOGRAFIA



Retrat d'una família.

1963

**317.020.097**

D'esquerra a dreta : Dolors Austrich Farnes, Jaume Ruscalleda Farnes, Bertomeu Ruscalleda Batlle, Rosa

IMATGES / PAPER /  
FOTOGRAFIA



Retrat d'una família.

1914

**317.025.082**

D'esquerra a dreta: Doménech Moner Bassart, Joan Moner Juanals, Joaquina Bassart Gispert i la filla Cristina

IMATGES / PAPER /  
FOTOGRAFIA



Retrat d'una família.

1982

**317.022.113**

D'esquerra a dreta: Josep Carbó Palaudelmas de Can Xardó, Montserrat Cascolla i la nena Montserrat Carbó

IMATGES / PAPER /  
FOTOGRAFIA



Retrat d'una família.

1948 ca

**317.025.210**

Dolors Torrent Planas i Pere Grimal Xandrich amb els seus fills Maria Grimal Torrent, Jaume Grimal Torrent i

IMATGES / PAPER /  
FOTOGRAFIA



Retrat d'una família.

1905

**317.019.393**

Dret: En Narcís Lloveras Telarroja ; Assegudes: La Narcisa Telarroja Riera i la Carme Poch Vila i els fills







IMATGES / PAPER /  
FOTOGRAFIA



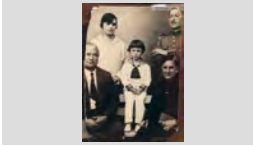

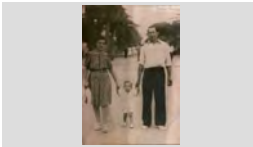
## FONS PERSONALS

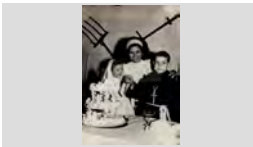
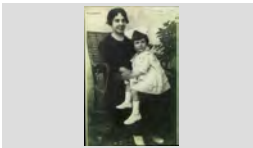
699	DIVERSOS		
028	JOSEP VALLS I ROCA (A) BAMBI	SS	699.028.5000
5000	IMATGES / / /		

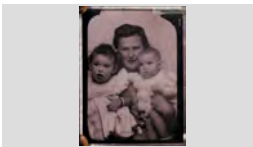
CONTINGUT	ANYS / TIPOL. DOCUM.	ST	FOTO
Retrat d'una família. Drets : Pepita Arpí Mas i en Francisco Rodríguez. Asseguts: En Pau Arpí Clausell, en Manel Rodríguez	1929 IMATGES / PAPER / FOTOGRAFIA	317.019.185	
Retrat d'una família. Drets, d'esquerra a dreta: Maria Turbany, Jaume Pujós Ferrer, Narcís Pujós Ferrer i Maria Pujós Ferrer;	1945 IMATGES / PAPER / FOTOGRAFIA	317.020.310	
Retrat d'una família. En Salvador Viñals Taberner de Can Girona amb la seva dona i el seu nadó	1945 IMATGES / PAPER / FOTOGRAFIA	317.025.375	
Retrat d'una família. Filomena Armengol Ribera i l' Enric Viader amb el seu fill Enric Viader Armengol al Passeig Jacint Verdaguer.	1946 IMATGES / PAPER / FOTOGRAFIA	317.019.105	
Retrat d'una família. Xavier Puigvert Mir, Maria Àngels Puigvert Mir i Eugènia Mir Pla de Can Soques.	1986 IMATGES / PAPER / FOTOGRAFIA	317.021. 179	
RETRAT D'UNA FESTA DE COMUNIÓ AGATHA ALIER GÓMEZ, GEMMA ALIER GÓMEZ I FRANCESC ALIER GÓMEZ DE CAN CEXT	1964 IMATGES / PAPER / FOTOGRAFIA	317.026.099	
Retrat d'una mare amb una nena. Dolors Coll Coll i Carmen Pi Coll .	1920 IMATGES / PAPER / FOTOGRAFIA	317.019.189	
Retrat d'una mare i dos fills. D'esquerra a dreta: Josep Maria Franch Carcereny, Joan Franch Carcereny i Mireia Carcereny Beltrán	1979 IMATGES / PAPER / FOTOGRAFIA	317.020.163	
Retrat d'una mare i dues filles. Rosalia Vindual Vidal i les filles Cristina Montfuleda Vindual ( a l'esquerra) i Roser Montfuleda Vindual (a la	1947 IMATGES / PAPER / FOTOGRAFIA	317.020.007	



**FONS** PERSONALS

699 DIVERSOS

028 JOSEP VALLS I ROCA (A) BAMBI

**SS** 699.028.5000

5000 IMATGES / / /

**CONTINGUT****ANYS / TIPOL. DOCUM.****ST****FOTO**

Retrat d'una mare i els seus fills.

1964

**317.019.038**

Francisca Quinto Ferrer amb els seus fills Andres Amaya Quinto ( en braços ) i l' Angel Amaya Quinto.

IMATGES / PAPER /  
FOTOGRAFIA

Retrat d'una mare i una filla.

1914

**317.019.191**

Dolores Martí Barri (mare d'en Tisso) i la seva mare Carmen Barri Boadas (avia d'en Tisso).

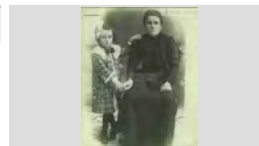
IMATGES / PAPER /  
FOTOGRAFIA

Retrat d'una mare i una filla.

1950 ca

**317.019.378**

Gracieta Montero Vert i la Roseta Vert Villarrodonga (asseguda) de Can Montero.

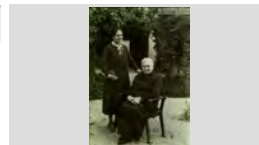
IMATGES / PAPER /  
FOTOGRAFIA

RETRAT D'UNA NENA

1922

**317.027.026**

CARME PÍ COLL

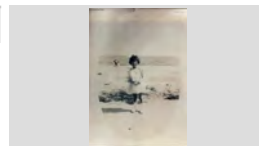
IMATGES / PAPER /  
FOTOGRAFIA

RETRAT D'UNA NENA

1975

**317.027.021**

CRISTINA HAESS BOADA DE CAN PEPET DELA ANECS VESTIDA DE BALLADORA DE FLAMENC

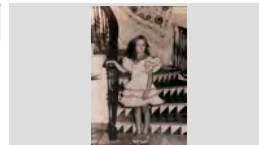
IMATGES / PAPER /  
FOTOGRAFIA

RETRAT D'UNA NENA

1957

**317.027.239**

CRISTINA MARTÍNEZ VELASCO DE CAL PEÓ

IMATGES / PAPER /  
FOTOGRAFIA

RETRAT D'UNA NENA

1910

**317.027.130**

CRISTINA MORÉ BASSART DE CAN MORÉ

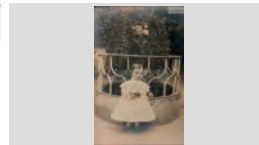
IMATGES / PAPER /  
FOTOGRAFIA

RETRAT D'UNA NENA

1930

**317.027.042**

EMILIA MAGÍ NUALART ASSEGUDA EN UN TERRAT

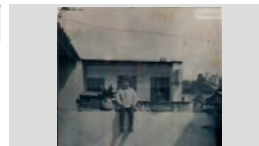
IMATGES / PAPER /  
FOTOGRAFIA

RETRAT D'UNA NENA



1924

**317.027.061**

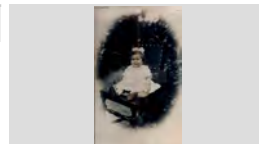
EMILIA MAGÍ NUALART DE CAN SENCÍO

IMATGES / PAPER /  
FOTOGRAFIA

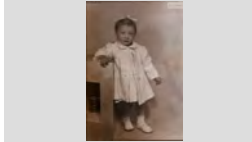
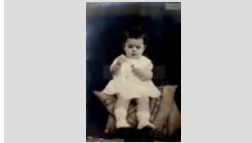
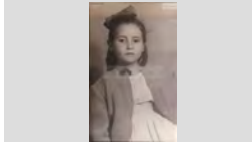
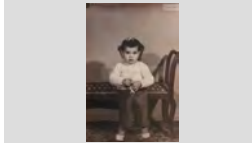
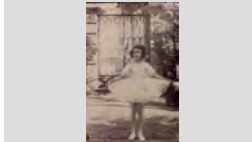
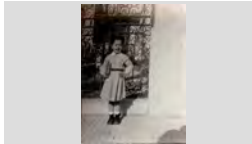
<b>FONS</b>	PERSONALS		
699	DIVERSOS		
028	JOSEP VALLS I ROCA (A) BAMBI	<b>SS</b>	699.028.5000
5000	IMATGES / / /		

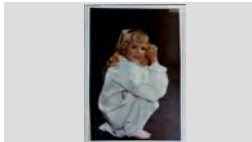
CONTINGUT	ANYS / TIPOL. DOCUM.	ST	FOTO
RETRAT D'UNA NENA JOANA BALTRONS BERTÍS DE CAN BERTÍS	1931 IMATGES / PAPER / FOTOGRAFIA	<b>317.027.048</b>	
RETRAT D'UNA NENA LIDIA BALTRONS ARBÓ DE CAN JOAN MANCO	1948 IMATGES / PAPER / FOTOGRAFIA	<b>317.027.278</b>	
RETRAT D'UNA NENA LOLA COLL FAURIA	1921 IMATGES / PAPER / FOTOGRAFIA	<b>317.026.376</b>	
RETRAT D'UNA NENA MARIA ANGELS VALLS EXPOSITO DE CAL CANARI	1952 IMATGES / PAPER / FOTOGRAFIA	<b>317.026.377</b>	
RETRAT D'UNA NENA MARIA CRISTINA PANÉ PLANET	1952 IMATGES / PAPER / FOTOGRAFIA	<b>317.027.097</b>	
RETRAT D'UNA NENA MARIA MORÉ BASSART DE CAN MORÉ AMB UN VESTIT DE BALLARINA	1928 IMATGES / PAPER / FOTOGRAFIA	<b>317.027.098</b>	
RETRAT D'UNA NENA MERCE FAURIA RIBAS AMB UN LLIBRE SOTA EL BRAÇ	1953 IMATGES / PAPER / FOTOGRAFIA	<b>317.026.385</b>	
RETRAT D'UNA NENA MERCE FAURIA RIBAS AMB UNA NINA EN BRAÇOS	1952 IMATGES / PAPER / FOTOGRAFIA	<b>317.026.372</b>	
RETRAT D'UNA NENA MIMI RUSCALLEDA TRESSERRAS DE CAL DRAGÓ	1969 IMATGES / PAPER / FOTOGRAFIA	<b>317.027.376</b>	

## FONS PERSONALS

699 DIVERSOS

028 JOSEP VALLS I ROCA (A) BAMBI

SS 699.028.5000

5000 IMATGES / / /

### CONTINGUT

### ANYS / TIPOL. DOCUM.

### ST

### FOTO

RETRAT D'UNA NENA

1970

317.027.341

MIMI RUSCALLEDA TRESSERRAS DE CAL DRAGÓ

IMATGES / PAPER /  
FOTOGRAFIA

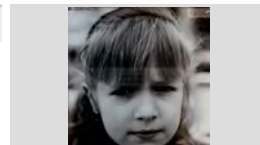

RETRAT D'UNA NENA

1934

317.026.200

MONTSERRAT GALLART SAIS "MONTSERRAT  
TRONS"

IMATGES / PAPER /  
FOTOGRAFIA

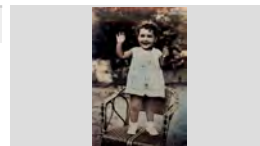

RETRAT D'UNA NENA

1997

317.026.172

NATALIA FLORES NOVA

IMATGES / PAPER /  
FOTOGRAFIA

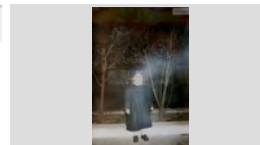

RETRAT D'UNA NENA

1948

317.026.124

PAQUITA FRANCO MORELL DE CA LA MORELL

IMATGES / PAPER /  
FOTOGRAFIA



RETRAT D'UNA NENA

1923

317.027.113

PEPITA PUIGVERT SALICRÚ DE CAN SOCAS

IMATGES / PAPER /  
FOTOGRAFIA

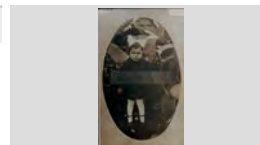

Retrat d'una nena

1948

317.025.097

Conxita Portés Camps de Can Simeón

IMATGES / PAPER /  
FOTOGRAFIA

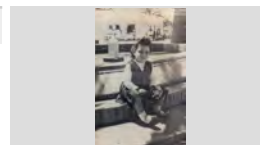

Retrat d'una nena

1958

317.025.381

Dolors Creus Bosch de Can Creus

IMATGES / PAPER /  
FOTOGRAFIA

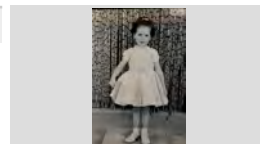

Retrat d'una nena

1910

317.025.293

Lola Morell Duran de Ca la Morell

IMATGES / PAPER /  
FOTOGRAFIA

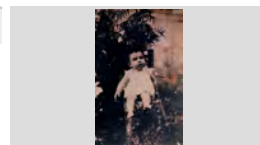

Retrat d'una nena

1958

317.025.115

Maria Carme Schilling Fontrodona de Can Schilling

IMATGES / PAPER /  
FOTOGRAFIA

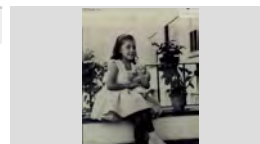

## FONS PERSONALS

699 DIVERSOS

028 JOSEP VALLS I ROCA (A) BAMBI

SS 699.028.5000

5000 IMATGES / / /

## CONTINGUT

ANYS / TIPOL. DOCUM.

ST

FOTO

Retrat d'una nena

1926

317.022.374

Maria Fontrodona Xifró de Can Mosca

IMATGES / PAPER /  
FOTOGRAFIA

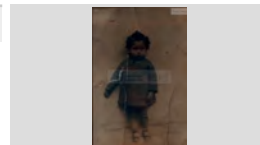

RETRAT D'UNA NENA A LA PLATJA

1927

317.026.388

LOLA FAURIA COLL

IMATGES / PAPER /  
FOTOGRAFIA

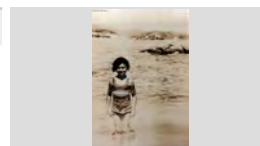

RETRAT D'UNA NENA A LA PLATJA

1968

317.027.293

MIMI RUSCALLEDA TRESSERRAS DE CAL DRAGÓ

IMATGES / PAPER /  
FOTOGRAFIA



RETRAT D'UNA NENA AMB BICICLETA

1949

317.026.398

CRISTINA PASTOR JORDÁ

IMATGES / PAPER /  
FOTOGRAFIA



RETRAT D'UNA NENA AMB UN PASTÍS

1965 CA

317.027.312

ISABEL SOLER ARRIBAS DE CAN PEIXAIA

IMATGES / PAPER /  
FOTOGRAFIA

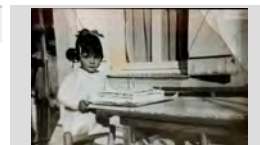

RETRAT D'UNA NENA AMB UN XIMPANCÉ

1979

317.026.365

GEMMA BLASCO IBAÑEZ

IMATGES / PAPER /  
FOTOGRAFIA



Retrat d'una nena ballarina.

1974

317.025.242

Marta Poch Grimal de Can Poch

IMATGES / PAPER /  
FOTOGRAFIA

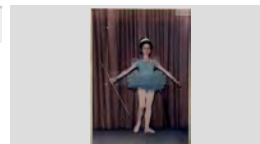

Retrat d'una nena disfressada.

1945

317.022.380

Pepita Araujo Cardona

IMATGES / PAPER /  
FOTOGRAFIA

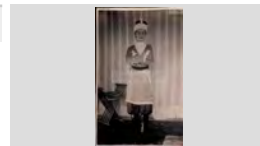

Retrat d'una nena en bicicleta.

1928

317.022.354

Carme Bancells Congs de Cala Congs

IMATGES / PAPER /  
FOTOGRAFIA

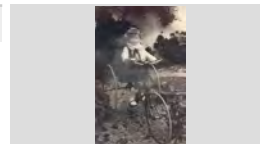

## FONS PERSONALS

699 DIVERSOS

028 JOSEP VALLS I ROCA (A) BAMBI

SS 699.028.5000

5000 IMATGES / / /

### CONTINGUT

ANYS / TIPOL. DOCUM.

ST

FOTO

Retrat d'una nena en el "sortidor".

1946

317.025.282

Maria Riera Bonavía de Can Pere Gavax

IMATGES / PAPER /  
FOTOGRAFIA

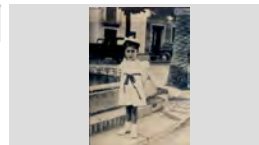

RETRAT D'UNA NENA I UN GOS

1999

317.026.110

LAIA GILIBETS PASTOR DE CAN PASTOR I LA  
GOSSA "LA CUQUI"

IMATGES / PAPER /  
FOTOGRAFIA



RETRAT D'UNA NENA I UNA DONA EN UN  
CAVALLET

1946

317.026.269

ANNA ROSA FÁBREGAS REBOLLO I LA SEVA MARE  
CARME REBOLLO TIBAU

IMATGES / PAPER /  
FOTOGRAFIA

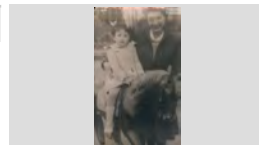

Retrat d'una nena.

1984

317.022.018

Cristina Roig i Blanch, de Ca l'Evaristo.

IMATGES / PAPER /  
FOTOGRAFIA



Retrat d'una nena.

1925

317.019.173

Dolors Pi

IMATGES / PAPER /  
FOTOGRAFIA

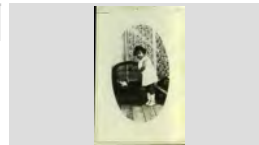

Retrat d'una nena.

1932

317.019.258

Gracieta Roig Fontrodona, en una foto estudi.

IMATGES / PAPER /  
FOTOGRAFIA

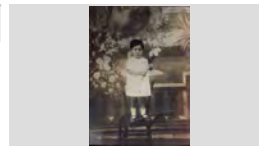

Retrat d'una nena.

1979

317.020.192

Núria Draper i Costa.

IMATGES / PAPER /  
FOTOGRAFIA

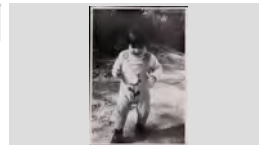

Retrat d'una nena.

1926

317.020.285

Paquita Llinàs Puig de Can Pansa.

IMATGES / PAPER /  
FOTOGRAFIA

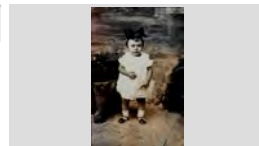

RETRAT D'UNA NOIA

1955



317.028.077

ANITA BOADA OLIVERAS DE CAN PEPET DELS  
ANECS

IMATGES / PAPER /  
FOTOGRAFIA



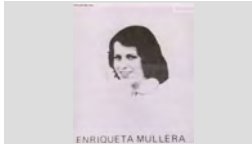
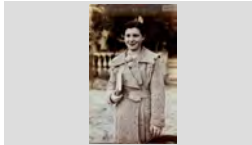
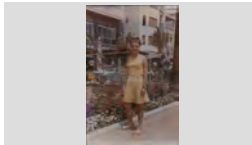
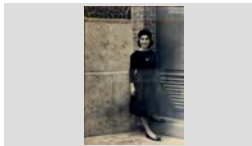
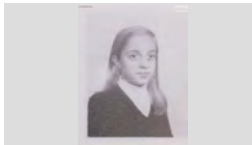
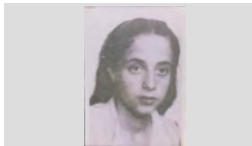
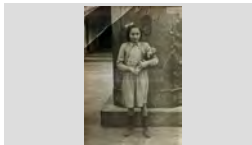



<b>FONS</b>	PERSONALS		
699	DIVERSOS		
028	JOSEP VALLS I ROCA (A) BAMBI	<b>SS</b>	699.028.5000
5000	IMATGES / / /		

CONTINGUT	ANYS / TIPOL. DOCUM.	ST	FOTO
RETRAT D'UNA NOIA BEATRIZ DEN HOUTING CURÓS AMB UNA SAMARRETA DEL BAR MAR Y TU	1975 ca IMATGES / PAPER / FOTOGRAFIA	<b>317.028.009</b>	
RETRAT D'UNA NOIA ENRIQUETA MULLERA QUINTANA	1978 IMATGES / PAPER / FOTOGRAFIA	<b>317.028.122</b>	
RETRAT D'UNA NOIA LOLA FAURIA COLL	1935 IMATGES / PAPER / FOTOGRAFIA	<b>317.026.391</b>	
Retrat d'una noia Maria Concepció Fusellas Adroher de Can Barrinas	1965 IMATGES / PAPER / FOTOGRAFIA	<b>317.022.367</b>	
Retrat d'una noia Maria Riera Bonavía de Can Pere Gabach	1960 IMATGES / PAPER / FOTOGRAFIA	<b>317.025.310</b>	
RETRAT D'UNA NOIA MIRIAM PUJOL FÁBREGAS DE CAN FÁBREGAS	1978 IMATGES / PAPER / FOTOGRAFIA	<b>317.028.172</b>	
RETRAT D'UNA NOIA MIRIAM PUJOL FÁBREGAS DE CAN FÁBREGAS	1979 IMATGES / PAPER / FOTOGRAFIA	<b>317.028.168</b>	
RETRAT D'UNA NOIA PILAR ARRIBAS RODRÍGUEZ	1941 IMATGES / PAPER / FOTOGRAFIA	<b>317.027.231</b>	
RETRAT D'UNA NOIA PILAR AUSTRICH LLIRINÓS DE CAN XICU RAMS JUGADORA DE BASQUET	1977 IMATGES / PAPER / FOTOGRAFIA	<b>317.028.020</b>	

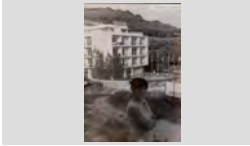

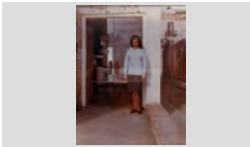
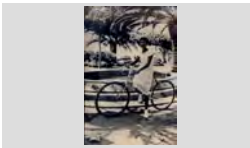
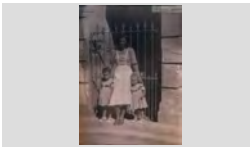
<b>FONS</b>	PERSONALS		
699	DIVERSOS		
028	JOSEP VALLS I ROCA (A) BAMBI	<b>SS</b>	699.028.5000
5000	IMATGES / / /		

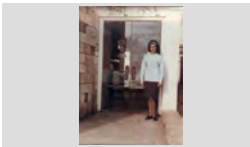
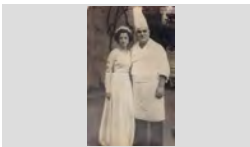
CONTINGUT	ANYS / TIPOL. DOCUM.	ST	FOTO
Retrat d'una noia Aurea Grau Sebastià de Can Potagrossa	1966 IMATGES / PAPER / FOTOGRAFIA	<b>317.020.387</b>	
Retrat d'una noia al costat d'un cotxe. Maria Rosa Galí Tibau de Can Galí	1958 IMATGES / PAPER / FOTOGRAFIA	<b>317.025.280</b>	
Retrat d'una noia amb una disfressa. Conchita Font, dona del Sr. Saragossa	1920 IMATGES / PAPER / FOTOGRAFIA	<b>317.022.309</b>	
Retrat d'una noia e Lluïsa Carbonell Roca	1964 IMATGES / PAPER / FOTOGRAFIA	<b>317.022.145</b>	
Retrat d'una noia en bicicleta. Carmeta Sais Vidal "del Chorro"	1935 IMATGES / PAPER / FOTOGRAFIA	<b>317.025.188</b>	
Retrat d'una noia i dues nenes. D'esquerra a dreta: Cristina Montfuleda Vindual, Carme Augué Vergés i Roser Montfuleda Vindual.	1948 IMATGES / PAPER / FOTOGRAFIA	<b>317.020.028</b>	
Retrat d'una noia i un gos. Iolanda Tello Tuset i un pastor alemany.	1985 IMATGES / PAPER / FOTOGRAFIA	<b>317.020.292</b>	
Retrat d'una noia. Lluïsa Carbonell Roca	1965 IMATGES / PAPER / FOTOGRAFIA	<b>317.021. 161</b>	
RETRAT D'UNA NUVIA I UN CUINER N.C. I FRANCESC CLUA MARSOL	1955 IMATGES / PAPER / FOTOGRAFIA	<b>317.027.105</b>	

## FONS PERSONALS

699 DIVERSOS

028 JOSEP VALLS I ROCA (A) BAMBI

SS 699.028.5000

5000 IMATGES / / /

### CONTINGUT

ANYS / TIPOL. DOCUM.

ST

FOTO

RETRAT D'UNA PARELLA

1950

317.027.110

ADOLFO PLANET ROSELL DE CAN DOLFO I MARIA  
SALVATELLA ANDREU

IMATGES / PAPER /  
FOTOGRAFIA

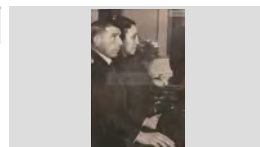

Retrat d'una parella

1966

317.025.003

Andreu Cardona Gruart , l' Andreuet i Catalina Esqueu  
Viadé, la Katerina Pelaburros

IMATGES / PAPER /  
FOTOGRAFIA

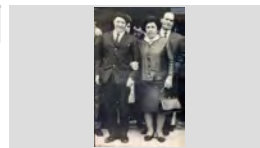

RETRAT D'UNA PARELLA

1974

317.026.080

ANGELINA PARÉS MONT I JOAN RIBOT PORTÉS DE  
CAN RIBOT

IMATGES / PAPER /  
FOTOGRAFIA

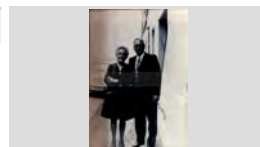

Retrat d'una parella

1957

317.020.220

Anita Jordi Llorens de Can Deri i en Leopoldo Rafart  
Llopart

IMATGES / PAPER /  
FOTOGRAFIA

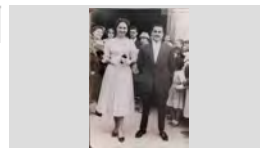

RETRAT D'UNA PARELLA

1970

317.027.086

ANTONIA CERVELLÓ PALLARÉS I JOSEP REGUANT  
ALSINA

IMATGES / PAPER /  
FOTOGRAFIA



Retrat d'una parella

1970

317.019.261

Arseni Frigola Ripoll i la Cristina Bosch Utset de Ca l'  
Arseni.

IMATGES / PAPER /  
FOTOGRAFIA



RETRAT D'UNA PARELLA

1970

317.027.194

AURORA BABIO VILA DE CAN NAPIS I JOSEP VILA  
DE CAL VICHAC

IMATGES / PAPER /  
FOTOGRAFIA



RETRAT D'UNA PARELLA

1970

317.027.121

CARLES BALTRONS AUSTRICH DE CA LA PEPA  
RAMS I PAQUITA GIL BURGADA DE CAN PACO GIL

IMATGES / PAPER /  
FOTOGRAFIA



RETRAT D'UNA PARELLA

1956

317.026.272

CISETA FARNÉS LLOBERAS I JOAN AUSTRICH DE  
CAL GORGE BLANC

IMATGES / PAPER /  
FOTOGRAFIA



## FONS PERSONALS

699 DIVERSOS

028 JOSEP VALLS I ROCA (A) BAMBI

SS 699.028.5000

5000 IMATGES / / /

### CONTINGUT

### ANYS / TIPOL. DOCUM.

### ST

### FOTO

RETRAT D'UNA PARELLA

1945

317.026.311

CRISTINA MARLÉS CASALÍ I ALBERT BATLLE  
NICOLAU

IMATGES / PAPER /  
FOTOGRAFIA

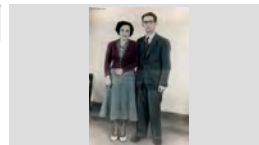

Retrat d'una parella

1965

317.025.230

Cristina Moré Bassart de Can Moré i Rodolfo Planet de  
Can Rodolfo

IMATGES / PAPER /  
FOTOGRAFIA

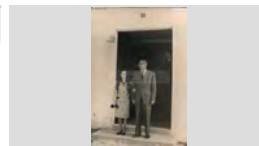

RETRAT D'UNA PARELLA

1965

317.027.146

CRISTINA PLANET ROSELL DE CAN PLANET I JOSEP  
MORÉ CROSAS DE CAN MORÉ

IMATGES / PAPER /  
FOTOGRAFIA

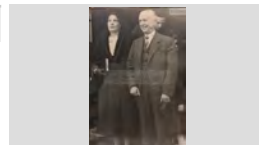

RETRAT D'UNA PARELLA

1957

317.027.349

DOLORS TAULÉ ARTAU I JOAN TRIADO ROQUET DE  
CAN TRIADO DONANT DE MENJAR ALS COLOMS

IMATGES / PAPER /  
FOTOGRAFIA

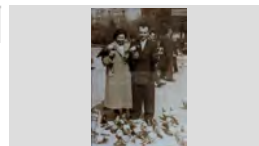

RETRAT D'UNA PARELLA

1969

317.026.054

DOLORS TORRENT PLANAS I PERE GRIMAL  
XANDRICH DE L'ANGEL

IMATGES / PAPER /  
FOTOGRAFIA

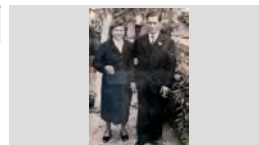

Retrat d'una parella

1992

317.022.087

Domingo Margalef Borrull i Maria Cinta Abas Nogues.

IMATGES / PAPER /  
FOTOGRAFIA

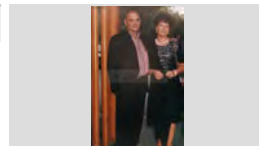

RETRAT D'UNA PARELLA

1988

317.027.342

EDUARD FARO ALUM "CAL ESPARDENYER" I  
CORONA MONTJÉ POL

IMATGES / PAPER /  
FOTOGRAFIA

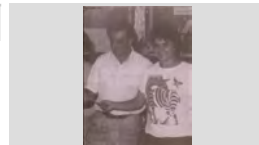

RETRAT D'UNA PARELLA

1992

317.026.308

ELENONORE VOLP VOGEL I GONZALO MARGELÍ  
GELMÁ DE CAN MARGELÍ

IMATGES / PAPER /  
FOTOGRAFIA

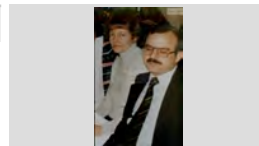

Retrat d'una parella

1975

317.022.154

Elvira Mateo Sala i Lluís Tallada Bernat de Cal Teixidó

IMATGES / PAPER /  
FOTOGRAFIA

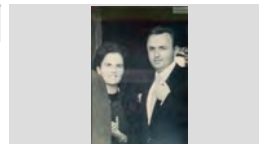

## FONS PERSONALS

699 DIVERSOS

028 JOSEP VALLS I ROCA (A) BAMBI

SS 699.028.5000

5000 IMATGES / / /

### CONTINGUT

### ANYS / TIPOL. DOCUM.

### ST

### FOTO

Retrat d'una parella

1994

317.025.002

Emilia Sala Soler i Pepito Alba Martí de Cal Alba

IMATGES / PAPER /  
FOTOGRAFIA

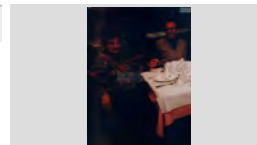

Retrat d'una parella

1960

317.022.115

Eugenio Marquès Ruscalleda i Enriqueta Tibau Robira de Can Genio

IMATGES / PAPER /  
FOTOGRAFIA

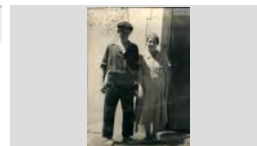

Retrat d'una parella

1965

317.020.043

Francesc Benito Inaraja i la Florita Bilbao Gómez.

IMATGES / PAPER /  
FOTOGRAFIA

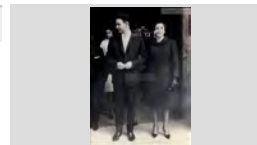

RETRAT D'UNA PARELLA

1993

317.027.232

FRANCESC MARQUÉS CARBÓ DE CAN MARQUÉS I  
ROSA JORDÀ AGUSTÍ DE CAN VITLLOC

IMATGES / PAPER /  
FOTOGRAFIA



RETRAT D'UNA PARELLA

1997

317.027.211

FRANCESC MAS RUHÍ I CONCHITA LLIBRE SANDEZ

IMATGES / PAPER /  
FOTOGRAFIA

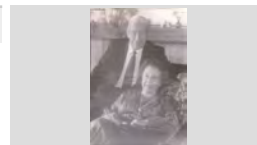

RETRAT D'UNA PARELLA

1981

317.027.199

FRANCESCA ARTAU PLÁ "LA MANELETE" I LLUÍS  
CLOTA MAS DE CAN CLOTA

IMATGES / PAPER /  
FOTOGRAFIA



RETRAT D'UNA PARELLA

1963

317.026.017

GRACIA SOLER PONT I SALVADOR RIBERA SALA;  
DARRERE SEU LA CARME GAITÁN GIL I LA PEPITA

IMATGES / PAPER /  
FOTOGRAFIA

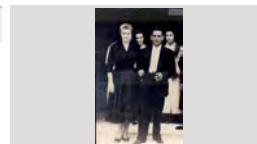

RETRAT D'UNA PARELLA

1955

317.027.355

HIGINI RIBAS SASTRE I TERESITA MORELL CUBIAS  
"LA FURRELETTE"

IMATGES / PAPER /  
FOTOGRAFIA

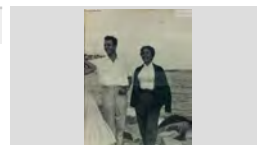

RETRAT D'UNA PARELLA

1935

317.027.410

JAUME PLANIOL COSTA DE CALS BESONS I ELVIRA  
AUSTRICH LLIRINÓS

IMATGES / PAPER /  
FOTOGRAFIA

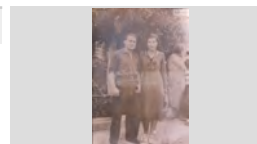

**FONS** PERSONALS

699 DIVERSOS

028 JOSEP VALLS I ROCA (A) BAMBI

**SS** 699.028.5000

5000 IMATGES / / /

**CONTINGUT****ANYS / TIPOL. DOCUM.****ST****FOTO**

RETRAT D'UNA PARELLA

1995

**317.028.173**JAUME RUSCALLEDA AUSTRICH DE CAL DRAGÓ I  
SILVIA BRIONESIMATGES / PAPER /  
FOTOGRAFIA

RETRAT D'UNA PARELLA

1905

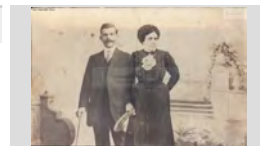
**317.026.305**JAUME SAIS ARMENGOL I GERTRUDIS PEIX  
MONTAÑAIMATGES / PAPER /  
FOTOGRAFIA

RETRAT D'UNA PARELLA

1969

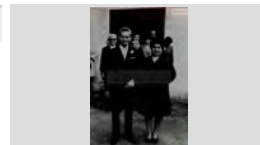
**317.027.306**JOAN CARBONELL AYMERICH I ANA LORENTE  
MUÑOZ, AL DARRERE L' ANTONIO HERNÁNDEZIMATGES / PAPER /  
FOTOGRAFIA

RETRAT D'UNA PARELLA

1993

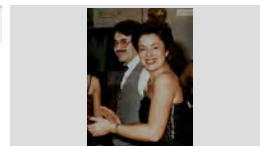
**317.026.292**JOAN MARQUEZ VENTURA I GENOVEVA PUBILL  
COTIMATGES / PAPER /  
FOTOGRAFIA

Retrat d'una parella

1993

**317.019.073**

Joan Poch Puig de Can Poch i la Teresita Oliva Turró.

IMATGES / PAPER /  
FOTOGRAFIA

RETRAT D'UNA PARELLA

1960

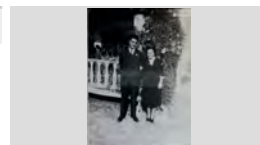
**317.027.140**JOAN PUIGVERT SALICRÚ I PILAR RAFART PUIG DE  
CAL BURRIQUEÑOIMATGES / PAPER /  
FOTOGRAFIA

Retrat d'una parella

1970

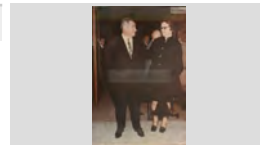
**317.025.204**Joan Ribera Aymerich i Encarnación López Pérez "  
L'polleria "IMATGES / PAPER /  
FOTOGRAFIA

Retrat d'una parella

1962

**317.025.111**

Joan Ros Sala i Pilar Garcés Belio

IMATGES / PAPER /  
FOTOGRAFIA

Retrat d'una parella

1960

**317.021.277**Joan Valls Ferrer de Can Pepet Mariano i Mercè Esqueu  
Austrich, la Mercè Fidela.IMATGES / PAPER /  
FOTOGRAFIA



## FONS PERSONALS

699 DIVERSOS

028 JOSEP VALLS I ROCA (A) BAMBI

SS 699.028.5000

5000 IMATGES / / /

### CONTINGUT

### ANYS / TIPOL. DOCUM.

### ST

### FOTO

RETRAT D'UNA PARELLA

1953

317.027.227

JOAQUIM BARNÉS RAMÓN DE CAN TUT I PILAR  
MACIÀ TIBAU DE CAN MAROL AMB UNES

IMATGES / PAPER /  
FOTOGRAFIA



RETRAT D'UNA PARELLA

1949

317.027.122

JORDI BONET PUJOL DE CAN BONET I PILAR  
RAFART PUIG DE CAN RAFART

IMATGES / PAPER /  
FOTOGRAFIA

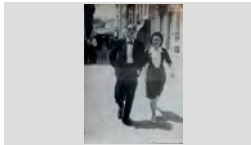

RETRAT D'UNA PARELLA

1960

317.026.019

JOSEP AGUSTÍ ANJOAIS I MARIA MAS SALA DE CAL  
BARRAQUER

IMATGES / PAPER /  
FOTOGRAFIA

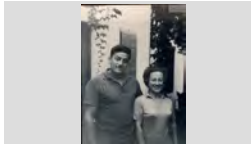

RETRAT D'UNA PARELLA

1965

317.027.182

JOSEP BORRELL BADIA DE CAN BORRELL I ANNA  
MARIA BARNÉS ARTUS DE MAS VILÀ

IMATGES / PAPER /  
FOTOGRAFIA

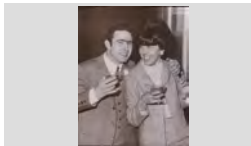

RETRAT D'UNA PARELLA

1945

317.026.153

JOSEP MARIA DOMÉNECH RODÉS I FLORA  
RABASSA SOLIGUER DE CAL TERO

IMATGES / PAPER /  
FOTOGRAFIA

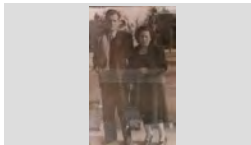

RETRAT D'UNA PARELLA

1970

317.027.125

JOSEP PUIGVERT RAFART I PEPITA PUIGVERT  
SALICRÚ DE CAL BURRIQUEÑO

IMATGES / PAPER /  
FOTOGRAFIA

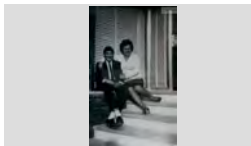

Retrat d'una parella

1966

317.021.085

Layeta Marqués Mont i Francesc Marqués Mont de Cal  
Arturo cadiré

IMATGES / PAPER /  
FOTOGRAFIA

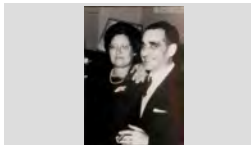

RETRAT D'UNA PARELLA

1989

317.028.068

LIBERTO TOMÁS ROCA "L'ESCARAMUCH" I  
CRISTINA MARQUÉS ALSINA DE CAL GRANET

IMATGES / PAPER /  
FOTOGRAFIA

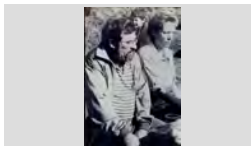

Retrat d'una parella

1996

317.021.244

Lluís Feixes i Carme Sánchez.

IMATGES / PAPER /  
FOTOGRAFIA





**FONS PERSONALS**

699 DIVERSOS

028 JOSEP VALLS I ROCA (A) BAMBI

**SS** 699.028.5000

5000 IMATGES / / /

**CONTINGUT****ANYS / TIPOL. DOCUM.****ST****FOTO**

Retrat d'una parella

1963

**317.025.021**

Lolita Enrich Camps i Santiago Riera de Can Gallisá

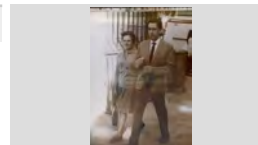
IMATGES / PAPER /  
FOTOGRAFIA

RETRAT D'UNA PARELLA

1930

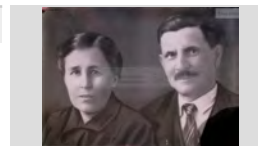
**317.027.295**LUCIA MUGARZA DE VELASCO I ANGEL VELASCO  
CASTELLANOS DE CAL PEÓIMATGES / PAPER /  
FOTOGRAFIA

Retrat d'una parella

1995

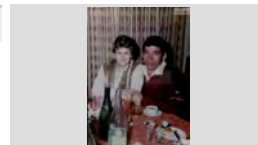
**317.025.186**Magdalena Sedó Augué i Jaume Secall Masip de Can  
SecallIMATGES / PAPER /  
FOTOGRAFIA

RETRAT D'UNA PARELLA

1955

**317.027.119**MANEL SALA COLLS DE CAN XANCA I DOLORS  
BOADAS NUALART DE CAN TITSIMATGES / PAPER /  
FOTOGRAFIA

Retrat d'una parella

1997

**317.022.271**Maria Àngels Casassayas Guinart de Cal Tieso i Josep  
Maria Polo Pueyo, en PoloIMATGES / PAPER /  
FOTOGRAFIA

Retrat d'una parella

1965

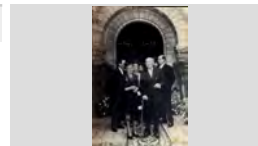
**317.020.005**Maria Luisa Passapera Parés i en Romà Reyné Sureda  
en primer terme..IMATGES / PAPER /  
FOTOGRAFIA

Retrat d'una parella

1965

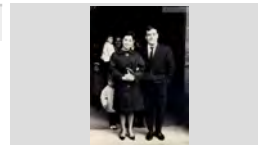
**317.021.071**Maria Oller Clapés i en Joan Burgada Roca de Can  
Cabanyes.IMATGES / PAPER /  
FOTOGRAFIA

Retrat d'una parella

1970

**317.019.139**

Maria Turbany i en Jaume Pujós .

IMATGES / PAPER /  
FOTOGRAFIA

Retrat d'una parella

1957

**317.020.224**

Matrimoni Fàbregas Fues

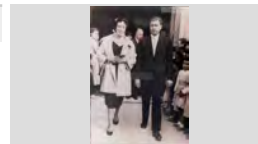
IMATGES / PAPER /  
FOTOGRAFIA

## FONS PERSONALS

699 DIVERSOS

028 JOSEP VALLS I ROCA (A) BAMBI

SS 699.028.5000

5000 IMATGES / / /

### CONTINGUT

ANYS / TIPOL. DOCUM.

ST

FOTO

RETRAT D'UNA PARELLA

1971

317.027.069

MONTserrat ARMENGOL RIBERA I FRANCESC  
RAFART LLOPART

IMATGES / PAPER /  
FOTOGRAFIA



RETRAT D'UNA PARELLA

1960

317.026.121

NARCISA FARNÉS LLOBERAS I JOAN AUSTRICH  
BARNÉS EL GORGUE BLANC

IMATGES / PAPER /  
FOTOGRAFIA

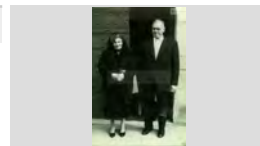

Retrat d'una parella

1975

317.020.062

Noia N.C. i en Francesc Llopart "Xico Raba".

IMATGES / PAPER /  
FOTOGRAFIA

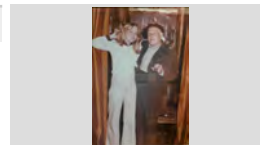

RETRAT D'UNA PARELLA

1970

317.026.232

PAQUITA SAIS PEIX I PEPITO AGUSTÍ BAE LL, EN  
PITU JURIOLA; AL DARRERE A L'ESQUERRA EN

IMATGES / PAPER /  
FOTOGRAFIA



RETRAT D'UNA PARELLA

1992

317.028.016

PEDRO MORÓN LÓPEZ I ROSA BANCELLS ALFARA

IMATGES / PAPER /  
FOTOGRAFIA



RETRAT D'UNA PARELLA

1942

317.027.351

PEPITA PUIGVERT SALICRÚ DE CAN SOCAS I  
PEPITO LLINÁS SALA DE CAN PANSA

IMATGES / PAPER /  
FOTOGRAFIA



RETRAT D'UNA PARELLA

1945

317.027.403

PEPITA PUIGVERT SALICRÚ I PEPITO LLINÁS SALA  
DE CAN PANSA

IMATGES / PAPER /  
FOTOGRAFIA

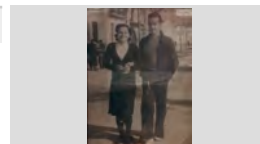

RETRAT D'UNA PARELLA

1972

317.026.066

PEPITA SAURA ALÚM DE CAN PAU ALÚM I JOAN  
SALA MONTERO DE CAN CREUS

IMATGES / PAPER /  
FOTOGRAFIA



Retrat d'una parella

1969

317.025.314

Rafel Bellatriu Ribalta (en Rafel del San Remo) i  
Angelina García Ramírez

IMATGES / PAPER /  
FOTOGRAFIA

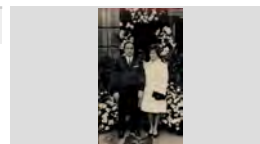

**FONS** PERSONALS

699 DIVERSOS

028 JOSEP VALLS I ROCA (A) BAMBI

**SS** 699.028.5000

5000 IMATGES / / /

**CONTINGUT****ANYS / TIPOL. DOCUM.****ST****FOTO**

Retrat d'una parella

1960

**317.025.235**

Rafel Ferro Gomís el noi Ferro i Carmen Subirats Sagrera

IMATGES / PAPER /  
FOTOGRAFIA

RETRAT D'UNA PARELLA

1977

**317.028.121**

RAMÓN LLOVERAS BARBOSA I MONTSERRAT XAPELLÍ AYMERICH DE CAN XAPELLÍ AMB UN

IMATGES / PAPER /  
FOTOGRAFIA

Retrat d'una parella

1958

**317.019.386**

Ramon Pi Duran i Rosa Llinós Noguera , darrere la Josefa Sala Lloveras.

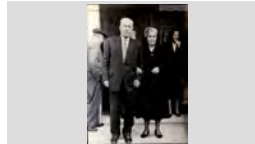
IMATGES / PAPER /  
FOTOGRAFIA

Retrat d'una parella

1979

**317.025.086**

Romá Comas Regi i Margarita Baltrons Arbó de Can Samalés

IMATGES / PAPER /  
FOTOGRAFIA

Retrat d'una parella

1989

**317.022.118**

Rosa Ribas Doménech i Joan Baltrons Colls de Ca la Luïsa espartenyera al port de la Bonaigua

IMATGES / PAPER /  
FOTOGRAFIA

Retrat d'una parella

1940

**317.019.397**

Rosalia Vindual Vidal i en Miquel Montfuleda Pujol de Ca l'Emilio.

IMATGES / PAPER /  
FOTOGRAFIA

RETRAT D'UNA PARELLA

1973

**317.028.060**

ROSENDO ROIG I MONTSERRAT FÁBREGAS PLA "LA MONT DE CAN MASSANET"

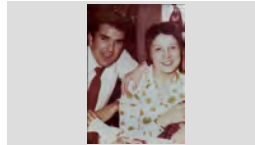
IMATGES / PAPER /  
FOTOGRAFIA

RETRAT D'UNA PARELLA

1925

**317.026.333**

SALVADOR MAGÍ ALIMANY "EN VADÓ DE LA NYERRA" I MARIA SALICRÚ RODÉS

IMATGES / PAPER /  
FOTOGRAFIA

Retrat d'una parella

1955

**317.020.032**

Salvador Soler i Maria Rosa Fábregas Durall de Can Durall.

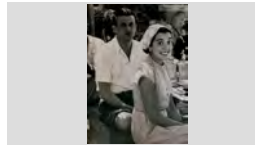
IMATGES / PAPER /  
FOTOGRAFIA

**FONS PERSONALS**

699 DIVERSOS

028 JOSEP VALLS I ROCA (A) BAMBI

**SS** 699.028.5000

5000 IMATGES / / /

**CONTINGUT****ANYS / TIPOL. DOCUM.****ST****FOTO**

Retrat d'una parella

1992

**317.021.168**

Teresa Iborra Pujol i en Jaume Gavaldà Colome

IMATGES / PAPER /  
FOTOGRAFIA

RETRAT D'UNA PARELLA

1985

**317.027.214**VICENS LLOVERAS ESQUEU I JOSEFA GUILLAMÓN  
PELLICER DE CAN GILIMATGES / PAPER /  
FOTOGRAFIA

Retrat d'una parella

1968

**317.022.138**Victòria Rodríguez González i Joaquim Vindual Vidal de  
Cal GranotIMATGES / PAPER /  
FOTOGRAFIA

Retrat d'una parella

1965

**317.022.129**Xicu Grabulosa Puigvert de Cal Omo i Antonia Cubero  
Sánchez;. Darrere la Cristina Palau AlbertíIMATGES / PAPER /  
FOTOGRAFIA

Retrat d'una parella

1979

**317.022.117**

Agustí Bardera i Pepita Sanders de Can Sanders

IMATGES / PAPER /  
FOTOGRAFIA

Retrat d'una parella

1990

**317.020.278**Alfons Botey Collgros i la Rosa Maria Tibau de Can  
Maura.IMATGES / PAPER /  
FOTOGRAFIA

Retrat d'una parella

1965

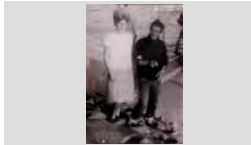
**317.020.379**Àngela Esqueu Valls de Can Pelaburros i en Salvador  
Agustí Baell de Can Vadó Juriola.IMATGES / PAPER /  
FOTOGRAFIA

Retrat d'una parella

2000

**317.025.252**

Anita Sulé Salart i Josep Gimeno Silvestre

IMATGES / PAPER /  
FOTOGRAFIA

Retrat d'una parella

1970

**317.022.285**Antoni Alcaraz Esqueu de Can Pelaburros i la Maria  
Àngels Casassayas guinart de Cal TiessoIMATGES / PAPER /  
FOTOGRAFIA

**FONS PERSONALS**

699 DIVERSOS

028 JOSEP VALLS I ROCA (A) BAMBI

**SS** 699.028.5000

5000 IMATGES / / /

**CONTINGUT****ANYS / TIPOL. DOCUM.****ST****FOTO**

Retrat d'una parella

1971

**317.019.058**

Antoni Lamoglia Vives i la Rosa Puig Pellicer del Nueva Orleans .  
Del Nou Orleans

IMATGES / PAPER /  
FOTOGRAFIA



Retrat d'una parella

1958

**317.021.395**

Antònia Baltrons Arbó i Pere Vilà Rayo de Can Lleva

IMATGES / PAPER /  
FOTOGRAFIA

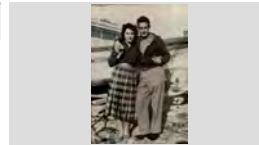

Retrat d'una parella

1965

**317.025.265**

Antonia Orench Sagrera de Can Rodón i Antonio Gironés Anguera

IMATGES / PAPER /  
FOTOGRAFIA

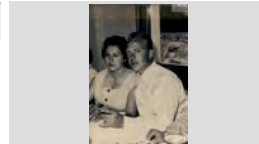

Retrat d'una parella

1968

**317.021.217**

Assumpció Llrinós Arbó i Rafel Baltrons Arbó.

IMATGES / PAPER /  
FOTOGRAFIA



Retrat d'una parella

1960

**317.020.240**

Aurèlia Fusté De Tesso i Lluís Costa Gispert de Can Gardela.

IMATGES / PAPER /  
FOTOGRAFIA

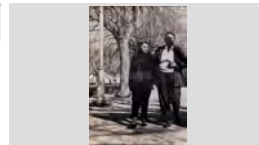

Retrat d'una parella

1995

**317.022.360**

Aurora Surís Fanals i Antoni Martínez Planas de Can Martínez

IMATGES / PAPER /  
FOTOGRAFIA

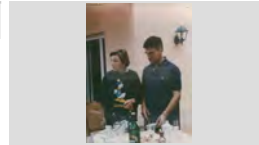

Retrat d'una parella

1960

**317.021.370**

Carme Peix Bernatallada de Cal Peix i Joaquim Comas de Cala Matonera

IMATGES / PAPER /  
FOTOGRAFIA

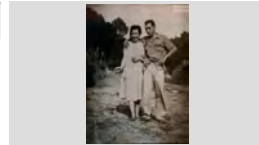

Retrat d'una parella

1957

**317.025.182**

Carmen Castany i Pablo García Del Amo

IMATGES / PAPER /  
FOTOGRAFIA



Retrat d'una parella

1973

**317.022.372**

Conxita Tresserras Font i Pitu Ruscaleda Batlle de Cal Dragó

IMATGES / PAPER /  
FOTOGRAFIA





## FONS PERSONALS

699 DIVERSOS

028 JOSEP VALLS I ROCA (A) BAMBI

SS 699.028.5000

5000 IMATGES / / /

### CONTINGUT

### ANYS / TIPOL. DOCUM.

### ST

### FOTO

Retrat d'una parella

1980

317.020.203

Cristina Austrich Barnés i Carles Cardona Tomás de Can Paquito Rams.

IMATGES / PAPER /  
FOTOGRAFIA

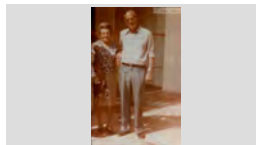

Retrat d'una parella

1971

317.021.293

Cristina Montfuleda Vindual i en Joan Tallada Martínez, de Can Tallada

IMATGES / PAPER /  
FOTOGRAFIA

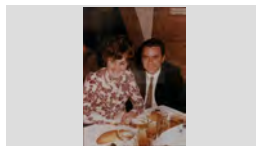

Retrat d'una parella

1960

317.022.052

Cristina Tomàs Maig Barnés i Joan Candela Aracil

IMATGES / PAPER /  
FOTOGRAFIA



Retrat d'una parella

1990

317.020.390

D'esquerra a dreta: Anita Hernández Valero i Rosendo Ribas Regi de Can Sargas

IMATGES / PAPER /  
FOTOGRAFIA

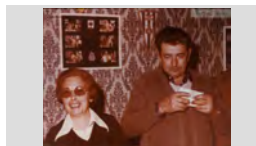

Retrat d'una parella

1957

317.022.217

D'esquerra a dreta: Carme Rusiñol Gunbau, Antoni Illa Bardera i Antoni Bausili Vergés de l' hotel Excelsior

IMATGES / PAPER /  
FOTOGRAFIA



Retrat d'una parella

1972

317.025.395

Damià Creixell Barnés de Can Creixell i Angela Esqueu Valls de Can Pelaburros

IMATGES / PAPER /  
FOTOGRAFIA



Retrat d'una parella

1976

317.020.153

Divina Yubero Sidera i Josep Gil Doltra de Can Ginesta

IMATGES / PAPER /  
FOTOGRAFIA



Retrat d'una parella

1960

317.021.224

Dolors Llopart Relat i Bonaventura Rafart Planas, de Can Rafart.

IMATGES / PAPER /  
FOTOGRAFIA



Retrat d'una parella

1961

317.020.038

El matrimoni, Angeleta Curcoll Beya i Fèlix Torras Xarnach Can Torras.

IMATGES / PAPER /  
FOTOGRAFIA

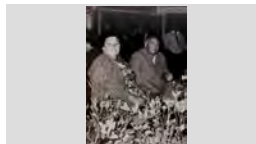



**FONS** PERSONALS

699 DIVERSOS

028 JOSEP VALLS I ROCA (A) BAMBI

**SS** 699.028.5000

5000 IMATGES / / /

**CONTINGUT****ANYS / TIPOL. DOCUM.****ST****FOTO**

Retrat d'una parella

1994

**317.022.312**

Emilia Magí Nualart i Pere Bagudanch Tort, en Pere de la Bodega

IMATGES / PAPER /  
FOTOGRAFIA

Retrat d'una parella

1955

**317.022.273**

Emilia Martínez Ayats i Miquel Colls Viader de Can Ginesta

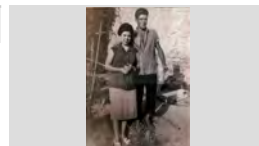
IMATGES / PAPER /  
FOTOGRAFIA

Retrat d'una parella

1950

**317.020.143**

Esteve Alsina Sala de Cal Cintet i la Maria Sala

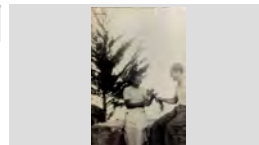
IMATGES / PAPER /  
FOTOGRAFIA

Retrat d'una parella

1965

**317.021.112**

Francesc Domènech Sagrera i Lola Font Graupera a la Plaça del Pilar, a Saragossa.

IMATGES / PAPER /  
FOTOGRAFIA

Retrat d'una parella

1971

**317.021.300**

Glòria Carles Vilà de Can Carles i Joan Castells Vilana

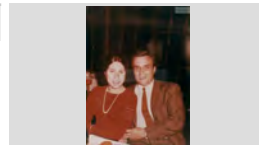
IMATGES / PAPER /  
FOTOGRAFIA

Retrat d'una parella

1955

**317.020.138**

Gràcia Soler Pons i Salvador Ribera Sala de Cal Ganso.

IMATGES / PAPER /  
FOTOGRAFIA

Retrat d'una parella

1952

**317.020.396**

Hortènsia Comas Sabadía i Pepet Colls Pla de Ca l'Ansiós.

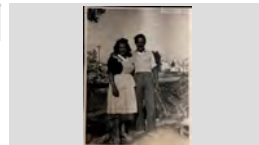
IMATGES / PAPER /  
FOTOGRAFIA

Retrat d'una parella

1955

**317.020.276**

Isidre Gich Pagés i Maria Pla Comas de Can Gich.

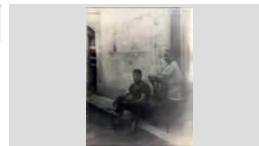
IMATGES / PAPER /  
FOTOGRAFIA

Retrat d'una parella

1956

**317.022.233**

Javier Carbonell de Can Daga i Pilar Macià Tibau de Can Marol

IMATGES / PAPER /  
FOTOGRAFIA

**FONS** PERSONALS

699 DIVERSOS

028 JOSEP VALLS I ROCA (A) BAMBI

**SS** 699.028.5000

5000 IMATGES / / /

**CONTINGUT****ANYS / TIPOL. DOCUM.****ST****FOTO**

Retrat d'una parella

1980

**317.025.053**

Jeroni Mercader Sala i Carme Merdader Sala de Can Mercader

IMATGES / PAPER /  
FOTOGRAFIA

Retrat d'una parella

1961

**317.020.360**

Joan Gallart Sais i Anita Torras Corcoll de Can Trons .

IMATGES / PAPER /  
FOTOGRAFIA

Retrat d'una parella

1960

**317.025.267**

Joan Valls Sala de Ca la Rosita Felip i Antonia Ribas Valls

IMATGES / PAPER /  
FOTOGRAFIA

Retrat d'una parella

1970

**317.025.060**

Jordi Pujol Bonet de Can Vadó Pastor i Conxita Utset Vila de Cal Sort

IMATGES / PAPER /  
FOTOGRAFIA

Retrat d'una parella

1974

**317.022.060**

Josep Esqueu Valls i Antònia Oliver Batlle de Can Pelaburros.

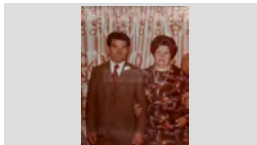
IMATGES / PAPER /  
FOTOGRAFIA

Retrat d'una parella

1985

**317.020.271**

Josep Maria Domènech Rodés i Flora Rabassa Soliguer, de Cal Tero.

IMATGES / PAPER /  
FOTOGRAFIA

Retrat d'una parella

1980

**317.022.324**

Josep Raurell Barnés i Cristina Valls Cornellà de Can Raurell

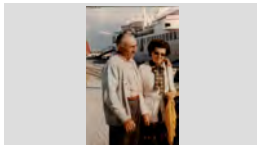
IMATGES / PAPER /  
FOTOGRAFIA

Retrat d'una parella

1980

**317.022.220**

Josep Sala Gascons i Remei Gascons Sureda, a la font de Canaletas.

IMATGES / PAPER /  
FOTOGRAFIA

Retrat d'una parella

1960

**317.021.294**

Josep Velis Sagrera i Montserrat Austrich Xarbau de Cal Rajoler.

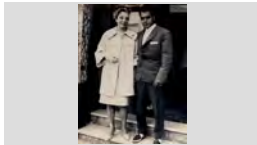
IMATGES / PAPER /  
FOTOGRAFIA

## FONS PERSONALS

699 DIVERSOS

028 JOSEP VALLS I ROCA (A) BAMBI

**SS** 699.028.5000

5000 IMATGES / / /

### CONTINGUT

### ANYS / TIPOL. DOCUM.

### ST

### FOTO

Retrat d'una parella

1979

**317.021.263**

Juanita Faro Alúm de Ca l' espardenyera i en Francesc Fàbregas Pla asseguts a la sala de festes El Relicario.

IMATGES / PAPER /  
FOTOGRAFIA

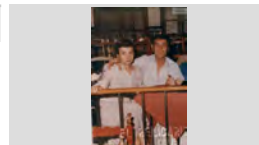

Retrat d'una parella

1946

**317.020.291**

Juanita Felip Llauger i Esteve Pastor Balada. Al darrere : Eulàlia Marquès Mont i Francisco Termes Esgleas.

IMATGES / PAPER /  
FOTOGRAFIA

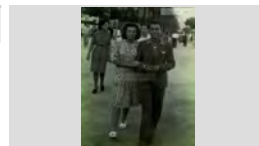

Retrat d'una parella

1970

**317.022.389**

Juanito Abuye Colom i Concepció Font Pujol de Can Conte

IMATGES / PAPER /  
FOTOGRAFIA



Retrat d'una parella

1958

**317.025.342**

Laura Sastre Berta i José Ribas Masjoan

IMATGES / PAPER /  
FOTOGRAFIA



Retrat d'una parella

1984

**317.022.121**

Leopoldo Rafart Llopart, en Poldo de Can Rafart i l' Anita Jordi Llorens

IMATGES / PAPER /  
FOTOGRAFIA

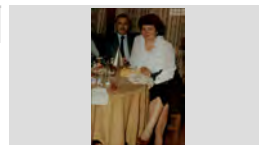

Retrat d'una parella

1985

**317.022.297**

Lluís Planellas Giralt de Can Gustu Ley i Lynn Oates.

IMATGES / PAPER /  
FOTOGRAFIA



Retrat d'una parella

1960

**317.025.308**

Lola Soler Coll i Josep Soler Coll de Can Rosaris

IMATGES / PAPER /  
FOTOGRAFIA

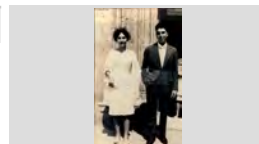

Retrat d'una parella

1970

**317.021.357**

Manel Rieradevall Gorch i Maria Antònia Casado Colomer

IMATGES / PAPER /  
FOTOGRAFIA

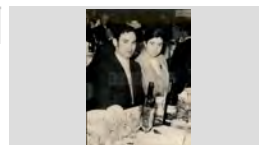

Retrat d'una parella

1947

**317.022.260**

Marcelina Casals Fauchs i Josep Palaudelmàs Giralt de Can Xardó

IMATGES / PAPER /  
FOTOGRAFIA

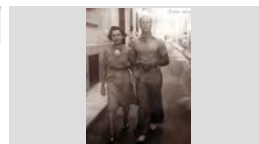

**FONS** PERSONALS

699 DIVERSOS

028 JOSEP VALLS I ROCA (A) BAMBI

**SS** 699.028.5000

5000 IMATGES / / /

**CONTINGUT**

**ANYS / TIPOL. DOCUM.**

**ST**

**FOTO**

Retrat d'una parella

1985

**317.021. 103**

Margarita Montero Fullá i en Carles Arpí Roca

IMATGES / PAPER /  
FOTOGRAFIA



Retrat d'una parella

1960

**317.025.311**

Margarita Tort Vila i Ventura Recarte Yarza de Can Ventura

IMATGES / PAPER /  
FOTOGRAFIA



Retrat d'una parella

1980

**317.021. 149**

Maria Antònia Leal Sayrol i en Pepito Moreno

IMATGES / PAPER /  
FOTOGRAFIA



Retrat d'una parella

1985

**317.021. 156**

Maria Cristina Arpí Montero i Gonzalo López Pérez

IMATGES / PAPER /  
FOTOGRAFIA



Retrat d'una parella

1979

**317.022.391**

Maria Enrique i German Castillejos de Cal Enrique

IMATGES / PAPER /  
FOTOGRAFIA

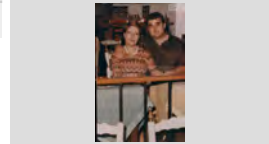

Retrat d'una parella

1943

**317.021. 155**

Maria Fontrodona Xifró i Salvador Schilling Caro a dalt d'una barca

IMATGES / PAPER /  
FOTOGRAFIA



Retrat d'una parella

1950

**317.022.139**

Maria Pont Tibau i Fèlix Grabulosa Puigvert de Ca l'Omo

IMATGES / PAPER /  
FOTOGRAFIA



Retrat d'una parella

1932

**317.022.219**

Maria Reyné Parés i Agustí Cabañas Llobet de Can Cabañas

IMATGES / PAPER /  
FOTOGRAFIA

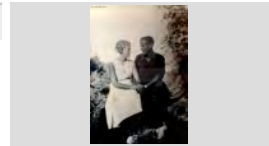

Retrat d'una parella

1955

**317.021. 134**

Maria Rosa Garriga i Quimet Turbany Ribas

IMATGES / PAPER /  
FOTOGRAFIA

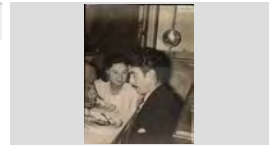

**FONS PERSONALS**

699 DIVERSOS

028 JOSEP VALLS I ROCA (A) BAMBI

**SS** 699.028.5000

5000 IMATGES / / /

**CONTINGUT****ANYS / TIPOL. DOCUM.****ST****FOTO**

Retrat d'una parella

1979

**317.025.255**

Maria Rosa Vila Subirana i Josep Blanch Soler de Cal Evaristo

IMATGES / PAPER /  
FOTOGRAFIA

Retrat d'una parella

1961

**317.025.106**

Maria Vila Rayo, Jaume Cardona Austrich en "Rony", al fons Petra Carbonell Vila

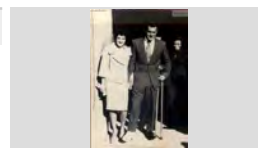
IMATGES / PAPER /  
FOTOGRAFIA

Retrat d'una parella

1988

**317.021.334**

Mariano Sanz Pereras i la Cristina Planellas Viñas de Can Mariano carter.

IMATGES / PAPER /  
FOTOGRAFIA

Retrat d'una parella

1985

**317.022.313**

Mariano Sanz Pereras, en Mariano carter i Cristina Planellas Viñas

IMATGES / PAPER /  
FOTOGRAFIA

Retrat d'una parella

1976

**317.022.261**

Marta Enrique i Germà Castillejos

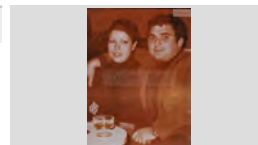
IMATGES / PAPER /  
FOTOGRAFIA

Retrat d'una parella

1957

**317.025.078**

Matrimoni Cantin Coll

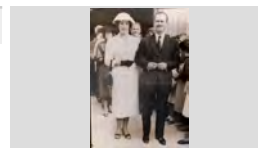
IMATGES / PAPER /  
FOTOGRAFIA

Retrat d'una parella

1962

**317.025.129**

Miquel Ferrer Martí i Jaume Pujol Soles de Can Pujol

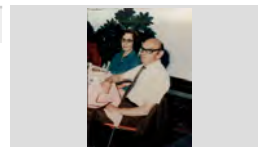
IMATGES / PAPER /  
FOTOGRAFIA

Retrat d'una parella

1951

**317.021.098**

Mònica Munt Llinós de Can Munt i en Josep Vidal Planas

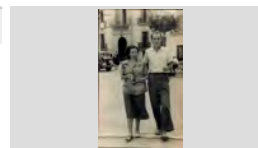
IMATGES / PAPER /  
FOTOGRAFIA

Retrat d'una parella

1986

**317.022.106**

Montse Tort Llorens i en Florentino González Hernández

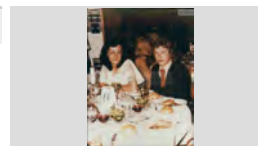
IMATGES / PAPER /  
FOTOGRAFIA



## FONS PERSONALS

699 DIVERSOS

028 JOSEP VALLS I ROCA (A) BAMBI

SS 699.028.5000

5000 IMATGES / / /

### CONTINGUT

ANYS / TIPOL. DOCUM.

ST

FOTO

Retrat d'una parella

1935

317.022.392

Narcisa Cardona Gruart i Andreu Cardona Gruart l' Andreuet

IMATGES / PAPER /  
FOTOGRAFIA

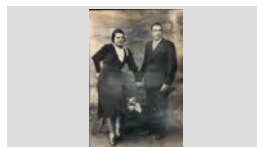

Retrat d'una parella

1968

317.025.277

Paquita Riera Bonavía, la Key i José Jiménez Moreno en Lete

IMATGES / PAPER /  
FOTOGRAFIA

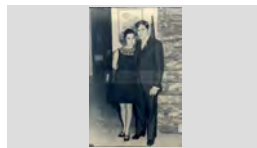

Retrat d'una parella

1985

317.022.363

Pepe Baeza Urios i Carme Bancells Congs de Ca la Congs

IMATGES / PAPER /  
FOTOGRAFIA



Retrat d'una parella

1970

317.019.357

Pepet Valls i Mercè Esqueu de Can Pepet Mariano

IMATGES / PAPER /  
FOTOGRAFIA



Retrat d'una parella

1961

317.021. 183

Pepita Araujo Cardona i Martí Gavarró Bonell

IMATGES / PAPER /  
FOTOGRAFIA

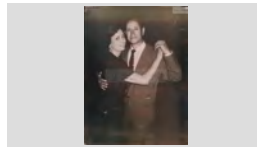

Retrat d'una parella

1960

317.021. 139

Pepita Giralt Giralt Agustí Bonet Prats de Can Vadó pastor.

IMATGES / PAPER /  
FOTOGRAFIA

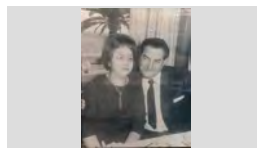

Retrat d'una parella

1955

317.020.380

Pepito Enrich Gispert i Montserrat Camps Mir de Can Gallissà.

IMATGES / PAPER /  
FOTOGRAFIA

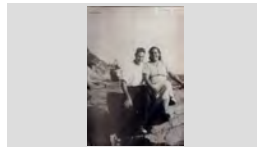

Retrat d'una parella

1971

317.022.006

Pepito Moreno i Antònia Leal Sayrol de Can Leal.

IMATGES / PAPER /  
FOTOGRAFIA

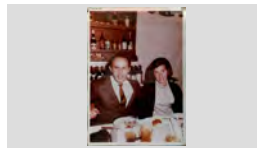

Retrat d'una parella

1950

317.025.295

Pere Riera (Pere Gabach) i una dona N.C. de Can Bugarolas

IMATGES / PAPER /  
FOTOGRAFIA





**FONS PERSONALS**

699 DIVERSOS

028 JOSEP VALLS I ROCA (A) BAMBI

SS 699.028.5000

5000 IMATGES / / /

**CONTINGUT****ANYS / TIPOL. DOCUM.****ST****FOTO**

Retrat d'una parella

1960

317.021.265

Rossita Frigola Tarrés i en Josep Carbó Vila de Can Carbó

IMATGES / PAPER /  
FOTOGRAFIA

Retrat d'una parella

1970

317.025.247

Sebastià Orench Sagrera el noi Rodón i Pepita Soler Coll de Cal Rosaris

IMATGES / PAPER /  
FOTOGRAFIA

Retrat d'una parella

1959

317.025.144

Teresa Cucala i Antonio Fàbregas Fradera, L' Antonet

IMATGES / PAPER /  
FOTOGRAFIA

Retrat d'una parella

1955

317.021.025

Teresa Pons Baltrons i Evaristo Soler Soler de Ca l'Evaristo.

IMATGES / PAPER /  
FOTOGRAFIA

Retrat d'una parella

1980

317.025.266

Vicens Hernández en Valencià i Teresa Carbonell Camps de Can Bana

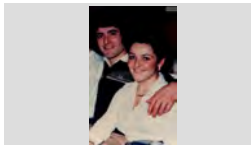
IMATGES / PAPER /  
FOTOGRAFIA

Retrat d'una parella .

1992

317.019.054

Jordi Martínez Planas i Francis Puig Forcada de Can Martínez .

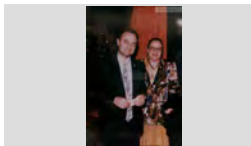
IMATGES / PAPER /  
FOTOGRAFIA

Retrat d'una parella a l'església

1975

317.025.095

Josep Xirgu Martí i Rosa Ensesa de Cal Ensesa al banc de mig

IMATGES / PAPER /  
FOTOGRAFIA

RETRAT D'UNA PARELLA A LA PLATJA

1950

317.026.362

PILAR RIBAS VIÑOLAS I JULIÀ FAURIA COLL

IMATGES / PAPER /  
FOTOGRAFIA

Retrat d'una parella a la platja.

1955

317.022.132

Joan Candela Aracil i Cristina Tomàs Maig Barnés

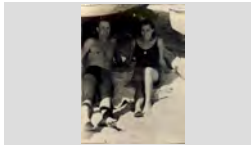
IMATGES / PAPER /  
FOTOGRAFIA

## FONS PERSONALS

699	DIVERSOS		
028	JOSEP VALLS I ROCA (A) BAMBI	SS	699.028.5000
5000	IMATGES / / /		

CONTINGUT	ANYS / TIPOL. DOCUM.	ST	FOTO
RETRAT D'UNA PARELLA A LA PORTA D'UNA ERMITA ANTONIA BALTRONS ARBÓ I PERE RAYO VILA; AL DARRERE: PACO FAURIA COLL I JOAN CLAPÉS	1960 IMATGES / PAPER / FOTOGRAFIA	317.027.372	
RETRAT D'UNA PARELLA A LA PORTA DE LA ESGLÉSIA ASSUMPCIÓ LLIRINÓS ARBÓ DE CA LA PAUA I RAFEL BALTRONS ARBÓ DE CAN JOAN MANCO	1959 IMATGES / PAPER / FOTOGRAFIA	317.027.015	
RETRAT D'UNA PARELLA A LA PORTA DE LA ESGLÉSIA BENIGNO REGUANT MONTAÑA DE CAN BENIGNO I FILOMENA LLINÁS SALELLAS DE CAN DERI	1970 ca IMATGES / PAPER / FOTOGRAFIA	317.026.078	
RETRAT D'UNA PARELLA A LA PORTA DE LA ESGLÉSIA CARLOS RUSCALLEDA BANCELLS I MERCHE BALAGUER VALEN	1970 IMATGES / PAPER / FOTOGRAFIA	317.026.326	
RETRAT D'UNA PARELLA A LA PORTA DE LA ESGLÉSIA CRISTOFOL OBIOLS GUINART DE CAN TOFUL GANGA I JUANITA LLOVERAS CASANOVAS	1965 IMATGES / PAPER / FOTOGRAFIA	317.026.061	
RETRAT D'UNA PARELLA A LA PORTA DE LA ESGLÉSIA ISIDRO PIBERNAT MIR DE CAN ISIDRE FERRER I MARIA CAUPERA CORONAS DE CAN BELTRÁN	1948 IMATGES / PAPER / FOTOGRAFIA	317.026.016	
RETRAT D'UNA PARELLA A LA PORTA DE LA ESGLÉSIA JOAN ROMANÍ FÁBREGAS I MARIA ROSA DRAPER MONTERO	1970 IMATGES / PAPER / FOTOGRAFIA	317.026.342	
RETRAT D'UNA PARELLA A LA PORTA DE LA ESGLÉSIA JOAN SURÍS VILARÓ I MARIA RIERA DOMÉNECH	1970 IMATGES / PAPER / FOTOGRAFIA	317.026.341	
RETRAT D'UNA PARELLA A LA PORTA DE LA ESGLÉSIA JORDI AUSTRICH VIÑOLAS DE CAN XICU RAMS I ASSUMPCIÓ LLIRINÓS ARBÓ DE CA LA PAUA	1962 IMATGES / PAPER / FOTOGRAFIA	317.027.002	

**FONS** PERSONALS

699 DIVERSOS

028 JOSEP VALLS I ROCA (A) BAMBI

**SS** 699.028.5000

5000 IMATGES / / /

**CONTINGUT****ANYS / TIPOL. DOCUM.****ST****FOTO**RETRAT D'UNA PARELLA A LA PORTA DE LA  
ESGLÉSIA  
LOLA AUBACH I JOSEP ABUYÉ COLOM

1970

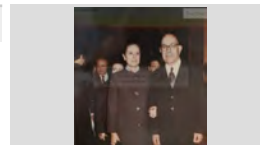
**317.026.344**IMATGES / PAPER /  
FOTOGRAFIARETRAT D'UNA PARELLA A LA PORTA DE LA  
ESGLÉSIA  
LOLITA RUSCALLEDA GALLART I VALENTI ORPÍ  
DESCALS

1970

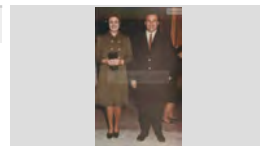
**317.026.330**IMATGES / PAPER /  
FOTOGRAFIARETRAT D'UNA PARELLA A LA PORTA DE LA  
ESGLÉSIA  
MARIA BACIANA SAMPERE I JOAQUIM FONT  
MARLÉS "EN FONT"

1957

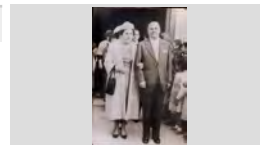
**317.027.174**IMATGES / PAPER /  
FOTOGRAFIARETRAT D'UNA PARELLA A LA PORTA DE LA  
ESGLÉSIA  
MATRIMONI ESTEVE

1957

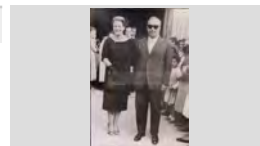
**317.027.172**IMATGES / PAPER /  
FOTOGRAFIARETRAT D'UNA PARELLA A LA PORTA DE LA  
ESGLÉSIA  
MATRIMONI ESTEVE SOLER TEROL

1957

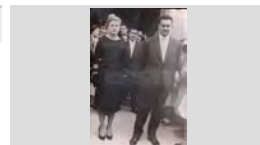
**317.027.166**IMATGES / PAPER /  
FOTOGRAFIARETRAT D'UNA PARELLA A LA PORTA DE LA  
ESGLÉSIA  
MATRIMONI LLOBET

1957

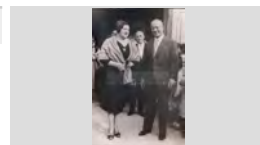
**317.027.171**IMATGES / PAPER /  
FOTOGRAFIARETRAT D'UNA PARELLA A LA PORTA DE LA  
ESGLÉSIA  
PEPE COT FUSTÉ I PEPITA SALA VINDUAL DE CAN  
MOSCA

1960

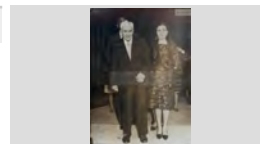
**317.027.319**IMATGES / PAPER /  
FOTOGRAFIARETRAT D'UNA PARELLA A LA PORTA DE LA  
ESGLÉSIA  
URSULA PLANET SALVATELLA I BLAS PANÉ FARRÉ  
DE CAN DOLFO

1962

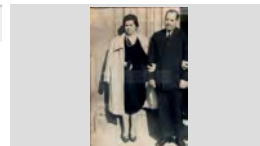
**317.026.300**IMATGES / PAPER /  
FOTOGRAFIARETRAT D'UNA PARELLA A LA SORTIDA D'UNA  
ESGLÉSIA  
BENITO FERRER MOLINS I DOLORS BATALLÉ  
CODINA; AL SEU DARRERE LA ROSITA PIBERNAT

1948

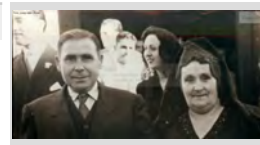
**317.026.021**IMATGES / PAPER /  
FOTOGRAFIA

**FONS PERSONALS**

699 DIVERSOS

028 JOSEP VALLS I ROCA (A) BAMBI

**SS** 699.028.5000

5000 IMATGES / / /

**CONTINGUT****ANYS / TIPOL. DOCUM.****ST****FOTO**

Retrat d'una parella a la sortida de l'església.

1962

**317.021.075**

Andreu Isern Clapés de Cal Isern i Maria Àngels Rodés de Can Mistus.

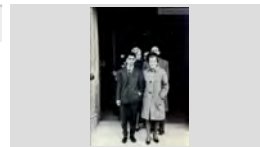
IMATGES / PAPER /  
FOTOGRAFIA

Retrat d'una parella a la sortida de l'església.

1960

**317.025.387**

Consol Grimal i Salvador Sala " El noi Malanima "

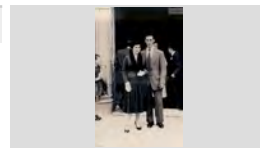
IMATGES / PAPER /  
FOTOGRAFIA

RETRAT D'UNA PARELLA AL CAMP

1940

**317.027.009**

SALVADOR COMAS PLANET I MARIA CABRA CORNELLÁ

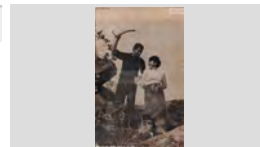
IMATGES / PAPER /  
FOTOGRAFIA

RETRAT D'UNA PARELLA AL DINAR DELS JUBILATS

1998

**317.027.309**

JOAN RAMOS PLUJA I JUANA CUADRADO VALERO

IMATGES / PAPER /  
FOTOGRAFIA

RETRAT D'UNA PARELLA AL DINAR DELS JUBILATS

1998

**317.027.310**

MARIA SUAREZ I JOSEP GIRONÉS FONTANELLA "PITU JARDINER"

IMATGES / PAPER /  
FOTOGRAFIA

RETRAT D'UNA PARELLA AL DINAR DELS JUBILATS

1998

**317.027.311**

PERE ARBÓ ROCA I ROSA FREIXAS MARIA

IMATGES / PAPER /  
FOTOGRAFIA

RETRAT D'UNA PARELLA AL ENVELAT

1978

**317.027.221**

MARIA RUANO EXPOSITO I SALVADOR PUJÓS TRESSERRAS DE CAN PUJÓS

IMATGES / PAPER /  
FOTOGRAFIA

RETRAT D'UNA PARELLA AMB FOTOS SEPARADES

1962

**317.026.133**

MARTÍ HUGAS I JOANA JANÉ SERRALET DE EL MOLÍ

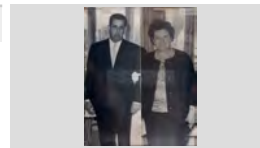
IMATGES / PAPER /  
FOTOGRAFIA

RETRAT D'UNA PARELLA AMB UN RAM DE FLORS

1991

**317.027.359**

AURORA RAMOS RUIZ I GERMINAL ROS MARTÍ DE CAL ROS

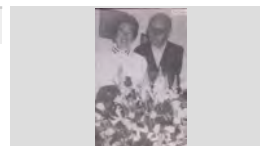
IMATGES / PAPER /  
FOTOGRAFIA

**FONS** PERSONALS

699 DIVERSOS

028 JOSEP VALLS I ROCA (A) BAMBI

**SS** 699.028.5000

5000 IMATGES / / /

**CONTINGUT**

**ANYS / TIPOL. DOCUM.**

**ST**

**FOTO**

Retrat d'una parella amb vestuari de treball.

1960

**317.025.016**

Jaume Ribera Aymerich i Carme Rodríguez

IMATGES / PAPER /  
FOTOGRAFIA



RETRAT D'UNA PARELLA ASSEGUDA EN UN BANC

1927

**317.026.192**

PEPETA SAIS PEIX I JOAN AUSTRICH BIANCHI DE  
CAN BIANCHI

IMATGES / PAPER /  
FOTOGRAFIA



Retrat d'una parella asseguda en un banc.

1965

**317.025.331**

Marcelo Gallart Stegmaier i Carmen Llenas Maciá

IMATGES / PAPER /  
FOTOGRAFIA

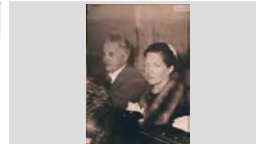

RETRAT D'UNA PARELLA ASSEGUTS EN UN PEDRÍS

1938

**317.026.057**

CONCEPCIÓ FONT PUJOL I JUANITO ABUYÉ COLOM  
DE CAN CONTE

IMATGES / PAPER /  
FOTOGRAFIA

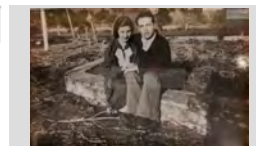

Retrat d'una parella ballant.

1948

**317.025.228**

Concepció Font Pujol i Juanito Abuyé Colom de Can  
Conte

IMATGES / PAPER /  
FOTOGRAFIA

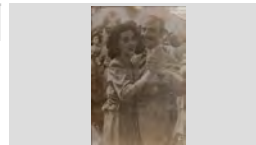

RETRAT D'UNA PARELLA CAMINANT

1975

**317.026.077**

ANGELINA CORCOLL BEYA I FELIX TORRÁS  
XARNACH DE CAN TORRAS

IMATGES / PAPER /  
FOTOGRAFIA

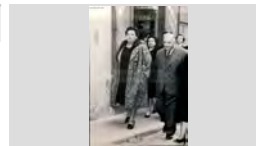

RETRAT D'UNA PARELLA CAMINANT

1975

**317.026.090**

ANITA TORRAS CORCOLL DE CAN TORRAS I JOAN  
GALLART SAIS EL NOI TRONS

IMATGES / PAPER /  
FOTOGRAFIA

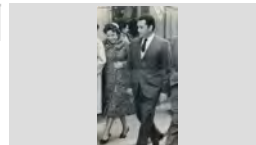

RETRAT D'UNA PARELLA CAMINANT

1985

**317.026.130**

NATI GIRALT GIRALT I MIQUEL COSTA PLANELLAS

IMATGES / PAPER /  
FOTOGRAFIA

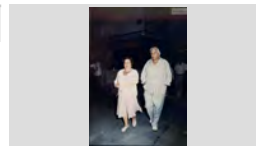

RETRAT D'UNA PARELLA D'AVIS

1960

**317.026.012**





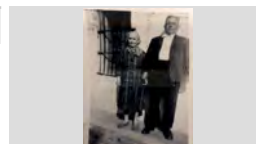



CRISTINA MARCH BURSET I DAMIÀ CREIXELL  
BARNÉS DE CAN CREIXELL

IMATGES / PAPER /  
FOTOGRAFIA



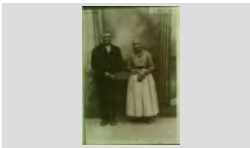

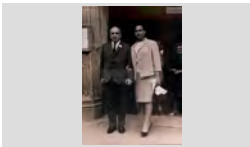
<b>FONS</b>	PERSONALS
699	DIVERSOS
028	JOSEP VALLS I ROCA (A) BAMBI <span style="float: right;"><b>SS</b> 699.028.5000</span>
5000	IMATGES / / /

CONTINGUT	ANYS / TIPOL. DOCUM.	ST	FOTO
RETRAT D'UNA PARELLA D'AVIS ESTEVE ARTAU BANDRICH I MARIA BARRI MASANEDA	1915 CA IMATGES / PAPER / FOTOGRAFIA	<b>317.027.241</b>	
RETRAT D'UNA PARELLA D'AVIS ESTEVE COLL JELINÁ I MARIA PARÉS MAGÍ	1939 IMATGES / PAPER / FOTOGRAFIA	<b>317.026.160</b>	
RETRAT D'UNA PARELLA D'AVIS I UN NADÓ ANTONI DURÁN SIERRA, RAMONA JOAN I EL NADÓ TONI DURÁN PASTOR	1999 IMATGES / PAPER / FOTOGRAFIA	<b>317.027.284</b>	
Retrat d'una parella d'avis. Balbina Rivas Gotarra i Damiá Barnés Taberner de Can Buigas	1960 IMATGES / PAPER / FOTOGRAFIA	<b>317.025.307</b>	
Retrat d'una parella d'avis. Domingo Roca i Catalina Gironès, de Can Ribalauiga.	1925 IMATGES / PAPER / FOTOGRAFIA	<b>317.019.110</b>	
Retrat d'una parella d'avis. Manel Barnés i Francesca Garcia, de Cal Tut .	1975 IMATGES / PAPER / FOTOGRAFIA	<b>317.019.044</b>	
Retrat d'una parella d'avis. Rosa Lirinós Lloveras i en Miquel Lloveras Poch.	1975 IMATGES / PAPER / FOTOGRAFIA	<b>317.019.226</b>	
RETRAT D'UNA PARELLA DAVANT LA PORTA DE LA ESGLÉSIA LIBERTO REYNÉ CASTELLS I ROSITA JORDÁ AGUSTÍ DE CAN LIBERTO	1968 IMATGES / PAPER / FOTOGRAFIA	<b>317.026.004</b>	
Retrat d'una parella de Can Maria Sánchez Méndez i en Pedro Calventus Checa.	1985 IMATGES / PAPER / FOTOGRAFIA	<b>317.020.218</b>	



**FONS** PERSONALS

699 DIVERSOS

028 JOSEP VALLS I ROCA (A) BAMBI

**SS** 699.028.5000

5000 IMATGES / / /

**CONTINGUT****ANYS / TIPOL. DOCUM.****ST****FOTO**

Retrat d'una parella de Can Cintet.

1990

**317.020.209**

Paquita Llinàs Puig i Esteve Alsina Sala de Can Cintet.

IMATGES / PAPER /  
FOTOGRAFIA

RETRAT D'UNA PARELLA DISFRESSADA

1959

**317.027.247**

LLUÍS BARNÉS POU I MARIA RUSCALLEDA GALLART

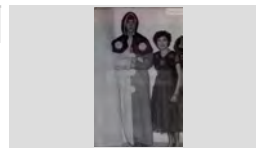
IMATGES / PAPER /  
FOTOGRAFIA

Retrat d'una parella e

1955

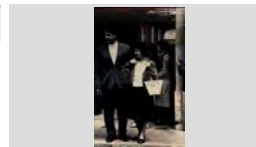
**317.025.315**Xavier Macià Andreu de Can Marol i Enriqueta Termes  
Esgleas de Can TermesIMATGES / PAPER /  
FOTOGRAFIA

RETRAT D'UNA PARELLA EN MOTO

1977

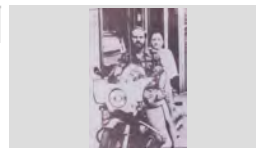
**317.028.190**JOSÉ MARIA CRUZ GARCÍA I MARIA VICTORIA  
BERASATEGUI GASTÓNIMATGES / PAPER /  
FOTOGRAFIA

RETRAT D'UNA PARELLA EN UN APAT

1958

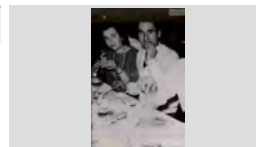
**317.026.290**ANTONIA REQUENA GARCÍA I JOSEP BURCET  
EXPOSITO DE CAL CANARIIMATGES / PAPER /  
FOTOGRAFIA

RETRAT D'UNA PARELLA EN UN ÀPAT

1975

**317.026.052**JOAQUIM MAGRIÀ COROMINAS, EN QUIMET DE LA  
BETSINA I MARIA CAMPS FIGUERAIMATGES / PAPER /  
FOTOGRAFIA

RETRAT D'UNA PARELLA EN UN ÀPAT

1997

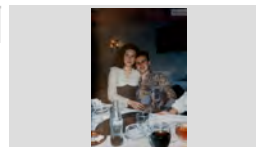
**317.026.209**MARIA ALMUDENA NOVOA ESPINAR I MIGUEL  
ANGEL FLORES CASTILLOIMATGES / PAPER /  
FOTOGRAFIA

RETRAT D'UNA PARELLA EN UN ÀPAT

1965

**317.026.073**PEP TALLADA MARTÍNEZ I ANNA MARIA TALLADA  
MARTÍNEZIMATGES / PAPER /  
FOTOGRAFIA

Retrat d'una parella en un àpat.

1970

**317.025.383**Carmen Burgada Llobet i Francisco Dillonder Andreu de  
Cal SaleroIMATGES / PAPER /  
FOTOGRAFIA

**FONS** PERSONALS

699 DIVERSOS

028 JOSEP VALLS I ROCA (A) BAMBI

**SS** 699.028.5000

5000 IMATGES / / /

**CONTINGUT****ANYS / TIPOL. DOCUM.****ST****FOTO**

RETRAT D'UNA PARELLA EN UN CAMPANAR

1994

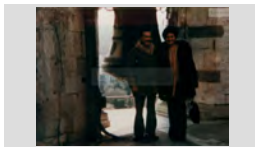
**317.027.068**LEOPOLDO RAFART LLOPART I ANITA JORDI  
LLORENSIMATGES / PAPER /  
FOTOGRAFIA

RETRAT D'UNA PARELLA EN UN CARRER

1962

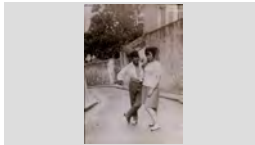
**317.027.064**ENTIC REGUANT ALSINA DE CAN BENIGNO I  
ASSUMPCIÓ LLIRINÓS ARBÓ DE CA LA PAUAIMATGES / PAPER /  
FOTOGRAFIA

RETRAT D'UNA PARELLA EN UN CASAMENT

1970

**317.026.343**AUGUST MAS LLIBRE I MARIA ANGELS  
CASASSAYAS GUINARTIMATGES / PAPER /  
FOTOGRAFIA

RETRAT D'UNA PARELLA EN UN CASAMENT

1970

**317.026.117**CRISTINA ABUYÉ RIBAS I ANTONIO MATA VENTURA  
DE CAN MATASIMATGES / PAPER /  
FOTOGRAFIA

RETRAT D'UNA PARELLA EN UN CASAMENT

1970

**317.026.321**CRISTINA MONTERO FULLÁ I JOAN BAPTISTA  
BERNAT SARRÓIMATGES / PAPER /  
FOTOGRAFIA

RETRAT D'UNA PARELLA EN UN CASAMENT

1970

**317.026.328**

JOAN PIBERNAT BOSCH I ROSER MAS LLIBRE

IMATGES / PAPER /  
FOTOGRAFIA

RETRAT D'UNA PARELLA EN UN CASAMENT

1970

**317.026.032**

PEPITA VILA ALSINA I HIGINIO RIBAS SASTRE

IMATGES / PAPER /  
FOTOGRAFIA

RETRAT D'UNA PARELLA EN UN CASAMENT

1970

**317.026.327**SALVADOR PALAUDELMAS CASALS I MONTSERRAT  
CARLES PARÉSIMATGES / PAPER /  
FOTOGRAFIA

Retrat d'una parella en un casament

1959

**317.025.382**

Trini Soler Pujol de Can Peixaia i Luís Zapata Gordón

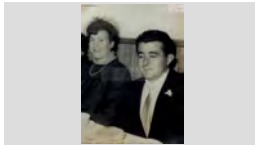
IMATGES / PAPER /  
FOTOGRAFIA

## FONS PERSONALS

699 DIVERSOS

028 JOSEP VALLS I ROCA (A) BAMBI

SS 699.028.5000

5000 IMATGES / / /

### CONTINGUT

ANYS / TIPOL. DOCUM.

ST

FOTO

RETRAT D'UNA PARELLA EN UN MIRADOR

1990

317.026.236

MARIA MASÓ SERRA I JAUME PALAU PALAU

IMATGES / PAPER /  
FOTOGRAFIA



Retrat d'una parella en un pont.

1960

317.025.259

Paquita Torruella Doménech i Miquel Jordi Llinás el noi Deri

IMATGES / PAPER /  
FOTOGRAFIA

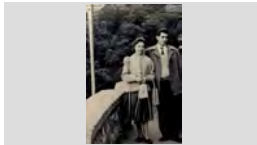

Retrat d'una parella en una escala.

1973

317.025.114

Montserrat Martí Fabregó i Francesc Boadas Enrich de Ca la Moreneta

IMATGES / PAPER /  
FOTOGRAFIA

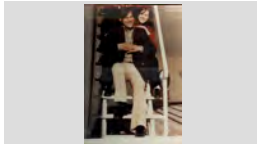

RETRAT D'UNA PARELLA ENTALULATS

1998

317.027.299

MARIA MATEO HERNANDO I JOAN BLASCO FUSTÉ  
"EN JOAN DE LES ALEGRIES"  
ESL MÉS SARDANISTES. FOTO; R. CUFÍ

IMATGES / PAPER /  
FOTOGRAFIA



RETRAT D'UNA PARELLA ENTAULATS

1967

317.027.156

AGUSTINA RAFART ARMENGOL DE CAN RAFART I  
ENRIC REGUANT ALSINA DE CAN BENIGNO

IMATGES / PAPER /  
FOTOGRAFIA



RETRAT D'UNA PARELLA ENTAULATS

1958

317.027.289

ANTONIA FELIP ESCOFET I MANEL VELASCO  
MUGARZA "EN MANEL PEÓ"

IMATGES / PAPER /  
FOTOGRAFIA



RETRAT D'UNA PARELLA ENTAULATS

1970

317.027.091

BENIGNE REGUANT MONTAÑA I PEPETA ALSINA  
CORTINA

IMATGES / PAPER /  
FOTOGRAFIA

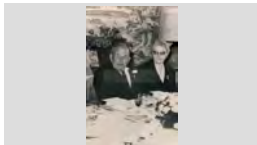

RETRAT D'UNA PARELLA ENTAULATS

1992

317.027.279

CARMEN LASHERAS CUARTERO I JOSÉ ELEUTERIO  
PANDO MARQUEZ

IMATGES / PAPER /  
FOTOGRAFIA



RETRAT D'UNA PARELLA ENTAULATS

1982

317.026.145

CONSTANTI MAS BOADAS EN TINUS I DOLORS  
MARQUÉS DOMÉNECH DE CAL CAP BLANCH

IMATGES / PAPER /  
FOTOGRAFIA



## FONS PERSONALS

699 DIVERSOS

028 JOSEP VALLS I ROCA (A) BAMBI

SS 699.028.5000

5000 IMATGES / / /

### CONTINGUT

ANYS / TIPOL. DOCUM.

ST

FOTO

RETRAT D'UNA PARELLA ENTAULATS

1970

317.027.158

ELEUTERIO MARCOS TRILLO DE CAN MARCOS I  
PEPITAS ARAUJO CARDONA

IMATGES / PAPER /  
FOTOGRAFIA

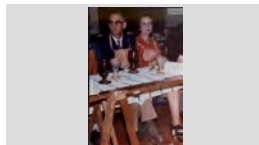

RETRAT D'UNA PARELLA ENTAULATS

1970

317.028.054

JULIO POCH OLIVA DE CAN POCH I CARMEN GRIMAL  
TORRENT

IMATGES / PAPER /  
FOTOGRAFIA

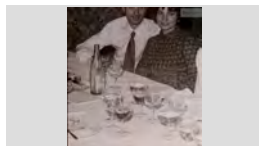

RETRAT D'UNA PARELLA ENTAULATS

1991

317.027.222

MANEL PLANAS JORDÀ DE CAN PIJAMA I PAQUITA  
MATEO SALA DE CAL TEIXIDÓ

IMATGES / PAPER /  
FOTOGRAFIA

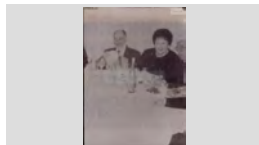

RETRAT D'UNA PARELLA ENTAULATS

1968

317.026.147

MARIA AGUSTÍ BOIX DE CAN JURIOLA) I VICENS  
ESCRIG IBAÑEZ

IMATGES / PAPER /  
FOTOGRAFIA



RETRAT D'UNA PARELLA ENTAULATS

1988

317.028.130

NEUS REIXACH GARCÍA DE CAN DAURET I ROMÁ  
RIBAS ARTAU "EN ROMÁ DE LA PARRA" AL DINAR

IMATGES / PAPER /  
FOTOGRAFIA



RETRAT D'UNA PARELLA ENTAULATS

1976

317.027.139

PAQUITA BADILLO I PERE MONTALS GARCÍA DE  
CAN PERE DE LES CARMETES

IMATGES / PAPER /  
FOTOGRAFIA

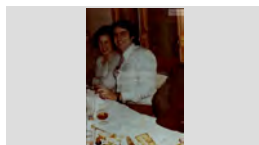

RETRAT D'UNA PARELLA ENTAULATS

1998

317.027.238

PEPITO GIRONÉS FONTANELLA "PITU JARDINER" I  
PEPETA VILA ILLAS "LA GARETE"

IMATGES / PAPER /  
FOTOGRAFIA



RETRAT D'UNA PARELLA ENTAULATS

1970

317.027.095

ROSARIO RUANO I JOSEP REGUANT ALSINA

IMATGES / PAPER /  
FOTOGRAFIA

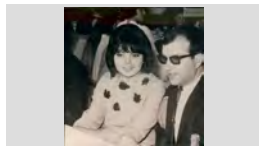

RETRAT D'UNA PARELLA ENTAULATS

1973

317.028.058

ROSARIO SOLER RUSCALLEDA DE CAN BLAY I  
JOAN CASANOVAS

IMATGES / PAPER /  
FOTOGRAFIA



## FONS PERSONALS

699 DIVERSOS

028 JOSEP VALLS I ROCA (A) BAMBI

SS 699.028.5000

5000 IMATGES / / /

### CONTINGUT

ANYS / TIPOL. DOCUM.

ST

FOTO

RETRAT D'UNA PARELLA ENTAULATS

1998

317.028.098

TERESA TRENZA SEGURA I ANTONIO MARCOS

IMATGES / PAPER /  
FOTOGRAFIA



Retrat d'una parella gran a la sortida de l'església.

1965

317.025.386

Amadeo Bosch Cubarsi i Dolors Parés Iglesias de Can Madeo Bosch

IMATGES / PAPER /  
FOTOGRAFIA



Retrat d'una parella i el seu nadó.

1999

317.025.044

Cristina Pastor Agustí de Can Pastor i en Toni Duran Joan amb el seu fill Toni Duran Pastor

IMATGES / PAPER /  
FOTOGRAFIA

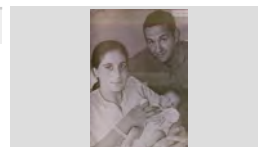

Retrat d'una parella i un nadó.

1943

317.025.291

Merce Valls de Ca la Rosita Felip amb la Montserrat Barnés Valls en braços i Agustí Barnés de Can Buigas

IMATGES / PAPER /  
FOTOGRAFIA



RETRAT D'UNA PARELLA I UN NOI A LA PORTA D'UNA ERMITA

1950

317.027.062

JORDI GALLART SAIS, DOLORS RIERA I AL DARRERE EL JOVE JOANET GALLART DE CAN

IMATGES / PAPER /  
FOTOGRAFIA

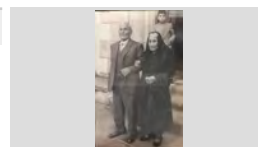

Retrat d'una parella infantil a la pista de ball.

1953

317.021.297

Teresa Blanch Soler de Ca l' Evaristo i N. C.

IMATGES / PAPER /  
FOTOGRAFIA



RETRAT D'UNA PARELLA PASSEJANT

1950

317.027.099

LOLA GRABULOSA PUIGVERT I JOAN VALLS PLANET DE CAL TRIPAIRE

IMATGES / PAPER /  
FOTOGRAFIA

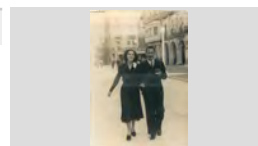

Retrat d'una parella.

1990

317.021.048

Agustí Viader Ruiz de Can Margarí i Maria Antònia Sardà .

IMATGES / PAPER /  
FOTOGRAFIA



Retrat d'una parella.

1982

317.022.088

Angelina Mateu Sala i Josep Turró Sabater de Cal Teixidor

IMATGES / PAPER /  
FOTOGRAFIA





**FONS PERSONALS**

699 DIVERSOS

028 JOSEP VALLS I ROCA (A) BAMBI

SS 699.028.5000

5000 IMATGES / / /

**CONTINGUT****ANYS / TIPOL. DOCUM.****ST****FOTO**

Retrat d'una parella.

1955

317.019.048

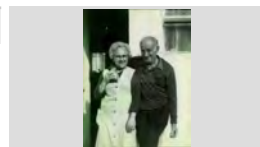
Angelina Viñolas Rovira i en Silvestre Barnés Vila de cal  
Silvestre Tut.IMATGES / PAPER /  
FOTOGRAFIA

Retrat d'una parella.

1965

317.022.218

Antoni Alsina Parés de Can Paco Seba i Maria Antònia  
Cabañas de Can CabañasIMATGES / PAPER /  
FOTOGRAFIA

Retrat d'una parella.

1969

317.019.069

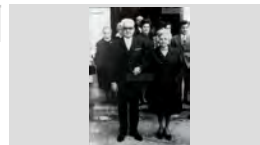
Antoni Hernández Torrecillas de Cal Jardiner amb la  
Carme Roca Gironès de Ca la Carmeta de la llet. DavantIMATGES / PAPER /  
FOTOGRAFIA

Retrat d'una parella.

1970

317.021.361

Antònia Morell Colom de Cal Mà i Joan Gómez Mercader

IMATGES / PAPER /  
FOTOGRAFIA

Retrat d'una parella.

1943

317.021.016

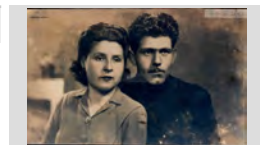
Antònia Ribas Valls i Joan Valls Sala, de Ca la Rossita  
Felip.IMATGES / PAPER /  
FOTOGRAFIA

Retrat d'una parella.

1982

317.022.058

Antonio Sagaró Pí i la Mundita Planiol Massó

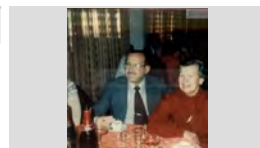
IMATGES / PAPER /  
FOTOGRAFIA

Retrat d'una parella.

1988

317.022.306

Antonio Valls Llinós i Gracia Montfuleda Pujol

IMATGES / PAPER /  
FOTOGRAFIA

Retrat d'una parella.

1967

317.019.382

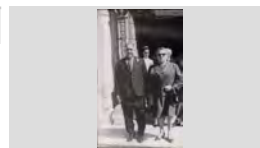
Benito Ferrer Molins de Can Beltran i la Maria Caupena  
Coronas; al darrere l' Anna Maria Pibernat Ferrer.IMATGES / PAPER /  
FOTOGRAFIA

Retrat d'una parella.

1992

317.019.074

Càndido Reguera Toll, en Reguera i d Maria Cinta  
Gavaldà Colomé.IMATGES / PAPER /  
FOTOGRAFIA



## FONS PERSONALS

699 DIVERSOS

028 JOSEP VALLS I ROCA (A) BAMBI

SS 699.028.5000

5000 IMATGES / / /

## CONTINGUT

ANYS / TIPOL. DOCUM.

ST

FOTO

Retrat d'una parella.

1930

317.019.353

Carme Llorens Padré i en Joan Soler Soler

IMATGES / PAPER /  
FOTOGRAFIA



Retrat d'una parella.

1987

317.020.067

Cristina Ruscaleda Batlle i en Francisco Soler Blay .

IMATGES / PAPER /  
FOTOGRAFIA



Retrat d'una parella.

1925

317.019.278

Cristina Vindual Vidal i en Josep Artau Basart, en un jardí.

IMATGES / PAPER /  
FOTOGRAFIA



Retrat d'una parella.

1971

317.022.045

Divina Yubero Sidera i Josep Gil Doltra de Can Ginesta

IMATGES / PAPER /  
FOTOGRAFIA



Retrat d'una parella.

1975

317.019.312

Dolors Boix Ferrer i en Pepito Agustí Baell en Pitu Juriola.

IMATGES / PAPER /  
FOTOGRAFIA



Retrat d'una parella.

1920

317.019.187

Dolors Coll i en Santiago Pi

IMATGES / PAPER /  
FOTOGRAFIA



Retrat d'una parella.

1945

317.019.203

Dolors Parés i Amadeu Bosch Cubarsi de Can Bosch.

IMATGES / PAPER /  
FOTOGRAFIA



Retrat d'una parella.

1955

317.019.051

Dolors Utset Colls i en Francesc Bosch Cubarsi de Can Bosch

IMATGES / PAPER /  
FOTOGRAFIA

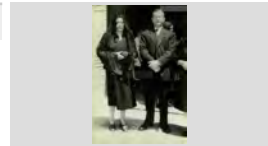

Retrat d'una parella.

1993

317.022.303

Emilia Magí Nualart i Pere Bagudanch Tort, en Pere de la Bodega

IMATGES / PAPER /  
FOTOGRAFIA

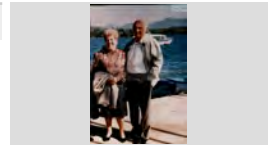

**FONS PERSONALS**

699 DIVERSOS

028 JOSEP VALLS I ROCA (A) BAMBI

**SS** 699.028.5000

5000 IMATGES / / /

**CONTINGUT****ANYS / TIPOL. DOCUM.****ST****FOTO**

Retrat d'una parella.

1974

**317.022.322**

En Basilio i la Marta Enrique

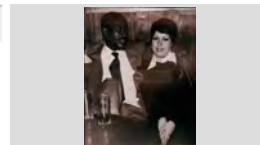
IMATGES / PAPER /  
FOTOGRAFIA

Retrat d'una parella.

1938

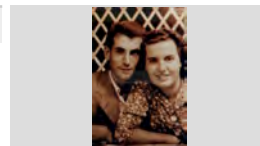
**317.021. 153**Esteve Blanch Casassayas i Antònia Soler Pons de Ca  
l'EvaristoIMATGES / PAPER /  
FOTOGRAFIA

Retrat d'una parella.

1966

**317.019.288**

Esteve Pastor i la Dolors Carbó.

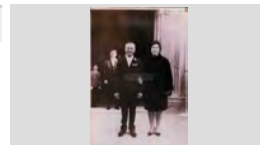
IMATGES / PAPER /  
FOTOGRAFIA

Retrat d'una parella.

1965

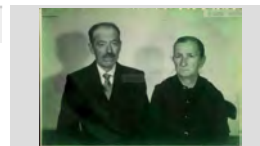
**317.019.053**Francesc Peix i la Teresa Bernatallada Trias , de Can  
Peix.IMATGES / PAPER /  
FOTOGRAFIA

Retrat d'una parella.

1980

**317.019.286**

Francesc Termes Esgleas i la Juanita Felip Llauger

IMATGES / PAPER /  
FOTOGRAFIA

Retrat d'una parella.

1962

**317.019.241**Francisco Dillonder Andreu conegut com El Salero i la  
Juana Jané Serradell del Molí.IMATGES / PAPER /  
FOTOGRAFIA

Retrat d'una parella.

1967

**317.021.368**Francisco Dillonder Burgada i Maria Rosa Huguas Jané  
de Cal Salero.IMATGES / PAPER /  
FOTOGRAFIA

Retrat d'una parella.

1980

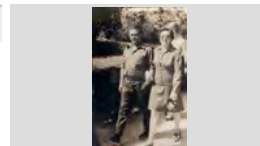
**317.022.366**Gonzalo Pla Casadella i Dolors Rebollo Masip de Can  
CanetIMATGES / PAPER /  
FOTOGRAFIA

Retrat d'una parella.

1990

**317.021.026**Hortensia Comas Sabadía i en Pepet Colls Pla de Ca  
l'Ansiós.IMATGES / PAPER /  
FOTOGRAFIA

**FONS PERSONALS**

699 DIVERSOS

028 JOSEP VALLS I ROCA (A) BAMBI

SS 699.028.5000

5000 IMATGES / / /

**CONTINGUT****ANYS / TIPOL. DOCUM.****ST****FOTO**

Retrat d'una parella.

1977

317.021.173

Isidre Viñals i Conxita Ros Garcés

IMATGES / PAPER /  
FOTOGRAFIA

Retrat d'una parella.

1960

317.025.185

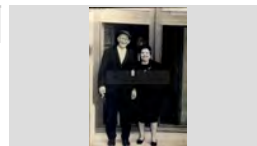
Joan Agustí Macià i Catalina Olivé Bota de Can Bolet,  
darrere seu en Josep Jordà AgustíIMATGES / PAPER /  
FOTOGRAFIA

Retrat d'una parella.

1960

317.021.365

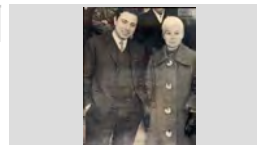
Joan Cusell de Can Cusell i Katy Morell Colom de Cal  
MàIMATGES / PAPER /  
FOTOGRAFIA

Retrat d'una parella.

1971

317.022.023

Joan Draper Montero i Anna Costa Quintana

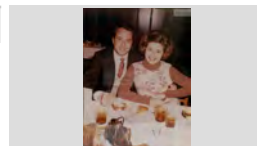
IMATGES / PAPER /  
FOTOGRAFIA

Retrat d'una parella.

1971

317.022.037

Joan Massó Prunell i Montserrat Sala Montero

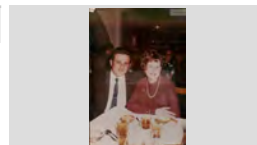
IMATGES / PAPER /  
FOTOGRAFIA

Retrat d'una parella.

1960

317.022.074

Joan Onna de Can Girona i la Carmelita Viñals.

IMATGES / PAPER /  
FOTOGRAFIA

Retrat d'una parella.

1965

317.020.316

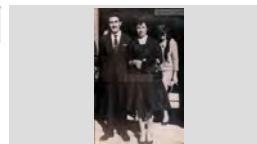
Joaquim Turbany Ribas de Can Pepet Xiu i Àngela  
Esqueu Valls de Can PelaburrosIMATGES / PAPER /  
FOTOGRAFIA

Retrat d'una parella.

1950

317.019.055

Joaquima Bosch i en Francesc Alimany de Can Roura.

IMATGES / PAPER /  
FOTOGRAFIA

Retrat d'una parella.

1945

317.019.057

Jordi Bonet Pujol i Agustina Puig de Can Vadó Pastor.

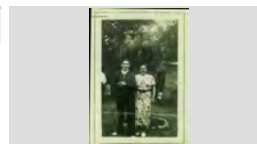
IMATGES / PAPER /  
FOTOGRAFIA

## FONS PERSONALS

699 DIVERSOS

028 JOSEP VALLS I ROCA (A) BAMBI

SS 699.028.5000

5000 IMATGES / / /

### CONTINGUT

### ANYS / TIPOL. DOCUM.

### ST

### FOTO

Retrat d'una parella.

1999

317.019.078

Josep Bernat Montero i Cristina Pané Planet, de can Tossa.

IMATGES / PAPER /  
FOTOGRAFIA



Retrat d'una parella.

1990

317.021.020

Josep Velis Austrich de Cal Rajoler i Eva Caparrós

IMATGES / PAPER /  
FOTOGRAFIA

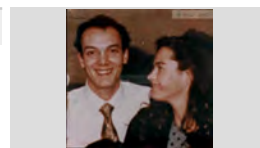

Retrat d'una parella.

1997

317.019.020

Josep Velis Austrich de Cal Rajoler i l' Alícia Gimeno Soler de Ca la Palanca.

IMATGES / PAPER /  
FOTOGRAFIA



Retrat d'una parella.

1970

317.021.386

Katy Morell Colom de Cal Mà i en Joan Cusell

IMATGES / PAPER /  
FOTOGRAFIA



Retrat d'una parella.

1959

317.019.060

Lina Reyné de Can Lliberto i Joan Agustí Oliver de Can Bolet.

IMATGES / PAPER /  
FOTOGRAFIA

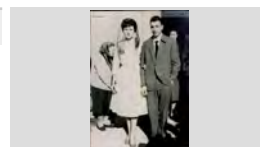

Retrat d'una parella.

1958

317.021.022

Lluís Costa Servià de Can Gardela i Lolita Montfuleda Carreras de Can Mateu de la fusta.

IMATGES / PAPER /  
FOTOGRAFIA



Retrat d'una parella.

1970

317.021.379

Lluís Sánchez Herrera i Montserrat Planiol Trias de Cals Bessons .

IMATGES / PAPER /  
FOTOGRAFIA

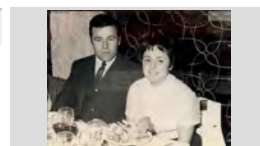

Retrat d'una parella.

1985

317.021. 115

Lluïsa Vindulal Rodríguez de Cal Granot i Joaquim Abril Roig

IMATGES / PAPER /  
FOTOGRAFIA

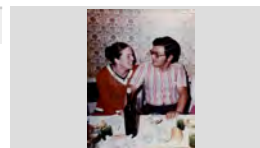

Retrat d'una parella.

1926

317.019.198

Loreto Batlle Vila i Bartolomé Carbó Cornellà de Can Carbó.

IMATGES / PAPER /  
FOTOGRAFIA

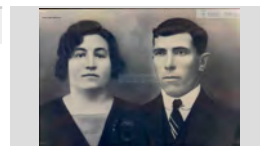

## FONS PERSONALS

699 DIVERSOS

028 JOSEP VALLS I ROCA (A) BAMBI

SS 699.028.5000

5000 IMATGES / / /

### CONTINGUT

### ANYS / TIPOL. DOCUM.

### ST

### FOTO

Retrat d'una parella.

1970

317.021.054

Maria Alsina Llinás, de Can Cintet i Darwin Austrich  
Martell de Can Rovira

IMATGES / PAPER /  
FOTOGRAFIA



Retrat d'una parella.

19671

317.022.358

Maria Asunción Comas Moré i Joan Obiols Lloveras de  
Can Toful Ganga

IMATGES / PAPER /  
FOTOGRAFIA

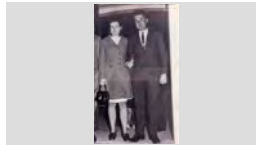

Retrat d'una parella.

1970

317.022.269

Maria Carme Schilling Fontrodona i Josep Utset Llinás

IMATGES / PAPER /  
FOTOGRAFIA

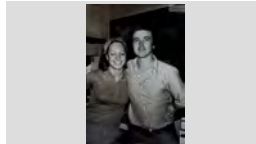

Retrat d'una parella.

1980

317.019.256

Maria Clapés Gelmá i Miquel Costa Planellas de Can  
Costas.

IMATGES / PAPER /  
FOTOGRAFIA



Retrat d'una parella.

1976

317.020.158

Maria Esqueu Valls i Antonio Ingles Castells de Can  
Pelaburros.

IMATGES / PAPER /  
FOTOGRAFIA

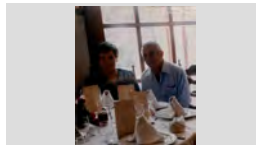

Retrat d'una parella.

1975

317.021.061

Maria Mir Bancells i Salvador Puigvert Catalá de Can  
Soques

IMATGES / PAPER /  
FOTOGRAFIA



Retrat d'una parella.

1960

317.020.293

Maria Rusalleda Gallart de Cal Dragó i Albert Babio  
Vila, de Cal Napis

IMATGES / PAPER /  
FOTOGRAFIA

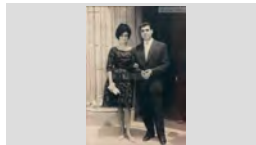

Retrat d'una parella.

1986

317.022.073

Maria Terroba i Esteve Grabulosa Pont de Cal Omo

IMATGES / PAPER /  
FOTOGRAFIA



Retrat d'una parella.

1969

317.020.141

Maria Viader Dalmau i en Joan Llibre Roca de Can  
Taulina

IMATGES / PAPER /  
FOTOGRAFIA

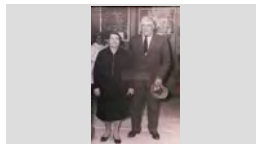



**FONS PERSONALS**

699 DIVERSOS

028 JOSEP VALLS I ROCA (A) BAMBI

**SS** 699.028.5000

5000 IMATGES / / /

**CONTINGUT****ANYS / TIPOL. DOCUM.****ST****FOTO**

Retrat d'una parella.

1950

**317.019.159**

Montserrat Esqueu i en Jaume Forts de Can Forts.

IMATGES / PAPER /  
FOTOGRAFIA

Retrat d'una parella.

1998

**317.022.003**Narcís Bosch Martí de Can Tisso i Rampueng  
Puengsawat.IMATGES / PAPER /  
FOTOGRAFIA

Retrat d'una parella.

1962

**317.019.024**Narcís Esqueu i Narcisa Valls Esgleas, de Can  
Pelaburros .IMATGES / PAPER /  
FOTOGRAFIA

Retrat d'una parella.

1965

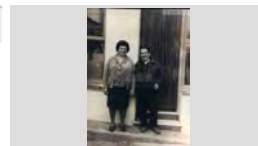
**317.019.273**Pepeta Vilà Illas i en Toribi Ribas Artau de Can Garet,  
amb vestuari de diari.IMATGES / PAPER /  
FOTOGRAFIA

Retrat d'una parella.

1976

**317.021.268**

Pepita Vilà Rayo de Can Lleva i Lluís Urzola Campillo

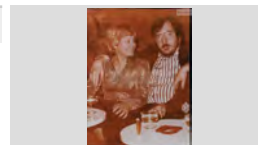
IMATGES / PAPER /  
FOTOGRAFIA

Retrat d'una parella.

1962

**317.020.335**

Pere Balmaña i Dolors Sala Costa, de Can Malànima.

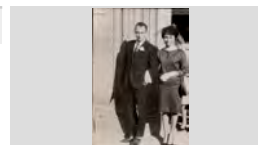
IMATGES / PAPER /  
FOTOGRAFIA

Retrat d'una parella.

1970

**317.021.218**

Pere Valls Expósito i Mercè Soler Dutrén de Cal Canari.

IMATGES / PAPER /  
FOTOGRAFIA

Retrat d'una parella.

1943

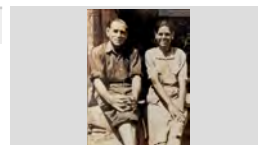
**317.020.370**Quimet Cama Roig i Cristina Massons Font de Can  
Cama.IMATGES / PAPER /  
FOTOGRAFIA

Retrat d'una parella.

1990

**317.021.049**Rafa Ramos Polo i Maria Rosa Argilés Alemany de Can  
Roura.IMATGES / PAPER /  
FOTOGRAFIA



**FONS** PERSONALS

699 DIVERSOS

028 JOSEP VALLS I ROCA (A) BAMBI

**SS** 699.028.5000

5000 IMATGES / / /

**CONTINGUT****ANYS / TIPOL. DOCUM.****ST****FOTO**

Retrat d'una parella.

1912

**317.019.056**

Rafel Carbó i Ramona Giralt

IMATGES / PAPER /  
FOTOGRAFIA

Retrat d'una parella.

1979

**317.021. 088**

Rafel Roigde Llobet i Teresa Blanch Soler

IMATGES / PAPER /  
FOTOGRAFIA

Retrat d'una parella.

1965

**317.020.054**Ramon Fontanals Serra del Rosamar i la Conxita Utset  
Vila, de Cal Sord.IMATGES / PAPER /  
FOTOGRAFIA

Retrat d'una parella.

1923

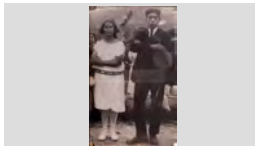
**317.021. 165**Ramona Pagès Coll (mare d'en Salvador Magí Pagés) i  
en Salvador Cama.IMATGES / PAPER /  
FOTOGRAFIA

Retrat d'una parella.

1970

**317.020.228**

Rosa Frigola Coll i Pere Cortada Boixo

IMATGES / PAPER /  
FOTOGRAFIA

Retrat d'una parella.

1990

**317.019.374**Rosita Mir Fernández de Can Betes i en Joan Martell  
Tarrés de Can Martell.IMATGES / PAPER /  
FOTOGRAFIA

Retrat d'una parella.

1940

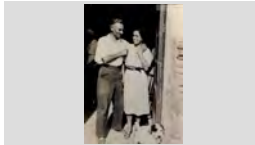
**317.020.063**Sebastià Sala Raurell de Can Malanima i la Dolors  
Bancells Bosch.IMATGES / PAPER /  
FOTOGRAFIA

Retrat d'una parella.

1962

**317.020.374**

Tere Austrich Farnés i Jaume Austrich Farnés

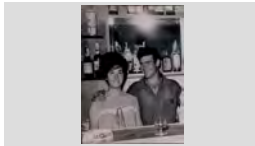
IMATGES / PAPER /  
FOTOGRAFIA

Retrat d'una parella.

1955





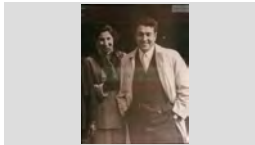



**317.021. 121**

Teresita Pons Soler i en Pepito Schilling Caro

IMATGES / PAPER /  
FOTOGRAFIA

## FONS PERSONALS

699	DIVERSOS		
028	JOSEP VALLS I ROCA (A) BAMBI	SS	699.028.5000
5000	IMATGES / / /		

CONTINGUT	ANYS / TIPOL. DOCUM.	ST	FOTO
Retrat d'unaa parella Esteve Blanch Casassayas de Ca l'Evaristo i Antònia Soler Pons	1975 IMATGES / PAPER / FOTOGRAFIA	317.020.245	
Retrat d'unaa parella Francisco Dillonder Andreu i la Carme Burgada Llobet de Cal Salero	1967 IMATGES / PAPER / FOTOGRAFIA	317.021.375	
Retrat d'unaparella Paquita Austrich i Carles Cardona de can Paquito Rams.	1988 IMATGES / PAPER / FOTOGRAFIA	317.021. 105	
Retrat d'unes avies. D'esquerra a dreta, dretes: Roseta Ball-llosera Viadé, Francisqueta Austrich Torroella, Dolors Bosch, Petra	1946 IMATGES / PAPER / FOTOGRAFIA	317.019.245	
Retrat d'unes àvies. D'esquerra a dreta: Balbina Rivas Gotarra de Can Bohigues, Marina Regí Puig de Can Sargas i la nena	1982 IMATGES / PAPER / FOTOGRAFIA	317.020.251	
Retrat d'unes banyistes des d'Es Gurugú. D'esquerra a dreta la Joaquina Pujol, Pepita Sala Martori, Loreto Pujol, Roseta Martí i al davant la Rosalia	1940 IMATGES / PAPER / FOTOGRAFIA	317.019.045	
Retrat d'unes dones en un àpat. D'esquerra a dreta: Cristina Arbó Roca, Rossita Freixas María i la Rosa Arbó Roca	1970 IMATGES / PAPER / FOTOGRAFIA	317.020.100	
Retrat d'unes dones en un tancat envoltat de camps. D'esquerra a dreta: Lola Coll, Josep Mullera, Joan Schilling i Venturita Schilling Duran	1942 IMATGES / PAPER / FOTOGRAFIA	317.022.172	
Retrat d'unes dones i uns nens. Dretes, d'esquerra a dreta: Palmira Ros, Maria Martí i Cristina Sala Creus; Asegudes: Aurora Ros, Cristina	1928 IMATGES / PAPER / FOTOGRAFIA	317.022.258	

**FONS PERSONALS**

699 DIVERSOS

028 JOSEP VALLS I ROCA (A) BAMBI

SS 699.028.5000

5000 IMATGES / / /

**CONTINGUT****ANYS / TIPOL. DOCUM.****ST****FOTO**

RETRAT D'UNES DONES SERVINT

1970

317.026.070

D'ESQUERRA A DRETA: QUIMETA VILA DE CAN  
VICCHAC, CATALINA OLIVÉ BOTA "LA CATUCA ",IMATGES / PAPER /  
FOTOGRAFIA

Retrat d'unes nenes en un hort.

1955

317.025.341

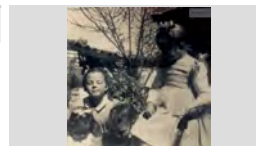
D'esquerra a dreta: Roser Montfuleda Vindual, Cristina  
Vindual Rodríguez, Cristina Montfuleda Vindual i LuisaIMATGES / PAPER /  
FOTOGRAFIA

Retrat d'unes noies

1947

317.022.085

D'esquerra a dreta: Cati Vidal Pí de Cal Salado, la  
Rossita Gallart de Can Campins i la Lolita RuscalledaIMATGES / PAPER /  
FOTOGRAFIA

Retrat d'unes noies assegudes a la platja.

1942 ca

317.025.371

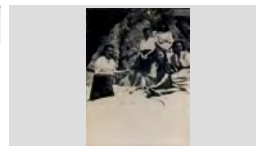
Dretes, d'esquerra a dreta: Antonia Soler Pons i Gracia  
Soler Pons; Assegudes: Merce Bosch Parés, Lola Brichs iIMATGES / PAPER /  
FOTOGRAFIA

Retrat d'unes noies dalt d'una barca.

1963

317.019.176

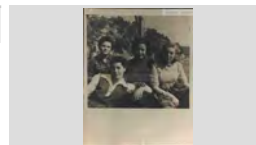
D'esquerra a dreta la Maria Dolors Sanjaume Vall-  
llosera, Cristina Bosch, Nuri Fàbregó Bosch i Pilar TeyraIMATGES / PAPER /  
FOTOGRAFIA

Retrat d'unes noies en un jardí.

1960

317.025.336

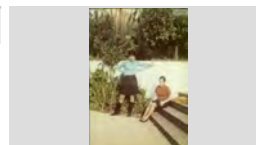
Dreta: Pepita Saura Alum de Can Pau Alum i asseguda  
Maria Riera Bonavía de Cal GabachIMATGES / PAPER /  
FOTOGRAFIA

Retrat d'unes noies en una moto.

1970

317.020.009

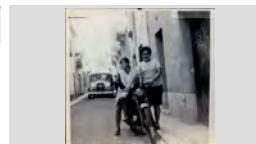
Cristina Agustí de Can Juriola i la Maria Carbó de Can  
CarbóIMATGES / PAPER /  
FOTOGRAFIA

Retrat d'uns avis

1935

317.020.237

Miquel Llinás Reiné i Pepeta Comas Lafora de Can  
GuidetIMATGES / PAPER /  
FOTOGRAFIA

Retrat d'uns avis

1969

317.020.165

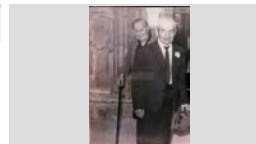
Narcís Esqueu i Narcisa Valls Esgleas de Can  
PelaburrosIMATGES / PAPER /  
FOTOGRAFIA

**FONS** PERSONALS

699 DIVERSOS

028 JOSEP VALLS I ROCA (A) BAMBI

**SS** 699.028.5000

5000 IMATGES / / /

**CONTINGUT****ANYS / TIPOL. DOCUM.****ST****FOTO**

Retrat d'uns avis

1965

**317.020.166**

Teresa Llinás i Miquel Llinás, de Can Pansa.

IMATGES / PAPER /  
FOTOGRAFIA

RETRAT D'UNS AVIS A LA PORTA DE LA ESSLÉSIA

1957

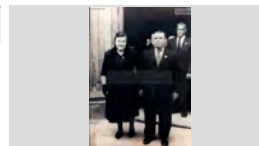
**317.026.127**TERESITA ANDREU LLINÁS I MELCIOR PUIGVERT  
CATALÁ DE CAN MENCIO, AL DARRERE EN RAMÓNIMATGES / PAPER /  
FOTOGRAFIA

Retrat d'uns avis de Cal Granot.

1930

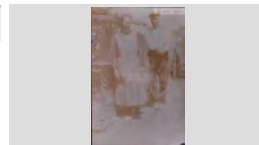
**317.019.179**Joaquim Vindual Fabregas i la Cristina Vidal Llorens de  
Cal Granot.IMATGES / PAPER /  
FOTOGRAFIA

Retrat d'uns avis i un nadó

1965

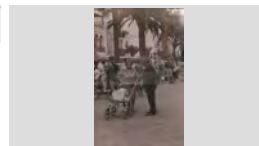
**317.025.133**Pepita Mateo Estudis de Can Pere Nunci i Ventura  
Fusellas Cruz de Can BarrinesIMATGES / PAPER /  
FOTOGRAFIA

Retrat d'uns avis.

1950

**317.021. 176**

Serafi Araujo Garcia i Narcisa Cardona Costa

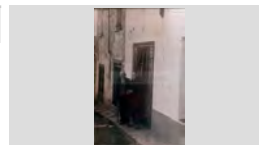
IMATGES / PAPER /  
FOTOGRAFIA

Retrat d'uns banyistes.

1965

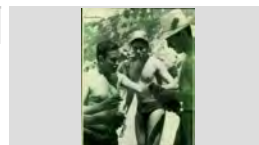
**317.019.364**D'esquerra a dreta: En Ramon Soler, Rafel Molné  
Andreu i Onofre Gispert Metje.IMATGES / PAPER /  
FOTOGRAFIA

Retrat d'uns banyistes.

1955

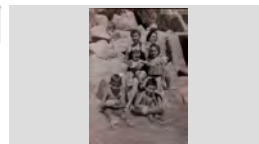
**317.020.026**Primera fila, d'esquerra a dreta: Gràcia Montfuleda Pujol i  
Carme Soler Segura; A la segona fila els nens AntoniIMATGES / PAPER /  
FOTOGRAFIA

Retrat d'uns homes asseguts en un berenador

1965

**317.025.001**D'esquerra a dreta: Jaume Ribera Aymerich, Sr.  
Alemany, Romá Maura Arbós i Antonio RodríguezIMATGES / PAPER /  
FOTOGRAFIA

Retrat d'uns homes en un àpat.

1975

**317.020.152**D'esquerra a dreta: Esteve Alsina Sala, Sr. Millan,  
Alberto Viñals i Ventura Fusellas Cruz.IMATGES / PAPER /  
FOTOGRAFIA

## FONS PERSONALS

699 DIVERSOS

028 JOSEP VALLS I ROCA (A) BAMBI

SS 699.028.5000

5000 IMATGES / / /

## CONTINGUT

ANYS / TIPOL. DOCUM.

ST

FOTO

Retrat d'uns homes jugant a cartes.

1965

317.025.366

D'esquerra a dreta: Bartomeu Creus Sala, Joan Soler Soler i Cinto Coll Boada

IMATGES / PAPER /  
FOTOGRAFIA



Retrat d'uns joves a dalt d'una atracció de fira.

1956

317.021.209

Lluïsa Carbonell Roca i en Josep Valls Roca

IMATGES / PAPER /  
FOTOGRAFIA



Retrat d'uns joves a la sortida de l'església.

1962

317.022.116

D'esquerra a dreta: Jaume Grau Oliver , Rosa Grau Oliver i al darrere en Tomas Soms Llinás

IMATGES / PAPER /  
FOTOGRAFIA



Retrat d'uns joves menjant.

1956

317.021.291

D'esquerra a dreta: Isabel Planiol de Cal Bessons, Vicens Fornés Trias de Cal Alegret i Montserrat Oliva

IMATGES / PAPER /  
FOTOGRAFIA



Retrat d'uns joves.

1965

317.021. 180

Nativitat Vila Subirá de Cal Vítxac i en Joan Soliguer Ayats, en " Susu "

IMATGES / PAPER /  
FOTOGRAFIA

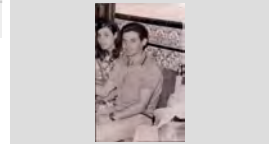

Retrat d'uns nens

1954

317.020.033

D'esquerra a dreta: Eduardo Faro Alúm, Anita Faro Alúm , Juanita Faro Alúm i Carmela Gironès

IMATGES / PAPER /  
FOTOGRAFIA

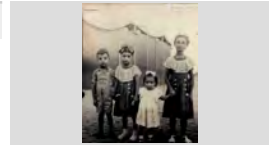

Retrat d'uns nens

1933

317.020.108

Drets, d'esquerra a dreta: Medín Giralt Sais, Juanito Reyné Martínez i Maria Giralt Sais ; Assegudes: Maria

IMATGES / PAPER /  
FOTOGRAFIA



Retrat d'uns nens

1960

317.020.196

Dretsa, d'esquerra a dreta: Francesc Marcos, Rafel Colls Comas, Jordi Sala Caral, Enric Reguant Alsina i Joan

IMATGES / PAPER /  
FOTOGRAFIA



Retrat d'uns nens

1949

317.025.234

Pere Vila Rayo i Maria Vila Rayo de Can Lleva

IMATGES / PAPER /  
FOTOGRAFIA

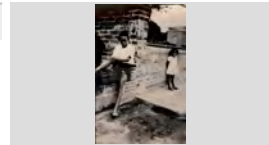



**FONS PERSONALS**

699 DIVERSOS

028 JOSEP VALLS I ROCA (A) BAMBI

**SS** 699.028.5000

5000 IMATGES / / /

**CONTINGUT**

**ANYS / TIPOL. DOCUM.**

**ST**

**FOTO**

Retrat d'uns nens asseguts preparant els diaris per repartit o retornar.  
D'esquerra a dreta: Jordi Sala Montero, Josep Maria Escrig Agustí, Ramón Creus Bosch i Lluís Sala Montero

1965

**317.025.363**

IMATGES / PAPER /  
FOTOGRAFIA



Retrat d'uns nens en un carrer.

1955

**317.019.316**

D'esquerra a dreta: Jaume Fabregó Bosch, Rosa Valls Carreras, Josep Valls Carreras, Josep Roig Rispau i Joan

IMATGES / PAPER /  
FOTOGRAFIA



Retrat d'uns nens en un hort.

1938

**317.021.242**

D'esquerra a dreta: Quim Barnés Ramón, Lola Agustí, Cristina Agustí, Roser Barnés Ramón (vestit blanc) i

IMATGES / PAPER /  
FOTOGRAFIA



Retrat d'uns nens en un jardí exterior.

1916

**317.025.278**

Josep Morell Durán i Lola Morell Durán de Ca la Morell

IMATGES / PAPER /  
FOTOGRAFIA

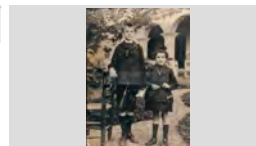

Retrat d'uns nens jugant

1928

**317.025.373**

A l'esquerra en Bartomeu Creus Sala de Can Creus

IMATGES / PAPER /  
FOTOGRAFIA



Retrat d'uns nens.

1955

**317.019.042**

D'esquerra a dreta: Josep Sais Giralt, Maria Àngels Casassayas, Teresa Blanch Soler i Josep Blanch Soler.

IMATGES / PAPER /  
FOTOGRAFIA



Retrat d'uns nois

1955

**317.020.234**

Manel Pujol Basco del Mas d'en Buc i en Jaume Ciuró Baxibern.

IMATGES / PAPER /  
FOTOGRAFIA

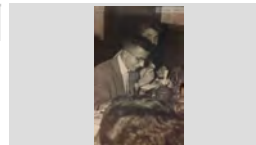

Retrat d'uns nois amb un home.

1962

**317.020.210**

D'esquerra a dreta: Jaume Pujós Tresserras, Jordi Bonet Pujol, Miquel Jordi Llinás i Enric Reguant Alsina.

IMATGES / PAPER /  
FOTOGRAFIA



Retrat d'uns nois i una carreta.

1958

**317.020.025**

D'esquerra a dreta, a dalt del carro: Jordi Isern Clapés, Antoni Rabassa Doménech i l' Àngel Fresneda Moreno ;

IMATGES / PAPER /  
FOTOGRAFIA

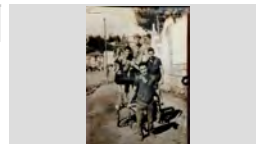



## FONS PERSONALS

699 DIVERSOS

028 JOSEP VALLS I ROCA (A) BAMBI

SS 699.028.5000

5000 IMATGES / / /

### CONTINGUT

ANYS / TIPOL. DOCUM.

ST

FOTO

Retrat d'uns paletes fent un xalet.

1955

317.022.030

Primera fila: Faustino Franco Ciprés; Segona fila, d'esquerra a dreta: Joan Tulsà Gener, Josep Cortina

IMATGES / PAPER /  
FOTOGRAFIA

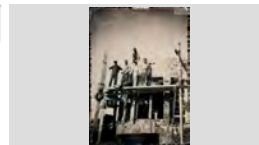

Retrat de família

1987

317.020.213

En Dídac Calventus Julià i en Pere Calventus Sanchez asseguts al sofà i l' Alba Calventus Julià (dreta)

IMATGES / PAPER /  
FOTOGRAFIA



Retrat de grup

1963

317.021.324

D'esquerra a dreta: Sra. Amela, Emilia Amela Estupiña de Cala Emilia Jardinera i en Josep Reyné Reyné en

IMATGES / PAPER /  
FOTOGRAFIA



Retrat de cinc germans.

1972

317.020.319

D'esquerra a dreta: Rosa Mari Tello Tuset, Nati Tello Tuset, Joaquim Tello Tuset , Iolanda Tello Tuset i

IMATGES / PAPER /  
FOTOGRAFIA



Retrat de cinc nens.

1960

317.022.028

D'esquerra a dreta: Jordi Valls Barnés, Josep Barnés, Conxita Barnés, Joan Macià i Bartomeu Comas

IMATGES / PAPER /  
FOTOGRAFIA



RETRAT DE DONES A LA PORTA D'UNA ESGLÉSIA

1968

317.027.382

D'ESQUERRA A DRETA: MERCE VALLS COMAS, VICTORIA VALLS RAURELL "LA VICTORIA" I ROSITA

IMATGES / PAPER /  
FOTOGRAFIA

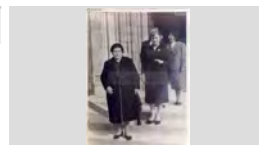

Retrat de dos amics.

1960

317.022.133

Pepito Agustí Baell "Pitu Juriola" i en Pepito Tomàs Maig Barnés, en Maig

IMATGES / PAPER /  
FOTOGRAFIA

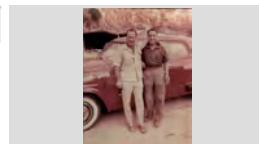

RETRAT DE DOS AVIS

1990

317.028.153

D'ESQUERRA A DRETA: VICENS AGUSTÍ MACIÀ "EN VICENS BOLET" I AGUSTÍ SALA FULLA "EN TRONS"

IMATGES / PAPER /  
FOTOGRAFIA



Retrat de dos avis

1975

317.020.244

Maria Sagrera Soler i Francesc Orench Llorens de Can Rodón.

IMATGES / PAPER /  
FOTOGRAFIA



## FONS PERSONALS

699 DIVERSOS

028 JOSEP VALLS I ROCA (A) BAMBI

SS 699.028.5000

5000 IMATGES / / /

## CONTINGUT

ANYS / TIPOL. DOCUM.

ST

FOTO

RETRAT DE DOS AVIS A LA PORTA DE LA  
ESGLÉSIA  
JOAQUIM JORDI TAULINA DE CAN DERI I PEPETA  
ALSINA DE CAN BENIGNO

1967

317.026.083

IMATGES / PAPER /  
FOTOGRAFIA



Retrat de dos avis cosint xarxes.

Antònia Baell i Agustí Agustí Macià "els avis Juriola"  
cosint les xarxes, asseguts a la platja. Al seu costat el

1960

317.022.244

IMATGES / PAPER /  
FOTOGRAFIA



Retrat de dos avis i un nadó.

La Mercè Viñolas Termes sostenint l' Agustí Ribas Pujós  
i en Pepet Ribas Valls, a la Masia del Roser.

1958

317.021.307

IMATGES / PAPER /  
FOTOGRAFIA



Retrat de dos avis i un nét.

Lola Ros Martorell, Joan Gelabert Palau i el nen Joan  
Gelabert Augué de Ca la Perdiueta

1960

317.021. 182

IMATGES / PAPER /  
FOTOGRAFIA

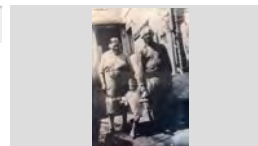

Retrat de dos avis.

Sebastià Bassart Suris i Cristina Gispert Planas

1935

317.022.350

IMATGES / PAPER /  
FOTOGRAFIA



RETRAT DE DOS BANYISTES

D'ESQUERRA A DRETA: JOAN AGUSTÍ BAE LL, EN  
JOAN JURIO LA I PEPITO AGUSTÍ BAE LL, EN PITU

1955

317.026.198

IMATGES / PAPER /  
FOTOGRAFIA

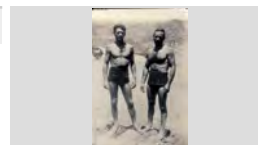

Retrat de dos bessons.

Carlos Soler Arribas i en Miquel Soler Arribas.

1967

317.019.328

IMATGES / PAPER /  
FOTOGRAFIA



retrat de dos cambres de EL RELICARIO

D'esquerra a dreta: Angel Coronado Lerín i Miquel Jordi  
Llinás el noi Deri

1965

317.025.256

IMATGES / PAPER /  
FOTOGRAFIA

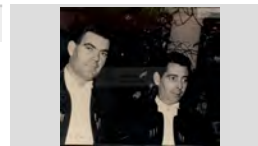

RETRAT DE DOS DEPENDENTS DARRERE UN  
MOSTRADOR

D'ESQUERRA A DRETA: FLORENCIO LÓPEZ RUBIO I  
JOSEP SALA MONTERO, POSIBLEMENT A LA

1967

317.026.235

IMATGES / PAPER /  
FOTOGRAFIA



## FONS PERSONALS

699 DIVERSOS

028 JOSEP VALLS I ROCA (A) BAMBI

SS 699.028.5000

5000 IMATGES / / /

### CONTINGUT

ANYS / TIPOL. DOCUM.

ST

FOTO

RETRAT DE DOS DONES TOCANT LA GUITARRA

1997

317.027.292

D'ESQUERRA A DRETA MARIA CARME CIURÓ  
BAXIBERN AMB LA SEVA PROFEORA DE GUITARRA

IMATGES / PAPER /  
FOTOGRAFIA



RETRAT DE DOS FORNERS

1945 ca

317.027.159

D'ESQUERRA A DRETA EN RAMON BORRELL BADIA  
I EN JAUME BORRELL BADIA DE CAN BORRELL AL

IMATGES / PAPER /  
FOTOGRAFIA

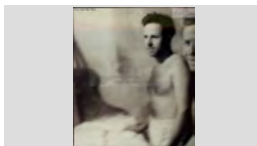

Retrat de dos gemans

1962

317.022.226

Jaume Ruscaleda Austrich i Mireia Ruscaleda Austrich  
de Cal Dragó al carrer de la Riera

IMATGES / PAPER /  
FOTOGRAFIA



RETRAT DE DOS GERMANS

1959

317.026.283

ANNA AGUSTÍ MAS I JOSEP AGUSTÍ MAS DE CAL  
BARRAQUER

IMATGES / PAPER /  
FOTOGRAFIA



RETRAT DE DOS GERMANS

1940

317.027.318

ANTONIA BALTRONS ARBÓ I RAFEL BALTRONS  
ARBÓ DE CAN JOAN MANCO

IMATGES / PAPER /  
FOTOGRAFIA

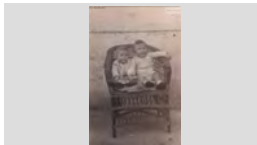

RETRAT DE DOS GERMANS

1963

317.027.075

ASSUMPCIÓ LLIRINÓS ARBÓ I JOSEP LLIRINÓS  
ARBÓ

IMATGES / PAPER /  
FOTOGRAFIA

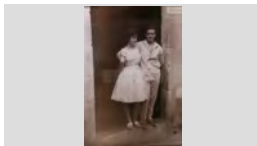

Retrat de dos germans

1960

317.025.271

Carlos Ruscaleda Bancells i Maria Teresa Ruscaleda  
Bancells, els fills del Navarro

IMATGES / PAPER /  
FOTOGRAFIA

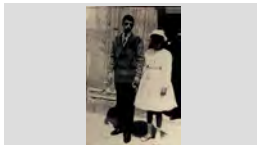

RETRAT DE DOS GERMANS

1995

317.027.018

D'ESQUERRA A DRETA: JOAN AGUSTÍ OLIVÉ I  
CARLOS AGUSTÍ OLIVÉ DAVANT DEL RESTAURANT

IMATGES / PAPER /  
FOTOGRAFIA



RETRAT DE DOS GERMANS

1961

317.027.149

D'ESQUERRA A DRETA: JOSEP PUIGVERT RAFART I  
JOAN PUIGVERT RAFART DE CAL BURRIQUEÑO

IMATGES / PAPER /  
FOTOGRAFIA

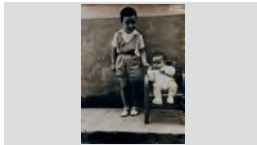

## FONS PERSONALS

699 DIVERSOS

028 JOSEP VALLS I ROCA (A) BAMBI

SS 699.028.5000

5000 IMATGES / / /

### CONTINGUT

### ANYS / TIPOL. DOCUM.

### ST

### FOTO

RETRAT DE DOS GERMANS

1950

317.027.173

JAUME COSTA QUINTANA I ANNA COSTA QUINTANA

IMATGES / PAPER /  
FOTOGRAFIA



RETRAT DE DOS GERMANS

1931

317.028.095

JOAN PUIGVERT SALICRÚ I PEPITA PUIGVERT  
SALICRÚ DE CAL BURRIQUEÑO

IMATGES / PAPER /  
FOTOGRAFIA

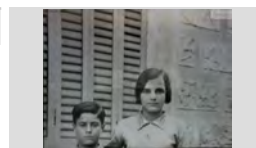

Retrat de dos germans

1990

317.020.255

Jordi Draper Costa i Núria Draper Costa.

IMATGES / PAPER /  
FOTOGRAFIA



RETRAT DE DOS GERMANS

1951

317.026.114

PAQUITA FRANCO MORELL I JOAN FRANCO  
MORELL DE CA LA MORELL

IMATGES / PAPER /  
FOTOGRAFIA



RETRAT DE DOS GERMANS

1942

317.027.225

PEPITA ILLA BARDERA I ANTONIO ILLA BARDERÀ  
DE CAN JAUMET DRAPAIRE

IMATGES / PAPER /  
FOTOGRAFIA

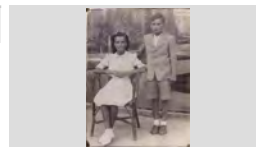

Retrat de dos germans

1944

317.022.335

D'esquerra a dreta: Josep Ribera Cardona i Jordi Ribera  
Cardona de Cal Grill

IMATGES / PAPER /  
FOTOGRAFIA

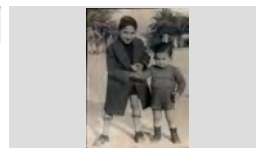

Retrat de dos germans

1972

317.022.270

Joan Pujadas Valls i Dolors Pujadas Valls de Can  
Ribalaigua

IMATGES / PAPER /  
FOTOGRAFIA

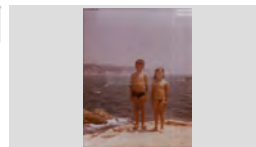

Retrat de dos germans

1935

317.020.222

Miquel Palau Pujolà i en Quimet Palau Pujolà de Can  
Potagrossa.

IMATGES / PAPER /  
FOTOGRAFIA



RETRAT DE DOS GERMANS BESSONS

1957

317.027.024

D'ESQUERRA A DRETA EN JORDI SALA CARALT I EN  
FELIP SALA CARALT AMB UN GOS I UN GAT

IMATGES / PAPER /  
FOTOGRAFIA



**FONS** PERSONALS

699 DIVERSOS

028 JOSEP VALLS I ROCA (A) BAMBI

**SS** 699.028.5000

5000 IMATGES / / /

**CONTINGUT****ANYS / TIPOL. DOCUM.****ST****FOTO**

Retrat de dos germans bessons.

1955

**317.020.136**

Felip Sala Caral i Jordi Sala Caral de Can Felip dels naps.

IMATGES / PAPER /  
FOTOGRAFIA

Retrat de dos germans.

1974

**317.021. 152**

Carles Soler Arribas i Miquel Soler Arribas

IMATGES / PAPER /  
FOTOGRAFIA

Retrat de dos germans.

1964

**317.020.208**

D'esquerra a dreta: Simón Sánchez Zafra i Pedrito Sanchez Zafra

IMATGES / PAPER /  
FOTOGRAFIA

Retrat de dos germans.

1963

**317.022.007**

Joan Lloveras Sabaté i Carme Lloveras Sabaté de Ca la Mare no vol.

IMATGES / PAPER /  
FOTOGRAFIA

Retrat de dos germans.

1980

**317.025.064**

Jordi Bonet Cardona i Angelina Bonet Cardona de can Vadó Pastor

IMATGES / PAPER /  
FOTOGRAFIA

Retrat de dos germans.

1985

**317.019.210**

Jordi Roig Blanch i la Cristina Roig Blanch de Ca l'Evaristo.

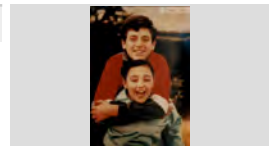
IMATGES / PAPER /  
FOTOGRAFIA

Retrat de dos germans.

1960

**317.021. 143**

Josep Bernat Montero i Carme Bernat Montero

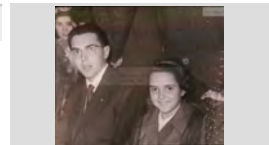
IMATGES / PAPER /  
FOTOGRAFIA

Retrat de dos germans.

1949

**317.021. 186**

Josep Blanch Soler i Teresa Blanch Soler de Ca l'Evaristo

IMATGES / PAPER /  
FOTOGRAFIA

Retrat de dos germans.

1968

**317.020.373**

Ramon Ribas Mastínez i Ana Coloma Ribas Martínez

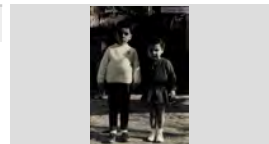
IMATGES / PAPER /  
FOTOGRAFIA



**FONS PERSONALS**

699 DIVERSOS

028 JOSEP VALLS I ROCA (A) BAMBI

**SS** 699.028.5000

5000 IMATGES / / /

**CONTINGUT**

**ANYS / TIPOL. DOCUM.**

**ST**

**FOTO**

Retrat de dos germans.

1959

**317.019.032**

Roser Barnés Ramon i en Santiago Barnés Ramon de Cal Tut.

IMATGES / PAPER /  
FOTOGRAFIA



RETRAT DE DOS HOMES

1970

**317.026.041**

A L'ESQUERRA EN JOSEP VALLS ROCA DE CAN RIBALAIQUA I A LA DRETA EN JOSEP SALICRÚ

IMATGES / PAPER /  
FOTOGRAFIA



RETRAT DE DOS HOMES

1991

**317.027.290**

ANTONI CERÓN VICENTE I FRANCISCO MARTÍNEZ GÓMEZ " EN PACO HIERBAS" AL RESTAURANT

IMATGES / PAPER /  
FOTOGRAFIA



RETRAT DE DOS HOMES

1970

**317.027.154**

BERTOMEU RUSCALLEDA BATLLE "EL NOI DRAGÓ" I DOMINGO MARGALEF BORRULL

IMATGES / PAPER /  
FOTOGRAFIA

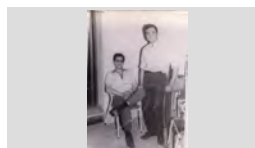

Retrat de dos homes

1965

**317.020.102**

Carles Baltrons Austrich de Ca la Pepa Rams i l' Andreu de la Torre García, de Cal Piyayo.

IMATGES / PAPER /  
FOTOGRAFIA

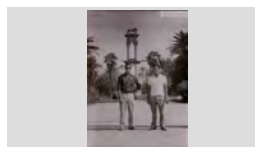

Retrat de dos homes

1963

**317.022.248**

Carles Baltrons Austrich de Cala Pepa Maca i Josep Valls Roca de Can Ribalaigua

IMATGES / PAPER /  
FOTOGRAFIA

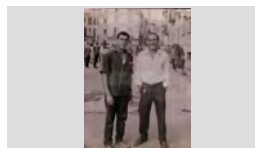

RETRAT DE DOS HOMES

1970

**317.027.193**

CRISTOBAL MEDINA CASAS I JORDI BOADA VALENTÍ DE CAN PEPET DELS ANECS

IMATGES / PAPER /  
FOTOGRAFIA



RETRAT DE DOS HOMES

1975

**317.028.074**

D'ESQUERRA A DRETA: EMILI SERRA BAS I DELFÍ SERRA SCHILLING DE CAN MILIO BATÓ EN UNA

IMATGES / PAPER /  
FOTOGRAFIA



Retrat de dos homes

1965

**317.020.367**

D'esquerra a dreta: Esteve Blanch Casassayas de Ca l'Evaristo i Joan Agustí Albà de Can Bolet



IMATGES / PAPER /  
FOTOGRAFIA



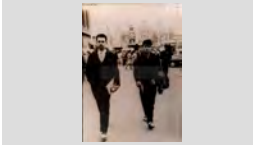

## FONS PERSONALS

699	DIVERSOS		
028	JOSEP VALLS I ROCA (A) BAMBI	SS	699.028.5000
5000	IMATGES / / /		

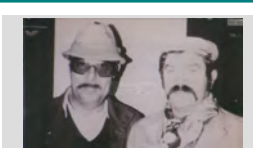
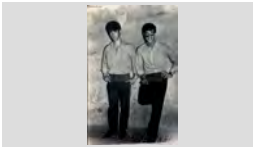
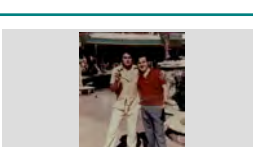
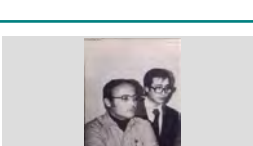
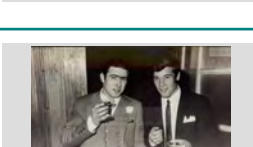
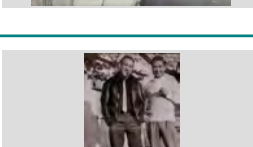
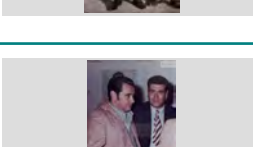
CONTINGUT	ANYS / TIPOL. DOCUM.	ST	FOTO
Retrat de dos homes D'esquerra a dreta: Esteve Boada Oliveras i Jordi Boada Valentí, de Can Pepet dels ànecs.	1962 IMATGES / PAPER / FOTOGRAFIA	317.022.001	
Retrat de dos homes D'esquerra a dreta: Francisco Tarrats Rovira en Badalona i en Rossendo Ribas Regi, en Sargas.	1950 IMATGES / PAPER / FOTOGRAFIA	317.020.332	
RETRAT DE DOS HOMES D'ESQUERRA A DRETA: JOAN ACEÑA PUIG I EDUARD CLAVELL CABOT	1979 IMATGES / PAPER / FOTOGRAFIA	317.028.162	
RETRAT DE DOS HOMES D'ESQUERRA A DRETA: JOAN MANEL BLASCO PÍ I SANTI SÁNCHEZ FONT	1967 IMATGES / PAPER / FOTOGRAFIA	317.027.027	
Retrat de dos homes D'esquerra a dreta: Jordi Aulet Puig i Josep Carbonell Camps de Can Bana	1964 IMATGES / PAPER / FOTOGRAFIA	317.022.234	
RETRAT DE DOS HOMES D'ESQUERRA A DRETA: JOSÉ MATEO MARTÍNEZ "EN MATEU" I ANTONIO GARCÍA MORAGAS	1977 IMATGES / PAPER / FOTOGRAFIA	317.027.395	
RETRAT DE DOS HOMES D'ESQUERRA A DRETA: JOSEP BORRELL BADIA DE CAN BORRELL I FRANCESC FÁBREGAS PLA DE CAN	1965 IMATGES / PAPER / FOTOGRAFIA	317.027.398	
Retrat de dos homes D'esquerra a dreta: Josep Valls Roca de Can Ribalaigua i Joaquim Pastor Marquès de Can Turu Cadiré.	1964 IMATGES / PAPER / FOTOGRAFIA	317.022.179	
RETRAT DE DOS HOMES D'ESQUERRA A DRETA: LLUÍS VENTURA COLOMA "EN LLUÍS DEL PEIX" I JOAQUIM TEIRA BUIXEDA DE	1975 IMATGES / PAPER / FOTOGRAFIA	317.027.164	

## FONS PERSONALS

699 DIVERSOS

028 JOSEP VALLS I ROCA (A) BAMBI

SS 699.028.5000

5000 IMATGES / / /

### CONTINGUT

ANYS / TIPOL. DOCUM.

ST

FOTO

Retrat de dos homes

1970

317.021.044

d'esquerra a dreta: Lluís Ventura Coloma i Jaume Colom  
Illa fent botifarres.

IMATGES / PAPER /  
FOTOGRAFIA



RETRAT DE DOS HOMES

1963

317.028.111

D'ESQUERRA A DRETA: LOPE MATEO MARTÍN I  
JOAN CARCERENY DÍAZ "EN RASCAYÚ"

IMATGES / PAPER /  
FOTOGRAFIA



RETRAT DE DOS HOMES

1998

317.028.008

D'ESQUERRA A DRETA: MEDIN GIRALT JORDI I  
CARLOS CAMACHO CERRO

IMATGES / PAPER /  
FOTOGRAFIA



RETRAT DE DOS HOMES

1960

317.026.381

D'ESQUERRA A DRETA: MELCHOR MONTERO VERT  
I DOMÉNECH MONER BASSART

IMATGES / PAPER /  
FOTOGRAFIA



RETRAT DE DOS HOMES

1961

317.027.333

D'ESQUERRA A DRETA: PERE VIÑALS TABERNER  
DE CAN GIRONA I N.C.

IMATGES / PAPER /  
FOTOGRAFIA



RETRAT DE DOS HOMES

1993

317.028.030

D'ESQUERRA A DRETA: RAFAEL BENJUMEA "EL  
NIÑO DE OROR" I JOAN FÁBREGÁS PLÁ EN

IMATGES / PAPER /  
FOTOGRAFIA



RETRAT DE DOS HOMES

1988

317.027.350

D'ESQUERRA A DRETA: RAMÓN ALBERTÍ MARIA I  
EDUARDO LÓPEZ ALVÁREZ (PRESIDENT DEL CLUB  
CAMPEONATO DE PETANCA

IMATGES / PAPER /  
FOTOGRAFIA

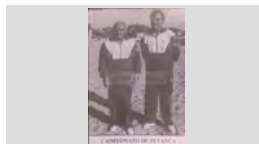

RETRAT DE DOS HOMES

1992

317.027.321

D'ESQUERRA A DRETA: XAVIER ALBERTÍ GALLART I  
JOAN BERNAT MONTERO DAVANT D'UN ESCENARI

IMATGES / PAPER /  
FOTOGRAFIA



Retrat de dos homes

1957

317.022.332

D'esquerra a dreta: Josep Ribera Cardona de Cal Grill i  
Enric Campmajó Mas "de Cabañes"

IMATGES / PAPER /  
FOTOGRAFIA



## FONS PERSONALS

699 DIVERSOS

028 JOSEP VALLS I ROCA (A) BAMBI

SS 699.028.5000

5000 IMATGES / / /

### CONTINGUT

ANYS / TIPOL. DOCUM.

ST

FOTO

RETRAT DE DOS HOMES

1934

317.026.026

DRETS: AGUSTI BONET PRATS DE CAN BADÓ  
PASTOR I ASSEGUT: QUIMET CREUS SALA DE CAN

IMATGES / PAPER /  
FOTOGRAFIA

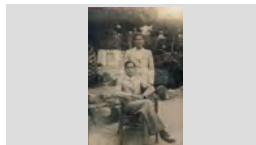

RETRAT DE DOS HOMES

1914

317.027.022

SEBASTIÀ LLORENS PARÉS "L'AVI SIENY" I L'ONCLE  
PETRRÁ

IMATGES / PAPER /  
FOTOGRAFIA



Retrat de dos homes

1965

317.021.231

Santiago Barnés Ramón (dret) i l' Albert Batlle Marlés  
assegut en un mirador, al fons la ciutat de Toledo.

IMATGES / PAPER /  
FOTOGRAFIA



RETRAT DE DOS HOMES

1994

317.027.203

D'ESQUERRA A DRETA AGUSTÍ VILA GALÍ DE CAN  
VILA I AGUSTÍ BLANCH MASFERRER DE CAN

IMATGES / PAPER /  
FOTOGRAFIA



RETRAT DE DOS HOMES

1992

317.028.010

D'ESQUERRA A DRETA PERE SOLER CABALLOL I  
PEPITO GIRONÉS FONTANELLA A LA BOTIGA DE

IMATGES / PAPER /  
FOTOGRAFIA



Retrat de dos homes

1965

317.022.383

Jaume Ribera Aymerich de Cal Grill i Josep Rafart  
Planas de Can Rafart

IMATGES / PAPER /  
FOTOGRAFIA



RETRAT DE DOS HOMES A LA CABINA D'UN  
CREUER

1950

317.027.287

JUANILLO MARTÍNEZ CODINA "EN JUANILLO" I EN  
PEPITO AGUSTÍ BAE LL DE CAN JURIOLA AL TIMÓ

IMATGES / PAPER /  
FOTOGRAFIA



RETRAT DE DOS HOMES AL VALLE DE LOS CAIDOS  
(MADRID)

1964

317.026.129

D'ESQUERRA A DRETA: JOSEP GALLART RIBERA  
DE CAL TREMENDO I MELCIOR PUIGVERT ANDREU

IMATGES / PAPER /  
FOTOGRAFIA

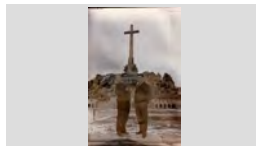

Retrat de dos homes amb moto.

1955





317.020.049

Pere Isern Alimany i Sebastià Sala Raurell de can  
Malànima.

IMATGES / PAPER /  
FOTOGRAFIA

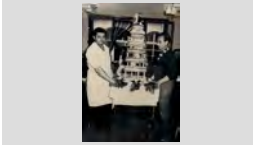
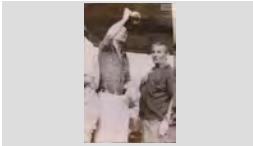

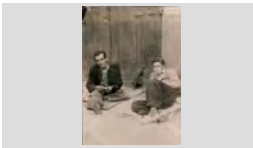
<b>FONS</b>	PERSONALS
699	DIVERSOS
028	JOSEP VALLS I ROCA (A) BAMBI <span style="float: right;">SS 699.028.5000</span>
5000	IMATGES / / /

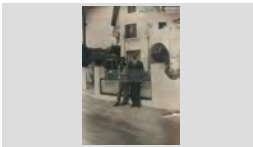
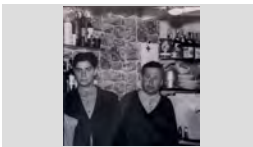
CONTINGUT	ANYS / TIPOL. DOCUM.	ST	FOTO
Retrat de dos homes amb un pastís de noccs. D'esquerra a dreta Ciset Ruscalleda Batlle (Ciset del Navarro) i Joan Baptista Bernat Sarró en Bernat	1960 IMATGES / PAPER / FOTOGRAFIA	317.025.298	
RETRAT DE DOS HOMES AMB UN PORRÓ N.C. ( BEVENT AMB EL PORRÓ) I ANTONIO INGLÉS CASTELLS "EL CHUPETE"	1979 IMATGES / PAPER / FOTOGRAFIA	317.027.396	
Retrat de dos homes amb una placa d'homenatge. D'esquerra a dreta: Liberto Reyné Castells i en Pere Cortada Boixo.	1980 IMATGES / PAPER / FOTOGRAFIA	317.021. 170	
RETRAT DE DOS HOMES ASSEGUTS D'ESQUERRA A DRETA: QUIMET ROMANÍ ALEÑÁ I JOSEP ABUYÉ COLOM	1980 IMATGES / PAPER / FOTOGRAFIA	317.027.181	
Retrat de dos homes asseguts al terra. D'esquerra a dreta: Bartomeu Creus Sala i en Joan Pi Marqués, el "noi Quirro".	1950 IMATGES / PAPER / FOTOGRAFIA	317.022.239	
Retrat de dos homes asseguts en una vorera. Fèlix Ros Poch de Can Rusegons i Andres Garcia Quintana, en Felipe.	1977 IMATGES / PAPER / FOTOGRAFIA	317.021.318	
Retrat de dos homes davant de Can Schilling D'esquerra a dreta: Joan Artau de Cal Artau i en Salvador Schilling Caro de Can Schilling.	1975 IMATGES / PAPER / FOTOGRAFIA	317.021.284	
RETRAT DE DOS HOMES DAVANT DEL ROSAMAR D'ESQUERRA A DRETA: ELISEO VIÑALS DE CAN GIRONA I JUANILLO MARTINEZ CODINA, EN	1955 IMATGES / PAPER / FOTOGRAFIA	317.026.335	
RETRAT DE DOS HOMES EN UN BAR D'ESQUERRA A DRETA: SALVADOR BONET GIRALT DE CAN VADÓ PASTOR I EN PEPE	1965 IMATGES / PAPER / FOTOGRAFIA	317.027.078	



## FONS PERSONALS

699 DIVERSOS

028 JOSEP VALLS I ROCA (A) BAMBI

SS 699.028.5000

5000 IMATGES / / /

## CONTINGUT

ANYS / TIPOL. DOCUM.

ST

FOTO

RETRAT DE DOS HOMES EN UN CASAMENT

1970

317.026.324



D'ESQUERRA A DRETA: JOSEP MARIA ARPÍ  
MONTERO I JOAN BERNAT MONTERO

IMATGES / PAPER /  
FOTOGRAFIA

RETRAT DE DOS HOMES EN UNA FINESTRA

1971

317.026.363



D'ESQUERRA A DRETA: SANTI SÁNCHEZ FONT I  
JOAN MANEL BLASCO PÍ

IMATGES / PAPER /  
FOTOGRAFIA

RETRAT DE DOS HOMES EN UNA TAULA  
ELECTORAL

1979

317.027.400



D'ESQUERRA A DRETA: SEBASTIAN ROMERO  
GUERRERO "EN SEBAS" I BARTOMEU

IMATGES / PAPER /  
FOTOGRAFIA

RETRAT DE DOS HOMES EN UNA TERRASSA DEL  
PASSEIG

1948

317.026.225



D'ESQUERRA A DRETA: VICENS BOU GELI I JUST  
MARLÉS VILARRODONA, A LA PART DRETA

IMATGES / PAPER /  
FOTOGRAFIA

RETRAT DE DOS HOMES EN TAULATS

1984

317.027.348



D'ESQUERRA A DRETA: LLUÍS VENTURA COLOMA I  
JAUME FÁBREGÓ BOSCH

IMATGES / PAPER /  
FOTOGRAFIA

Retrat de dos homes entaulats

1960

317.025.351



D'esquerra a dreta: Josep Franch Fernández i Joan  
Antoni Giralt Benedico

IMATGES / PAPER /  
FOTOGRAFIA

Retrat de dos homes escombrant i netejant un terra d'un  
local.

1960

317.025.257

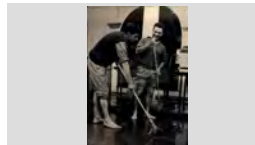

D'esquerra a dreta: Pere Llambí Roig en Pere de La  
Campana i Ramón Subirats Sagrera en Ramón del

IMATGES / PAPER /  
FOTOGRAFIA

Retrat de dos homes fent l'arròs

1987

317.021.005



D'esquerra a dreta: Esteve Blanch Casassayas i l' Antoni  
Garcia.

IMATGES / PAPER /  
FOTOGRAFIA

RETRAT DE DOS HOMES I UN NEN

1964

317.027.028

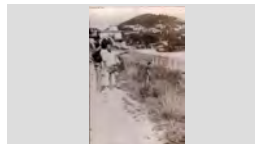





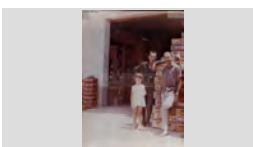

D'ESQUERRA A DRETA: ESTEVE BOADA OLIVERA,  
PERE BOADA OLIVERA I XAVIER BOADA UTSET

IMATGES / PAPER /  
FOTOGRAFIA

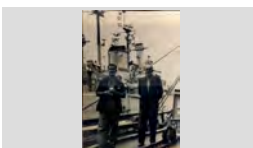
## FONS PERSONALS

699	DIVERSOS		
028	JOSEP VALLS I ROCA (A) BAMBI	SS	699.028.5000
5000	IMATGES / / /		

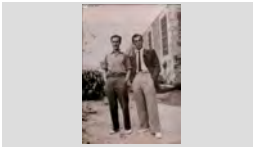
CONTINGUT	ANYS / TIPOL. DOCUM.	ST	FOTO
RETRAT DE DOS HOMES I UN NEN AL CARRER D'ESQUERRA A DRETA: JOAN BAPTISTA BERTIS PUIG, JOSEP BALTRONS BERTIS I AMADEU BOSCH	1964 IMATGES / PAPER / FOTOGRAFIA	317.027.080	
Retrat de dos homes i una nena. D'esquerra a dreta: Eleuterio Marcos Trillo, en Marcos, nena N. C. i Salvador Boadas Cornellà de Can Pubill.	1965 IMATGES / PAPER / FOTOGRAFIA	317.021.259	
RETRAT DE DOS HOMES PARLANT D'ESQUERRA A DRETA: JUANITO ABUYÉ COLOM I MELCHOR MONTERO VERT; AL DARRERE EN JOAN	1969 IMATGES / PAPER / FOTOGRAFIA	317.026.150	
RETRAT DE DOS HOMES PARLANT JOAN CASTELLS VILANA "MANZANEQUE" I NICOLAU ARTÉS ORDOÑEZ "EN NICOLAS"	1978 IMATGES / PAPER / FOTOGRAFIA	317.027.226	
Retrat de dos homes passejant per la coberta d'un vaixell. d'esquerra a dreta: Narcís Sais Vidal " Del Chorro " i Ventura Llibre Costas en Rata	1958 IMATGES / PAPER / FOTOGRAFIA	317.025.203	
RETRAT DE DOS HOMES SALUDAN-SE MANEL PLANAS JORDÁ I ALBERT BATLLE MARLÉS, FENT EFECTIU EL RELLEU A LA PRESIDENCIA DE	1990 IMATGES / PAPER / FOTOGRAFIA	317.028.018	
Retrat de dos homes. d'esquerra a dreta: Joan Cama Roig i Antonio Pacheco Campano.	1970 IMATGES / PAPER / FOTOGRAFIA	317.021.040	
Retrat de dos homes. d'esquerra a dreta: Just Fornaguera Sayrol i Rafel Costa Planellas.	1970 IMATGES / PAPER / FOTOGRAFIA	317.021.041	
Retrat de dos homes. D'esquerra a dreta: Lluís Giralt Giralt i l' Esteve Blanch Casassayas.	1940 IMATGES / PAPER / FOTOGRAFIA	317.021. 171	



## FONS PERSONALS

699 DIVERSOS

028 JOSEP VALLS I ROCA (A) BAMBI

SS 699.028.5000

5000 IMATGES / / /

### CONTINGUT

ANYS / TIPOL. DOCUM.

ST

FOTO

Retrat de dos homes.

1980

317.020.249

D'esquerra a dreta: Salvador Bonet Giralte de Can Vadó pastor i en Miquel Costa Planellas.

IMATGES / PAPER /  
FOTOGRAFIA



Retrat de dos homes.

1950

317.021. 169

D'esquerra a dreta: Esteve Blanch Casassayas i en Francesc Rubiño Font.

IMATGES / PAPER /  
FOTOGRAFIA

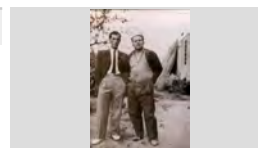

Retrat de dos homes.

1979

317.021. 086

D'esquerra a dreta: Josep Blanch Soler de Ca l'Evaristo i Manuel Sanchez Caldera

IMATGES / PAPER /  
FOTOGRAFIA

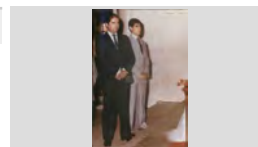

Retrat de dos homes.

1975

317.019.149

Melcior Montero Vert i en Domènec Moner Bassart .

IMATGES / PAPER /  
FOTOGRAFIA



Retrat de dos homes.

1965

317.020.061

Quimet Turbany Ribas de Can Peret Xiu i Francisco Rubiño Font .

IMATGES / PAPER /  
FOTOGRAFIA



Retrat de dos infants a dalt d'un ase de joguina.

1957

317.025.025

Toni Rodés Oliveras i Maria Angels Rodés Oliveras de Can Mistus

IMATGES / PAPER /  
FOTOGRAFIA

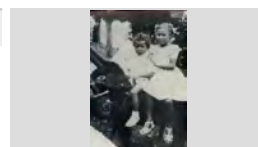

Retrat de dos joves

1965

317.025.168

D'esquerra a dreta: Josep Maria Nicolás Cubias de Can Lalo i Arturo Vidal Munt de Can Munt

IMATGES / PAPER /  
FOTOGRAFIA

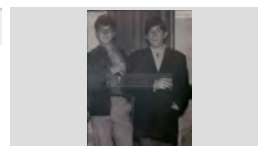

RETRAT DE DOS JOVES

1964

317.027.023

D'ESQUERRA A DRETA: JOSEP MARIA SALA GASCONS I JOAN MANEL BLASCO PÍ

IMATGES / PAPER /  
FOTOGRAFIA

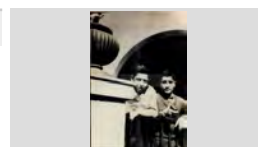

Retrat de dos joves davant d'un siscents.

1970

317.022.112

Florencio González Hernández i en Jordi Aulet drets, davant d'un cotxe aparcad davant d'una botiga de

IMATGES / PAPER /  
FOTOGRAFIA



**FONS PERSONALS**

699 DIVERSOS

028 JOSEP VALLS I ROCA (A) BAMBI

**SS** 699.028.5000

5000 IMATGES / / /

**CONTINGUT**

**ANYS / TIPOL. DOCUM.**

**ST**

**FOTO**

Retrat de dos joves en una barca.

1965

**317.020.044**

Marián i en Melció Puigvert Barnés

IMATGES / PAPER /  
FOTOGRAFIA



Retrat de dos joves.

1965

**317.019.279**

Montserrat Obiols Lloveras de Can Tofol Ganga i en Josep Comas Moré de Can Comas.

IMATGES / PAPER /  
FOTOGRAFIA

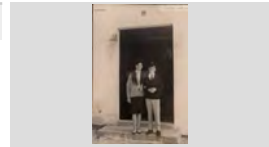

Retrat de dos motoristes.

1960

**317.020.368**

D'esquerra a dreta: Joan Antoni Giralt Benedico de Can Girabutxaques i en Jaume Planiol Austrich , de Cals

IMATGES / PAPER /  
FOTOGRAFIA



Retrat de dos nens

1962

**317.021.035**

Carme Ramírez Burgada i Josep Ramírez Burgada.

IMATGES / PAPER /  
FOTOGRAFIA

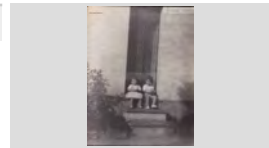

RETRAT DE DOS NENS

1961

**317.027.256**

CRISTINA MARTÍNEZ VELASCO DE CAL PEÓ I MANEL VELASCO FELIP DE CAN MANEL PEÓ

IMATGES / PAPER /  
FOTOGRAFIA



RETRAT DE DOS NENS

1977

**317.027.294**

MONTSERRAT LLORENS PINILLOS I JORDI LLORENS PINILLOS DE CAN LLORENS

IMATGES / PAPER /  
FOTOGRAFIA

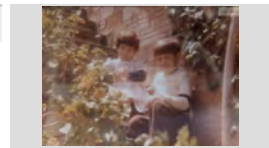

Retrat de dos nens

1950

**317.025.136**

D'esquerra a dreta German Cartes Sala i Joan Sala Montero

IMATGES / PAPER /  
FOTOGRAFIA



Retrat de dos nens

1954

**317.025.321**

D'esquerra a dreta: Joan Blasco Pí de Can Pí i Santi Sánchez Font de Can Pedrito

IMATGES / PAPER /  
FOTOGRAFIA

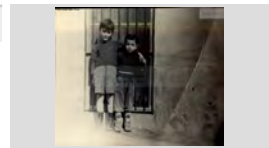

Retrat de dos nens

1954

**317.022.237**

D'esquerra a dreta: Joan Esteve i en Josep Carbonell Camps de Can Bana dalt d'un petit cotxe

IMATGES / PAPER /  
FOTOGRAFIA



## FONS PERSONALS

699 DIVERSOS

028 JOSEP VALLS I ROCA (A) BAMBI

SS 699.028.5000

5000 IMATGES / / /

### CONTINGUT

### ANYS / TIPOL. DOCUM.

### ST

### FOTO

Retrat de dos nens

1956

317.021.313

En Carles Fornés Trias i la Mari Carme Fornés Trias asseguts al portal de casa seva.

IMATGES / PAPER /  
FOTOGRAFIA

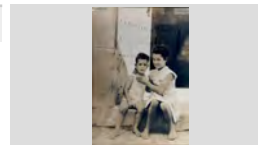

Retrat de dos nens a dalt d'una vespa.

1972

317.025.052

Dolors Pujadas Valls i Joan Pujadas Valls de Can Ribalaigua

IMATGES / PAPER /  
FOTOGRAFIA



RETRAT DE DOS NENS A LA PLATJA

1968

317.027.401

TERESA PONS SALA DE CAN SABATA I PITU RUSCALLEDA TRESSERRAS DE CAL DRAGÓ

IMATGES / PAPER /  
FOTOGRAFIA

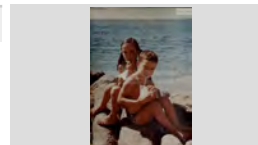

Retrat de dos nens a la sortida de l'església.

1962

317.025.393

Amadeo Bosch Baltrons i Dolors Creus Bosch; Al fons Lola Vila Illas i Salvador Grau Ferro

IMATGES / PAPER /  
FOTOGRAFIA

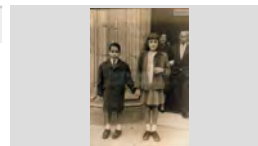

Retrat de dos nens al pati del col·legi de les monges franceses.

1976

317.019.037

Gemma Abellan Robert de Can Boigas i la Desiré Gómez Barnés de Can Tut recolzades a la pedra que

IMATGES / PAPER /  
FOTOGRAFIA



Retrat de dos nens amb la tieta

1951

317.022.203

D'esquerra a dreta: Josep Maria Sala Gascons, Maria Mercè Sala Gascons i Conxita Sala Gascons de Can

IMATGES / PAPER /  
FOTOGRAFIA

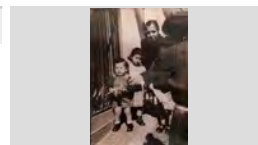

Retrat de dos nens ballant

1956

317.025.187

Montserrat Sagaró Planiol de Can Sagaró i Josep Sais Reyné "del Chorro"

IMATGES / PAPER /  
FOTOGRAFIA

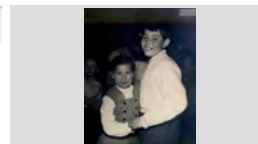

Retrat de dos nens disfressats.

1992

317.021.006

Josep Colls i Rosa Maria Colls de Ca l'Ansiós

IMATGES / PAPER /  
FOTOGRAFIA

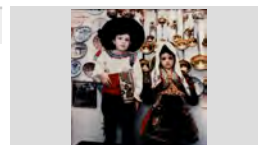

Retrat de dos nens en un cotxe de juguina.

1957

317.021.095

Joan Esteve de Cal Esteve i Rosa Domènech Rabassa de Cal Tero

IMATGES / PAPER /  
FOTOGRAFIA

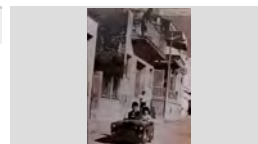

## FONS PERSONALS

699 DIVERSOS

028 JOSEP VALLS I ROCA (A) BAMBI

SS 699.028.5000

5000 IMATGES / / /

### CONTINGUT

ANYS / TIPOL. DOCUM.

ST

FOTO

Retrat de dos nens en una bassa.

1965

317.022.228

D'esquerra a dreta: Josep Isern Clapés de Cal Isern i  
Joan Sala Gascons de Can Gascons

IMATGES / PAPER /  
FOTOGRAFIA



RETRAT DE DOS NENS ENTAULATS

1952

317.026.383

MERCE FAURIA RIBAS I MEDIN GIRALT JORDI

IMATGES / PAPER /  
FOTOGRAFIA

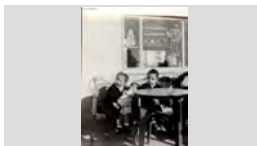

RETRAT DE DOS NENS JUGANT AL CARRER

1935

317.027.129

MANEL BOADAS NUALART I MARIA CARME  
BANCELLS CONGS

IMATGES / PAPER /  
FOTOGRAFIA



Retrat de dos nens.

1935

317.020.199

D'esquerra a dreta: Rafel Llinás de Can Pansa i Pepito  
Colls de ca l'Ansiós.

IMATGES / PAPER /  
FOTOGRAFIA

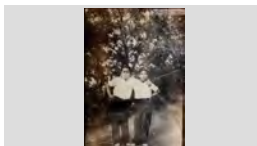

Retrat de dos nens.

1938

317.021.250

D'esquerra a dreta: Quimet Barnés Ramón i en Josep  
Barnés Ramón, de Can Tut

IMATGES / PAPER /  
FOTOGRAFIA

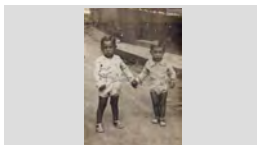

Retrat de dos nens.

1958

317.022.097

Elena Fontrodona Valero de Can Siano i Antonio  
Casteyó Fontrodona de Can Pepet Marxant.

IMATGES / PAPER /  
FOTOGRAFIA

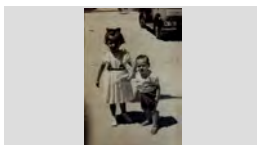

Retrat de dos nens.

1965

317.022.144

Jaume Rusalleda Austrich i Mireia Rusalleda Austrich  
de Cal Dragó.

IMATGES / PAPER /  
FOTOGRAFIA



Retrat de dos nens.

1974

317.019.300

Maria Teresa Roig Blanch amb al seu germà petit Rafel  
Roig blanch de Cal Evaristo

IMATGES / PAPER /  
FOTOGRAFIA

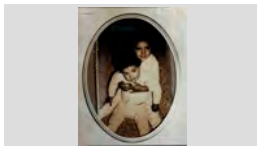

Retrat de dos nois

1955

317.021.397

D'esquerra a dreta: Francesc Dillonder Burgada de Cal  
Salero i en Josep Jordà Agustí de Can Bitlloch asseguts

IMATGES / PAPER /  
FOTOGRAFIA



**FONS** PERSONALS

699 DIVERSOS

028 JOSEP VALLS I ROCA (A) BAMBI

SS 699.028.5000

5000 IMATGES / / /

**CONTINGUT****ANYS / TIPOL. DOCUM.****ST****FOTO**

Retrat de dos nois

1970

317.021.078

Josep Carbó Palaudelmas (ajupit) de Can Saragossa i  
Jordi Valls Barnés (dret) de Ca la Rossita FelipIMATGES / PAPER /  
FOTOGRAFIA

Retrat de dos nois

1965

317.022.241

En Josep Salvador Rotllan "serenito" fumant i en Jaume  
Grimal Torrent "Jaume de l'Àngel"IMATGES / PAPER /  
FOTOGRAFIA

Retrat de dos nois

1942

317.021.276

Francesc Mauri Fauria i Lluís Llorens Coll

IMATGES / PAPER /  
FOTOGRAFIA

Retrat de dos nois dalt d'una moto.

1956

317.020.019

D'esquerra a dreta: Jaume Planiol Austrich de Cals  
Besson i en Juanillo Martínez Codina de Can Diego.IMATGES / PAPER /  
FOTOGRAFIA

Retrat de dos nois en un àpat.

1964

317.025.365

D'esquerra a dreta: Lluís Sala Montero i Jordi Sala  
MonteroIMATGES / PAPER /  
FOTOGRAFIA

RETRAT DE DOS NOIS EN UN CARRER

1957

317.026.394

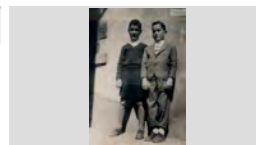
D'ESQUERRA A DRETA: JOAN MANEL BLASCO PÍ I  
ANTONIO OLIVA SEBAIMATGES / PAPER /  
FOTOGRAFIA

Retrat de dos nois en una foto estudi.

1949

317.025.141

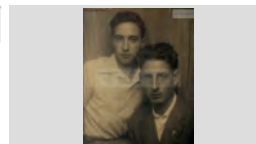
D'esquerra a dreta: Pere Barón Martínez de Can Barón i  
Pere Vila Rayo de Can LlevaIMATGES / PAPER /  
FOTOGRAFIA

Retrat de dos nois en una platja.

1965

317.019.043

Joan Castells Vilana, conegut com "En Manzaneque" i l'  
Andreu de la Torre Garcia de Cal Piyayo.IMATGES / PAPER /  
FOTOGRAFIA

Retrat de dos nois.

1963

317.022.039

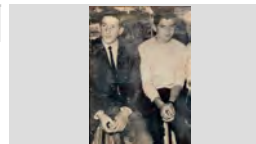
D'esquerra a dreta: Albert Reixach de Can Dauret i  
Miquel Dillonder de Cal Salero.IMATGES / PAPER /  
FOTOGRAFIA



## FONS PERSONALS

699 DIVERSOS

028 JOSEP VALLS I ROCA (A) BAMBI

SS 699.028.5000

5000 IMATGES / / /

### CONTINGUT

ANYS / TIPOL. DOCUM.

ST

FOTO

Retrat de dos nois.

1955

317.025.108

D'esquerra a dreta: Joaquim Rodés Clapés en Serita i Joan Rós Poch en Nunci

IMATGES / PAPER /  
FOTOGRAFIA



Retrat de dos nois.

1965

317.022.212

D'esquerra a dreta: Josep Maria Nicolás Cubías de Can Lalo i Arturo Vidal Munt de Can Munt

IMATGES / PAPER /  
FOTOGRAFIA

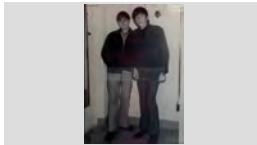

Retrat de dos nois.

1941

317.020.284

D'esquerra a dreta: Miquel Pibernat Batallé de Cal Sidru Ferrer i en Francesc Termes Esgleas.

IMATGES / PAPER /  
FOTOGRAFIA



Retrat de dos nois.

1960

317.019.308

Josep Peix i en Joan Ribas

IMATGES / PAPER /  
FOTOGRAFIA



Retrat de dos nois.

1960

317.020.004

Lluís Barnés Pou de can Plajàs i Juanillo Martínez Codina de Can Diego.

IMATGES / PAPER /  
FOTOGRAFIA

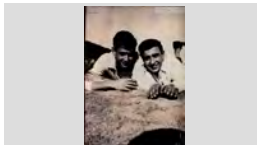

Retrat de dos nois.

1947

317.020.065

Pere Comas Ribas i en Joan Comas Florit de Can Comas Recader

IMATGES / PAPER /  
FOTOGRAFIA

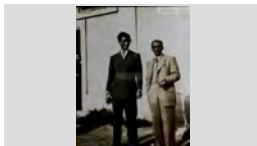

Retrat de dos nois.

1937

317.020.281

Rafel Llinás Vila i Pepito Colls Pla

IMATGES / PAPER /  
FOTOGRAFIA

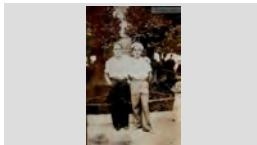

Retrat de dos paletes.

1965

317.020.036

Miquel Jordi Llinás de Can Deri i en Libertari Reixach Carós de Can Dauret mirant per una finestra d'una casa

IMATGES / PAPER /  
FOTOGRAFIA



RETRAT DE DOS POLÍTICS A LA PLAÇA DE LA VILA

1985

317.026.217

D'ESQUERRA A DRETA: ANTONIO FERRÓN FONT I JOAN DOMÉNECH MONER



IMATGES / PAPER /  
FOTOGRAFIA





## FONS PERSONALS

699	DIVERSOS		
028	JOSEP VALLS I ROCA (A) BAMBI	SS	699.028.5000
5000	IMATGES / / /		

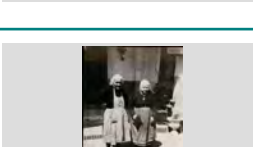
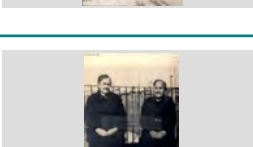
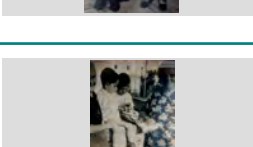
CONTINGUT	ANYS / TIPOL. DOCUM.	ST	FOTO
RETRAT DE DOS SUBMARINISTES JOAN PUIGVERT BURGADA I SALVADOR PUIGVERT BURGADA "ELS MORETS", DESPRÉS D'UNA	1977 IMATGES / PAPER / FOTOGRAFIA	317.028.071	
Retrat de dos treballadors Eleuterio Marco Trillos, Paco Montañés Montserrat i Glòria Carles Parés a l'entrada de Casa Carles , fàbrica	1957 IMATGES / PAPER / FOTOGRAFIA	317.022.232	
RETRAT DE DOS TREBALLADORS DEL GARATGE FANALS D'ESQUERRA A DRETA: JOAN SALA PUIG I JOSEP MARIA RUPIÁ BORRELL	1984 IMATGES / PAPER / FOTOGRAFIA	317.027.344	
Retrat de dues amigues. D'esquerra a dreta: Àngela Esqueu Valls de Can Pelaburros i Conxita Llorens Lloveras de Ca l' Aulet.	1967 IMATGES / PAPER / FOTOGRAFIA	317.020.216	
RETRAT DE DUES AVIES D'ESQUERRA A DRETA: PILAR TOMÁS MUNÉ "L'AVIA TEYRA" ,GENOBEVA ALIMANY PALOMERA "L'AVIA	1955 IMATGES / PAPER / FOTOGRAFIA	317.028.005	
RETRAT DE DUES AVIES D'ESQUERRA A DRETA: ROSITA DOMÉNECH RODÉS DE CAL TINENT I PEPITA RUBIÑO FONT "LA RUBIÑO"	1994 IMATGES / PAPER / FOTOGRAFIA	317.027.303	
RETRAT DE DUES ÀVIES D'ESQUERRA A DRETA: PEPA POCH DE CAN ROSEGONS I MARAVILLAS MOLINA "LA	1970 IMATGES / PAPER / FOTOGRAFIA	317.027.235	
Retrat de dues àvies d'esquerra a dreta: Merce Mont Masjuan i Ramona Mont Masjuan	1940 IMATGES / PAPER / FOTOGRAFIA	317.025.153	
RETRAT DE DUES AVIES AMB DOS NENS D'ESQUERRA A DRETA: ANTONIA CASQUEL, ANGEL AMAYA QUINTO, N.C. I FLORINDA SOLIGUER	1961 IMATGES / PAPER / FOTOGRAFIA	317.026.271	

## FONS PERSONALS

699 DIVERSOS

028 JOSEP VALLS I ROCA (A) BAMBI

SS 699.028.5000

5000 IMATGES / / /

## CONTINGUT

ANYS / TIPOL. DOCUM.

ST

FOTO

RETRAT DE DUES AVIES AMB UN NADÓ

1952

317.026.258

D'ESQUERRA A DRETA: LOURDES TIBAU FERRER,  
ESTEVE FÁBREGAS REBOLLO I CARMEN BARRI

IMATGES / PAPER /  
FOTOGRAFIA



Retrat de dues àvies cosint.

1985

317.022.152

Carme Aldrich Bancells de Ca la Feliua i Pepita Rubiño  
Font de Can Rubiño.

IMATGES / PAPER /  
FOTOGRAFIA



Retrat de dues avies.

1960

317.020.243

Cristina Martori Planellas de Cal Rei i Loreto Sala Nonell  
de Can Cintet.

IMATGES / PAPER /  
FOTOGRAFIA



Retrat de dues àvies.

1965

317.020.030

D'esquerra a dreta: Enriqueta Tibau Rovira i la Cristina  
Sala Creus, de Can Mussega.

IMATGES / PAPER /  
FOTOGRAFIA



Retrat de dues àvies.

1955

317.020.013

D'esquerra a dreta: Esperanza Sala Fornells i la Carmen  
Barri Boadas, àvia de Tisso.

IMATGES / PAPER /  
FOTOGRAFIA



Retrat de dues àvies.

1999

317.021. 091

D'esquerra a dreta: Maria Mercader de Can Potagrossa i  
Pilar Flores Bonilla

IMATGES / PAPER /  
FOTOGRAFIA

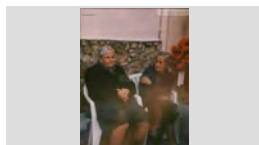

Retrat de dues àvies.

1960

317.019.028

L'àvia de Can Zeto i la Mercé de Can Pepet Marxant.

IMATGES / PAPER /  
FOTOGRAFIA



Retrat de dues cuineres.

1990

317.020.386

D'esquerra a dreta: Francisca Quinto Ferrer i Ana Fabian  
Rodríguez.

IMATGES / PAPER /  
FOTOGRAFIA



RETRAT DE DUES DONES

1944

317.026.353

D'ESQUERRA A DRETA: ANTONIA HUGUET  
MONTAÑES I MERCE

IMATGES / PAPER /  
FOTOGRAFIA

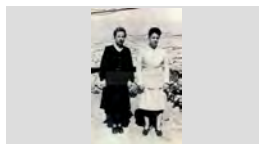

## FONS PERSONALS

699 DIVERSOS

028 JOSEP VALLS I ROCA (A) BAMBI

SS 699.028.5000

5000 IMATGES / / /

### CONTINGUT

ANYS / TIPOL. DOCUM.

ST

FOTO

Retrat de dues dones

1975

317.022.188

D'esquerra a dreta: Carme Ribas i la Teresina Dillonder Burgada de Cal Salero.

IMATGES / PAPER /  
FOTOGRAFIA



RETRAT DE DUES DONES

1970

317.026.101

D'ESQUERRA A DRETA: CATALINA OLIVÉ BOTA, LA KATUCA I CANDELARIA GARCÍA ASENSIO DE CAN

IMATGES / PAPER /  
FOTOGRAFIA



RETRAT DE DUES DONES

1968

317.027.316

D'ESQUERRA A DRETA: COYA DULSAT LLINÁS DE CAN DULSAT I MARIA CARME PUIGVERT DEYÁS DE

IMATGES / PAPER /  
FOTOGRAFIA



RETRAT DE DUES DONES

1950

317.026.386

D'ESQUERRA A DRETA: LA DONA DE CAL RABA I LA DOLORS BOADAS ALUM "LA LOLA PUBILL"

IMATGES / PAPER /  
FOTOGRAFIA



Retrat de dues dones

1945

317.022.227

D'esquerra a dreta: Lola Coll de Can Ginesta i la Cristina Tomàs Maig Barnés

IMATGES / PAPER /  
FOTOGRAFIA



RETRAT DE DUES DONES

1938

317.026.364

D'ESQUERRA A DRETA: LOLA FAURIA COLL I CARMEN REBOLLO TIBAU

IMATGES / PAPER /  
FOTOGRAFIA



RETRAT DE DUES DONES

1962

317.026.254

D'ESQUERRA A DRETA: LOURDES TIBAU FERRER I PEPITA REBOLLO TIBAU

IMATGES / PAPER /  
FOTOGRAFIA

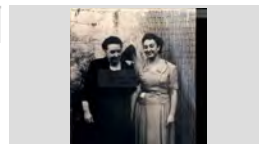

RETRAT DE DUES DONES

1979

317.028.041

D'ESQUERRA A DRETA: MARIA EUGENIA AYMERICH I EUGENIA CASALS

IMATGES / PAPER /  
FOTOGRAFIA



Retrat de dues dones

1965

317.025.309





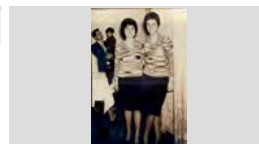

D'esquerra a dreta: Maria Riera Bonavía de Can Pere Gabach i Aurora Babio Vila de Can Napis

IMATGES / PAPER /  
FOTOGRAFIA

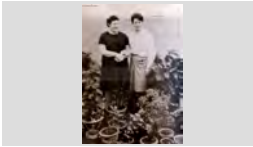
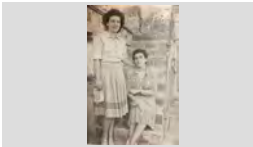

## FONS PERSONALS

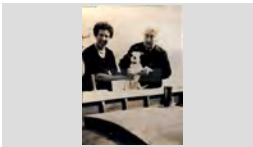
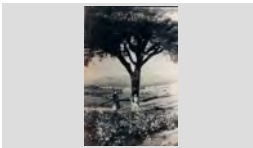
699	DIVERSOS		
028	JOSEP VALLS I ROCA (A) BAMBI	SS	699.028.5000
5000	IMATGES / / /		

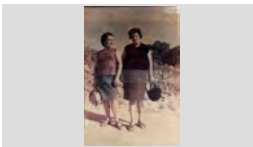
CONTINGUT	ANYS / TIPOL. DOCUM.	ST	FOTO
Retrat de dues dones D'esquerra a dreta: Montserrat Valls de Ca la Rosita Felip i Montserrat Barnés Valls	1960 IMATGES / PAPER / FOTOGRAFIA	317.025.270	
Retrat de dues dones D'esquerra a dreta: Paquita Bonavía Riera, la Key i Eugenia Hernández Lorente de Cal Jardiner	1970 IMATGES / PAPER / FOTOGRAFIA	317.025.357	
RETRAT DE DUES DONES D'ESQUERRA A DRETA: ROSA ARBÓ ROCA DE CA LA PAUA I CARME VALLS PADROSA DE CAN	1968 IMATGES / PAPER / FOTOGRAFIA	317.026.382	
RETRAT DE DUES DONES DRETA: LOLA FAURIA COLL I ASSEGUDA: ASUNCIÓN GISPERT REGUALTA	1940 IMATGES / PAPER / FOTOGRAFIA	317.026.379	
Retrat de dues dones Cristina Vindual Vidal i Rosalia Vindual Vidal .	1940 IMATGES / PAPER / FOTOGRAFIA	317.019.370	
Retrat de dues dones D'esquerra a dreta: Carme Ribas i la Sra. Montserrat amb un gosset	1970 IMATGES / PAPER / FOTOGRAFIA	317.021.347	
Retrat de dues dones d'esquerra a dreta: Carmen del Río Teixidor i la Maria Vidal Clopés	1943 IMATGES / PAPER / FOTOGRAFIA	317.021. 080	
Retrat de dues dones D'esquerra a dreta: Magdalena Ayats Vila i Margarida Martínez	1949 IMATGES / PAPER / FOTOGRAFIA	317.022.193	
Retrat de dues dones D'esquerra a dreta: Maria Gich Pla de Can Gich i Carme Burgada Llobet, de Cal Salero.	1965 IMATGES / PAPER / FOTOGRAFIA	317.022.013	

**FONS PERSONALS**

699 DIVERSOS

028 JOSEP VALLS I ROCA (A) BAMBI

SS 699.028.5000

5000 IMATGES / / /

**CONTINGUT****ANYS / TIPOL. DOCUM.****ST****FOTO**

Retrat de dues dones

1955

317.020.301

Filomena Balada i Maria Not (vídua Leal).

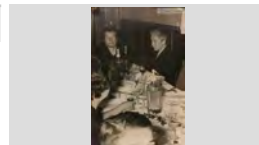
IMATGES / PAPER /  
FOTOGRAFIA

Retrat de dues dones

1975

317.021.019

Francesca Pons Baltrons de Can Bruguera i Antònia  
Soler Pons, de Ca l'EvaristoIMATGES / PAPER /  
FOTOGRAFIA

Retrat de dues dones

1935

317.020.376

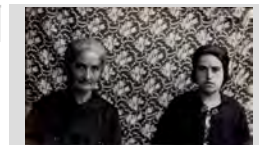
Magdalena Bosch Lafora i Dolors Bancells Bosch de Ca  
Malànima.IMATGES / PAPER /  
FOTOGRAFIA

Retrat de dues dones

1960

317.020.142

Paquita Llinás Puig i Lola Llinàs de Can Pansa.

IMATGES / PAPER /  
FOTOGRAFIA

Retrat de dues dones

1998

317.019.158

Pepeta Alsina de Can Benigno i la Pepeta Cardona de  
Ca les CardonaIMATGES / PAPER /  
FOTOGRAFIA

Retrat de dues dones

1960

317.019.174

Rosalia Vindual Vidal de Ca l'Emilio i Maria Botet, de Ca  
la Cueta.IMATGES / PAPER /  
FOTOGRAFIA

Retrat de dues dones

1970

317.019.389

Rosita Tibau Roca i la Tereseta Llinas Baltrons a la  
sortida de l'església.IMATGES / PAPER /  
FOTOGRAFIARETRAT DE DUES DONES A LA PORTA DE LA  
ESGLÉSIA  
ANTONIO BANCELLS PUIG I MARIA ALFARA  
BELTRÁN

1970

317.026.320

IMATGES / PAPER /  
FOTOGRAFIARETRAT DE DUES DONES A LA PORTA DE LA  
ESGLÉSIA  
D'ESQUERRA A DRETA: GLORIA LLOVERAS COMAS  
I ASSUMPCIÓ LLIRINÓS ARBÓ DE CA LA PAUA

1965



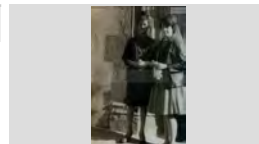

317.027.090

IMATGES / PAPER /  
FOTOGRAFIA

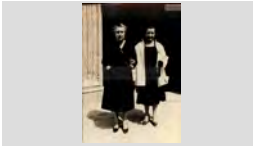
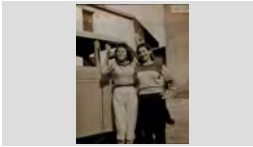

## FONS PERSONALS

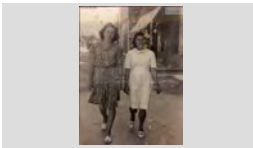
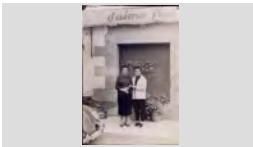
699	DIVERSOS		
028	JOSEP VALLS I ROCA (A) BAMBI	SS	699.028.5000
5000	IMATGES / / /		

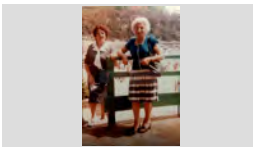
CONTINGUT	ANYS / TIPOL. DOCUM.	ST	FOTO
RETRAT DE DUES DONES A LA PORTA DE LA ESGLÉSIA D'ESQUERRA A DRETA: PAQUITA BAEZA URIOS I PEPITA BANCELLS DURAN	1970 IMATGES / PAPER / FOTOGRAFIA	317.026.319	
Retrat de dues dones a la sortida de l'església de Sant Romà. D'esquerra a dreta: Maria Sagrera (dona d'en Rodón) i Merce Subirats	1965 IMATGES / PAPER / FOTOGRAFIA	317.025.317	
RETRAT DE DUES DONES AMB UN PORRÓ D'ESQUERRA A DRETA: ANTONIA BALTRONS ARBÓ DE CAN JOAN MANCO I ROSER BARNÉS RAMÓN DE	1958 IMATGES / PAPER / FOTOGRAFIA	317.026.222	
RETRAT DE DUES DONES ASSEGUDES D'ESQUERRA A DRETA: JOAQUINA VILA ILLAS, LA QUIMETA PENTINADORA I LOLA GIRALT DE CAL	1970 IMATGES / PAPER / FOTOGRAFIA	317.026.038	
RETRAT DE DUES DONES CAMINANT D'ESQUERRA A DRETA: PAQUITA TERMES ESGLEAS DE CAN TERMES I MARIA PI ARTAU DE	1950 ca IMATGES / PAPER / FOTOGRAFIA	317.026.048	
RETRAT DE DUES DONES DAVANT DEL BELLA DOLORES D'ESQUERRA A DRETA: ENRIQUETA BARDERA SANÉS I PEPITA ILLA BARDERA DE CAN JAUMET	1980 IMATGES / PAPER / FOTOGRAFIA	317.027.170	
RETRAT DE DUES DONES EN UN ÀPAT D'ESQUERRA A DRETA: ROSITA SALA REYNÉ I MARIA TIBAU ROCA	1964 IMATGES / PAPER / FOTOGRAFIA	317.026.033	
RETRAT DE DUES DONES EN UN PATI D'ESQUERRA A DRETA: PEPETA BARRI COLL I CARMETA BARRI COLL	1907 IMATGES / PAPER / FOTOGRAFIA	317.027.032	
RETRAT DE DUES DONES EN UN XIRINGUITO D'ESQUERRA A DRETA FRANCESCA ARTAU PLA "LA MANALETE" I VICTORIA VALLS RAURELL "LA	1985 IMATGES / PAPER / FOTOGRAFIA	317.026.163	



**FONS PERSONALS**

699 DIVERSOS

028 JOSEP VALLS I ROCA (A) BAMBI

**SS** 699.028.5000

5000 IMATGES / / /

**CONTINGUT**

**ANYS / TIPOL. DOCUM.**

**ST**

**FOTO**

RETRAT DE DUES DONES ENTAULADES

1984

**317.027.339**

D'ESQUERRA A DRETA BEATRICE DEN HOUTING  
CURÓS I ANA BUENAVENTURA LLOBET TORRENS

IMATGES / PAPER /  
FOTOGRAFIA



Retrat de dues dones entaulades

1972

**317.025.330**

D'esquerra a dreta: Paquita Araujo Cardona de Cal  
Araujo i Adela Martínez Parés de Can Teixi

IMATGES / PAPER /  
FOTOGRAFIA

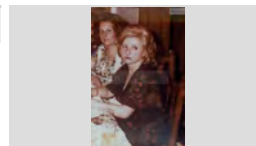

Retrat de dues dones i un nen.

1948

**317.022.305**

D'esquerra a dreta: Maria Araujo Cardona, Siscu Marcos  
Araujo i Pepita Araujo Cardona

IMATGES / PAPER /  
FOTOGRAFIA



RETRAT DE DUES DONES MOSTRANT UN PEIX

1965

**317.026.018**

D'ESQUERRA A DRETA: MERCE BOSCH PARÉS DE  
CAN CREUS I MARIA MASÓ SERRA DE CAN JAUMET

IMATGES / PAPER /  
FOTOGRAFIA

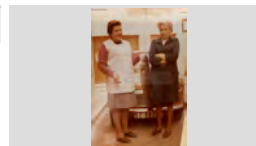

RETRAT DE DUES DONES XERRANT AL CARRER

1950

**317.027.155**

DOLORS BOADAS ALUM "LOLA PUBILL" DAVANT  
D'UNA BOTIGA

IMATGES / PAPER /  
FOTOGRAFIA



Retrat de dues dones.

1970

**317.021.356**

Carme Burgada i Pepita Majó de Cal Salero

IMATGES / PAPER /  
FOTOGRAFIA



Retrat de dues dones.

1907

**317.021.255**

D'esquerra a dreta: Catarina Casanovas Simón (venia  
matons) de Ca la Mare no ho vol i Carmen Lloveras,

IMATGES / PAPER /  
FOTOGRAFIA



Retrat de dues dones.

1957

**317.021. 188**

D'esquerra a dreta: Maria Àngels Ramis Sanfeliu i Rosa  
Garriga de Can Garriga

IMATGES / PAPER /  
FOTOGRAFIA

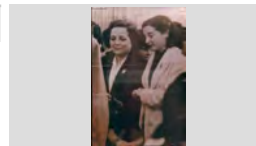

Retrat de dues dones.

1988

**317.020.201**

Lola Llinás Vila i Cristina Botet Llinás (dreta).

IMATGES / PAPER /  
FOTOGRAFIA

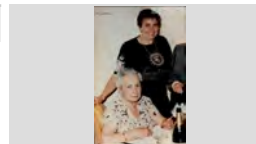

**FONS PERSONALS**

699 DIVERSOS

028 JOSEP VALLS I ROCA (A) BAMBI

SS 699.028.5000

5000 IMATGES / / /

**CONTINGUT**

ANYS / TIPOL. DOCUM.

ST

FOTO

Retrat de dues dones.

1930

317.019.299

Maria Alimany Palomera i la dona d'en Dayas Fusté .

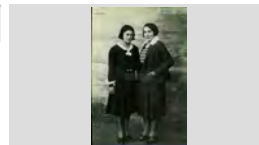
IMATGES / PAPER /  
FOTOGRAFIA

Retrat de dues dones.

1940

317.020.225

Maria Palau i la Rossita Marol

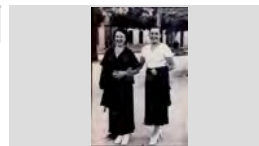
IMATGES / PAPER /  
FOTOGRAFIA

Retrat de dues dones.

1960

317.019.178

Teresita Puig Clapés i l'Agustina Puig Clapés de Can Rac. Estan en un pati exterior, amb vegetació.

IMATGES / PAPER /  
FOTOGRAFIA

RETRAT DE DUES GERMANES

1920

317.026.223

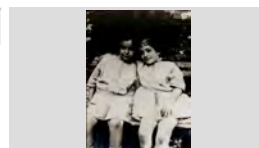
D'ESQUERRA A DRETA: CRISTINA MARLÉS CASALÍ I  
ROSA MARLÉS CASALÍ DE CAN MARLÉSIMATGES / PAPER /  
FOTOGRAFIA

Retrat de dues germanes.

1967

317.021. 137

D'esquerra a dreta: Ester Ruscalleda Austrich i Maria Ruscalleda Austrich de Cal Dragó assegudes a la

IMATGES / PAPER /  
FOTOGRAFIA

Retrat de dues germanes.

1937

317.019.238

Rosalia Vindual Vida i la Cristina Vindual Vidal de Cal Granot.

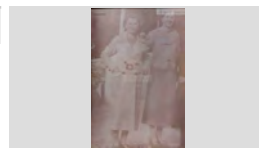
IMATGES / PAPER /  
FOTOGRAFIA

Retrat de dues grup

1975

317.021.249

D'esquerra a dreta: N. C., Maria Galí Vilaseca i Josefa Sayrol

IMATGES / PAPER /  
FOTOGRAFIA

RETRAT DE DUES JOVES

1945

317.027.163

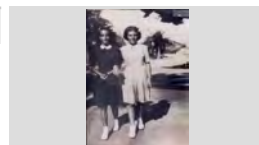
D'ESQUERRA A DRETA: PEPITA ILLA BARDERA DE  
CAL DRAPAIRE I MARIA MERCE SOLIGUER SERRATIMATGES / PAPER /  
FOTOGRAFIA

RETRAT DE DUES NENES

1923

317.027.006

D'ESQUERRA A DRETA: JULIA FAURIA COLL I LOLA FAURIA COLL

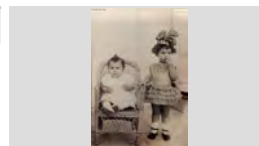
IMATGES / PAPER /  
FOTOGRAFIA

## FONS PERSONALS

699 DIVERSOS

028 JOSEP VALLS I ROCA (A) BAMBI

SS 699.028.5000

5000 IMATGES / / /

### CONTINGUT

ANYS / TIPOL. DOCUM.

ST

FOTO

RETRAT DE DUES NENES

1950

317.027.003

D'ESQUERRA A DRETA: LIDIA BALTRONS ARBÓ DE CAN JOAN MANCO I ASSUMPCIÓ LLIRINÓS ARBÓ

IMATGES / PAPER /  
FOTOGRAFIA

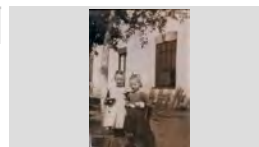

RETRAT DE DUES NENES

1934

317.027.067

D'ESQUERRA A DRETA: MARIA RAFART PUIG I CRISTINA RAFART PUIG DE CAN RAFART

IMATGES / PAPER /  
FOTOGRAFIA

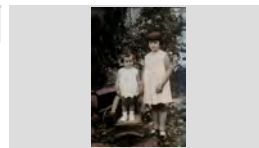

RETRAT DE DUES NENES

1933

317.027.207

D'ESQUERRA A DRETA: MARIA RAFART PUIG I PEPITA PUIGVERT SALICRÚ DE CAN SOCAS

IMATGES / PAPER /  
FOTOGRAFIA

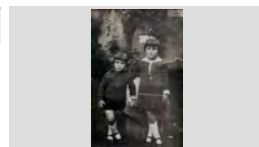

Retrat de dues nenes

1963

317.021. 200

Montserrat Fontrodona Felip i Maria Carme Schilling Fontrodona amb unes nines. Més enllà hi ha en Pepet

IMATGES / PAPER /  
FOTOGRAFIA



Retrat de dues nenes

1912

317.021.223

Cristina Font Pal i Pepita Coll Pal de Can Gené.

IMATGES / PAPER /  
FOTOGRAFIA



Retrat de dues nenes

1968

317.025.297

D'esquerra a dreta: Judit Subirats Barnés i Merce Subirats Barnés (les filles del Raymon's)

IMATGES / PAPER /  
FOTOGRAFIA



Retrat de dues nenes

1957

317.021.027

D'esquerra a dreta: Maria Carme Schilling Fontrodona de Can Schilling i la Mireia Leal Sayrol de Can Leal.

IMATGES / PAPER /  
FOTOGRAFIA



Retrat de dues nenes

1975

317.020.377

Mireia Tulsà de Cal Bermejo i Montserrat Baltrons Enric de Can Gallissà

IMATGES / PAPER /  
FOTOGRAFIA



RETRAT DE DUES NENES A LA PLATJA

1955





317.026.108

D'ESQUERRA A DRETA: CRISTINA ISERN CHAPEI DE CAL ISERN I PAQUITA FRANCO MORELL DE CA LA



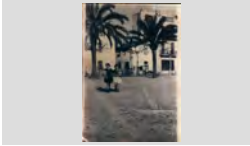
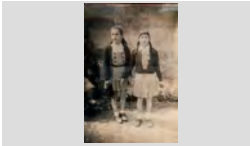
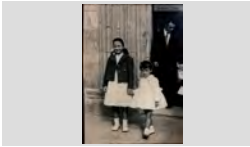

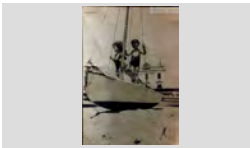
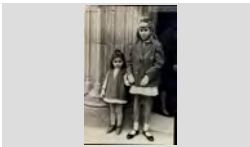
IMATGES / PAPER /  
FOTOGRAFIA

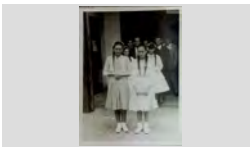

<b>FONS</b>	PERSONALS
699	DIVERSOS
028	JOSEP VALLS I ROCA (A) BAMBI <span style="float: right;">SS 699.028.5000</span>
5000	IMATGES / / /

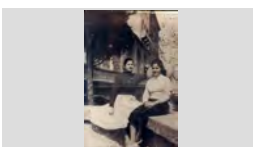
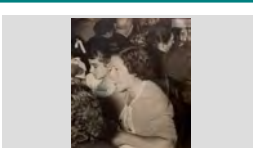
CONTINGUT	ANYS / TIPOL. DOCUM.	ST	FOTO
Retrat de dues nenes al Paseig Verdaguer. Maria Teresa del Río Morales i la Pilar Teyra.	1946 IMATGES / PAPER / FOTOGRAFIA	317.021.077	
Retrat de dues nenes amb uniforme. D'esquerra a dreta: Montse Vives Llorens i Dolors Creus Bosch de Can Creus	1959 IMATGES / PAPER / FOTOGRAFIA	317.025.148	
Retrat de dues nenes. D'esquerra a dreta: Rosa Taulina Comas , Maria del Carmen Colls Comas i al darrere en Juanito Reyné	1956 IMATGES / PAPER / FOTOGRAFIA	317.020.399	
Retrat de dues nenes. Maria Àngels Barba Montiel i Isabel Barba Montiel de Can Montiel.	1965 IMATGES / PAPER / FOTOGRAFIA	317.019.034	
Retrat de dues nenes. Maria Teresa del Río Morales i la Pilar Teyra a dalt d'una barca a la platja, al fons l'Ajuntament.	1943 IMATGES / PAPER / FOTOGRAFIA	317.021.038	
Retrat de dues nenes. Pepi Ribas Carbó i la Montserrat Carles Parés	1966 IMATGES / PAPER / FOTOGRAFIA	317.019.360	
Retrat de dues noies Àngela Esqueu Valls i la Conxita Llorens Lloveras	1965 IMATGES / PAPER / FOTOGRAFIA	317.020.151	
Retrat de dues noies D'esquerra a dreta: Assumpció Montañés Palau de Cal Ché i Maria Angels Casassayas Guinart de Cal Tiesso	1970 IMATGES / PAPER / FOTOGRAFIA	317.022.315	
RETRAT DE DUES NOIES D'ESQUERRA ADRETA: LIDIA BALTRONS ARBÓ DE CAN JOAN MANCO I ASSUMPCIÓ LLIRINÓS ARBÓ	1955 IMATGES / PAPER / FOTOGRAFIA	317.027.066	

<b>FONS</b>	PERSONALS
699	DIVERSOS
028	JOSEP VALLS I ROCA (A) BAMBI <span style="float: right;">SS 699.028.5000</span>
5000	IMATGES / / /

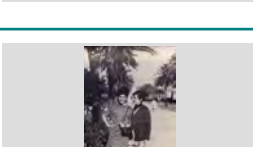
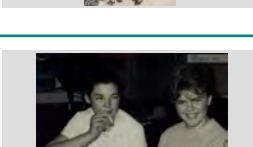
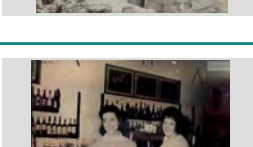
CONTINGUT	ANYS / TIPOL. DOCUM.	ST	FOTO
Retrat de dues noies Maria Teresa Mercader Enrich de Can Miranius i la Maria Àngels Casassayas Guinart de Cal Tiesso,	1971 IMATGES / PAPER / FOTOGRAFIA	<b>317.022.183</b>	
Retrat de dues noies D'esquerra a dreta: Consol Grimal Torrent i Montserrat Grimal Torrent de L'Angel	1957 IMATGES / PAPER / FOTOGRAFIA	<b>317.025.215</b>	
Retrat de dues noies D'esquerra a dreta: Margarita Garriga i Gracieta Pastor Balada	1955 IMATGES / PAPER / FOTOGRAFIA	<b>317.021. 133</b>	
Retrat de dues noies D'esquerra a dreta: Maria Sala Prats i Maria Arpí Roca	1948 IMATGES / PAPER / FOTOGRAFIA	<b>317.021. 092</b>	
Retrat de dues noies D'esquerra a dreta: Marina Bancells Alfara de Can Bancells i Antonia Baltrons Arbó de Can Joan Manco	1958 IMATGES / PAPER / FOTOGRAFIA	<b>317.025.200</b>	
Retrat de dues noies D'esquerra a dreta: Merce Reguant Alsina de Can Benigno i Antonia Baltrons Arbó de Can Joan Manco	1956 IMATGES / PAPER / FOTOGRAFIA	<b>317.022.365</b>	
Retrat de dues noies D'esquerra a dreta: Pepita Saura Alum de Can Pau Alum i Eugenia Hernández Lorente de Cal Jardiner	1965 IMATGES / PAPER / FOTOGRAFIA	<b>317.025.288</b>	
Retrat de dues noies D'esquerra a dreta: Teresa Blanch Soler de Ca l'Evaristo i Pepita Barnés Artus de Mas Vila.	1960 IMATGES / PAPER / FOTOGRAFIA	<b>317.020.389</b>	
Retrat de dues noies a la barra d'un bar. D'esquerra a dreta: Nuria Mercader Mercader i Dolors Clapés Barnés	1961 IMATGES / PAPER / FOTOGRAFIA	<b>317.025.143</b>	



## FONS PERSONALS

699 DIVERSOS

028 JOSEP VALLS I ROCA (A) BAMBI

SS

699.028.5000

5000 IMATGES / / /

### CONTINGUT

### ANYS / TIPOL. DOCUM.

### ST

### FOTO

Retrat de dues noies al passeig Verdaguer.

1964

317.025.319

D'esquerra a dreta: Paquita Franco Morell de Ca la Morell i Maria Concepció Fusellas Adroher de Can

IMATGES / PAPER /  
FOTOGRAFIA



Retrat de dues noies en un àpat.

1950

317.022.195

D'esquerra a dreta: Amèlia Gallart Ribot de Can Campins i Roser Gallart Sais de Can Trons

IMATGES / PAPER /  
FOTOGRAFIA



Retrat de dues noies en un bar.

1960

317.021. 129

Montserrat Lloveras i la Rosa Planas Soliguer

IMATGES / PAPER /  
FOTOGRAFIA

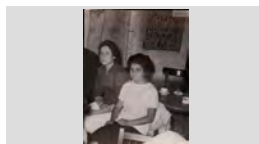

Retrat de dues noies en uns cavallets

1966

317.025.156

D'esquerra a dreta: Anna Costa Quintana de Ca la Congs i Gloria Carles Parés de Can Carles

IMATGES / PAPER /  
FOTOGRAFIA

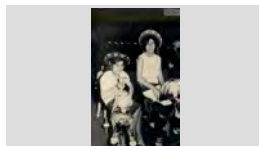

Retrat de dues noies.

1992

317.021. 053

Anna Pastor Agustí i Cristina Pastor Agustí de Can Pastor

IMATGES / PAPER /  
FOTOGRAFIA



Retrat de dues noies.

1960

317.022.114

Berta Jordi Llinás de Can Deri i Antònia Baltrons Arbó de Can Joan Manco

IMATGES / PAPER /  
FOTOGRAFIA

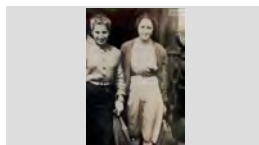

Retrat de dues noies.

1925

317.021.325

D'esquerra a dreta: Isabel Ferro Ros i la Lola Congs Planas

IMATGES / PAPER /  
FOTOGRAFIA



Retrat de dues noies.

1975

317.020.206

D'esquerra a dreta: Maria Àngels Casassayas Guitart i Assumpció Montañés Palu de cal Xe.

IMATGES / PAPER /  
FOTOGRAFIA



Retrat de dues noies.

1937

317.022.135

D'esquerra a dreta: Nuria Casassayas Guitart i Rossita Casassayas Guitart de Cal tiesso

IMATGES / PAPER /  
FOTOGRAFIA

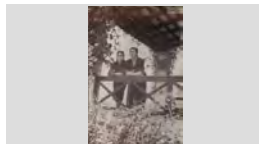



**FONS PERSONALS**

699 DIVERSOS

028 JOSEP VALLS I ROCA (A) BAMBI

**SS** 699.028.5000

5000 IMATGES / / /

**CONTINGUT**

**ANYS / TIPOL. DOCUM.**

**ST**

**FOTO**

Retrat de dues noies.

1960

**317.021.101**

D'esquerra a dreta: Rosa Frigola Coll i la Loreto Sala Martori.

IMATGES / PAPER /  
FOTOGRAFIA



Retrat de dues noies.

1953

**317.021.243**

D'esquerra a dreta: Montserrat Armengol Riberade Ca la Tena i Anita Hernández Valero de Can Siano

IMATGES / PAPER /  
FOTOGRAFIA



Retrat de dues noies.

1940

**317.019.290**

Lola Carbó i la Pepita Bancells Duran

IMATGES / PAPER /  
FOTOGRAFIA

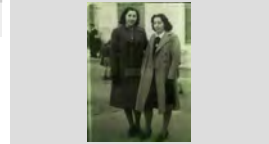

Retrat de dues noies.

1965

**317.019.186**

Margarita Carbonell Camps i Anita Boada.

IMATGES / PAPER /  
FOTOGRAFIA



Retrat de dues noies.

1965

**317.019.217**

Pepita Illa Bardera de Can Jaumet Drapaire, Cristina Bosch de Can Xico Bosch i darrere a la dreta en Jaume

IMATGES / PAPER /  
FOTOGRAFIA



Retrat de dues noies.

1958

**317.021.233**

Roser Barnés i la Lola Austrich Farnés

IMATGES / PAPER /  
FOTOGRAFIA



RETRAT DE DUES PARELLES

1963

**317.026.345**

D'ESQUERRA A DRETA: JORDI VALENTÍ BOADA, GRISelda FÁBREGAS REBOLLO, CRISTINA

IMATGES / PAPER /  
FOTOGRAFIA



Retrat de dues parelles

1965

**317.022.388**

D'esquerra a dreta: Lluís Ramón Franco, Conxita Portés, Montserrat Sagaró Planiol i Miquel Juanola Suñer

IMATGES / PAPER /  
FOTOGRAFIA



Retrat de dues parelles

1965

**317.022.311**

D'esquerra a dreta: Carles Arañó, Angelina Casamitjana, Remei Gascons Sureda i Josep Sala Gascons.

IMATGES / PAPER /  
FOTOGRAFIA



## FONS PERSONALS

699 DIVERSOS

028 JOSEP VALLS I ROCA (A) BAMBI

SS 699.028.5000

5000 IMATGES / / /

### CONTINGUT

ANYS / TIPOL. DOCUM.

ST

FOTO

Retrat de dues parelles

1950

317.025.081

D'esquerra a dreta: Francesc Planet Gallart, Gracieta Roig Fontrodona, Cristina Baltrons i Martri Gallart Sais

IMATGES / PAPER /  
FOTOGRAFIA



Retrat de dues parelles

1955

317.021.283

D'esquerra a dreta: Francesc Rafart Llopert, Montserrat Armengol Ribera, Narcisa Cardona Gruart i Xavier

IMATGES / PAPER /  
FOTOGRAFIA



Retrat de dues parelles

1965

317.025.236

Joan Puigvert Salicrú, Pilart Rafart Puig, Joan Portés Sabater i Lola Gelabert Rós. Al darrere en Jaume

IMATGES / PAPER /  
FOTOGRAFIA



RETRAT DE DUES PARELLES A LA PORTA D'UNA ERMITA

1950

317.026.125

PRIMERA FILA: ANGELINA CORCOLL BEYA I SEBASTIÀ GALLART RIERA; SEGONA FILA: ROSITA

IMATGES / PAPER /  
FOTOGRAFIA

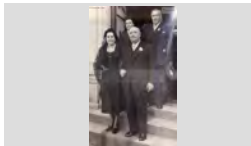

RETRAT DE DUES PARELLES CAMINANT

1941

317.026.003

D'ESQUERRA A DRETA, AL DARRERE: JOSEP VILA POCH DE CAN VILA I LLUÍS REGUERA TOLL DE CAL

IMATGES / PAPER /  
FOTOGRAFIA

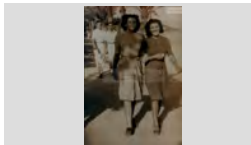

Retrat de dues parelles d

1984

317.025.183

D'esquerra a dreta: Pere Vila Rayo de Can Lleua, Antonia Baltrons Arbó, Francesc Doménech Sagrera es noi Badó

IMATGES / PAPER /  
FOTOGRAFIA



RETRAT DE DUES PARELLES DAVANT UNA CASCADA

1975

317.026.014

D'ESQUERRA A DRETA: JOSEP AGUSTÍ ANJOAIS, MARIA MÁS SALA, MERCE BOSCH PARÉS I QUIMET

IMATGES / PAPER /  
FOTOGRAFIA

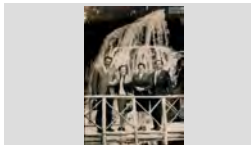

RETRAT DE DUES PARELLES EN UN PATI INTERIOR

1958

317.026.261

D'ESQUERRA A DRETA: JOSEP MONTERO FULLÁ, PEPITA REBOLLO TIBAU, MARIA ROSA DRAPER

IMATGES / PAPER /  
FOTOGRAFIA



RETRAT DE DUES PARELLES ENTAULADES

1975

317.026.132

D'ESQUERRA A DRETA: ESTEVE ALSINA SALA DE CAN CINTET, PAQUITA LLINÁS PUIG, PILAR FONT

IMATGES / PAPER /  
FOTOGRAFIA



## FONS PERSONALS

699 DIVERSOS

028 JOSEP VALLS I ROCA (A) BAMBI

SS 699.028.5000

5000 IMATGES / / /

### CONTINGUT

ANYS / TIPOL. DOCUM.

ST

FOTO

RETRAT DE DUES PARELLES ENTAULATS

1984

317.026.059

D'ESQUERRA A DRETA: FELIX GRABULOSA  
PUIGVERT, MARIA PONT TIBAU, DOLORS

IMATGES / PAPER /  
FOTOGRAFIA

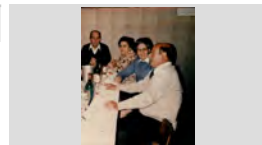

Retrat de dues parelles.

1955

317.019.356

d'esquerra a dreta: La Marta Barnés García, Joan

IMATGES / PAPER /  
FOTOGRAFIA



Retrat de dues parelles.

1960

317.025.273

Carmen Subirats Sagrera, Rafel Ferro Ros es noi Ferro,  
Maria Subirats Sagrera i Josep Soler Coll en Rosaris

IMATGES / PAPER /  
FOTOGRAFIA



Retrat de dues parelles.

1955

317.022.109

D'esquerra a dreta, primera fila: Miquel Colls Viader i  
Josep Valls Planet; Segona fila: Emilia Martínez Ayats i

IMATGES / PAPER /  
FOTOGRAFIA

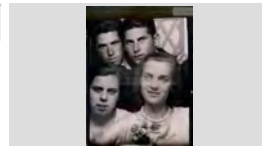

Retrat de dues parelles.

1942

317.020.385

D'esquerra a dreta: Antònia Soler Pons, Esteve Blanch  
Casassayas de Ca l'Evaristo, Evita Reyné i Narcís Sais

IMATGES / PAPER /  
FOTOGRAFIA

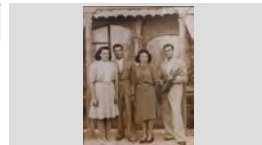

Retrat de dues parelles.

1955

317.021.400

D'esquerra a dreta: Cristina Agustí, Francesc Dillonder,  
Lola Morell Colom i Josep Jordà Agustí.

IMATGES / PAPER /  
FOTOGRAFIA



Retrat de dues parelles.

1970

317.019.177

D'esquerra a dreta: Laia Vila Illas, Salvador Grau Ferro,  
Maria Vilà i Alfredo Hidalgo a la sortida de l'església de

IMATGES / PAPER /  
FOTOGRAFIA

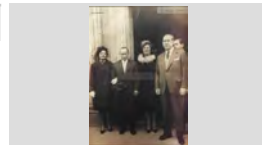

Retrat de dues parelles.

1935

317.022.086

D'esquerra a dreta: N.C., Rossita Domènech, Catalina  
Viader Dalmau i Felip Domènech Sala de Can Titus

IMATGES / PAPER /  
FOTOGRAFIA

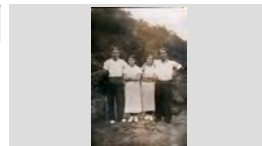

Retrat de dues parelles.

1960

317.019.236





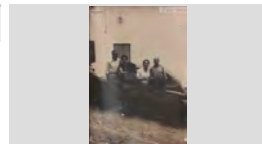

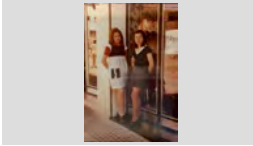

D'esquerra a dreta: Rodolfo Comas Planet, Rossita  
Boadas Bosch, Maria Masó Serra i Jaume Palau Palau

IMATGES / PAPER /  
FOTOGRAFIA

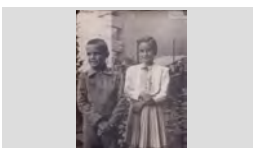

## FONS PERSONALS

699	DIVERSOS		
028	JOSEP VALLS I ROCA (A) BAMBI	SS	699.028.5000
5000	IMATGES / / /		

CONTINGUT	ANYS / TIPOL. DOCUM.	ST	FOTO
RETRAT DE DUES PERRUQUERES MARI SERRANO I MONTSERRAT LÓPEZ SÁNCHEZ	1970 IMATGES / PAPER / FOTOGRAFIA	317.026.213	
RETRAT DE ESPECTADORS A UN PARTIT DE FUTBOL D'ESQUERRA A DRETA: NICOLAU ARTÉS ORDOÑEZ, ROSENDO VIVES XICOY, SEBASTIÁ BOSCH PARÉS,	1978 IMATGES / PAPER / FOTOGRAFIA	317.028.024	
Retrat de família Roseta Mestres Montells amb les seves filles Nativitat Duran Mestres i Loreto Pujol Mestres.	1907 IMATGES / PAPER / FOTOGRAFIA	317.020.226	
Retrat de família. D'esquerra a dreta: Teresa Andreu Llinás, Teresa Llinás Reyné, Rosa Andreu Llinás, Bienvenido Andreu Agustí i	1913 IMATGES / PAPER / FOTOGRAFIA	317.020.129	
RETRAT DE GERMANS ANTONIO ILLA BARDERA I PEPITA ILLA BARDERA DE CAN JAUMET DRAPAIRE	1941 IMATGES / PAPER / FOTOGRAFIA	317.027.161	
Retrat de gruo D'esquerra a dreta: arià. Carme Massaguer Sala, Maria Carme Schilling Fontrodona (nena) i Maria Fontrodona	1958 IMATGES / PAPER / FOTOGRAFIA	317.021.302	
Retrat de gruo D'esquerra a dreta: Joan Tulsà Janer, Salvador Pujós Tresserras, Joan Massó Prunell i Antoni Martin Ruiz.	1962 IMATGES / PAPER / FOTOGRAFIA	317.020.260	
Retrat de gruo D'esquerra a dreta: Melció Puigvert Barnés, Josep Gallart Ribera, Joan Lorenzo Aldrich i Javier Carbonell	1964 IMATGES / PAPER / FOTOGRAFIA	317.025.216	
Retrat de gruo German Cartés Sala, Irene Prager Schneider, Carme Sala Prats i Quimeta Palau Bosch	1952 IMATGES / PAPER / FOTOGRAFIA	317.025.120	



**FONS PERSONALS**

699 DIVERSOS

028 JOSEP VALLS I ROCA (A) BAMBI

**SS** 699.028.5000

5000 IMATGES / / /

**CONTINGUT**

**ANYS / TIPOL. DOCUM.**

**ST**

**FOTO**

Retrat de gruo

1930

**317.025.070**

Joan Reyné Sureda amb en Juanito Reyné Martinezez en braços i l' Elvira Reyné Sureda de Can Reyné

IMATGES / PAPER /  
FOTOGRAFIA



Retrat de grup

1980

**317.021. 150**

A la part de dalt, d'esquerra a dreta es poden reconèixer: Carne Aldrich Bancells Concepció Tresserras Font, Pitu

IMATGES / PAPER /  
FOTOGRAFIA



Retrat de grup

1980

**317.020.207**

Agustina Boadas Cornellá, Paquita Llinàs Puig i Delfín Serra Schilling.

IMATGES / PAPER /  
FOTOGRAFIA



Retrat de grup

1940

**317.022.345**

Al darrera,d'esquerra a dreta:Julia Illaramendi i Maria Moré Bassart; Al davant: Cristina Tomas Maig Barnés i

IMATGES / PAPER /  
FOTOGRAFIA



Retrat de grup

1975

**317.020.394**

Al darrere en Rossendo Ribas Regi ; Segona fila: Pepita Domènech Ramón, Anita Hernández Valero i Manel

IMATGES / PAPER /  
FOTOGRAFIA



Retrat de grup

1955 ca

**317.025.036**

Al darrere, d'esquerra a dreta: Ciset Rusalleda,Pepeta Bancells Durán,Pepet Bancells Pla i el nen Carlos

IMATGES / PAPER /  
FOTOGRAFIA



Retrat de grup

1965

**317.021. 087**

Al darrere: Josep Valls Roca de Can Ribalaigua i Joan Castells Vilana "En Manzaneque"; en primer terme:

IMATGES / PAPER /  
FOTOGRAFIA



Retrat de grup

1956

**317.019.306**

Al según banc en Narcís Pujós de Can Pujós; Al primer banc, d'esquerra a dreta: Pitu Carbonell Fàbregas de

IMATGES / PAPER /  
FOTOGRAFIA



Retrat de grup

1956

**317.019.359**

Anita Vilà Rayo de Can Lleva , Lolita Carbó Frigola de Can Carbó i Emilia Orench Sagrera de Can Rodón. Al

IMATGES / PAPER /  
FOTOGRAFIA

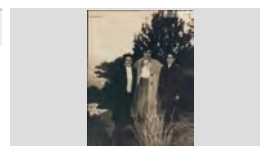

**FONS PERSONALS**

699 DIVERSOS

028 JOSEP VALLS I ROCA (A) BAMBI

**SS** 699.028.5000

5000 IMATGES / / /

**CONTINGUT****ANYS / TIPOL. DOCUM.****ST****FOTO**

Retrat de grup

1946

**317.025.207**Anna Maria Tallada Martínez, Joan Soliguer Cabruja,  
Josep Tallada Martínez, Silvia Alorz i Joan TalladaIMATGES / PAPER /  
FOTOGRAFIA

Retrat de grup

1962

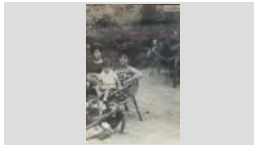
**317.025.027**Assegudes, d'esquerra a dreta: Montserrat i Montserrat  
Parés i asseguts els germans Rodríguez ParésIMATGES / PAPER /  
FOTOGRAFIA

Retrat de grup

1955

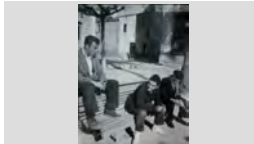
**317.019.107**Asseguts en un banc d'esquerra a dreta en Pepet Ganga  
"el xicot", Pepet Obiols i Francesc Puigvert.IMATGES / PAPER /  
FOTOGRAFIA

Retrat de grup

1965

**317.025.040**Asseguts, d'esquerra a dreta: Jordi Bonet Pujol, Arcadi  
Oriol Castelló, Llorens Austrich Bosch, Andrés de la TorreIMATGES / PAPER /  
FOTOGRAFIA

RETRAT DE GRUP

1970

**317.027.308**AUREA GRAU SEBASATIÁ, N.C. I JOSE MANUEL  
CROS GRAU A LA PLATJAIMATGES / PAPER /  
FOTOGRAFIA

Retrat de grup

1945

**317.020.070**

Carme Ripoll Ribas, en Pere i la Lola Ramon

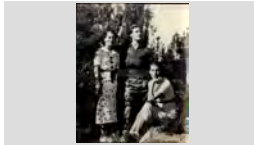
IMATGES / PAPER /  
FOTOGRAFIA

Retrat de grup

1962

**317.022.355**Carmeta Sala Conta de Can Mateu de la fusta, Joan  
Piferrer Bancells, el Furrell i Jaume Ros, en RussegonsIMATGES / PAPER /  
FOTOGRAFIA

RETRAT DE GRUP

1917

**317.027.060**CRISTINA MARLÉS CASALI, CONCHITA CASALI,  
ROSA MARLÉS CASALI I JUST MARLÉSIMATGES / PAPER /  
FOTOGRAFIA

Retrat de grup

1943

**317.019.031**D' esquerra a dreta: Eulàlia Marquès, Angeleta Mont,  
Esteve Pastor i el nen Joaquim Pastor Marquès de CanIMATGES / PAPER /  
FOTOGRAFIA



## FONS PERSONALS

699 DIVERSOS

028 JOSEP VALLS I ROCA (A) BAMBI

SS 699.028.5000

5000 IMATGES / / /

### CONTINGUT

### ANYS / TIPOL. DOCUM.

### ST

### FOTO

Retrat de grup

1984 ca

317.021.011

D' esquerra a dreta: Jordi Pujolá Pané, Maria Camps Brugué, Jaume Pujolá Ruscaleda, Maria Teresa Pané

IMATGES / PAPER /  
FOTOGRAFIA



Retrat de grup

1998

317.019.326

D' esquerra a dreta: Josep Girbent Romeo, Sebastiana Moruno Murillo, Elena Girbent Romeo i en Jaume Oms

IMATGES / PAPER /  
FOTOGRAFIA



Retrat de grup

1948

317.021.237

D' esquerra a dreta: Medín Giralt Fornaguera ,Antònia Giralt Sais, N.C., Helga Mader (Austriaca), Irene

IMATGES / PAPER /  
FOTOGRAFIA

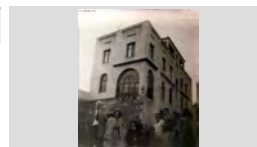

Retrat de grup

1952

317.021.225

D' esquerra a dreta: Antoni Vilà Magí, Francesc Mestres Bisbal, Josep Barnés, Joan Ribas, i Pepito Ramon i

IMATGES / PAPER /  
FOTOGRAFIA



Retrat de grup

1966

317.022.102

D' esquerra a dreta: Joaquim Vila Baltrons, Antònia Baltrons Arbó i Òscar Vilà Baltrons de Can Lleva

IMATGES / PAPER /  
FOTOGRAFIA

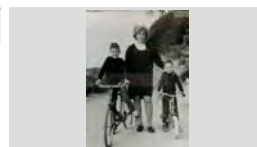

Retrat de grup

1936

317.020.269

D' esquerra a dreta: Rosa Termes, Carmeta Tresserras Font i Maria Barnés

IMATGES / PAPER /  
FOTOGRAFIA

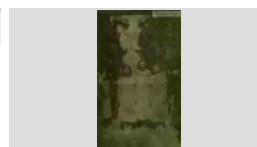

retrat de grup

1965

317.022.326

D' esquerra a dreta a la primera fila de la llotja: Esteve Alsina Sala, Mossén Narcís Gispert Regualta, Quimet

IMATGES / PAPER /  
FOTOGRAFIA



Retrat de grup

1949

317.022.141

D' esquerra a dreta de la taula: Antoni Riera, Rossita Riera, Maria Carme Piferrer Lluís, Úrsula Lluís Misvacas,

IMATGES / PAPER /  
FOTOGRAFIA



Retrat de grup

1935

317.019.009

D' esquerra a dreta en Pere Comas Ribas, Joan Comas Florit i en Joan Comas Ribas de Can Comas Recader.

IMATGES / PAPER /  
FOTOGRAFIA

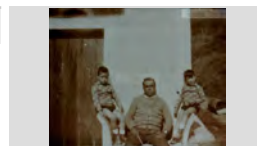

**FONS PERSONALS**

699 DIVERSOS

028 JOSEP VALLS I ROCA (A) BAMBI

SS 699.028.5000

5000 IMATGES / / /

**CONTINGUT****ANYS / TIPOL. DOCUM.****ST****FOTO**

Retrat de grup

1967

317.019.355

D'esquerra a dreta envoltant a dues falleras:Jaume Mercader, Montserrat Viader Armengol, Rosa Barnés,

IMATGES / PAPER /  
FOTOGRAFIA

Retrat de grup

1948

317.019.394

D'esquerra a dreta, al darrere: Alfons Ribas Vicens i Maria Masaguer; Al davant: En Joan Ribas Planiol,

IMATGES / PAPER /  
FOTOGRAFIA

Retrat de grup

1945

317.022.341

D'esquerra a dreta, assegudes: Maria Planas Oliver, Pepita Llorens, Maria Andreu, Cristina Tomas Maig

IMATGES / PAPER /  
FOTOGRAFIA

Retrat de grup

1950

317.019.333

D'esquerra a dreta, asseguts: Josep Jalpí, Agustina Rubiño Sais, Maria Camps, Jaume Bosch i la Rosa Ribas

IMATGES / PAPER /  
FOTOGRAFIA

Retrat de grup

1922

317.022.293

D'esquerra a dreta, darrere: Pilar Vilallonga Carreras i Pepita Durall Torrent; Davant : N. C. i N. C.

IMATGES / PAPER /  
FOTOGRAFIA

Retrat de grup

1943

317.021.262

D'esquerra a dreta, primera fila: Dolors Colls, Maria Ramon Castany; Segona fila: Josep Barnés Ramón,

IMATGES / PAPER /  
FOTOGRAFIA

Retrat de grup

1946

317.019.392

D'esquerra a dreta, primera fila: La Marina Bancells Alfara i en Josep Maria Font Graupera ; Segona fila:

IMATGES / PAPER /  
FOTOGRAFIA

Retrat de grup

1965

317.019.342

D'esquerra a dreta, primera fila: Montserrat Taulina Tuset, Esteve Riera Giralt, Maria Camps Vilanova, Maria

IMATGES / PAPER /  
FOTOGRAFIA

Retrat de grup

1931







317.025.008

D'esquerra a dreta, primera fila: N.C., Toyetes, Teresa Pla en braços de N.C., N.C., Peret Turbany Pla i Maria Gomis

IMATGES / PAPER /  
FOTOGRAFIA

## FONS PERSONALS

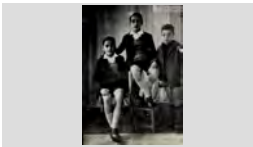
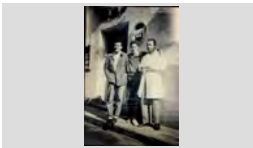
699	DIVERSOS		
028	JOSEP VALLS I ROCA (A) BAMBI	SS	699.028.5000
5000	IMATGES / / /		

CONTINGUT	ANYS / TIPOL. DOCUM.	ST	FOTO
Retrat de grup D'esquerra a dreta, assegudes: Cristina Montfuleda Vindual, Maria Carme Bernat Montero, Cristina Bernat	1953 IMATGES / PAPER / FOTOGRAFIA	317.025.350	
Retrat de grup D'esquerra a dreta; Lola Austrich Farnés de Cal Gorge Blanch, N.C. i Roser Barnés Ramón de Can Tut	1958 IMATGES / PAPER / FOTOGRAFIA	317.022.249	
Retrat de grup D'esquerra a dreta: Joan Obiols Lloveras, Lola Austrich Farnes, Josep Salicrú Alum, Jaume Austrich Farnes i	1964 IMATGES / PAPER / FOTOGRAFIA	317.021. 144	
Retrat de grup D'esquerra a dreta: Agustí Barnés Pla, Maria Palau i Josep Barnés	1963 IMATGES / PAPER / FOTOGRAFIA	317.025.034	
Retrat de grup D'esquerra a dreta: Amalia Navarro Cuellas, Aurora Babio Vila, Jordi Terrats (ajupit), Maria Teresa Carles Parés i	1960 IMATGES / PAPER / FOTOGRAFIA	317.025.294	
Retrat de grup D'esquerra a dreta: Àngel Martínez de la Guardia , Emili Martínez de la Guardia i Esteve Alsina Sala, en Cintet.	1932 IMATGES / PAPER / FOTOGRAFIA	317.020.184	
Retrat de grup D'esquerra a dreta: Antoni Alsina Parés, Esteve Alsina Josep Mas Llibre i Esteve Alsina Sala	1958 IMATGES / PAPER / FOTOGRAFIA	317.020.160	
Retrat de grup D'esquerra a dreta: Antoni Rabassa Doménech, Montserrat Guinovart Canals i Arcadi Rocas Pla	1970 IMATGES / PAPER / FOTOGRAFIA	317.022.235	
Retrat de grup D'esquerra a dreta: Antonia Cervelló Pallarés, Josep Valls Roca i Mari Ruano Exposito	1969 IMATGES / PAPER / FOTOGRAFIA	317.025.195	

## FONS PERSONALS

699 DIVERSOS

028 JOSEP VALLS I ROCA (A) BAMBI

SS 699.028.5000

5000 IMATGES / / /

### CONTINGUT

ANYS / TIPOL. DOCUM.

ST

FOTO

RETRAT DE GRUP

1992

317.027.304

D'ESQUERRA A DRETA: ANTONIA RODRÍGUEZ  
ARIAS, SENEN GILIBERTS VILA, CARMEN ALDRICH

IMATGES / PAPER /  
FOTOGRAFIA



Retrat de grup

1957

317.020.329

D'esquerra a dreta: Antònia Valero, Maria Àngels Ribas  
Hernández (nena), Marina Regí Puig, Anita Hernández

IMATGES / PAPER /  
FOTOGRAFIA



RETRAT DE GRUP

1970

317.026.318

D'ESQUERRA A DRETA: ARCADI ORIOL CASTELLÓ,  
ANNA COSTA QUINTANA, JOSEP MARIA RIERA,

IMATGES / PAPER /  
FOTOGRAFIA

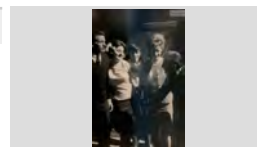

Retrat de grup

1962

317.021.382

D'esquerra a dreta: Betty (Alemana), Miquel Dillonder i  
Maria (alemana).

IMATGES / PAPER /  
FOTOGRAFIA



Retrat de grup

1975

317.020.092

D'esquerra a dreta: Carme Esqueu Valls, Josep Maria  
Balmaña Esqueu , Jordi Balmaña Esqueu i Daniel

IMATGES / PAPER /  
FOTOGRAFIA

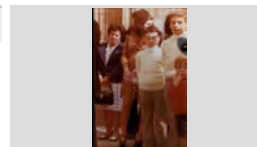

RETRAT DE GRUP

1953

317.026.197

D'ESQUERRA A DRETA: CARMEN PIFERRER, JOAN  
XAPELLÍ AYMERICH, MONTSERRAT XAPELLÍ

IMATGES / PAPER /  
FOTOGRAFIA



RETRAT DE GRUP

1974

317.028.119

D'ESQUERRA A DRETA: CARMEN FERNÁNDEZ,  
JAUME SALA SCHILLING, JORDI CARRERAS

IMATGES / PAPER /  
FOTOGRAFIA



Retrat de grup

1947

317.022.229

D'esquerra a dreta: Carmen Gallart Sais, Joan Oliver,  
Remei Gascons sureda i Josep Sala Gascons

IMATGES / PAPER /  
FOTOGRAFIA



RETRAT DE GRUP

1960

317.027.178

D'ESQUERRA A DRETA: CARMEN GRIMAL  
TORRENT, CONSOL GRIMAL, DOLORS TORRENT

IMATGES / PAPER /  
FOTOGRAFIA





## FONS PERSONALS

699 DIVERSOS

028 JOSEP VALLS I ROCA (A) BAMBI

SS 699.028.5000

5000 IMATGES / / /

### CONTINGUT

ANYS / TIPOL. DOCUM.

ST

FOTO

Retrat de grup

1945

317.021.128

D'esquerra a dreta: Carmen Ripoll Ribas, Carmeta del Río Teixidor i Cristina Font Pal i les nenes Maria Tere del

IMATGES / PAPER /  
FOTOGRAFIA

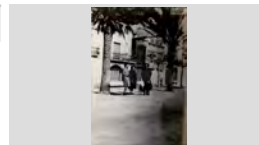

RETRAT DE GRUP

1935

317.027.162

D'ESQUERRA A DRETA: CARMEN SANS, MARIA CARMEN BANCELLS CONGS, MANEL BOADAS

IMATGES / PAPER /  
FOTOGRAFIA



Retrat de grup

1965

317.025.262

D'esquerra a dreta: Carmen Subirats Sagrera, Lola Soler Coll de Cal Rosaris, Maria Dolors Orench Soler de Can

IMATGES / PAPER /  
FOTOGRAFIA



Retrat de grup

1950

317.025.323

D'esquerra a dreta: Consol Gelabert Metje i Maria Sala Prats amb els nens German Cartes Sala i Joan Bertran

IMATGES / PAPER /  
FOTOGRAFIA



Retrat de grup

1965

317.022.274

D'esquerra a dreta: Conxita Adroher, N.C., N.C., Cristina Tomàs Maig Barnés i Assumpció Adroher Riera

IMATGES / PAPER /  
FOTOGRAFIA

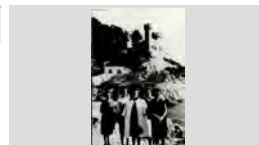

Retrat de grup

1942

317.025.400

D'esquerra a dreta: Conxita Agustí Alba de Can Bolet, Lola Colls Mas de Can Ginesta e Isabel Barnés Oriol de

IMATGES / PAPER /  
FOTOGRAFIA

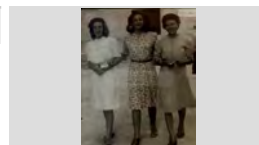

Retrat de grup

1948

317.025.385

D'esquerra a dreta: Conxita Agustí Alba de Can Bolet, Isabel Barnés Oriol de Mas Vilá i Lola Colls Mas de Can

IMATGES / PAPER /  
FOTOGRAFIA

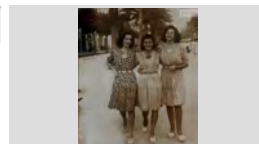

Retrat de grup

1959

317.021.031

D'esquerra a dreta: Conxita Oliva, Josep Pons Soler, Pepita Sala Lloveras, Joan Sala Lloberas, Lluïsa

IMATGES / PAPER /  
FOTOGRAFIA



Retrat de grup

1954

317.025.354

D'esquerra a dreta: Conxita Tresserras Font, Sofia Rusalleda Batlle de Cal Dragó i Dolors Austrich Farnés

IMATGES / PAPER /  
FOTOGRAFIA



## FONS PERSONALS

699 DIVERSOS

028 JOSEP VALLS I ROCA (A) BAMBI

SS 699.028.5000

5000 IMATGES / / /

### CONTINGUT

ANYS / TIPOL. DOCUM.

ST

FOTO

RETRAT DE GRUP

1960

317.027.196

D'ESQUERRA A DRETA: CRISTINA BARRALLÓN  
MOULIN, LLUÍS BARNÉS POU I DANIELE SAVI

IMATGES / PAPER /  
FOTOGRAFIA

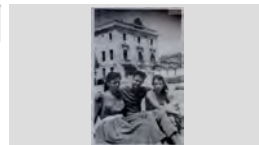

RETRAT DE GRUP

1945

317.026.178

D'ESQUERRA A DRETA: CRISTINA FONT PAL,  
JAUME CIURÓ BAXIBERN I PEPITA COLL PAL

IMATGES / PAPER /  
FOTOGRAFIA



Retrat de grup

1965

317.025.398

D'esquerra a dreta: Cristina Marlés Casali de Can  
Marlés, Consol Gelabert Metje de Can Paco barber i

IMATGES / PAPER /  
FOTOGRAFIA



Retrat de grup

1927

317.021. 191

D'esquerra a dreta: Cristina Vindual Vidal, Dolors  
Mercader Artau, Carmeta Artau Bassart i Francisqueta

IMATGES / PAPER /  
FOTOGRAFIA



Retrat de grup

1933

317.021. 196

D'esquerra a dreta: David, Mònica Munt Lirinós, Mònica i  
Maria Munt Lirinós.

IMATGES / PAPER /  
FOTOGRAFIA



RETRAT DE GRUP

1980

317.027.035

D'ESQUERRA A DRETA: DOLORS COLL COLL, LOLA  
PÍ COLL I JOAN PÍ COLL

IMATGES / PAPER /  
FOTOGRAFIA

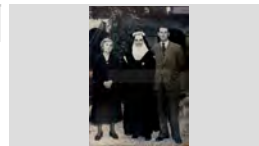

Retrat de grup

1970

317.021. 114

D'esquerra a dreta: Dolors Coll Colls , Dolors Pí i Albert  
Blasco Pí

IMATGES / PAPER /  
FOTOGRAFIA



RETRAT DE GRUP

1948

317.026.173

D'ESQUERRA A DRETA: DOLORS COLLS, LOLA  
COLLS MAS DE CAN GINESTA, ISABEL BARNÉS

IMATGES / PAPER /  
FOTOGRAFIA



Retrat de grup

1969

317.019.132

D'esquerra a dreta: Domènec Moner Bassart , la Rosa  
Marlès Casali i el Melcior Montero Vert .

IMATGES / PAPER /  
FOTOGRAFIA





## FONS PERSONALS

699 DIVERSOS

028 JOSEP VALLS I ROCA (A) BAMBI

SS 699.028.5000

5000 IMATGES / / /

### CONTINGUT

ANYS / TIPOL. DOCUM.

ST

FOTO

Retrat de grup

1969

317.019.112

D'esquerra a dreta: Domènec Moner Bassart, Melcior Montero Vert, Jaume Soliguer Cabruja i Pedro Martir

IMATGES / PAPER /  
FOTOGRAFIA



RETRAT DE GRUP

1946

317.026.270

D'ESQUERRA A DRETA: ELISA VIÑAU, CRISTINA PLANET, DOLORS MARQUÉS DOMÉNECH I MARIA

IMATGES / PAPER /  
FOTOGRAFIA



Retrat de grup

1960

317.022.369

D'esquerra a dreta: Encarnación Pareja, Antonio Rodríguez i Dolores López

IMATGES / PAPER /  
FOTOGRAFIA



Retrat de grup

1963

317.025.009

D'esquerra a dreta: Encarnación Rodríguez López, Lluís Felip Bancells, Narcisa Cardona Gruart, Enrique Heins,

IMATGES / PAPER /  
FOTOGRAFIA



Retrat de grup

1961

317.020.305

D'esquerra a dreta: Enric Reguant Alsina, Jaume Oms Girbent, Ventura Arbó, Salvador Domènec Puig i

IMATGES / PAPER /  
FOTOGRAFIA



Retrat de grup

1993

317.025.096

D'esquerra a dreta: Ester Ros Llobet, Joaquim Mullera Godoy i Joaquim Telarroja Barcena amb els nens

IMATGES / PAPER /  
FOTOGRAFIA



Retrat de grup

1950

317.020.232

D'esquerra a dreta: Esteve Blanch Cassasayas, Rafel Rubiño Giralt i Lluís Giralt Giralt

IMATGES / PAPER /  
FOTOGRAFIA



Retrat de grup

1960

317.020.288

D'esquerra a dreta: Feliciano Fontrodona Nonell (en Ciano), Pepe Baeza Palomares (en Baeza), Josep Carbó

IMATGES / PAPER /  
FOTOGRAFIA



Retrat de grup

1970

317.021.023

D'esquerra a dreta: Feliciano Fontrodona, Antònia Valero, Costi Garcia Alonso, Antoni Ribas Hernández (jove),

IMATGES / PAPER /  
FOTOGRAFIA



## FONS PERSONALS

699 DIVERSOS

028 JOSEP VALLS I ROCA (A) BAMBI

SS 699.028.5000

5000 IMATGES / / /

### CONTINGUT

ANYS / TIPOL. DOCUM.

ST

FOTO

RETRAT DE GRUP

1958

317.027.298

D'ESQUERRA A DRETA: FÉLIX CARBONELL  
FÁBREGAS, DOMÉNECH REIXACH COSTAS, RAFEL

IMATGES / PAPER /  
FOTOGRAFIA



Retrat de grup

1940

317.019.125

D'esquerra a dreta: Fèlix Pons Baltrons, Esteve Blanch,  
Quimet Palau i Fèlix Pons Soler.

IMATGES / PAPER /  
FOTOGRAFIA



Retrat de grup

1965

317.022.057

d'esquerra a dreta: Fernando Mogas Fabregas de Can  
Daga, Josep Maria Nicolás Cubías de Can Lalo i Arturo

IMATGES / PAPER /  
FOTOGRAFIA



Retrat de grup

1955

317.021. 135

D'esquerra a dreta: Francesc Rafart Llopart, Josep  
Rafart Llopart i Poldo Rafart Llopart, de Can Rafart.

IMATGES / PAPER /  
FOTOGRAFIA

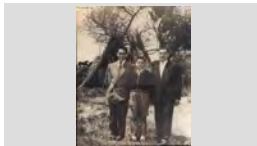

RETRAT DE GRUP

1950

317.028.033

D'ESQUERRA A DRETA: FRANCESCA FONT MACIÀ,  
FRANCESC FÁBREGAS CASTELLS, TERESA

IMATGES / PAPER /  
FOTOGRAFIA



Retrat de grup

1966

317.022.124

D'esquerra a dreta: Francisco Magí Fábregas, Francisco  
Sais Rubiño, Montserrat Salichs Freixas, Bartomeu

IMATGES / PAPER /  
FOTOGRAFIA



Retrat de grup

1958

317.022.014

D'esquerra a dreta: Francisco Sais de Cal Pelegrí, N.C. i  
Francisco Dillonder Burgada de Cal Salero

IMATGES / PAPER /  
FOTOGRAFIA



Retrat de grup

1952

317.022.095

D'esquerra a dreta: Francisqueta Soler de Cal Pardal,  
Xavier Ríos i Magdalena Ayats

IMATGES / PAPER /  
FOTOGRAFIA

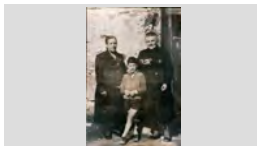

Retrat de grup

1966

317.025.237

D'esquerra a dreta: Gloria Carles Parés, Anna Costa  
Quintana, Montserrat Oliva Seba i Cristina Montfuleda

IMATGES / PAPER /  
FOTOGRAFIA



## FONS PERSONALS

699 DIVERSOS

028 JOSEP VALLS I ROCA (A) BAMBI

SS 699.028.5000

5000 IMATGES / / /

### CONTINGUT

ANYS / TIPOL. DOCUM.

ST

FOTO

Retrat de grup

1950

317.019.100

D'esquerra a dreta: Gràcia Montfuleda Pujol, Josep Cuartero Montfuleda (assegut a la barana), Candelària

IMATGES / PAPER /  
FOTOGRAFIA



Retrat de grup

1953

317.025.047

D'esquerra a dreta: Gracieta Roig Fontrodona, Enric Gascons Parés, Josefa Torras Gubert, Josep Ferrer,

IMATGES / PAPER /  
FOTOGRAFIA



Retrat de grup

1958

317.022.150

D'esquerra a dreta: Griselda Fàbregas Rebollo, Ricard Abuyé Font, Esteve Abuyé Ribas, Anna Costa Quintana,

IMATGES / PAPER /  
FOTOGRAFIA



Retrat de grup

1960

317.020.262

D'esquerra a dreta: Guri, Gonzalo Marcell, Salvador Pujós Tresserras i Miquel Palomar Hernando; Davant

IMATGES / PAPER /  
FOTOGRAFIA



Retrat de grup

1969

317.025.146

D'esquerra a dreta: Irene Prager Schneider, Joan Palaudermas Masvidal i Joaquina Vila Illas, " La

IMATGES / PAPER /  
FOTOGRAFIA

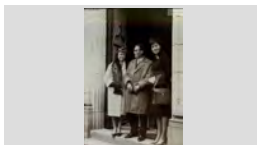

Retrat de grup

1975

317.020.333

D'esquerra a dreta: Jaume Aulet, Gràcia Puig, Carme Vicente Boadas i Antoni Llorens Gallart.

IMATGES / PAPER /  
FOTOGRAFIA



RETRAT DE GRUP

1950

317.026.043

D'ESQUERRA A DRETA: JAUME AUSTRICH SAIS, ELVIRA LLIRINÓS ARTAU, PEPITA ARTAU, MARIA PI

IMATGES / PAPER /  
FOTOGRAFIA



Retrat de grup

1972

317.025.065

D'esquerra a dreta: Jaume Austrich, Angel Magrià Camps i Josep Utset Llinás

IMATGES / PAPER /  
FOTOGRAFIA



Retrat de grup

1955

317.021.301

D'esquerra a dreta: Jaume Grabulosa Pont, Paquita Gil, Carolina Comas, Maria Pont Tibau, Esteve Grabulosa

IMATGES / PAPER /  
FOTOGRAFIA



**FONS** PERSONALS

699 DIVERSOS

028 JOSEP VALLS I ROCA (A) BAMBI

**SS** 699.028.5000

5000 IMATGES / / /

**CONTINGUT****ANYS / TIPOL. DOCUM.****ST****FOTO**

Retrat de grup

1935

**317.020.132**

D'esquerra a dreta: Jaume Montfuleda Sala de Can Mateu de la fusta, Josep Colomer Roca en Gaumont ,

IMATGES / PAPER /  
FOTOGRAFIA

Retrat de grup

1965 ca

**317.025.059**

D'esquerra a dreta: Jaume Pujós Tresserras de Can Pujós, Andreu de la Torre García de Cal Piyayo, Josep

IMATGES / PAPER /  
FOTOGRAFIA

Retrat de grup

1962

**317.021.261**

D'esquerra a dreta: Jaume Pujós Tresserras, Andreu de la Torre García , Josep Valls Roca i en Joan Castells

IMATGES / PAPER /  
FOTOGRAFIA

Retrat de grup

1955

**317.021.226**

D'esquerra a dreta: Jaume Soler Coll, Antoni Pujol, Xavier Macià Andreu, Quimet Barnés, Paco Coll, Joan

IMATGES / PAPER /  
FOTOGRAFIA

RETRAT DE GRUP

1978

**317.028.090**

D'ESQUERRA A DRETA: JAUME SOLIGUER CABRUJA, JOAN TALLADA MARTÍNEZ I JOAN SURÍS

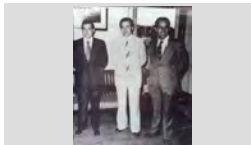
IMATGES / PAPER /  
FOTOGRAFIA

RETRAT DE GRUP

1957

**317.026.058**

D'ESQUERRA A DRETA: JAUME SOLIGUER CABRUJA, JOAN TALLADA MARTÍNEZ, FRANCESC

IMATGES / PAPER /  
FOTOGRAFIA

Retrat de grup

1953

**317.025.339**

D'esquerra a dreta: Joan Barnés Tibau de Can Tut, Josep Carbonell Camps i Maria Angels Barnés Tibau de Can

IMATGES / PAPER /  
FOTOGRAFIA

Retrat de grup

1985

**317.020.384**

D'esquerra a dreta: Joan Carbó Vila , Maria Palaudelmàs Giralt i Pepet Colls Pla .

IMATGES / PAPER /  
FOTOGRAFIA

Retrat de grup

1950

**317.022.283**







D'esquerra a dreta: Joan Carbó Vila, Maria Palaudelmàs Giralt, Marcelina Casals Fauchs i Josep Palaudelmàs

IMATGES / PAPER /  
FOTOGRAFIA

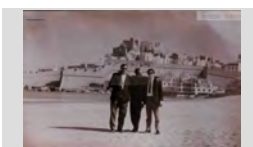

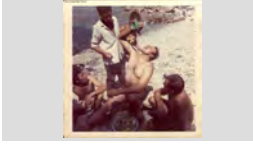
## FONS PERSONALS

699	DIVERSOS		
028	JOSEP VALLS I ROCA (A) BAMBI	SS	699.028.5000
5000	IMATGES / / /		

CONTINGUT	ANYS / TIPOL. DOCUM.	ST	FOTO
Retrat de grup D'esquerra a dreta: Joan Castells Viana en Manzanegue, Melció Puigvert Andreu en Melció i Andreu de la Torre	1965 IMATGES / PAPER / FOTOGRAFIA	317.025.061	
Retrat de grup D'esquerra a dreta: Joan Castells Vilana "en Manzanegue", Josep Valls Roca de Can Ribalau i	1965 IMATGES / PAPER / FOTOGRAFIA	317.019.267	
RETRAT DE GRUP D'ESQUERRA A DRETA: JOAN DOMÉNECH PUIG DE CAN RAC, PITU RUSCALLEDA TRESSERRAS DE CAL	1997 IMATGES / PAPER / FOTOGRAFIA	317.028.076	
Retrat de grup D'esquerra a dreta: Joan Esqueu En Pelaburros, Vicents Alegret, Pitu Fornés L' Alegret i Joan Enric en Miranius	1940 IMATGES / PAPER / FOTOGRAFIA	317.021.384	
Retrat de grup D'esquerra a dreta: Joan Fàbregas Pla, Jordi Baltrons Colls, Enric Campmajó Mas i Joan Ribas, menjant a la	1967 IMATGES / PAPER / FOTOGRAFIA	317.021. 113	
RETRAT DE GRUP D'ESQUERRA A DRETA: JOAN FONT PARDINAS DE CAN JOAN PETIT, JOSEP MARIA SALA GASCONS DE	1966 IMATGES / PAPER / FOTOGRAFIA	317.027.055	
Retrat de grup D'esquerra a dreta: Joan Guinart Bruguera, Margarida Llinás Sala, Lola Llinás Reixach, Remei Gascons	1970 IMATGES / PAPER / FOTOGRAFIA	317.022.290	
Retrat de grup D'esquerra a dreta: Joan Lorenzo Aldrich, Antoni Vila Alsina i Josep Sais Reyné	1960 IMATGES / PAPER / FOTOGRAFIA	317.025.102	
RETRAT DE GRUP D'ESQUERRA A DRETA: JOAN MACIÀ TIBAU, SALVADOR BOADAS CORNELLÀ, VENTURA ROURA	1985 IMATGES / PAPER / FOTOGRAFIA	317.027.004	

## FONS PERSONALS

699 DIVERSOS

028 JOSEP VALLS I ROCA (A) BAMBI

SS 699.028.5000

5000 IMATGES / / /

### CONTINGUT

ANYS / TIPOL. DOCUM.

ST

FOTO

Retrat de grup

1952

317.021.234

D'esquerra a dreta: Joan Macià, Esteve Boada, Quimet Barnés, Pilar Macià Tibau i Paco Coll en una barca

IMATGES / PAPER /  
FOTOGRAFIA



RETRAT DE GRUP

1968

317.027.030

D'ESQUERRA A DRETA: JOAN MANEL BLASCO PÍ, JOSEP RIERA, SANTI MORETONES PLANAS I

IMATGES / PAPER /  
FOTOGRAFIA



RETRAT DE GRUP

1945

317.027.072

D'ESQUERRA A DRETA: JOAN PUIGVERT SALICRU DE CAL BURRIQUEÑO, JOAN PORTÉS SABATER DE

IMATGES / PAPER /  
FOTOGRAFIA



Retrat de grup

1970

317.025.353

D'esquerra a dreta: Joan Ribas, Josep Reguant Alsina, Josep Borrell Badia i Josep Ballell Doménech

IMATGES / PAPER /  
FOTOGRAFIA



RETRAT DE GRUP

1979

317.028.191

D'ESQUERRA A DRETA: JOAN SALA LLOVERAS, JORDI BONET PUJOL I NOCOLAU CABAÑAS

IMATGES / PAPER /  
FOTOGRAFIA

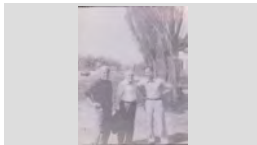

Retrat de grup

1942

317.022.122

D'esquerra a dreta: Joan Schilling, Loreto Pujol Mestres, Lola Colls Llinás i Jaume Mullera

IMATGES / PAPER /  
FOTOGRAFIA

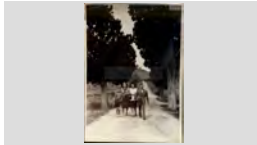

Retrat de grup

1966

317.021.067

D'esquerra a dreta: Joan Soliguer Ayats, Anna Costa Quintana, Andreu Buendia Oft i Anna Maria Tallada

IMATGES / PAPER /  
FOTOGRAFIA



Retrat de grup

1962

317.021.032

D'esquerra a dreta: Joan Valls Sala, Antònia Ribas Sala, Ramon Ribas Valls i Ramona Martínez Doménech amb

IMATGES / PAPER /  
FOTOGRAFIA



Retrat de grup

1930

317.022.099

D'esquerra a dreta: Joanet Colls Llinás, Vicens Lloveras, Paco Pal González, N. C., Joan Puigvert, Joaquim

IMATGES / PAPER /  
FOTOGRAFIA





**FONS PERSONALS**

699 DIVERSOS

028 JOSEP VALLS I ROCA (A) BAMBI

SS 699.028.5000

5000 IMATGES / / /

**CONTINGUT****ANYS / TIPOL. DOCUM.****ST****FOTO**

Retrat de grup

1969

317.019.070

D'esquerra a dreta: Joaquina Roca Gironés de Cal Soldat , la Dolors Roca Gironès de Can Ribalaigua i N.

IMATGES / PAPER /  
FOTOGRAFIA

Retrat de grup

1970

317.022.368

D'esquerra a dreta: Joaquina Roca Gironés de Cal Soldat, Carme Roca Gironés, la Carmeta de la llet i Lola

IMATGES / PAPER /  
FOTOGRAFIA

Retrat de grup

1970

317.021.381

D'esquerra a dreta: Jordi Gallart Sais, Lluïsa Vindual Rodríguez, Joaquim Abril Roig, Anna Costa Quintana i

IMATGES / PAPER /  
FOTOGRAFIA

Retrat de grup

1958

317.022.008

D'esquerra a dreta: Jordi Ribera Cardona, Maria Teresa Carles Parés, Pere Valls Exposito, Neus Reixach García

IMATGES / PAPER /  
FOTOGRAFIA

Retrat de grup

1960

317.025.268

D'esquerra a dreta: Jordi Valls Barnés de Ca la Rosita Felip, Conchita Barnés Llibre i Josep Barnés Llibre de

IMATGES / PAPER /  
FOTOGRAFIA

Retrat de grup

1940

317.022.167

D'esquerra a dreta: José Joseph Yampeny, Luïsa Lanjaron, Francesc Rafart Llopart, Poldo Rafart Llopart i

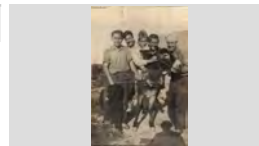
IMATGES / PAPER /  
FOTOGRAFIA

Retrat de grup

1955

317.021.052

D'esquerra a dreta: Josefina Carbó Batlle, Maria Thos Trias, Cristina Thos Trias, Quimeta Llistosella Vallés i

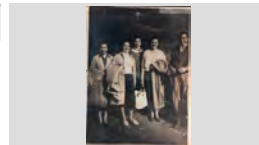
IMATGES / PAPER /  
FOTOGRAFIA

Retrat de grup

1943

317.020.290

D'esquerra a dreta: Josep Agustí Llorens , Dolors Llorens Rocafort i Sebastià Agustí Llorens de Can Sieny

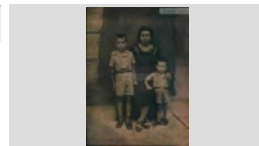
IMATGES / PAPER /  
FOTOGRAFIA

Retrat de grup

1936

317.020.308

D'esquerra a dreta: Josep Arbó, Josep Palaudelmàs Giralt , Joan Guinart Bruguera , Romà Maura Arbós i

IMATGES / PAPER /  
FOTOGRAFIA

## FONS PERSONALS

699 DIVERSOS

028 JOSEP VALLS I ROCA (A) BAMBI

SS 699.028.5000

5000 IMATGES / / /

### CONTINGUT

ANYS / TIPOL. DOCUM.

ST

FOTO

Retrat de grup

1932

317.019.313

D'esquerra a dreta: Josep Artau Basart, Cristina Vindual Vidal de Cal Artau, Rosalia Vindual Vidal de Cal Emilín,

IMATGES / PAPER /  
FOTOGRAFIA



RETRAT DE GRUP

1970

317.026.201

D'ESQUERRA A DRETA: JOSEP AUSTRICH, JOAN MASSÓ PRUNELL I JOSEP REGUANT ALSINA

IMATGES / PAPER /  
FOTOGRAFIA

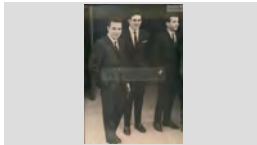

Retrat de grup

1959

317.020.397

D'esquerra a dreta: Josep Austrich, Rosa Austrich, Rafel Colls i Lolita Montfuleda Carreras (al fons a la dreta).

IMATGES / PAPER /  
FOTOGRAFIA



Retrat de grup

1950

317.025.159

D'esquerra a dreta: Josep Casas Ricart, Joan Planellas Dorca, Narcís Sais Vidal i Eduard Gironés Fontanella

IMATGES / PAPER /  
FOTOGRAFIA



Retrat de grup

1955

317.021.391

D'esquerra a dreta: Josep Colomer Roca en Gaumon, Francesc Rubiño Font en Rubiño i en Salvador Descals

IMATGES / PAPER /  
FOTOGRAFIA



RETRAT DE GRUP

1986

317.027.233

D'ESQUERRA A DRETA: JOSEP GIL DOLTRA, JOAN CAMA ROIG, ANA SALA TULSÁ, TERESA CAMA SAIS,

IMATGES / PAPER /  
FOTOGRAFIA



RETRAT DE GRUP

1970

317.027.386

D'ESQUERRA A DRETA: JOSEP LLORENS VALLS "EN LLORENS", QUIMET MAYNAT BUXELLEU "EN PIPES",

IMATGES / PAPER /  
FOTOGRAFIA



RETRAT DE GRUP

1987

317.026.126

D'ESQUERRA A DRETA: JOSEP LLORENS VALLS, ANDREA PINILLA MARTÍNEZ, MARIA PINILLA

IMATGES / PAPER /  
FOTOGRAFIA



Retrat de grup

1982

317.020.274

D'esquerra a dreta: Josep Maria Font Graupera, Jordi Bonet Pujol de can Vadó pastor i Sebastià Gallart Ribot,

IMATGES / PAPER /  
FOTOGRAFIA



## FONS PERSONALS

699 DIVERSOS

028 JOSEP VALLS I ROCA (A) BAMBI

SS 699.028.5000

5000 IMATGES / / /

### CONTINGUT

ANYS / TIPOL. DOCUM.

ST

FOTO

Retrat de grup

1940

317.020.297

D'esquerra a dreta: Josep Mir Bosch ,Montserrat Figueras i Teresa Mir Bosch de Can Mir

IMATGES / PAPER /  
FOTOGRAFIA



Retrat de grup

1948

317.019.218

D'esquerra a dreta: Josep Puigvert Andreu, el mestre José Casassayas Romá, Pascual Mercader Palau i

IMATGES / PAPER /  
FOTOGRAFIA



Retrat de grup

1955

317.025.063

D'esquerra a dreta: Josep Rafart Llopart de Can Rafart, Raul Baltrons Austrich de Ca la Pepa Rams i Carlos

IMATGES / PAPER /  
FOTOGRAFIA

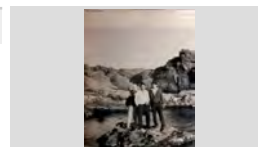

RETRAT DE GRUP

1958

317.028.147

D'ESQUERRA A DRETA: JOSEP RIBERA CARDONA, ANTONI PALAU GIL, LLUÍS BARNÉS POU I JUST

IMATGES / PAPER /  
FOTOGRAFIA



Retrat de grup

1970

317.025.155

D'esquerra a dreta: Josep Ribera Cardona, Nuria Mercader Mercader, Melció Puigvert Barnés, Pepita

IMATGES / PAPER /  
FOTOGRAFIA



Retrat de grup

1975

317.020.253

D'esquerra a dreta: Josep Sala Montero , Pietat Rique Massaguer de Cal Monjo e Isabel Ferro Rós.

IMATGES / PAPER /  
FOTOGRAFIA



Retrat de grup

1996

317.025.165

D'esquerra a dreta: Josep Valls Roca de Can Ribalaigua, Joaquim Pastor Marqués de Can Arturo Cadiré i Victor

IMATGES / PAPER /  
FOTOGRAFIA



Retrat de grup

1973

317.022.247

D'esquerra a dreta: Josep Valls Roca en Bambi, N.C., Antoni Rabassa Doménech (darrere) es noi Tinent, Rafel

IMATGES / PAPER /  
FOTOGRAFIA



Retrat de grup

1946

317.022.394

d'esquerra a dreta: Josep Valls Roca, Epifania Ongil Gil, Lola Roca Gironés, Lluïssa Carbonell Roca i Rosita Valls

IMATGES / PAPER /  
FOTOGRAFIA



**FONS PERSONALS**

699 DIVERSOS

028 JOSEP VALLS I ROCA (A) BAMBI

**SS** 699.028.5000

5000 IMATGES / / /

**CONTINGUT**

**ANYS / TIPOL. DOCUM.**

**ST**

**FOTO**

Retrat de grup

1961

**317.021.146**

D'esquerra a dreta: Josep Vidal Munt, Josep Vidal Planas, Arturo Vidal Munt i Mònica Munt Llinirós de Can

IMATGES / PAPER /  
FOTOGRAFIA

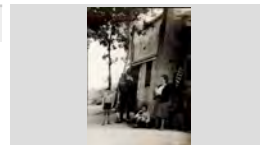

Retrat de grup

1977

**317.022.196**

D'esquerra a dreta: Julia Yubero Sidera, Pere Enric Gascons, Montserrat Cascolla, Joan Carbó

IMATGES / PAPER /  
FOTOGRAFIA



Retrat de grup

1980

**317.019.371**

D'esquerra a dreta: L 'Arcadi Oriol Castelló, Anna Maria Costa Quintana i Melció Puigvert Barnés

IMATGES / PAPER /  
FOTOGRAFIA



RETRAT DE GRUP

1940

**317.026.374**

D'ESQUERRA A DRETA: LA DONA D'EN MARCELINO, ROSA COLL GUINART I JAUME FAURIA COLL AL

IMATGES / PAPER /  
FOTOGRAFIA



Retrat de grup

1900

**317.021.322**

D'esquerra a dreta: Laieta Planas Raurell, Lola Congs Planas i N.C.

IMATGES / PAPER /  
FOTOGRAFIA

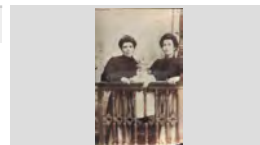

RETRAT DE GRUP

1985

**317.028.157**

D'ESQUERRA A DRETA: LAUREANO MORETONES CODINA, JOAQUIM BRUGUERA PONS, JOAN COMAS

IMATGES / PAPER /  
FOTOGRAFIA



RETRAT DE GRUP

1960

**317.028.133**

D'ESQUERRA A DRETA: LLUÍS BARNÉS POU, JOSEP BOADAS PERALS, LLUÍS CASADO COLOMER,

IMATGES / PAPER /  
FOTOGRAFIA



Retrat de grup

1963

**317.025.343**

D'esquerra a dreta: Lola Austrich Farnes, Salvador Luis Cabruja, Bartomeu Ruscalleda Batlle, Sofia Ruscalleda

IMATGES / PAPER /  
FOTOGRAFIA

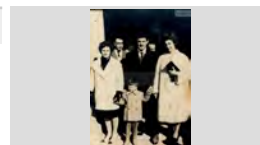

Retrat de grup

1965

**317.022.230**

D'esquerra a dreta: Lola Coll, Maria Bancells Alfara, Maria Alfara Bertran, Rosa Bancells Alfara i Marina

IMATGES / PAPER /  
FOTOGRAFIA

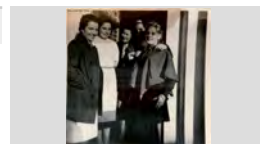



## FONS PERSONALS

699 DIVERSOS

028 JOSEP VALLS I ROCA (A) BAMBI

SS 699.028.5000

5000 IMATGES / / /

### CONTINGUT

### ANYS / TIPOL. DOCUM.

### ST

### FOTO

RETRAT DE GRUP

1945

317.026.211

D'ESQUERRA A DRETA: LOLA COLLS MAS DE CAN GINESTA, ISABEL BARNÉS ORIOL DE MAS VILÀ,

IMATGES / PAPER /  
FOTOGRAFIA



Retrat de grup

1931

317.019.383

D'esquerra a dreta: Lola Colomer Roca, la Maria Alimany Tomas i la Maria Galí Vilaseca.

IMATGES / PAPER /  
FOTOGRAFIA



RETRAT DE GRUP

1960

317.026.042

D'ESQUERRA A DRETA: LOLA MORELL COLOM, CARMEN SALVADOR ROTLLÁN, CRISTINA AGUSTÍ

IMATGES / PAPER /  
FOTOGRAFIA



Retrat de grup

1960

317.025.243

d'esquerra a dreta: Lola Soler Coll de Can Rosari, Carmen Subirats Sagrera i Maria Subirats

IMATGES / PAPER /  
FOTOGRAFIA



Retrat de grup

1955

317.020.056

D'esquerra a dreta: Lolita Carbó Frigola , Jaume Carbó Frigola i la Rosa Obiols.

IMATGES / PAPER /  
FOTOGRAFIA



RETRAT DE GRUP

1985

317.027.076

D'ESQUERRA A DRETA: LOLITA GRIMAL TORRENT, CARMEN REGUANT ALSINA, MARIA JORDI LLINÁS I

IMATGES / PAPER /  
FOTOGRAFIA



Retrat de grup

1970

317.021.374

D'esquerra a dreta: Loreto Mercader Palau, Carles Mercader Pons, Manel López Mercader, Basilio López

IMATGES / PAPER /  
FOTOGRAFIA



Retrat de grup

1960

317.020.282

D'esquerra a dreta: Loreto Sala Nonell, Josep Alsina Llinás i Paquita Llinás Puig de Can Cintet.

IMATGES / PAPER /  
FOTOGRAFIA



RETRAT DE GRUP

1935

317.027.017

D'ESQUERRA A DRETA: LUÍS CLOS, PEPITA REBOLLO TIBAU I SALVADOR MAGÍ PAGÉS

IMATGES / PAPER /  
FOTOGRAFIA





**FONS** PERSONALS

699 DIVERSOS

028 JOSEP VALLS I ROCA (A) BAMBI

**SS** 699.028.5000

5000 IMATGES / / /

**CONTINGUT****ANYS / TIPOL. DOCUM.****ST****FOTO**

Retrat de grup

1955

**317.022.222**D'esquerra a dreta: Luisa Mendez Arzilla, Emilia  
Martínez Ayats, Pilar Guillem i Joan GuillemIMATGES / PAPER /  
FOTOGRAFIA

RETRAT DE GRUP

1942

**317.026.186**D'ESQUERRA A DRETA: MADRONA FÁBREGAS,  
DOLORS MARQUÉS DOMÉNECH, CONSOLIMATGES / PAPER /  
FOTOGRAFIA

Retrat de grup

1950

**317.022.225**D'esquerra a dreta: Magdalena, Pepita Araujo, Rossita  
Colls Pla, Roseta Alba i Agustina Puig ClapésIMATGES / PAPER /  
FOTOGRAFIA

Retrat de grup

1953

**317.025.312**D'esquerra a dreta: Manel Barnés Vendrell, Felix  
Carbonell Fábregas, Pepet Solet Puigferrán i AntoniIMATGES / PAPER /  
FOTOGRAFIA

RETRAT DE GRUP

1945

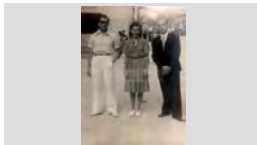
**317.026.389**D'ESQUERRA A DRETA: MANEL MASMITJÁ, PILAR  
RIBAS VIÑOLAS I JULIÁ FAURIA COLLIMATGES / PAPER /  
FOTOGRAFIA

Retrat de grup

1978

**317.021.039**D'esquerra a dreta: Manel Valls Sala, Pepita Doménech  
Ramón, Ramón Valls Doménech (noi jove), Victoria VallsIMATGES / PAPER /  
FOTOGRAFIA

Retrat de grup

1996

**317.021.073**D'esquerra a dreta: Margarita Barcena Torrent, Mari  
Rosa Telarroja Barcena i Joaquim Telarroja Casas deIMATGES / PAPER /  
FOTOGRAFIA

Retrat de grup

1923

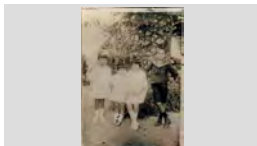
**317.022.238**D'esquerra a dreta: Margarita Montero Fullá, Cristina  
Montero Fullá, Rossita Montero Fullá i Melchor JoséIMATGES / PAPER /  
FOTOGRAFIA

Retrat de grup

1940

**317.025.014**D'esquerra a dreta: Mari Pardinás Gruart, Narcisa  
Cardona Gruart i Andreu Cardona GruartIMATGES / PAPER /  
FOTOGRAFIA

## FONS PERSONALS

699 DIVERSOS

028 JOSEP VALLS I ROCA (A) BAMBI

SS 699.028.5000

5000 IMATGES / / /

### CONTINGUT

ANYS / TIPOL. DOCUM.

ST

FOTO

Retrat de grup

1958

317.022.054

D'esquerra a dreta: Maria Alsina Llinàs de Can Cintet, Isabel Llinàs Barnés de Can Pansa i Teresa Blanch

IMATGES / PAPER /  
FOTOGRAFIA

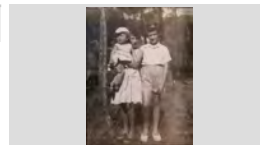

Retrat de grup

1930

317.021.206

D'esquerra a dreta: Maria Araujo Cardona, Loreto Pujol Mestres, Maria Alimany Tomás, N.C. i Carme Aldrich

IMATGES / PAPER /  
FOTOGRAFIA



RETRAT DE GRUP

1955

317.027.188

D'ESQUERRA A DRETA: MARIA BARNÉS RIBAS DE CAN BUHIGAS, PAQUITA ARAUJO CARDONA DE CAL

IMATGES / PAPER /  
FOTOGRAFIA



Retrat de grup

1964

317.022.197

D'esquerra a dreta: Maria Carme Schilling Fontrodona, Montserrat Fontrodona Felip, Laureano Moretones

IMATGES / PAPER /  
FOTOGRAFIA

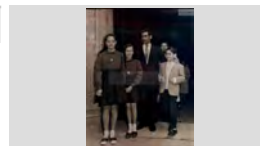

Retrat de grup

1965

317.022.339

D'esquerra a dreta: Maria Carme Schilling Fontrodona, Maria Fontrodona Xifro, Joan Fontrodona Felip,

IMATGES / PAPER /  
FOTOGRAFIA



RETRAT DE GRUP

1941

317.026.205

D'ESQUERRA A DRETA: MARIA GIRALT SAIS DE CAN MEDIN, ISABEL BARNÉS ORIOL DE MAS VILÀ, LOLA

IMATGES / PAPER /  
FOTOGRAFIA



RETRAT DE GRUP

1945

317.026.036

D'ESQUERRA A DRETA: MARIA PÍ ARTAU, ROSITA PLA PLA, DOLORS BALTRONS I QUIMETA COLOMER

IMATGES / PAPER /  
FOTOGRAFIA



RETRAT DE GRUP

1943

317.027.124

D'ESQUERRA A DRETA: MARIA RAFART PUIG, JOSEP RAFART LLOPART (NEN), PILAR RAFART

IMATGES / PAPER /  
FOTOGRAFIA



Retrat de grup

1930

317.022.300

D'esquerra a dreta: Maria Robira Ball-llosera, Victòria Valls Raurell, Antònia Palauelmàs, Milia Isern Alimany,

IMATGES / PAPER /  
FOTOGRAFIA



**FONS PERSONALS**

699 DIVERSOS

028 JOSEP VALLS I ROCA (A) BAMBI

**SS** 699.028.5000

5000 IMATGES / / /

**CONTINGUT****ANYS / TIPOL. DOCUM.****ST****FOTO**

RETRAT DE GRUP

1948

**317.027.200**D'ESQUERRA A DRETA: MARIA RODRÍGUEZ, PITU  
SCHILLING CARO, N.C. I CRISTINA ABUYÉ RIBASIMATGES / PAPER /  
FOTOGRAFIA

Retrat de grup

1955

**317.020.183**D'esquerra a dreta: Maria Rosa Garriga, Mercè Blanch,  
Pere Comas Ribas, Maria Josep Domènech i JordiIMATGES / PAPER /  
FOTOGRAFIA

Retrat de grup

1947

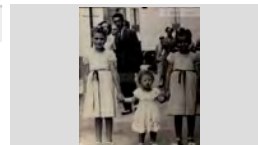
**317.020.188**D'esquerra a dreta: Maria Rosa Llinás Barnés, Isabel  
Llinás Barnés i Cristina Llinás Barnés i més enrere laIMATGES / PAPER /  
FOTOGRAFIA

Retrat de grup

1985

**317.021.065**D'esquerra a dreta: Maria Rosa Subirà Forcada, Antònia  
Leal Sayrol, Anna Costa Quintana i Cristina Leal Sayrol.IMATGES / PAPER /  
FOTOGRAFIA

Retrat de grup

1965

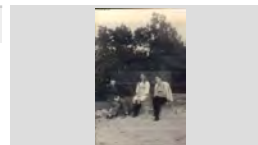
**317.025.173**D'esquerra a dreta: Maria Ruano Exposito, Amalia  
Navarro Cuellas i Nuria Mercader MercaderIMATGES / PAPER /  
FOTOGRAFIA

Retrat de grup

1970

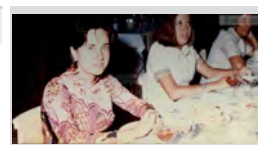
**317.019.144**D'esquerra a dreta: Maritín Cabañas Salamero ,  
Montserrat Cabañas Reyné i Mercè Faura.IMATGES / PAPER /  
FOTOGRAFIA

Retrat de grup

1988

**317.021.160**D'esquerra a dreta: Medín Giralt Sais, Mercè Jordi  
Llorens, Joan Sala Creus, Montserrat Montero Fullá,IMATGES / PAPER /  
FOTOGRAFIA

Retrat de grup

1938

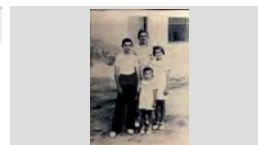
**317.025.197**D'esquerra a dreta: Medin Giralt Sais, Pepita Sais Vidal,  
Maria Giralt Sais i al davant Antonia Giralt SaisIMATGES / PAPER /  
FOTOGRAFIA

Retrat de grup

1959

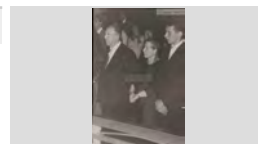
**317.020.250**D'esquerra a dreta: Melcior Montero Vert , Maria Fullá  
Mundet i Joan Draper Montero en un banc de l'esglésiaIMATGES / PAPER /  
FOTOGRAFIA

## FONS PERSONALS

699 DIVERSOS

028 JOSEP VALLS I ROCA (A) BAMBI

**SS** 699.028.5000

5000 IMATGES / / /

### CONTINGUT

ANYS / TIPOL. DOCUM.

ST

FOTO

RETRAT DE GRUP

1973

**317.027.392**

D'ESQUERRA A DRETA: MERCE VALLS COMAS,  
ANDREA PINILLA MARTÍNEZ I EL NEN JORDI

IMATGES / PAPER /  
FOTOGRAFIA



RETRAT DE GRUP

1960

**317.027.104**

D'ESQUERRA A DRETA: MERCE VALLS COMAS,  
CARME SOLER MACIÀ I MONTSERRAT ESTEBA

IMATGES / PAPER /  
FOTOGRAFIA

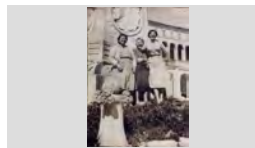

Retrat de grup

1955

**317.022.063**

D'esquerra a dreta: Miquel Baltrons Colls, "el noi de ca l'  
espardenyera", Lola Colls, Lluís Llorens Coll "es noi

IMATGES / PAPER /  
FOTOGRAFIA



Retrat de grup

1975

**317.022.189**

D'esquerra a dreta: Miquel Colls Viader, es "noi Ginesta",  
Quim Soler Seguís, en "Coqui" i Felip Domènech Sala, el

IMATGES / PAPER /  
FOTOGRAFIA



Retrat de grup

1960

**317.025.121**

D'esquerra a dreta: Miquel Costa Planellas, Maria Arpí  
Roca, Maria Sala Prats, Ramón Cartés Salmerón,

IMATGES / PAPER /  
FOTOGRAFIA



Retrat de grup

1965

**317.022.153**

D'esquerra a dreta: Miquel Dillonder de Cal Salero, Albert  
Viñals Baixeras, en Berto Girona i Dionís de la Torre

IMATGES / PAPER /  
FOTOGRAFIA



Retrat de grup

1964

**317.022.201**

D'esquerra a dreta: Miquel Dillonder, Miquel Mercader  
Pont, Jaume Mercader, Josep Maria Riera i Joan Blasco

IMATGES / PAPER /  
FOTOGRAFIA



RETRAT DE GRUP

1973

**317.026.069**

D'ESQUERRA A DRETA: MIQUEL JUANOLA SUÑER  
DE CAN JUANOLA, JORDI BONET PUIG DE CAN

IMATGES / PAPER /  
FOTOGRAFIA



Retrat de grup

1951

**317.020.309**

D'esquerra a dreta: Miquel Llinàs Baltrons, Narcís Fors  
Oliver, Ventura Fusellas Cruz, Maria González,

IMATGES / PAPER /  
FOTOGRAFIA





## FONS PERSONALS

699 DIVERSOS

028 JOSEP VALLS I ROCA (A) BAMBI

SS 699.028.5000

5000 IMATGES / / /

### CONTINGUT

ANYS / TIPOL. DOCUM.

ST

FOTO

RETRAT DE GRUP

1966

317.026.190

D'ESQUERRA A DRETA: MIQUEL MERCADER PONT,  
JAUME MERCADER PALAU I JOAN MANEL BLASCO

IMATGES / PAPER /  
FOTOGRAFIA

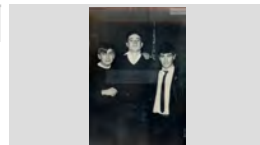

RETRAT DE GRUP

1994

317.028.052

D'ESQUERRA A DRETA: MIQUEL SOLER ARRIBAS,  
CESAR VEGA FERNÁNDEZ, JOAN PORTÉS

IMATGES / PAPER /  
FOTOGRAFIA



RETRAT DE GRUP

1980

317.028.186

D'ESQUERRA A DRETA: MIREIA BARNÉS PALTRE,  
GEMMA BARNÉS PALTRE, OSCAR VILA BALTRONS,

IMATGES / PAPER /  
FOTOGRAFIA



Retrat de grup

1973

317.025.119

D'esquerra a dreta: Mireia Ruscaleda Austrich, Ester  
Ruscaleda Austrich i Cristina Vidal Guell

IMATGES / PAPER /  
FOTOGRAFIA



RETRAT DE GRUP

1985

317.026.181

D'ESQUERRA A DRETA: MONICA MUNT LLIRINÓS,  
MERCE DUTREU CORTINA, MARIA CARBÓ GIRALT I

IMATGES / PAPER /  
FOTOGRAFIA



Retrat de grup

1933

317.021. 116

D'esquerra a dreta: Mònica Munt Llinós, Maria Planas i  
el seu cosí germà

IMATGES / PAPER /  
FOTOGRAFIA

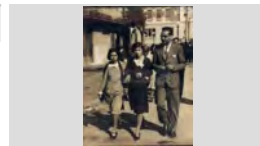

Retrat de grup

1928

317.021.369

D'esquerra a dreta: Montserrat Castells, Carme Burgada  
Llobet, Mercè Llinás i Lola Llinás.

IMATGES / PAPER /  
FOTOGRAFIA

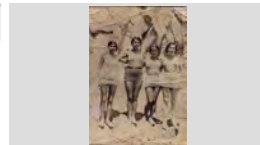

RETRAT DE GRUP

1960

317.026.219

D'ESQUERRA A DRETA: MONTSERRAT  
FONTRODONA FELIP, JOAN FONTRODONA FELIP I

IMATGES / PAPER /  
FOTOGRAFIA



Retrat de grup

1970

317.021.387

D'esquerra a dreta: Montserrat Junyent Iglésias, Albert  
Mercader Junyent, Josep Mercader Junyent i Pasqual

IMATGES / PAPER /  
FOTOGRAFIA





**FONS PERSONALS**

699 DIVERSOS

028 JOSEP VALLS I ROCA (A) BAMBI

**SS** 699.028.5000

5000 IMATGES / / /

**CONTINGUT****ANYS / TIPOL. DOCUM.****ST****FOTO**

Retrat de grup

1950

**317.022.378**

D'esquerra a dreta: Montserrat Montero Fullá, Margarita Montero Fullá, Maria Galí Vilaseca i Cristina Montero

IMATGES / PAPER /  
FOTOGRAFIA

Retrat de grup

1934

**317.025.327**

D'esquerra a dreta: Mundita Planiol Costa, Jaume Planiol Costa, Ramón Planiol Costa, Maria Planiol Costa, Quimeta

IMATGES / PAPER /  
FOTOGRAFIA

Retrat de grup

1975

**317.020.018**

D'esquerra a dreta: N. C., Libertari Reixach Carós de Can Dauret ,Pitu Agustí Baell de can Juriola i N.C..

IMATGES / PAPER /  
FOTOGRAFIA

RETRAT DE GRUP

1960

**317.028.132**

D'ESQUERRA A DRETA: N. C., LLUÍS BARNÉS POU I JUST FORNAGUERA SAYROL

IMATGES / PAPER /  
FOTOGRAFIA

Retrat de grup

1955

**317.019.264**

D'esquerra a dreta: N. C., Paquita Deyás Saurí, Joan Puigvert Català de Can Socas i Josep Puigvert Andreu

IMATGES / PAPER /  
FOTOGRAFIA

Retrat de grup

1963

**317.019.277**

D'esquerra a dreta: N.C., Albert Batlle Nicolau, Joan Cacereny Diaz i l'alcalde de Lloret Narcís Fors Oliver

IMATGES / PAPER /  
FOTOGRAFIA

Retrat de grup

1975

**317.020.246**

D'esquerra a dreta: N.C., Llibert Reyné Castells i Pere Cortada Boixo .

IMATGES / PAPER /  
FOTOGRAFIA

Retrat de grup

1965

**317.020.015**

D'esquerra a dreta: N.C., Rosa Caralt Barrera i en Quico Sala Doménech de Can Felip dels Naps.

IMATGES / PAPER /  
FOTOGRAFIA

Retrat de grup

1921

**317.025.132**

D'esquerra a dreta: N.C., Maria Camps Vilaseca, Terrades, Maria Carol, Carmeta Sais Vidal i Pepita Sais

IMATGES / PAPER /  
FOTOGRAFIA

**FONS** PERSONALS

699 DIVERSOS

028 JOSEP VALLS I ROCA (A) BAMBI

**SS** 699.028.5000

5000 IMATGES / / /

**CONTINGUT****ANYS / TIPOL. DOCUM.****ST****FOTO**

Retrat de grup

1955

**317.019.352**

D'esquerra a dreta: Narcís Onclet ,N.C. Joan Rotllant, N. C. i Enric Baixeras; Assegut en Berto Girona.

IMATGES / PAPER /  
FOTOGRAFIA

Retrat de grup

1950

**317.025.318**

D'esquerra a dreta: Nuri Codina, Milia Barón, Maria Martínez, Manel Barón, Guadalupe Barón i Diego Barón;

IMATGES / PAPER /  
FOTOGRAFIA

Retrat de grup

1943

**317.021.254**

D'esquerra a dreta: Nuria Casassayas Guitart, Casimira Carbonell Vila i Antònia Soler Pons al Passeig, arran de

IMATGES / PAPER /  
FOTOGRAFIA

Retrat de grup

1959

**317.025.169**

D'esquerra a dreta: Nuria Mercader Mercader, Maria Merce Bagudanch Magí i Dolores Clapés Barnés

IMATGES / PAPER /  
FOTOGRAFIA

Retrat de grup

1960

**317.025.090**

D'esquerra a dreta: Nuria Mercader Mercades, Dolores Clapés Barnés i Paquita García Cubillas

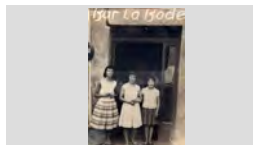
IMATGES / PAPER /  
FOTOGRAFIA

RETRAT DE GRUP

1947

**317.026.241**

D'ESQUERRA A DRETA: PACO ARPÍ BAILS, CONSTANTÍ MAS BOADAS PEPET DOMÉNECH, N.C.,

IMATGES / PAPER /  
FOTOGRAFIA

RETRAT DE GRUP

1980

**317.026.034**

D'ESQUERRA A DRETA: PACO ARPÍ BAILS, JOAN PORTÉS SABATER, PERE ISERN ALEMANY I N.C.

IMATGES / PAPER /  
FOTOGRAFIA

Retrat de grup

1954

**317.025.172**

D'esquerra a dreta: Paco Arpí Bails, German Cartés Sala, Maria Sala Prats i Ramón Cartés Salmerón

IMATGES / PAPER /  
FOTOGRAFIA

Retrat de grup

1932

**317.022.168**

D'esquerra a dreta: Paquita Domènech, Pepeta Domènech i Antonieta de Blanes; Al davant el nen

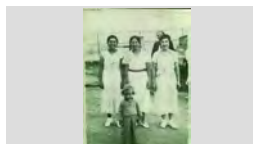
IMATGES / PAPER /  
FOTOGRAFIA

## FONS PERSONALS

699 DIVERSOS

028 JOSEP VALLS I ROCA (A) BAMBI

SS 699.028.5000

5000 IMATGES / / /

## CONTINGUT

ANYS / TIPOL. DOCUM.

ST

FOTO

Retrat de grup

1965

317.022.177

D'esquerra a dreta: Pedro Morón López, Fèlix Llinàs Sala "Can Pansa" i Quimet Turbany Ribas.

IMATGES / PAPER /  
FOTOGRAFIA



RETRAT DE GRUP

1979

317.028.165

D'ESQUERRA A DRETA: PEDRO MORÓN LÓPEZ, ROSA BANCELLS ALFARA I JOSÉ CANO LÓPEZ

IMATGES / PAPER /  
FOTOGRAFIA



RETRAT DE GRUP

1975

317.026.180

D'ESQUERRA A DRETA: PEPETA SAIS PEIX, PEPITA COLL PAL, N.C. ,PAQUITA SAIS PEIX I CATALINA

IMATGES / PAPER /  
FOTOGRAFIA



Retrat de grup

1945

317.025.368

D'esquerra a dreta: Pepita Bosch Utset, Josep Sais Reyné, Consol Gelabert Metje, Bertrán Beltrán Duñach,

IMATGES / PAPER /  
FOTOGRAFIA



Retrat de grup

1957

317.022.371

D'esquerra a dreta: Pepita Cardona Austrich, Pepita Rebollo Tibau i Conchita Piguillem Bassas treballadores

IMATGES / PAPER /  
FOTOGRAFIA



Retrat de grup

1960

317.025.346

D'esquerra a dreta: Pepita Enrich Camps de Can Gallissá, Paquita Sallés Burcet de Can Minunes i

IMATGES / PAPER /  
FOTOGRAFIA



Retrat de grup

1963

317.025.109

D'esquerra a dreta: Pepita Ros, Key Riera i Conxita Ros Garcés

IMATGES / PAPER /  
FOTOGRAFIA



Retrat de grup

1945

317.020.398

D'esquerra a dreta: Pepito Gironés Fontanella , Rossita Colls Pla , Hortènsia Comas Sabadía i Pepet Colls Pla .

IMATGES / PAPER /  
FOTOGRAFIA

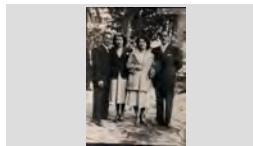

Retrat de grup

1957

317.022.043

D'esquerra a dreta: Pere Valls Exposito, Joan Obiols Lloveras, Jaume Carbó Frigola i Josep Salvador Rotllan.

IMATGES / PAPER /  
FOTOGRAFIA

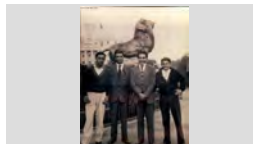

**FONS PERSONALS**

699 DIVERSOS

028 JOSEP VALLS I ROCA (A) BAMBI

**SS** 699.028.5000

5000 IMATGES / / /

**CONTINGUT**

**ANYS / TIPOL. DOCUM.**

**ST**

**FOTO**

Retrat de grup

1961

**317.025.026**

D'esquerra a dreta: Pere Vila Rayo de Can Lleva, Felip Doménech Sala de Can Titus i N.C.

IMATGES / PAPER /  
FOTOGRAFIA



RETRAT DE GRUP

1954

**317.026.334**

D'ESQUERRA A DRETA: PERE VIÑALS TABERNER DE CAN GIRONA, N. C. I ELISEO VIÑALS

IMATGES / PAPER /  
FOTOGRAFIA



Retrat de grup

1938

**317.019.317**

D'esquerra a dreta: Peret Pujadas Boadas, Dolors Boadas Alum i en Jaumet Pujadas Alsina de Can Pubill 24/08/1938. Torre de guaita.

IMATGES / PAPER /  
FOTOGRAFIA



Retrat de grup

1947

**317.022.294**

D'esquerra a dreta: Pilar Boguñá Vilallonga, Quim Durall, Loli Peri i Salvador Soler

IMATGES / PAPER /  
FOTOGRAFIA



Retrat de grup

1972

**317.019.329**

D'esquerra a dreta: Pitu Girbent Romeo, Josep Peix, Juan Blasco Fusté, Jordi Bonet Pujol, Domènech

IMATGES / PAPER /  
FOTOGRAFIA



RETRAT DE GRUP

1995

**317.028.064**

D'ESQUERRA A DRETA: PITU RUSCALLEDA TRESSERRAS DE CAL DRAGÓ, QUIM FORNAGUERA

IMATGES / PAPER /  
FOTOGRAFIA



Retrat de grup

1990

**317.019.375**

D'esquerra a dreta: Quim Barnés, Joan Puig Marlés, Pere Esqueu Valls, Alfredi, Josep Mullera Bernardo,

IMATGES / PAPER /  
FOTOGRAFIA



Retrat de grup

1955

**317.021.236**

D'esquerra a dreta: Quim Bruguera Pons, Josep Barnés i en Pitu Girbent Romeo

IMATGES / PAPER /  
FOTOGRAFIA

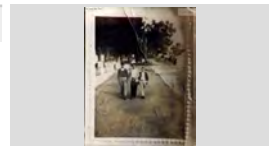

Retrat de grup

1963

**317.025.012**







D'esquerra a dreta: Quim Ros, Carmeta Sala, Olga Castillo Doménech, Conxita Ros Garcés i Jaume Ros de

IMATGES / PAPER /  
FOTOGRAFIA



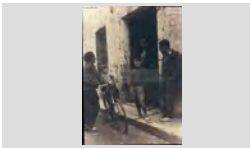
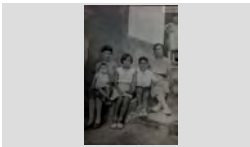

<b>FONS</b>	PERSONALS
699	DIVERSOS
028	JOSEP VALLS I ROCA (A) BAMBI <span style="float: right;">SS 699.028.5000</span>
5000	IMATGES / / /

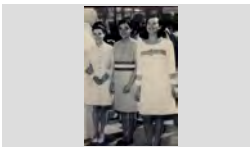
CONTINGUT	ANYS / TIPOL. DOCUM.	ST	FOTO
RETRAT DE GRUP  D'ESQUERRA A DRETA: QUIMET CREUS SALA, ANTONIO FÁBREGAS FRADERA, JOAN OLIVA I	1948  IMATGES / PAPER / FOTOGRAFIA	317.026.206	
Retrat de grup  D'esquerra a dreta: Quimeta Font Pal, Pepito Massons Font, Quimeta Massons Font i Josep Massons Artau	1930  IMATGES / PAPER / FOTOGRAFIA	317.021.343	
Retrat de grup  D'esquerra a dreta: Rafel Colls, N. C., N. C. i Pepet Colls Pla de Cal Ansiós.	1948  IMATGES / PAPER / FOTOGRAFIA	317.021.028	
Retrat de grup  D'esquerra a dreta: Rafel Rubiño Giralt, Maria Giralt Giralt i Esteve Blanch Casassayas.	1950  IMATGES / PAPER / FOTOGRAFIA	317.020.227	
Retrat de grup  D'esquerra a dreta: Ramon Planiol Costa, Alfons Ribas (nen), Juan Planiol Cordoneda ,Joan Ribas (nen) i	1946  IMATGES / PAPER / FOTOGRAFIA	317.022.263	
RETRAT DE GRUP  D'ESQUERRA A DRETA: RAMONA PAGÉS COLL AMB EN SALVADOR MAGÍ PAGÉS ASSEGUT A LA FALDA,	1928  IMATGES / PAPER / FOTOGRAFIA	317.028.128	
RETRAT DE GRUP  D'ESQUERRA A DRETA: REMEI HUGAS GRAU, PILAR HUGAS JANÉ, CRISTINA MONTERO FULLÀ, MARIA	1964  IMATGES / PAPER / FOTOGRAFIA	317.026.315	
Retrat de grup  D'esquerra a dreta: Rosa Barnés Tibau de Cal Tut, Pepita Enrich Camps de Can Gallissà i Carme Llopert	1960  IMATGES / PAPER / FOTOGRAFIA	317.020.150	
Retrat de grup  D'esquerra a dreta: Rosa Maria Tibau Rovira, Maria Rosa Soler Gallart i Dolors Serra Boadas	1968  IMATGES / PAPER / FOTOGRAFIA	317.025.098	



## FONS PERSONALS

699 DIVERSOS

028 JOSEP VALLS I ROCA (A) BAMBI

SS 699.028.5000

5000 IMATGES / / /

## CONTINGUT

ANYS / TIPOL. DOCUM.

ST

FOTO

RETRAT DE GRUP

1945 ca

317.027.063

D'ESQUERRA A DRETA: ROSA MARLÉS CASALI,  
EULALIA POU MARLÉS, CONCHITA CASALI I

IMATGES / PAPER /  
FOTOGRAFIA



Retrat de grup

1957

317.025.206

D'esquerra a dreta: Rosa Ribot, Angelina Parés Mont i  
Pilar Ribot Parés

IMATGES / PAPER /  
FOTOGRAFIA

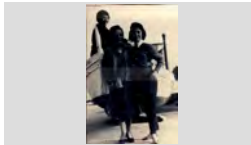

Retrat de grup

1948

317.022.379

D'esquerra a dreta: Rosa Rosa Austrich Fornés de Cal  
Gorge Blanch, Carme Gaitan Gil de Can Gaitan i Asunción

IMATGES / PAPER /  
FOTOGRAFIA

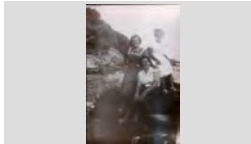

RETRAT DE GRUP

1920

317.026.199

D'ESQUERRA A DRETA: SAIS, JOSEP SAIS EL  
MINAIRE, FRANCISCA ARMENGOL ROVIRA I

IMATGES / PAPER /  
FOTOGRAFIA



Retrat de grup

1957

317.021.013

D'esquerra a dreta: Salvador Austrich Llirinós, Joan  
Lorenzo Aldrich, Miquel Vidal Pujolá i Jordi Rocas Palau.

IMATGES / PAPER /  
FOTOGRAFIA

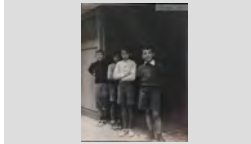

Retrat de grup

1980

317.021.066

D'esquerra a dreta: Salvador Palau delmàs Casals, Joan  
Draper Montero, Dionís Soliguer Mas i Jordi Soliguer

IMATGES / PAPER /  
FOTOGRAFIA



RETRAT DE GRUP

1979

317.028.143

D'ESQUERRA A DRETA: SALVADOR PUJÓS  
TRESSERRAS DE CAN PUJÓS, CRISTINA RELAT

IMATGES / PAPER /  
FOTOGRAFIA



Retrat de grup

1990

317.020.264

D'esquerra a dreta: Sandra Gavarro Abuyé, Ricard  
Abuyé Font, Josep Maria Gavarro Potau i Mari Carme

IMATGES / PAPER /  
FOTOGRAFIA



Retrat de grup

1979

317.025.177

d'esquerra a dreta: Santi Sánchez Font, Mari Osuna, Pilar  
Font Graupera i Pedrito Sánchez Zafra

IMATGES / PAPER /  
FOTOGRAFIA



**FONS PERSONALS**

699 DIVERSOS

028 JOSEP VALLS I ROCA (A) BAMBI

SS 699.028.5000

5000 IMATGES / / /

**CONTINGUT****ANYS / TIPOL. DOCUM.****ST****FOTO**

Retrat de grup

1940

317.022.257

D'esquerra a dreta: Sebastià Llorens Coll, Pepet Regí,  
Pere Arbó Roca, Narcís Pujós Ferrer, JosepIMATGES / PAPER /  
FOTOGRAFIA

Retrat de grup

1955

317.019.205

D'esquerra a dreta: Sebastià Pastor Balada, Pepito  
Pastor Balada, N.C., Libert Reyné, Josep Boadas Sala (alIMATGES / PAPER /  
FOTOGRAFIA

Retrat de grup

1952

317.021.355

D'esquerra a dreta: Serafí Araujo García, Narcisa  
Cardona Costa, Paquita Pujós Araujo, Maria AraujoIMATGES / PAPER /  
FOTOGRAFIA

Retrat de grup

1945

317.019.246

D'esquerra a dreta: Tonet Casteyó Pérez, Quimet Creus  
Sala, Manel Sala Colls, Narcís Sala i Pepet Colls Llinás.IMATGES / PAPER /  
FOTOGRAFIA

Retrat de grup

1945

317.019.201

D'esquerra a dreta: Valentí Soliguer, Baldiri Plajas, N. C.  
i N. C.IMATGES / PAPER /  
FOTOGRAFIA

RETRAT DE GRUP

1958

317.026.030

D'ESQUERRA A DRETA: VENTURA BASSART,  
ASUNCIÓN ARBÓS I JOSEP BASSART ARBÓSIMATGES / PAPER /  
FOTOGRAFIA

Retrat de grup

1948

317.025.110

D'esquerra a dreta: Victòria Rodríguez González, N.C.,  
Lluïsa Vindual Rodríguez, Maria Cristina VindualIMATGES / PAPER /  
FOTOGRAFIA

Retrat de grup

1956

317.022.041

D'esquerra a dreta: Xico Grabulosa Puigvert, Antònia  
Cubero Sánchez, Fèlix Grabulosa Puigvert, Maria PontIMATGES / PAPER /  
FOTOGRAFIA

Retrat de grup

1963

317.022.198

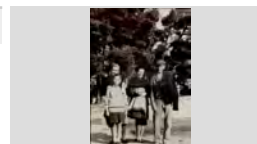
D'esquerra a dreta: Amparo Xifra Galia, davant seu la  
Mireia Leal Sayrol, Maria Fontrodona Xifró i JoaquimIMATGES / PAPER /  
FOTOGRAFIA

**FONS PERSONALS**

699 DIVERSOS

028 JOSEP VALLS I ROCA (A) BAMBI

**SS** 699.028.5000

5000 IMATGES / / /

**CONTINGUT****ANYS / TIPOL. DOCUM.****ST****FOTO**

Retrat de grup

1960

**317.021.342**

D'esquerra a dreta: Àngel Coronado Lerín, Javier Macià Andreu de Can Marol, Quim Franch Fernández i ajupit,

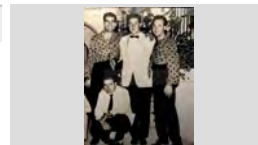
IMATGES / PAPER /  
FOTOGRAFIA

Retrat de grup

1966

**317.025.191**

d'esquerra a dreta: Àngela Esqueu Valls, Maria Angels Casasayas Guinart, Anna Maria Gallart Torras i

IMATGES / PAPER /  
FOTOGRAFIA

Retrat de grup

1962

**317.022.100**

D'esquerra a dreta: Antoni Domènech Viader de Can Titus, Margarita Colls Martínez de Can Ginesta i Josep

IMATGES / PAPER /  
FOTOGRAFIA

Retrat de grup

1970

**317.022.104**

D'esquerra a dreta: Assumpció Adroher Riera, Cristina Tomàs Maig Barnés i Ventura Fusellas Cruz

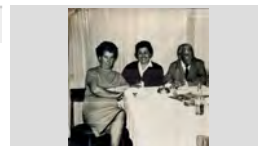
IMATGES / PAPER /  
FOTOGRAFIA

Retrat de grup

1926

**317.025.223**

D'esquerra a dreta: Carmeta Sais Vidal, Elvita Reyné, Lola Perot, Merce Llinás Reixach de Cal Fesolé i Maria Giralt

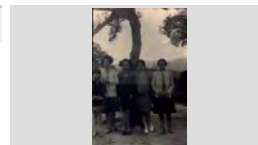
IMATGES / PAPER /  
FOTOGRAFIA

Retrat de grup

1983

**317.019.255**

D'esquerra a dreta: Cristina Vindual Vidal, Maria Alimany Tomas, Rosalia Vindual Vidal i Miquel Monfuleda Pujol.

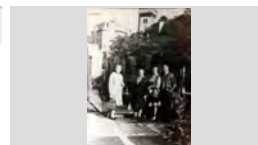
IMATGES / PAPER /  
FOTOGRAFIA

Retrat de grup

1965

**317.020.021**

D'esquerra a dreta: Dionís Soliguer Serrat, Maria Mas Planas, Jaume Soliguer Serrat i Perico del Río.

IMATGES / PAPER /  
FOTOGRAFIA

Retrat de grup

1890

**317.021.222**

D'esquerra a dreta: Dolors Reyné, Josep Reyné, Carme Rotllan i l'avi Benet.

IMATGES / PAPER /  
FOTOGRAFIA

Retrat de grup

1977

**317.021.125**

D'esquerra a dreta: Emi Mariano, Isidre Viñals, Ramon Lloses Urgell. Marià Aladren i Jordi Molist Soler darrere

IMATGES / PAPER /  
FOTOGRAFIA

## FONS PERSONALS

699 DIVERSOS

028 JOSEP VALLS I ROCA (A) BAMBI

SS 699.028.5000

5000 IMATGES / / /

### CONTINGUT

ANYS / TIPOL. DOCUM.

ST

FOTO

Retrat de grup

1966

317.022.111

D'esquerra a dreta: Enric Carbó, els nens: Josep Mercader Junyent, Maria Dolors López Mercader i

IMATGES / PAPER /  
FOTOGRAFIA

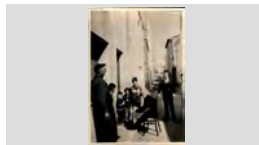

Retrat de grup

1968

317.022.245

D'esquerra a dreta: Esteve Pastor Balada, Montserrat Agustí Carbó, Joaquim Pastor Marqués i Eulàlia

IMATGES / PAPER /  
FOTOGRAFIA



Retrat de grup

1965

317.019.341

D'esquerra a dreta: Filomena Taulina, Nuria Suris Vilaró, Dolors Martí, Maria Galí Vilaseca, Paquita Sala Rubiño i

IMATGES / PAPER /  
FOTOGRAFIA



Retrat de grup

1973

317.019.150

D'esquerra a dreta: Francesc Pallarols Planiol, Jaume Dulsat Llinas, Màxim Arbó González, Jaume Fabregó

IMATGES / PAPER /  
FOTOGRAFIA



Retrat de grup

1965

317.022.352

D'esquerra a dreta: Francisco Sais, Rosa Oliver, Salvador Boadas Cornellà, Francisqueta Boadas Alum, N.C.

IMATGES / PAPER /  
FOTOGRAFIA



retrat de grup

1995

317.021.197

D'esquerra a dreta: Germinal Ros Martí, Carme Bancells Congs i Agustí Maria Vilà Galí

IMATGES / PAPER /  
FOTOGRAFIA



Retrat de grup

1943

317.020.006

D'esquerra a dreta: Jaume Austrich Sais, Esteve Alsina Sala i Francesc Mauri Fauria.

IMATGES / PAPER /  
FOTOGRAFIA

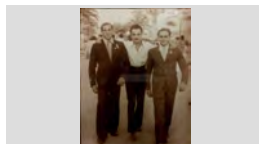

Retrat de grup

1950

317.019.307

D'esquerra a dreta: Joan Agustí Alba, Josep Schilling Caro, Ramon Sanjaume Casadevall i Joan Comas

IMATGES / PAPER /  
FOTOGRAFIA

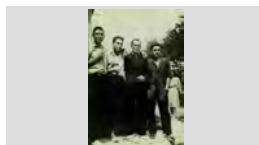

Retrat de grup

1925

317.021.228

D'esquerra a dreta: Joan Barnés Vila, Maria Ramon Castany, Maria Viader Dalmau i Joanet Colls Llinás.

IMATGES / PAPER /  
FOTOGRAFIA

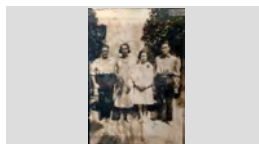



## FONS PERSONALS

699 DIVERSOS

028 JOSEP VALLS I ROCA (A) BAMBI

SS 699.028.5000

5000 IMATGES / / /

### CONTINGUT

### ANYS / TIPOL. DOCUM.

### ST

### FOTO

Retrat de grup

1980

317.022.325

D'esquerra a dreta: Joan Gelabert Ros, Cristina Relat Lloveras, Paquita Doménech, Jordi Doménech, Maria

IMATGES / PAPER /  
FOTOGRAFIA



Retrat de grup

1955

317.025.166

D'esquerra a dreta: Joan Valls, Leocricio Castellano Caballero, Pepito Tort Vila, Josep Burcet Exposito, juanillo

IMATGES / PAPER /  
FOTOGRAFIA



Retrat de grup

1985

317.021. 185

D'esquerra a dreta: Jordi Mercader Palau, Quim Colls Alba, Jaume Bosch Martí i Josep Rafart Llopert

IMATGES / PAPER /  
FOTOGRAFIA



Retrat de grup

1955

317.021. 104

D'esquerra a dreta: Josep Maria Font Graupera, Josefina Carbó Batlle, Quimeta Llistosella Vallés i Narcís Xapellí

IMATGES / PAPER /  
FOTOGRAFIA



Retrat de grup

1962

317.022.291

D'esquerra a dreta: Josep Maria Riera, Santi Sanchez Font, Joan Heredia Jordi i Josep Maura Rodríguez

IMATGES / PAPER /  
FOTOGRAFIA



Retrat de grup

1970

317.021. 108

d'esquerra a dreta: Josep Rabassa (mig cap, casi no es reconeix), Just Fornaguera Sayrol, Jordi Baltrons Colls,

IMATGES / PAPER /  
FOTOGRAFIA



Retrat de grup

1956

317.020.003

D'esquerra a dreta: Josep Reguant Alsina, Lídia Baltrons Arbó, Josep Llirinós Arbó i Assumpció Llirinós Arbó;

IMATGES / PAPER /  
FOTOGRAFIA



Retrat de grup

1960

317.025.192

D'esquerra a dreta: Josep Vila en Vila, Joaquim Barnés de Can Tut i Eleuterio Marcos Trillo en Marcos

IMATGES / PAPER /  
FOTOGRAFIA



Retrat de grup

1942

317.025.396

D'esquerra a dreta: Lola Colls Mas de Can Ginesta, N.C., Isabel Barnés Oriol de Mas Vilá, Maria Giralt Sais de Can

IMATGES / PAPER /  
FOTOGRAFIA

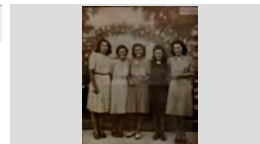



## FONS PERSONALS

699 DIVERSOS

028 JOSEP VALLS I ROCA (A) BAMBI

SS 699.028.5000

5000 IMATGES / / /

### CONTINGUT

ANYS / TIPOL. DOCUM.

ST

FOTO

Retrat de grup

1958

317.021.312

D'esquerra a dreta:Lola Colom Illa, Maria Camps Brugué i Paquita Baeza Urios .

IMATGES / PAPER /  
FOTOGRAFIA



Retrat de grup

1965

317.025.306

d'esquerra a dreta:Margarita Agustí Olivé de Can Bolet, Ramón Subirats Sagrera i Maria Barnés Rivas de Can

IMATGES / PAPER /  
FOTOGRAFIA



Retrat de grup

1985

317.025.042

D'esquerra a dreta:Margarita Mercader Sala, Antoni Gallart Abuyé, Asunción Comas Moré (al darrere), Paquita

IMATGES / PAPER /  
FOTOGRAFIA



Retrat de grup

1985

317.019.229

D'esquerra a dreta: Maria Alimany Tomas, Carme Esqueu Valls, Pepita Giralt Giralt i la Mercè Seba Matas.

IMATGES / PAPER /  
FOTOGRAFIA



Retrat de grup

1913

317.025.290

D'esquerra a dreta: Maria Bonavía Codina de Ca la Monja, Maria Rodés Pasapera de Can Mistus i Conchita

IMATGES / PAPER /  
FOTOGRAFIA



Retrat de grup

1958

317.021.208

D'esquerra a dreta: Maria Carme Schilling Fontrodona, Pepito Carbonell Fàbregas , Nando Mogas Fàbregas i

IMATGES / PAPER /  
FOTOGRAFIA



Retrat de grup

1977

317.025.358

D'esquerra a dreta: Maria Rosa Balmanya Madrenys, Anita Sulé Salart, José Gimeno Silvestre, Juana Baltrons

IMATGES / PAPER /  
FOTOGRAFIA



Retrat de grup

1935

317.021.257

D'esquerra a dreta: N. C., Montserrat Armengol Ribera, Manel Rodríguez Arpí, Pepita Arpí Mas, N. C. i Maria

IMATGES / PAPER /  
FOTOGRAFIA



Retrat de grup

1970

317.022.151

D'esquerra a dreta: N.C.(Anglés), Antonio Lamoglia Vives, N.C.(Anglés) i Josep Valls Roca

IMATGES / PAPER /  
FOTOGRAFIA



## FONS PERSONALS

699 DIVERSOS

028 JOSEP VALLS I ROCA (A) BAMBI

SS 699.028.5000

5000 IMATGES / / /

### CONTINGUT

### ANYS / TIPOL. DOCUM.

### ST

### FOTO

Retrat de grup

1948

317.022.384

D'esquerra a dreta: Nati Giralt Giralt, Dolors Rebollo Masip, Nuri Austrich i Gracieta Roig Fontrodona

IMATGES / PAPER /  
FOTOGRAFIA



Retrat de grup

1957

317.021.253

D'esquerra a dreta: Paquita Araujo Cardona, Agustí Ribas Solé, Francesc Marcos Araujo (nen) i Merçe Ribas Solé.

IMATGES / PAPER /  
FOTOGRAFIA

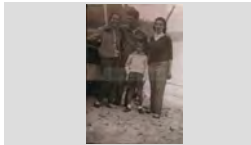

Retrat de grup

1947

317.025.037

D'esquerra a dreta: Pepita Araujo Cardona, Eleuterio Marcos Trillo, Rosa Ruiz Ruiz, Rosita Colls Pla, Rafel

IMATGES / PAPER /  
FOTOGRAFIA



Retrat de grup

1965

317.020.378

D'esquerra a dreta: Pere Grau, Joan Tallada Martínez, Anna Costa Quintana (amb vestit blanc), Pere Grau,

IMATGES / PAPER /  
FOTOGRAFIA



Retrat de grup

1955

317.019.335

D'esquerra a dreta: Quimet Barnés, N. C., Francisco Boadas Alum (amb camisa blanca), N. C., Marta Barnés,

IMATGES / PAPER /  
FOTOGRAFIA

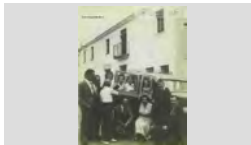

Retrat de grup

1956

317.021.311

D'esquerra a dreta: Ramón Fornés Trias, Enriqueta Tulsà Gener de Cal Bermejo, Mari Carmen Fornés Trías i al

IMATGES / PAPER /  
FOTOGRAFIA



Retrat de grup

1960

317.022.223

D'esquerra a dreta: Remei Gascons Sureda, Gracieta Forest i Conxita Sala Gascons

IMATGES / PAPER /  
FOTOGRAFIA



Retrat de grup

1948

317.020.217

D'esquerra a dreta: Salvador Planas Padrosa de ca la Padrosa, Manel Boadas Nualart de Can Tits i en Joan

IMATGES / PAPER /  
FOTOGRAFIA



Retrat de grup

1968

317.022.264

D'esquerra a dreta: Salvador Sala Schilling, Montserrat Cascolla i Josep Maria Galí Hugas,

IMATGES / PAPER /  
FOTOGRAFIA



**FONS PERSONALS**

699 DIVERSOS

028 JOSEP VALLS I ROCA (A) BAMBI

**SS** 699.028.5000

5000 IMATGES / / /

**CONTINGUT****ANYS / TIPOL. DOCUM.****ST****FOTO**

Retrat de grup

1965

**317.020.359**

D'esquerra adreta: Lara, Soldevila, Jaume Planiol Costa i Soldevila.

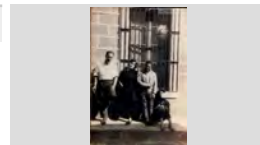
IMATGES / PAPER /  
FOTOGRAFIA

Retrat de grup

1968

**317.025.013**

D'esquerra a dreta: Jaume Ribera Aymerich, Narcisa Cardona Gruart, Encarnación Rodríguez López i Lluís

IMATGES / PAPER /  
FOTOGRAFIA

RETRAT DE GRUP

1960

**317.026.244**

DAMIÀ BARNES TABERNER, MARIA SUBIRATS I BALBINA RIVAS GOTARRA

IMATGES / PAPER /  
FOTOGRAFIA

Retrat de grup

1960

**317.025.091**

Darrere, en Joan Lorenzo Aldrich; Al davant a l'esquerra en Jordi Ribera Cardona i en Carles Arpí Montero

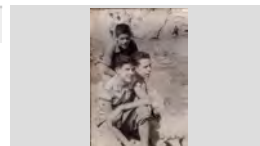
IMATGES / PAPER /  
FOTOGRAFIA

Retrat de grup

1983

**317.019.223**

De peu en Ramon Llorens Guix. Asseguts: Lola Colls Mas, Lluís Llorens Coll i en Pere Marquès Recasens.

IMATGES / PAPER /  
FOTOGRAFIA

Retrat de grup

1989

**317.025.202**

Dèsquerra a dreta: Alfons Ridaura, Joaquim Pastor Marqués i Josep Valls Roca

IMATGES / PAPER /  
FOTOGRAFIA

Retrat de grup

1971

**317.020.066**

Dèsquerra a dreta: Toni Ferrandez Lorenzo, Pitu Ferrandez Lorenzo, N. C. i L' Albert Ferrandez Lorenzo

IMATGES / PAPER /  
FOTOGRAFIA

RETRAT DE GRUP

1967

**317.028.067**

DOLORS AUSTRICH FARNÉS DE CAL GORGE BLANC AMB LA ESTER RUSCALLEDA AUSTRICH EN

IMATGES / PAPER /  
FOTOGRAFIA

RETRAT DE GRUP







1945

**317.027.031**

DRETA: MÓNICA MUNT LLIRINÓS; ASSEGUDES, D'ESQUERRA A DRETA: ROSITA TERMES, MARIA

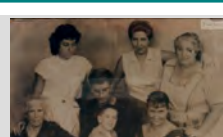



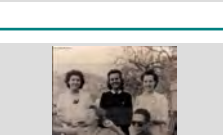
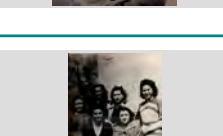
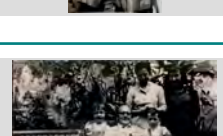



IMATGES / PAPER /  
FOTOGRAFIA

<b>FONS</b>	PERSONALS
699	DIVERSOS
028	JOSEP VALLS I ROCA (A) BAMBI <span style="float: right;">SS 699.028.5000</span>
5000	IMATGES / / /

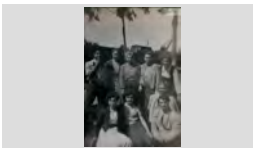
CONTINGUT	ANYS / TIPOL. DOCUM.	ST	FOTO
RETRAT DE GRUP  DRETA: PEPITA COLL PAL; ASSEGUTS: SEBASTIÀ GALLART RIERA, N.C., PEPETA SAIS PEIX, PAQUITA	1928 IMATGES / PAPER / FOTOGRAFIA	317.026.193	
Retrat de grup  Dretes, d'esquerra a dreta : Pepeta Doménech Massó amb en Francesc Puigvert Doménech en braços, Maria	1935 IMATGES / PAPER / FOTOGRAFIA	317.025.006	
RETRAT DE GRUP  DRETES, D'ESQUERRA A DRETA: ANTONIA BALTRONS ARBÓ, MARGARITA BALTRONS ARBÓ I	1960 IMATGES / PAPER / FOTOGRAFIA	317.028.029	
RETRAT DE GRUP  DRETES, D'ESQUERRA A DRETA: CARME PRUNELL DEULOFEU, MARIA MARTÍ, EMILIA SERRA MASÓ,	1935 IMATGES / PAPER / FOTOGRAFIA	317.026.387	
RETRAT DE GRUP  DRETES, D'ESQUERRA A DRETA: CARMEN HERNÁNDEZ, GRACIA ALDRICH BANCELLS, ALFONS	1945 IMATGES / PAPER / FOTOGRAFIA	317.028.017	
Retrat de grup  Dretes, d'esquerra a dreta: Carmen Lorenzo Aldrich, Cati Vidal Pí, Josefa Torras i Carme Llirinós; ajudides: Pilar	1950 IMATGES / PAPER / FOTOGRAFIA	317.020.034	
RETRAT DE GRUP  DRETES, D'ESQUERRA A DRETA: LOLA FAURIA COLL, MARIA CABRUJA ROMAGUERA I	1943 IMATGES / PAPER / FOTOGRAFIA	317.026.251	
RETRAT DE GRUP  DRETES, D'ESQUERRA A DRETA: MARIA LORETO PLANAS PADROSA, LLUÏSA BALTRONS COLLS,	1950 IMATGES / PAPER / FOTOGRAFIA	317.027.102	
RETRAT DE GRUP  DRETES, D'ESQUERRA A DRETA: MARIA ROSA DRAPER MONTERO I PEPITA REBOLLO TIBAU;	1957 IMATGES / PAPER / FOTOGRAFIA	317.026.246	

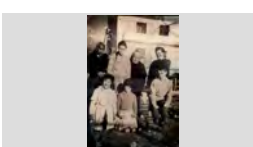

<b>FONS</b>	PERSONALS
699	DIVERSOS
028	JOSEP VALLS I ROCA (A) BAMBI <span style="float: right;">SS 699.028.5000</span>
5000	IMATGES / / /

CONTINGUT	ANYS / TIPOL. DOCUM.	ST	FOTO
RETRAT DE GRUP  DRETES, D'ESQUERRA A DRETA: MERCE BURGADA, CRISTINA COLL, CRISTOFOL OBIOLS GUINART,	1960 IMATGES / PAPER / FOTOGRAFIA	317.028.021	
RETRAT DE GRUP  DRETES, D'ESQUERRA A DRETA: MONTSERRAT CAMPMAJÓ BARNÉS, ROSA AGUSTÍ OLIVÉ,	1955 IMATGES / PAPER / FOTOGRAFIA	317.026.076	
RETRAT DE GRUP  DRETES, D'ESQUERRA A DRETA: N.C. , ANTONIA BALTRONS ARBÓ, BERTA JORDI LLINÁS, LOLITA	1958 IMATGES / PAPER / FOTOGRAFIA	317.026.307	
Retrat de grup  Dretes, d'esquerra a dreta: Paquita Coll, Cristina Planet i Julia Illaramendi; Assegudes: Cristina Tomas Maig	1935 IMATGES / PAPER / FOTOGRAFIA	317.022.351	
RETRAT DE GRUP  DRETES, D'ESQUERRA A DRETA: PEPETA CARDONA CATALÁ, CRISTINA MORÉ BASART I	1928 IMATGES / PAPER / FOTOGRAFIA	317.026.085	
RETRAT DE GRUP  DRETES, D'ESQUERRA A DRETA: QUIMETA COLOMER, MARIA, DOLORS BALTRONS I ROSITA	1943 IMATGES / PAPER / FOTOGRAFIA	317.026.234	
RETRAT DE GRUP  DRETES, D'ESQUERRA A DRETA: SALA REYNÉ, GRACIA MONTERO VERT, MONTSERRAT MONTERO	1960 IMATGES / PAPER / FOTOGRAFIA	317.026.174	
Retrat de grup  Dretes, d'esquerra a dreta: Encarnación López, Regina Roig, Narcisa Cardona Gruart i Jaume Ribera Aymerich;	1953 IMATGES / PAPER / FOTOGRAFIA	317.022.362	
Retrat de grup  Dretes, d'esquerra a dreta: Conxita (dona d'en Sánchez), Conxita Ros Garcés, Pepa Poch i Pilar Garcés Belio;	1965 IMATGES / PAPER / FOTOGRAFIA	317.022.186	



**FONS PERSONALS**

699 DIVERSOS

028 JOSEP VALLS I ROCA (A) BAMBI

SS 699.028.5000

5000 IMATGES / / /

**CONTINGUT****ANYS / TIPOL. DOCUM.****ST****FOTO**

Retrat de grup

1970

317.021.362

Dretes,d'esquerra a dreta: Isabel Llinás Barnés, Cristina Llinás Barnés i Maria Rosa Llinás Barnés; Asegudes:

IMATGES / PAPER /  
FOTOGRAFIA

Retrat de grup

1980

317.022.162

Dretes,d'esquerra a dreta: Lola Coll, Nuria Surís Vilaró; Ajupides: Angelina Tallada Bernat i Núria Pla.

IMATGES / PAPER /  
FOTOGRAFIA

Retrat de grup

1945

317.022.143

Dretes,d'esquerra a dreta:Emilia Sala, Pepita Llorens Cusell i Anita Torras Corcoll; Asseguts: Joan Martí

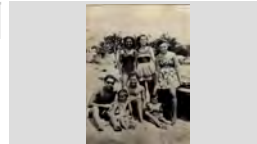
IMATGES / PAPER /  
FOTOGRAFIA

Retrat de grup

1955

317.025.225

Dretes,d'esquerra a dreta:Montserrat Utset Felip,Pepita Rebollo Tibau,Elena Llorens i Juanita Reguera Toll;

IMATGES / PAPER /  
FOTOGRAFIA

RETRAT DE GRUP

1957

317.027.251

DRETES: LUCIA MUGARZA, MARIA JOSEFA SARABIA, CRISTINA VELASCO MUGARZA, ANTONIA

IMATGES / PAPER /  
FOTOGRAFIA

Retrat de grup

1965

317.020.112

Drets : Assumpció Llinós Arbó i Salvador Pujós Tresserras; Asseguts: Carme Reguant Alsina, Romà

IMATGES / PAPER /  
FOTOGRAFIA

Retrat de grup

1954

317.022.346

Drets d'esquerra a dreta: Antonio Alsina Parés,Robert Pujol Ferrer,Josep Franch Fernández,Manolo Reine,Luis

IMATGES / PAPER /  
FOTOGRAFIA

Retrat de grup

1952

317.019.119

Drets d'esquerra a drets: Josep Soler en Nin, Josep Puigvert Andreu de Cal Menció i N. C.. Ajupits: Rafel

IMATGES / PAPER /  
FOTOGRAFIA

Retrat de grup

1928

317.019.167

Drets d'esquerra dreta:Josefa Poch Hussach, Carme Morell, Pepeta Morell, el seu marit, Lola Arbó Sala, Maria

IMATGES / PAPER /  
FOTOGRAFIA

## FONS PERSONALS

699 DIVERSOS

028 JOSEP VALLS I ROCA (A) BAMBI

SS 699.028.5000

5000 IMATGES / / /

### CONTINGUT

ANYS / TIPOL. DOCUM.

ST

FOTO

Retrat de grup

1956

317.020.125

Drets, d'esquerra a dreta : Bienvenido Balaguer Ribas, Medín Giralte i Jaume Pujolà Ruscalleda; Asseguts: Joan

IMATGES / PAPER /  
FOTOGRAFIA

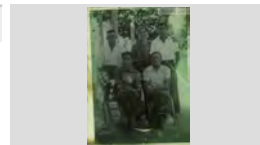

Retrat de grup

1995

317.020.357

Drets, d'esquerra a dreta: Josep Maria Palacios, Dionís Soliguer Serrat, Lluís Parés Macià (assegut), Quimet

IMATGES / PAPER /  
FOTOGRAFIA



Retrat de grup

1995

317.021.072

Drets, d'esquerra a dreta: Antoni Alsina Parés, Joan Pujol, Maria Angels Casasayas Guitart, Francisco

IMATGES / PAPER /  
FOTOGRAFIA



Retrat de grup

1964

317.019.269

Drets, d'esquerra a dreta: Constanz Gianinaggi, Montserrat Obiols Lloveras i en Joan Obiols Lloveras;

IMATGES / PAPER /  
FOTOGRAFIA



RETRAT DE GRUP

1960

317.027.404

DRETS, D'ESQUERRA A DRETA: ELISEO VIÑALS BAIXERAS I PERE VIÑALS TABERNER; ASSEGUDA:

IMATGES / PAPER /  
FOTOGRAFIA



RETRAT DE GRUP

1922

317.026.354

DRETS, D'ESQUERRA A DRETA: ENRIC VIDAL, MARIA VIDAL I ALFONS VIDAL; ASSEGUDES: N.C., N.

IMATGES / PAPER /  
FOTOGRAFIA



RETRAT DE GRUP

1950

317.027.269

DRETS, D'ESQUERRA A DRETA: FRANCISCO MAGÍ FÀBREGAS, JOAN BALTRONS COLLS, FRANCISCO

IMATGES / PAPER /  
FOTOGRAFIA



RETRAT DE GRUP

1970

317.027.123

DRETS, D'ESQUERRA A DRETA: JAUME PUJÓS TRESSERRAS, JORDI ROCAS PALAU I ENRIC

IMATGES / PAPER /  
FOTOGRAFIA

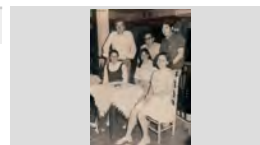

Retrat de grup

1927

317.025.147

Drets, d'esquerra a dreta: Jaumet Massó Martí i Vicens Parot; Assegudes: Carme Aldrich Bancells, Elvita Reyné,

IMATGES / PAPER /  
FOTOGRAFIA



## FONS PERSONALS

699 DIVERSOS

028 JOSEP VALLS I ROCA (A) BAMBI

SS 699.028.5000

5000 IMATGES / / /

### CONTINGUT

ANYS / TIPOL. DOCUM.

ST

FOTO

RETRAT DE GRUP

1957

317.027.369

DRETS, D'ESQUERRA A DRETA: JAVIER  
CARBONELL, ANTONI PALAU GIL, JORDI REGUANT

IMATGES / PAPER /  
FOTOGRAFIA



RETRAT DE GRUP

1980

317.027.267

DRETS, D'ESQUERRA A DRETA: JOAN AGUSTÍ  
OLIVÉ, GEMMA ALIER GÓMEZ, CATALINA OLIVÉ  
LA FAMÍLIA AGUSTÍ DE CAN BOLET

IMATGES / PAPER /  
FOTOGRAFIA

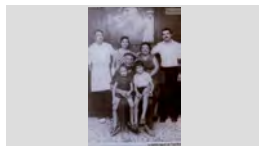

RETRAT DE GRUP

1955

317.027.103

DRETS, D'ESQUERRA A DRETA: JOAN DEL ESTAL  
REUS, CARLOS BALTRONS AUSTRICH, JOAN

IMATGES / PAPER /  
FOTOGRAFIA



Retrat de grup

1975

317.022.320

Drets, d'esquerra a dreta: Joan Ribera Aymerich, Rafel  
Ribera i Jaume Ribera Aymerich; assegudes: Lola Ribera

IMATGES / PAPER /  
FOTOGRAFIA



RETRAT DE GRUP

1943

317.026.238

DRETS, D'ESQUERRA A DRETA: JOAN ROURA VILA,  
JOAN CLAPÉS FONTRODONA, MARIA, JOAN SALA

IMATGES / PAPER /  
FOTOGRAFIA



Retrat de grup

1978

317.021.084

Drets, d'esquerra a dreta: Joaquim Barnés Ramón,  
Margarita Paltré Rodríguez, Jose Barnés Ramón, Rosa

IMATGES / PAPER /  
FOTOGRAFIA



RETRAT DE GRUP

1956

317.026.221

DRETS, D'ESQUERRA A DRETA: JOAQUIM LEAL  
ANDREU, N. C., ESTEVE FÁBREGAS BARRI, ALBERT

IMATGES / PAPER /  
FOTOGRAFIA



Retrat de grup

1950

317.020.135

Drets, d'esquerra a dreta: Josep Gallart Ribera, Darwin  
Ribas Vila, Rafel Rubiño Giralt, Paco Costa López i

IMATGES / PAPER /  
FOTOGRAFIA



Retrat de grup

1955

317.019.346









Drets, d'esquerra a dreta: N. C., Narcís Taulina Tuset, N.  
C., N. C., Pasqual Pala i Francesc Domènech;

IMATGES / PAPER /  
FOTOGRAFIA

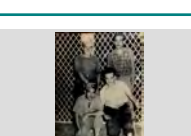

## FONS PERSONALS

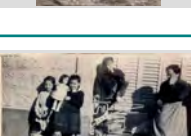
699	DIVERSOS	
028	JOSEP VALLS I ROCA (A) BAMBI	SS 699.028.5000
5000	IMATGES / / /	

CONTINGUT	ANYS / TIPOL. DOCUM.	ST	FOTO
Retrat de grup  Drets, d'esquerra a dreta: N.C.,N.C., Concepció Font Pujol, N. C. i Pere Bosch Balaguer; Assegudes: N.C.,	1945  IMATGES / PAPER / FOTOGRAFIA	317.019.260	
RETRAT DE GRUP  DRETS, D'ESQUERRA A DRETA: NARCÍS RUSCALLEDA BATLLE, JOSEP NICOLÁS LORCA "EN	1962  IMATGES / PAPER / FOTOGRAFIA	317.028.011	
Retrat de grup  Drets, d'esquerra a dreta: Narcís Sais Vidal,Elvira Reyné, Maria Giralt,Carmeta Sais Vidal i Esteve Riera Giralt "	1926  IMATGES / PAPER / FOTOGRAFIA	317.025.093	
Retrat de grup  Drets, d'esquerra a dreta: Nuri Murla Casadevall, Jordi Ribera Cardona, August Mas Llibre, Teresa Nicolau	1988  IMATGES / PAPER / FOTOGRAFIA	317.021. 126	
Retrat de grup  Drets, d'esquerra a dreta: Quico Sala Doménech, Pepe Ríos García ; Ajupits: Luís Ros Poch i Josep Girbent	1960  IMATGES / PAPER / FOTOGRAFIA	317.020.146	
Retrat de grup  Drets, d'esquerra a dreta: Ventura Sala Martori, Manel Sala Colls, Narcís Arbó Sala,N. C. i en Rafel Llinas;	1950  IMATGES / PAPER / FOTOGRAFIA	317.019.337	
Retrat de grup  Drets, d'esquerra a dreta:Lluís Felip Bancells i Antonio Rodríguez Martínez;Ajupits: turista Alemany i Jaume	1965  IMATGES / PAPER / FOTOGRAFIA	317.025.018	
Retrat de grup  Drets, d'esquerra a dreta:Manel Suris Vilaró, Maria Gracia Albert Llorens, Llorens Austrich Bosch i Carmeta Barri	1949  IMATGES / PAPER / FOTOGRAFIA	317.025.205	
Retrat de grup  Drets,d'esquerra a dreta: Joan del Estal, Antonio Hernandez, Joan Obiols Lloveras, Jaume Grimal Torrent	1960  IMATGES / PAPER / FOTOGRAFIA	317.022.221	



**FONS** PERSONALS

699 DIVERSOS

028 JOSEP VALLS I ROCA (A) BAMBI

**SS** 699.028.5000

5000 IMATGES / / /

**CONTINGUT****ANYS / TIPOL. DOCUM.****ST****FOTO**

RETRAT DE GRUP

1940

**317.026.006**

DRETS, D'ESQUERRA A DRETA: N.C., JOSEP GICH I GIL; ASSEGUTS: DELFÍ SERRA SCHILLING I QUIMET

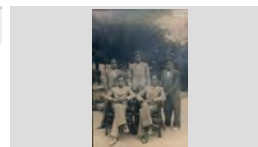
IMATGES / PAPER /  
FOTOGRAFIA

Retrat de grup

1969

**317.025.272**

Drets, d'esquerra a dreta: Ramón Guinart Barnés en Ganget, Rosario Dacal Fernández, Carmen Taulé Rotllán i

IMATGES / PAPER /  
FOTOGRAFIA

Retrat de grup

1963

**317.019.338**

Drets, primera fila d'esquerra a dreta: Salvador Palau delmàs Casals i la Cristina Pané Planet; Segona

IMATGES / PAPER /  
FOTOGRAFIA

RETRAT DE GRUP

1990

**317.026.247**

DRETS: ANGELA ESQUEU VALLS I ANTONIO INGLÉS CASTELLS DE CAN PELABURROS; ASSEGUDES:

IMATGES / PAPER /  
FOTOGRAFIA

RETRAT DE GRUP

1914

**317.026.350**

DRETS: FRANCESC ANDREU ESGLEAS, CRISTINA ANDREU MACIÀ I JOSEFINA ANDREU ESGLEAS;

IMATGES / PAPER /  
FOTOGRAFIA

RETRAT DE GRUP

1958

**317.026.249**

DRETS: JOAN RODRÍGUEZ, LIDIA BALTRONS FELIU DE CAN FARINETES I LOLA COLL; ASSEGUDES:

IMATGES / PAPER /  
FOTOGRAFIA

Retrat de grup

1950

**317.019.018**

Drets: La Carme Turbany i en Jaume Pujós. Asseguts: l' Eugeni Molero i en Salvador Gener a Can Coll. El jove

IMATGES / PAPER /  
FOTOGRAFIA

Retrat de grup

1959 ca

**317.021. 145**

Drets: Pep Tallada Martínez; Asseguts d'esquerra a dreta: Joan Tallada Martínez i Santiago Barnés Ramón ,

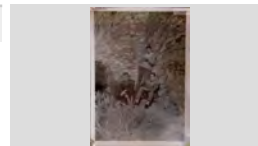
IMATGES / PAPER /  
FOTOGRAFIA

RETRAT DE GRUP

1955

**317.026.158**

DRETS: PEPITA REBOLLO TIBAU, LLUÍS SALA MONTERO I JOSEP MONTERO FULLÀ; ASSEGUT:

IMATGES / PAPER /  
FOTOGRAFIA



**FONS PERSONALS**

699 DIVERSOS

028 JOSEP VALLS I ROCA (A) BAMBI

**SS** 699.028.5000

5000 IMATGES / / /

**CONTINGUT****ANYS / TIPOL. DOCUM.****ST****FOTO**

Retrat de grup

1943

**317.020.064**Drets: Pere Comas Ribas i l' Emília Comas Ribas ;  
Asseguda: Ramona Florit de Can Comas Recader.IMATGES / PAPER /  
FOTOGRAFIA

Retrat de grup

1960 ca

**317.021.371**En Joan Tomas Maig Barnés, en Maig al mig de dues  
turistes.IMATGES / PAPER /  
FOTOGRAFIA

RETRAT DE GRUP

1961

**317.027.008**ES PODEN RECONÈIXER: CARME VALLS PADROSA,  
JOSEFA LLIRINÓS ARBÓ, ASSUMPCIÓ LLIRINÓSIMATGES / PAPER /  
FOTOGRAFIA

Retrat de grup

1975

**317.020.267**Es poden reconèixer: Josep Maria Font Graupera, Lluís  
Sánchez, Francisco Marcos Araujo, Miquel MercaderIMATGES / PAPER /  
FOTOGRAFIA

RETRAT DE GRUP

1950

**317.027.077**

FAMÍLIA DE CAN GIRONA

IMATGES / PAPER /  
FOTOGRAFIA

Retrat de grup

1920

**317.020.088**

Família Durall

IMATGES / PAPER /  
FOTOGRAFIA

Retrat de grup

1995

**317.020.091**Francesc Dragó Valentin, Núria Esqueu Oliver i Josep  
Dragó Esqueu de Can Pelaburros.IMATGES / PAPER /  
FOTOGRAFIA

Retrat de grup

1955

**317.021.367**Francisco Dillonder Andreu, Juan Llirinós i Teresina  
Dillonder BurgadaIMATGES / PAPER /  
FOTOGRAFIA

Retrat de grup

1972

**317.019.365**

Grup caminant entre camps i horts.

IMATGES / PAPER /  
FOTOGRAFIA

## FONS PERSONALS

699 DIVERSOS

028 JOSEP VALLS I ROCA (A) BAMBI

SS 699.028.5000

5000 IMATGES / / /

### CONTINGUT

ANYS / TIPOL. DOCUM.

ST

FOTO

RETRAT DE GRUP

1936

317.027.041

GRUP NOMBRÓS DE PERSONES I NENS SENSE IDENTIFICAR

IMATGES / PAPER /  
FOTOGRAFIA



Retrat de grup

1971

317.021. 140

Guillermo Pahilez Botargues, Maria Cristina Vindual Rodríguez i la seva filla Cristina Pahilez Vindual.

IMATGES / PAPER /  
FOTOGRAFIA

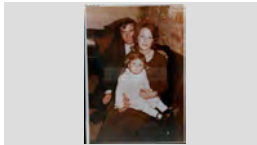

Retrat de grup

1960

317.019.354

Jaume Pujós i Tresserras, de Can Pujós, amb dos nens N. C..

IMATGES / PAPER /  
FOTOGRAFIA



RETRAT DE GRUP

1958

317.027.187

JOAN RIBOT PORTÉS, ANGELINA PARÉS MONT, ROSER RIBOT PARÉS DE CAN RIBOT

IMATGES / PAPER /  
FOTOGRAFIA



Retrat de grup

1965

317.021. 070

Joaquim Barnés Ramón i Margarita Paltre Rodríguez amb les seves filles Margarita Barnés Paltre i Gemma

IMATGES / PAPER /  
FOTOGRAFIA

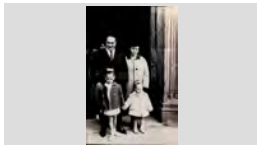

RETRAT DE GRUP

1955

317.026.183

JORDI GALLART SAIS, DOLORS RIERA PORTÉS I JUANITA GALLART RIERA

IMATGES / PAPER /  
FOTOGRAFIA



RETRAT DE GRUP

1980

317.027.297

JOSEP LLIRINÓS ARBÓ, MARIA PADROSA, CRISTINA ARBÓ ROCA, MERCE VALLS COMAS I DOLORS

IMATGES / PAPER /  
FOTOGRAFIA



RETRAT DE GRUP

2004

317.027.374

JOSEP RIBAS ARTAU, LAURA BERTRAN FONTSERE, CARMEN ARTAU BASSART I N.C. EN EL ACTE LA FAMÍLIA RIBAS ARTAU LLIURA EL LLIBRE A LA

IMATGES / PAPER /  
FOTOGRAFIA



Retrat de grup

1944







317.022.318

Josep Ribera Cardona i Narcisa Cardona Gruart amb en Jordi Ribera Cardona en braços de Cal Grill



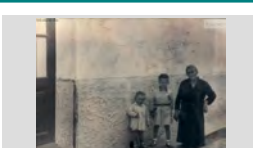

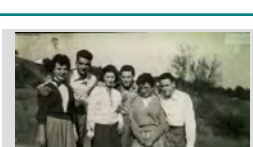
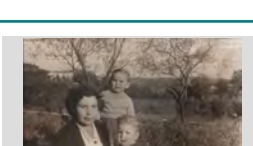
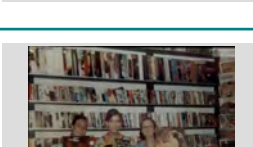
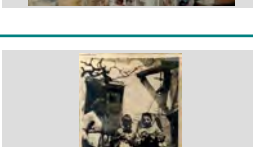

IMATGES / PAPER /  
FOTOGRAFIA

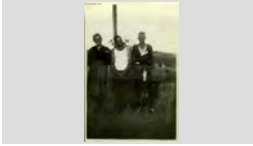

FONS	PERSONALS
699	DIVERSOS
028	JOSEP VALLS I ROCA (A) BAMBI <span style="float: right;">SS 699.028.5000</span>
5000	IMATGES / / /

CONTINGUT	ANYS / TIPOL. DOCUM.	ST	FOTO
Retrat de grup Josep Valls Roca , Anna Pastor Agustí i la nena Laia Giribert Pastor.	2002 IMATGES / PAPER / FOTOGRAFIA	317.019.063	
Retrat de grup La Carme Ribas amb dues nenes N.C.	1975 IMATGES / PAPER / FOTOGRAFIA	317.021.377	
Retrat de grup Lluís Planellas Giralt, Quim Planellas Giralt i Angeleta Viñas Aragay de Can Gusto Ley	1953 IMATGES / PAPER / FOTOGRAFIA	317.022.387	
Retrat de grup Lluís Tort, Montserrat Domènech Vila i Angeleta Vila Viñals.	1950 IMATGES / PAPER / FOTOGRAFIA	317.022.093	
RETRAT DE GRUP LOLITA FELIP RODRÍGUEZ, ANTONIO PALAU GIL, CONCHITA GALLART RIBERA, JUAN VERGÉS,	1958 IMATGES / PAPER / FOTOGRAFIA	317.027.100	
Retrat de grup Marcelina Casals Fauchs, Jordi Carbó (dret,al darrere) i Salvador Palaudelmàs Casals	1952 IMATGES / PAPER / FOTOGRAFIA	317.022.278	
Retrat de grup Maria Carme Schilling Fontrodona, Maria Rosa Tibau Rovira i Maria Cristina Arpí Montero darrere el mostrador	1968 IMATGES / PAPER / FOTOGRAFIA	317.022.206	
Retrat de grup Maria Esqueu Valls , Miquel Inglés Esqueu i Josep Inglés Esqueu de Can Pelaburros.	1960 IMATGES / PAPER / FOTOGRAFIA	317.022.134	
RETRAT DE GRUP MARIA PLANIOL COSTA, RAMÓN PLANIOL COSTA, JAUME PLANIOL COSTA, MUNDITA PLANIOL COSTA	1923 IMATGES / PAPER / FOTOGRAFIA	317.027.291	

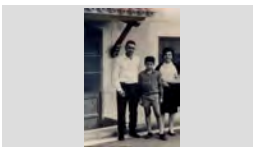
<b>FONS</b>	PERSONALS
699	DIVERSOS
028	JOSEP VALLS I ROCA (A) BAMBI <span style="float: right;">SS 699.028.5000</span>
5000	IMATGES / / /

CONTINGUT	ANYS / TIPOL. DOCUM.	ST	FOTO
RETRAT DE GRUP  MARIA PUIGMAL, QUIMET TURBANY RIBAS, MARIA TERESA FÁBREGAS I JOAN MANEL BLASCO PÍ	1966 IMATGES / PAPER / FOTOGRAFIA	317.027.169	
RETRAT DE GRUP  MARIA SALA COSTA, ROSITA SALA COSTA, TOMÁS SOMS LLINÁS I EL NADÓ SALVADOR SOMS SALA DE	1953 IMATGES / PAPER / FOTOGRAFIA	317.028.082	
Retrat de grup  Melció Puigvert Catalá, Úrsula Planet Salvatella i en Francesc Dillonder Andreu	1970 IMATGES / PAPER / FOTOGRAFIA	317.019.390	
RETRAT DE GRUP  MERCE MARCHANTE, JAUME PALAU PALAU I JOAN PALAU PALAU DE CAN POTAGROSSA	1960 IMATGES / PAPER / FOTOGRAFIA	317.026.142	
RETRAT DE GRUP  MERCE RIBAS SOLER, ELEUTERIO MARCOS TRILLO, PEPITA ARAUJO CARDONA, LOLA	1970 IMATGES / PAPER / FOTOGRAFIA	317.027.274	
RETRAT DE GRUP  PASCUAL RIOS GARCÍA, LLUÍS RIOS RIBAS I PAQUITA RIBAS SOLER DARRERE EL MOSTRADOR	1986 IMATGES / PAPER / FOTOGRAFIA	317.027.263	
Retrat de grup  Pepet Valls , Mercè Esqueu i una nena N.C. de Can Pepet Mariano.	1968 IMATGES / PAPER / FOTOGRAFIA	317.021.275	
Retrat de grup  Pepito Creixell March, Josep Creixell Sala i Maria Sala Costa de Can Creixell	1965 IMATGES / PAPER / FOTOGRAFIA	317.025.134	
RETRAT DE GRUP  PERE GIRALT GIRALT, SALVADOR BONET GIRALT, PEPITA GIRALT GIRALT I MONTSERRAT OLIVA SEBA	1977 IMATGES / PAPER / FOTOGRAFIA	317.027.270	



## FONS PERSONALS

699 DIVERSOS

028 JOSEP VALLS I ROCA (A) BAMBI

SS 699.028.5000

5000 IMATGES / / /

### CONTINGUT

### ANYS / TIPOL. DOCUM.

### ST

### FOTO

Retrat de grup

1975

317.019.234

Primer banc d'esquerra a dreta: Maria Dolors Palau Felip, Miquel Pibernat Batallé, Carme Ferrer Caupena,

IMATGES / PAPER /  
FOTOGRAFIA



Retrat de grup

1969

317.020.168

Primer banc, d'esquerra adreta: N. C., Josep Esqueu Valls i Antònia Oliver Battle ; Segón banc: Antoni Ingles

IMATGES / PAPER /  
FOTOGRAFIA

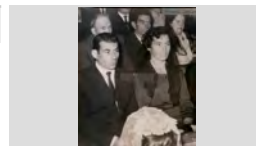

Retrat de grup

1948

317.020.176

Primera fila, d'esquerra a dreta: Miquel Palau Pujolà i Romà Barnés Vila Pascual Palau Pujol ; Segona fila:

IMATGES / PAPER /  
FOTOGRAFIA



RETRAT DE GRUP

1965

317.028.075

PRIMERA D'ESQUERRA A DRETA: PEPITO CREIXELL MARCH, TOMÁS SOMS LLINÁS, ROSA SALA COSTA,

IMATGES / PAPER /  
FOTOGRAFIA



retrat de grup

1982

317.020.320

Primera fila i al darrere, d'esquerra a drets: Mossén Narcís Gispert Regualta, Filomena Llinás Salellas,

IMATGES / PAPER /  
FOTOGRAFIA



RETRAT DE GRUP

1953

317.026.210

PRIMERA FILA, D'ESQUERRA A DRETA: RAMÓN CODINA, EULALIA PUIG I JOAN PLANET GALLART.

IMATGES / PAPER /  
FOTOGRAFIA



Retrat de grup

1940

317.020.180

Primera fila, d'esquerra a dreta: Antoni Gallart Abuyé, Paquita Sais Peix, Salvador Austrich Bianchi, Caterina

IMATGES / PAPER /  
FOTOGRAFIA



Retrat de grup

1930

317.020.346

Primera fila, d'esquerra a dreta: Antònia Ribas, Carmeta Joals Gomís i Nieves Joals Gomís ; Segona fila:

IMATGES / PAPER /  
FOTOGRAFIA



RETRAT DE GRUP

1935 CA

317.027.012

PRIMERA FILA, D'ESQUERRA A DRETA: CARMÉ SAYROL ARAÑÓ, CRISTINA PLANAS OLIVER,

IMATGES / PAPER /  
FOTOGRAFIA





## FONS PERSONALS

699 DIVERSOS

028 JOSEP VALLS I ROCA (A) BAMBI

SS 699.028.5000

5000 IMATGES / / /

### CONTINGUT

ANYS / TIPOL. DOCUM.

ST

FOTO

Retrat de grup

1945

317.020.119

Primera fila, d'esquerra a dreta: Cristina Mas Vidal, Lola Colomer Roca, Sofia Pujola ; Segona fila: Sa Culera,

IMATGES / PAPER /  
FOTOGRAFIA



Retrat de grup

1959

317.025.048

Primera fila, d'esquerra a dreta: Dolors Fontrodona, Gracieta Roig Fontrodona i Carme Montels Gascons;

IMATGES / PAPER /  
FOTOGRAFIA



Retrat de grup

1964

317.022.250

Primera fila, d'esquerra a dreta: Jaume Bosch Martí, Narcís Pujolà Camps, Josep Carbonell Camps i davant

IMATGES / PAPER /  
FOTOGRAFIA

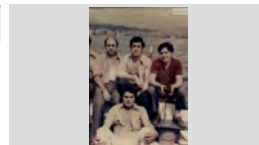

RETRAT DE GRUP

1954

317.027.112

PRIMERA FILA, D'ESQUERRA A DRETA: JOSEP BOSCH RECASENS, CARLOS CARDONA REIXACH,

IMATGES / PAPER /  
FOTOGRAFIA



Retrat de grup

1968

317.021.093

Primera fila, d'esquerra a dreta: Josep Salicrú Alúm, Xavier Carbonell Fábregas i Joan Guinart Barnés;

IMATGES / PAPER /  
FOTOGRAFIA



RETRAT DE GRUP

1949

317.026.092

PRIMERA FILA, D'ESQUERRA A DRETA: KATI VIDAL PÍ, MARIA BANCELLS ALFARA, MARGARITA

IMATGES / PAPER /  
FOTOGRAFIA

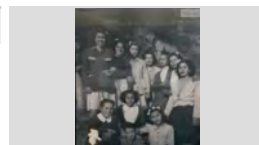

Retrat de grup

1939

317.020.127

Primera fila, d'esquerra a dreta: Lola Ramón Castany , Joaquim Barnés Valls i Maria Ramón Castany ;Segona

IMATGES / PAPER /  
FOTOGRAFIA

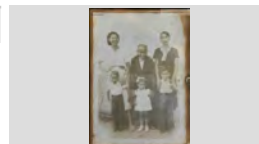

Retrat de grup

1945

317.020.121

Primera fila, d'esquerra a dreta: Lola Roca Gironés , Joan Valls Roca, Joan Ferro i Teresa Ferro ; Segona fila:

IMATGES / PAPER /  
FOTOGRAFIA

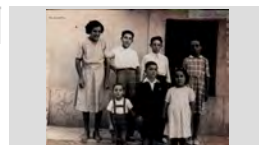

RETRAT DE GRUP

1936

317.026.240

PRIMERA FILA, D'ESQUERRA A DRETA: MARIA CARBONELL, PETRA CARBONELL VILA I JOAN SALA

IMATGES / PAPER /  
FOTOGRAFIA



## FONS PERSONALS

699 DIVERSOS

028 JOSEP VALLS I ROCA (A) BAMBI

SS 699.028.5000

5000 IMATGES / / /

### CONTINGUT

ANYS / TIPOL. DOCUM.

ST

FOTO

RETRAT DE GRUP

1935

317.026.035

PRIMERA FILA, D'ESQUERRA A DRETA: MARIA  
CARO POUS, ROSARIO LLORENS PADRE, N.C., N.C.,

IMATGES / PAPER /  
FOTOGRAFIA



RETRAT DE GRUP

1980

317.027.288

PRIMERA FILA, D'ESQUERRA A DRETA: MARIA  
PADROSA, CRISTINA ARBÓ ROCA, DOLORS ROCA

IMATGES / PAPER /  
FOTOGRAFIA



RETRAT DE GRUP

1953

317.028.002

PRIMERA FILA, D'ESQUERRA A DRETA:  
MONTSERRAT RIERA I JOAQUIM BARNÉS; SEGONA

IMATGES / PAPER /  
FOTOGRAFIA



RETRAT DE GRUP

1918

317.026.082

PRIMERA FILA, D'ESQUERRA A DRETA: N. C., LOLA  
COLL, PEPETA MATEO ESTUDIS, MARIA BLAU,

IMATGES / PAPER /  
FOTOGRAFIA



Retrat de grup

1941

317.020.130

Primera fila, d'esquerra a dreta: N.C. i Lolita Boadas  
Nualart; Segona fila: Lola Vila Illas i Lola Ramon

IMATGES / PAPER /  
FOTOGRAFIA

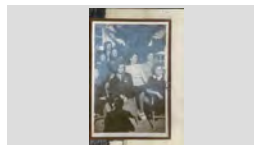

RETRAT DE GRUP

1950

317.026.262

PRIMERA FILA, D'ESQUERRA A DRETA: N.C., CARMÉ  
BOSCH UTSET, LORETO SALA MARTORI I LLUÏSA

IMATGES / PAPER /  
FOTOGRAFIA

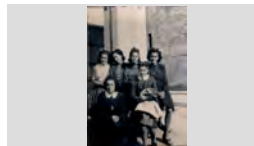

RETRAT DE GRUP

1927

317.027.013

PRIMERA FILA, D'ESQUERRA A DRETA: N.C.,  
VICENS AGUSTÍ MACIÀ I QUIMET CAMA'ROIG;

IMATGES / PAPER /  
FOTOGRAFIA



RETRAT DE GRUP

1923

317.026.185

PRIMERA FILA, D'ESQUERRA A DRETA: N.C..  
PEPETA SAIS PEIX, N.C. I CARMÉ HERNÁNDEZ

IMATGES / PAPER /  
FOTOGRAFIA



RETRAT DE GRUP

1928

317.026.055

PRIMERA FILA, D'ESQUERRA A DRETA: PEPA POCH  
HUSSACH, CARMETA MORELL PARÉS, PEPETA

IMATGES / PAPER /  
FOTOGRAFIA



**FONS PERSONALS**

699 DIVERSOS

028 JOSEP VALLS I ROCA (A) BAMBI

SS 699.028.5000

5000 IMATGES / / /

**CONTINGUT****ANYS / TIPOL. DOCUM.****ST****FOTO**

Retrat de grup

1947

317.022.136

Primera fila, d'esquerra a dreta: Quimeta Palau Mercader i Pasqual Palau Mercader; Segona fila: Margarida Tort

IMATGES / PAPER /  
FOTOGRAFIA

Retrat de grup

1961

317.020.124

Primera fila, d'esquerra a dreta: Sebastià Gallart Soler, Ventura Arbó Lloveras, Josep Valls, Antoni Casteyó

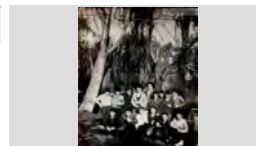
IMATGES / PAPER /  
FOTOGRAFIA

Retrat de grup

1945 ca

317.020.313

Primera fila, d'esquerra a dreta: Elibert Paltré Callol, Assumpció Callol, N. C., N.C., Maria Rodríguez, en

IMATGES / PAPER /  
FOTOGRAFIA

Retrat de grup

1947

317.019.271

Primera fila, d'esquerra a dreta: Montserrat Utset Felip, Loreto Sala, Lluïsa Baltrons Colls i N.C.; Segona fila:

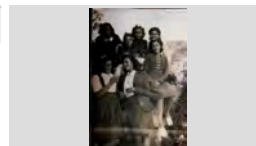
IMATGES / PAPER /  
FOTOGRAFIA

Retrat de grup

1950

317.021.278

Primera fila, d'esquerra a dreta: N. C., Lolita Enrich, Ventura Basart, Quimet Barnés, N. C., Josep Barnés i

IMATGES / PAPER /  
FOTOGRAFIA

Retrat de grup

1946

317.019.170

Primera fila, drets, d'esquerra a dreta: Teresa Pons Baltrons, Gràcia Soler Soler, Rosario Llorens (vestit clar)

IMATGES / PAPER /  
FOTOGRAFIA

Retrat de grup

1926

317.019.243

Primera fila, asseguts: Maria, Josep Carbó Vila i Teresita Mir. Segona fila, dretes: Juanita Ribas Fábregas, Cristina

IMATGES / PAPER /  
FOTOGRAFIA

Retrat de grup

1947

317.025.010

Primera fila, d'esquerra a dreta: Carme Bosch i Pepita Rebollo Tibau; Segona fila: Nuri Suris Vilaró i Montserrat

IMATGES / PAPER /  
FOTOGRAFIA

Retrat de grup

1973

317.022.314

Primera fila, d'esquerra a dreta: Dolors Mollera Bernardo, Josep Planas Serrat i Salvador Puigvert Burgada;

IMATGES / PAPER /  
FOTOGRAFIA

**FONS PERSONALS**

699 DIVERSOS

028 JOSEP VALLS I ROCA (A) BAMBI

SS 699.028.5000

5000 IMATGES / / /

**CONTINGUT****ANYS / TIPOL. DOCUM.****ST****FOTO**

Retrat de grup

1980

317.020.327

Primera fila, d'esquerra a dreta: Dolors Rifà Tort, N.C.,  
Narcisca Fàbregas Bruguera, N.C., Maria Planas, FilomenaIMATGES / PAPER /  
FOTOGRAFIA

Retrat de grup

1928

317.020.326

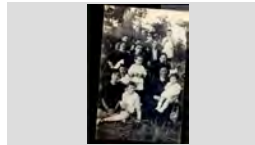
Primera fila, d'esquerra a dreta: Josep Colls Llinàs i N.C.;  
Segona fila: Maria Puig, Emilia Vila Pontoné, N.C. i N.C.;IMATGES / PAPER /  
FOTOGRAFIA

Retrat de grup

1970

317.022.210

Primera fila: Gracieta Forest i Joan Guinart; Segona fila:  
Josep Sala Gascons i Remei Gascons Sureda i al davantIMATGES / PAPER /  
FOTOGRAFIA

Retrat de grup

1972

317.025.334

Primera fila: Joan Fàbregas Pla, en Massanet i Mireia  
Ruscalleda Austrich; al darrere en Ramón PlaniolIMATGES / PAPER /  
FOTOGRAFIA

Retrat de grup

1953

317.022.236

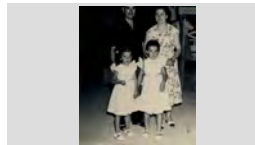
Primera fila: Miquel Montfuleda Pujol i Rosalia Vindual  
Vidal; Segona fila: Roser Montfuleda Vindual i CristinaIMATGES / PAPER /  
FOTOGRAFIA

RETRAT DE GRUP

1943

317.026.281

PRIMERA FILA: PAQUITA TERMES ESGLEAS;  
SEGONA FILA, D'ESQUERRA A DRETA: PILARIMATGES / PAPER /  
FOTOGRAFIA

Retrat de grup

1955

317.020.400

Quimeta Palau Mercader, Maria Mercader i Joan Palau  
Giralt de Can Potagrossa.IMATGES / PAPER /  
FOTOGRAFIA

Retrat de grup

1965

317.019.396

Ramon Planiol Austrich de Cals Bessons, Candelària  
Garcia Asensio de Can Dauret i Marina Reixach García.IMATGES / PAPER /  
FOTOGRAFIA

Retrat de grup

1917

317.020.126

Rita Bataller Poch (asseguda) amb la Lola Ramón  
Castany en braços; Drets: Joaquim Ramón Castany iIMATGES / PAPER /  
FOTOGRAFIA



**FONS PERSONALS**

699 DIVERSOS

028 JOSEP VALLS I ROCA (A) BAMBI

**SS** 699.028.5000

5000 IMATGES / / /

**CONTINGUT**

**ANYS / TIPOL. DOCUM.**

**ST**

**FOTO**

RETRAT DE GRUP

1979

**317.028.102**

ROSA BANCELLS ALFARA, JUANILLO MARTÍNEZ  
CODINA, MONTSERRAT SAGARÓ PLANIOL I MIQUEL

IMATGES / PAPER /  
FOTOGRAFIA



Retrat de grup

1950

**317.019.019**

Rosa Vicens, coneguda com l'àvia Comas, l'Àngela Ruiz  
i en Francesc Guerrell a la porta de l'església de Sant

IMATGES / PAPER /  
FOTOGRAFIA

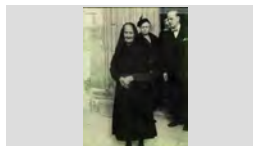

RETRAT DE GRUP

1945

**317.027.145**

ROSALIA VINDUAL VIDAL, PEPITA PUIGVERT  
SALICRÚ I PEPITO LLINÁS SALA

IMATGES / PAPER /  
FOTOGRAFIA



RETRAT DE GRUP

1975

**317.026.260**

ROSITA JORDÀ AGUSTÍ, JORDI FARRÚS REYNÉ I  
LIBERTO REYNÉ CASTELLS DE CAN LIBERTO

IMATGES / PAPER /  
FOTOGRAFIA



Retrat de grup

1955

**317.021.008**

Rosendo Ribas Regi, Anita Hernandez Valero i l'  
Angelina.

IMATGES / PAPER /  
FOTOGRAFIA

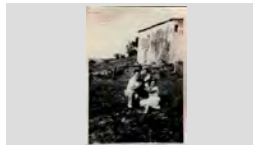

Retrat de grup

1945

**317.020.087**

Salvador Mir Orech, Josep Mir i Salvador Macià Barnés.

IMATGES / PAPER /  
FOTOGRAFIA



RETRAT DE GRUP

1975

**317.026.264**

SISCU MARQUÉS CARBÓ DE CAN MARQUÉS,  
CRISTINA JORDÀ AGUSTÍ DE CAN BICLLOC I ROSA

IMATGES / PAPER /  
FOTOGRAFIA



Retrat de grup

1956

**317.025.107**

Sra. de Can Polongo, Manel Surís Vilaró i Germán  
Cartes Sala

IMATGES / PAPER /  
FOTOGRAFIA



Retrat de grup

1962

**317.020.362**

Teresa Blanch Soler de Ca l' Evaristo, Isabel Llinàs  
Barnés de Can Pansa i Pepita Barnés Artús de Mas Vila

IMATGES / PAPER /  
FOTOGRAFIA





## FONS PERSONALS

699 DIVERSOS

028 JOSEP VALLS I ROCA (A) BAMBI

SS 699.028.5000

5000 IMATGES / / /

### CONTINGUT

ANYS / TIPOL. DOCUM.

ST

FOTO

Retrat de grup

1960

317.019.285

Tomàs Soms Llinàs, amb els nens Joaquim Soms Sala, Josep Creixell Sala i en Salvador Soms Sala; Al darrere

IMATGES / PAPER /  
FOTOGRAFIA

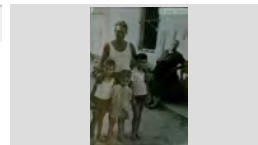

Retrat de grup

1951

317.019.200

Treballadors de les fàbriques tèxtils de Can SAYROL i dels germans GALLART STEGMAIER el dia de la festa

IMATGES / PAPER /  
FOTOGRAFIA



Retrat de grup

1950

317.021.260

A dalt de tot: Anita Jordi Llorens; Segona fila, d'esquerra a dreta: Cristina Abuyé Ribas, Joan Martí, Teresa

IMATGES / PAPER /  
FOTOGRAFIA



Retrat de grup

1941

317.019.168

A dalt primera fila: Quimeta Alba Fábregas, Virginia, Casimira Carbonell i N.C. Segona fila: Lola Fornés, Lola

IMATGES / PAPER /  
FOTOGRAFIA

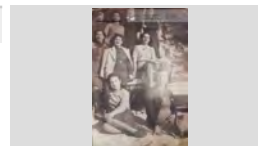

Retrat de grup

1952

317.021.241

A l'esquerra de la taula: Antoni Vilà, Quimet Magria Corominas, Francesc Mestres Bisbal i N.C.; A la dreta:

IMATGES / PAPER /  
FOTOGRAFIA



Retrat de grup

1958

317.022.165

A la part de dalt Venturita Schilling Duran amb el nen Jordi Sala Schilling; Segona fila, d'esquerra a dreta:

IMATGES / PAPER /  
FOTOGRAFIA



Retrat de grup

1962

317.019.184

A la part esquerra de la taula: En Narcís Pujós Ferrer i la Carmeta Tresserras Font. A la part dreta d'esquerra a

IMATGES / PAPER /  
FOTOGRAFIA



Retrat de grup

1948

317.019.165

A sota la finestra d'esquerra a dreta: N.C., Alfons Ribas Vicens, Carme Bernat Sabater, Lluís Tallada Mascarós i

IMATGES / PAPER /  
FOTOGRAFIA



Retrat de grup

1968

317.025.189

Al darrere, a l'esquerra en Narcís Lloveras Llinós; Primera fila al centre de la foto (amb abric i camisa

IMATGES / PAPER /  
FOTOGRAFIA



**FONS** PERSONALS

699 DIVERSOS

028 JOSEP VALLS I ROCA (A) BAMBI

**SS** 699.028.5000

5000 IMATGES / / /

**CONTINGUT****ANYS / TIPOL. DOCUM.****ST****FOTO**

Retrat de grup

1955

**317.020.010**

Albert Viñals de Can Girona i Teresa Vidal Llorens amb  
uns suïssos amics de la família.

IMATGES / PAPER /  
FOTOGRAFIA

Retrat de grup

1948

**317.021.238**

D' esquerra a dreta: Rossita Fors Esqueu, Quimet  
Turbany Ribas, Maria Jordi Llinás, Juanita Enrich Martí,

IMATGES / PAPER /  
FOTOGRAFIA

Retrat de grup

1962

**317.021.396**

D' esquerra a dreta: Teresina Dillonder Burgada, Carme  
Hugas Jané, Pilar Hugas Jané i Joana Jané Serralet

IMATGES / PAPER /  
FOTOGRAFIA

Retrat de grup

1945

**317.025.388**

D'esquerra a dreta: Merce Jordi Llorens de Can Deri,  
Merce Bosch Parés de Can Madeo Bosch, Rosita Turró

IMATGES / PAPER /  
FOTOGRAFIA

Retrat de grup

1925

**317.022.070**

D'esquerra a dreta, primera fila: Consol Ribot Mas, Lola  
Congs, Joan Jordà Guinart, Jaume Sayrol Rovira, Miquel

IMATGES / PAPER /  
FOTOGRAFIA

Retrat de grup

1963

**317.021.002**

D'esquerra a dreta, primera fila: Flora Pont Tibau, Narcís  
Mercader, Salvador Gili Sagué, Martí Xiu, Sr. Montiel, N.

IMATGES / PAPER /  
FOTOGRAFIA

Retrat de grup

1925

**317.019.369**

D'esquerra a dreta, primera fila: la Rosa Vindual  
Fàbregas, Joan Sala Vindual i la Rosa Sala Vindual. A la

IMATGES / PAPER /  
FOTOGRAFIA

Retrat de grup

1975

**317.022.267**

D'esquerra a dreta, primera fila: N.C., Maria Alimany  
Tomás, Aurora Ramos Ruiz, N.C., Pepita Giralt Giralt i N.

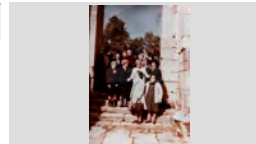
IMATGES / PAPER /  
FOTOGRAFIA

Retrat de grup

1958

**317.022.377**

D'esquerra a dreta, primera fila: Pepita Cardona Austrich,  
Montserrat Austrich Xarbau i Lluís Barnés Pou; Segona

IMATGES / PAPER /  
FOTOGRAFIA

**FONS PERSONALS**

699 DIVERSOS

028 JOSEP VALLS I ROCA (A) BAMBI

**SS** 699.028.5000

5000 IMATGES / / /

**CONTINGUT****ANYS / TIPOL. DOCUM.****ST****FOTO**

Retrat de grup

1963

**317.022.190**

D'esquerra a dreta, primera fila: Xavier Macià, N.C., Maria Àngels Barnés Tibau, Neus Macià Mir, Cati Vidal Pí,

IMATGES / PAPER /  
FOTOGRAFIA

Retrat de grup

1933

**317.022.292**

D'esquerra a dreta, primera fila: Pepeta Sais Peix amb en Jaume Austrich Sais en braços, N.C., N.C., N.C., N.C., Joan

IMATGES / PAPER /  
FOTOGRAFIA

Retrat de grup

1968

**317.025.179**

D'esquerra a dreta, al davant: Josep Montero Fullá, Pepita Rebollo Tibau, Montserrat Montero Fullá i Angelina Parés

IMATGES / PAPER /  
FOTOGRAFIA

Retrat de grup

1953

**317.025.232**

D'esquerra a dreta, primera fila: Joan Draper Montero, Maria Sala Prats i Montserrat Sala Ribera; Segona fila:

IMATGES / PAPER /  
FOTOGRAFIA

Retrat de grup

1940

**317.025.369**

D'esquerra a dreta, primera fila: Narcís Arbó Sala, Quimet Creus Sala i Agustí Clapés Fontrodona; Segona fila:

IMATGES / PAPER /  
FOTOGRAFIA

Retrat de grup

1943

**317.022.051**

D'esquerra a dreta: Agustí Rabassa Rotllant, Sebastiana Macià Puig, Joan Sala, Agustí Tomás Maig Barnés,

IMATGES / PAPER /  
FOTOGRAFIA

Retrat de grup

1975

**317.021.010**

D'esquerra a dreta: Agustí Santjaume Casadevall,, Lluïsa Camps Vilaseca, Maria Camps Brugué i Dolors Brugué

IMATGES / PAPER /  
FOTOGRAFIA

Retrat de grup

1971

**317.025.113**

D'esquerra a dreta: Anna Coll Coll, Sara Alier Gómez, Conxita Ros Garcés, Rosa Maria Rodríguez Giral, Maria

IMATGES / PAPER /  
FOTOGRAFIA

Retrat de grup

1960









**317.021.394**

D'esquerra a dreta: aria. Carmen Baxibern Planas, Pepita Coll Pal, Cristina Font Pol, Carmen Fernández Mataró i

IMATGES / PAPER /  
FOTOGRAFIA

## FONS PERSONALS

699	DIVERSOS		
028	JOSEP VALLS I ROCA (A) BAMBI	SS	699.028.5000
5000	IMATGES / / /		

CONTINGUT	ANYS / TIPOL. DOCUM.	ST	FOTO
Retrat de grup D'esquerra a dreta: Bartomeu Termes Exposito (avi Termes), Emilia Amela Estupiña (l' Emilia jardinera),	1970 IMATGES / PAPER / FOTOGRAFIA	317.020.273	
Retrat de grup D'esquerra a dreta: Betty (Alemana), Maria (Alemana , Teresita Dillonder Burgada, N. C. i Rossita Domènech.	1962 IMATGES / PAPER / FOTOGRAFIA	317.021.350	
Retrat de grup D'esquerra a dreta: Carme Esqueu Valls, Juanita Lloveras Casanovas, Rossita Turró Conesa i Eliseu	1977 IMATGES / PAPER / FOTOGRAFIA	317.021.288	
Retrat de grup D'esquerra a dreta: Carmen Giralt Jordi, Paquita Abellan Barnés, Mariló Baeza Bancells, Anna Costa Quintana,	1970 IMATGES / PAPER / FOTOGRAFIA	317.022.146	
Retrat de grup D'esquerra a dreta: Carmeta Sais Vidal, Francesc Puigvert Domènech (nen), Rosalia Vindual Vidal i Pepita	1934 IMATGES / PAPER / FOTOGRAFIA	317.020.020	
Retrat de grup D'esquerra a dreta: Conxita Utset Vila, Ramon Ribas, Francisco Codina, Domingo Creixell Sala i Marcel Gallart	1953 IMATGES / PAPER / FOTOGRAFIA	317.020.366	
Retrat de grup D'esquerra a dreta: En Francesc Puigvert Doménech, Josep Gallart Ribera, Rafel Rubiño Giralt, Josep Puigvert	1950 IMATGES / PAPER / FOTOGRAFIA	317.020.001	
Retrat de grup D'esquerra a dreta: Francesc Puigvert, Jaume Pujolá Rusalleda, Sebastià Orench Sagrera, Joan Cama Roig i	1970 IMATGES / PAPER / FOTOGRAFIA	317.021. 110	
Retrat de grup d'esquerra a dreta: Francesc Puigvert, Jordi Baltrons Colls i Lluís Ventura Coloma	1970 IMATGES / PAPER / FOTOGRAFIA	317.021.043	



**FONS PERSONALS**

699 DIVERSOS

028 JOSEP VALLS I ROCA (A) BAMBI

**SS** 699.028.5000

5000 IMATGES / / /

**CONTINGUT****ANYS / TIPOL. DOCUM.****ST****FOTO**

Retrat de grup

1955

**317.019.262**D'esquerra a dreta: Gràcia Sala, Pere Soler, Maria Sala,  
Bernardo Campos, Lucrecio Castellano i Maria.IMATGES / PAPER /  
FOTOGRAFIA

Retrat de grup

1964

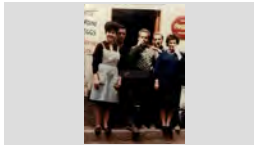
**317.020.024**D'esquerra a dreta: Isabel Sanjuan Hernández, en  
Salvador Soler Pujol, "el Sevilla", Josep Valls Roca i LolaIMATGES / PAPER /  
FOTOGRAFIA

Retrat de grup

1955

**317.020.123**D'esquerra a dreta: Jaume Carbó Frigola, Agustí  
Rabassa Rotllant, Arcadi Rocas Pla, Pepito MercaderIMATGES / PAPER /  
FOTOGRAFIA

Retrat de grup

1960

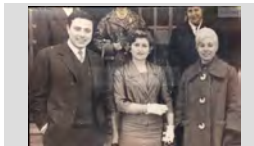
**317.021.344**D'esquerra a dreta: Joan Cusell de Can Cusell, Bàrbara i  
Katy Morell Colom de Cal MáIMATGES / PAPER /  
FOTOGRAFIA

Retrat de grup

1965

**317.021. 190**D'esquerra a dreta: Joan Ros, Rosa Ros Llopart, Jordi  
Lanjaron, Carme Llopart Relat, Manel Llopart Relat iIMATGES / PAPER /  
FOTOGRAFIA

Retrat de grup

1941

**317.019.367**D'esquerra a dreta: Jordi Bonet Pujol, Agustina Puig  
Clapés, Rosalia Vindual Vidal, Miquel Montfuleda Pujol,IMATGES / PAPER /  
FOTOGRAFIA

Retrat de grup

1955

**317.019.012**d'esquerra a dreta: Josefina Carbó, Josep Maria Font,  
Maria Thos, Pasqual Sánchez, Cristina Thos, JosepIMATGES / PAPER /  
FOTOGRAFIA

Retrat de grup

1948

**317.020.022**D'esquerra a dreta: Josefina Llirinós Artau, Elvira Llirinós  
Artau, Antònia Sandez Fullá, Maria Rosa Ribot, MariaIMATGES / PAPER /  
FOTOGRAFIA

Retrat de grup







1980

**317.021.004**D'esquerra a dreta: Josep Domènech, Josep Planas,  
Maria Àngels Ribas Hernández, davant seu en ManelIMATGES / PAPER /  
FOTOGRAFIA

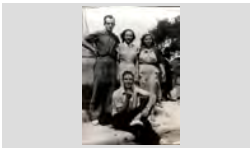

## FONS PERSONALS

699	DIVERSOS		
028	JOSEP VALLS I ROCA (A) BAMBI	SS	699.028.5000
5000	IMATGES / / /		

CONTINGUT	ANYS / TIPOL. DOCUM.	ST	FOTO
Retrat de grup D'esquerra a dreta: Josep Ferro Ros, Ramon Ribas Vicens, Josep Artau Basart, Jaume Ribera Aymerich,	1981 IMATGES / PAPER / FOTOGRAFIA	<b>317.020.330</b>	
Retrat de grup d'esquerra a dreta: Josep Gallart Ribera, Jordi Austrich Viñolas i el Sr. Feliu	1970 IMATGES / PAPER / FOTOGRAFIA	<b>317.021.042</b>	
Retrat de grup D'esquerra a dreta: Josep Llorens Valls, Josep Valls Planet, Narcís Coll Taulina, davant seu en Pitu Girbent	1956 IMATGES / PAPER / FOTOGRAFIA	<b>317.025.359</b>	
Retrat de grup D'esquerra a dreta: Josep Maria Ramón Castany, Maria Ramón Castany, Miquel Reixach Llinás i la Luz Celada	1970 IMATGES / PAPER / FOTOGRAFIA	<b>317.020.058</b>	
Retrat de grup D'esquerra a dreta: Josep Vila, Maria Camps, Cristina Agustí i assegut en Joan Agustí sembla a l'Àngel de Sant	1953 IMATGES / PAPER / FOTOGRAFIA	<b>317.021.266</b>	
Retrat de grup D'esquerra a dreta: Katy Morell Colom, Manel Font, Lola Morell Font i dues Alemanyes N.C..	1955 IMATGES / PAPER / FOTOGRAFIA	<b>317.021.398</b>	
Retrat de grup D'esquerra a dreta: La Maria Rayo Barón, Pepita Vila Rayo, Lolita Carbó Frigola, Anita Vila Rayo, Maria Vila	1956 IMATGES / PAPER / FOTOGRAFIA	<b>317.019.372</b>	
Retrat de grup D'esquerra a dreta: Lluïsa Baltrons Colls , Joan Sala Lloberas, Montserrat Campmajó , Amèlia Gallart Ribot ,	1960 IMATGES / PAPER / FOTOGRAFIA	<b>317.020.395</b>	
Retrat de grup D'esquerra a dreta: Lola Font Grapupera , Dolors Font, Maria Àngels Font i Berta Jordi Llinás	1968 IMATGES / PAPER / FOTOGRAFIA	<b>317.020.272</b>	

**FONS PERSONALS**

699 DIVERSOS

028 JOSEP VALLS I ROCA (A) BAMBI

**SS** 699.028.5000

5000 IMATGES / / /

**CONTINGUT****ANYS / TIPOL. DOCUM.****ST****FOTO**

Retrat de grup

1945

**317.025.379**D'esquerra a dreta: Manel Sala Colls, Narcís Arbó Sala,  
Quimet Creus Sala, Blas Pané Ferrer, Pepet Colls Pla iIMATGES / PAPER /  
FOTOGRAFIA

Retrat de grup

1985

**317.021.030**D'esquerra a dreta: Margarida Baltrons Arbó de Can  
Joan manco, en Romà Comas Regi de Can Samals iIMATGES / PAPER /  
FOTOGRAFIA

Retrat de grup

1965

**317.020.170**D'esquerra a dreta: Maria Alsina Llinás de Can Cintet,  
Lola Llinás Vila, Fèlix Botet Alberti de Can Botet i JoanetIMATGES / PAPER /  
FOTOGRAFIA

Retrat de grup

1962

**317.020.334**D'esquerra a dreta: Maria Barnés, Antònia Soler Pons i  
Teresa Blanch Soler i Lola Roca Gironés.IMATGES / PAPER /  
FOTOGRAFIA

Retrat de grup

1955

**317.025.301**D'esquerra a dreta: Maria Barnés, Cristina Palau, N.C., N.  
C., Paquita Araujo, Pepita Araujo Cardona, EleuterioIMATGES / PAPER /  
FOTOGRAFIA

Retrat de grup

1970

**317.022.067**D'esquerra a dreta: Maria Camps Vilanova, Margarita  
Llinás Sala, Carme Aldrich Bancells (al fons), MariaIMATGES / PAPER /  
FOTOGRAFIA

Retrat de grup

1970

**317.020.343**D'esquerra a dreta: Maria Galí Vilaseca, Filomena Llinàs  
Salellas, Dolors Martí Barri i Rosa Lloveras MartíIMATGES / PAPER /  
FOTOGRAFIA

Retrat de grup

1957

**317.022.184**D'esquerra a dreta: Maria Rosa Lorenzo Aldrich, Roser  
Vilà Llibre, Quimeta Llistosella Vila, Nati Lloveras Vila,IMATGES / PAPER /  
FOTOGRAFIA

Retrat de grup

1993

**317.021.132**D'esquerra a dreta: Maribel Aguilar, Eduard Pastoret  
Güell, Anna Costa Quintana, Joan Draper Montero,IMATGES / PAPER /  
FOTOGRAFIA

## FONS PERSONALS

699 DIVERSOS

028 JOSEP VALLS I ROCA (A) BAMBI

SS 699.028.5000

5000 IMATGES / / /

### CONTINGUT

ANYS / TIPOL. DOCUM.

ST

FOTO

Retrat de grup

1947

317.025.118

D'esquerra a dreta: Melcior Montero Vert, Joaquim Leal Andreu, Joan Baptista Bernat Sarró, Carmen Sales

IMATGES / PAPER /  
FOTOGRAFIA



Retrat de grup

1974

317.025.322

D'esquerra a dreta: Merche Rodríguez, Juanita Rodríguez Infante, Asunción Montañes Palau, Marta Enrich, Kati

IMATGES / PAPER /  
FOTOGRAFIA



Retrat de grup

1976

317.020.339

D'esquerra a dreta: Miquel Montfuleda Pujol , Rosalia Vindual Vidal , Cristina Vindual Vidal i Maria Alimany

IMATGES / PAPER /  
FOTOGRAFIA



Retrat de grup

1935

317.025.030

D'esquerra a dreta: Montserrat Taulina Tuset, Romá Tibau, Agustina Puig Clapés, darrere seu la Matilde Magí,

IMATGES / PAPER /  
FOTOGRAFIA



Retrat de grup

1975

317.021.047

D'esquerra a dreta: N. C., Cristina Arbó Roca, Rosa Arbó Roca, Maria Padrosa , Pepeta Alsina Cortina , N. C. i N.

IMATGES / PAPER /  
FOTOGRAFIA



Retrat de grup

1940

317.022.340

D'esquerra a dreta: N. C., Maria Planas Oliver, N.C., Pepita Llorens, Maria Andreu, Cristina Tomas Maig

IMATGES / PAPER /  
FOTOGRAFIA



Retrat de grup

1970

317.021.046

d'esquerra a dreta: N.C., Just Fornaguera Sayrol, Feliu, Melció Puigvert Catalá (al darrere) i al davant Melció

IMATGES / PAPER /  
FOTOGRAFIA



Retrat de grup

1950

317.022.319

D'esquerra a dreta: N.C., N.C., Quimet Salicrú Alum, N.C., Jordi Baltrons Colls, Andreu, Josep Ribera Cardona, Josep

IMATGES / PAPER /  
FOTOGRAFIA



Retrat de grup

1955

317.025.125

D'esquerra a dreta: Narcís Coll Taulina, Jaume Cardona Austrich, Francesc Codina, N.C. i Raul Baltrons Austrich

IMATGES / PAPER /  
FOTOGRAFIA



**FONS PERSONALS**

699 DIVERSOS

028 JOSEP VALLS I ROCA (A) BAMBI

SS 699.028.5000

5000 IMATGES / / /

**CONTINGUT****ANYS / TIPOL. DOCUM.****ST****FOTO**

Retrat de grup

1965

317.021.194

D'esquerra a dreta: Narcisa Cardona Gruart, Lolita Felip Rodríguez, Josep Soler, Carmen Rodríguez i Pepita

IMATGES / PAPER /  
FOTOGRAFIA

Retrat de grup

1980

317.020.071

D'esquerra a dreta: Nuria Soler, Santiago Sánchez, Lolita Carbó Frigola, Mercé Solé Dutreu, Pere Valls Exposito,

IMATGES / PAPER /  
FOTOGRAFIA

Retrat de grup

1962

317.021.270

D'esquerra a dreta: Paco Arpí Bails, Montserrat Sala Ribera, Maria Carmen Puigvert, Maria Arpí Roca i Miquel

IMATGES / PAPER /  
FOTOGRAFIA

Retrat de grup

1970

317.019.339

D'esquerra a dreta: Paquita Sala Rubiño, Pepet Bonhome Ginabreda, Rossita Domènech, Matilde

IMATGES / PAPER /  
FOTOGRAFIA

Retrat de grup

1950

317.025.390

D'esquerra a dreta: Pelegrí, N.C., Bartomeu Creus Sala, Joan García en Brancas i Joan Pí Marqués el noi Quirro

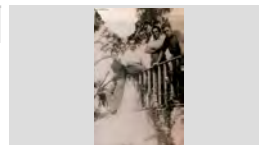
IMATGES / PAPER /  
FOTOGRAFIA

Retrat de grup

1958

317.021.167

D'esquerra a dreta: Pepita Coll Pal, Cristina Font Pal, Caterina Bassets Marqués, Salvador Austrich Bianchi;

IMATGES / PAPER /  
FOTOGRAFIA

Retrat de grup

1981

317.020.307

D'esquerra a dreta: Pepito Enrich Gispert, Montserrat Camps Mir, Orench, Joan Carbó Vila (al fons), N. C. Maria

IMATGES / PAPER /  
FOTOGRAFIA

Retrat de grup

1963

317.025.058

D'esquerra a dreta: Pere Baltrons Rabassa, Anna Maria Baltrons Rabassa i Joan Baltrons Rabassa de Ca la

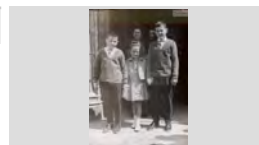
IMATGES / PAPER /  
FOTOGRAFIA

Retrat de grup

1964

317.021.378

D'esquerra a dreta: Pere Vilà Rayo, Antònia Baltrons Arbó, Anita Vilà Rayo, Antoni Pujol Puigvert, Anita Vilà

IMATGES / PAPER /  
FOTOGRAFIA



**FONS PERSONALS**

699 DIVERSOS

028 JOSEP VALLS I ROCA (A) BAMBI

**SS** 699.028.5000

5000 IMATGES / / /

**CONTINGUT****ANYS / TIPOL. DOCUM.****ST****FOTO**

Retrat de grup

1960

**317.021.057**D'esquerra a dreta: Quim Bruguera Pons, Carme Valls,  
Pili Valls i Quim Sala.IMATGES / PAPER /  
FOTOGRAFIA

Retrat de grup

1954

**317.020.198**D'esquerra a dreta: Rafel Rubiño Giralt, Maria Giralt  
Giralt, Pepet Casteyó Pérez, Pepito Ribera Sala, AntòniaIMATGES / PAPER /  
FOTOGRAFIA

Retrat de grup

1990

**317.020.322**D'esquerra a dreta: Ramon Ribas Valls, Maria Llibre  
Mas, Pepita Domènech Ramón, Josep Barnés Rivas,IMATGES / PAPER /  
FOTOGRAFIA

Retrat de grup

1960

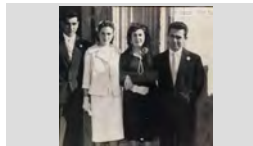
**317.021.034**D'esquerra a dreta: Ramon Ribas Valls, Ramona  
Martínez Doménech, Lola Torras Gubert i JosepIMATGES / PAPER /  
FOTOGRAFIA

Retrat de grup

1949

**317.021.331**D'esquerra a dreta: Raül Baltrons Austrich, Joan Dulsat  
Arañó, Quimeta Massons Font, Antònia Baltrons Feliu iIMATGES / PAPER /  
FOTOGRAFIA

Retrat de grup

1975

**317.020.247**D'esquerra a dreta: Rosa Costas Burgada i en Domènec  
Reixach Tossas, "el parrado".IMATGES / PAPER /  
FOTOGRAFIA

Retrat de grup

1955

**317.020.107**D'esquerra a dreta: Roser Llopart Ferro, Elena  
Fontrodona, Carmele Gironès (al darrere), MontserratIMATGES / PAPER /  
FOTOGRAFIA

Retrat de grup

1924

**317.025.029**D'esquerra a dreta: Rosita Montero Fullá, Melchor  
Montero Fullá, Josep Montero Fullá, Margarita MonteroIMATGES / PAPER /  
FOTOGRAFIA

Retrat de grup

1970

**317.019.164**D'esquerra a dreta: Salvador Agustí Baell, Joan Agustí  
Macià, Caterina Olivé Bota, Carles Agustí Olivé, JoaquimIMATGES / PAPER /  
FOTOGRAFIA



## FONS PERSONALS

699 DIVERSOS

028 JOSEP VALLS I ROCA (A) BAMBI

SS 699.028.5000

5000 IMATGES / / /

### CONTINGUT

ANYS / TIPOL. DOCUM.

ST

FOTO

Retrat de grup

1969

317.020.159

D'esquerra a dreta: Salvador Lluís Cabruja, Lluïsa Vindual Rodríguez, Carmina Pané, Josep Alsina Llinás,

IMATGES / PAPER /  
FOTOGRAFIA



Retrat de grup

1974

317.022.130

D'esquerra a dreta: Teresita Puig Garcís, Joan Domènech Saurí, Federico Fuentes Bravo, Joan Carbó

IMATGES / PAPER /  
FOTOGRAFIA



Retrat de grup

1975

317.021.296

D'esquerra a dreta: Úrsula Lluís Misvacas, Ramona Mateo, Maria Sala, N. C., Aniceto Montiel Montiel i Pepita

IMATGES / PAPER /  
FOTOGRAFIA



Retrat de grup

1972

317.021.214

D'esquerra a dreta: Xavier Carreras Torras, Josep Carreras Pons, Lola Torras Gubert, Juanito Abuyé

IMATGES / PAPER /  
FOTOGRAFIA



Retrat de grup

1957

317.022.356

D'esquerra a dreta: Candida Masgrau Campeny, Anita Masgrau Puyuelo, Angel Poch, Conchita Rós Garcés, Pilar

IMATGES / PAPER /  
FOTOGRAFIA



Retrat de grup

1960

317.025.364

D'esquerra a dreta: Conchita Llibre Vilaseca, Rosa Coll Guinart, Jaume Fauria Bosch, Bartomeu Creus Sala,

IMATGES / PAPER /  
FOTOGRAFIA



Retrat de grup

1965

317.021.388

D'esquerra a dreta: Enric Belzunces, Marcel Gallart Mossos, Jordi Gallart Sais, Joan Draper Montero, Joan

IMATGES / PAPER /  
FOTOGRAFIA



Retrat de grup

1951

317.021.213

D'esquerra a dreta: Francesc Marcos Araujo en braços de la Paquita Pujós Araujo, Montserrat Valls Sala, Mercè

IMATGES / PAPER /  
FOTOGRAFIA



Retrat de grup

1977

317.022.349

D'esquerra a dreta: Joan Teyra Alimany (al darrera), Jordi Mossoll Talleda, Sergi Joaquim Ruiz, Pilar Moreno, Luis i

IMATGES / PAPER /  
FOTOGRAFIA



## FONS PERSONALS

699 DIVERSOS

028 JOSEP VALLS I ROCA (A) BAMBI

SS 699.028.5000

5000 IMATGES / / /

### CONTINGUT

ANYS / TIPOL. DOCUM.

ST

FOTO

Retrat de grup

1956

317.022.069

D'esquerra a dreta: Joaquim Planiol Carbonell, darrere seu en Josep Martell Tarrés, Jaume Vila, davant seu en

IMATGES / PAPER /  
FOTOGRAFIA



Retrat de grup

1970

317.021.107

D'esquerra a dreta: Jordi Austrich Viñolas, Antonio Pacheco Campano, N. C. Just Fornaguera Sayrol, Feliu,

IMATGES / PAPER /  
FOTOGRAFIA



Retrat de grup

1975

317.021.210

D'esquerra a dreta: Maria Garcia, Marina Cuartero Magdalena, Manolo Lasheras (al fons), N.C. i Vicenta

IMATGES / PAPER /  
FOTOGRAFIA



Retrat de grup

1957

317.022.049

D'esquerra a dreta: Matrimoni Llobet, Maria Teresa Bancells i el matrimoni Coll Roca.

IMATGES / PAPER /  
FOTOGRAFIA

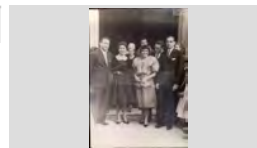

Retrat de grup

1941

317.025.389

D'esquerra a dreta: N.C., Maria Giralt Sais de Can Medin, Lola Colls Mas de Can Ginesta, Conxita Agustí Alba de

IMATGES / PAPER /  
FOTOGRAFIA



Retrat de grup

1943

317.025.057

D'esquerra a dreta: Ramón Cortes, Paquita Colls, Maria Sala Prats i N.C.

IMATGES / PAPER /  
FOTOGRAFIA

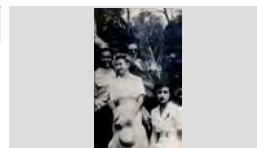

Retrat de grup

1965

317.025.087

D'esquerra a dreta: Rosa Maria Tibau Rovira, Roser Ribot Pares, Dolors Giraut Huguet, Navidad Vila Subirá, Maria

IMATGES / PAPER /  
FOTOGRAFIA



Retrat de grup

1971

317.022.299

D'esquerra adreta: Jordi Valls Barnés, Jaume Grabulosa Pont, Josep Carbó Palau delmas i Salvador Mullera

IMATGES / PAPER /  
FOTOGRAFIA



Retrat de grup

1975

317.020.155

Davant la façana de la fàbrica Damm, SA.

IMATGES / PAPER /  
FOTOGRAFIA



**FONS PERSONALS**

699 DIVERSOS

028 JOSEP VALLS I ROCA (A) BAMBI

**SS** 699.028.5000

5000 IMATGES / / /

**CONTINGUT**

**ANYS / TIPOL. DOCUM.**

**ST**

**FOTO**

Retrat de grup

1960

**317.025.015**

Dè esquerra a dreta: Coloma Cardona, Paquita Pujol, Consuelo, davant seu el jove Eduardo Sobrino, Maria

IMATGES / PAPER /  
FOTOGRAFIA



Retrat de grup

1950

**317.022.288**

Dretes, d'esquerra a dreta; Rossita Reyné Llinás, N. C., Agustina i Quimeta Pujol; Ajupits: Fèlix Pons Soler,

IMATGES / PAPER /  
FOTOGRAFIA



Retrat de grup

1990

**317.021.015**

Dretes, d'esquerra a dreta: Anita Hernández Valero, Montserrat Domènech Vila, Maria Llibre Mas, Pepita

IMATGES / PAPER /  
FOTOGRAFIA



Retrat de grup

1960

**317.020.263**

Dretes, d'esquerra a dreta: Carme Palau Albertí i Teresita Bruguera Pons ; Asseguts: Pepito Pons Soler,

IMATGES / PAPER /  
FOTOGRAFIA



Retrat de grup

1935

**317.025.075**

Dretes, d'esquerra a dreta: Carme Pujol Planaguera, Gracia Colom Capdevila, Joan Abuyé Pons i Concepció

IMATGES / PAPER /  
FOTOGRAFIA



Retrat de grup

1948

**317.021. 111**

Dretes, d'esquerra a dreta: Josefina Carbó Batlle, Maria Cabra Cornellá, Nuri Austrich, Roseta Cabra Cornellá,

IMATGES / PAPER /  
FOTOGRAFIA



Retrat de grup

1931

**317.022.286**

Dretes, d'esquerra a dreta: Layeta Marquès Mont, Maria Llinàs, Pepita Cama, Cristina Arbó Roca, Maria Reixach,

IMATGES / PAPER /  
FOTOGRAFIA



Retrat d'E grup

1962

**317.025.328**

dretes, d'esquerra a dreta: Maria Rosa Telarroja Barcena i Maria Angels Ribas Hernández; Assegudes: Carme

IMATGES / PAPER /  
FOTOGRAFIA



Retrat de grup

1940

**317.022.347**

Dretes, d'esquerra a dreta: N.C., Pepita Llorens, Garriga i Maria Carbonell; Ajupides: Maria Planas, Cristina Tomas

IMATGES / PAPER /  
FOTOGRAFIA



**FONS PERSONALS**

699 DIVERSOS

028 JOSEP VALLS I ROCA (A) BAMBI

**SS** 699.028.5000

5000 IMATGES / / /

**CONTINGUT****ANYS / TIPOL. DOCUM.****ST****FOTO**

Retrat de grup

1951

**317.021.174**

Dretes, d'esquerra a dreta: Núria Giralt Giralt, Maria Rosa Planas Padrosa, Ventura Planas Padrosa, Loreto Planas

IMATGES / PAPER /  
FOTOGRAFIA

Retrat de grup

1946

**317.020.314**

Dretes, d'esquerra a dreta: Cristina Bertis Magí, Josep Colomer, N. C., Antoni Casteyó Blavis i Maria Fontrodona

IMATGES / PAPER /  
FOTOGRAFIA

Retrat de grup

1967

**317.022.094**

Dretes, d'esquerra a dreta: Carme Viader Armengol, Enriqueta Tibau Rovira i Magdalena Ayats Vila;

IMATGES / PAPER /  
FOTOGRAFIA

Retrat de grup

1941

**317.025.066**

Dretes, d'esquerra a dreta: Josep Montero Fullá, Maria Sala Prats, Elisa Viñals, Juanita Reguera Toll, Pepita

IMATGES / PAPER /  
FOTOGRAFIA

Retrat de grup

1957

**317.025.137**

Dretes: Angelina Cardona Reixach, Merce Reguant; Joan Puigvert Burgada i Joaquina Puig Pujós; Assegudes:

IMATGES / PAPER /  
FOTOGRAFIA

Retrat de grup

1992

**317.021.097**

Drets, d'esquerra a dreta: Joaquim Pastor Marqués, Cristina Pastor Agustí i Montserrat Agustí Carbó de Can

IMATGES / PAPER /  
FOTOGRAFIA

Retrat de grup

1965

**317.020.306**

Drets: Carme Zapata, Josep Bosch Recasens, Montserrat Llorens, Antonia Morell Colom, Milie Rodon,

IMATGES / PAPER /  
FOTOGRAFIA

Retrat de grup

1945

**317.019.166**

Drets d'esquerra a dreta: Paquita Palau Doménech, Pepita, Joan Puigvert, Medin Giralt Sais, Teresita i la

IMATGES / PAPER /  
FOTOGRAFIA

Retrat de grup

1957

**317.020.214**

Drets, d'esquerra a dreta: Antoni Alsina Parés, Carles Cardona Reixach, Lluís Casado Colomer, Josep Bosch

IMATGES / PAPER /  
FOTOGRAFIA



**FONS PERSONALS**

699 DIVERSOS

028 JOSEP VALLS I ROCA (A) BAMBI

SS 699.028.5000

5000 IMATGES / / /

**CONTINGUT**

**ANYS / TIPOL. DOCUM.**

**ST**

**FOTO**

Retrat de grup

1930

**317.020.128**

Drets, d'esquerra a dreta: Emilia Mas Ruhí de Can Cadenera, Pepito Morell Duran, Valentí Soliguer Forest,

IMATGES / PAPER /  
FOTOGRAFIA



Retrat de grup

1980

**317.020.171**

Drets, d'esquerra a dreta: Francesc Puigvert Burgada, Teresa Fàbregas Font, Remei Puigvert Fàbregas,

IMATGES / PAPER /  
FOTOGRAFIA



Retrat de grup

1940

**317.022.048**

Drets, d'esquerra a dreta: Gràcia Soler i Pons, Salvador Ribera Sala, Paquita Domènech i Pepito Ribera Sala;

IMATGES / PAPER /  
FOTOGRAFIA



Retrat de grup

1952 ca

**317.021.235**

Drets, d'esquerra a dreta: Joan Barnés Vila, Maria Ramon Castany i Joaquim Barnés Valls; Ajupides: N.C.,

IMATGES / PAPER /  
FOTOGRAFIA



Retrat de grup

1952

**317.022.329**

Drets, d'esquerra a dreta: Joan Soler, Pepito García, Onofre Gispert Metje, Quimet Turbany Ribas, Fermí

IMATGES / PAPER /  
FOTOGRAFIA



Retrat de grup

1956

**317.022.331**

Drets, d'esquerra a dreta: Joan Vergés, N.C., Antonio Palau Gil, Josep Mas Llibre, Narcís Bosch Martí, N.C.,

IMATGES / PAPER /  
FOTOGRAFIA



Retrat de grup

1969

**317.022.015**

Drets, d'esquerra a dreta: Josep Creixell March, Maria Sala Costa, Remei Gascons Sureda, Josep Sala

IMATGES / PAPER /  
FOTOGRAFIA



Retrat de grup

1958

**317.020.133**

Drets, d'esquerra a dreta: Josep Ribera Cardona, Just Fornaguera Sayrol, Melcior Puigvert Barnés, Rafel

IMATGES / PAPER /  
FOTOGRAFIA



Retrat de grup

1955

**317.021.389**

Drets, d'esquerra a dreta: Julio Cuartero, Pepet Obiols Guinart i Pitu Fornés; Ajupits: Joan Font Coll, Joan

IMATGES / PAPER /  
FOTOGRAFIA





**FONS** PERSONALS

699 DIVERSOS

028 JOSEP VALLS I ROCA (A) BAMBI

**SS** 699.028.5000

5000 IMATGES / / /

**CONTINGUT****ANYS / TIPOL. DOCUM.****ST****FOTO**

Retrat de grup

1950

**317.022.337**

drets, d'esquerra a dreta: Just Fornaguera Sayrol, Isabel Ribera López, Maria Vila, Lolita Felip Rodriguez, Antonio

IMATGES / PAPER /  
FOTOGRAFIA

Retrat de grup

1940

**317.020.110**

Drets, d'esquerra a dreta: Lola Pla, Loreto Pujol Mestres, Tonet de Tossa, Lola Colls, Pepet Colls i Manel Sala

IMATGES / PAPER /  
FOTOGRAFIA

Retrat de grup

1944

**317.020.017**

Drets, d'esquerra a dreta: N.C. , N.C., Dolors Montfuleda Vindual (nena), Dolors Pujol Morell, Candelària

IMATGES / PAPER /  
FOTOGRAFIA

Retrat de grup

1980

**317.020.371**

Drets, d'esquerra a dreta: Pepet Colls Pla , Hortensia Comas Sabadía , Lola Alsina Beltrán i Jesús Terrades

IMATGES / PAPER /  
FOTOGRAFIA

Retrat de grup

1945

**317.025.151**

Drets, d'esquerra a dreta: Pere Pascual Blanch, Evaristo Soler Soler, Quimet Palau, Esteve Pascual Blanch i Felix

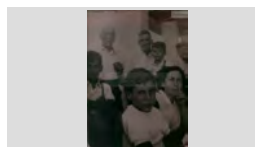
IMATGES / PAPER /  
FOTOGRAFIA

Retrat de grup

1967

**317.021.220**

Drets, d'esquerra a dreta: Sebastià Bosch Parés, Jaume Barba Veguillas, Josep Maria Font Graupera i Albert

IMATGES / PAPER /  
FOTOGRAFIA

Retrat de grup

1971

**317.025.024**

Drets, d'esquerra a dreta: Valentí Santiago, Narcís Pujolá Camps, Maria Angels Gimeno González; José Maria Polo

IMATGES / PAPER /  
FOTOGRAFIA

Retrat de grup

1955

**317.021.282**

Drets, d'esquerra a dreta: Joan Portés Sabater amb en Joan Portés Gelabert en braços, Joan Puigvert Salicrú,

IMATGES / PAPER /  
FOTOGRAFIA

Retrat de grup

1946

**317.019.350**

Drets, d'esquerra a dreta: Rosa Marquès Carbó, Joaquin Pastor Marqués i Paquita Pastor Balada; Asseguts:

IMATGES / PAPER /  
FOTOGRAFIA

## FONS PERSONALS

699 DIVERSOS

028 JOSEP VALLS I ROCA (A) BAMBI

SS 699.028.5000

5000 IMATGES / / /

### CONTINGUT

ANYS / TIPOL. DOCUM.

ST

FOTO

Retrat de grup

1939

317.022.064

Drets, primera fila: Josep Jordà Guinart, Joanet Velardo, Pepito Llorens, Jaume Riera, Tòfol Obiols, Lluís Enrich,

IMATGES / PAPER /  
FOTOGRAFIA



Retrat de grup

1951

317.025.279

Drets, d'esquerra a dreta: Faustino Franco Ciprés, Miquel Montfuleda Pujol, Joan Planellas Dorca, Joan Puigvert i

IMATGES / PAPER /  
FOTOGRAFIA

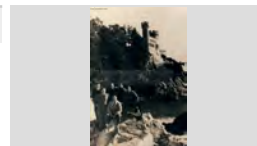

Retrat de grup

1950

317.020.325

Drets, d'esquerra a dreta: N.C., N.C. i en Quimet Palau; Ajupits: N.C., Pepito Cols Llinás, Pasqual Palau

IMATGES / PAPER /  
FOTOGRAFIA



Retrat de grup

1932

317.025.138

Drets, d'esquerra a dreta: Salvador Magí, Josep Cubias Serra, Pepito Morell Duran, N.C., N.C. i N.C.; Asseguts:

IMATGES / PAPER /  
FOTOGRAFIA



Retrat de grup

1945

317.022.066

Drets, d'esquerra a dreta: Valentí Soliguer Forest, Narcís Martí Carbó, Sr. Panades, Sr. Ardeniu, Lluís Reguera,

IMATGES / PAPER /  
FOTOGRAFIA



Retrat de grup

1964

317.022.031

Drets: Joan Domènech Moner; Assegudes, d'esquerra a dreta: Montserrat Sala Montero, Lluïsa Vindual

IMATGES / PAPER /  
FOTOGRAFIA



Retrat de grup

1964

317.020.212

En la imatge la Maria Boadas, Elionor Soliguer, Joan Armengol, Pepita Garcia, Carme Ferrer, Miquel Pibernat,

IMATGES / PAPER /  
FOTOGRAFIA



Retrat de grup

1923

317.025.326

Es poden reconèixer (desordenats): Rosita Montero Fullá, Rosa Planchart i Margarita Montero Fullá

IMATGES / PAPER /  
FOTOGRAFIA

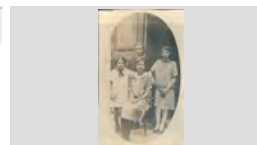

Retrat de grup

1977

317.020.295

Es poden reconèixer: Teresa Fàbregas Font, Remei Puigvert Fàbregas, Narcís Lloveras Lirinós, Rafel

IMATGES / PAPER /  
FOTOGRAFIA



## FONS PERSONALS

699 DIVERSOS

028 JOSEP VALLS I ROCA (A) BAMBI

SS 699.028.5000

5000 IMATGES / / /

### CONTINGUT

ANYS / TIPOL. DOCUM.

ST

FOTO

Retrat de grup

1962

317.019.240

Es reconeixen: Carme Hugas Jané, Miquel Dillonder i Joaquina Hugas "Les noies del Molí".

IMATGES / PAPER /  
FOTOGRAFIA



Retrat de grup

1983

317.025.164

Foto de record la visita a la fàbrica de cerveses DAMM. Es poden reconèixer: Josep Valls Planet, Luisa Méndez

IMATGES / PAPER /  
FOTOGRAFIA



Retrat de grup

1965

317.025.349

Jaume Colom Illa (al darrere); Davant: Marisol González Mir, Josep Salicrú Alum i Josep Valls Roca.

IMATGES / PAPER /  
FOTOGRAFIA



Retrat de grup

1932

317.022.272

Joves pertanyents a tres famílies lloretenques: els Rodés, Vidal i Durall

IMATGES / PAPER /  
FOTOGRAFIA



Retrat de grup

1955

317.025.176

Merce Jordi Llorens, Elvita Reyné, Medín Giralt Sais i Medín Giralt Jordi

IMATGES / PAPER /  
FOTOGRAFIA



Retrat de grup

1967

317.025.362

Nenes assegudes a l'entorn d'una taula, fent treballs manuals.

IMATGES / PAPER /  
FOTOGRAFIA



Retrat de grup

1985

317.022.287

Primera fila, d'esquerra a dreta: Carles Cardona Tomas, Maria Vilà, Rosa Clota Artsu, Pere Vilà Rayo, Antònia

IMATGES / PAPER /  
FOTOGRAFIA



Retrat de grup

1940

317.020.109

Primera fila, d'esquerra a dreta: Cristina Pons, Francisca Domènech, Sofia Rusalleda Batlle, Rossita Colls Pla,

IMATGES / PAPER /  
FOTOGRAFIA



Retrat de grup

1936

317.022.282

Primera fila, d'esquerra a dreta: Cristina Tomàs, Carme Barnés, Maria Martí i Montserrat Carbó; Segona fila:

IMATGES / PAPER /  
FOTOGRAFIA

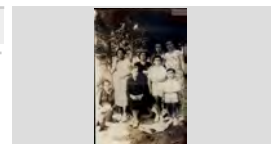

## FONS PERSONALS

699 DIVERSOS

028 JOSEP VALLS I ROCA (A) BAMBI

SS 699.028.5000

5000 IMATGES / / /

## CONTINGUT

ANYS / TIPOL. DOCUM.

ST

FOTO

Retrat de grup

1957

317.020.323

Primera fila, d'esquerra a dreta: Francisco Tarrats  
Rovira, Amadeu Ribas Guitarra, Rossendo Ribas Regi,

IMATGES / PAPER /  
FOTOGRAFIA



Retrat de grup

1947

317.020.111

Primera fila, d'esquerra a dreta: Gràcia Soler Soler,  
Carme Llorens Padré, N.C., Francisqueta Pons Baltrons,

IMATGES / PAPER /  
FOTOGRAFIA



Retrat de grup

1925

317.021. 166

Primera fila, d'esquerra a dreta: Joan Gelats Durall,  
Rosalía Vindual Fábregas i N. C. Segona fila: N.C. i N,C,

IMATGES / PAPER /  
FOTOGRAFIA

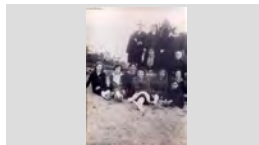

Retrat de grup

1925

317.025.099

Primera fila, d'esquerra a dreta: Miguel Sandez Boadas,  
Josefa (l'avia Pepa), Loreto Abuyé Pous, Maria Rayo

IMATGES / PAPER /  
FOTOGRAFIA

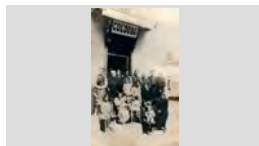

Retrat de grup

1913

317.021.280

Primera fila, d'esquerra a dreta: Roseta, Gracia Riera  
Suris, Angelita Corcoll Beya, Cristina Font Pal, Cristina

IMATGES / PAPER /  
FOTOGRAFIA



Retrat de grup

1940

317.020.172

Primera fila, d'esquerra a dreta: Salvador Sort, Josep  
Viader, Pepito Rotllan Gelabert i Pepito Rocas; Segona

IMATGES / PAPER /  
FOTOGRAFIA



Retrat de grup

1955

317.020.093

Primera fila, d'esquerra a dreta: Victor i en Salvador  
Tibau ; Segona fila: Narcís Bosch Martí, Antoni Palau Gil,

IMATGES / PAPER /  
FOTOGRAFIA

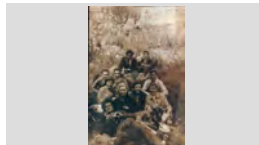

Retrat de grup

1960

317.020.045

Primera fila, d'esquerra a dreta: Maria Colom Pérez,  
Joan Morell Mir, Paquita, Paco Costa López i Fèlix

IMATGES / PAPER /  
FOTOGRAFIA



Retrat de grup

1935

317.020.122

Primera fila, d'esquerra a dreta: Darwin Austrich Alum,  
Simeó Portes Sabater, Narcís Giralt Martí i Antoni

IMATGES / PAPER /  
FOTOGRAFIA





**FONS PERSONALS**

699 DIVERSOS

028 JOSEP VALLS I ROCA (A) BAMBI

**SS** 699.028.5000

5000 IMATGES / / /

**CONTINGUT****ANYS / TIPOL. DOCUM.****ST****FOTO**

Retrat de grup

1950

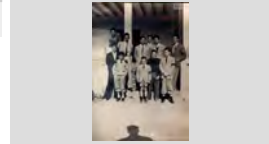
**317.022.330**Primera fila, d'esquerra a dreta: Josep Ribera Cardona,  
Onofre Gispert Metje, Pepito García, Ferran Gich, FermíIMATGES / PAPER /  
FOTOGRAFIA

Retrat de grup

1934

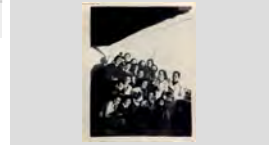
**317.025.372**Primera fila, d'esquerra a dreta: N.C., Maria Carbonell,  
Maria More Bassart i Maria Alimany Tomás; Segona fila:IMATGES / PAPER /  
FOTOGRAFIA

Retrat de grup

1934

**317.025.067**Primera fila, d'esquerra a dreta: Pepita Sais Peix i  
Margarita Doménech Andreu i Lola Martínez; SegonaIMATGES / PAPER /  
FOTOGRAFIA

Retrat de grup

1913

**317.021.281**Primera fila, d'esquerra a dreta: Pere, Carme Pla Climent  
(nadó), Gracia Riera Suris, Teresa Pal Trayner, MarinaIMATGES / PAPER /  
FOTOGRAFIA

Retrat de grup

1949

**317.022.065**Primera fila, d'esquerra a dreta: Catalina Olivé Bota, Rosa  
Agustí Olivé, Maria Bancells Alfara, Cati Vidal Pí,IMATGES / PAPER /  
FOTOGRAFIA

Retrat de grup

1931

**317.025.131**Primera fila, d'esquerra a dreta: Joaquim Bernat, Miquel  
Bernat, Pepita Araujo Cardona, Rosita Sala Vindual,IMATGES / PAPER /  
FOTOGRAFIA

Retrat de grup

1950 ca

**317.025.023**Primera fila, d'esquerra a dreta: Josep Montero Fulla,  
Carles Arpí Roca, Joan Bernat Sarró, Melchor MonteroIMATGES / PAPER /  
FOTOGRAFIA

Retrat de grup

1955

**317.022.119**Primera fila, d'esquerra a dreta: N.C., Venturita Schilling  
Duran, Maria Mercè Soliguer Serrat i Lola Colls Llinás;IMATGES / PAPER /  
FOTOGRAFIA





Retrat de grup

1958

**317.025.361**Primera fila, d'esquerra a dreta: Ricardo Planas Soliguer i  
Jaume Planiol Austrich; Segona fila: Maria CarmeIMATGES / PAPER /  
FOTOGRAFIA

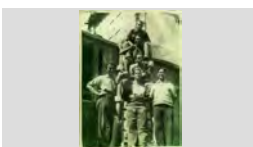
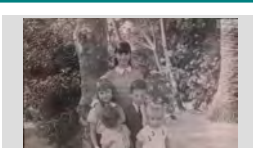
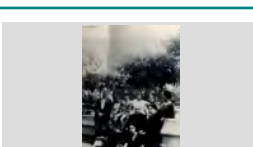

<b>FONS</b>	PERSONALS		
699	DIVERSOS		
028	JOSEP VALLS I ROCA (A) BAMBI	<b>SS</b>	699.028.5000
5000	IMATGES / / /		

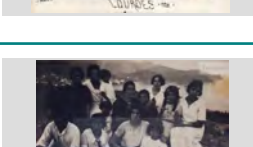
CONTINGUT	ANYS / TIPOL. DOCUM.	ST	FOTO
Retrat de grup Primera fila: Esperança Rabassa de Blanes; Segona fila, d'esquerra a dreta: Antoni Mallufre, Conxita Tresserras	1957 IMATGES / PAPER / FOTOGRAFIA	<b>317.020.265</b>	
Retrat de grup Primera fila: Joan Font Coll; Segona fila: Pepet Obiols Guinart; Tercera fila: Joan Comas Ribas; Quarta fila,	1955 IMATGES / PAPER / FOTOGRAFIA	<b>317.021.366</b>	
Retrat de grup Primera fila: Maribel Ruscalleda Tresserras; Segona fila: Mireia Ruscalleda Austrich i Josep Maria Ruscalleda	1968 IMATGES / PAPER / FOTOGRAFIA	<b>317.025.126</b>	
Retrat de grup Primera fila: Melchor Montero Torres; Segona fila, d'esquerra a dreta: Melchor Montero Vert, Josep Montero	1928 IMATGES / PAPER / FOTOGRAFIA	<b>317.022.386</b>	
Retrat de grup Primera fila: N.C.; Segona fila: N.C., Maria Galí Vilaseca, Joan Heredia Jordi i N. C.; Tercera fila: Rosa Lloveras,	1969 IMATGES / PAPER / FOTOGRAFIA	<b>317.020.393</b>	
Retrat de grup Segons la descripció (no s'han pogut comprovar) es reconeixen: Ramon Guinart en Ganget, Montserrat	1957 ca IMATGES / PAPER / FOTOGRAFIA	<b>317.025.340</b>	
RETRAT DE GRUP A LA PORTA D'UNA ERMITA PRIMERA FILA: JOSEP SOLER LLORENS I CARME GALLART SAIS; SEGONA FILA: ROSER GALLART	1950 IMATGES / PAPER / FOTOGRAFIA	<b>317.026.184</b>	
Retrat de grup a Lourdes amb mossèn Torrent. Primera fila, d'esquerra a dreta: mestre Ruiz, Cinta Llibre Roca, Maria Surís Boadas, Teresita (sra. Pla), Petra	1926 IMATGES / PAPER / FOTOGRAFIA	<b>317.022.284</b>	
RETRAT DE GRUP, AL FONTS ES VEU LLORET PRIMERA FILA, D'ESQUERRA A DRETA: PEPETA SAIS PEIX, CARME HERNÁNDEZ ALDRICH, MERCE	1923 IMATGES / PAPER / FOTOGRAFIA	<b>317.026.188</b>	

**FONS PERSONALS**

699 DIVERSOS

028 JOSEP VALLS I ROCA (A) BAMBI

**SS** 699.028.5000

5000 IMATGES / / /

**CONTINGUT**

**ANYS / TIPOL. DOCUM.**

**ST**

**FOTO**

RETRAT DE GRUP A LA PLATJA

1946

**317.026.289**

D'ESQUERRA A DRETA: FRANCESC FAURIA COLL,  
FRANCESC PLANET GALLART, JOSEP RIBAS,

IMATGES / PAPER /  
FOTOGRAFIA



RETRAT DE GRUP A LA PLATJA

1964

**317.027.093**

D'ESQUERRA A DRETA: JOSEP BOSCH REIXACH, N.  
C., RAFEL BALTRONS ARBÓ, N.C. PERE VILA RAYO,

IMATGES / PAPER /  
FOTOGRAFIA



RETRAT DE GRUP A LA PLATJA

1945

**317.027.152**

D'ESQUERRA A DRETA: JULIÀ FAURIA COLL, MANEL  
MASMITJÀ, JAUME FAURIA BOSCH I ROMÀ RIBAS

IMATGES / PAPER /  
FOTOGRAFIA



RETRAT DE GRUP A LA PLATJA

1945

**317.026.243**

D'ESQUERRA A DRETA: ROSA RIBAS DOMÉNECH,  
MARIA CAMPS BRUGUE, PAQUITA SALA RUBIÑO

IMATGES / PAPER /  
FOTOGRAFIA



RETRAT DE GRUP A LA PLATJA

1943

**317.026.392**

DRETES, PRIMERA FILA, D'ESQUERRA A DRETA:  
MARUJA MARTÍNEZ, N.C., ANGEL SURÍS BOADAS, N.

IMATGES / PAPER /  
FOTOGRAFIA



RETRAT DE GRUP A LA PLATJA

1955

**317.027.111**

DRETS, D'ESQUERRA A DRETA: LLUÍS BARNÉS  
POU, JOSEP RIBERA CARDONA, MELCHOR

IMATGES / PAPER /  
FOTOGRAFIA



RETRAT DE GRUP A LA PLATJA

1957

**317.026.358**

PERE VILA RAYO COSSINT SES XARXES, NURI  
MARTÍ FERNÁNDEZ, VICENTA FERNÁNDEZ

IMATGES / PAPER /  
FOTOGRAFIA



RETRAT DE GRUP A LA PLATJA

1952

**317.026.368**

PILAR TEYRA ALIMANY, DAVANT SEU LA ASUNCIÓN  
COMAS MORÉ I EN JOAN TEYRA ALIMANY

IMATGES / PAPER /  
FOTOGRAFIA

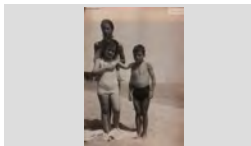

RETRAT DE GRUP A LA PLATJA

1955

**317.026.349**

PRIMERA FILA D'ESQUERRA A DRETA: MARIA  
CARME PUIGVERT DEYAS I N.C.; SEGONA FILA:

IMATGES / PAPER /  
FOTOGRAFIA

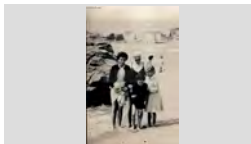

**FONS** PERSONALS

699 DIVERSOS

028 JOSEP VALLS I ROCA (A) BAMBI

**SS** 699.028.5000

5000 IMATGES / / /

**CONTINGUT****ANYS / TIPOL. DOCUM.****ST****FOTO**

RETRAT DE GRUP A LA PORTA D'UN LOCAL

1965

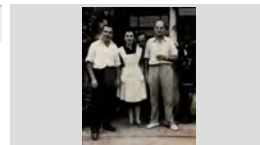
**317.026.397**D'ESQUERRA A DRETA: VENTURA FUSELLAS CRUZ,  
CONCHITA AULET, SALVADOR GILI SAGUÉ IIMATGES / PAPER /  
FOTOGRAFIA

RETRAT DE GRUP A LA PORTA D'UNA ESGLÉSIA

1956 ca

**317.026.037**D'ESQUERRA A DRETA: ESTEVE RIERA, EULALIA  
PUJOL FERRER, FRANCESC OLIVA, MARIA MERCEIMATGES / PAPER /  
FOTOGRAFIA

RETRAT DE GRUP A LA PORTA D'UNA ESGLÉSIA

1957

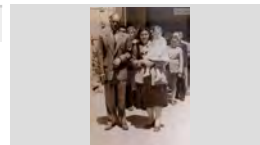
**317.026.356**D'ESQUERRA A DRETA: JOSEP LLIRINÓS RIBAS,  
ROSA ARBÓ ROCA, LLUÏSA LLIRINÓS ARBÓ (NENA) IIMATGES / PAPER /  
FOTOGRAFIA

RETRAT DE GRUP A LA PORTA DE CAL ANDREU

1970 ca

**317.027.096**PRIMERA FILA, D'ESQUERRA A DRETA: PEPITA  
CORTADA, ANTONIA HUGUET I PILAR AGUADEIMATGES / PAPER /  
FOTOGRAFIA

RETRAT DE GRUP A LA PORTA DE L'ESGLÉSIA

1970

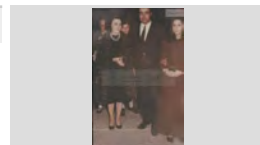
**317.027.085**D'ESQUERRA A DRETA: CONCEPCIÓ FONT PUJOL,  
RICARD ABUYÉ FONT I CARMÉ ABUYÉ FONTIMATGES / PAPER /  
FOTOGRAFIA

RETRAT DE GRUP A LA PORTA DE LA ESGLÉSIA

1970

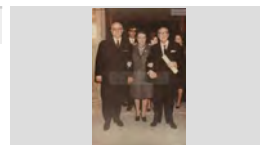
**317.026.325**D'ESQUERRA A DRETA: CARLOS ARPÍ ROCA,  
MARGARITA MONTERO CUYÁ I MELCHORIMATGES / PAPER /  
FOTOGRAFIA

RETRAT DE GRUP A LA PORTA DE LA ESGLÉSIA

1970

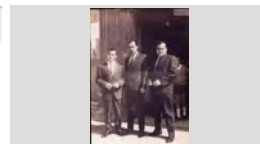
**317.027.324**D'ESQUERRA A DRETA: JOAN RIBAS PLANIOL "EL  
NANO", FÉLIX LLINÁS SALA "FÉLIX PANSÀ" I JORDIIMATGES / PAPER /  
FOTOGRAFIA

RETRAT DE GRUP A LA PORTA DE LA ESGLÉSIA

1955

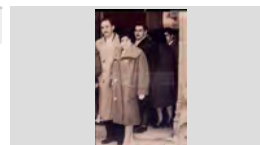
**317.027.323**D'ESQUERRA A DRETA: PERE COMAS RIBAS,  
MONTSERRAT COLL TAULINA I BENIDO DILLUNDERIMATGES / PAPER /  
FOTOGRAFIA

RETRAT DE GRUP A LA PORTA DE LA ESGLÉSIA

1951

**317.026.242**JOAN JORDI MORÉ, L'AVI DERI, JOAN COMAS RIBAS  
I PEPITA SAIS VIDAL DE CAN MEDINIMATGES / PAPER /  
FOTOGRAFIA



<b>FONS</b>	PERSONALS
699	DIVERSOS
028	JOSEP VALLS I ROCA (A) BAMBI <span style="float: right;">SS 699.028.5000</span>
5000	IMATGES / / /

CONTINGUT	ANYS / TIPOL. DOCUM.	ST	FOTO
RETRAT DE GRUP A LA PORTA DE LA ESGLÉSIA JOSEP MONTERO FULLÀ, PEPITA REBOLLO TIBAU I DOLORS MONTERO REBOLLO	1970 IMATGES / PAPER / FOTOGRAFIA	317.026.329	
RETRAT DE GRUP A LA PORTA DE LA ESGLÉSIA MARIA ASSUMPCIÓ SALA MONTERO, ASSUMPCIÓ SOLER SALA I PERE SOLER CABALLOL	1970 IMATGES / PAPER / FOTOGRAFIA	317.026.346	
RETRAT DE GRUP A LA PORTA DE LA ESGLÉSIA PRIMERA FILA, D'ESQUERRA A DRETA: LOURDES LLOVERAS, MARIA SALA, MARIA CREIXELL BARNÉS,	1956 IMATGES / PAPER / FOTOGRAFIA	317.026.023	
RETRAT DE GRUP A LA TERRASSA DEL CASINET D'ESQUERRA A DRETA: ANTONIO CASTEYÓ FONTRODONA, AUGUST MAS LLIBRE, ENRIQUE	1970 IMATGES / PAPER / FOTOGRAFIA	317.027.135	
RETRAT DE GRUP AL COSTAT D'UN AUTOBUS D'ESQUERRA A DRETA: ARCADI ORIOL CASTELLÓ, JOAQUIM COLL ALBA, ANNA COSTA QUINTANA I	1972 IMATGES / PAPER / FOTOGRAFIA	317.027.082	
RETRAT DE GRUP AL COSTAT D'UN SAFAREIG D'ESQUERRA A DRETA: JOAN MANEL BLASCO PÍ, JOSEP MARIA SALA GASCONS, TONI LEAL SAYROL,	1965 IMATGES / PAPER / FOTOGRAFIA	317.027.029	
RETRAT DE GRUP AL COSTAT D'UNA RECEPCIÓ D'UN LOCAL D'ESQUERRA A DRETA: JOSEP MACIÀ ANDREU, QUIMETA PUJOL, ROSITA ANDREU LLÍNAS,	1965 IMATGES / PAPER / FOTOGRAFIA	317.026.378	
RETRAT DE GRUP AL DINAR DELS JUBILATS D'ESQUERRA A DRETA: JERONIMO PEINADO, PERE AUSTRICH FARNÉS, JOSEP LLIRINÓS I PILAR FONT	1998 IMATGES / PAPER / FOTOGRAFIA	317.027.314	
RETRAT DE GRUP AL INTERIOR D'UN ESGLÉSIA D'ESQUERRA A DRETA: DOLORS RIERA PORTÉS, FRANCESC PLANET GALLART I DOLORS CODINA	1950 IMATGES / PAPER / FOTOGRAFIA	317.026.208	



## FONS PERSONALS

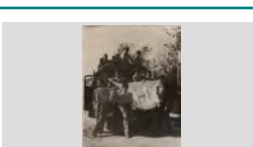





699	DIVERSOS		
028	JOSEP VALLS I ROCA (A) BAMBI	SS	699.028.5000
5000	IMATGES / / /		

CONTINGUT	ANYS / TIPOL. DOCUM.	ST	FOTO
RETRAT DE GRUP AL PASSEIG D'ESQUERRA A DRETA: JOAN GALÍ TIBAU "EN GALÍ, MANEL BOADAS NUALART "EN TITS" I JOAN SOLER	1951 IMATGES / PAPER / FOTOGRAFIA	317.026.393	
RETRAT DE GRUP AL RESTAURANT EL TRULL D'ESQUERRA A DRETA: JOSEP JORDÁ AGUSTÍ DE CAN BICLLOC, CARLES AGUSTÍ OLIVÉ DE CAN	1989 IMATGES / PAPER / FOTOGRAFIA	317.026.276	
RETRAT DE GRUP AL VOLTANT D'UN COTXE PRIMERA FILA, D'ESQUERRA ADRETA: JOSEP RIERA, JOSEP MARIA SALA GASCONS I SEBASTIÀ	1967 IMATGES / PAPER / FOTOGRAFIA	317.027.052	
RETRAT DE GRUP AMB UN ESTENDARD PRIMERA FILA: N. C., N.C., N.C., N.C. I N.C.; SEGONDA FILA, D'ESQUERRA A DRETA: QUIM	1955 IMATGES / PAPER / FOTOGRAFIA	317.027.134	
RETRAT DE GRUP AMB UN TROFEU DRETS, D'ESQUERRA A DRETA: JOAN TEYRA ALIMANY, MATEU TERRADES NICOLAU, SALVADOR	1961 IMATGES / PAPER / FOTOGRAFIA	317.026.063	
RETRAT DE GRUP DARRERE EL MOSTRADOR DE LA BOTIGA DE DISCS DE CAL ARPÍ D'ESQUERRA A DRETA: PEPITA SAURA ALÚM DE CAN PAU ALÚM, CARLES ARPÍ ROCA I MARIA ARPÍ	1972 IMATGES / PAPER / FOTOGRAFIA	317.026.064	
Retrat de grup darrere la barra d'un bar. Ramón Subirats Sagrera, Quimeta Planellas Barnés, Pepet Bonhome Ginabreda, Maria Rodríguez Arpí i	1963 IMATGES / PAPER / FOTOGRAFIA	317.025.261	
RETRAT DE GRUP DAVANT D'UN BARCA DE PESCA D'ESQUERRA A DRETA: CONSOL GELABERT METJE, BELTRÁN BERTRÁN DUÑACH, TERESA FRANCÉS	1979 CA IMATGES / PAPER / FOTOGRAFIA	317.026.025	
RETRAT DE GRUP DAVANT D'UN VEHICLE D'ESQUERRA A DRETA: FRANCESC OLIVA, ALBA, JAUME PUJOL, JOSEP FELIU PERPIÑÀ I JOAN RIBAS	1958 IMATGES / PAPER / FOTOGRAFIA	317.027.307	

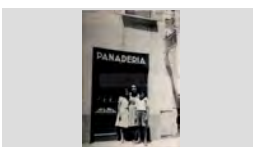
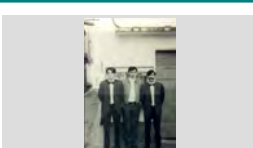

## FONS PERSONALS

699	DIVERSOS		
028	JOSEP VALLS I ROCA (A) BAMBI	SS	699.028.5000
5000	IMATGES / / /		

CONTINGUT	ANYS / TIPOL. DOCUM.	ST	FOTO
RETRAT DE GRUP DAVANT D'UNA COMISSARIA DE LA GENDARMERIA A FRANÇA D'ESQUERRA A DRETA: SEBASTIÀ OLIVA TURRÓ "L'OLIVA", N.C., FÉLIX PONS SOLER EN FELIX	1949 IMATGES / PAPER / FOTOGRAFIA	317.026.131	
RETRAT DE GRUP DAVANT LA FLECA DE CAN MARLÉS EULALIA POU MARLÉS, ROSA MARLÉS CASALÍ I ALBERT BATLLE NICOLAU	1951 IMATGES / PAPER / FOTOGRAFIA	317.026.313	
RETRAT DE GRUP DAVANT UNA MÁQUINA DE TABAC D'ESQUERRA A DRETA: ANGEL MAGRIÁ CAMPS DE CAN MAGRIÁ, N. C. I CARLOS AGUSTÍ OLIVÉ DE CAN	1970 IMATGES / PAPER / FOTOGRAFIA	317.026.107	
Retrat de grup de fidels. Anita Tarinas Ciurana amb el nen Josep Dillonder Tarinas i en Nido Dillonder Andreu a l'església, assistint	1962 IMATGES / PAPER / FOTOGRAFIA	317.021.399	
RETRAT DE GRUP DE NENS ENTAULATS CELEBRANT UN ANIVERSARI ES PODEN RECONREIXER : MARIA ANTONIA AGUSTÍ, MARIA ROSA SOLER I MARIA CARMEN	1960 ca IMATGES / PAPER / FOTOGRAFIA	317.026.293	
RETRAT DE GRUP DE NOIES A LA FESTA DE LA CREU PRIMERA FILA, D'ESQUERRA A DRETA: MARIA ANTONIA ANDREU AGUADE, ANNA COSTA	1957 IMATGES / PAPER / FOTOGRAFIA	317.026.336	
Retrat de grup de nois Drets, d'esquerra a dreta: Arcadi Rocas Pla, Jaume Carbó Frigola, Pere Valls Exposito, Josep Soler Coll i Joan	1958 IMATGES / PAPER / FOTOGRAFIA	317.025.251	
RETRAT DE GRUP DESPRÉS D'UN NAIXAMENT D'ESQUERRA A DRETA: LAIA GILIBETS PASTOR (NENA), MARIBEL PASTOR AGUSTÍ, CRISTINA	1999 IMATGES / PAPER / FOTOGRAFIA	317.026.097	
RETRAT DE GRUP EN EL BAR D'EN PASCUAL RIOS D'ESQUERRA A DRETA: PAQUITA RIBAS SOLER, CRISTINA LEAL, JOAN AUSTRICH, ANTONI BACH I	1992 IMATGES / PAPER / FOTOGRAFIA	317.027.302	

## FONS PERSONALS

699 DIVERSOS

028 JOSEP VALLS I ROCA (A) BAMBI

SS 699.028.5000

5000 IMATGES / / /

### CONTINGUT

ANYS / TIPOL. DOCUM.

ST

FOTO

RETRAT DE GRUP EN UN APAT

1965

317.026.310

CARME AGUSTÍ BOIX, ALBERT MARTÍNEZ PLANAS,  
FRANCIS AGUSTÍ I ANTONIO MARTÍNEZ PLANAS

IMATGES / PAPER /  
FOTOGRAFIA



RETRAT DE GRUP EN UN APAT

1962

317.026.299

D'ESQUERRA A DRETA: FLORITA BILBAO GÓMEZ,  
FRANCISCO BENITO INARAJA, CARME REBOLLO

IMATGES / PAPER /  
FOTOGRAFIA



RETRAT DE GRUP EN UN ÀPAT

1980

317.026.255

D'ESQUERRA A DRETA: RAFEL LLINÁS COLOMER,  
JOAN RIBAS PLANIOL, JOSEP VALLS ROCA I

IMATGES / PAPER /  
FOTOGRAFIA



RETRAT DE GRUP EN UN ÀPAT

1965

317.026.028

OFELIA CHAUS CAMPOS, JOAN RIBAS I JOSEP  
BARNÉS

IMATGES / PAPER /  
FOTOGRAFIA



RETRAT DE GRUP EN UN BATEIG

1950

317.026.355

BATEIG DE LA MONTSERRAT COMAS MORÉ

IMATGES / PAPER /  
FOTOGRAFIA



RETRAT DE GRUP EN UN BOSC

1930

317.026.084

ES PODEN RECONÈIXER EN JOAN PIFERRER "EL  
FURRELL" I PERE RIERA GIRALT "EL GABACH"

IMATGES / PAPER /  
FOTOGRAFIA



RETRAT DE GRUP EN UN CARRER

1960

317.026.278

D'ESQUERRA A DRETA: PAQUITA QUINTO FERRER,  
ANGEL AMAYA QUINTO (NEN), FLORINDA

IMATGES / PAPER /  
FOTOGRAFIA

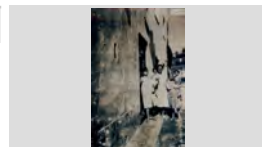

RETRAT DE GRUP EN UN CARRER

1952

317.027.046

D'ESQUERRA A DRETA: ANTONIA BALTRONS ARBÓ,  
LLUÏSA LLIRINÓS ARBÓ, LIDIA BALTRONS ARBÓ,

IMATGES / PAPER /  
FOTOGRAFIA



RETRAT DE GRUP EN UN CASAMENT

1971

317.026.104

MATILDE CAMPS BRUGUÉ, JOSEP CARBONELL  
CAMPS I JOSEP CARBONELL BANCELLS DE CAN

IMATGES / PAPER /  
FOTOGRAFIA

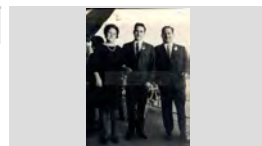

## FONS PERSONALS

699 DIVERSOS

028 JOSEP VALLS I ROCA (A) BAMBI

SS 699.028.5000

5000 IMATGES / / /

### CONTINGUT

ANYS / TIPOL. DOCUM.

ST

FOTO

RETRAT DE GRUP EN UN PORTAL

1934

317.026.257

FELIX MARQUÉS DOMÉNECH, DOLORS FONT,  
DOLORS MARQUÉS DOMÉNECH I ROSA MARQUÉS

IMATGES / PAPER /  
FOTOGRAFIA



RETRAT DE GRUP EN UN RESTAURANT

1979

317.027.094

DRETS, D'ESQUERRA A DRETA: MOISES COLL  
BALTRONS, CRISTINA BALTRONS MOLSON,

IMATGES / PAPER /  
FOTOGRAFIA



RETRAT DE GRUP EN UN XIRINGUITO

1977

317.027.220

ES PODEN RECONEIXER: ANGELA ESQUEU, PERE  
ESQUEU, SALVADOR BOU, RICARD PLANELLA

IMATGES / PAPER /  
FOTOGRAFIA



RETRAT DE GRUP EN UNA RECEPCIÓ

1969

317.026.164

D'ESQUERRA A DRETA: ANTONIO FÁBREGAS  
FRADERA, MELCHOR MONTERO VERT, ARSENI

IMATGES / PAPER /  
FOTOGRAFIA



RETRAT DE GRUP EN UNA APLEC

1952

317.026.273

PRIMERA FILA, D'ESQUERRA A DRETA: CRISTINA  
ABUYÉ RIBAS I MARIA ROSA LORENZO ALDRICH;

IMATGES / PAPER /  
FOTOGRAFIA



RETRAT DE GRUP EN UNA ATRACCIÓ DE FIRA

1954

317.027.045

D'ESQUERRA A DRETA: FRANCESC SAIS COLL,  
FRANCESC MAGÍ FÁBREGAS I ESTEVE BOADA

IMATGES / PAPER /  
FOTOGRAFIA

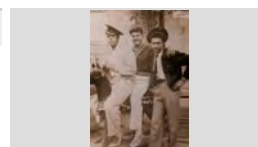

RETRAT DE GRUP EN UNA BARCA

1953

317.026.105

D'ESQUERRA A DRETA: JOAN AGUSTÍ MACIÀ (JOAN  
BOLET), CATALINA OLIVÉ BOTA (LA CATUCA), JOAN

IMATGES / PAPER /  
FOTOGRAFIA



RETRAT DE GRUP EN UNA BOTIGA

1986

317.028.006

D'ESQUERRA A DRETA: JORDI VALLS BARNÉS,  
MARIA CARMEN APARICIO ADRIÀ I RAFEL ALCARAZ

IMATGES / PAPER /  
FOTOGRAFIA



RETRAT DE GRUP EN UNA CELEBRACIÓ

1969

317.026.093

D'ESQUERRA A DRETA: ANTONIO MARTÍN, RAMÓN  
GUINART, JAUME GRIMAL TORRENT, PERE

IMATGES / PAPER /  
FOTOGRAFIA

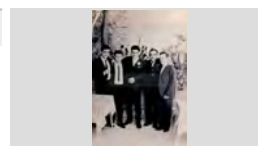

## FONS PERSONALS

699 DIVERSOS

028 JOSEP VALLS I ROCA (A) BAMBI

SS 699.028.5000

5000 IMATGES / / /

### CONTINGUT

ANYS / TIPOL. DOCUM.

ST

FOTO

Retrat de grup en una celebració.

1967

317.025.347

D'esquerra a dreta: Merce Oliva Seba, Antonio Rabassa Doménech i Montserrat Lloveras

IMATGES / PAPER /  
FOTOGRAFIA



RETRAT DE GRUP EN UNA ENTREGA DE TROFEUS

1965

317.026.280

TERESA MARTELL FORS, JUAN FLORES, EDUARDO ALUM, N.C., JOSEP CARBONELL CAMPS I N.C.

IMATGES / PAPER /  
FOTOGRAFIA



Retrat de grup en una església.

1972

317.021. 131

D'esquerra a dreta: Josep Obiols Comas, Salvador Obiols Comas, Maria Assumpció Comas Moré (amb ulleres),

IMATGES / PAPER /  
FOTOGRAFIA



RETRAT DE GRUP EN UNA EXCURSIÓ

1986

317.026.285

D'ESQUERRA A DRETA: MARGARITA LLINÁS SALA, CARMEN LLENÁS SALA, PAQUITA POU SALA, ROSITA

IMATGES / PAPER /  
FOTOGRAFIA



RETRAT DE GRUP EN UNA EXCURSIÓ

1989

317.027.387

D'ESQUERRA A DRETA: MARIANO GUILLEN SALELLAS, CRISTINA SALA MARQUÉS, PEPITA

IMATGES / PAPER /  
FOTOGRAFIA



RETRAT DE GRUP EN UNA EXCURSIÓ

1970

317.026.216

DRETS, D'ESQUERRA A DRETA: JOAN SALA GASCONS, MARGARITA LLINÁS SALA, NARCÍS SALA

IMATGES / PAPER /  
FOTOGRAFIA



RETRAT DE GRUP EN UNA EXCURSIÓ, AL FONS L'AUTOCAR D'EN MAS

1970

317.026.167

D'ESQUERRA A DRETA: ROSER MAS MARQUÉS, MARGARITA PONS PONS I MONTSERRAT MAS

IMATGES / PAPER /  
FOTOGRAFIA



RETRAT DE GRUP EN UNA FUSTERIA

1958

317.026.011

D'ESQUERRA A DRETA: ESTEVE BOADA, NARCÍS BOSCH MARTÍ I JAUMET MASÓ MARTÍ; AL DAVANT

IMATGES / PAPER /  
FOTOGRAFIA

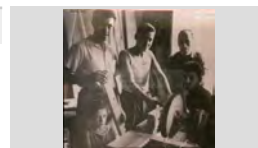

RETRAT DE GRUP EN UNA LLOTJA DEL ENVELAT

1954

317.026.009

ASSEGUDES, D'ESQUERRA A DRETA: MONTSERRAT GUINOVAR CANALS, CINTO COLL

IMATGES / PAPER /  
FOTOGRAFIA





**FONS PERSONALS**

699 DIVERSOS

028 JOSEP VALLS I ROCA (A) BAMBI

**SS** 699.028.5000

5000 IMATGES / / /

**CONTINGUT**

**ANYS / TIPOL. DOCUM.**

**ST**

**FOTO**

RETRAT DE GRUP EN UNA TERRASSA

1955

**317.026.239**

D'ESQUERRA A DRETA: MARIA JOSÉ DOMÉNECH,  
MONTSERRAT PARÉS, JAUME AUSTRICH,

IMATGES / PAPER /  
FOTOGRAFIA



RETRAT DE GRUP EN UNA TERRASSA ENTAULATS

1945

**317.026.348**

D'ESQUERRA A DRETA: N.C., ANTONIA SAYROL  
ARAÑÓ, JAUME FAURIA BOSCH, ROSA COLL

IMATGES / PAPER /  
FOTOGRAFIA



RETRAT DE GRUP EN UNA TEULADA

1950

**317.027.157**

PRIMERA FILA, D'ESQUERRA A DRETA: MARIA  
JORDÁ AGUSTÍ, PEPITA ILLA BARDERA, CRISTINA

IMATGES / PAPER /  
FOTOGRAFIA



RETRAT DE GRUP EN UNS JARDINS

1953

**317.026.250**

PRIMERA FILA, D'ESQUERRA A DRETA: CARMÉ  
BOSCH, REMEI GIRALT MARCH, PEPITA UTSET

IMATGES / PAPER /  
FOTOGRAFIA



RETRAT DE GRUP ENTAULATS

1960

**317.026.286**

D'ESQUERRA A DRETA: CRISTINA AGUSTÍ ANJOAIS,  
JOSEP JORDÁ AGUSTÍ I DOLORS AGUSTÍ ANJOAIS,

IMATGES / PAPER /  
FOTOGRAFIA



RETRAT DE GRUP ENTAULATS

1961

**317.028.183**

D'ESQUERRA A DRETA: CRISTINA BARRALLÓN  
MOULIN, DOLORS FONTANALS BAUSILI, JOAQUIM

IMATGES / PAPER /  
FOTOGRAFIA



RETRAT DE GRUP ENTAULATS

1970

**317.027.143**

D'ESQUERRA A DRETA: JOSEP REGUANT ALSINA,  
JOAN RIBAS PLANIOL, JAUME COLOM ILLA I ENRIC

IMATGES / PAPER /  
FOTOGRAFIA



RETRAT DE GRUP ENTAULATS

1978

**317.028.037**

D'ESQUERRA A DRETA: MONTSE SOLER AYATS,  
JAUME BOSCH PIÑERO I MONTSE TORT LLORENS

IMATGES / PAPER /  
FOTOGRAFIA



RETRAT DE GRUP ENTAULATS

1965

**317.027.106**

D'ESQUERRA A DRETA: PEPITA BARNÉS, JOSEP  
BORRELL BADIA I CONCHITA BARNÉS

IMATGES / PAPER /  
FOTOGRAFIA





**FONS PERSONALS**

699 DIVERSOS

028 JOSEP VALLS I ROCA (A) BAMBI

SS 699.028.5000

5000 IMATGES / / /

**CONTINGUT****ANYS / TIPOL. DOCUM.****ST****FOTO**

RETRAT DE GRUP ENTAULATS

1975

317.026.296

D'ESQUERRA A DRETA: ROSA FREIXAS MARÍA,  
PERE VILA RAYO, ANTONIA BALTRONS ARBÓ,IMATGES / PAPER /  
FOTOGRAFIA

RETRAT DE GRUP ENTAULATS

1955

317.027.245

MANEL BARÓN LÓPEZ, MONTSERRAT ROCAS PLA,  
ISABEL MERCADER I MARIA CARME PIFERRER LUISIMATGES / PAPER /  
FOTOGRAFIARETRAT DE GRUP ENTAULATS BEBENT SANGRIA A  
LA CAMPANA

1971

317.027.036

D'ESQUERRA A DRETA: JORDI VILA SUBIRÁ, N.C., N.  
C., JOAN MANEL BLASCO PÍ, N. C., N.C., SEBASTIÀIMATGES / PAPER /  
FOTOGRAFIA

RETRAT DE GRUP MENJANT

1967

317.027.120

D'ESQUERRA A DRETA: ENRIC REGUANT ALSINA,  
ANTONIO GARCÍA, ALBERT MUNTANÉ, JORDI ISERNIMATGES / PAPER /  
FOTOGRAFIA

RETRAT DE GRUP MENJANT AL CAMP

1935

317.027.092

D'ESQUERRA A DRETA: PERE ARBÓ ROCA DE CA  
LA PAUA, JAUME RIBERA AYMERICH DE CAL GRILL,IMATGES / PAPER /  
FOTOGRAFIA

RETRAT DE GRUP MOSTRANT UN QUADRE

1991

317.027.368

MANEL SURÍS VILARÓ, JOAN SURÍS VILARÓ, PETRA  
VILARÓ MONTERO I NURI SURÍS VILARÓ DE CANIMATGES / PAPER /  
FOTOGRAFIA

Retrat de grup.

1936

317.019.349

Agenollats, d'esquerra a dreta: Joan Pi, Rafel Llinás,  
Salvador Ganso, Jaume Massó, Jaume Aulet, JoanIMATGES / PAPER /  
FOTOGRAFIA

Retrat de grup.

1920

317.019.215

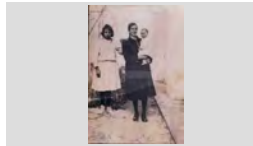
Cristina Vindual Vidal i la Gracieta Soler amb la Rosalia  
Vindual Vidal de Cal Granot en braçosIMATGES / PAPER /  
FOTOGRAFIA

Retrat de grup.

1925

317.019.248

D'esquerra a dreta, de peu: Rosa Vindual Fábregas,  
Rosa Sala Vindual i en Juan Sala Vindual. Assegudes:IMATGES / PAPER /  
FOTOGRAFIA

**FONS PERSONALS**

699 DIVERSOS

028 JOSEP VALLS I ROCA (A) BAMBI

SS 699.028.5000

5000 IMATGES / / /

**CONTINGUT****ANYS / TIPOL. DOCUM.****ST****FOTO**

Retrat de grup.

1947

317.022.079

D'esquerra a dreta, primera fila:Narcís Gervasi(fill) ,  
Sebastiana Macià Puig, Gervasi (fill), Joan Martí Carbó,

IMATGES / PAPER /  
FOTOGRAFIA



Retrat de grup.

1960

317.019.334

D'esquerra a dreta, segona fila: En Granet, Paquita  
Sallés Burcet, Miquel Pagès,Pepita Enrich Camps,

IMATGES / PAPER /  
FOTOGRAFIA



Retrat de grup.

1970

317.020.002

D'esquerra a dreta: El Maro, Melció Puigvert Barnés i en  
Joan Guinart Barnés de Can Ganga.

IMATGES / PAPER /  
FOTOGRAFIA

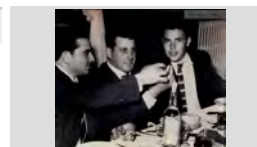

Retrat de grup.

1940

317.019.249

D'esquerra a dreta: en Tonet de Tossa , Pepet Colls  
Linás de Ca l'Ansiós, N.C.,N.C. I N.C.

IMATGES / PAPER /  
FOTOGRAFIA



Retrat de grup.

1955

317.020.241

D'esquerra a dreta: Isabel Mercader Pons, Antoni  
Mercader Pons, Miquel Mercader Pons i Montserrat

IMATGES / PAPER /  
FOTOGRAFIA

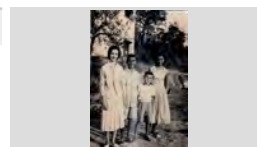

Retrat de grup.

1983

317.019.304

D'esquerra a dreta: Joan Andreu Vidal,N. C., N. C.,  
Josep Maria Font Graupera, Lola Carbó Giralt i Joan

IMATGES / PAPER /  
FOTOGRAFIA



Retrat de grup.

1950

317.022.016

D'esquerra a dreta: Joan Draper Montero,Maria Rosa  
Draper Montero, Rosa Montero Fullà i Montserrat Draper

IMATGES / PAPER /  
FOTOGRAFIA

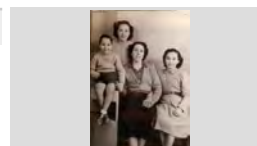

Retrat de grup.

1950

317.020.219

D'esquerra a dreta: Jordi Tarrats Giralt de Can Badalona  
i Pepita Illa Bardera de can Jaumet drapaire, la resta no

IMATGES / PAPER /  
FOTOGRAFIA



Retrat de grup.

1946

317.019.376

D'esquerra a dreta: Josep Artau Basart, Cristina Vindual  
Vidal, Maria Cristina Vindual Rodríguez, Cristina Vidal

IMATGES / PAPER /  
FOTOGRAFIA



**FONS PERSONALS**

699 DIVERSOS

028 JOSEP VALLS I ROCA (A) BAMBI

SS 699.028.5000

5000 IMATGES / / /

**CONTINGUT****ANYS / TIPOL. DOCUM.****ST****FOTO**

Retrat de grup.

1960

317.020.074

D'esquerra a dreta: Juanillo Martínez Codina, Melció Puigvert Barnés, Josep Ribera Cardona i Albert Batlle

IMATGES / PAPER /  
FOTOGRAFIA

Retrat de grup.

1950

317.019.336

D'esquerra a dreta: Manel Valls Sala, Pilar Utset Vila (al darrere), Pepita Domènech Ramón, Montserrat Colls (al

IMATGES / PAPER /  
FOTOGRAFIA

Retrat de grup.

1927

317.019.292

D'esquerra a dreta: Maria Alimany Tomás, Elvita Reyné Alba, Maria Giralt Giralt i Consol Gelabert Metje.

IMATGES / PAPER /  
FOTOGRAFIA

Retrat de grup.

1970

317.025.112

D'esquerra a dreta: Maria Angela Rodés Oliveras, Petri Fresneda Moreno, Pepita Ros i Conxita Ros Garcés

IMATGES / PAPER /  
FOTOGRAFIA

Retrat de grup.

1930

317.019.344

D'esquerra a dreta: Maria Carbó Giralt, Lola Carbó Giralt, Rafel Carbó Giralt i la seva mare Ramona Giralt.

IMATGES / PAPER /  
FOTOGRAFIA

Retrat de grup.

1935

317.019.384

D'esquerra a dreta: Mercè Rubiño Font, Rosita Frigola i Pepita Rubiño Font.

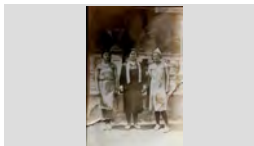
IMATGES / PAPER /  
FOTOGRAFIA

Retrat de grup.

1945

317.022.256

D'esquerra a dreta: Montserrat Castellà Sabartés, R. Rupia, Pilín Buguñá Vilallonga i Maria Teresa Rusell

IMATGES / PAPER /  
FOTOGRAFIA

Retrat de grup.

1985

317.019.072

D'esquerra a dreta: Remei Quintana Vidal, Josep Mullera Bernado, Rosendo Ribas Regi, Manel Valls Pepita

IMATGES / PAPER /  
FOTOGRAFIA

Retrat de grup.

1948

317.020.016

D'esquerra a dreta: Conxita Tresserras Font, Sofia Rusalleda Batllé i Lola Austrich Farnes.

IMATGES / PAPER /  
FOTOGRAFIA

**FONS PERSONALS**

699 DIVERSOS

028 JOSEP VALLS I ROCA (A) BAMBI

**SS** 699.028.5000

5000 IMATGES / / /

**CONTINGUT**

**ANYS / TIPOL. DOCUM.**

**ST**

**FOTO**

Retrat de grup.

1960

**317.019.227**

D'esquerra a dreta: José Mateo Martínez, Vicente Pardo Sistere, Miquel Costa Planelles, Dani Comas, Diego

IMATGES / PAPER /  
FOTOGRAFIA



Retrat de grup.

1968

**317.025.054**

D'esquerra a dreta: Josep Llinás Sala, Pepita Puigvert Salicrú, Angelina Parés Mont i Joan Ribot Portés

IMATGES / PAPER /  
FOTOGRAFIA



Retrat de grup.

1962

**317.019.221**

D'esquerra a dreta: Maria Araujo Cardona, Maria Reixach Llinás, Berta Jordi Llinás, Albert Coronado Jordi, Pepeta

IMATGES / PAPER /  
FOTOGRAFIA



Retrat de grup.

1966

**317.019.239**

D'esquerra a dreta: Joan Obiols Lloveras, Joan Lloveras, Juanita Lloveras Casanovas i el nadó Josep Obiols

IMATGES / PAPER /  
FOTOGRAFIA



Retrat de grup.

1965

**317.019.280**

Drets, d'esquerra a dreta: Joaquin Argiles Carreras, Carmen Alimany Bosch i Enriqueta Austrich Bosch;

IMATGES / PAPER /  
FOTOGRAFIA



Retrat de grup.

1930

**317.019.348**

Drets, d'esquerra a dreta: Pepe Biru, Josep Mas, Pepet Roca, Manel Barnés i Salvador Ribera Andreu;

IMATGES / PAPER /  
FOTOGRAFIA



Retrat de grup.

1985

**317.019.345**

Drets, d'esquerra a dreta: Pepet Colls, Pepito Gironés Fontanella, N.C. i N.C.; Assegudes: Cristina Valls,

IMATGES / PAPER /  
FOTOGRAFIA



Retrat de grup.

1945

**317.019.362**

Es poden reconèixer en Juanito Abuyé Colom (dret), Concepció Font Pujol i davant seu el seu fill Ricard

IMATGES / PAPER /  
FOTOGRAFIA



Retrat de grup.

1954

**317.019.071**

Josep Cuartero Montfuleda (dret), la Gràcia Motfuleda Pujol amb el nene Antoni Valls Montfuleda en braços i la

IMATGES / PAPER /  
FOTOGRAFIA





**FONS PERSONALS**

699 DIVERSOS

028 JOSEP VALLS I ROCA (A) BAMBI

**SS** 699.028.5000

5000 IMATGES / / /

**CONTINGUT**

**ANYS / TIPOL. DOCUM.**

**ST**

**FOTO**

Retrat de grup.

1957

**317.019.013**

La Dolors Llopart (darrera), d'esquerra a dreta: En Bonaventura Rafart, Agustina Rafart, Montserrat

IMATGES / PAPER /  
FOTOGRAFIA



Retrat de grup.

1988

**317.020.318**

Miquel Soler Pujol de Can Peixaia, en Joan Agustí Olivé de Can Bolet i la Gemma Alier Gómez de la Casa Vella

IMATGES / PAPER /  
FOTOGRAFIA



Retrat de grup.

1956

**317.021.037**

Primera fila, d'esquerra a dreta: Montserrat Gili Austrich, Nuri Gili Austrich, Maria Angels Casassayas Guitart,

IMATGES / PAPER /  
FOTOGRAFIA

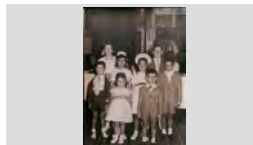

Retrat de grup.

1965

**317.021. 136**

Primera fila, d'esquerra a dreta: Pep Tallada Martínez, Joan Fàbregas Planas en "Nito", Pere Valls Exposito i

IMATGES / PAPER /  
FOTOGRAFIA

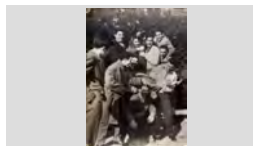

Retrat de grup.

1965

**317.019.284**

Salvador Austrich de Ca la Joana de la Llet, Josep Rafart Llopart i Josep Domènech de Cal Tero davant un cotxe

IMATGES / PAPER /  
FOTOGRAFIA



Retrat de grup.

1983

**317.019.208**

Visita d'un grup de Lloretencs a la fàbrica de cerveses DAMM a Barcelona.

IMATGES / PAPER /  
FOTOGRAFIA



RETRAT DE GRUPP ENTAULATS

1967

**317.027.138**

D'ESQUERRA A DRETA: FELIP SALA CARALT, MARCEL AVIÓ, JORDI SALA CARALT, JOSEP BAELL

IMATGES / PAPER /  
FOTOGRAFIA



Retrat de grups.

1941

**317.020.369**

D'esquerra a dreta: Gràcia Soler Pons, Salvador Ribera Sala, Esteve Blanch Casassayas i Antònia Soler Pons.

IMATGES / PAPER /  
FOTOGRAFIA

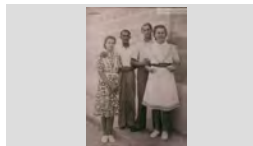

Retrat de grups.

1965

**317.019.047**



D'esquerra a drets: Joan Sala Gascons, Jaume Enric Gascons, Esteve Grabulosa, Ramon Creus Bosch,

IMATGES / PAPER /  
FOTOGRAFIA





<b>FONS</b>	PERSONALS
699	DIVERSOS
028	JOSEP VALLS I ROCA (A) BAMBI <span style="float: right;">SS 699.028.5000</span>
5000	IMATGES / / /

CONTINGUT	ANYS / TIPOL. DOCUM.	ST	FOTO
RETRAT DE HOMES A LA ESGLÉSIA  D'ESQUERRA A DRETA: CINTO COLL BOADAS, RAÓN BORRELL BADIA, JOAN COMAS RIBAS I	1956  IMATGES / PAPER / FOTOGRAFIA	<b>317.026.098</b>	
Retrat de Joan Domènech, entrevistant unes dones.  Joan Domènech Moner de "can Grau Ballem" amb la Joaquima Massons Font i la Cristina Massons Font de	1964  IMATGES / PAPER / FOTOGRAFIA	<b>317.019.065</b>	
Retrat de joves a la sortida de l'església de Sant Romà.  Salvador Soler Pujol, Leo Soliguer García, Salvador Puigvert Burgada, Pepita Enrich Camps i Margarita Llinás	1956  IMATGES / PAPER / FOTOGRAFIA	<b>317.025.253</b>	
Retrat de la família Agustí.  Dreta: Joaquina Alba Fábregas ; Asseguts: Conxita Agustí Alba i Francesc Agustí Macià, en Bolet .	1955  IMATGES / PAPER / FOTOGRAFIA	<b>317.020.174</b>	
Retrat de la família Blanch de Ca l'Evaristo.  Esteve Blanch Casassayas, Antònia Soler Pons i els seus fills Teresa Blanch Soler i Josep Blanch Soler.	1946 ca  IMATGES / PAPER / FOTOGRAFIA	<b>317.019.128</b>	
Retrat de la Família Cabañas.  D'esquerra a dreta: Nicolau Cabañas Salamero, Maritín Cabañas Salamero, Maria Salamero Cardó i Nicolau	1965  IMATGES / PAPER / FOTOGRAFIA	<b>317.019.213</b>	
Retrat de la família Colls Pla  Carmeta Pla i Rafel Colls Utset amb els seus fills Rosita Colls Pla i Pepet Colls Pla.	1926  IMATGES / PAPER / FOTOGRAFIA	<b>317.019.391</b>	
Retrat de la família de cal Pintoret.  Pepita Sala i en Josep Messeguer amb la Maria del Carmen Messeguer Sala en braços.	1946  IMATGES / PAPER / FOTOGRAFIA	<b>317.019.270</b>	
Retrat de la família de Cal Xicot.  D'esquerra a dreta: Melció Puigvert, Maria Encarnació Vivancos Fernández i Francisco Puigvert Doménech de	1970  IMATGES / PAPER / FOTOGRAFIA	<b>317.019.219</b>	

## FONS PERSONALS

699 DIVERSOS

028 JOSEP VALLS I ROCA (A) BAMBI

SS 699.028.5000

5000 IMATGES / / /

### CONTINGUT

ANYS / TIPOL. DOCUM.

ST

FOTO

Retrat de la família de Can Basart.

1965

317.021.240

D'esquerra a dreta: Josep Basart, Assumpció Arbós i en Ventura Basart de Can Basart.

IMATGES / PAPER /  
FOTOGRAFIA



Retrat de la família de Can Beya.

1931

317.019.301

De peu, d'esquerra a dreta: Rosa Sala Vindual, Pepita Sala, N.C., Rosalia Vindual Vidal, N.C. i Salvador Pujol

IMATGES / PAPER /  
FOTOGRAFIA



Retrat de la família de Can Gascons.

1949

317.022.200

En Josep Sala Gascons, Remei Gascons Sureda i la Maria Mercè Sala Gacons (en un cotxet).

IMATGES / PAPER /  
FOTOGRAFIA

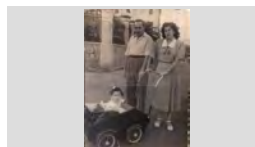

Retrat de la família de Can Joan Manco.

1968

317.019.183

D'esquerra a dreta: Antònia Roca Parés, la Cristina Arbó Roca i en Joan Baltrons Feliu de Can Joan Manco a la

IMATGES / PAPER /  
FOTOGRAFIA

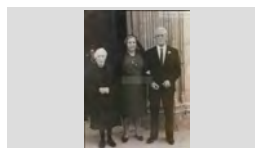

Retrat de la família de Can Juriola.

1969

317.021.221

Joan Agustí Baell, Montserrat Agustí Carbó i Lola Carbó Giralt, passejant un nadó en cotxet.

IMATGES / PAPER /  
FOTOGRAFIA



Retrat de la família de Can Potagrossa en un àpat.

1970

317.019.320

D'esquerra a dreta: Aurea Grau Sebastiá, Pascual Palau Mercader i Maria Mercader Lloveras de Can Potagrossaa.

IMATGES / PAPER /  
FOTOGRAFIA



Retrat de la família de Can Rafart.

1955

317.019.064

D'esquerra a dreta: Francisco Rafart, Dolors Llopert, Buenaventura Rafart i Leopoldo Rafart de Can Rafart.

IMATGES / PAPER /  
FOTOGRAFIA



Retrat de la família de Can Saragossa.

1950

317.020.342

D'esquerra a dreta: Joan Carbó Vila, Maria Palaudemas Giralt, Angeleta Giralt Fornaguera i Josep Palaudemas

IMATGES / PAPER /  
FOTOGRAFIA

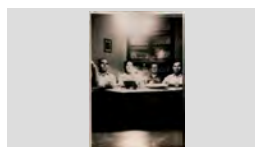

Retrat de la família Marquès.

1917

317.019.134

Josep Marqués i en Miquel Marquès, assegut N. C. de Can Turo Cadire que vivien a Cienfuegos.

IMATGES / PAPER /  
FOTOGRAFIA



## FONS PERSONALS

699 DIVERSOS

028 JOSEP VALLS I ROCA (A) BAMBI

SS 699.028.5000

5000 IMATGES / / /

## CONTINGUT

ANYS / TIPOL. DOCUM.

ST

FOTO

Retrat de la família Montero en una celebració.

1960

317.027.025

DRETES: MARTA SALA, CARLES ARPÍ MONTERO,  
MARIA ROQUET, JOAN BERNAT MONTERO,

IMATGES / PAPER /  
FOTOGRAFIA



Retrat de la família Montfuleda

1944

317.019.011

D' esquerra a dreta en Miquel Montfuleda Pujol, la  
Rosalia Vindual Vidal, Cristina Montfuleda Vindual (la

IMATGES / PAPER /  
FOTOGRAFIA



Retrat de la família Pi Coll.

1920

317.019.340

Asseguts, d'esquerra a dreta: Josep Pí Coll "tio Pepe",  
Pilar Pí Coll, Carme Pí Coll i Esteve Pí Coll; Drets: En

IMATGES / PAPER /  
FOTOGRAFIA



Retrat de la família Planiol.

1955

317.019.106

D'esquerra a dreta: Elvira Austrich Llirinós, Elvira Planiol  
Austrich, Jaume Planiol Austrich, Jaume Planiol Costa i

IMATGES / PAPER /  
FOTOGRAFIA



Retrat de la família Planiol.

1970

317.021.373

Jaume Planiol Austrich, la Dolors Clopés Barnés i la filla  
Maria Teresa Planiol Clopés

IMATGES / PAPER /  
FOTOGRAFIA

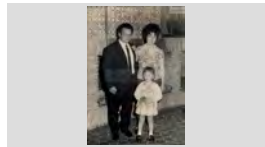

Retrat de la família Puigvert.

1948

317.019.387

Asseguts: En Melció Puigvert Catalá i en Joan Puigvert  
Catalá; Davant seu, els nens Mari Carme Puigvert Deyás

IMATGES / PAPER /  
FOTOGRAFIA



Retrat de la família Pujós.

1935

317.020.270

Drets, d'esquerra a dreta: Pepitu Pujós Ferrer, Rossita  
Pujós Ferrer, Jaume Pujós Ferrer, Teresa Pujós Ferrer i

IMATGES / PAPER /  
FOTOGRAFIA



Retrat de la família Rams.

1914

317.020.312

Drets d'esquerra a dreta: Josep Austrich Barnés, Pepa  
Austrich Barnés, Narcís Austrich Barnés, Joan Austrich

IMATGES / PAPER /  
FOTOGRAFIA



Retrat de la família Torrent Palauelmàs.

1943

317.022.275

D'esquerra a dreta: Antònia Palauelmas amb en Joan  
Torrent en braços, Josep Palauelmàs i Maria

IMATGES / PAPER /  
FOTOGRAFIA

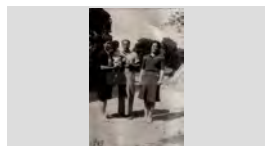

## FONS PERSONALS

699 DIVERSOS

028 JOSEP VALLS I ROCA (A) BAMBI

SS 699.028.5000

5000 IMATGES / / /

## CONTINGUT

ANYS / TIPOL. DOCUM.

ST

FOTO

Retrat de la família Vindual.

1946 ca

317.019.190

D'esquerra a dreta: Joaquim Vindual Vidal, Victòria Rodríguez Gonzalez, Cristina Vindual Vidal, Salvador

IMATGES / PAPER /  
FOTOGRAFIA



Retrat de la grup

1982

317.022.047

Narcís Pagés Palomeras en Ciset ,Eva Pagès Solé i Núria Solé Compañó.

IMATGES / PAPER /  
FOTOGRAFIA



Retrat de la parella de Cal Granot.

1934

317.019.332

Cristina Vidal Llorens i en Joaquim Vindual Fàbregas

IMATGES / PAPER /  
FOTOGRAFIA

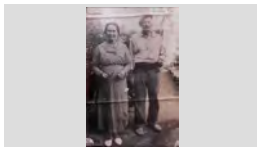

Retrat de la presentació d'unes noies en un escenari.

1965

317.025.174

D'esquerra a dreta: N.C.,Conxita Fusellas Adroher,Rosa Maria Luís Cabruja i Anna Costa Quintana

IMATGES / PAPER /  
FOTOGRAFIA

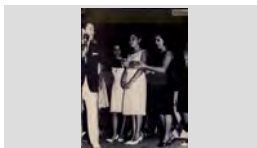

Retrat de lgrup.

1923

317.019.377

D'esquerra a dreta: Dolors Puigvert Catalá de Can Soques, Cristina Vindual Vidal de Ca l' Artau, Cristina

IMATGES / PAPER /  
FOTOGRAFIA



Retrat de nens a la sortida de l'església de Sant Romà.

1960

317.025.287

D'esquerra a dreta:N.C., Maria Teresa Ruscalleda Bancells de Can Navarro i darrere la Maria Dolors

IMATGES / PAPER /  
FOTOGRAFIA

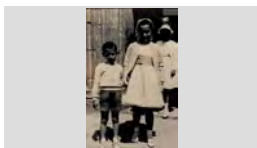

Retrat de noies a la sortida de l'església.

1963

317.025.391

D'esquerra a dreta: Carmen Gaitan Gil,Rosita Austrich Farnés i Pepita Sala Costa, Al darrere la Dolors Sala

IMATGES / PAPER /  
FOTOGRAFIA



RETRAT DE PARE I FILL PASSEJANT

1991

317.026.226

D'ESQUERRA A DRETA: BARTOMEU COMAS FORTS DE CAN PERDAL I JOSEP COMAS SERRAT

IMATGES / PAPER /  
FOTOGRAFIA



RETRAT DE PART DELS ASISTENS A UNA REUNIÓ O ASSEMBLEA

1982

317.026.134

A LA FILA CENTRAL ES PODEN RECONÈIXER D'ESQUERRA A DRETA: ENRIC CARCERENY

IMATGES / PAPER /  
FOTOGRAFIA





## FONS PERSONALS

699 DIVERSOS

028 JOSEP VALLS I ROCA (A) BAMBI

SS 699.028.5000

5000 IMATGES / / /

### CONTINGUT

### ANYS / TIPOL. DOCUM.

### ST

### FOTO

RETRAT DE PARTICIPANS AL CAMPIONAT DE BILLAR AMERICÀ AL RESTAURANT RAIMONS PRIMERA FILA, D'ESQUERRA A DRETA: VICENS "EL RATA, EUGENI "EN BANYOLES", MERCÉ SUBIRATS

1972

317.027.361

IMATGES / PAPER /  
FOTOGRAFIA



Retrat de Pilar Cervià i un nadó.

1948

317.019.030

Pilar Cervià de Can Gardela amb el nadó Josep Valls Carreras en braços

IMATGES / PAPER /  
FOTOGRAFIA

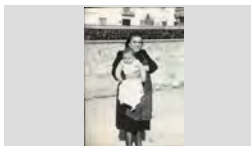

Retrat de qgrup

1955

317.020.321

D'esquerra a dreta: Pere Comas Ribas, Narcís Taulina Tuset, Alfons Coll i Pepet Colls.

IMATGES / PAPER /  
FOTOGRAFIA



Retrat de grup

1975

317.020.215

D'esquerra a dreta: Carmen Mestres, Maria Àngels Font, Amparo i Montserrat Saura Burguet

IMATGES / PAPER /  
FOTOGRAFIA



Retrat de quagrup

1950

317.025.231

D'esquerra a dreta: Maria Thos Trias de Cal Forro, Nuri Austrich de Can Miloca, Paquita Sais Austrich de Can

IMATGES / PAPER /  
FOTOGRAFIA



Retrat de quatre amics.

1956

317.022.243

D'esquerra a dreta: Joan Guinart en "Ganget", Pere Salvatella Espluga, en "Peret Sota", Jaume Grimal

IMATGES / PAPER /  
FOTOGRAFIA



RETRAT DE QUATRE GERMANS

1925

317.026.304

DRETES, D'ESQUERRA A DRETA: PEPETA SAIS PEIX, PELEGRÍ SAIS PEIX I PAQUITA SAIS PEIX;

IMATGES / PAPER /  
FOTOGRAFIA

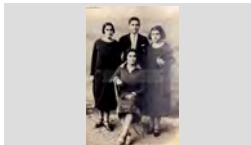

Retrat de quatre homes drets, en un parlament.

1990

317.025.071

D'esquerra a dreta: Ramón Lloveras Barbosa, José Gimeno Silvestre, Jordi Martínez Planas i Lluís Bordallo

IMATGES / PAPER /  
FOTOGRAFIA



Retrat de quatre homes en una moto amb sidecar.

1960

317.019.123

A sobre la moto en Pepito Agustí Baell de Can Juriola, darrere en Salvador Puigvert Burgada de Cal Moro (amb



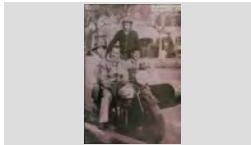





IMATGES / PAPER /  
FOTOGRAFIA



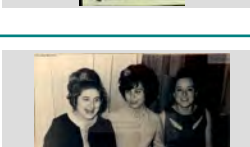

## FONS PERSONALS

699	DIVERSOS		
028	JOSEP VALLS I ROCA (A) BAMBI	SS	699.028.5000
5000	IMATGES / / /		

CONTINGUT	ANYS / TIPOL. DOCUM.	ST	FOTO
Retrat de quatre homes en unes roques. D'esquerra a dreta, primera fila: Quimet Creus Sala, Pepito Colls Pla i Narcís Arbó Sala; Segona fila: Pepet Casteyó	1945 IMATGES / PAPER / FOTOGRAFIA	317.025.367	
Retrat de quatre nens amb bicicleta. D'esquerra a dreta: Joan Sala Montero, Antoni Casteyó Fontrodona, Jordi Boada Valentí i Joan Lloveras.	1954 IMATGES / PAPER / FOTOGRAFIA	317.021.252	
Retrat de quatre noies al Passeig. D'esquerra a dreta: Lina Reguera, Maria Rosa Ribot, Juanita Reguera, Maria Munt Llinós i Mònica Munt	1960 IMATGES / PAPER / FOTOGRAFIA	317.021. 120	
Retrat de quatre nois entaulats D'esquerra a dreta: Joan Antoni Giralt Benedico, Ricardo Planas Soliguer, Joan Abellan Barnés i Josep Soler; A la	1960 IMATGES / PAPER / FOTOGRAFIA	317.025.072	
Retrat de quatre parelles. D'esquerra a dreta: Cristina Vindual Vidal, Joan Tallada Martínez, Antònia Casado Colomer, Santiago Barnés	1967 IMATGES / PAPER / FOTOGRAFIA	317.021.230	
RETRAT DE QUATREDONES EN UNS GRONXADORS D'ESQUERRA A DRETA: COYA DULSAT LLINÁS, MARIA CARME PUIGVERT DEYÁS DE CAN SOQUES,	1965 IMATGES / PAPER / FOTOGRAFIA	317.026.060	
Retrat de sis joves a Santa Cristina. D'esquerra a dreta: Bartomeu Ruscalleda Batlle, Joan Comas Ribas, José Nicolas Llorca en Lalo, Valentí Orpi	1965 IMATGES / PAPER / FOTOGRAFIA	317.019.180	
Retrat de tgrup D'esquerra a dreta: Anna Costa Quintana, Rosa Subirá Forcada de Can Paelladas i Luisa Vindual Rodríguez de	1970 IMATGES / PAPER / FOTOGRAFIA	317.025.180	
Retrat de tgrup Drets, d'esquerra a dreta: Sebastià Bosch Parés, Jaume Barba Veguillas, Josep Maria Font Graupera;	1987 IMATGES / PAPER / FOTOGRAFIA	317.021. 079	

## FONS PERSONALS

699 DIVERSOS

028 JOSEP VALLS I ROCA (A) BAMBI

SS 699.028.5000

5000 IMATGES / / /

## CONTINGUT

ANYS / TIPOL. DOCUM.

ST

FOTO

Retrat de tres àvies

1991

317.021.203

D'esquerra a dreta: Joaquina Sala Pagés de Can Frigola, Maria Alimany Tomás de Can Teyra i Pepita Coll

IMATGES / PAPER /  
FOTOGRAFIA



Retrat de tres avis.

1960

317.021. 195

D'esquerra a dreta: Carmen Llopart Relat ,Dolors Llopart Relat i Bonaventura Rafart Planas

IMATGES / PAPER /  
FOTOGRAFIA



RETRAT DE TRES DONES

1948

317.026.045

D'ESQUERRA A DRETA: CATALINA OLIVÉ BOTA " LA CATUCA ",N.C. I N.C.

IMATGES / PAPER /  
FOTOGRAFIA

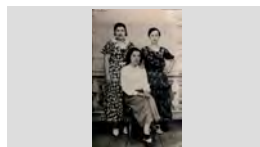

RETRAT DE TRES DONES

1960

317.028.072

D'ESQUERRA A DRETA: DOLORS AUSTRICH FARNÉS "CAL GORGE BLANC", N.C. I LOLITA

IMATGES / PAPER /  
FOTOGRAFIA

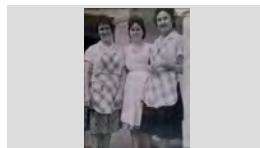

RETRAT DE TRES DONES

1945

317.027.007

D'ESQUERRA A DRETA: N. C., ANTONIA BAELL I EMILIA SERRA MASÓ

IMATGES / PAPER /  
FOTOGRAFIA

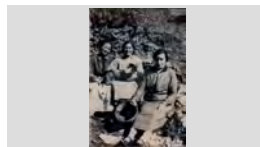

RETRAT DE TRES DONES

1975

317.026.094

D'ESQUERRA A DRETA: PEPETA SAIS PEIX DE CAN BIANKI, CRISTINA ABUYÉ RIBAS DE CAN CONTE I

IMATGES / PAPER /  
FOTOGRAFIA



RETRAT DE TRES DONES

1965

317.027.167

NATIDAD FÁBREGAS PLANAS DE CAN NITU, ANNA COSTA QUINTANA DE CA LA CONGS I MONTSE

IMATGES / PAPER /  
FOTOGRAFIA



Retrat de tres dones

1998

317.019.193

D'esquerra a dreta: Rosa Fontanet Franquet, Candelària Garcia Asensio i Antònia Alsina Fontana.

IMATGES / PAPER /  
FOTOGRAFIA



RETRAT DE TRES DONES A SA CALETA

1965

317.026.029

D'ESQUERRA A DRETA: QUIMETA PLANELLAS BARNÉS, MERCE BOSCH PARÉS I TERESITA BOSCH

IMATGES / PAPER /  
FOTOGRAFIA



## FONS PERSONALS

699 DIVERSOS

028 JOSEP VALLS I ROCA (A) BAMBI

SS 699.028.5000

5000 IMATGES / / /

### CONTINGUT

ANYS / TIPOL. DOCUM.

ST

FOTO

RETRAT DE TRES DONES AL CARRER

1930

317.026.195

D'ESQUERRA A DRETA: ROSITA SAIS PEIX, DOLORS RIERA PORTÉS I JUANITA GALLART RIERA

IMATGES / PAPER /  
FOTOGRAFIA

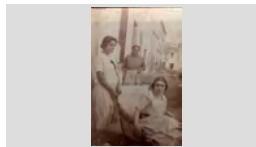

RETRAT DE TRES DONES CAMINANT

1945

317.026.008

D'ESQUERRA A DRETA: MARIA BRUGUERA PONS, MERCE BOSCH PARÉS I MARIA AGUILÓ

IMATGES / PAPER /  
FOTOGRAFIA



Retrat de tres dones en un bar.

1955

317.019.206

D'esquerra a dreta: Pepita Borrell, Lolita Carbó Frigola i Luz Celada Garrido.

IMATGES / PAPER /  
FOTOGRAFIA



Retrat de tres dones en un camí.

1960

317.021.341

D'esquerra a dreta: Anita Torras Corcoll de Can Torras, Àngela Esqueu Valls de Can Pelaburros i Nati Lloveras

IMATGES / PAPER /  
FOTOGRAFIA



RETRAT DE TRES DONES EN UNS JARDINS

1943

317.026.370

D'ESQUERRA A DRETA: MARIA CABRUJA ROMAGUERA, PILAR RIBAS VIÑOLAS I LOLA FAURIA

IMATGES / PAPER /  
FOTOGRAFIA



Retrat de tres dones.

1975

317.019.027

D'esquerra a dreta: Maria Ramón Castany, Remedios Gamez Martínez i Josefina

IMATGES / PAPER /  
FOTOGRAFIA



Retrat de tres dones.

1970

317.019.155

D'esquerra a dreta: Rosita Biñana, Angeleta Aulet i la Maria Biñana.

IMATGES / PAPER /  
FOTOGRAFIA



Retrat de tres dones.

1996

317.019.276

D'esquerra adreta: Maria LLirinós, Anna Costa Quintana i Rosa Montero Fulla al Passeig Camprodón i Arrieta

IMATGES / PAPER /  
FOTOGRAFIA



Retrat de tres familiars de Can Tut.

1975

317.021. 106

D'esquerra a dreta: Romà Barnés Vila, Silvestre Barnés Vila i Joan Barnés Vila de Can Tut.

IMATGES / PAPER /  
FOTOGRAFIA

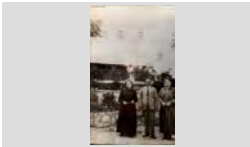
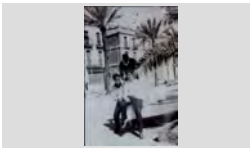

<b>FONS</b>	PERSONALS
699	DIVERSOS
028	JOSEP VALLS I ROCA (A) BAMBI <span style="float: right;">SS 699.028.5000</span>
5000	IMATGES / / /

CONTINGUT	ANYS / TIPOL. DOCUM.	ST	FOTO
Retrat de tres germanes. D'esquerra a dreta: Maribel Pastor Agustí, Anna Maria Pastor Agustí i Cristina Pastor Agustí.	1973 IMATGES / PAPER / FOTOGRAFIA	317.021. 124	
RETRAT DE TRES GERMANS FILOMENA ARMENGOL RIBERA, JOAN ARMENGOL RIBERA "EL SONORO" I AGUSTÍ ARMENGOL	1928 IMATGES / PAPER / FOTOGRAFIA	317.026.138	
Retrat de tres germans D'esquerra a dreta: Josep Barnés Ramón, Roser Barnés Ramón i Quimet Barnés Ramón de can Tut.	1941 IMATGES / PAPER / FOTOGRAFIA	317.021.229	
Retrat de tres germans. D'esquerra a dreta: Gertrudis Pol Trainer, Joaquim Pol Trainer i Teresa Pol Trainer.	1924 IMATGES / PAPER / FOTOGRAFIA	317.021. 158	
Retrat de tres germans. D'esquerra a dreta: Mateo Costa Fusté, Koke Costa Fusté i Carlos Costa Fusté de Can Gardela	1969 IMATGES / PAPER / FOTOGRAFIA	317.025.325	
Retrat de tres germans. Rafel Carbó Giralt, Maria Carbó Giralt i la Lola Carbó Giralt	1966 IMATGES / PAPER / FOTOGRAFIA	317.021. 096	
RETRAT DE TRES HOMES DRETS: CARLES CARDONA REIXACH; ASSEGUTS: LLUÍS BARNÉS POU I RAFEL MOLNÉ ANDREU	1959 IMATGES / PAPER / FOTOGRAFIA	317.027.198	
RETRAT DE TRES HOMES AL CARRER D'ESQUERRA A DRETA: JOSEP MARQUÉS ARTAU DE CAL CAP BLANC, JAUME MONTFULLEDA SALA	1955 IMATGES / PAPER / FOTOGRAFIA	317.026.159	
RETRAT DE TRES HOMES ASSEGUTS D'ESQUERRA A DRETA: JOSEP LLORENS VALLS, JOAN RIBAS PLANIOL I JORDI REGUANT ALSINA	1959 IMATGES / PAPER / FOTOGRAFIA	317.027.296	



## FONS PERSONALS

699 DIVERSOS

028 JOSEP VALLS I ROCA (A) BAMBI

**SS** 699.028.5000

5000 IMATGES / / /

### CONTINGUT

ANYS / TIPOL. DOCUM.

ST

FOTO

RETRAT DE TRES HOMES EN UN BAR

1962

**317.027.079**

D'ESQUERRA A DRETA: NARCÍS COLL TAULINA,  
BARTOMEU RUSCALLEDA BATLLE I LLUÍS VENTURA

IMATGES / PAPER /  
FOTOGRAFIA

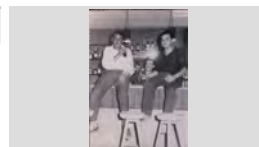

Retrat de tres homes en un mirador.

1975

**317.021.201**

D'esquerra a dreta: Josep Rafart Llopart, Jaume Bosch  
Martí i Salvador Austrich Llirinós

IMATGES / PAPER /  
FOTOGRAFIA



RETRAT DE TRES HOMES EN UN PORT

1979

**317.026.369**

D'ESQUERRA A DRETA: JAUME DULSAT LLINÁS,  
JOAN FÁBREGAS PLÁ I JOAN MANEL BLASCO PÍ

IMATGES / PAPER /  
FOTOGRAFIA



RETRAT DE TRES HOMES EN UNA BARCA DE CAN  
JURIOLA

1975

**317.026.140**

D'ESQUERRA A DRETA: FRANCESC RUBIÑO FONT  
DE CAN RUBIÑO, AGUSTÍ AGUSTÍ MACIÀ I JOAN

IMATGES / PAPER /  
FOTOGRAFIA



RETRAT DE TRES HOMES EN TAULATS

1965

**317.027.137**

D'ESQUERRA A DRETA: ENRIC REGUANT ALSINA  
DE CAN BENIGNO, SALVADOR SOLER PUJOL DE

IMATGES / PAPER /  
FOTOGRAFIA



RETRAT DE TRES JOVES AMB UNA PILOTA DE  
FUTBOL

1963

**317.026.081**

D'ESQUERRA A DRETA: MÁXIM ARBÓ GONZÁLEZ,  
JOAN AGUSTÍ OLIVÉ I JOAN LORENZO ALDRICH

IMATGES / PAPER /  
FOTOGRAFIA

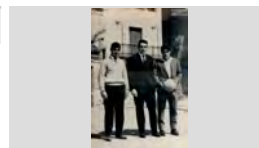

Retrat de tres joves asseguts en una taula.

1942

**317.022.131**

D'esquerra a dreta: Lola Colls Llinás, Jaume Mullera i  
Venturita Schilling Duran

IMATGES / PAPER /  
FOTOGRAFIA



Retrat de tres joves entre cotxes antics.

1935

**317.019.195**

D'esquerra a dreta: N. C., Narcís Sais Vidal del "Chorro" i  
Joan Soler de Cal Nin.

IMATGES / PAPER /  
FOTOGRAFIA

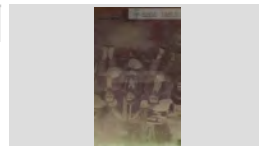

Retrat de tres joves.

1960

**317.022.026**

D'esquerra a dreta: Quimeta Planellas Barnés,  
Montserrat Barnés de Ca la Rosita Felip i en Joan Macià

IMATGES / PAPER /  
FOTOGRAFIA

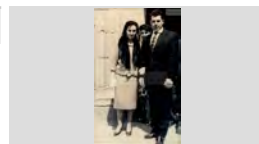



## FONS PERSONALS

699 DIVERSOS

028 JOSEP VALLS I ROCA (A) BAMBI

**SS** 699.028.5000

5000 IMATGES / / /

### CONTINGUT

ANYS / TIPOL. DOCUM.

ST

FOTO

RETRAT DE TRES NENES

1953

**317.026.154**

D'ESQUERRA A DRETA: ANTONIA AGUSTÍ BOIX,  
MERCE OLIVA SEBA DE CAL OLIVA I CARMEN

IMATGES / PAPER /  
FOTOGRAFIA



Retrat de tres nenes

1949

**317.025.337**

D'esquerra a dreta: Cristina Vindual Rodríguez, Roser  
Montfuleda Vindual i Cristina Montfuleda Vindual

IMATGES / PAPER /  
FOTOGRAFIA



Retrat de tres nenes

1949

**317.025.324**

Dreta: Cristina Montfuleda Vindual; Assegudes: Maria  
Asunción Comas Moré i Roser Montfuleda Vindual

IMATGES / PAPER /  
FOTOGRAFIA



Retrat de tres nenes.

1960

**317.021.348**

D'esquerra a dreta: Maria Carme Schilling Fontrodona de  
Can Schilling, Maria Alsina Llinàs de Can Cintet i

IMATGES / PAPER /  
FOTOGRAFIA

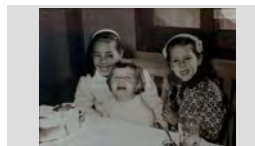

Retrat de tres nens

1946

**317.022.307**

D'esquerra a dreta: Rossita Torrent Palauelmas, Josep  
Torrent Palauelmas i Joan Torrent Palauelmas

IMATGES / PAPER /  
FOTOGRAFIA

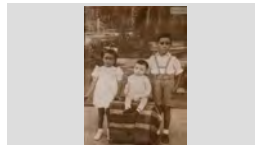

Retrat de tres nens

1965

**317.020.189**

Joan Carles Gallart Torras , Xavier Gallart Torras de Can  
Trons i en Manel Ingles Esqueu de Can Pelaburros.

IMATGES / PAPER /  
FOTOGRAFIA

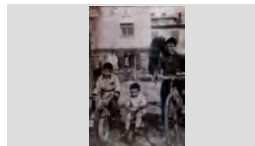

Retrat de tres nens

1966

**317.021. 062**

D'esquerra a dreta: Mateo Costa Fusté, Heriberto  
Sanfranco Fusté i Carlos Costa Fusté disfressats.

IMATGES / PAPER /  
FOTOGRAFIA



Retrat de tres nens a la platja.

1955

**317.021. 094**

Maria Carme Schilling Fontrodona, Pere Montalts García  
i Maria Rosa Vila Alsina.

IMATGES / PAPER /  
FOTOGRAFIA



Retrat de tres nens asseguts en un banc.

1928

**317.025.374**

D'esquerra a dreta: Sebastià Bosch Parés, Maria  
Bruguera Pons i Merce Bosch Parés

IMATGES / PAPER /  
FOTOGRAFIA



**FONS PERSONALS**

699 DIVERSOS

028 JOSEP VALLS I ROCA (A) BAMBI

**SS** 699.028.5000

5000 IMATGES / / /

**CONTINGUT**

**ANYS / TIPOL. DOCUM.**

**ST**

**FOTO**

Retrat de tres nens en una porta.

1965

**317.022.021**

D'esquerra a dreta: Francesc Costa Fernandez ,Abel Costa Fernandez de Ca la Patro i en Joaquim Vilà

IMATGES / PAPER /  
FOTOGRAFIA



Retrat de tres nens.

1934

**317.019.095**

Cecilia Sais Planet de Cal Recader Sais, la Rosalia Vindual Vidal de Cal Granot i davant seu en Josep Sais

IMATGES / PAPER /  
FOTOGRAFIA



Retrat de tres nens.

1958

**317.020.261**

D'esquerra a dreta: Jaume Pujós Tresserras ,Enriqueta Riera Sureda i Salvador Pujós Tresserras

IMATGES / PAPER /  
FOTOGRAFIA

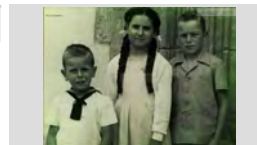

Retrat de tres nens.

1949

**317.025.220**

German Cartés Sala,Margarita Llinás Puigvert i Cristina Montfuleda Vindual

IMATGES / PAPER /  
FOTOGRAFIA



Retrat de tres noies

1940

**317.020.137**

D'esquerra a dreta: Lola Ramon Castany, Conxita i Lola Congs.

IMATGES / PAPER /  
FOTOGRAFIA



Retrat de tres noies a la platja de Lloret.

1971

**317.025.116**

D'esquerra a dreta: Maria Angels Gimeno González, Conxita Ros Garcés i Carme Abuyé Font

IMATGES / PAPER /  
FOTOGRAFIA



RETRAT DE TRES NOIES CAMINANT

1935

**317.026.351**

D'ESQUERRA A DRETA: LOLA FAURIA COLL, ANTONIA SAYROL ARAÑÓ I N.C.

IMATGES / PAPER /  
FOTOGRAFIA



Retrat de tres noies en un hort.

1954

**317.025.149**

D'esquerra a dreta: Marta Barnés García,Gracieta Roig Fontrodona i Casimira Carbonell Vila

IMATGES / PAPER /  
FOTOGRAFIA



Retrat de tres noies.

1943

**317.020.072**

D'esquerra a dreta: Lola Vila Illas de Can Lleva, la Maria Ramón Castany i la Lola Ramon de Can Dauret

IMATGES / PAPER /  
FOTOGRAFIA



## FONS PERSONALS

699 DIVERSOS

028 JOSEP VALLS I ROCA (A) BAMBI

SS 699.028.5000

5000 IMATGES / / /

### CONTINGUT

ANYS / TIPOL. DOCUM.

ST

FOTO

Retrat de tres noies.

1962

317.021. 089

D'esquerra a dreta: Montserrat Obiols Lloveras de Cal Tòfol Garriga, Teresa Blanch Soler de Ca l'Evaristo i

IMATGES / PAPER /  
FOTOGRAFIA

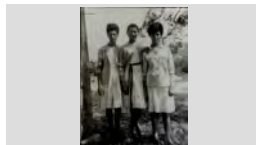

Retrat de tres noies.

1955

317.019.002

Pepita Illa, Maria Rodriguez i Teresita Pons.

IMATGES / PAPER /  
FOTOGRAFIA



Retrat de tres nois

1923

317.021. 199

D'esquerra a dreta: Bonaventura Leal Andreu, Esteve Fàbregas Barri i Lluís Soler Bardera a les escoles

IMATGES / PAPER /  
FOTOGRAFIA

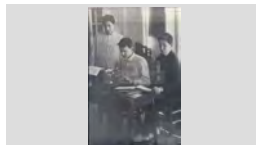

Retrat de tres paletes

1955

317.022.027

D'esquerra a dreta: Josep Llorens Valls en "Joselín", Josep Soler Llorens "noi cervell" i Faustino Franco

IMATGES / PAPER /  
FOTOGRAFIA

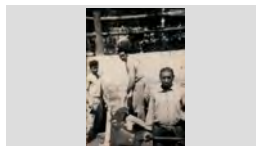

Retrat de tres parelles

1959

317.022.208

D'esquerra a dreta: Paco Costas López, Vicenta Fernandez Morales, Pere Vilà Rayo, Antònia Baltrons LA MASIA DEL PINAR

IMATGES / PAPER /  
FOTOGRAFIA



Retrat de tres parelles de joves.

1954

317.019.207

D'esquerra a dreta: Pere Vilà Rayo, Maria Mateo Hernando, Lolita Carbó Frigola, Darwin Ribas Vila,

IMATGES / PAPER /  
FOTOGRAFIA



Retrat de tres persones en un mirador.

1975

317.025.254

Maria Concepció Fusellas Adroher, Asunció Adroher Riera i Ventura Fusellas Cruz de Can Barrinas

IMATGES / PAPER /  
FOTOGRAFIA



Retrat de tres persones menjant.

1955

317.019.315

D'esquerra a dreta: Jaume Ciuró Baxibern, Narcís Lloveras Llirinós i Montserrat Garriga Ramis.

IMATGES / PAPER /  
FOTOGRAFIA



RETRAT DE UNS HOMES ASSEGUTS EN UNES GARRAFES ENTRE ELLS ES PODEN RECOENIXER EN JOAN RIBAS "EL NANO" I EN JOSEP VALLS ROCA

1965

317.026.118

IMATGES / PAPER /  
FOTOGRAFIA

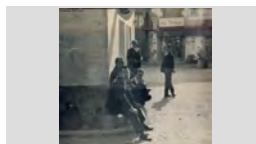

## FONS PERSONALS

699 DIVERSOS

028 JOSEP VALLS I ROCA (A) BAMBI

SS 699.028.5000

5000 IMATGES / / /

## CONTINGUT

ANYS / TIPOL. DOCUM.

ST

FOTO

Retrat de'estudi

1940

317.022.280

Maria Palaudelmàs Giralte de Can Xardó.

IMATGES / PAPER /  
FOTOGRAFIA

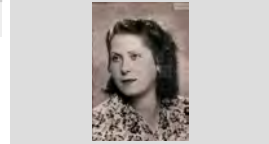

Retrat de grup

1967

317.025.005

D'esquerra a dreta: Anna Costa Quintana, Maria del Pilar, Maria Mercé Bagudanch Magí, Marisol Fontanals,

IMATGES / PAPER /  
FOTOGRAFIA



Retrat del matrimoni Valls.

1935

317.019.114

Rosa Gelabert Palau i en Narcís Valls Tortós de Can Ribalau.

IMATGES / PAPER /  
FOTOGRAFIA



RETRAT DEL CASAMENT LLORENS - LÓPEZ

1961

317.019.066

Retrat del casament Llorens - López a Sa Caleta, darrere es veu el castell d'en Plaja. D'esquerra a dreta: Trinidad

IMATGES / PAPER /  
FOTOGRAFIA



Retrat del grup

1950

317.019.204

Pepeta Domènech amb dos nens N. C. al Passeig Jacint Verdaguer, al fons el Bar Garbí.

IMATGES / PAPER /  
FOTOGRAFIA



Retrat del matrimoni Daura.

1945

317.019.041

Mariano González Rigalós i la Francisca Torres Juanhuix

IMATGES / PAPER /  
FOTOGRAFIA

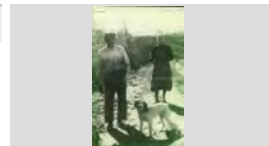

Retrat del matrimoni de Can Barrinas.

1975

317.022.253

Assumpció Adroher Riera i Ventura Fusellas Cruz de Can Barrinas.

IMATGES / PAPER /  
FOTOGRAFIA

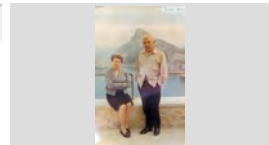

Retrat del matrimoni Vilà.

1920

317.019.113

Isidre Vilà i Gràcia Illas, pares de Quimet Vilà "En Lleva".

IMATGES / PAPER /  
FOTOGRAFIA



Retrat dels amos i treballadors de EL RELICARIO en una visita a les caves Castellblanch

1960

317.025.249

Es poden reconèixer en Joan Macià Andreu, Kati Vidal Pí, Joan Antoni Giralte Benedico, Josep Macià Tibau,

IMATGES / PAPER /  
FOTOGRAFIA





## FONS PERSONALS

699	DIVERSOS		
028	JOSEP VALLS I ROCA (A) BAMBI	SS	699.028.5000
5000	IMATGES / / /		

CONTINGUT	ANYS / TIPOL. DOCUM.	ST	FOTO
RETRAT DELS CAMBRERS I ARTISTES DE LA SALA DE FESTES EL RELICARIO PRIMERA FILA, D'ESQUERRA A DRETA: N.C. I JUAN SOLER SOLER; SEGONA FILA: ANTONIO VILA	1977 IMATGES / PAPER / FOTOGRAFIA	317.026.091	
RETRAT DELS GEGANTS DE LLORET ES NAIS I MISS LING , AL DAVANT UNS CAP GROSSOS	1994 IMATGES / PAPER / FOTOGRAFIA	317.027.242	
Retrat dels germans Agustí. D'esquerra a dreta: Joan Agustí Macià, Agustí Agustí Macià, Pepeta Agustí Macià i Vicens Agustí Macià de	1975 IMATGES / PAPER / FOTOGRAFIA	317.019.052	
Retrat dels germans de Can Tut. D'esquerra a dreta: Romà Barnés Vila, Silvestre Barnés Vila i en Joan Barnés Vila de Can Tut.	1964 IMATGES / PAPER / FOTOGRAFIA	317.019.237	
Retrat dels germans Gallart Torras D'esquerra a dreta: Anna Maria Gallart Torras, Xavier Gallart Torras i Joan Carles Gallart Torras.	1964 IMATGES / PAPER / FOTOGRAFIA	317.020.035	
Retrat dels germans Valls, de Can Ribalaigua. Rosa Valls Roca, en Joan Valls Roca i Josep Valls Roca (nen dintre del cotxet).	1941 IMATGES / PAPER / FOTOGRAFIA	317.019.025	
Retrat den grup Primer fila, d'esquerra a dreta: Antònia Fresneda Moreno, Maria Fontrodona Xifro, Venturita Schilling	1958 IMATGES / PAPER / FOTOGRAFIA	317.020.012	
RETRAT DONA CONXITA PIGUILLEM BASSAS	1936 IMATGES / PAPER / FOTOGRAFIA	317.026.144	
RETRAT DONA PILART RAFART PUIG DE CAN RAFART	1942 IMATGES / PAPER / FOTOGRAFIA	317.027.153	



**FONS PERSONALS**

699 DIVERSOS

028 JOSEP VALLS I ROCA (A) BAMBI

**SS** 699.028.5000

5000 IMATGES / / /

**CONTINGUT**

**ANYS / TIPOL. DOCUM.**

**ST**

**FOTO**

RETRAT DONA

1955

**317.026.267**

CARME BOSCH UTSET ASSEGUDA AL PASSEIG  
MARÍTIM DE TOSSA DE MAR

IMATGES / PAPER /  
FOTOGRAFIA



RETRAT DONA DISFRESSADA

1947

**317.026.266**

PEPITA REBOLLO TIBAU VESTIDA DE MONTJA EN  
UNA REPRESENTACIÓ TEATRAL

IMATGES / PAPER /  
FOTOGRAFIA



RETRAT DONA I DOS NENS CAMINANT

1950

**317.026.384**

ROSA ARBÓ ROCA, ASSUMPCIÓ LLIRINÓS ARBÓ I  
JOSEP LLIRINÓS ARBÓ DE CA LA PAUA

IMATGES / PAPER /  
FOTOGRAFIA

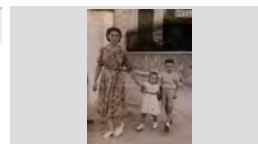

RETRAT DONA I NENA

1964

**317.028.059**

LA MIMI RUSCALLEDA TRESSERRAS EN BRAÇOS  
DE LA MARIA RUSCALLEDA GALLART DE CAL

IMATGES / PAPER /  
FOTOGRAFIA



RETRAT DONA PEScant A LA RIERA

1943

**317.026.361**

LOLA FAURIA COLL DE LA MASIA DEL ROSER

IMATGES / PAPER /  
FOTOGRAFIA



RETRAT DONES

1997

**317.027.115**

D'ESQUERRA A DRETA: MARIA BOADAS BANCELLS  
DE CA LA MARE NO VOL I MONTSERRAT OBIOLS

IMATGES / PAPER /  
FOTOGRAFIA

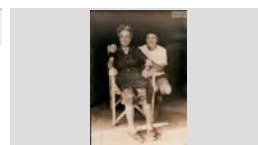

Retrat dos nois recolzats en una barra

1958

**317.025.320**

D'esquerra a dreta: Ricardo Planas Soliguer de Ca la  
Pasotera i Joan Antoni Giralt Benedico de Can

IMATGES / PAPER /  
FOTOGRAFIA



Retrat dues parelles.

1999

**317.019.162**

Drets: En Joan Soliguer Cabruja i l' Esteve Fábregas  
Rebollo; Assegudes : La Griselda Fábregas Rebollo i la

IMATGES / PAPER /  
FOTOGRAFIA

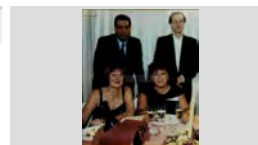

RETRAT D'UNA DONA

1996

**317.027.175**

ANNA PLANIOL RIBERA DE CAL BESONS

IMATGES / PAPER /  
FOTOGRAFIA



**FONS** PERSONALS

699 DIVERSOS

028 JOSEP VALLS I ROCA (A) BAMBI

**SS** 699.028.5000

5000 IMATGES / / /

**CONTINGUT****ANYS / TIPOL. DOCUM.****ST****FOTO**

RETRAT E DOS NENS

1945

**317.027.252**

LURDES BARNÉS I LLUÍS BARNÉS POU

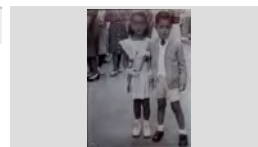
IMATGES / PAPER /  
FOTOGRAFIA

Retrat emmarcat

1910

**317.025.303**

Marina Codina Rodés de Can Mistus

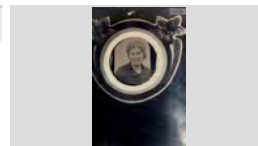
IMATGES / PAPER /  
FOTOGRAFIA

Retrat en un àpat.

1965

**317.025.051**d'esquerra a dreta: Josep Jordá Agustí, en Bitlloc i Joan  
Teyra Alimany, el noi TeyraIMATGES / PAPER /  
FOTOGRAFIA

Retrat estanquera

1995

**317.021.336**

Paquita Gelabert Metje

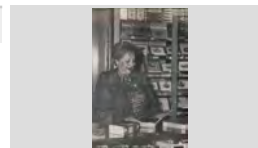
IMATGES / PAPER /  
FOTOGRAFIA

RETRAT FAMILIAL CAMINANT

1940

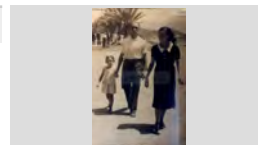
**317.027.397**TERESA FÁBREGAS FONT (NENA), FRANCESC  
FÁBREGAS CASTELLS I FRANCESCA FONT MACIÀIMATGES / PAPER /  
FOTOGRAFIA

RETRAT FAMÍLIA

1954

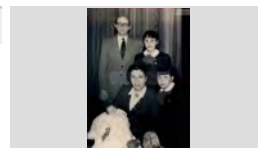
**317.026.265**DRETS: ESTEVE FÁBREGAS BARRI I ANNA ROSA  
FÁBREGAS REBOLLO; ASSEGUDA: CARMEIMATGES / PAPER /  
FOTOGRAFIA

RETRAT FAMÍLIA LLORENS PADRÉ

1930

**317.027.399**DRETES, D'ESQUERRA A DRETA: ROSARIO  
LLORENS PADRÉ, ROMÀ LLORENS PADRÉ, I CARMEIMATGES / PAPER /  
FOTOGRAFIA

Retrat família Barnés Obiols

1976

**317.020.392**Montserrat Obiols Lloveras, Sebastià Barnés Guitart i el  
nadó Sebastià Barnés Obiols de Can Pepet del Mas.IMATGES / PAPER /  
FOTOGRAFIA

RETRAT FAMÍLIA BATLLE MARLÉS

1952

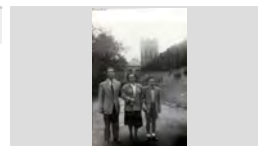
**317.026.215**D'ESQUERRA A DRETA: ALBERT BATLLE NICOLAU,  
CRISTINA MARLÉS CASALÍ I ALBERT BATLLEIMATGES / PAPER /  
FOTOGRAFIA

## FONS PERSONALS

699 DIVERSOS

028 JOSEP VALLS I ROCA (A) BAMBI

SS 699.028.5000

5000 IMATGES / / /

### CONTINGUT

ANYS / TIPOL. DOCUM.

ST

FOTO

RETRAT FAMÍLIA DE CAL DRAGÓ

1956

317.027.217

D'ESQUERRA A DRETA: PEPITO RUSCALLEDA  
BATLLE, SOFIA RUSCALLEDA BATLLE, NARCÍS

IMATGES / PAPER /  
FOTOGRAFIA



Retrat família de Can Deri.

1990

317.020.223

Dret: Jordi Heredia González; Asseguts: Marc Heredia  
González, Joan Heredia Jordi i Mari Carmen González.

IMATGES / PAPER /  
FOTOGRAFIA



RETRAT FAMÍLIA DURAN PASTOR

1999

317.028.091

CRISTINA PASTOR AGUSTÍ DE CAN PASTOR, EL  
NADÓ TONI DURÁN PASTOR I TONI DURÁN JUAN

IMATGES / PAPER /  
FOTOGRAFIA



RETRAT FAMÍLIA ESQUIN AGUSTÍ

1967

317.028.051

ALEJANDRO ESQUIN CHERTA, ANABEL ESQUIN  
AGUSTÍ I MARGARITA AGUSTÍ OLIVÉ DE CAN BOLET

IMATGES / PAPER /  
FOTOGRAFIA



RETRAT FAMÍLIA FAURIA COLL

1930

317.026.375

D'ESQUERRA A DRETA: JAUME FAURIA BOSCH,  
LOLA FAURIA COLL, ROSA COLL GUINART, JULIA

IMATGES / PAPER /  
FOTOGRAFIA

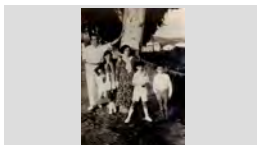

RETRAT FAMÍLIA MERCADER PONT

1953

317.026.189

D'ESQUERRA A DRETA: ANTONIO MERCADER  
PONT, MONTSERRAT MERCADER PONT, MIQUEL

IMATGES / PAPER /  
FOTOGRAFIA

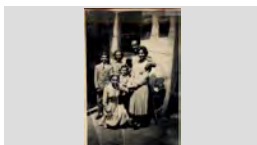

RETRAT FAMÍLIA TALADA MARTÍNEZ

1945

317.026.224

EN JOAN TALLADA MASCARÓS DE CAN TALLADA I  
AZUCENA MARTÍNEZ EGUREN AMB ELS SEUS FILLS

IMATGES / PAPER /  
FOTOGRAFIA



RETRAT FAMÍLIA TALLADA MARTÍNEZ

1957

317.027.338

DRETS, D'ESQUERRA A DRETA: JOSEP TALLADA  
MARTÍNEZ, ANNA MARIA TALLADA MARTÍNEZ I

IMATGES / PAPER /  
FOTOGRAFIA



Retrat família.

1940

317.020.047

D'esquerra a dreta: En Juanillo Martínez Codina, Diego  
Martínez Uroz i Nuri Codina Masoliver.

IMATGES / PAPER /  
FOTOGRAFIA

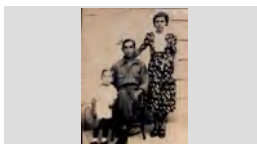

## FONS PERSONALS

699 DIVERSOS

028 JOSEP VALLS I ROCA (A) BAMBI

SS 699.028.5000

5000 IMATGES / / /

## CONTINGUT

ANYS / TIPOL. DOCUM.

ST

FOTO

RETRAT FAMILIAR A LA PORTA DE LA ESGLÉSIA

1970

317.026.102

CRISTINA ABUYÉ RIBAS, ANTONIO MATA ABUYÉ I ANTONIO MATA VENTURA DE CAN MATAS; AL

IMATGES / PAPER /  
FOTOGRAFIA

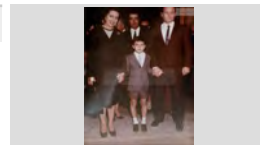

Retrat felicitació de Nadal.

1998

317.025.333

Laia Gilibert Pastor de Can Pastor

IMATGES / PAPER /  
FOTOGRAFIA



RETRAT GRUP A LA PORTA D'UNA ERMITA

1997

317.027.179

ANNA DOMÉNECH COLL, MARIA TERESA COLL VILA I JOAN DOMÉNECH MONER

IMATGES / PAPER /  
FOTOGRAFIA

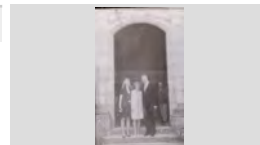

RETRAT GRUP D'AVIS

1992

317.028.155

DRETS, D'ESQUERRA A DRETA: JOAQUIM VILA ILLAS, N.C. I N.C.; ASSEGUTS: JOSEP RAURELL

IMATGES / PAPER /  
FOTOGRAFIA



RETRAT GRUP DE NENS

1979

317.028.171

DISFRESSATS A LA FESTA DE CELEBRACIÓ DEL ANY INTERNACIONAL DEL NEN

IMATGES / PAPER /  
FOTOGRAFIA



Retrat grup.

1935

317.021.003

D'esquerra a dreta: Victòria Valls Raurell, N. C., Ramon Ribas Valls, Antònia Ribas Valls, N. C. i Joan Valls Sala.

IMATGES / PAPER /  
FOTOGRAFIA



Retrat grup.

1964

317.021.036

D'esquerra a dreta: Francisco Cama Roig, Angeleta Graupera Miquel i en Josep Carbó Vila.

IMATGES / PAPER /  
FOTOGRAFIA

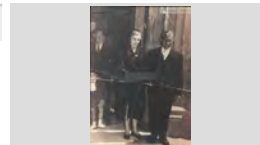

Retrat grup.

1945

317.019.102

Es poden reconèixer, dretes: Concepció Font Pujol ( la de l'esquerra). Ajupits: El segon per l'esquerra Pere

IMATGES / PAPER /  
FOTOGRAFIA



RETRAT HOME

1970 ca

317.026.002

JAUME DULSAT LLINÁS

IMATGES / PAPER /  
FOTOGRAFIA

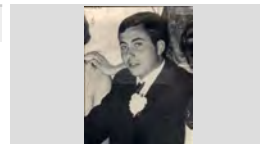

**FONS PERSONALS**

699 DIVERSOS

028 JOSEP VALLS I ROCA (A) BAMBI

**SS** 699.028.5000

5000 IMATGES / / /

**CONTINGUT**

**ANYS / TIPOL. DOCUM.**

**ST**

**FOTO**

RETRAT HOME MOSTRAN TROFEUS

1996

**317.027.275**

MIQUEL JOALS MATIES "EL NOI PATELET" CAMPIÓ  
D'ESPANYA DE TIR OLÍMPIC CATEGORIA VETERANS

IMATGES / PAPER /  
FOTOGRAFIA



RETRAT MARE I FILL

1931

**317.027.282**

LEOCADIA SALICRÚ RODÉS I JOAN PUIGVERT  
SALICRÚ DE CAL BURRIQUEÑO

IMATGES / PAPER /  
FOTOGRAFIA

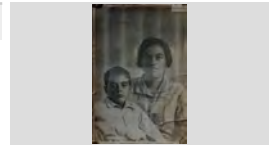

RETRAT MARE I FILL

1986

**317.026.237**

MARIA LUISA BENITO BILBAO I JOSEP AGUSTÍ  
BENITO

IMATGES / PAPER /  
FOTOGRAFIA



Retrat mare i fill

1985

**317.022.298**

Nati Giralt Giralt i Quim Planellas Giralt, de Can Gustuo  
Ley

IMATGES / PAPER /  
FOTOGRAFIA



RETRAT MARE I FILLA

1950

**317.026.113**

MARIA MORÉ BASSART DE CAN MORÉ AMB LA  
SEVA FILLA MARIA ASUNCIÓ COMAS MORÉ

IMATGES / PAPER /  
FOTOGRAFIA



Retrat mare i filla

1937

**317.022.336**

Rosita Frigola Tarrés i la nena Lolita Carbó Frigola de  
Can Carbó

IMATGES / PAPER /  
FOTOGRAFIA



RETRAT MARE I FILL

1944

**317.027.126**

CRISTINA MONER BASSART DE CAN GRAU BALLEM  
I JOAN DOMÉNECH MONER

IMATGES / PAPER /  
FOTOGRAFIA

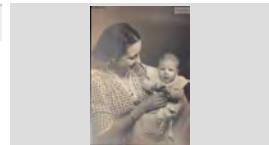

Retrat matrimoni

1955

**317.020.356**

Marina Regí Puig i Amadeu Ribas Guitarra , de Can  
Sargas.

IMATGES / PAPER /  
FOTOGRAFIA



RETRAT NADÓ

1951

**317.027.151**

JOSEP COMAS MORÉ DE CAN MORÉ

IMATGES / PAPER /  
FOTOGRAFIA

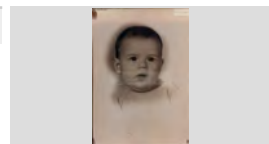



**FONS** PERSONALS

699 DIVERSOS

028 JOSEP VALLS I ROCA (A) BAMBI

**SS** 699.028.5000

5000 IMATGES / / /

**CONTINGUT****ANYS / TIPOL. DOCUM.****ST****FOTO**

Retrat nadó.

1959

**317.020.167**

Joan Carles Gallart Torras, de Can Trons.

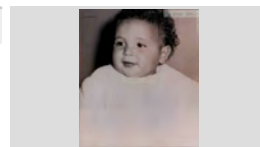
IMATGES / PAPER /  
FOTOGRAFIA

Retrat nen

1965

**317.020.039**

Xavier Gallart Torras de Can Trons

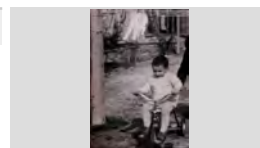
IMATGES / PAPER /  
FOTOGRAFIA

Retrat nen.

1955

**317.021.207**

Josep Maria Riera Carbonell de Can Sargantana

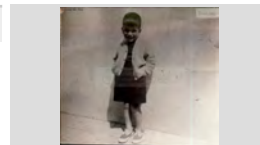
IMATGES / PAPER /  
FOTOGRAFIA

RETRAT NENA

1972

**317.026.395**

ROSA MARIA TARÍN LLIRINÓS DE CA LA PAUA

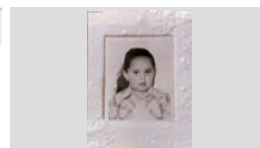
IMATGES / PAPER /  
FOTOGRAFIA

Retrat nena.

1936

**317.021.248**

Roser Barnés Ramón de Cal Tut.

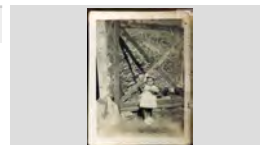
IMATGES / PAPER /  
FOTOGRAFIA

RETRAT NOIA

1960

**317.026.112**MARIA CARME AGUSTÍ FLORES DE CAN JOAN  
AGUSTÍIMATGES / PAPER /  
FOTOGRAFIA

RETRAT NOIA

1960

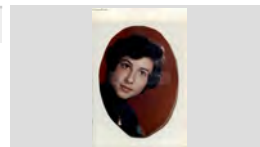
**317.026.111**MONTSERRAT AGUSTÍ FLORES DE CAN JOAN  
AGUSTÍIMATGES / PAPER /  
FOTOGRAFIA

Retrat noia.

1928

**317.019.297**

Maria Giralt Giralt de Can Rubiño.

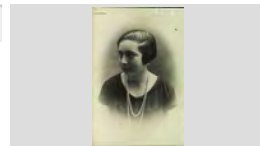
IMATGES / PAPER /  
FOTOGRAFIA

Retrat noies.

1936

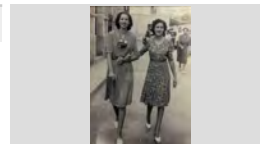
**317.020.078**Lola Ramon de Can Dauret i la Lola Vila Illas de Can  
Lleva.IMATGES / PAPER /  
FOTOGRAFIA

## FONS PERSONALS

699	DIVERSOS		
028	JOSEP VALLS I ROCA (A) BAMBI	SS	699.028.5000
5000	IMATGES / / /		

CONTINGUT	ANYS / TIPOL. DOCUM.	ST	FOTO
RETRAT NOIS AMB UN NINOT DE NEU D'ESQUERRA A DRETA: MIQUEL INGLÉS ESQUEU, JOSEP INGLÉS ESQUEU DE CAN PELABURROS I	1962 IMATGES / PAPER / FOTOGRAFIA	317.027.356	
RETRAT PARE I FILL EN RAMÓN BORRELL BADIA AMB EL SEU PARE FRANCESC BORRELL CODINA DE CAN BORRELL	1940 IMATGES / PAPER / FOTOGRAFIA	317.027.089	
RETRAT PARE I FILLA BEATRIU BARNÉS BARRALLÓN I LLUÍS BARNÉS POU DE CAN BALDIRI BARNÉS ASSEGUTS EN UN	1967 IMATGES / PAPER / FOTOGRAFIA	317.028.182	
RETRAT PARE I FILLA SILVIA LAMOGLIA PUIG I ANTONIO LAMOGLIA VIVES "EN TONI DEL NOU ORLEANS"	1990 IMATGES / PAPER / FOTOGRAFIA	317.028.019	
RETRAT PARE I FILLA AL COSTAT D'UNA BARCA CARME ABUYÉ FONT I JUANITO ABUYÉ COLOM DE CAN CONTE	1955 IMATGES / PAPER / FOTOGRAFIA	317.026.039	
RETRAT PARELLA PEPET GALÍ VILASECA DE CAN GALÍ I GRACIA TIBAU FERRER	1955 IMATGES / PAPER / FOTOGRAFIA	317.027.118	
RETRAT PARELLA A LA PLATJA CRISTINA BARRALLÓN MOULÍN I LLUÍS BARNÉS POU DE CAN BALDIRI BARNÉS	1953 IMATGES / PAPER / FOTOGRAFIA	317.027.286	
RETRAT PARELLA D'AVIS CARME ROCA GIRONÉS "LA CARMETA DE LA LLET" I JOAN CARBONELL AYMERICH MOSTRANT UN	1998 IMATGES / PAPER / FOTOGRAFIA	317.028.032	
RETRAT PARELLA D'AVIS FRANCESC SOLER BLAY "EN BLAY" I CRISTINA RUSCALLEDA BATLLE DE CAL DRAGÓ, ELL SEMBLA	1996 IMATGES / PAPER / FOTOGRAFIA	317.028.057	

## FONS PERSONALS

699 DIVERSOS

028 JOSEP VALLS I ROCA (A) BAMBI

SS 699.028.5000

5000 IMATGES / / /

## CONTINGUT

ANYS / TIPOL. DOCUM.

ST

FOTO

Retrat parella.

1995

317.021.007

Conchita Cid Burgos i José Luís Campillo Fernández, "el peluquero".

IMATGES / PAPER /  
FOTOGRAFIA



Retrat parella.

1918

317.019.050

Fèlix Pons Romaní i Francesca Baltrons Verdalet, de Can Sabata.

IMATGES / PAPER /  
FOTOGRAFIA



Retrat parella.

1966

317.020.099

Joan Agustí de can Juriola i Laieta Marquès Mont de ca l'Artur Cadirer.

IMATGES / PAPER /  
FOTOGRAFIA

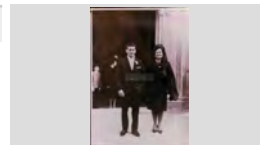

Retrat parella.

1996

317.020.178

Josep Valls Roca de Can Ribalaigua i Anna Maria Vives Sambola.

IMATGES / PAPER /  
FOTOGRAFIA

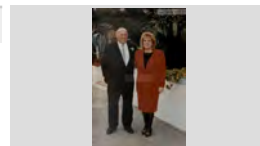

Retrat parella.

1960

317.020.179

Juanito Vidal i Cristina Vidal de Can Petis

IMATGES / PAPER /  
FOTOGRAFIA



Retrat parella.

1970

317.020.098

Maria Colomer Roca i Pitu Colomer Roca en " Gaumon ", darrere l' Amadeu Gabarró Potau.

IMATGES / PAPER /  
FOTOGRAFIA

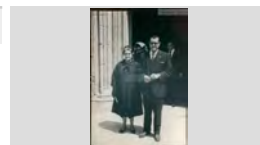

Retrat parella.

1970

317.019.263

Pepito Fornés Alegret i la Carmen Trías Viadé de ca l'Alegret.

IMATGES / PAPER /  
FOTOGRAFIA



Retrat parella.

1965

317.020.046

Rafel Carbó Giralt i la Lolita Vendrell Canals .

IMATGES / PAPER /  
FOTOGRAFIA

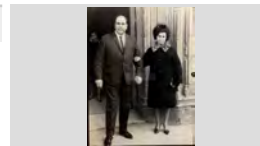

RETRAT POLÍTICA A LA SALA DE PLENS DE  
L'AJUNTAMENT  
MARITIN CABAÑAS SALAMERO

1981

317.026.227

IMATGES / PAPER /  
FOTOGRAFIA

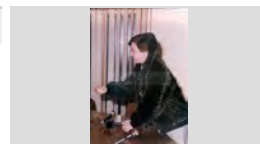

**FONS** PERSONALS

699 DIVERSOS

028 JOSEP VALLS I ROCA (A) BAMBI

**SS** 699.028.5000

5000 IMATGES / / /

**CONTINGUT**

**ANYS / TIPOL. DOCUM.**

**ST**

**FOTO**

Retrat típic de la escola

1950 ca

**317.025.356**

Josep Carbonell Camps es noi Bana

IMATGES / PAPER /  
FOTOGRAFIA



Retrat.

1975

**317.019.283**

Cristina Costa Clapés

IMATGES / PAPER /  
FOTOGRAFIA



Retrat.

1925

**317.019.124**

Joan Moner treballant amb una màquina de moldre el gra.

IMATGES / PAPER /  
FOTOGRAFIA

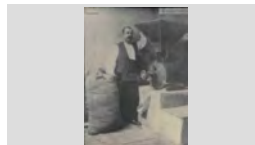

Retrat.

1955

**317.020.023**

Josep Cuartero Montfuleda, de Can Julio Sereno.

IMATGES / PAPER /  
FOTOGRAFIA

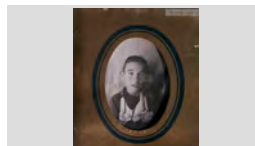

Retrat.

1985

**317.019.322**

Maria Boada Oliveras de Can Pepet dels ànecs a Sa Caleta, amb el Castell d'en Plaja al fons.

IMATGES / PAPER /  
FOTOGRAFIA

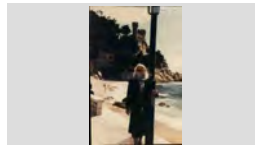

Retrat.

1949

**317.020.008**

Pepita Macià Mir i Pilar Macià Tibau de Can Marol

IMATGES / PAPER /  
FOTOGRAFIA



RETRATD'UN DONA

1970

**317.026.067**

CARME ABUYÉ FONT DE CAL ABUYÉ

IMATGES / PAPER /  
FOTOGRAFIA

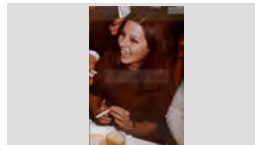

RETRATD'UN PARELLA

1975

**317.027.053**

JOSEP JORDÀ AGUSTÍ DE CAN BICLLOC I MARIA SILVIA EMMENS

IMATGES / PAPER /  
FOTOGRAFIA

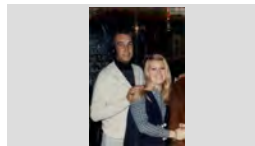

Retratde grup

1980

**317.021.001**

D'esquerra a dreta:: Pepito Enric Gispert, Joan Domènech Moner, Jaume Fernández ( de costat), N. C.,

IMATGES / PAPER /  
FOTOGRAFIA



## FONS PERSONALS

699 DIVERSOS

028 JOSEP VALLS I ROCA (A) BAMBI

SS 699.028.5000

5000 IMATGES / / /

## CONTINGUT

ANYS / TIPOL. DOCUM.

ST

FOTO

Retrst d'uns avis en un gronxador.

1983

317.019.228

Asseguts; En Miquel Costa Planelles i la Rossita Cabra  
Cornellá; dret en Paco Arpi Bails

IMATGES / PAPER /  
FOTOGRAFIA



RETRT D'UNA PARELLA

1940

317.027.114

ROSITA CABRA CORNELLÁ I SALVADOR COMAS  
PLANET

IMATGES / PAPER /  
FOTOGRAFIA

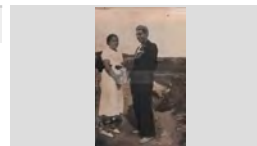

RETRT DE GRUP

1940

317.026.179

D'ESQUERRA A DRETA: CONXITA AGUSTÍ ALBA DE  
CAN BOLET, LOLA COLLS MAS DE CAN GINESTA I

IMATGES / PAPER /  
FOTOGRAFIA



Retrnat d'una parella

1965

317.025.007

Nuri Solé Campañó i Narcís Pagés Palomeras, en Siset

IMATGES / PAPER /  
FOTOGRAFIA



SOBRE EN BLANC

2020

317.027.177

IMATGES / PAPER /  
FOTOGRAFIA

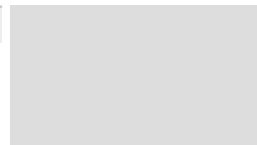

Sopar VII aniversari de la Penya Barcelonista de Lloret

1982

317.021. 138

D'esquerra a dreta: Josep Velis Sagrera , Montserrat  
Austrich Xarbau , Narcís Bosch Martí i Pepita Cardona

IMATGES / PAPER /  
FOTOGRAFIA



Targeta d'Identitat de la Companyia de Ferrocarrils.

1940

317.019.104

Targeta de la Matilde Planet Rosell expedida a Mataró  
per tal de poder viatjar amb tren.

IMATGES / PAPER /  
FOTOGRAFIA

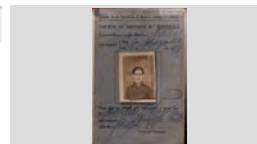

TIRADA A L'ART

1994

317.028.150

D'ESQUERRA A DRETA: JOAN COLL DE CAN  
GINESTA, JOAN PORTÉS SABATER DE CAN SIMEÓN

IMATGES / PAPER /  
FOTOGRAFIA



TIRADA A L'ART

1992

317.028.148

D'ESQUERRA A DRETA: SIMÓN SÁNCHEZ ZAFRA  
"EN SIMÓN", LLUÍS RÓS POCH DE CAN ROSEGONS I

IMATGES / PAPER /  
FOTOGRAFIA





**FONS PERSONALS**

699 DIVERSOS

028 JOSEP VALLS I ROCA (A) BAMBI

**SS** 699.028.5000

5000 IMATGES / / /

**CONTINGUT****ANYS / TIPOL. DOCUM.****ST****FOTO**

TOCANT L'ACORDIÓ I CANTANT EN UN APLEC

1945

**317.026.122**

PRIMERA FILA: PILAR RIBAS VIÑOLAS, JULIÀ FAURIA COLL I JOAQUIM LEAL ANDREU. SEGONA

IMATGES / PAPER /  
FOTOGRAFIA

Treballadors impremta Santa Cristina

1965

**317.022.338**

Drets, d'esquerra a dreta: Jaume Relat Pla, Josep Ribera Cardona, Joan Carbó i Lolita Felip Rodríguez; Ajupit;

IMATGES / PAPER /  
FOTOGRAFIA

TREBALLADORS SALA DE FESTES EL RELICARI

1966

**317.027.332**

PRIEMRA FILA, D'ESQUERRA A DRETA: PEPET BONHOMME GINABREDA, VENTURA RECARTE

IMATGES / PAPER /  
FOTOGRAFIA

TRES DONES EN UN CAMÍ

1970

**317.026.056**

D'ESQUERRA A DRETA: ROSA AUSTRICH FARNÉS DE CAL GORGUE BLANCH, CARMETA MARQUÉS

IMATGES / PAPER /  
FOTOGRAFIA

Tres homes en una taula.

1964

**317.019.314**

D'esquerra a dreta: Marcel Gallart Massons, Joan Draper Montero i Joan Pibernat Bosch

IMATGES / PAPER /  
FOTOGRAFIA

Tres persones parlant.

1965

**317.019.252**

D'esquerra a dreta: N.C., Agustí Bonet Prats de Can Vadó Pastor i en Rafel Costa Planellas

IMATGES / PAPER /  
FOTOGRAFIA

Tres retrats en una sola imatge.

1880

**317.019.111**

Tres retrats de personatges antics sense identificar.

IMATGES / PAPER /  
FOTOGRAFIA

Trobada de pares de l'Esplai, grup Dofins.

1999

**317.020.169**

Es pot veure els adults Ramon Castiella, Joan Macià, Lola Jordi, Jordi Sala i Milagros i Sole Escribano.

IMATGES / PAPER /  
FOTOGRAFIA

Uns amics bebent i fent all i oli.

1970

**317.021. 109**

En Jordi Austrich Viñolas, en Jordi del "carro" fent all i oli.

IMATGES / PAPER /  
FOTOGRAFIA

<b>FONS</b>	PERSONALS
699	DIVERSOS
028	JOSEP VALLS I ROCA (A) BAMBI <span style="float: right;">SS 699.028.5000</span>
5000	IMATGES / / /

CONTINGUT	ANYS / TIPOL. DOCUM.	ST	FOTO
VI NIT DE L'ESPORT JOSÉ CARLOS RAMOS CATÁ AMB UN TROFEU	1976 IMATGES / PAPER / FOTOGRAFIA	317.028.088	
VI NIT DE L'ESPORT PILAR AUSTRICH LLIRINÓS DE CAN RAMS I JOAN BERTRÁN GELABERT DE CAN BERTRÁN AMB ELS	1976 IMATGES / PAPER / FOTOGRAFIA	317.028.137	
VI NIT DE L'ESPORT SISCU MARCOS ARAUJO "EN MARCOS" AMB UN TROFEU	1976 IMATGES / PAPER / FOTOGRAFIA	317.028.083	
VIII NIT DE L'ESPORT LORENZO REINA ZAMBRANO PRESIDENT DEL CLUB BALONMANO FEMENÍ LLORET MOSTRANT EL	1978 IMATGES / PAPER / FOTOGRAFIA	317.028.188	
VIII NIT DE L'ESPORT PITU GIRBENT ROMEO MOSTRANT EL TROFEU ESPORT LLORETENC EN EL TRANCURS DEL SOPAR	1978 IMATGES / PAPER / FOTOGRAFIA	317.028.181	
XIII NIT DE L'ESPORT D'ESQUERRA A DRETA: MARIANO MOLINA HERNÁNDEZ, MARIA FÁBREGAS, LLUÍS VENTURA	1983 IMATGES / PAPER / FOTOGRAFIA	317.028.027	
XX NIT DE L'ESPORT L'ALCALDE DE LLORET JOSEP SALA MONTERO FENT ENTREGA A DARWIN AUSTRICH MARTELL	1993 IMATGES / PAPER / FOTOGRAFIA	317.028.025	
XXV NIT DE L'ESPORT ANTONIO ALCARAZ ESQUEU DE CAN PELABURROS MOSTRANT UNA PLACA REBUDA A LA NIT DE	1998 IMATGES / PAPER / FOTOGRAFIA	317.028.062	
XXV NIT DE L'ESPORT JAUME OMS GIRBENT DE CAN GIRBENT, JAUME OMS HERNÁNDEZ I MONTSERRAT HERNÁNDEZ	1998 IMATGES / PAPER / FOTOGRAFIA	317.027.325	



<b>FONS</b>	PERSONALS		
699	DIVERSOS		
028	JOSEP VALLS I ROCA (A) BAMBI	<b>SS</b>	699.028.7000
7000	AUDIOVISUALS / / /		

CONTINGUT	ANYS / TIPOL. DOCUM.	ST	FOTO
Filmacions diverses Festa Major Estiu Santa Cristina 1986 gravades de la televisió en cinta magnètica	1986 AUDIOVISUALS / CINTA ANALÒGICA / VHS E 180	<b>387.001.001</b>	
SANTA CRISTINA 1986			
Filmacions diverses Lloret 1930 a 2005 gravades de la televisió en cinta magnètica vídeocasset VHS A interior de la funda protectora hi ha les següents anotacions: RECULL FILMACIONS DIVERSES	1930 / 2005 AUDIOVISUALS / CINTA ANALÒGICA / VHS E 240	<b>387.002.001</b>	



<b>FONS</b>	PERSONALS		
699	DIVERSOS		
028	JOSEP VALLS I ROCA (A) BAMBI	<b>SS</b>	699.028.8000
8000	OBJECTES / / /		

CONTINGUT	ANYS / TIPOL. DOCUM.	ST	FOTO
Estructura àlbum.	1995 / 2005	<b>086.439.001</b>	
	OBJECTES / CARTRÓ / ÀLBUM		
<i>PERSONATGES I GENT DE LLORET N° 7 [sic]</i>			
Estructura àlbum.	1995 / 2005	<b>086.439.002</b>	
	OBJECTES / CARTRÓ / ÀLBUM		
<i>VISTAS GENERALS N°5 [sic]</i>			
Estructura àlbum.	1995 / 2005	<b>086.439.003</b>	
	OBJECTES / CARTRÓ / ÀLBUM		
<i>BARQUES I PESCADORS N°1 [sic]</i>			
Estructura àlbum.	1995 / 2005	<b>086.439.004</b>	
	OBJECTES / CARTRÓ / ÀLBUM		
<i>SANT PERE DEL BOSC N°2 [sic]</i>			
Estructura àlbum.	1995 / 2005	<b>086.440.001</b>	
	OBJECTES / CARTRÓ / ÀLBUM		
<i>BARCAS I VAIXELLS N°2 [sic]</i>			
Estructura àlbum.	1995 / 2005	<b>086.440.002</b>	
	OBJECTES / CARTRÓ / ÀLBUM		
<i>AJUNTAMENT N°2 [sic]</i>			
Estructura àlbum.	1995 / 2005	<b>086.440.003</b>	
	OBJECTES / CARTRÓ / ÀLBUM		
<i>SANTA CRISTINA N°1 [sic]</i>			
Estructura àlbum.	1995 / 2005	<b>086.440.004</b>	
	OBJECTES / CARTRÓ / ÀLBUM		
<i>BALL DE PLAÇA N°1 [sic]</i>			
Estructura àlbum.	1995 / 2005	<b>086.571.001</b>	
	OBJECTES / CARTRÓ / ÀLBUM		
<i>CARNESTOLTES N°3 [sic]</i>			



**FONS** PERSONALS

699 DIVERSOS

028 JOSEP VALLS I ROCA (A) BAMBI

**SS** 699.028.8000

8000 OBJECTES / / /

**CONTINGUT**

**ANYS / TIPOL. DOCUM.**

**ST**

**FOTO**

Estructura àlbum.

1995 / 2005

**086.571.002**

OBJECTES / CARTRÓ / ÀLBUM

*XINO XANO N°1 [sic]*

Estructura àlbum.

1995 / 2005

**086.571.003**

OBJECTES / CARTRÓ / ÀLBUM

*CASAS DE PAGÉS N°1 [sic]*

Estructura àlbum.

1995 / 2005

**086.571.004**

OBJECTES / CARTRÓ / ÀLBUM

*TEATRE N°1 [sic]*

Estructura àlbum.

1995 / 2005

**086.572.001**

OBJECTES / CARTRÓ / ÀLBUM

*CASAMENTS N°3 [sic]*

Estructura àlbum.

1995 / 2005

**086.572.002**

OBJECTES / CARTRÓ / ÀLBUM

*PAGESUS I CAZADORS N°2 [sic]*

Estructura àlbum.

1995 / 2005

**086.572.003**

OBJECTES / CARTRÓ / ÀLBUM

*ANUNCIS I PROGRAMAS N°4 [sic]*

Estructura àlbum.

1995 / 2005

**086.572.004**

OBJECTES / CARTRÓ / ÀLBUM

*ALTRES ESPORTS N°2 [sic]*

Estructura àlbum.

1995 / 2005

**086.573.001**

OBJECTES / CARTRÓ / ÀLBUM

*CHRISTMAS N°1 [sic]*

Estructura àlbum.

1995 / 2005

**086.573.002**

OBJECTES / CARTRÓ / ÀLBUM

*PROYEGTES INAUGURACIONS I VARIS N°2 [sic]*





<b>FONS</b>	PERSONALS	
699	DIVERSOS	
028	JOSEP VALLS I ROCA (A) BAMBI	<b>SS</b> 699.028.8000
8000	OBJECTES / / /	

CONTINGUT	ANYS / TIPOL. DOCUM.	ST	FOTO
Estructura àlbum.	1995 / 2005	<b>086.573.003</b>	
	OBJECTES / CARTRÓ / ÀLBUM		
<i>FUTBOL N°4 [sic]</i>			
Estructura àlbum.	1995 / 2005	<b>086.573.004</b>	
	OBJECTES / CARTRÓ / ÀLBUM		
<i>SPECIAL OLYMPICS I ALTRES N°1 [sic]</i>			
Estructura àlbum.	1995 / 2005	<b>086.574.001</b>	
	OBJECTES / CARTRÓ / ÀLBUM		
<i>DIBUIX D'BROMA N°2 [sic]</i>			
Estructura àlbum.	1995 / 2005	<b>086.574.002</b>	
	OBJECTES / CARTRÓ / ÀLBUM		
<i>DIBUIX N°1 [sic]</i>			
Estructura àlbum.	1995 / 2005	<b>086.574.003</b>	
	OBJECTES / CARTRÓ / ÀLBUM		
<i>MISS I PUBILLAS N°1 [sic]</i>			
Estructura àlbum.	1995 / 2005	<b>086.574.004</b>	
	OBJECTES / CARTRÓ / ÀLBUM		
<i>TORRE CAPDERA N°1 [sic]</i>			
Estructura àlbum.	1995 / 2005	<b>086.575.001</b>	
	OBJECTES / CARTRÓ / ÀLBUM		
<i>LAMINAS N°2 [sic]</i>			
Estructura àlbum.	1995 / 2005	<b>086.575.002</b>	
	OBJECTES / CARTRÓ / ÀLBUM		
<i>SALES D'FESTES HOTELS - BARS N°2 [sic]</i>			
Estructura àlbum.	1995 / 2005	<b>086.575.003</b>	
	OBJECTES / CARTRÓ / ÀLBUM		
<i>CASTELL DE SANT-JOAN N°1 [sic]</i>			



<b>FONS</b>	PERSONALS
699	DIVERSOS
028	JOSEP VALLS I ROCA (A) BAMBI <span style="float: right;">SS 699.028.8000</span>
8000	OBJECTES / / /

CONTINGUT	ANYS / TIPOL. DOCUM.	ST	FOTO
Estructura àlbum.	1995 / 2005	<b>086.575.004</b>	
	OBJECTES / CARTRÓ / ÀLBUM		
<i>LES ALEGRIES N°1 [sic]</i>			
Estructura àlbum.	1995 / 2005	<b>086.576.001</b>	
	OBJECTES / CARTRÓ / ÀLBUM		
<i>REIS-MAGS N°1 [sic]</i>			
Estructura àlbum.	1995 / 2005	<b>086.576.002</b>	
	OBJECTES / CARTRÓ / ÀLBUM		
<i>CURIOSITATS I EXCAVACIONS N°1 [sic]</i>			
Estructura àlbum.	1995 / 2005	<b>086.576.003</b>	
	OBJECTES / CARTRÓ / ÀLBUM		
<i>TEMPORALS N°1 [sic]</i>			
Estructura àlbum.	1995 / 2005	<b>086.576.004</b>	
	OBJECTES / CARTRÓ / ÀLBUM		
<i>COR DE MARIA N°1 [sic]</i>			
Estructura àlbum.	1995 / 2005	<b>086.577.001</b>	
	OBJECTES / CARTRÓ / ÀLBUM		
<i>CAN XARDÓ - FALANGE N°1 [sic]</i>			
Estructura àlbum.	1995 / 2005	<b>086.577.002</b>	
	OBJECTES / CARTRÓ / ÀLBUM		
<i>CASINOS N°1 [sic]</i>			
Estructura àlbum.	1995 / 2005	<b>086.577.003</b>	
	OBJECTES / CARTRÓ / ÀLBUM		
<i>ERNEST-ADLER N°1 [sic]</i>			
Estructura àlbum.	1995 / 2005	<b>086.578.001</b>	
	OBJECTES / CARTRÓ / ÀLBUM		
<i>SARDANAS N°1 [sic]</i>			



**FONS** PERSONALS

699 DIVERSOS

028 JOSEP VALLS I ROCA (A) BAMBI

**SS** 699.028.8000

8000 OBJECTES / / /

**CONTINGUT**

**ANYS / TIPOL. DOCUM.**

**ST**

**FOTO**

Estructura àlbum.

1995 / 2005

**086.578.002**

OBJECTES / CARTRÓ / ÀLBUM

*HOTELS DE LLORET N°1 [sic]*

Estructura àlbum.

1995 / 2005

**086.578.003**

OBJECTES / CARTRÓ / ÀLBUM

*TEATRE LA-BELLA DOLORES N°1 [sic]*

Estructura àlbum.

1995 / 2005

**086.578.004**

OBJECTES / CARTRÓ / ÀLBUM

*COCHES / SANT CRISTOFOL N°1 [sic]*

Estructura àlbum.

1995 / 2005

**086.579.001**

OBJECTES / CARTRÓ / ÀLBUM

*SANTA-CLOTILDE N°1 [sic]*

Estructura àlbum.

1995 / 2005

**086.579.002**

OBJECTES / CARTRÓ / ÀLBUM

*L'ANGEL / SANT-QUIRZE N°1 [sic]*

Estructura àlbum.

1995 / 2005

**086.579.003**

OBJECTES / CARTRÓ / ÀLBUM

*SANT-ANTONI ABAD N°1 [sic]*

Estructura àlbum.

1995 / 2005

**086.579.004**

OBJECTES / CARTRÓ / ÀLBUM

*DIUMENGE D'-RAMS N°1 [sic]*

Estructura àlbum.

1995 / 2005

**086.580.001**

OBJECTES / CARTRÓ / ÀLBUM

*HOSPITAL VELL-I-NOU-I-GERIATRIC N°1 [sic]*

Estructura àlbum.

1995 / 2005

**086.580.002**

OBJECTES / CARTRÓ / ÀLBUM

*BARRI DEL MOLÍ I ALTRES N°1 [sic]*



<b>FONS</b>	PERSONALS		
699	DIVERSOS		
028	JOSEP VALLS I ROCA (A) BAMBI	<b>SS</b>	699.028.8000
8000	OBJECTES / / /		

CONTINGUT	ANYS / TIPOL. DOCUM.	ST	FOTO
Estructura àlbum.	1995 / 2005	<b>086.580.003</b>	
	OBJECTES / CARTRÓ / ÀLBUM		
<i>SERBEI MILITAR N°1 [sic]</i>			
Estructura àlbum.	1995 / 2005	<b>086.580.004</b>	
	OBJECTES / CARTRÓ / ÀLBUM		
<i>LA INDÚSTRIA SURO-TAPERA - INDUSTRIA TEXTIL</i>			

## FONS PERSONALS

699 DIVERSOS

028 JOSEP VALLS I ROCA (A) BAMBI

SS 699.028.5000





5000 IMATGES / / /

## CONTINGUT

ANYS / TIPOL. DOCUM.

ST

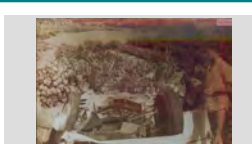
FOTO

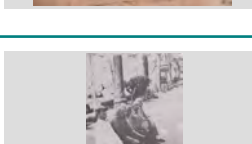







<p>PERE COLOMER GRABULOSA REBENT EL PREMI ESPECIAL AL SEU RESTAURANT EL TRULL EN TAMBÉ ÉS VA ENTREGAR UN PREMI A UN DELS</p>	<p>1994</p>	<p>317.031.234</p>	
<p>40 ANIVERSARI RESTAURANT EL TRULL CRISTINA COLOMÉ DOMÉNECH, PERE COLOMÉ GRABULOSA, ROSA DOMÉNECH RABASSA, JOSEP LA FAMÍLIA COLOMÉ - DOMÉNECH, MOSTRANT EL</p>	<p>2008</p>	<p>317.031.287</p>	
<p>50 ANIVERSARI CLUB MARINA CASINET D'ESQUERRA A DRETA: XAVIER CRESPO LLOBET, CONCHITA TRESSERRAS FONT I JOAN DOMÉNECH UN CINQUENTENARI MOLT EMOTIU</p>	<p>2005</p>	<p>317.031.395</p>	
<p>ACCIDENT DE COTXE EN RAMÓN PLANIOL AUSTRICH I N.C. (A LA DRETA) OBSERVANT UN COTXE ANGLÈS ACCIDENTAT A LA</p>	<p>1963</p>	<p>317.032.003</p>	
<p>ACTE LLIURAMENT MEDALLA TURISME DE LA GENERALITAT D'ESQUERRA A DRETA: PERE MARTRI GALLART SAIS, LEOCADIA PUJOL PUIGVERT I PASQUAL</p>	<p>2006</p>	<p>317.031.325</p>	
<p>ACTE RELIGIÓS D'ESQUERRA A DRETA: NURIA PEREA DOMÉNECH I LA SEVA MARE ANNA DOMÉNECH COLL EN UN</p>	<p>2009</p>	<p>317.030.231</p>	
<p>ALUMNES DEL COL.LEGI DELS GERMANS MARISTES ALUMNES VESTITS AMB INDUMENTÀRIA DE CAIRE MILITAR AL PATI DE L'ESCOLA. A LA PRIMERA FILA I</p>	<p>1915</p>	<p>317.030.149</p>	
<p>BANC DEL "SI NO FOS" D'ESQUERRA A DRETA: MIQUEL PALAU PUJOLAR "CAN POTAGROSA", ANTONI DEULOFEU BASSART</p>	<p>1965</p>	<p>317.031.037</p>	
<p>BANC DEL SINOFÓS D'ESQUERRA A DRETA: JUANITO RABASSA ROTLLAN "JUANITO RABANISSA", JOAQUIM JORDI</p>	<p>1980</p>	<p>317.028.390</p>	

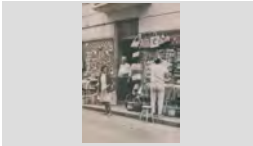

<b>FONS</b>	PERSONALS	
699	DIVERSOS	
028	JOSEP VALLS I ROCA (A) BAMBI	<b>SS</b> 699.028.5000
5000	IMATGES / / /	

CONTINGUT	ANYS / TIPOL. DOCUM.	ST	FOTO
BANYISTES D'ESQUERRA A DRETA: CARME BANCELLS CONG "CA LA CONGS" I N.C. A LA PLATJA	1935 IMATGES / PAPER / FOTOGRAFIA	<b>317.030.358</b>	
BANYISTES D'ESQUERRA A DRETA: QUIMETA VILÀ ILLAS (CAN LLEVA), ANGELITA POCH I LOLA COLOMER ROCA A	1930 IMATGES / PAPER / FOTOGRAFIA	<b>317.031.345</b>	
BARBERIA CASAS VISTA INTERIOR DE LA BARBERIA CASAS AL CARRER SANT ROMÀ 19	1955 IMATGES / PAPER / FOTOGRAFIA	<b>317.031.336</b>	
BATEIG PRIMERA FILA, D'ESQUERRA A DRETA: QUIMET ROMANÍ ALEÑÀ, JOAQUIN ARPÍ MONTERO, MELCIÓ	1960 IMATGES / PAPER / FOTOGRAFIA	<b>317.030.367</b>	
BATEIX D'ESQUERRA A DRETA: ROSITA SAIS PEIX, JOSEP SOLER LLORENS, SRA. FLORA "LA LLEVADORA"	1950 IMATGES / PAPER / FOTOGRAFIA	<b>317.029.177</b>	
BATEIX ERNESTO ADLER REIZNER AMB LA NENA MARIA LUISA BENITO BILBAO EN BRAÇOS, SRA. CULILLÉ I	1954 IMATGES / PAPER / FOTOGRAFIA	<b>317.032.177</b>	
BATEIX JOAQUIMA PUIG PUJÓS AMB EL NADÓ JOAQUIM PUIGVERT PUIG EN BRAÇOS, JOAN PUIGVERT	1966 IMATGES / PAPER / FOTOGRAFIA	<b>317.028.280</b>	
BATEIX N.C., MARIA LUISA BENITO BILBAO (NADÓ), N.C., ERNESTO ADLER REIZNER I FRANCISCO BENITO	1954 IMATGES / PAPER / FOTOGRAFIA	<b>317.032.175</b>	
BENEDICCIÓ E INAUGURACIÓ D'UNA ESTELA A CALA BANYS D'ESQUERRA A DRETA: GABRIEL ROURA (ARXIVER DIOCESÀ I DEGÀ CAPITOL DE CANONGES), CARME	1990 IMATGES / PAPER / FOTOGRAFIA	<b>317.031.285</b>	

<b>FONS</b>	PERSONALS	
699	DIVERSOS	
028	JOSEP VALLS I ROCA (A) BAMBI	<b>SS</b> 699.028.5000
5000	IMATGES / / /	

CONTINGUT	ANYS / TIPOL. DOCUM.	ST	FOTO
BOTIGA COLMADO LLORET	1965	<b>317.029.354</b>	
JORDI COMAS COLL, MONTSERRAT COLL TAULINA I EN JOANET COROMINAS A LA BOTIGA COLMADO	IMATGES / PAPER / FOTOGRAFIA		
BOTIGUERS	1965	<b>317.030.148</b>	
EN RAMÓN PERNIES PLA DE CALA "SISETA" DAVANT LA BOTIGA DEL CARRER SANT PERE,	IMATGES / PAPER / FOTOGRAFIA		
BUGADARIA	1970	<b>317.030.237</b>	
AL FONTS D'ESQUERRA A DRETA: DOLORS BAEZA URIÓS I PAQUITA BAEZA URIÓS; AL DAVANT: MARIA	IMATGES / PAPER / FOTOGRAFIA		
CAMP DE FUTBOL	1921	<b>317.032.220</b>	
PARTIT DE FUTBOL AL CAMP DE VENECIA (EL PRIMER CAMP DE FUTBOL A LLORET), AL FONTS	IMATGES / PAPER / FOTOGRAFIA		
CAMP DE FUTBOL	1985	<b>317.033.141</b>	
VISTA DEL CAMP DE FUTBOL DE LALÍN (GALÍCIA) ABANS DEL PARTIT DE TORNADA DE LA PROMOCIÓ	IMATGES / PAPER / FOTOGRAFIA		
CAMP DE FUTBOL DE VENÉCIA A LLORET	1921	<b>317.032.251</b>	
PARTIT DE FUTBOL AL PRIMER CAMP DE LLORET AL BARRI DE VENÉCIA.	IMATGES / PAPER / FOTOGRAFIA		
CANAL CATALÁ LA SELVA TELEVISIÓ	2008	<b>317.030.314</b>	
D'ESQUERRA A DRETA: ANNA PASCUAL BATLLE, ISIDORO LLORCA RIERA I IRIS TRIOLA CORS ISIDOR LLORCA SUPERVISANT LA FEINA	IMATGES / PAPER / FOTOGRAFIA		
CARNAVAL	1979	<b>317.028.217</b>	
BANDA DE MÚSICA I RUA DEL CARNAVAL PER UN CARRER	IMATGES / PAPER / FOTOGRAFIA		
CARNAVAL	1976	<b>317.031.142</b>	
D'ESQUERRA A DRETA: OLGA CAMACHO COLOM, MARIA LAZEÑA, MÓNICA LUNA CARRETERO I	IMATGES / PAPER / FOTOGRAFIA		

<b>FONS</b>	PERSONALS	
699	DIVERSOS	
028	JOSEP VALLS I ROCA (A) BAMBI	<b>SS</b> 699.028.5000
5000	IMATGES / / /	

CONTINGUT	ANYS / TIPOL. DOCUM.	ST	FOTO
CARNESTOLTES RETRAT DE GRUP DISFRESSATS DE FUTBOLISTES DEL ESPANYOL "PERIQUITOS" EN UNA FESTA DE	1969 IMATGES / PAPER / FOTOGRAFIA	<b>317.032.209</b>	
CARNET TREBALLADOR AJUNTAMENT CARNET IDENTIFICATIU DEL SERONO DE L'AJUNTAMENT ESTEBAN COSTA GISPERT	1935 CA IMATGES / PAPER / FOTOGRAFIA	<b>317.031.006</b>	
CARNISERIA TERESITA PLANET, LOLITA DEYÁS PLANET "CAL ULL DE BOU" I N.C. A LA CARNISERIA	1962 IMATGES / PAPER / FOTOGRAFIA	<b>317.030.398</b>	
CARRER DE LLORET DE MAR VISTA DEL CARRER SANT PERE, A L'ESQUERRA LA BOTIGUA DE "CA LA SISETA" AMB ELS EXPOSITOS	1965 IMATGES / PAPER / FOTOGRAFIA	<b>317.030.147</b>	
CASAMENT D'ESQUERRA A DRETA: MARIA ANTONIA ANDREU AGUADE, CRISTINA MARLÉS CASALÍ, PILAR	1966 IMATGES / PAPER / FOTOGRAFIA	<b>317.031.207</b>	
CASAMENT D'ESQUERRA A DRETA: MARTRI GALLART SAIS, ROSITA PUJOL FERRER (NUVIA), ASUNCIÓN	1959 IMATGES / PAPER / FOTOGRAFIA	<b>317.032.173</b>	
CASAMENT D'ESQUERRA A DRETA: YOLANDA DOMÉNECH LLOVERAS, MARGARITA LLOVERAS COMAS,	1995 IMATGES / PAPER / FOTOGRAFIA	<b>317.029.187</b>	
CELEBRACIÓ FUTBOL CELEBRANT L'ASCENS DEL CLUB FUTBOL LLORET A CATEGORIA PREFERENT. D'ESQUERRA A DRETA:	1978 IMATGES / PAPER / FOTOGRAFIA	<b>317.033.125</b>	
CELEBRACIÓ FUTBOL CELEBRANT L'ASCENS DEL CLUB FUTBOL LLORET A CATEGORIA PREFERENT. PRIMERA FILA,	1978 IMATGES / PAPER / FOTOGRAFIA	<b>317.033.126</b>	

## FONS PERSONALS

699 DIVERSOS

028 JOSEP VALLS I ROCA (A) BAMBI

SS 699.028.5000

5000 IMATGES / / /

## CONTINGUT

ANYS / TIPOL. DOCUM.

ST

FOTO

CELEBRACIÓ FUTBOL

1966

317.033.121

JUGADORS DEL CLUB FUTBOL LLORET CELEBRAN  
EL TITOL DE CAMPIONS DE LA PRIMERA REGIONAL

IMATGES / PAPER /  
FOTOGRAFIA



CELEBRACIONS

1977

317.031.148

D'ESQUERRA A DRETA: EDUVIJIS GALERA  
FERNÁNDEZ, SISCO MARCOS ARAUJO, MARIA

IMATGES / PAPER /  
FOTOGRAFIA



CELEBRACIONS DE FUTBOL

1989

317.029.028

D'ESQUERRA A DRETA: ANTONI VILA ALSINA, JUAN  
PÉREZ, JOSEP VALLS CARRERAS I JUST

IMATGES / PAPER /  
FOTOGRAFIA



CELEBRACIONS FUTBOL

1985

317.033.140

QUAN L'EQUIP GUANYABA FORA DE CASA  
L'ENTRENADOR DEL CLUB FUTBOL LLORET

IMATGES / PAPER /  
FOTOGRAFIA



CLUB DE FUTBOL LLORET

1985

317.033.124

DRETS, D'ESQUERRA A DRETA: JORDI JORDANA  
COLLADO, MATIAS BORSOT ESPARBE, CARLOS

IMATGES / PAPER /  
FOTOGRAFIA



CLUB DE FUTBOL LLORET

1980

317.032.343

EQUIP JUVENIL. DRETS, D'ESQUERRA A DRETA:  
LLUÍS ESTIVILL PASCUAL, N.C., JOSEP RIBERA

IMATGES / PAPER /  
FOTOGRAFIA



CLUB FUTBOL LLORET

1963

317.033.132

DRETS, D'ESQUERRA A DRETA: JOAN ANTONI  
GIRALT BENEDICO, AYALA, SALVADOR AULADELL,

IMATGES / PAPER /  
FOTOGRAFIA



CLUB FUTBOL LLORET

1976

317.033.122

DRETS, D'ESQUERRA A DRETA: JUAN AGUILAR  
ESTEVE, ANTONIO ABELLAN GIMÉNEZ, RAFEL

IMATGES / PAPER /  
FOTOGRAFIA



CLUB FUTBOL LLORET

1966

317.033.128







DRETS, D'ESQUERRA A DRETA: LUÍS MÉNDEZ GIL,  
MARTÍ GAVARRÓ BONELL, LLUÍS MATEU, MIGUEL

IMATGES / PAPER /  
FOTOGRAFIA



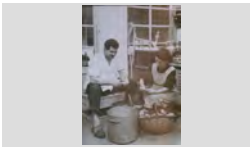

<b>FONS</b>	PERSONALS
699	DIVERSOS
028	JOSEP VALLS I ROCA (A) BAMBI <span style="float: right;">SS 699.028.5000</span>
5000	IMATGES / / /

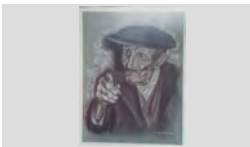
CONTINGUT	ANYS / TIPOL. DOCUM.	ST	FOTO
CLUB FUTBOL LLORET DRETS, D'ESQUERRA A DRETA: N.C., PERE PUIGDEFÀBREGAS, SAMPERE, N.C., CARLOS	1962 IMATGES / PAPER / FOTOGRAFIA	317.033.157	
COMUNIÓ D'ESQUERRA A DRETA: PEPE BAEZA URIOS, MARILÓ BAEZA BANCELLS I CARME BANCELLS	1965 IMATGES / PAPER / FOTOGRAFIA	317.031.159	
COMUNIONS DRETS, D'ESQUERRA A DRETA: CARLOS COSTA FUSTÉ, MATEO COSTA FUSTÉ, JOSÉ ROMERO	1969 IMATGES / PAPER / FOTOGRAFIA	317.029.382	
CONCERT DE NADAL A SANTA CRISTINA D'ESQUERRA A DRETA LA PIANISTA ESTHER RAMOS ARGELÉS "CAN ROURE" I LA SOPRANO	1990 ca IMATGES / PAPER / FOTOGRAFIA	317.032.016	
COPA GENERALITAT DE FUTBOL L'ALCALDE DE LLORET JORDI MARTÍNEZ PLANAS EL CAPITÀ DEL CLUB FUTBOL LLORET RAFA	1988 IMATGES / PAPER / FOTOGRAFIA	317.033.123	
CUINERS TREBALLANT EN NARCÍS RUSCALLEDA BATLLE "EN SISET DEL NAVARRO" I N.C. PELANT PAPTATES	1952 IMATGES / PAPER / FOTOGRAFIA	317.030.126	
DIADA DE REIS NENES AMB UNA BUTLLETA A LA MÀ ESPERANT EL REIS A CAN ROVIRALTA. D'ESQUERRA A DRETA, AL	1950 IMATGES / PAPER / FOTOGRAFIA	317.031.101	
DIADA GUARDIA CIVIL DRETS, D'ESQUERRA A DRETA: ANGEL MARTÍNEZ, PEDRO CASTILLO I CARMELO RODRÍGUEZ;	2000 IMATGES / PAPER / FOTOGRAFIA	317.030.315	
DIBUIX D'UN AVI SEBASTIÀ LLORENS PARÉS "L'AVI SIENY"	1955 IMATGES / PAPER / FOTOGRAFIA	317.029.224	



**FONS** PERSONALS

699 DIVERSOS

028 JOSEP VALLS I ROCA (A) BAMBI

**SS** 699.028.5000

5000 IMATGES / / /

**CONTINGUT**

ANYS / TIPOL. DOCUM.

ST

FOTO

DONA MARINERA

2004

**317.030.181**ESTATUA DE LA DONA MARINERA DISFRESSADA I  
AMB LA BANDERA ESTELADAIMATGES / PAPER /  
FOTOGRAFIA

DONES COSSINT

1930 ca

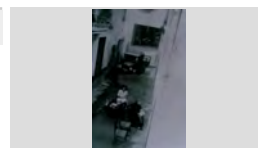
**317.031.327**EMILIA SALA SOLER I EMILIA ROGER NONELL FENT  
PUNTA DE COIXÍ AL CARRER DE LES FLORS, ALIMATGES / PAPER /  
FOTOGRAFIA

ELECCIONS

1979

**317.030.199**D'ESQUERRA A DRETA, DARRERA LA TAULA  
ELECTORAL: MARIA GALERA FERNÁNDEZ,IMATGES / PAPER /  
FOTOGRAFIA

ELECCIONS

1979

**317.028.211**D'ESQUERRA A DRETA: ISIDORO LLORCA RIERA,  
SEBAS ROMERO GUERRERO I BARTOMEUIMATGES / PAPER /  
FOTOGRAFIA

ELECCIONS

1977

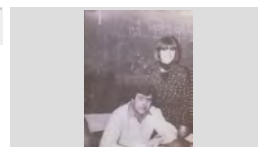
**317.029.126**MARIA GALERA FERNÁNDEZ I JOSEP BORRELL  
BADIA EN UNA TAULA ELECTORAL AL COL·LEGIIMATGES / PAPER /  
FOTOGRAFIA

ELECCIONS

1979

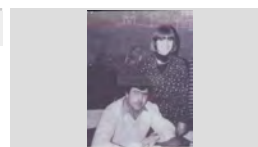
**317.030.319**TAULA ELECTORAL AMB EN JOSEP BORRELL BADIA  
I LA MARIA GALERA FERNÁNDEZ A LA ESCOLAIMATGES / PAPER /  
FOTOGRAFIA

ELS AMICS DEL ARXIU

2009

**317.030.384**D'ESQUERRA A DRETA: JOSEP VALLS ROCA,  
JOAQUIM CREUS SALA, JOAN SALA LLOBERAS,IMATGES / PAPER /  
FOTOGRAFIA

ENTRENADOR DE FUTBOL

1996

**317.032.202**ESTEBA GRABULOSA PONT "EL CHOLO",  
ENTRENADOR DEL CLUB DE FUTBOL LLORETIMATGES / PAPER /  
FOTOGRAFIA

ENTRENADOR DE FUTBOL

1995

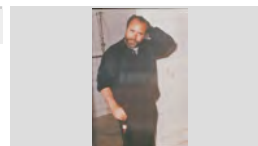
**317.029.214**JAUME BOSCH PIÑERO "CAN PERET BARBER"  
ENTRENADOR DEL EQUIP JUVENIL DE LA PENYAIMATGES / PAPER /  
FOTOGRAFIA

## FONS PERSONALS

699 DIVERSOS

028 JOSEP VALLS I ROCA (A) BAMBI

SS 699.028.5000

5000 IMATGES / / /

## CONTINGUT

ANYS / TIPOL. DOCUM.

ST

FOTO

ENTRENADOR DE FUTBOL

1976

317.032.203

JOSEP TRULL PONS, ENTRENADOR DEL CLUB DE  
FUTBOL LLORET

IMATGES / PAPER /  
FOTOGRAFIA



EQUIP AMATEUR DEL CLUB DE FUTBOL LLORET

1974

317.032.223

DRETS, D'ESQUERRA A DRETA: JOSEP BOADA  
SUREDA, ANTONIO CASCALES MORALES,

IMATGES / PAPER /  
FOTOGRAFIA



EQUIP DE FUTBOL

1972

317.032.307

AGRUPACIÓ DE VETERANS DE LLORET. DRETS,  
D'ESQUERRA A DRETA: MÁXIM ARBÓ GONZÁLEZ,

IMATGES / PAPER /  
FOTOGRAFIA



EQUIP DE FUTBOL

1987

317.033.152

ALEVÍ DEL CLUB DE FUTBOL LLORET. DRETS,  
D'ESQUERRA A DRETA: TORRALBO, GABRIEL

IMATGES / PAPER /  
FOTOGRAFIA



EQUIP DE FUTBOL

1979

317.032.366

ALEVINS DEL COL·LEGI PERE TORRENT. DRETS,  
D'ESQUERRA A DRETA: JOSEP RIBERA CARDONA,

IMATGES / PAPER /  
FOTOGRAFIA



EQUIP DE FUTBOL

1988

317.033.113

AMATEUR DEL CLUB FUTBOL LLORET AL CAMP DE  
EL MOLÍ. DRETS, D'ESQUERRA A DRETA: JOSEP

IMATGES / PAPER /  
FOTOGRAFIA



EQUIP DE FUTBOL

1985

317.033.136

AMATEUR DEL CLUB FUTBOL LLORET. DRETS,  
D'ESQUERRA A DRETA: VICENS GIRALT ALBIÑANA,

IMATGES / PAPER /  
FOTOGRAFIA



EQUIP DE FUTBOL

1945

317.032.373

CLUB DEPORTIVO LLORET. D'ESQUERRA A DRETA:  
TORRENT, MORALES, RABASSA, PORTAS,

IMATGES / PAPER /  
FOTOGRAFIA



EQUIP DE FUTBOL

1947

317.032.331

CLUB DEPORTIVO LLORET. DRETS, D'ESQUERRA A  
DRETA: COT (DE MATARÓ), QUELLOS, MANEL

IMATGES / PAPER /  
FOTOGRAFIA



## FONS PERSONALS

699 DIVERSOS

028 JOSEP VALLS I ROCA (A) BAMBI

SS 699.028.5000

5000 IMATGES / / /

## CONTINGUT

ANYS / TIPOL. DOCUM. ST

FOTO

EQUIP DE FUTBOL

1946 **317.032.364**

CLUB DEPORTIVO LLORET. DRETS, D'ESQUERRA A DRETA: JAUME FÀBREGÓ, ELISEO CASTELLS

IMATGES / PAPER /  
FOTOGRAFIA



EQUIP DE FUTBOL

1946 **317.032.333**

CLUB DEPORTIVO LLORET. DRETS, D'ESQUERRA A DRETA: JOAN COMAS RIBAS, SALVADOR BOADAS

IMATGES / PAPER /  
FOTOGRAFIA



EQUIP DE FUTBOL

1940 **317.032.322**

CLUB DEPORTIVO LLORET. DRETS, D'ESQUERRA A DRETA: PEPITO PUJADAS BOADAS, ELISEO

IMATGES / PAPER /  
FOTOGRAFIA



EQUIP DE FUTBOL

1945 **317.032.370**

CLUB DEPORTIVO LLORET. DRETS, D'ESQUERRA A DRETA: SEBASTIÀ BOSCH PARÉS, ELISEO

IMATGES / PAPER /  
FOTOGRAFIA



EQUIP DE FUTBOL

1944 **317.032.371**

CLUB DEPORTIVO LLORET. DRETS, D'ESQUERRA A DRETA: VENTURA AUSTRICH BATLLE, JUANITO

IMATGES / PAPER /  
FOTOGRAFIA



EQUIP DE FUTBOL

1946 **317.032.342**

CLUB DEPORTIVO LLORET. DRETS, D'ESQUERRA A DRETA: AGUSTÍ BONET PRATS, FORNOS, J.

IMATGES / PAPER /  
FOTOGRAFIA



EQUIP DE FUTBOL

1942 **317.032.362**

CLUB SENSE IDENTIFICAT. DRETS, D'ESQUERRA A DRETA: MANEL SALA COLLS, N.C., GUILLEM COLL,

IMATGES / PAPER /  
FOTOGRAFIA



EQUIP DE FUTBOL

1952 ca **317.033.118**

DURANT ELS ANYS QUE LLORET ES VA QUEDAR SENSE CAMP DE FUTBOL, EN JOSEP FELIU

IMATGES / PAPER /  
FOTOGRAFIA



EQUIP DE FUTBOL

1946 **317.032.361**

EQUIP DE FUTBOL DE LLORET AL CAMP DE LA QUINTA D'EN PLA EN UN PARTIT FESTIU. DRETS,

IMATGES / PAPER /  
FOTOGRAFIA



## FONS PERSONALS

699 DIVERSOS

028 JOSEP VALLS I ROCA (A) BAMBI

SS 699.028.5000

5000 IMATGES / / /

### CONTINGUT

ANYS / TIPOL. DOCUM. ST

FOTO

EQUIP DE FUTBOL

1960 CA 317.033.139

EQUIP DE LLORET (POSIBLEMENT EN UN PARTIT AMISTÓS). DRETS, D'ESQUERRA A DRETA: N.C., N.

IMATGES / PAPER /  
FOTOGRAFIA



EQUIP DE FUTBOL

1921 317.032.349

EQUIP DEL CAMPAMENT MILITAR DE CARTAGENA. DELS QUE ESTAN AJUPITS EL PRIMER DE LA

IMATGES / PAPER /  
FOTOGRAFIA



EQUIP DE FUTBOL

1965 317.032.346

EQUIP ELECTRO SANITARIA DE LLORET. DRETS, D'ESQUERRA A DRETA: N.C., CARLOS CAMACHO

IMATGES / PAPER /  
FOTOGRAFIA



EQUIP DE FUTBOL

1954 317.032.290

EQUIP INFANTIL DE FUTBOL DE LLORET. DRETS, D'ESQUERRA A DRETA: JORDI BONET PUIG, JOAN

IMATGES / PAPER /  
FOTOGRAFIA



EQUIP DE FUTBOL

1979 317.033.114

INFANTIL DEL CLUB FUTBOL LLORET: DRETS, D'ESQUERRA A DRETA: JOSÉ MORENO PAJUELO,

IMATGES / PAPER /  
FOTOGRAFIA



EQUIP DE FUTBOL

1988 317.033.129

INFANTILS DEL CLUB FUTBOL LLORET AL TORNEIG DE CASABLANCA (ZARAGOZA). DRETS,

IMATGES / PAPER /  
FOTOGRAFIA



EQUIP DE FUTBOL

1946 317.032.357

JUGADORS D'UN EQUIP DE LLORETENCOS (POSIBLEMENT EN UN PARTIT AMISTÓS) AL CAMP

IMATGES / PAPER /  
FOTOGRAFIA

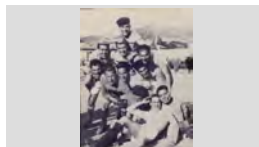

EQUIP DE FUTBOL

1985 317.032.347

JUGADORS D'UN PARTIT INFORMAL D'ESTIU. DRETS, D'ESQUERRA A DRETA: LUÍS CANO,

IMATGES / PAPER /  
FOTOGRAFIA



EQUIP DE FUTBOL

1961 317.032.299

JUGADORS DEL EQUIP DEL BAR JIMMY'S ABANS DEL PARTIT CONTRA EL BAR MAITANQUIS. DRETS,

IMATGES / PAPER /  
FOTOGRAFIA





## FONS PERSONALS

699 DIVERSOS

028 JOSEP VALLS I ROCA (A) BAMBI

SS 699.028.5000

5000 IMATGES / / /

## CONTINGUT

ANYS / TIPOL. DOCUM. ST

FOTO

EQUIP DE FUTBOL

1985 317.033.138

JUVENIL DEL CLUB FUTBOL LLORET. DRETS,  
D'ESQUERRA A DRETA: JORDI PERACAU LA NOGUÉ,

IMATGES / PAPER /  
FOTOGRAFIA



EQUIP DE FUTBOL

1985 317.033.147

JUVENIL DEL CLUB FUTBOL LLORET. DRETS,  
D'ESQUERRA A DRETA: LLUÍS RIOS RIBAS, JAUME

IMATGES / PAPER /  
FOTOGRAFIA



EQUIP DE FUTBOL

1953 317.033.133

JUVENIL DEL CLUB FUTBOL LLORET. DRETS,  
D'ESQUERRA A DRETA: MIQUEL SOLER PUJOL,

IMATGES / PAPER /  
FOTOGRAFIA



EQUIP DE FUTBOL

1975 ca 317.033.149

JUVENIL DEL CLUB FUTBOL LLORET. DRETS,  
D'ESQUERRA A DRETA: PERE INFANTE FERNÁNDEZ

IMATGES / PAPER /  
FOTOGRAFIA



EQUIP DE FUTBOL

1966 317.033.148

JUVENIL DEL CLUB FUTBOL LLORET. DRETS,  
D'ESQUERRA A DRETA: SANTI MORETONES

IMATGES / PAPER /  
FOTOGRAFIA



EQUIP DE FUTBOL

1968 317.033.146

JUVENILS DEL C. F. LLORET. DRETS, D'ESQUERRA  
A DRETA: JORDI VILA SUBIRÁ, NARCÍS PUJOLÁ

IMATGES / PAPER /  
FOTOGRAFIA



EQUIP DE FUTBOL

1946 317.032.363

LLORET DEPORTIVO (ACCIÓN CATÓLICA). DRETS,  
D'ESQUERRA A DRETA: ANTONI MATA VENTURA,

IMATGES / PAPER /  
FOTOGRAFIA



EQUIP DE FUTBOL

1945 317.032.350

LLORET DEPORTIVO (ACCIÓN CATÓLICA). DRETS,  
D'ESQUERRA A DRETA: ROMÁ FRIGOLA COLL,

IMATGES / PAPER /  
FOTOGRAFIA



EQUIP DE FUTBOL

1962 317.032.358

PART DELS COMPONENTS DEL EQUIP JUVENIL DEL  
CLUB FUTBOL LLORET (FOTO RETALLALDA).

IMATGES / PAPER /  
FOTOGRAFIA

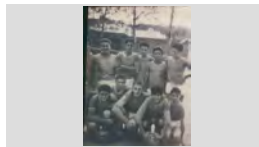



## FONS PERSONALS

699 DIVERSOS

028 JOSEP VALLS I ROCA (A) BAMBI

SS 699.028.5000

5000 IMATGES / / /

### CONTINGUT

ANYS / TIPOL. DOCUM.

ST

FOTO

EQUIP DE FUTBOL

1953

317.032.294

PENYA FELIU DE LLORET. DRETS, D'ESQUERRA A DRETA: SALVADOR BOADAS CORNELLÀ, JOAN

IMATGES / PAPER /  
FOTOGRAFIA



EQUIP DE FUTBOL

1947

317.032.360

RETRAT DEL CLUB DEPORTIVO BLANES AL CAMP DEL GRÀCIA DE BARCELONA. DRETS, D'ESQUERRA

IMATGES / PAPER /  
FOTOGRAFIA



EQUIP DE FUTBOL

1953

317.032.311

RETRAT DEL JUVENIL DEL C. F. LLORET. DRETS, D'ESQUERRA A DRETA: PEPITO COLOMER ROCA,

IMATGES / PAPER /  
FOTOGRAFIA



EQUIP DE FUTBOL

1968

317.032.308

RETRAT JUVENIL DEL CLUB FUTBOL LLORET. DRETS D'ESQUERRA A DRETA: JOSEP RIBERA

IMATGES / PAPER /  
FOTOGRAFIA



EQUIP DE FUTBOL

1934

317.032.344

SPORT CLUB LLORET. DRETS, D'ESQUERRA A DRETA: ALSINA (PENDENT DE CONFIRMAR), RIZAL

IMATGES / PAPER /  
FOTOGRAFIA



EQUIP DE FUTBOL

1929

317.032.323

SPORT CLUB LLORET. DRETS, D'ESQUERRA A DRETA: JOSEP COLOMER ROCA, ANTONIO

IMATGES / PAPER /  
FOTOGRAFIA



EQUIP DE FUTBOL

1932

317.032.337

SPORT CLUB LLORET. DRETS, D'ESQUERRA A DRETA: N.C., TIBAU, N.C., N.C., PEPET CASTEYÓ

IMATGES / PAPER /  
FOTOGRAFIA



EQUIP DE FUTBOL

1935

317.032.348

SPORT CLUB LLORET. DRETS, D'ESQUERRA A DRETA: RIZAL REIXACH LLINÁS, MIQUEL

IMATGES / PAPER /  
FOTOGRAFIA



EQUIP DE FUTBOL

1921

317.032.352

SPORT CLUB LLORETENC (DE LES ESCOLES PARROQUIALS). DRETS, D'ESQUERRA A DRETA:

IMATGES / PAPER /  
FOTOGRAFIA



## FONS PERSONALS

699 DIVERSOS

028 JOSEP VALLS I ROCA (A) BAMBI

SS 699.028.5000

5000 IMATGES / / /

### CONTINGUT

ANYS / TIPOL. DOCUM. ST

FOTO

EQUIP DE FUTBOL

1969 317.033.144

UN EQUIP DE LLORET AL CAMP DEL RACO D'EN PORTES DE BLANES. DRETS, D'ESQUERRA A

IMATGES / PAPER /  
FOTOGRAFIA



EQUIP DE FUTBOL

1980 317.032.351

VETERANS CLUB FUTBOL LLORET. DRETS, D'ESQUERRA A DRETA: MÁXIM ARBÓ GONZÁLEZ,

IMATGES / PAPER /  
FOTOGRAFIA



EQUIP DE FUTBOL

1953 317.032.278

VETERANS DEL SPORT CLUB LLORET EN UN PARTIT CONTRA EL PRIMER EQUIP AL CAMP

IMATGES / PAPER /  
FOTOGRAFIA



EQUIP DE FUTBOL

1953 317.032.367

VETERANS DEL SPORT CLUB LLORET. DRETS, D'ESQUERRA A DRETA: JORDI BONET PUJOL,

IMATGES / PAPER /  
FOTOGRAFIA



EQUIP DE FUTBOL

1952 317.032.338

VETERANS DEL SPORT CLUB LLORET. DRETS, D'ESQUERRA A DRETA: PERE BOSCH BALAGUER,

IMATGES / PAPER /  
FOTOGRAFIA



EQUIP DE FUTBOL

1939 317.032.319

RETRAT DEL CLUB DEPORTIVO LLORET (EN UNA IMATGE GIRADA). DRETS, D'ESQUERRA A DRETA:

IMATGES / PAPER /  
FOTOGRAFIA



EQUIP DE FUTBOL CLUB DEPORTIVO LLORET

1947 317.032.272

DRETS, D'ESQUERRA A DRETA: COT (DE MATARÓ), QUELLOS, MANEL RODRÍGUEZ ARPÍ, SALVADOR

IMATGES / PAPER /  
FOTOGRAFIA



EQUIP DE FUTBOL DE BRASIL

1976 317.032.246

EQUIP BENJAMÍ ESCOLAR PARTICIPANT EN EL CAMPIONAT LOCAL DE PROMOCIÓ DEL FUTBOL

IMATGES / PAPER /  
FOTOGRAFIA



EQUIP DE FUTBOL DE HOLANDA

1976 317.032.282

EQUIP BENJAMÍ ESCOLAR PARTICIPANT EN EL CAMPIONAT LOCAL DE PROMOCIÓ DEL FUTBOL

IMATGES / PAPER /  
FOTOGRAFIA



<b>FONS</b>	PERSONALS	
699	DIVERSOS	
028	JOSEP VALLS I ROCA (A) BAMBI	<b>SS</b> 699.028.5000
5000	IMATGES / / /	

CONTINGUT	ANYS / TIPOL. DOCUM.	ST	FOTO
EQUIP DE FUTBOL DE LA PENYA BARCELONISTA DE LLORET RETRAT DEL PRIMER EQUIP DE FUTBOL BENJAMÍ DE LA PENYA AL CAMP DEL COL·LEGI PERE	1980 IMATGES / PAPER / FOTOGRAFIA	<b>317.032.244</b>	
EQUIP DE FUTBOL DE LA PENYA BARCELONISTA DE LLORET RETRAT DELS VETERANS DE LA P. B. LLORET AL CAMP DE LES PISTES D'ATLETISME. DRETS,	1979 IMATGES / PAPER / FOTOGRAFIA	<b>317.032.245</b>	
EQUIP DE FUTBOL DE LA PENYA FELIU DE LLORET DRETS, D'ESQUERRA A DRETA: FRANCESC RAFART LLOPART, PERE COMAS RIBAS, ANTONI MATA	1950 IMATGES / PAPER / FOTOGRAFIA	<b>317.032.297</b>	
EQUIP DE FUTBOL DE LA PENYA FELIU DE LLORET DRETS, D'ESQUERRA A DRETA: SALVADOR BOADAS CORNELLÀ, JOAN COMAS RIBAS,	1953 IMATGES / PAPER / FOTOGRAFIA	<b>317.032.224</b>	
EQUIP DE FUTBOL DE LLORET CAMP DEL RACÓ D'EN PORTES DE BLANES. DRETS, D'ESQUERRA A DRETA: JOSEP MARIA NICOLÁS	1969 IMATGES / PAPER / FOTOGRAFIA	<b>317.032.271</b>	
EQUIP DE FUTBOL DE SUECIA EQUIP BENJAMÍ ESCOLAR PARTICIPANT EN EL CAMPIONAT LOCAL DE PROMOCIÓ DEL FUTBOL	1976 IMATGES / PAPER / FOTOGRAFIA	<b>317.032.255</b>	
EQUIP DE FUTBOL DE YUGOSLAVIA EQUIP BENJAMÍ ESCOLAR PARTICIPANT EN EL CAMPIONAT LOCAL DE PROMOCIÓ DEL FUTBOL	1976 IMATGES / PAPER / FOTOGRAFIA	<b>317.032.239</b>	
EQUIP DE FUTBOL DEL CLUB DEPORTIVO LLORET DRETS, D'ESQUERRA A DRETA. JUAN HERNÁNDEZ (PENDENT DE CONFIRMAR), JOAN CAMA ROIG,	1940 IMATGES / PAPER / FOTOGRAFIA	<b>317.032.253</b>	
EQUIP DE FUTBOL DEL SPORT CLUB LLORET DRETS, D'ESQUERRA A DRETA: ALSINA (PENDENT DE CONFIRMAR), RIZAL REIXACH LLINÁS, PERE	1934 IMATGES / PAPER / FOTOGRAFIA	<b>317.032.250</b>	

**FONS PERSONALS**

699 DIVERSOS

028 JOSEP VALLS I ROCA (A) BAMBI

**SS** 699.028.5000

5000 IMATGES / / /

**CONTINGUT**

**ANYS / TIPOL. DOCUM.**

**ST**

**FOTO**

EQUIP DE FUTBOL DEL SPORT CLUB LLORET

1929

**317.032.227**

DRETS, D'ESQUERRA A DRETA: QUIMET CAMA  
ROIG, MIQUEL REIXACH LLINÁS, ANTONIO

IMATGES / PAPER /  
FOTOGRAFIA



EQUIP DE FUTBOL DEL SPORT CLUB LLORET

1929

**317.032.252**

JUGADORS DAVANT LA PORTERIA I ENVOLTATS  
D'AFICIONATS ABANS DEL PARTIT DE LA

IMATGES / PAPER /  
FOTOGRAFIA



EQUIP DE FUTBOL DEL SPORT LLORET

1935

**317.032.230**

DRETS: D'ESQUERRA A DRETA: VICENS RABASSA  
CASTEYÓ, RIZAL REIXACH LLINÁS, N.C., JOAN

IMATGES / PAPER /  
FOTOGRAFIA



EQUIP DE FUTBOL DISFRESSAT

1956

**317.032.208**

DRETS, D'ESQUERRA A DRETA: ANTONI VILA MAGÍ,  
ELISEO CASTELLS BURCET, JAUME CARDONA

IMATGES / PAPER /  
FOTOGRAFIA



EQUIP DE FUTBOL DISFRESSAT

1956

**317.033.150**

DRETS, D'ESQUERRA A DRETA: ANTONI VILA MAGÍ,  
ELISEO CASTELLS BURCET, JAUME CARDONA

IMATGES / PAPER /  
FOTOGRAFIA



EQUIP DE FUTBOL DISFRESSAT

1930 ca

**317.032.207**

JUGADORS DISFRESSATS PER JUGAR UN PARTI DE  
FUTBOL PER CARNAVAL AL CAMP DEL QUINTANAR

IMATGES / PAPER /  
FOTOGRAFIA



EQUIP DE FUTBOL DISFRESSAT PER CARNAVAL

1955

**317.032.372**

DRETS, D'ESQUERRA A DRETA: JOAN ARMENGOL  
RIBERA "EL SONORO", SEBASTIÀ ORENCH

IMATGES / PAPER /  
FOTOGRAFIA



EQUIP DE FUTBOL ELECTRO-SANITARIA DE  
LLORET

1965

**317.032.270**

DRETS, D'ESQUERRA A DRETA: AMBROSIO REINA  
ZAMBRANO, N.C., MIGUEL "EL PARAGUAYO",

IMATGES / PAPER /  
FOTOGRAFIA



EQUIP DE LA AGRUPACIÓ DE VETERANS DEL CLUB  
DE FUTBOL LLORET

1975

**317.032.241**

DRETS, D'ESQUERRA A DRETA: JAUME CARDONA  
AUSTRICH, JORDI ORPÍ DESCALS, ALBERT

IMATGES / PAPER /  
FOTOGRAFIA





## FONS PERSONALS

699 DIVERSOS

028 JOSEP VALLS I ROCA (A) BAMBI

SS 699.028.5000

5000 IMATGES / / /

## CONTINGUT

ANYS / TIPOL. DOCUM.

ST

FOTO

EQUIP DE LA AGRUPACIÓ DE VETERANS DEL CLUB DE FUTBOL LLORET  
DRETS, D'ESQUERRA A DRETA: QUIM MAGRIÀ  
CAMPS, MÁXIM ARBÓ GONZÁLEZ, TONI SENDRA

1972

317.032.236

IMATGES / PAPER /  
FOTOGRAFIA



EQUIP DE SUISSA

1976

317.032.288

EQUIP BENJAMÍ ESCOLAR PARTICIPANT EN EL CAMPIONAT LOCAL DE PROMOCIÓ DEL FUTBOL

IMATGES / PAPER /  
FOTOGRAFIA



EQUIP DEL CLUB DE FUTBOL LLORET

1984

317.032.219

ALINEACIÓ DEL C. F. LLORET AL CAMP DEL NOU SARDENYA (BARCELONA) EN EL PARTIT CONTRA

IMATGES / PAPER /  
FOTOGRAFIA



EQUIP DEL CLUB DE FUTBOL LLORET

1979

317.032.214

DRETS, D'ESQUERRA A DRETA: BANCELLS, RAFEL MATÓ PERPIÑÀ, JOSEP FÁBREGAS GIFRÉ,

IMATGES / PAPER /  
FOTOGRAFIA



EQUIP DEL CLUB DE FUTBOL LLORET

1978

317.032.217

DRETS, D'ESQUERRA A DRETA: FÉLIX ALONSO DIEZ (ENTRENADOR), JOSEP POU TORNER, ANTONIO

IMATGES / PAPER /  
FOTOGRAFIA



EQUIP DEL CLUB DE FUTBOL LLORET

1959

317.032.234

DRETS, D'ESQUERRA A DRETA: FRANCESC TARRATS ROVIRA, JOAN ANTONI GIRALT

IMATGES / PAPER /  
FOTOGRAFIA



EQUIP DEL CLUB DE FUTBOL LLORET

1957

317.032.268

DRETS, D'ESQUERRA A DRETA: GABRIEL FERRÓN, ANDREU ALSINA, JOSEP BOADAS PERALS, PITU

IMATGES / PAPER /  
FOTOGRAFIA



EQUIP DEL CLUB DE FUTBOL LLORET

1967

317.032.256

DRETS, D'ESQUERRA A DRETA: GARCÍA, DAMIAN MÉNDEZ CAPARRÓS, JOSÉ MARIA CANO FLECHES,

IMATGES / PAPER /  
FOTOGRAFIA



EQUIP DEL CLUB DE FUTBOL LLORET

1963

317.032.228

DRETS, D'ESQUERRA A DRETA: JOAN ANTONI GIRALT BENEDICO, AYALA, SALVADOR AULADELL,

IMATGES / PAPER /  
FOTOGRAFIA





**FONS** PERSONALS

699 DIVERSOS

028 JOSEP VALLS I ROCA (A) BAMBI

**SS** 699.028.5000

5000 IMATGES / / /

**CONTINGUT****ANYS / TIPOL. DOCUM.****ST****FOTO**

EQUIP DEL CLUB DE FUTBOL LLORET

1969

**317.032.262**DRETS, D'ESQUERRA A DRETA: JUAN VALIENTE  
MARTOS, DAMIÁN MÉNDEZ CAPARRÓS, CARLOSIMATGES / PAPER /  
FOTOGRAFIA

EQUIP DEL CLUB DE FUTBOL LLORET

1968

**317.032.232**DRETS, D'ESQUERRA A DRETA: JUAN VALIENTE  
MARTOS, LUÍS GARCÍA VAQUERO, ANTONIOIMATGES / PAPER /  
FOTOGRAFIA

EQUIP DEL CLUB DE FUTBOL LLORET

1966

**317.032.259**DRETS, D'ESQUERRA A DRETA: LUÍS MÉNDEZ GIL  
(ENTRENADOR), JOSÉ CANO, CARLOS CARDONAIMATGES / PAPER /  
FOTOGRAFIA

EQUIP DEL CLUB DE FUTBOL LLORET

1960

**317.032.238**DRETS, D'ESQUERRA A DRETA: MAXIM ARBÓ  
GONZÁLEZ, JOAN LORENZO ALDRICH, JOSEP GILIMATGES / PAPER /  
FOTOGRAFIA

EQUIP DEL CLUB DE FUTBOL LLORET

1956

**317.032.267**DRETS, D'ESQUERRA A DRETA: PEPET CASTEYÓ  
PÉREZ, JUANITO REYNÉ MARTÍNEZ, GABRIELIMATGES / PAPER /  
FOTOGRAFIA

EQUIP DEL CLUB DE FUTBOL LLORET

1996

**317.032.277**DRETS, D'ESQUERRA A DRETA: PUIG, JUAN  
MANUEL MORUNO SÁNCHEZ, GARCÍA, SALVADORIMATGES / PAPER /  
FOTOGRAFIA

EQUIP DEL CLUB DE FUTBOL LLORET

1953

**317.032.264**DRETS, D'ESQUERRA A DRETA: ROMÁ RIBAS  
REBOLLO, RAÚL BALTRONS AUSTRICH, JOANIMATGES / PAPER /  
FOTOGRAFIA

EQUIP DEL CLUB DE FUTBOL LLORET

1982

**317.032.216**DRETS, D'ESQUERRA A DRETA: SALVADOR MARTÍN  
RABASSA, JOFRE, RAFA RAMOS POLO, PASCUALIMATGES / PAPER /  
FOTOGRAFIA

EQUIP DEL CLUB DE FUTBOL LLORET

1962

**317.032.265**DRETS, D'ESQUERRA A DRETA: TORRAS,  
SALVADOR AULADELL, JAUME RIBERA, PEREIMATGES / PAPER /  
FOTOGRAFIA

## FONS PERSONALS

699 DIVERSOS

028 JOSEP VALLS I ROCA (A) BAMBI

SS 699.028.5000

5000 IMATGES / / /

## CONTINGUT

ANYS / TIPOL. DOCUM.

ST

FOTO

EQUIP DEL CLUB DE FUTBOL LLORET

1956

317.032.231

DRETS, D'ESQUERRA A DRETA: XAVIER  
CASADEVALL CORS, JOAN COMAS RIBAS, JOSEP

IMATGES / PAPER /  
FOTOGRAFIA



EQUIP DEL CLUB DE FUTBOL LLORET

1976

317.032.273

EQUIP DEL C. F. LLORET ABANS DEL PARTIT  
CONTRA EL R.C.D. ESPANYOL AL CAMP MUNICIPAL.

IMATGES / PAPER /  
FOTOGRAFIA



EQUIP DEL CLUB DE FUTBOL LLORET

1962

317.032.233

FOTOGRAFIA DELS JUGADORS ABANS DE  
COMENÇAR EL PARTIT AL CAMP DEL RACÓ D'EN

IMATGES / PAPER /  
FOTOGRAFIA



EQUIP DEL CLUB DE FUTBOL LLORET

1958

317.032.269

JUVENIL DEL C. F. LLORET. DRETS, D'ESQUERRA A  
DRETA: JOSEP MARIA FONTRODONA VALERO,

IMATGES / PAPER /  
FOTOGRAFIA



EQUIP DEL CLUB DE FUTBOL LLORET

1955

317.032.257

JUVENILS DEL C. F. LLORET. DRETS, D'ESQUERRA  
A DRETA: JOAN ANTONI GIRALT BENEDICO,

IMATGES / PAPER /  
FOTOGRAFIA



EQUIP DEL CLUB DE FUTBOL LLORET

1968

317.032.258

JUVENILS DEL C. F. LLORET. DRETS, D'ESQUERRA  
A DRETA: JOSEP RIBERA CARDONA

IMATGES / PAPER /  
FOTOGRAFIA



EQUIP DEL CLUB DE FUTBOL LLORET

1953

317.032.261

JUVENILS DEL C. F. LLORET. DRETS, D'ESQUERRA  
A DRETA: NARCÍS BOSCH MARTÍ, MIQUEL SOLER

IMATGES / PAPER /  
FOTOGRAFIA



EQUIP DEL CLUB DE FUTBOL LLORET

1957

317.032.293

JUVENILS DEL C.F. LLORET. DRETS, D'ESQUERRA A  
DRETA: JOAN ANTONI GIRALT BENEDICO, JOAN

IMATGES / PAPER /  
FOTOGRAFIA



EQUIP DEL CLUB DE FUTBOL LLORET

1953

317.032.247

RETRAT DEL JUVENIL C. F. LLORET AL CAMP  
MUNICIPAL. DRETS, D'ESQUERRA A DRETA: AGUSTÍ

IMATGES / PAPER /  
FOTOGRAFIA



<b>FONS</b>	PERSONALS	
699	DIVERSOS	
028	JOSEP VALLS I ROCA (A) BAMBI	<b>SS</b> 699.028.5000
5000	IMATGES / / /	

CONTINGUT	ANYS / TIPOL. DOCUM.	ST	FOTO
EQUIP DEL CLUB DE FUTBOL LLORET	1969	<b>317.032.248</b>	
RETRAT DEL JUVENIL C. F. LLORET AL CAMP MUNICIPAL. DRETS, D'ESQUERRA A DRETA: JOAN	IMATGES / PAPER / FOTOGRAFIA		
EQUIP DEL CLUB DE FUTBOL LLORET	1966 CA	<b>317.032.263</b>	
VETERANS C. F. LLORET AL CAMP MUNICIPAL DE LLORET. DRETS, D'ESQUERRA A DRETA: MIQUEL	IMATGES / PAPER / FOTOGRAFIA		
EQUIP DEL CLUB DE FUTBOL VIDRERES	1964	<b>317.032.260</b>	
DRETS, D'ESQUERRA A DRETA: MÁXIM ARBÓ GONZÁLEZ, LLUÍS QUINTANA, JOSEP VILA, CARLOS	IMATGES / PAPER / FOTOGRAFIA		
EQUIP DEL CLUB DEPORTIVO LLORET	1943	<b>317.032.318</b>	
DRETS, D'ESQUERRA A DRETA: JOAN SALA CREUS, FRANCESC MAS RUHÍ, NICOLAU CABAÑAS LLOBET,	IMATGES / PAPER / FOTOGRAFIA		
EQUIP DEL CLUB DEPORTIVO LLORET	1942	<b>317.032.303</b>	
DRETS, D'ESQUERRA A DRETA: ROIG, PACO ROSELL MATEU, JOAN CAMA ROIG, PEPITO	IMATGES / PAPER / FOTOGRAFIA		
EQUIP DEL CLUB FUTBOL LLORET	1961	<b>317.032.313</b>	
ALINEACIÓ DEL C. F. LLORET EN UN PARTIT AMISTÓS D'ESTIU. DRETS D'ESQUERRA A DRETA:	IMATGES / PAPER / FOTOGRAFIA		
EQUIP DEL CLUB FUTBOL LLORET	1984	<b>317.032.324</b>	
DRETS, D'ESQUERRA A DRETA: JORDI JORDANA COLLADO, MATIAS BORSOT ESPARBÉ, JORDI	IMATGES / PAPER / FOTOGRAFIA		
EQUIP DEL CLUB FUTBOL LLORET	1985	<b>317.032.326</b>	
DRETS, D'ESQUERRA A DRETA: JORDI JORDANA COLLADO, MATIAS BORSOT ESPARBÉ, PASCUAL	IMATGES / PAPER / FOTOGRAFIA		
EQUIP DEL CLUB FUTBOL LLORET	1988	<b>317.032.325</b>	
DRETS, D'ESQUERRA A DRETA: ALBERT BABIO BALMANYA, CARLOS CARDONA NAVARRO, JOSÉ	IMATGES / PAPER / FOTOGRAFIA		

<b>FONS</b>	PERSONALS	
699	DIVERSOS	
028	JOSEP VALLS I ROCA (A) BAMBI	<b>SS</b> 699.028.5000
5000	IMATGES / / /	

CONTINGUT	ANYS / TIPOL. DOCUM.	ST	FOTO
EQUIP DEL CLUB FUTBOL LLORET DRETS, D'ESQUERRA A DRETA: ANTONIO SAGARÓ PI, JOAN AGUSTÍ ALBA, JAUME CARDONA	1955 IMATGES / PAPER / FOTOGRAFIA	<b>317.032.302</b>	
EQUIP DEL CLUB FUTBOL LLORET DRETS, D'ESQUERRA A DRETA: FRANCESC RAFART LLOPART, ELISEO CASTELLS BURCET, VENTURA	1947 IMATGES / PAPER / FOTOGRAFIA	<b>317.032.197</b>	
EQUIP DEL CLUB FUTBOL LLORET DRETS, D'ESQUERRA A DRETA: GABRIEL FERRÓN "FERRONET", JOSEP RIBERA CARDONA, PERE	1956 IMATGES / PAPER / FOTOGRAFIA	<b>317.032.309</b>	
EQUIP DEL CLUB FUTBOL LLORET DRETS, D'ESQUERRA A DRETA: JOAN ANTONI GIRALT BENEDICO, JUANITO FERNÁNDEZ DURAN,	1976 IMATGES / PAPER / FOTOGRAFIA	<b>317.032.329</b>	
EQUIP DEL CLUB FUTBOL LLORET DRETS, D'ESQUERRA A DRETA: JORDI JORDANA COLLADO, MATIAS BORSOT ESPARBÉ, MIGUEL	1985 IMATGES / PAPER / FOTOGRAFIA	<b>317.032.321</b>	
EQUIP DEL CLUB FUTBOL LLORET DRETS, D'ESQUERRA A DRETA: JOSÉ PÉREZ, ANDREU ALSINA, JAUME BORRELL BADIA, CARLOS	1961 IMATGES / PAPER / FOTOGRAFIA	<b>317.032.206</b>	
EQUIP DEL CLUB FUTBOL LLORET DRETS, D'ESQUERRA A DRETA: MIQUEL SOLER PUJOL, JOAN COMAS RIBAS, JOSEP TRULL PONS,	1956 IMATGES / PAPER / FOTOGRAFIA	<b>317.032.339</b>	
EQUIP DEL CLUB FUTBOL LLORET DRETS, D'ESQUERRA A DRETA: MIQUEL SOLER PUJOL, N.C., CARLOS CARDONA REIXACH, JAUME	1958 IMATGES / PAPER / FOTOGRAFIA	<b>317.032.310</b>	
EQUIP DEL CLUB FUTBOL LLORET DRETS, D'ESQUERRA A DRETA: PEPET CASTEYÓ PÉREZ, JOAN RIPOLL MARGENACHS, ANDREU	1956 IMATGES / PAPER / FOTOGRAFIA	<b>317.032.314</b>	



## FONS PERSONALS

699 DIVERSOS

028 JOSEP VALLS I ROCA (A) BAMBI

SS 699.028.5000

5000 IMATGES / / /

## CONTINGUT

ANYS / TIPOL. DOCUM.

ST

FOTO

EQUIP DEL CLUB FUTBOL LLORET

1961

317.032.315

DRETS, D'ESQUERRA A DRETA: TORRAS, CARLOS  
CARDONA REIXACH, ANTONI BACH, PERE

IMATGES / PAPER /  
FOTOGRAFIA



EQUIP DEL CLUB FUTBOL LLORET

1961

317.032.316

RETRAT DEL C. F. LLORET AL CAMP DE VISTA  
ALEGRE DE GIRONA. DRETS, D'ESQUERRA A

IMATGES / PAPER /  
FOTOGRAFIA



EQUIP DEL LLORET FUTBOL CLUB

1923

317.032.330

DRETS, D'ESQUERRA A DRETA: ALBERT GABARRÓ,  
SALVADOR VIDAL PARÉS "SALVO", FRANCESC

IMATGES / PAPER /  
FOTOGRAFIA



EQUIP DEL LLORET FUTBOL CLUB

1924

317.032.353

RETRAT DELS JUGADORS AL CAMP DEL SANT  
FELIU DE GUIXOLS ABANS DE JUGAR CONTRA EL

IMATGES / PAPER /  
FOTOGRAFIA



EQUIP DEL SPORT CLUB LLORET

1944

317.032.266

VETERANS DEL S. C. LLORET. DRETS, D'ESQUERRA  
A DRETA: ANGEL MARTÍNEZ DE LA GUARDIA,

IMATGES / PAPER /  
FOTOGRAFIA



EQUIP FUTBOL CLUB LA SELVA

1921

317.032.274

RETRAT DELS JOVES JUGADORS DEL FUTBOL  
CLUB LA SELVA ENVOLTATS D'AFICIONATS AL

IMATGES / PAPER /  
FOTOGRAFIA



EQUIP INFANTIL DEL SPORT CLUB LLORET

1930

317.032.305

ENCARA QUE EN AQUELLS TEMPS ES DEIA EQUIP  
INFANTIL, AVUI EN DIA PER L'EDAT DELS

IMATGES / PAPER /  
FOTOGRAFIA



EQUIP JUVENIL DEL CLUB DE FUTBOL LLORET

1969

317.032.242

DRETS, D'ESQUERRA A DRETA: JOAN PORTES  
GELABERT, NARCÍS PUJOLÁ CAMPS, JOSEP

IMATGES / PAPER /  
FOTOGRAFIA



EQUIP JUVENIL DEL CLUB FUTBOL LLORET

1954

317.032.336









DRETS, D'ESQUERRA A DRETA: JUST  
FORNAGUERA SAYROL, ROBERT PUJOL FERRER,

IMATGES / PAPER /  
FOTOGRAFIA



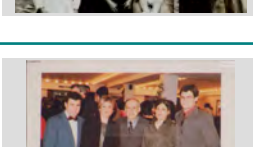

FONS	PERSONALS	
699	DIVERSOS	
028	JOSEP VALLS I ROCA (A) BAMBI	SS 699.028.5000
5000	IMATGES / / /	

CONTINGUT	ANYS / TIPOL. DOCUM.	ST	FOTO
EQUIP JUVENIL DEL CLUB FUTBOL LLORET DRETS, D'ESQUERRA A DRETA: MÁXIM ARBÓ GONZÁLEZ, JOAN AGUSTÍ OLIVÉ, JOAN LORENZO	1960 IMATGES / PAPER / FOTOGRAFIA	317.032.355	
EQUIP JUVENIL DEL CLUB FUTBOL LLORET DRETS, D'ESQUERRA A DRETA: MIQUEL SOLER PUJOL, VALENTÍ ORPÍ DESCALS, JAUME CARDONA	1954 IMATGES / PAPER / FOTOGRAFIA	317.032.301	
EQUIPS DE FUTBOL A L'ESQUERRA EL CLUB FUTBOL LLORET I A LA DRETA VESTIT DE BLANC EL GLASGOW RANGERS	1962 IMATGES / PAPER / FOTOGRAFIA	317.032.356	
EQUIPS DE FUTBOL DE LLORET PARTIT DE FUTBOL BENEFIC A BENEFICI DE LA EDUCACIÓ ESPORTIVA DELS NENS LLORETENCS	1964 IMATGES / PAPER / FOTOGRAFIA	317.032.196	
ESTANC SURIS MANEL SURIS VILARÓ I NURIA SURIS VILARÓ DAVANT LA PORTA DEL ESTANC FAMILIAR "CAN	2003 IMATGES / PAPER / FOTOGRAFIA	317.032.062	
EXPOSICIÓ FOTOGRAFIES LLORET- RETROSPECTIU D'ESQUERRA A DRETA: JOSEP VALLS ROCA I JOAN ANTONI GIRALT BENEDICO A LA SALA	2009 IMATGES / PAPER / FOTOGRAFIA	317.030.190	
EXPOSICIÓ FOTOGRAFIES LLORET- RETROSPECTIU JOSEP VALLS ROCA "CAN RIBALAIUA" DAVANT DELS PLAFONS AMB LES SEVES FOTOS	2011 IMATGES / PAPER / FOTOGRAFIA	317.030.157	
FAMÍLIA ABELLÁN BARNÉS PRIMERA FILA D'ESQUERRA A DRETA: N.C., JOAN ABELLÁN CARPENA, FRANCESC ABELLÁN BARNÉS,	1954 IMATGES / PAPER / FOTOGRAFIA	317.031.096	
FAMÍLIA COLOMÉ DOMÉNECH D'ESQUERRA A DRETA: JOAN COLOMER DOMÉNECH, ROSA DOMÉNECH RABASSA, PERE	2003 IMATGES / PAPER / FOTOGRAFIA	317.030.345	

## FONS PERSONALS

699 DIVERSOS

028 JOSEP VALLS I ROCA (A) BAMBI

SS 699.028.5000

5000 IMATGES / / /

### CONTINGUT

ANYS / TIPOL. DOCUM.

ST

FOTO

FAMÍLIA ESCRIG MERCADER

2002

317.031.197

DRETA: EVA ESCRIG MERCADER; ASSEGUDES:  
MAR ESCRIG MERCADER, JOSEP MARIA ESCRIG

IMATGES / PAPER /  
FOTOGRAFIA



FAMÍLIA MARLÉS CASALÍ

1916

317.031.210

D'ESQUERRA A DRETA: CRISITNA MARLÉS CASALÍ,  
CONCHITA CASALÍ FERRAN, ROSA MARLÉS CASALÍ

IMATGES / PAPER /  
FOTOGRAFIA



FAMÍLIA PUIGVERT DEYÁS

1948

317.031.318

JOAN PUIGVERT CATALÁ "CAN SOQUES", MARIA  
CARME PUIGVERT DEYÁS I PAQUITA DEYÁS SAURÍ,

IMATGES / PAPER /  
FOTOGRAFIA

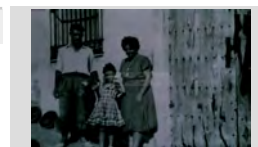

FAMÍLIA ROSÉS MITJANS

1916

317.030.114

RETRAT DE LA FAMÍLIA ROSÉS MITJANS A LA  
PLATJA. A LA DRETA ES POT RECONÈIXER LA

IMATGES / PAPER /  
FOTOGRAFIA



FAMÍLIA SALICDRÚ CODINA

1971

317.028.291

ENRIQUETA CODINA MAS "CAL EIREN", JOAQUIM  
SALICRÚ ALUM "CAN PAU ALUM" I EL SEU FILL

IMATGES / PAPER /  
FOTOGRAFIA

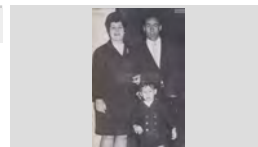

FAMÍLIA SAURA ALÚM

1950

317.029.162

ROSENDO SAURA CARCAÑO, PEPITA SAURA ALÚM  
I MARIA ALÚM XARBAU "CAN PAU ALÚM" CAMINANT

IMATGES / PAPER /  
FOTOGRAFIA



FELICITACIÓ DE NADAL

2008

317.030.321

MAR PUJADES TERRADES "CAN RIBALAIGUA" AL  
COSTAT D'UN ARBRE DE NADAL  
BON NADAL I FELIÇ ANY NOU 2009

IMATGES / PAPER /  
FOTOGRAFIA

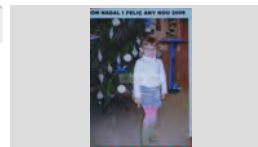

FELICITACIÓ NADAL

2010

317.030.195

D'ESQUERRA A DRETA MARGARITA RODRÍGUEZ  
RUBIO, WENDY OSBORNE WORTHINGTON I  
MARGARITA, WENDY I TERESA, EL PERSONAL

IMATGES / PAPER /  
FOTOGRAFIA



FESTA DE SANTA LLUCIÀ

1958

317.031.055

MODISTES CELEBRANT EL BERENAR DE SANTA  
LLÚCIA AL TALLER DE COSTURA DEL CARRER



IMATGES / PAPER /  
FOTOGRAFIA



<b>FONS</b>	PERSONALS	
699	DIVERSOS	
028	JOSEP VALLS I ROCA (A) BAMBI	<b>SS</b> 699.028.5000
5000	IMATGES / / /	



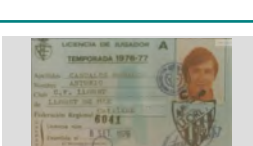

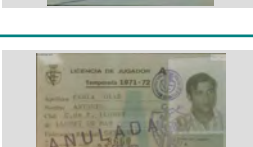



CONTINGUT	ANYS / TIPOL. DOCUM.	ST	FOTO
FESTA DELS REIS AL BARRI DELS PESCADORS JOAQUIMA PALAU MERCADER "CAN POTAGROSSA" AMB UN GOT DE XOCOLATA DESFETA A LA PLAÇA	1995 IMATGES / PAPER / FOTOGRAFIA	<b>317.032.099</b>	
FESTEIA POPULAR SANTI FRIGOLA OTIN TOCANT EL SAXO EN UNA FESTA EL VETERÁ SANTI FRIGOLA NO VA FALTAR AMB EL	1998 IMATGES / PAPER / FOTOGRAFIA	<b>317.028.202</b>	
FITXA ENTRENADOR FUTBOL JOSÉ CALVET MOLINA, CURIOSAMENT MAI A ENTRENAT AL CLUB FUTBOL LLORET	1969 IMATGES / PAPER / FOTOGRAFIA	<b>317.033.017</b>	
FITXA ENTRENADOR FUTBOL LLUÍS TREMOLEDA BOS, ENTRENADOR DEL CLUB FUTBOL LLORET	1969 IMATGES / PAPER / FOTOGRAFIA	<b>317.033.053</b>	
FITXA FUTBOLISTA ALBERT CORONADO JORDI, JUGADOR DEL CLUB FUTBOL LLORET	1970 IMATGES / PAPER / FOTOGRAFIA	<b>317.033.033</b>	
FITXA FUTBOLISTA ALBERT CORONADO JORDI, JUGADOR DEL CLUB FUTBOL LLORET	1971 IMATGES / PAPER / FOTOGRAFIA	<b>317.033.304</b>	
FITXA FUTBOLISTA ALEJANDRO GONZÁLEZ MURIEL, JUGADOR DEL CLUB FUTBOL LLORET	1974 IMATGES / PAPER / FOTOGRAFIA	<b>317.033.358</b>	
FITXA FUTBOLISTA ALFONSO TOBAL LÓPEZ, JUGADOR DEL CLUB FUTBOL LLORET	1970 IMATGES / PAPER / FOTOGRAFIA	<b>317.033.054</b>	
FITXA FUTBOLISTA AMBROSIO ALCOVER SÁNCHEZ, JUGADOR DEL CLUB FUTBOL LLORET	1973 IMATGES / PAPER / FOTOGRAFIA	<b>317.033.332</b>	

<b>FONS</b>	PERSONALS
699	DIVERSOS
028	JOSEP VALLS I ROCA (A) BAMBI <span style="float: right;">SS 699.028.5000</span>
5000	IMATGES / / /

CONTINGUT	ANYS / TIPOL. DOCUM.	ST	FOTO
FITXA FUTBOLISTA ANGEL MORUNO ALCAIDE, JUGADOR DEL CLUB FUTBOL LLORET	1972 IMATGES / PAPER / FOTOGRAFIA	317.033.238	
FITXA FUTBOLISTA ANTONIO ABELLAN GIMÉNEZ, JUGADOR DEL CLUB FUTBOL LLORET	1973 IMATGES / PAPER / FOTOGRAFIA	317.033.376	
FITXA FUTBOLISTA ANTONIO CAPARRÓS RUIZ, JUGADOR DEL CLUB FUTBOL LLORET	1975 IMATGES / PAPER / FOTOGRAFIA	317.033.387	
FITXA FUTBOLISTA ANTONIO CARRETO MOLINERO, JUGADOR DEL CLUB FUTBOL LLORET	1972 IMATGES / PAPER / FOTOGRAFIA	317.033.254	
FITXA FUTBOLISTA ANTONIO CASCALES MORALES, JUGADOR DEL CLUB FUTBOL LLORET	1971 IMATGES / PAPER / FOTOGRAFIA	317.033.353	
FITXA FUTBOLISTA ANTONIO CASCALES MORALES, JUGADOR DEL CLUB FUTBOL LLORET	1976 IMATGES / PAPER / FOTOGRAFIA	317.033.374	
FITXA FUTBOLISTA ANTONIO CLUSELLS QUELDRA, JUGADOR DEL CLUB FUTBOL LLORET	1972 IMATGES / PAPER / FOTOGRAFIA	317.033.193	
FITXA FUTBOLISTA ANTONIO FERIA DIAZ, JUGADOR DEL CLUB FUTBOL LLORET	1971 IMATGES / PAPER / FOTOGRAFIA	317.033.343	
FITXA FUTBOLISTA ANTONIO GIMENO TRAVESSET, JUGADOR DEL CLUB FUTBOL LLORET	1968 IMATGES / PAPER / FOTOGRAFIA	317.033.042	



<b>FONS</b>	PERSONALS	
699	DIVERSOS	
028	JOSEP VALLS I ROCA (A) BAMBI	<b>SS</b> 699.028.5000
5000	IMATGES / / /	

CONTINGUT	ANYS / TIPOL. DOCUM.	ST	FOTO
FITXA FUTBOLISTA ANTONIO GUTIERREZ LÓPEZ "GUTI", JUGADOR DEL CLUB FUTBOL LLORET	1971 IMATGES / PAPER / FOTOGRAFIA	<b>317.032.389</b>	
FITXA FUTBOLISTA ANTONIO RODRÍGUEZ CARBALLO, JUGADOR DEL CLUB FUTBOL LLORET	1972 IMATGES / PAPER / FOTOGRAFIA	<b>317.033.168</b>	
FITXA FUTBOLISTA ANTONIO SAMBLAS AFAN, JUGADOR DEL CLUB FUTBOL LLORET	1970 IMATGES / PAPER / FOTOGRAFIA	<b>317.033.046</b>	
FITXA FUTBOLISTA ANTONIO VILA ALSINA, JUGADOR DEL CLUB FUTBOL LLORET	1971 IMATGES / PAPER / FOTOGRAFIA	<b>317.033.049</b>	
FITXA FUTBOLISTA ANTONIO VIVAS DE FEDERICO, JUGADOR DEL CLUB FUTBOL LLORET	1972 IMATGES / PAPER / FOTOGRAFIA	<b>317.033.221</b>	
FITXA FUTBOLISTA AUGUST MAS LLIBRE, JUGADOR DEL CLUB FUTBOL LLORET	1971 IMATGES / PAPER / FOTOGRAFIA	<b>317.033.345</b>	
FITXA FUTBOLISTA CARLOS CARDONA REIXACH, JUGADOR DEL CLUB FUTBOL LLORET	1967 IMATGES / PAPER / FOTOGRAFIA	<b>317.033.107</b>	
FITXA FUTBOLISTA CARLOS CARDONA REIXACH, JUGADOR DEL CLUB FUTBOL LLORET	1970 IMATGES / PAPER / FOTOGRAFIA	<b>317.033.043</b>	
FITXA FUTBOLISTA CARLOS CARDONA REIXACH, JUGADOR DEL CLUB FUTBOL LLORET	1972 IMATGES / PAPER / FOTOGRAFIA	<b>317.033.166</b>	



<b>FONS</b>	PERSONALS	
699	DIVERSOS	
028	JOSEP VALLS I ROCA (A) BAMBI	<b>SS</b> 699.028.5000
5000	IMATGES / / /	

CONTINGUT	ANYS / TIPOL. DOCUM.	ST	FOTO
FITXA FUTBOLISTA DAMIÁN MÉNDEZ CAPARROS, JUGADOR DEL CLUB FUTBOL LLORET	1967 IMATGES / PAPER / FOTOGRAFIA	<b>317.033.019</b>	
FITXA FUTBOLISTA DIONISIO ZAPATA ROMERO, JUGADOR DEL CLUB FUTBOL LLORET	1972 IMATGES / PAPER / FOTOGRAFIA	<b>317.033.184</b>	
FITXA FUTBOLISTA DIONISIO ZAPATA ROMERO, JUGADOR DEL CLUB FUTBOL LLORET	1972 IMATGES / PAPER / FOTOGRAFIA	<b>317.033.342</b>	
FITXA FUTBOLISTA EDUARD CARRERAS MORENO, JUGADOR DEL CLUB FUTBOL LLORET	1972 IMATGES / PAPER / FOTOGRAFIA	<b>317.033.190</b>	
FITXA FUTBOLISTA ENRIC RIBERA FRONTERA, JUGADOR DEL CLUB FUTBOL LLORET	1971 IMATGES / PAPER / FOTOGRAFIA	<b>317.033.349</b>	
FITXA FUTBOLISTA ENRIC RIBERA FRONTERA, JUGADOR DEL CLUB FUTBOL LLORET	1972 IMATGES / PAPER / FOTOGRAFIA	<b>317.033.199</b>	
FITXA FUTBOLISTA ENRIQUE GUIL GARCÍA, JUGADOR DEL CLUB FUTBOL LLORET	1972 IMATGES / PAPER / FOTOGRAFIA	<b>317.033.197</b>	
FITXA FUTBOLISTA ESTEBA GRABULOSA PONT, JUGADOR DEL CLUB FUTBOL LLORET	1972 IMATGES / PAPER / FOTOGRAFIA	<b>317.033.341</b>	
FITXA FUTBOLISTA ESTEBA GRABULOSA PONT, JUGADOR DEL CLUB FUTBOL LLORET	1973 IMATGES / PAPER / FOTOGRAFIA	<b>317.033.333</b>	

**FONS PERSONALS**

699 DIVERSOS

028 JOSEP VALLS I ROCA (A) BAMBI

**SS** 699.028.5000

5000 IMATGES / / /

**CONTINGUT**

**ANYS / TIPOL. DOCUM.**

**ST**

**FOTO**

FITXA FUTBOLISTA

1976

**317.033.379**

ESTEBA GRABULOSA PONT, JUGADOR DEL CLUB  
FUTBOL LLORET

IMATGES / PAPER /  
FOTOGRAFIA



FITXA FUTBOLISTA

1972

**317.033.194**

EUGENIO AGUILAR LÓPEZ, JUGADOR DEL CLUB  
FUTBOL LLORET

IMATGES / PAPER /  
FOTOGRAFIA



FITXA FUTBOLISTA

1971

**317.033.163**

FAUSTO GOLDARAZ PICABEA, JUGADOR DEL CLUB  
FUTBOL LLORET

IMATGES / PAPER /  
FOTOGRAFIA



FITXA FUTBOLISTA

1974

**317.033.362**

FELIP BALTRONS SALA, JUGADOR DEL CLUB  
FUTBOL LLORET

IMATGES / PAPER /  
FOTOGRAFIA



FITXA FUTBOLISTA

1967

**317.033.100**

FELIP SALA CARAL, JUGADOR DEL CLUB FUTBOL  
LLORET

IMATGES / PAPER /  
FOTOGRAFIA



FITXA FUTBOLISTA

1971

**317.033.227**

FÉLIX AGUILAR LÓPEZ, JUGADOR DEL CLUB  
FUTBOL LLORET

IMATGES / PAPER /  
FOTOGRAFIA



FITXA FUTBOLISTA

1972

**317.033.228**

FÉLIX AGUILAR LÓPEZ, JUGADOR DEL CLUB  
FUTBOL LLORET

IMATGES / PAPER /  
FOTOGRAFIA



FITXA FUTBOLISTA

1971

**317.033.222**

FERMÍ VIDAL CROS, JUGADOR DEL CLUB FUTBOL  
LLORET

IMATGES / PAPER /  
FOTOGRAFIA



FITXA FUTBOLISTA

1971

**317.033.303**

FERMÍ VIDAL CROS, JUGADOR DEL CLUB FUTBOL  
LLORET

IMATGES / PAPER /  
FOTOGRAFIA



<b>FONS</b>	PERSONALS	
699	DIVERSOS	
028	JOSEP VALLS I ROCA (A) BAMBI	<b>SS</b> 699.028.5000
5000	IMATGES / / /	

CONTINGUT	ANYS / TIPOL. DOCUM.	ST	FOTO
FITXA FUTBOLISTA FERMÍ VIDAL CROS, JUGADOR DEL CLUB FUTBOL LLORET	1972 IMATGES / PAPER / FOTOGRAFIA	<b>317.033.179</b>	
FITXA FUTBOLISTA FLORENTINO GONZÁLEZ HERNÁNDEZ, JUGADOR DEL CLUB FUTBOL LLORET	1971 IMATGES / PAPER / FOTOGRAFIA	<b>317.033.230</b>	
FITXA FUTBOLISTA FLORENTINO GONZÁLEZ HERNÁNDEZ, JUGADOR DEL CLUB FUTBOL LLORET	1972 IMATGES / PAPER / FOTOGRAFIA	<b>317.033.167</b>	
FITXA FUTBOLISTA FRANCISCO JAVIER REVERTE FONT, JUGADOR DEL CLUB FUTBOL LLORET	1974 IMATGES / PAPER / FOTOGRAFIA	<b>317.033.369</b>	
FITXA FUTBOLISTA FRANCISCO JAVIER RUIZ RUS, JUGADOR DEL CLUB FUTBOL LLORET	1973 IMATGES / PAPER / FOTOGRAFIA	<b>317.033.339</b>	
FITXA FUTBOLISTA FRANCISCO PARDO SEGURADO, JUGADOR DEL CLUB FUTBOL LLORET	1973 IMATGES / PAPER / FOTOGRAFIA	<b>317.033.182</b>	
FITXA FUTBOLISTA FRANCISCO PENA JIMÉNEZ, JUGADOR DEL CLUB FUTBOL LLORET	1976 IMATGES / PAPER / FOTOGRAFIA	<b>317.033.364</b>	
FITXA FUTBOLISTA GENÍS PORTA PLÀ, JUGADOR DEL CLUB FUTBOL LLORET	1970 IMATGES / PAPER / FOTOGRAFIA	<b>317.033.112</b>	
FITXA FUTBOLISTA GENÍS PORTA PLÀ, JUGADOR DEL CLUB FUTBOL LLORET	1971 IMATGES / PAPER / FOTOGRAFIA	<b>317.033.106</b>	

**FONS PERSONALS**

699 DIVERSOS

028 JOSEP VALLS I ROCA (A) BAMBI

**SS** 699.028.5000

5000 IMATGES / / /

**CONTINGUT**

**ANYS / TIPOL. DOCUM.**

**ST**

**FOTO**

FITXA FUTBOLISTA

1972

**317.033.191**

GERARDO PÉREZ RODRÍGUEZ, JUGADOR DEL CLUB FUTBOL LLORET

IMATGES / PAPER /  
FOTOGRAFIA



FITXA FUTBOLISTA

1976

**317.033.372**

IGNACIO DOMÍNGUEZ COTANO "NACHO", JUGADOR DEL CLUB FUTBOL LLORET

IMATGES / PAPER /  
FOTOGRAFIA



FITXA FUTBOLISTA

1973

**317.033.226**

ILDEFONSO GONZÁLEZ FERNÁNDEZ, JUGADOR DEL CLUB FUTBOL LLORET

IMATGES / PAPER /  
FOTOGRAFIA



FITXA FUTBOLISTA

1973

**317.033.300**

ILDEFONSO GONZÁLEZ FERNÁNDEZ, JUGADOR DEL CLUB FUTBOL LLORET

IMATGES / PAPER /  
FOTOGRAFIA



FITXA FUTBOLISTA

1971

**317.033.245**

JAIME LUIS MARÍN RUIZ, JUGADOR DEL CLUB FUTBOL LLORET

IMATGES / PAPER /  
FOTOGRAFIA



FITXA FUTBOLISTA

1971

**317.033.344**

JANI NICOLÁS CUBIÁS, JUGADOR DEL CLUB FUTBOL LLORET

IMATGES / PAPER /  
FOTOGRAFIA



FITXA FUTBOLISTA

1971

**317.032.391**

JAUME BOSCH PIÑERO, JUGADOR DEL CLUB FUTBOL LLORET

IMATGES / PAPER /  
FOTOGRAFIA



FITXA FUTBOLISTA

1966

**317.033.096**

JAUME COLLS PUJOL, JUGADOR DEL CLUB FUTBOL LLORET

IMATGES / PAPER /  
FOTOGRAFIA



FITXA FUTBOLISTA

1971

**317.033.176**

JAUME OMS GIRBENT, JUGADOR DEL CLUB FUTBOL LLORET

IMATGES / PAPER /  
FOTOGRAFIA



**FONS PERSONALS**

699 DIVERSOS

028 JOSEP VALLS I ROCA (A) BAMBI

**SS** 699.028.5000

5000 IMATGES / / /

**CONTINGUT**

**ANYS / TIPOL. DOCUM.**

**ST**

**FOTO**

FITXA FUTBOLISTA

1974

**317.033.366**

JAUME SALA SCHILLING, JUGADOR DEL CLUB  
FUTBOL LLORET

IMATGES / PAPER /  
FOTOGRAFIA



FITXA FUTBOLISTA

1976

**317.033.378**

JAUME SALA SCHILLING, JUGADOR DEL CLUB  
FUTBOL LLORET

IMATGES / PAPER /  
FOTOGRAFIA



FITXA FUTBOLISTA

1971

**317.033.175**

JAVIER RAMÓN CELADA, JUGADOR DEL CLUB  
FUTBOL LLORET

IMATGES / PAPER /  
FOTOGRAFIA



FITXA FUTBOLISTA

1973

**317.033.356**

JAVIER VENTURA FAULÓN, JUGADOR DEL CLUB  
FUTBOL LLORET

IMATGES / PAPER /  
FOTOGRAFIA



FITXA FUTBOLISTA

1972

**317.033.196**

JESÚS CASALS CARRERAS, JUGADOR DEL CLUB  
FUTBOL LLORET

IMATGES / PAPER /  
FOTOGRAFIA



FITXA FUTBOLISTA

1973

**317.033.325**

JESÚS DE LA CRUZ ESPINO, JUGADOR DEL CLUB  
FUTBOL LLORET

IMATGES / PAPER /  
FOTOGRAFIA



FITXA FUTBOLISTA

1973

**317.033.220**

JESÚS GONZÁLEZ PRIETO, JUGADOR DEL CLUB  
FUTBOL LLORET

IMATGES / PAPER /  
FOTOGRAFIA



FITXA FUTBOLISTA

1976

**317.033.371**

JESÚS MARTÍNEZ GARCÍA, JUGADOR DEL CLUB  
FUTBOL LLORET

IMATGES / PAPER /  
FOTOGRAFIA



FITXA FUTBOLISTA

1975

**317.033.400**

JOAN FERRER FUENTES, JUGADOR DEL CLUB  
FUTBOL LLORET

IMATGES / PAPER /  
FOTOGRAFIA





<b>FONS</b>	PERSONALS		
699	DIVERSOS		
028	JOSEP VALLS I ROCA (A) BAMBI	<b>SS</b>	699.028.5000
5000	IMATGES / / /		

CONTINGUT	ANYS / TIPOL. DOCUM.	ST	FOTO
FITXA FUTBOLISTA JOAN ANTONI GIRALT BENEDICO, JUGADOR DEL CLUB FUTBOL LLORET	1971 IMATGES / PAPER / FOTOGRAFIA	<b>317.033.162</b>	
FITXA FUTBOLISTA JOAN ANTONI GIRALT BENEDICO, JUGADOR DEL CLUB FUTBOL LLORET	1972 IMATGES / PAPER / FOTOGRAFIA	<b>317.033.178</b>	
FITXA FUTBOLISTA JOAN BAELL DOMÉNECH, JUGADOR DEL CLUB FUTBOL LLORET	1971 IMATGES / PAPER / FOTOGRAFIA	<b>317.033.305</b>	
FITXA FUTBOLISTA JOAN BERNABÉ PLÁ, JUGADOR DEL CLUB FUTBOL LLORET	1973 IMATGES / PAPER / FOTOGRAFIA	<b>317.033.336</b>	
FITXA FUTBOLISTA JOAN FERRER MERCADER, JUGADOR DEL CLUB FUTBOL LLORET	1972 IMATGES / PAPER / FOTOGRAFIA	<b>317.033.352</b>	
FITXA FUTBOLISTA JOAN FERRER ROURA, JUGADOR DEL CLUB FUTBOL LLORET	1973 IMATGES / PAPER / FOTOGRAFIA	<b>317.033.319</b>	
FITXA FUTBOLISTA JOAN MACIÀ RODRÍGUEZ, JUGADOR DEL CLUB FUTBOL LLORET	1972 IMATGES / PAPER / FOTOGRAFIA	<b>317.033.231</b>	
FITXA FUTBOLISTA JOAN MRIA MERCADÉ FIGUEROLA, JUGADOR DEL CLUB FUTBOL LLORET	1973 IMATGES / PAPER / FOTOGRAFIA	<b>317.033.322</b>	
FITXA FUTBOLISTA JOAN PUIGVERT RAFART, JUGADOR DEL CLUB FUTBOL LLORET	1971 IMATGES / PAPER / FOTOGRAFIA	<b>317.033.331</b>	

<b>FONS</b>	PERSONALS	
699	DIVERSOS	
028	JOSEP VALLS I ROCA (A) BAMBI	<b>SS</b> 699.028.5000
5000	IMATGES / / /	

CONTINGUT	ANYS / TIPOL. DOCUM.	ST	FOTO
FITXA FUTBOLISTA JOAN ROS DALMAU, JUGADOR DEL CLUB FUTBOL LLORET	1970 IMATGES / PAPER / FOTOGRAFIA	<b>317.033.047</b>	
FITXA FUTBOLISTA JOAN TAULATS JUAREZ, JUGADOR DEL CLUB FUTBOL LLORET	1967 IMATGES / PAPER / FOTOGRAFIA	<b>317.033.018</b>	
FITXA FUTBOLISTA JOAQUIM ENRIC GASCONS, JUGADOR DEL CLUB FUTBOL LLORET	1969 IMATGES / PAPER / FOTOGRAFIA	<b>317.033.081</b>	
FITXA FUTBOLISTA JOAQUIM JORDI TORROELLA, JUGADOR DEL CLUB FUTBOL LLORET	1972 IMATGES / PAPER / FOTOGRAFIA	<b>317.033.237</b>	
FITXA FUTBOLISTA JOAQUIM PLANELLAS GIRALT, JUGADOR DEL CLUB FUTBOL LLORET	1971 IMATGES / PAPER / FOTOGRAFIA	<b>317.033.180</b>	
FITXA FUTBOLISTA JOAQUIM SOMS SALA, JUGADOR DEL CLUB FUTBOL LLORET	1971 IMATGES / PAPER / FOTOGRAFIA	<b>317.033.219</b>	
FITXA FUTBOLISTA JOAQUIM SOMS SALA, JUGADOR DEL CLUB FUTBOL LLORET	1972 IMATGES / PAPER / FOTOGRAFIA	<b>317.033.225</b>	
FITXA FUTBOLISTA JOAQUIN CARDONA BONILLA, JUGADOR DEL CLUB FUTBOL LLORET	1975 IMATGES / PAPER / FOTOGRAFIA	<b>317.033.399</b>	
FITXA FUTBOLISTA JOAQUIN GARCÍA CASTANY, JUGADOR DEL CLUB FUTBOL LLORET	1974 IMATGES / PAPER / FOTOGRAFIA	<b>317.033.363</b>	

**FONS PERSONALS**

699 DIVERSOS

028 JOSEP VALLS I ROCA (A) BAMBI

**SS** 699.028.5000

5000 IMATGES / / /

**CONTINGUT**

**ANYS / TIPOL. DOCUM.**

**ST**

**FOTO**

FITXA FUTBOLISTA

1971

**317.033.218**

JORDI COSTA CLAPÉS, JUGADOR DEL CLUB  
FUTBOL LLORET

IMATGES / PAPER /  
FOTOGRAFIA



FITXA FUTBOLISTA

1973

**317.033.334**

JORDI COSTA CLAPÉS, JUGADOR DEL CLUB  
FUTBOL LLORET

IMATGES / PAPER /  
FOTOGRAFIA



FITXA FUTBOLISTA

1975

**317.033.381**

JORDI COSTA CLAPÉS, JUGADOR DEL CLUB  
FUTBOL LLORET

IMATGES / PAPER /  
FOTOGRAFIA



FITXA FUTBOLISTA

1974

**317.033.361**

JORDI MONTFULLEDA VINDUAL, JUGADOR DEL  
CLUB FUTBOL LLORET

IMATGES / PAPER /  
FOTOGRAFIA



FITXA FUTBOLISTA

1971

**317.033.177**

JORDI PIBERNAT BOSCH, JUGADOR DEL CLUB  
FUTBOL LLORET

IMATGES / PAPER /  
FOTOGRAFIA



FITXA FUTBOLISTA

1973

**317.033.338**

JORDI PIBERNAT BOSCH, JUGADOR DEL CLUB  
FUTBOL LLORET

IMATGES / PAPER /  
FOTOGRAFIA

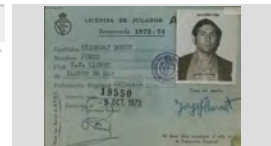

FITXA FUTBOLISTA

1967

**317.033.099**

JORDI SALA CARAL, JUGADOR DEL CLUB FUTBOL  
LLORET

IMATGES / PAPER /  
FOTOGRAFIA



FITXA FUTBOLISTA

1967

**317.032.375**

JORDI SOLIGUER MAS, JUGADOR JUVENIL DEL  
CLUB FUTBOL LLORET TEMPORADA 1967-68

IMATGES / PAPER /  
FOTOGRAFIA



FITXA FUTBOLISTA

1971

**317.033.105**

JORDI VILA SUBIRÁ, JUGADOR DEL CLUB FUTBOL  
LLORET

IMATGES / PAPER /  
FOTOGRAFIA



**FONS PERSONALS**

699 DIVERSOS

028 JOSEP VALLS I ROCA (A) BAMBI

**SS** 699.028.5000

5000 IMATGES / / /

**CONTINGUT**

**ANYS / TIPOL. DOCUM.**

**ST**

**FOTO**

FITXA FUTBOLISTA

1972

**317.033.171**

JORGE CHANTERO SANEGRE, JUGADOR DEL CLUB  
FUTBOL LLORET

IMATGES / PAPER /  
FOTOGRAFIA



FITXA FUTBOLISTA

1972

**317.033.263**

JOSÉ AMATE EXPOSITO, JUGADOR DEL CLUB  
FUTBOL LLORET

IMATGES / PAPER /  
FOTOGRAFIA



FITXA FUTBOLISTA

1968

**317.032.384**

JOSÉ ANTONIO GASCA FARRÓ, JUGADOR DEL  
CLUB FUTBOL LLORET

IMATGES / PAPER /  
FOTOGRAFIA



FITXA FUTBOLISTA

1973

**317.033.327**

JOSÉ ARMENGOL ORRIOLS, JUGADOR DEL CLUB  
FUTBOL LLORET

IMATGES / PAPER /  
FOTOGRAFIA



FITXA FUTBOLISTA

1971

**317.033.351**

JOSÉ BARNÉS LLIBRE, JUGADOR DEL CLUB  
FUTBOL LLORET

IMATGES / PAPER /  
FOTOGRAFIA



FITXA FUTBOLISTA

1974

**317.033.368**

JOSÉ CANO LÓPEZ "CANITO", JUGADOR DEL CLUB  
FUTBOL LLORET

IMATGES / PAPER /  
FOTOGRAFIA



FITXA FUTBOLISTA

1971

**317.033.350**

JOSÉ CARILLA AUGUET, JUGADOR DEL CLUB  
FUTBOL LLORET

IMATGES / PAPER /  
FOTOGRAFIA



FITXA FUTBOLISTA

1973

**317.033.170**

JOSÉ DEL AMOR HERNÁNDEZ, JUGADOR DEL CLUB  
FUTBOL LLORET

IMATGES / PAPER /  
FOTOGRAFIA



FITXA FUTBOLISTA

1971

**317.033.164**

JOSÉ DUARTE CARMONA, JUGADOR DEL CLUB  
FUTBOL LLORET

IMATGES / PAPER /  
FOTOGRAFIA



**FONS** PERSONALS

699 DIVERSOS

028 JOSEP VALLS I ROCA (A) BAMBI

**SS** 699.028.5000

5000 IMATGES / / /

**CONTINGUT****ANYS / TIPOL. DOCUM.****ST****FOTO**

FITXA FUTBOLISTA

1972

**317.033.174**

JOSÉ FERNÁNDEZ EXPOSITO "PEPE", JUGADOR DEL CLUB FUTBOL LLORET

IMATGES / PAPER /  
FOTOGRAFIA

FITXA FUTBOLISTA

1973

**317.033.273**

JOSÉ FERNANDO SOLIS ARJONA, JUGADOR DEL CLUB FUTBOL LLORET

IMATGES / PAPER /  
FOTOGRAFIA

FITXA FUTBOLISTA

1973

**317.033.183**

JOSÉ GIMÉNEZ MORENO "LETE", JUGADOR DEL CLUB FUTBOL LLORET

IMATGES / PAPER /  
FOTOGRAFIA

FITXA FUTBOLISTA

1968

**317.033.021**

JOSÉ JIMÉNEZ MORENO "LETE", JUGADOR DEL CLUB FUTBOL LLORET

IMATGES / PAPER /  
FOTOGRAFIA

FITXA FUTBOLISTA

1971

**317.033.103**

JOSÉ JIMÉNEZ MORENO "LETE", JUGADOR DEL CLUB FUTBOL LLORET

IMATGES / PAPER /  
FOTOGRAFIA

FITXA FUTBOLISTA

1967

**317.032.383**

JOSÉ JIMÉNEZ MORENO "LETE", JUGADOR DEL CLUB FUTBOL LLORET

IMATGES / PAPER /  
FOTOGRAFIA

FITXA FUTBOLISTA

1975

**317.033.394**

JOSÉ JORNET MORALES, JUGADOR DEL CLUB FUTBOL LLORET

IMATGES / PAPER /  
FOTOGRAFIA

FITXA FUTBOLISTA

1972

**317.033.187**

JOSÉ LÓPEZ GUERRERO, JUGADOR DEL CLUB FUTBOL LLORET

IMATGES / PAPER /  
FOTOGRAFIA

FITXA FUTBOLISTA

1971

**317.033.252**

JOSÉ LÓPEZ SÁNCHEZ, JUGADOR DEL CLUB FUTBOL LLORET

IMATGES / PAPER /  
FOTOGRAFIA



<b>FONS</b>	PERSONALS
699	DIVERSOS
028	JOSEP VALLS I ROCA (A) BAMBI <span style="float: right;"><b>SS</b> 699.028.5000</span>
5000	IMATGES / / /

CONTINGUT	ANYS / TIPOL. DOCUM.	ST	FOTO
FITXA FUTBOLISTA JOSÉ LUIS MARÍN RUIZ, JUGADOR DEL CLUB FUTBOL LLORET	1972 IMATGES / PAPER / FOTOGRAFIA	<b>317.033.215</b>	
FITXA FUTBOLISTA JOSÉ MARIA CANO FLECHES, JUGADOR DEL CLUB FUTBOL LLORET	1972 IMATGES / PAPER / FOTOGRAFIA	<b>317.033.172</b>	
FITXA FUTBOLISTA JOSÉ MARIA MANTA VILLA, JUGADOR DEL CLUB FUTBOL LLORET	1972 IMATGES / PAPER / FOTOGRAFIA	<b>317.033.329</b>	
FITXA FUTBOLISTA JOSÉ MARIA ROBLES MURIEL, JUGADOR DEL CLUB FUTBOL LLORET	1971 IMATGES / PAPER / FOTOGRAFIA	<b>317.033.244</b>	
FITXA FUTBOLISTA JOSÉ MARIA ROBLES MURIEL, JUGADOR DEL CLUB FUTBOL LLORET	1973 IMATGES / PAPER / FOTOGRAFIA	<b>317.033.296</b>	
FITXA FUTBOLISTA JOSÉ MRIA CANO FLECHES, JUGADOR DEL CLUB FUTBOL LLORET	1973 IMATGES / PAPER / FOTOGRAFIA	<b>317.033.318</b>	
FITXA FUTBOLISTA JOSÉ PUIGVERT VIVANCOS, JUGADOR DEL CLUB FUTBOL LLORET	1971 IMATGES / PAPER / FOTOGRAFIA	<b>317.033.236</b>	
FITXA FUTBOLISTA JOSÉ RAMÓN RIVAS JAUSSI, JUGADOR DEL CLUB FUTBOL LLORET	1969 IMATGES / PAPER / FOTOGRAFIA	<b>317.033.025</b>	
FITXA FUTBOLISTA JOSÉ SÁNCHEZ CALVERAS, JUGADOR DEL CLUB FUTBOL LLORET	1968 IMATGES / PAPER / FOTOGRAFIA	<b>317.032.385</b>	

## FONS PERSONALS

699 DIVERSOS

028 JOSEP VALLS I ROCA (A) BAMBI

SS 699.028.5000

5000 IMATGES / / /

## CONTINGUT

ANYS / TIPOL. DOCUM.

ST

FOTO

FITXA FUTBOLISTA

1972

317.033.198

JOSÉ VALENCIA HERNAN, JUGADOR DEL CLUB  
FUTBOL LLORET

IMATGES / PAPER /  
FOTOGRAFIA



FITXA FUTBOLISTA

1972

317.033.169

JOSEP COT FONT, JUGADOR DEL CLUB FUTBOL  
LLORET

IMATGES / PAPER /  
FOTOGRAFIA



FITXA FUTBOLISTA

1973

317.033.326

JOSEP COT FONT, JUGADOR DEL CLUB FUTBOL  
LLORET

IMATGES / PAPER /  
FOTOGRAFIA



FITXA FUTBOLISTA

1970

317.033.052

JOSEP MARIA DOMÉNECH MAS, JUGADOR DEL  
CLUB FUTBOL LLORET

IMATGES / PAPER /  
FOTOGRAFIA



FITXA FUTBOLISTA

1976

317.033.398

JOSEP MARQUÉS REGUANT, JUGADOR DEL CLUB  
FUTBOL LLORET

IMATGES / PAPER /  
FOTOGRAFIA



FITXA FUTBOLISTA

1970

317.033.048

JOSEP RIBAS ALBÓ, JUGADOR DEL CLUB FUTBOL  
LLORET

IMATGES / PAPER /  
FOTOGRAFIA



FITXA FUTBOLISTA

1973

317.033.335

JOSEP RIBERA CARDONA, ENTRENADOR DEL CLUB  
FUTBOL LLORET

IMATGES / PAPER /  
FOTOGRAFIA



FITXA FUTBOLISTA

1971

317.033.233

JOSEP TRULL PONS, ENTRENADOR DEL CLUB  
FUTBOL LLORET

IMATGES / PAPER /  
FOTOGRAFIA



FITXA FUTBOLISTA

1976









317.033.377

JUAN AGUILAR ESTEVE, JUGADOR DEL CLUB  
FUTBOL LLORET

IMATGES / PAPER /  
FOTOGRAFIA







<b>FONS</b>	PERSONALS	
699	DIVERSOS	
028	JOSEP VALLS I ROCA (A) BAMBI	<b>SS</b> 699.028.5000
5000	IMATGES / / /	

CONTINGUT	ANYS / TIPOL. DOCUM.	ST	FOTO
FITXA FUTBOLISTA JUAN ANTONIO IBOR ANDREU, JUGADOR DEL CLUB FUTBOL LLORET	1972 IMATGES / PAPER / FOTOGRAFIA	<b>317.033.165</b>	
FITXA FUTBOLISTA JUAN BAUTISTA SASTRE SABATÉ, JUGADOR DEL CLUB FUTBOL LLORET	1970 IMATGES / PAPER / FOTOGRAFIA	<b>317.033.051</b>	
FITXA FUTBOLISTA JUAN ESTEBAN LINARES TORREBEJANO, JUGADOR DEL CLUB FUTBOL LLORET	1974 IMATGES / PAPER / FOTOGRAFIA	<b>317.033.340</b>	
FITXA FUTBOLISTA JUAN FERNÁNDEZ DURAN "JUANITO", JUGADOR DEL CLUB FUTBOL LLORET	1974 IMATGES / PAPER / FOTOGRAFIA	<b>317.033.391</b>	
FITXA FUTBOLISTA JUAN GARCÍA MORENO, JUGADOR DEL CLUB FUTBOL LLORET	1971 IMATGES / PAPER / FOTOGRAFIA	<b>317.033.213</b>	
FITXA FUTBOLISTA JUAN GÓMEZ SORIANO, JUGADOR DEL CLUB FUTBOL LLORET	1976 IMATGES / PAPER / FOTOGRAFIA	<b>317.033.375</b>	
FITXA FUTBOLISTA JUAN GÓMEZ TORRES, JUGADOR DEL CLUB FUTBOL LLORET	1977 IMATGES / PAPER / FOTOGRAFIA	<b>317.033.253</b>	
FITXA FUTBOLISTA JUAN IBORRA MAEZTU, JUGADOR DEL CLUB FUTBOL LLORET	1968 IMATGES / PAPER / FOTOGRAFIA	<b>317.032.386</b>	
FITXA FUTBOLISTA JUAN LÓPEZ GUERRERO, JUGADOR DEL CLUB FUTBOL LLORET	1973 IMATGES / PAPER / FOTOGRAFIA	<b>317.033.357</b>	

## FONS PERSONALS

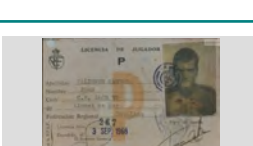
699	DIVERSOS		
028	JOSEP VALLS I ROCA (A) BAMBI	SS	699.028.5000
5000	IMATGES / / /		

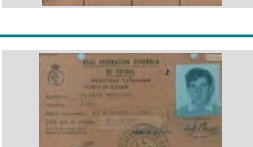
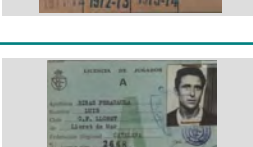
CONTINGUT	ANYS / TIPOL. DOCUM.	ST	FOTO
FITXA FUTBOLISTA JUAN MARTÍNEZ BLANCHART, JUGADOR DEL CLUB FUTBOL LLORET	1969 IMATGES / PAPER / FOTOGRAFIA	317.033.027	
FITXA FUTBOLISTA JUAN MONTERDE ESTEVES, JUGADOR DEL CLUB FUTBOL LLORET	1969 IMATGES / PAPER / FOTOGRAFIA	317.033.026	
FITXA FUTBOLISTA JUAN MULERO VIÑOLAS, JUGADOR DEL CLUB FUTBOL LLORET	1968 IMATGES / PAPER / FOTOGRAFIA	317.033.022	
FITXA FUTBOLISTA JUAN NICOLAS CUBIAS "JANI", JUGADOR DEL CLUB FUTBOL LLORET	1973 IMATGES / PAPER / FOTOGRAFIA	317.033.161	
FITXA FUTBOLISTA JUAN SÁNCHEZ MANZANO, JUGADOR DEL CLUB FUTBOL LLORET	1970 IMATGES / PAPER / FOTOGRAFIA	317.033.044	
FITXA FUTBOLISTA JUAN VALIENTE MARTOS, JUGADOR DEL CLUB FUTBOL LLORET	1968 IMATGES / PAPER / FOTOGRAFIA	317.033.023	
FITXA FUTBOLISTA LLUÍS PLANAS MULLERA, JUGADOR DEL CLUB FUTBOL LLORET	1971 IMATGES / PAPER / FOTOGRAFIA	317.033.008	
FITXA FUTBOLISTA LLUÍS PLANAS MULLERA, JUGADOR DEL CLUB FUTBOL LLORET	1971 IMATGES / PAPER / FOTOGRAFIA	317.033.310	
FITXA FUTBOLISTA LLUÍS RIBAS PERACLAU, JUGADOR DEL CLUB FUTBOL LLORET	1967 IMATGES / PAPER / FOTOGRAFIA	317.033.056	

## FONS PERSONALS

699 DIVERSOS

028 JOSEP VALLS I ROCA (A) BAMBI

SS 699.028.5000

5000 IMATGES / / /

### CONTINGUT

ANYS / TIPOL. DOCUM.

ST

FOTO

FITXA FUTBOLISTA

1971

317.033.104

LUIS GIL MOR, JUGADOR DEL CLUB FUTBOL LLORET

IMATGES / PAPER /  
FOTOGRAFIA



FITXA FUTBOLISTA

1972

317.033.192

LUÍS MÉNDEZ GIL, ENTRENADOR DEL CLUB FUTBOL LLORET

IMATGES / PAPER /  
FOTOGRAFIA



FITXA FUTBOLISTA

1973

317.033.186

LUÍS MÉNDEZ GIL, ENTRENADOR DEL CLUB FUTBOL LLORET

IMATGES / PAPER /  
FOTOGRAFIA



FITXA FUTBOLISTA

1970

317.033.045

MANEL MARSAL BRULL, JUGADOR DEL CLUB FUTBOL LLORET

IMATGES / PAPER /  
FOTOGRAFIA



FITXA FUTBOLISTA

1971

317.033.309

MANUEL BOGADO BERTOLO, JUGADOR DEL CLUB FUTBOL LLORET

IMATGES / PAPER /  
FOTOGRAFIA



FITXA FUTBOLISTA

1975

317.033.355

MANUEL CHERINO SALAZAR, JUGADOR DEL CLUB FUTBOL LLORET

IMATGES / PAPER /  
FOTOGRAFIA



FITXA FUTBOLISTA

1973

317.033.337

MANUEL MARQUEZ SEGURA, JUGADOR DEL CLUB FUTBOL LLORET

IMATGES / PAPER /  
FOTOGRAFIA



FITXA FUTBOLISTA

1971

317.033.032

MANUEL RODRÍGUEZ CARBALLO, JUGADOR DEL REAL CLUB DEPORTIVO ESPAÑOL

IMATGES / PAPER /  
FOTOGRAFIA



FITXA FUTBOLISTA

1973

317.033.323

MANUEL SERRANO SÁNCHEZ, JUGADOR DEL CLUB FUTBOL LLORET

IMATGES / PAPER /  
FOTOGRAFIA





<b>FONS</b>	PERSONALS
699	DIVERSOS
028	JOSEP VALLS I ROCA (A) BAMBI <span style="float: right;"><b>SS</b> 699.028.5000</span>
5000	IMATGES / / /

CONTINGUT	ANYS / TIPOL. DOCUM.	ST	FOTO
FITXA FUTBOLISTA MARIANO MOLINA HERNÁNDEZ, JUGADOR DEL CLUB FUTBOL LLORET	1972 IMATGES / PAPER / FOTOGRAFIA	<b>317.033.223</b>	
FITXA FUTBOLISTA MARIO RIVERO LÓPEZ, JUGADOR DEL CLUB FUTBOL LLORET	1971 IMATGES / PAPER / FOTOGRAFIA	<b>317.032.388</b>	
FITXA FUTBOLISTA MIGUEL MORENO MACIÁ, JUGADOR DEL CLUB FUTBOL LLORET	1970 IMATGES / PAPER / FOTOGRAFIA	<b>317.033.028</b>	
FITXA FUTBOLISTA MIGUEL PEREA PÉREZ, JUGADOR DEL CLUB FUTBOL LLORET	1976 IMATGES / PAPER / FOTOGRAFIA	<b>317.033.373</b>	
FITXA FUTBOLISTA MIGUEL ROMA VIÑETS, JUGADOR DEL CLUB FUTBOL LLORET	1972 IMATGES / PAPER / FOTOGRAFIA	<b>317.033.185</b>	
FITXA FUTBOLISTA NARCÍS GARRIGA FALGUERAS, JUGADOR DEL CLUB FUTBOL LLORET	1969 IMATGES / PAPER / FOTOGRAFIA	<b>317.032.387</b>	
FITXA FUTBOLISTA NARCÍS GARRIGA FALGUERAS, JUGADOR DEL CLUB FUTBOL LLORET	1971 IMATGES / PAPER / FOTOGRAFIA	<b>317.033.346</b>	
FITXA FUTBOLISTA NARCÍS GARRIGA FALGUERAS, JUGADOR DEL CLUB FUTBOL LLORET	1973 IMATGES / PAPER / FOTOGRAFIA	<b>317.033.181</b>	
FITXA FUTBOLISTA NARCÍS PUJOLÁ CAMPS, JUGADOR DEL CLUB FUTBOL LLORET	1971 IMATGES / PAPER / FOTOGRAFIA	<b>317.033.109</b>	

**FONS PERSONALS**

699 DIVERSOS

028 JOSEP VALLS I ROCA (A) BAMBI

**SS** 699.028.5000

5000 IMATGES / / /

**CONTINGUT**

**ANYS / TIPOL. DOCUM.**

**ST**

**FOTO**

FITXA FUTBOLISTA

1969

**317.033.024**

NARCISO RODRÍGUEZ MARCHAN "RODRI",  
JUGADOR DEL CLUB FUTBOL LLORET

IMATGES / PAPER /  
FOTOGRAFIA



FITXA FUTBOLISTA

1969

**317.033.035**

NARCISO RODRÍGUEZ MARCHAN "RODRI",  
JUGADOR DEL CLUB FUTBOL LLORET

IMATGES / PAPER /  
FOTOGRAFIA



FITXA FUTBOLISTA

1971

**317.033.029**

NARCISO RODRÍGUEZ MARCHAN "RODRI",  
JUGADOR DEL CLUB FUTBOL LLORET

IMATGES / PAPER /  
FOTOGRAFIA



FITXA FUTBOLISTA

1972

**317.033.298**

PABLO BARRIGÓN LEBRERO, JUGADOR DEL CLUB  
FUTBOL LLORET

IMATGES / PAPER /  
FOTOGRAFIA



FITXA FUTBOLISTA

1971

**317.033.401**

PEDRO ALBA MARTÍNEZ, JUGADOR DEL CLUB  
FUTBOL LLORET

IMATGES / PAPER /  
FOTOGRAFIA



FITXA FUTBOLISTA

1976

**317.033.388**

PEDRO GRANADOS DORADO, JUGADOR DEL CLUB  
FUTBOL LLORET

IMATGES / PAPER /  
FOTOGRAFIA



FITXA FUTBOLISTA

1968

**317.033.031**

PEDRO SÁNCHEZ PARRA, MASSATGISTA DEL CLUB  
FUTBOL LLORET

IMATGES / PAPER /  
FOTOGRAFIA



FITXA FUTBOLISTA

1971

**317.033.348**

PEP PUIGVERT RAFART, JUGADOR DEL CLUB  
FUTBOL LLORET

IMATGES / PAPER /  
FOTOGRAFIA



FITXA FUTBOLISTA

1973

**317.033.321**

PEP PUIGVERT RAFART, JUGADOR DEL CLUB  
FUTBOL LLORET

IMATGES / PAPER /  
FOTOGRAFIA



**FONS PERSONALS**

699 DIVERSOS

028 JOSEP VALLS I ROCA (A) BAMBI

**SS** 699.028.5000

5000 IMATGES / / /

**CONTINGUT**

**ANYS / TIPOL. DOCUM.**

**ST**

**FOTO**

FITXA FUTBOLISTA

1971

**317.033.065**

PEPE RIOS RUIZ, JUGADOR DEL CLUB FUTBOL LLORET

IMATGES / PAPER /  
FOTOGRAFIA



FITXA FUTBOLISTA

1971

**317.033.308**

PEPE RIOS RUIZ, JUGADOR DEL CLUB FUTBOL LLORET

IMATGES / PAPER /  
FOTOGRAFIA



FITXA FUTBOLISTA

1972

**317.033.307**

PEPE RIOS RUIZ, JUGADOR DEL CLUB FUTBOL LLORET

IMATGES / PAPER /  
FOTOGRAFIA



FITXA FUTBOLISTA

1971

**317.033.224**

PERE ABELLAN BARNÉS, JUGADOR DEL CLUB FUTBOL LLORET

IMATGES / PAPER /  
FOTOGRAFIA



FITXA FUTBOLISTA

1971

**317.033.050**

PITU GIRBENT ROMEO, MASSATGISTA DEL CLUB FUTBOL LLORET

IMATGES / PAPER /  
FOTOGRAFIA



FITXA FUTBOLISTA

1973

**317.033.320**

PITU GIRBENT ROMEO, MASSATGISTA DEL CLUB FUTBOL LLORET

IMATGES / PAPER /  
FOTOGRAFIA



FITXA FUTBOLISTA

1972

**317.033.301**

POLDI CLAVERO MORENO, JUGADOR DEL CLUB FUTBOL LLORET

IMATGES / PAPER /  
FOTOGRAFIA



FITXA FUTBOLISTA

1973

**317.033.295**

QUICO MAYORGA XIRGU, JUGADOR DEL CLUB FUTBOL LLORET

IMATGES / PAPER /  
FOTOGRAFIA



FITXA FUTBOLISTA

1971





**317.033.110**

QUIM SOMS SALA, JUGADOR DEL CLUB FUTBOL LLORET

IMATGES / PAPER /  
FOTOGRAFIA

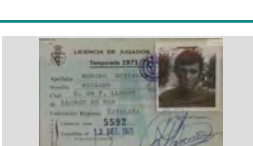

<b>FONS</b>	PERSONALS	
699	DIVERSOS	
028	JOSEP VALLS I ROCA (A) BAMBI	<b>SS</b> 699.028.5000
5000	IMATGES / / /	

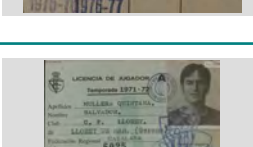
CONTINGUT	ANYS / TIPOL. DOCUM.	ST	FOTO
FITXA FUTBOLISTA RAFAEL CARBÓ VENDRELL, JUGADOR DEL CLUB FUTBOL LLORET	1973 IMATGES / PAPER / FOTOGRAFIA	<b>317.033.328</b>	
FITXA FUTBOLISTA RAMÓN BRANDÓN GARCÍA, JUGADOR DEL CLUB FUTBOL LLORET	1972 IMATGES / PAPER / FOTOGRAFIA	<b>317.033.173</b>	
FITXA FUTBOLISTA RAMÓN SULÉ GELABERT, JUGADOR DEL CLUB FUTBOL LLORET	1972 IMATGES / PAPER / FOTOGRAFIA	<b>317.033.229</b>	
FITXA FUTBOLISTA RICARDO HERNÁNDEZ CARRERA, JUGADOR DEL CLUB FUTBOL LLORET	1974 IMATGES / PAPER / FOTOGRAFIA	<b>317.033.324</b>	
FITXA FUTBOLISTA RICARDO MORENO GUTIERREZ, JUGADOR DEL CLUB FUTBOL LLORET	1968 IMATGES / PAPER / FOTOGRAFIA	<b>317.033.020</b>	
FITXA FUTBOLISTA RICARDO MORENO GUTIERREZ, JUGADOR DEL CLUB FUTBOL LLORET	1971 IMATGES / PAPER / FOTOGRAFIA	<b>317.032.390</b>	
FITXA FUTBOLISTA RICARDO MORENO GUTIERREZ, JUGADOR DEL CLUB FUTBOL LLORET	1972 IMATGES / PAPER / FOTOGRAFIA	<b>317.033.188</b>	
FITXA FUTBOLISTA ROMÁ CODINA MASERAS, JUGADOR DEL CLUB FUTBOL LLORET	1975 IMATGES / PAPER / FOTOGRAFIA	<b>317.033.397</b>	
FITXA FUTBOLISTA SALVADOR MULLERA QUINTANA, JUGADOR DEL CLUB FUTBOL LLORET	1971 IMATGES / PAPER / FOTOGRAFIA	<b>317.033.347</b>	

<b>FONS</b>	PERSONALS	
699	DIVERSOS	
028	JOSEP VALLS I ROCA (A) BAMBI	<b>SS</b> 699.028.5000
5000	IMATGES / / /	

CONTINGUT	ANYS / TIPOL. DOCUM.	ST	FOTO
FITXA FUTBOLISTA SALVADOR SOLER PUJOL, JUGADOR DEL CLUB FUTBOL LLORET	1972 IMATGES / PAPER / FOTOGRAFIA	<b>317.033.195</b>	
FITXA FUTBOLISTA SALVADOR SOLER PUJOL, JUGADOR DEL CLUB FUTBOL LLORET ( A LA FITXA EL NOM ESTA	1970 IMATGES / PAPER / FOTOGRAFIA	<b>317.033.030</b>	
FITXA FUTBOLISTA SANTI SÁNCHEZ FONT, JUGADOR DEL CLUB FUTBOL LLORET	1972 IMATGES / PAPER / FOTOGRAFIA	<b>317.033.189</b>	
FITXA FUTBOLISTA SANTOS CARRILLO LASHERAS, JUGADOR DEL CLUB FUTBOL VILANOVELTA (VILANOVA DEL CAMÍ)	1967 IMATGES / PAPER / FOTOGRAFIA	<b>317.033.108</b>	
FITXA FUTBOLISTA SERAFÍN ANTUNEZ MARCOS, JUGADOR DEL CLUB FUTBOL LLORET	1976 IMATGES / PAPER / FOTOGRAFIA	<b>317.033.380</b>	
FITXA FUTBOLISTA SIMÓN PÉREZ MURO, JUGADOR DEL CLUB FUTBOL LLORET	1969 IMATGES / PAPER / FOTOGRAFIA	<b>317.033.055</b>	
FITXA FUTBOLISTA TEODORO GONZÁLEZ GUALDA, JUGADOR DEL CLUB FUTBOL LLORET	1972 IMATGES / PAPER / FOTOGRAFIA	<b>317.033.234</b>	
FITXA FUTBOLISTA TOMÁS SINOBAS MARTÍN, JUGADOR DEL CLUB FUTBOL LLORET	1974 IMATGES / PAPER / FOTOGRAFIA	<b>317.033.367</b>	
FITXA FUTBOLISTA VENTURA ARBÓ FREIXAS, JUGADOR DEL CLUB FUTBOL LLORET	1965 IMATGES / PAPER / FOTOGRAFIA	<b>317.033.101</b>	



## FONS PERSONALS

699 DIVERSOS

028 JOSEP VALLS I ROCA (A) BAMBI

**SS** 699.028.5000

5000 IMATGES / / /

## CONTINGUT

ANYS / TIPOL. DOCUM.

ST

FOTO

FITXA FUTBOLISTA

1971

**317.033.243**

WALDO NAVARRO MUÑOZ, JUGADOR DEL CLUB  
FUTBOL LLORET

IMATGES / PAPER /  
FOTOGRAFIA



FITXA FUTBOLISTA

1972

**317.033.306**

WALDO NAVARRO MUÑOZ, JUGADOR DEL CLUB  
FUTBOL LLORET

IMATGES / PAPER /  
FOTOGRAFIA



FOTOMUNTATGE

1949

**317.030.006**

L'HOTEL ROSAMAR AMB UN RETRAT SOBRE POSAT  
D'EN PERE FONTANALS SERRA I MARIA BAUSILI

IMATGES / PAPER /  
FOTOGRAFIA



FOTOMUNTATGE D'UN HOME

2006

**317.031.343**

SEBASTIÀ GALLART RIBOT "CAN CAMPINS" EN UNA  
IMATGE SOBREPOSADA A UN FONTS MARINER  
"ERA BONICA, MOLT MARINERA, ERA L'ORGULL DEL

IMATGES / PAPER /  
FOTOGRAFIA



FUTBOLISTA

1944

**317.032.229**

EMILIO ALDECOA GÓMEZ JUGANT AMB EL  
WOLVERHAMPTON (ANGLATERRA), VA SER EL

IMATGES / PAPER /  
FOTOGRAFIA

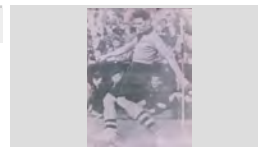

FUTBOLISTA

1988

**317.033.402**

FRANCESC SALA EGEE, JUGADOR DE LA PENYA  
BARCELONISTA DE LLORET

IMATGES / PAPER /  
FOTOGRAFIA

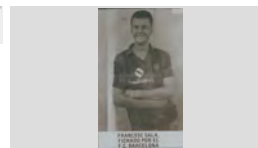

FUTBOLISTA

1985

**317.033.117**

MANEL REINA GARCÍS COMPRANT UN RECORD A  
SANTIAGO DE COMPOSTELA EN EL

IMATGES / PAPER /  
FOTOGRAFIA



FUTBOLISTA

1990

**317.033.135**

RAFA RAMOS POLO, JUGADOR DEL CLUB FUTBOL  
LLORET EN UNA JUGADA DEL PARTIT CONTRA EL

IMATGES / PAPER /  
FOTOGRAFIA



FUTBOLISTES

1985





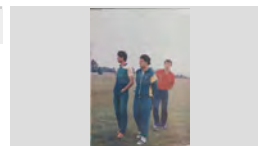

**317.033.142**

D'ESQUERRA A DRETA ELS JUGADORS DEL CLUB  
FUTBOL LLORET RAFA RAMOS POLO, GREGORIO

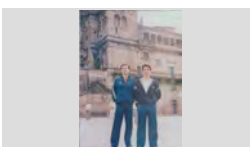
IMATGES / PAPER /  
FOTOGRAFIA

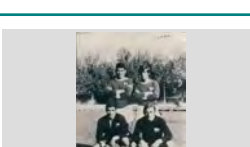

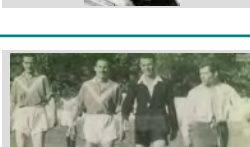
<b>FONS</b>	PERSONALS	
699	DIVERSOS	
028	JOSEP VALLS I ROCA (A) BAMBI	SS 699.028.5000
5000	IMATGES / / /	

CONTINGUT	ANYS / TIPOL. DOCUM.	ST	FOTO
FUTBOLISTES D'ESQUERRA A DRETA: FRANCESC ROSELL MATEU "CAN PERE NUNCI" I PEPE BRUGAROLAS	1955 IMATGES / PAPER / FOTOGRAFIA	317.033.158	
FUTBOLISTES D'ESQUERRA A DRETA: PASCUAL MARTÍNEZ CENTENO I JORDI SOLER CAPDEVILA JUGADORS	1985 IMATGES / PAPER / FOTOGRAFIA	317.032.221	
FUTBOLISTES D'ESQUERRA A DRETA: SEBASTIÀ BOSCH PARÉS, PERE COMAS RIBAS I JOAN COMAS RIBAS	1946 CA IMATGES / PAPER / FOTOGRAFIA	317.033.143	
FUTBOLISTES JUGADORS DEL CLUB DE FUTBOL LLORET AMB UN RAM DE FLORS ABANS DE COMENÇAR UN PARTIT.	1940 IMATGES / PAPER / FOTOGRAFIA	317.032.225	
FUTBOLISTES RETRAT DE QUATRE LLORETENCS INTEGRANTS DE LA PLANTILLA DEL PRIMER EQUIP DEL CLUB DE	1960 ca IMATGES / PAPER / FOTOGRAFIA	317.032.240	
FUTBOLISTES VETERANS REBALL IMATGE EQUIP DE FUTBOL DELS VETERANS DEL SPORT CLUB LLORET. d'ESQUERRA	1944 IMATGES / PAPER / FOTOGRAFIA	317.032.281	
GRUP DE GENT EN PRIMER TERME ES POT RECONÈIXER LA ROSER BARNÉS RAMÓN "CAN TUT" RECOLÇADA EN	1948 IMATGES / PAPER / FOTOGRAFIA	317.031.389	
HOMENATGE A ANTONIO SAGARÓ D'ESQUERRA A DRETA: SERRAT (TOSSA), ANTONIO SAGARÓ PÍ, SURÓS (ARBITRE) I N.C. ABANS DE	1952 IMATGES / PAPER / FOTOGRAFIA	317.032.359	
HOMENATGE A JOSÉ LUIS BLANCO JOSÉ LUIS BLANCO QUEVEDO MOSTRANT LA MEDALLA DE PLATA OBTINGUDA ALS CAMPIONATS	2006 IMATGES / PAPER / FOTOGRAFIA	317.031.331	

## FONS PERSONALS

699 DIVERSOS

028 JOSEP VALLS I ROCA (A) BAMBI

SS 699.028.5000

5000 IMATGES / / /

## CONTINGUT

ANYS / TIPOL. DOCUM. ST

FOTO

HOMENATGE A MOSSEN PERE TORRENT

1964 317.032.365

IMATGES / PAPER /  
FOTOGRAFIA

MOSSEN PERE TORRENT CROUS RODEJAT DELS  
JUGADORS DEL CLUB FUTBOL LLORET I DEL C. F.

HOMENATGE A MOSSEN PERE TORRENT CROUS

1964 317.032.296

IMATGES / PAPER /  
FOTOGRAFIA

D'ESQUERRA A DRETA: N.C. (LINESMA), N.C.  
(CAPITÀ DEL CALELLA), CARLOS CARDONA

HOMENATGE A UN ATLETA

1965 ca 317.033.145

IMATGES / PAPER /  
FOTOGRAFIA

EL PRESIDENT DEL CLUB FUTBOL LLORET  
JOAQUIM RIBOT CUYÁS ENTREGA UN BANDERÍ DEL

HOMENATGE ALS DOCTORS CABAÑAS I BENITO

1996 317.031.283

IMATGES / PAPER /  
FOTOGRAFIA

D'ESQUERRA A DRETA AGUSTÍ CABAÑAS LLOBET,  
JOSEP SALA MONTERO I FRANCISCO BENITO  
L'ALCALDE JOSEP SALA LLIUÀ ALS DOCTORS LA

HOMENATGE AVIA CENTENARIA

2008 317.031.134

IMATGES / PAPER /  
FOTOGRAFIA

ACTE D'ENTREGA D'UNA PLAÇA PER PART DE  
L'AJUNTAMENT A JOSEFA ALSINA CORTINA EN  
PLAÇA DE L'AJUNTAMENT DE LLORET DE MAR

HOMENATGE MATRIMONI D'AVIS

2010 317.030.194

IMATGES / PAPER /  
FOTOGRAFIA

ASSEGUTS: JOAN SALA LLOVERAS "CAL LLEMPAT" I  
LLUÏSA BALTRONS COLLS, DRET FEN-LIS ENTREGA  
L'ALCALDE LLIURANT LA PLAÇA I LES FLORS AL

HOMES DISFRESSATS

1955 317.032.222

IMATGES / PAPER /  
FOTOGRAFIA

JOAN AGUSTI ALBA "L'ARTISTA" PUJAT A CAVALL  
DE L' ANTONI FERRÓN FONT "EN FERRÓN"

I MEMORIAL POMARES

2008 317.030.350

IMATGES / PAPER /  
FOTOGRAFIA

ACTE PRESENTACIÓ DEL TORNEIG DE FUTBOL A  
LA SALA D'ACTES DEL AJUNTAMENT. D'ESQUERRA









II TORNEIG INTERNACIONAL FUTBOL JUVENIL

1978 317.033.127

IMATGES / PAPER /  
FOTOGRAFIA





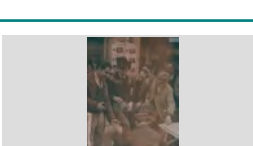



ACTE DE PRESENTACIÓ DEL TORNEIG ALS  
JARDINS DEL HOTEL MONTERREY. D'ESQUERRA A

<b>FONS</b>	PERSONALS	
699	DIVERSOS	
028	JOSEP VALLS I ROCA (A) BAMBI	SS 699.028.5000
5000	IMATGES / / /	

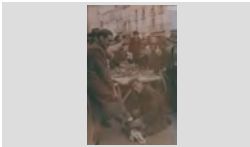
CONTINGUT	ANYS / TIPOL. DOCUM.	ST	FOTO
INAUGURACIÓ CAMP DE FUTBOL MOSSÈN JOAN FERRÉS PUNTONET BENEINT EL CAMP DE FUTBOL DEL QUINTAR DE CAN PLA. A LA	1929 IMATGES / PAPER / FOTOGRAFIA	317.032.369	
INAUGURACIÓ CAMP DE FUTBOL VISTA DE LA LLOTJA D'AUTORITATS (ES POT RECONÈIXER EN MANEL BERNAT CARRRERAS I	1929 IMATGES / PAPER / FOTOGRAFIA	317.032.291	
INAUGURACIÓ CAMP DE TIRO AL PICHÓN DONES AMB RAMS DE FLORS EN LA INAUGURACIÓ DEL CAMP DE TIR AL "PICHÓN" AL CONDADO DEL BELLEZA Y DEPORTE	1970 IMATGES / PAPER / FOTOGRAFIA	317.030.245	 Belleza y deporte
INAUGURACIÓ DEL PUNTET DE FENALS D'ESQUERRA A DRETA: FRANCESC OLIVA PUJOL, XAVIER CRESPO LLOBET, EMILIO MARTÍNEZ	2007 IMATGES / PAPER / FOTOGRAFIA	317.031.292	
INTERIOR DE LA PASTISSERIA - CONFITERIA FRIGOLA ARSENI FRIGOLA ROCA (AMB LA CÀMERA DE FOTOS) I ARSENI FRIGOLA BOFILL (ASSEGUT) A	1950 IMATGES / PAPER / FOTOGRAFIA	317.031.064	
LOS VAGABUNDOS DEL ARTE ACTUACIÓ DEL MAG JOAN BAPTISTA BERNAT SARRÓ A BANYOLES. ALS PEUS DEL MAG, PERE	1948 IMATGES / PAPER / FOTOGRAFIA	317.030.140	
LOS VAGABUNDOS DEL ARTE AL CENTRE DE LA IMATGE ES RECONÈIX AL COMPOSITOR LLORETENC, MELCIOR MONTERO	1948 IMATGES / PAPER / FOTOGRAFIA	317.030.134	
LOS VAGABUNDOS DEL ARTE ANTONI FÀBREGAS FRADERA "EN TONET" VENENT PERFUMS ORIENTALS DURANT UNA ACTUACIÓ A	1948 IMATGES / PAPER / FOTOGRAFIA	317.030.142	
LOS VAGABUNDOS DEL ARTE D'ESQUENES AJUPIT EN JAUME FAURIA BOSCH; DRETS, D'ESQUERRA A DRETA: AGUSTÍ BONET	1948 IMATGES / PAPER / FOTOGRAFIA	317.030.131	



<b>FONS</b>	PERSONALS	
699	DIVERSOS	
028	JOSEP VALLS I ROCA (A) BAMBI	<b>SS</b> 699.028.5000
5000	IMATGES / / /	







CONTINGUT	ANYS / TIPOL. DOCUM.	ST	FOTO
LOS VAGABUNDOS DEL ARTE D'ESQUERRA A DRETA: EL MAG JOAN BAPTISTA BERNAT SARRÓ, N.C., AGUSTÍ BONET PRATS I	1948 IMATGES / PAPER / FOTOGRAFIA	<b>317.030.141</b>	
LOS VAGABUNDOS DEL ARTE D'ESQUERRA A DRETA: JORDI BONET PUJOL, MARUJA DE LA TORRE REDONDO, PEPITA VILA	1948 IMATGES / PAPER / FOTOGRAFIA	<b>317.030.139</b>	
LOS VAGABUNDOS DEL ARTE DESFILADA DEL SEQUIT DEL MAG ARTUR, EL FAKIR ALIBEL I EL SEU LLIT DE CLAUS; D'ESQUERRA A	1948 IMATGES / PAPER / FOTOGRAFIA	<b>317.030.145</b>	
LOS VAGABUNDOS DEL ARTE JAUME FAURIA BOSCH ENLLUSTRANT LES SABATES A EN JORDI BONET PUJOL, DARRERE	1948 IMATGES / PAPER / FOTOGRAFIA	<b>317.030.132</b>	
LOS VAGABUNDOS DEL ARTE RETRAT DE GRUP DE LOS <i>VAGABUNDOS DEL ARTE</i> SOPANT A L'HOTEL FLORA DE BANYOLES.	1948 IMATGES / PAPER / FOTOGRAFIA	<b>317.030.133</b>	
LOS VAGABUNDOS DEL ARTE RETRAT DE GRUP DE LOS <i>VAGABUNDOS DEL ARTE</i> SOPANT A L'HOTEL FLORA DE BANYOLES.	1948 IMATGES / PAPER / FOTOGRAFIA	<b>317.031.019</b>	
MATALASSER TREBALLANT ENRIC GUINOVRT FERRER "CAL BASTER" TREBALLANT EN VUN TERRAT	1950 IMATGES / PAPER / FOTOGRAFIA	<b>317.031.078</b>	
MATANÇA DEL PORC D'ESQUERRA A DRETA: LLUÍS PUATER GUITART "EN PUATER" I RODOLFO PLANET EN PLENA FEINA	1950 IMATGES / PAPER / FOTOGRAFIA	<b>317.031.111</b>	
OBRADOR PASTISSERIA D'ESQUERRA A DRETA: LLUÍS COSTA SERVIÀ, JOSEP VALLS CARRERAS I N.C. TREBALLANT AL	1961 IMATGES / PAPER / FOTOGRAFIA	<b>317.029.193</b>	





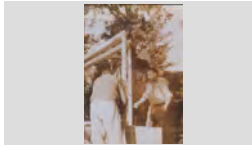

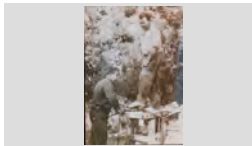
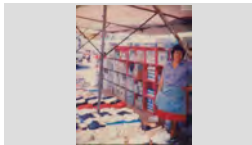

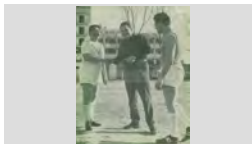

<b>FONS</b>	PERSONALS	
699	DIVERSOS	
028	JOSEP VALLS I ROCA (A) BAMBI	<b>SS</b> 699.028.5000
5000	IMATGES / / /	

CONTINGUT	ANYS / TIPOL. DOCUM.	ST	FOTO
OBRADOR PASTISSERIA D'ESQUERRA A DRETA: LLUÍS COSTA SERVIÀ, N. C. I JOSEP VALLS CARRERAS TREBALLANT AL	1958 IMATGES / PAPER / FOTOGRAFIA	<b>317.029.198</b>	
OFRENA A VERGE DE LES ALEGRIES D'ESQUERRA A DRETA: LLUÍS BARNÉS POU I JOAN ANTONI GIRALT BENEDICO EN REPRESENTACIÓ	1979 IMATGES / PAPER / FOTOGRAFIA	<b>317.033.160</b>	
PALETA TREBALLANT JAUME MASGRAU PUYUELO "CAN RAMÓN DE LA CANDIDA" CONSTRUINT UN MUR DE PEDRA	1988 IMATGES / PAPER / FOTOGRAFIA	<b>317.030.099</b>	
PALETA TREBALLANT JAUME MASGRAU PUYUELO "CAN RAMÓN DE LA CANDIDA" CONSTRUINT UN MUR DE PEDRA	1988 IMATGES / PAPER / FOTOGRAFIA	<b>317.030.100</b>	
PALETES TREBALLANT BALDIRI MASAGUER "CAN SASERAS" A DALT D'UNA BASTIDA AL XALET EL "NAUTILUS" DEL DOCTOR	1956 IMATGES / PAPER / FOTOGRAFIA	<b>317.030.096</b>	
PALETES TREBALLANT D'ESQUERRA A DRETA: JOAN PALAU, PASCUAL PALAU MERCADER (DARRERE), PASCUAL	1960 ca IMATGES / PAPER / FOTOGRAFIA	<b>317.030.098</b>	
PALETES TREBALLANT D'ESQUERRA A DRETA: JOAN TULSÁ GENÉ "CAL BERMEJO", JOSEP SOLER LLORENS "CAL	1950 IMATGES / PAPER / FOTOGRAFIA	<b>317.031.093</b>	
PALETES TREBALLANT D'ESQUERRA A DRETA: JOAQUIM ROTLLAN FÁBREGAS, JOAN PALAU I ANTONIO ANGUITA	1956 IMATGES / PAPER / FOTOGRAFIA	<b>317.030.097</b>	
PALETES TREBALLANT D'ESQUERRA A DRETA: JOSEP PALLAROLS BELL- LLOCH "CAL CARRETE" I MARTRI GALLART SAIS	1964 IMATGES / PAPER / FOTOGRAFIA	<b>317.030.092</b>	

<b>FONS</b>	PERSONALS	
699	DIVERSOS	
028	JOSEP VALLS I ROCA (A) BAMBI	<b>SS</b> 699.028.5000
5000	IMATGES / / /	

CONTINGUT	ANYS / TIPOL. DOCUM.	ST	FOTO
PALETES TREBALLANT D'ESQUERRA A DRETA: PASCUAL PALAU MERCADER (DALT DEL CAMIÓ), JOAQUIM ROTLLAN	1956 IMATGES / PAPER / FOTOGRAFIA	<b>317.030.104</b>	
PALETES TREBALLANT EN BALDIRI MASAGUER "CAN SASERAS" I EN JOAQUIM ROTLLAN FÁBREGAS "CAN ROTLLAN"	1955 IMATGES / PAPER / FOTOGRAFIA	<b>317.030.083</b>	
PALETES TREBALLANT JOAQUIM ROTLLAN FÁBREGAS COLOCANT UN MARC D'UNA PORTA	1956 IMATGES / PAPER / FOTOGRAFIA	<b>317.030.095</b>	
PALETES TREBALLANT JOAQUIM ROTLLAN FÁBREGAS PUJANT TOTXANES	1955 IMATGES / PAPER / FOTOGRAFIA	<b>317.030.088</b>	
PALETES TREBALLANT JOSEP ARTAU BASSART "CAL ARTAU" I JOSEP ROTLLÁN FÁBREGAS "CAN ROTLLÁN" A DALT D'UNA	1956 IMATGES / PAPER / FOTOGRAFIA	<b>317.030.105</b>	
PARADA DE MERCAT JOAQUIMA PALAU MERCADER "CAN POTAGROSSA" A LA PARADA DEL MERCAT SETMANAL AL CARRER	1980 IMATGES / PAPER / FOTOGRAFIA	<b>317.032.138</b>	
PARELLES BALLANT EN UNA CELEBRACIÓ A L'ESQUERRA L' AUGUST MAS LLIBRE BALLANT AMB LA TERESA NICOLAU VERNET I A LA DRETA L'	2005 IMATGES / PAPER / FOTOGRAFIA	<b>317.031.185</b>	
PARTIT DE FUTBOL D'ESQUERRA A DRETA EN RAFA RAMOS POLO (CAPITÁ DEL LLORET) I EN JOAN ABELLAN BARNÉS	1985 IMATGES / PAPER / FOTOGRAFIA	<b>317.033.116</b>	
PARTIT DE FUTBOL D'ESQUERRA A DRETA: JOSEP FELIU PERPIÑÁ, JOAN CAMA ROIG I JAUME CARDONA AUSTRICH,	1964 IMATGES / PAPER / FOTOGRAFIA	<b>317.032.354</b>	

<b>FONS</b>	PERSONALS		
699	DIVERSOS		
028	JOSEP VALLS I ROCA (A) BAMBI	<b>SS</b>	699.028.5000
5000	IMATGES / / /		

CONTINGUT	ANYS / TIPOL. DOCUM.	ST	FOTO
PARTIT DE FUTBOL D'ESQUERRA A DRETA: RAFA RAMOS POLO (CAPITÀ C. F. LLORET),N. C. (LINESMA), BOADA	1983 IMATGES / PAPER / FOTOGRAFIA	<b>317.033.119</b>	
PARTIT DE FUTBOL DOS EQUIPS JUGANT UN PARTIT AL CAMP DEL QUINTAR DE CAN PLA	1940 IMATGES / PAPER / FOTOGRAFIA	<b>317.032.304</b>	
PARTIT DE FUTBOL ELEUTERIO MARCOS TRILLO FENT ENTREGA D'UN TROFEU AL CAPITÀ D'UN EQUIP DE FUTBOL	1965 IMATGES / PAPER / FOTOGRAFIA	<b>317.032.287</b>	
PARTIT DE FUTBOL ESPECTADORS A UN PARTIT DE FUTBOL AL CAMP DE CAN PLA, A TOCAR LA CARRETERA DE BLANES	1923 CA IMATGES / PAPER / FOTOGRAFIA	<b>317.032.198</b>	
PARTIT DE FUTBOL IMATGE DEL PARTIT ENTRE EL SPORT CLUB LLORET I EL CALELLA AL ANTIC CAMP DE VENÈCIA	1929 IMATGES / PAPER / FOTOGRAFIA	<b>317.032.341</b>	
PARTIT DE FUTBOL IMATGE DELS TREBALLADORS DE CONSTRUCCIONS COLOMER ABANS DE JUGAR UN	1954 IMATGES / PAPER / FOTOGRAFIA	<b>317.033.153</b>	
PARTIT DE FUTBOL IMATGE DELS TREBALLADORS DE CONSTRUCCIONS MACIÀ ABANS DE JUGAR UN	1954 IMATGES / PAPER / FOTOGRAFIA	<b>317.033.154</b>	
PARTIT DE FUTBOL INTERCANVI DE OBSEQUIS ENTRE ELS CAPITANS DE LA PENYA BARCELONISTA DE LLORET I LA	1982 IMATGES / PAPER / FOTOGRAFIA	<b>317.033.115</b>	
PARTIT DE FUTBOL PARTIT ENTRE SPORT CLUB LLORET I C. D. BLANES AL CAMP DEL QUINTAR DE CAN PLA	1935 IMATGES / PAPER / FOTOGRAFIA	<b>317.032.300</b>	

## FONS PERSONALS

699 DIVERSOS

028 JOSEP VALLS I ROCA (A) BAMBI

SS 699.028.5000

5000 IMATGES / / /

### CONTINGUT

ANYS / TIPOL. DOCUM. ST

FOTO

PARTIT DE FUTBOL

1934 317.032.317

RETRAT DELS JUGADORS DEL LLORET. DRETS,  
D'ESQUERRA A DRETA: ANTONIO SAGARÓ PÍ, N.C.,

IMATGES / PAPER /  
FOTOGRAFIA



PARTIT DE FUTBOL

1944 317.032.334

VISTA DELS ESPECTADORS ASISTENTS A UN  
PARTIT AL CAMP DEL QUINTAR DE CAN PLA A LA

IMATGES / PAPER /  
FOTOGRAFIA



PARTIT DE FUTBOL BENÉFIC

1964 317.032.254

EL NEN ESTEBA GRABULOSA PONT FENT LA  
SACADA D'HONOR DAVANT LA MIRADA

IMATGES / PAPER /  
FOTOGRAFIA



PARTIT DE FUTBOL DE CARNAVAL

1955 ca 317.032.199

D'ESQUERRA A DRETA: ALBERT VIÑALS TABERNER  
"BERTO GIRONA", N.C. I ROSENDO CLOSAS (HOME

IMATGES / PAPER /  
FOTOGRAFIA



PARTIT DE FUTBOL DE CARNAVAL

1955 317.032.332

DRETS, D'ESQUERRA A DRETA: JOAN ARMENGOL  
RIBERA "EL SONORO", SEBASTIÀ ORENCH

IMATGES / PAPER /  
FOTOGRAFIA



PARTIT DE FUTBOL DE CARNAVAL

1955 CA 317.032.200

ES PODEN RECONÈIXER: D'ESQUENES AMB EL  
BANDERI A LA MÁ L'ALBERT VIÑALS TABERNER,

IMATGES / PAPER /  
FOTOGRAFIA



PARTIT DE FUTBOL DE CARNAVAL

1930 317.032.295

JUGADORS DEL SPORT CLUB LLORET I UN ALTRE  
EQUIP DISFRESSAT RODEJATS D'ESPECTADORS

IMATGES / PAPER /  
FOTOGRAFIA



PARTIT DE FUTBOL HOMENATGE

1963 317.032.275

PARTIT ENTRE EL C. F. LLORET I EL C. F.  
BADALONA D'HOMENATGE A CARLOS CARDONA.

IMATGES / PAPER /  
FOTOGRAFIA



PARTIT DE FUTBOL PER CARNAVAL

1955 317.032.279

L'ARBITRE I ELS LINESMAS SORTINT AL CAMP  
MUNICIPAL DE LLORET. D'ESQUERRA A DRETA:

IMATGES / PAPER /  
FOTOGRAFIA









<b>FONS</b>	PERSONALS		
699	DIVERSOS		
028	JOSEP VALLS I ROCA (A) BAMBI	<b>SS</b>	699.028.5000
5000	IMATGES / / /		

CONTINGUT	ANYS / TIPOL. DOCUM.	ST	FOTO
PARTIT DE FUTBOL PER CARNAVAL L'ARBITRE, ELS CAPITANS I ELS LINESMAS SORTINT AL CAMP MUNICIPAL DE LLORET.	1955 IMATGES / PAPER / FOTOGRAFIA	<b>317.032.280</b>	
PARTIT FUTBOL BENÉFIC PARTIT DE FUTBOL BENEFIC A BENEFICI DE LA EDUCACIÓ ESPORTIVA DELS NENS LLORETENCS	1964 IMATGES / PAPER / FOTOGRAFIA	<b>317.033.159</b>	
PATINADORES AINA TERRADES I MAR PUJADAS TERRADES A LA PISTA DEL PAVELLÓ MUNICIPAL	2011 IMATGES / PAPER / FOTOGRAFIA	<b>317.030.166</b>	
PERFUMERIA CAN MONTERO D'ESQUERRA A DRETA: ANNA ROSA FÁBREGAS REBOLLO I MONTSERRAT DRAPER MONTERO	1958 IMATGES / PAPER / FOTOGRAFIA	<b>317.031.333</b>	
PERRUQUERIA AURELIA PERRUQUERIA DE L'AURÈLIA FUSTÉ DE TESSO AL CARRER SANTA EULÀLIA. L'AURÈLIA PENTINA A LA	1960 IMATGES / PAPER / FOTOGRAFIA	<b>317.031.337</b>	



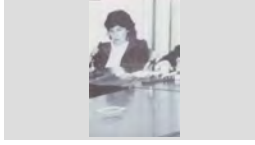
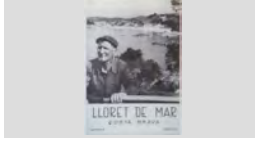

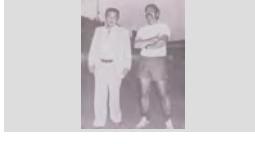



<b>FONS</b>	PERSONALS	
699	DIVERSOS	
028	JOSEP VALLS I ROCA (A) BAMBI	<b>SS</b> 699.028.5000
5000	IMATGES / / /	

CONTINGUT	ANYS / TIPOL. DOCUM.	ST	FOTO
PERRUQUERIA CASAS  INTERIOR DE LA PERRUQUERIA CASAS AL CARRER TROMPETES EN PLE FUNCIONAMENT. LA	1960 IMATGES / PAPER / FOTOGRAFIA	<b>317.031.338</b>	
PERSONAL ARXIU MUNICIPAL  DRETS, D'ESQUERRA A DRETA: JOAQUIM DABAN MASSANA, ANDREU DE LA TORRE BARRIGÓN,	2007 IMATGES / PAPER / FOTOGRAFIA	<b>317.031.056</b>	
PLAÇA DEL CARME  TERRASSA DEL BAR LA BODEGA, AL FONTS LA SALA DE FESTES LA FUSTA I EL CINE MODERN TERRASSA DEL BAR LA BODEGA, ON SEU UN DELS	1966 IMATGES / PAPER / FOTOGRAFIA	<b>317.031.042</b>	
PLANTILLA DEL CLUB FUTBOL LLORET  RETRAT OFICIAL DEL C. F. LLORET 1991-92 AL CAMP MUNICIPAL. DRETS, D'ESQUERRA A DRETA:	1991 IMATGES / PAPER / FOTOGRAFIA	<b>317.032.312</b>	
PLE AJUNTAMENT  MARIA LUCIA ECHEGOYEN LERGA DEL PARTIT PSC-PSOE DURANT UN PLE DEL AJUNTAMENT	1983 IMATGES / PAPER / FOTOGRAFIA	<b>317.031.194</b>	
PORTADA FULLET TURÍSTIC  AGUSTÍ AGUSTÍ MACIÀ "L'AVI JURIOLA" BOGANT EN UN RETRAT DE LA PORTADA DEL FULLET TURÍSTIC LLORET DE MAR COSTA BRAVA GERONA ESPAÑA	1955 IMATGES / PAPER / FOTOGRAFIA	<b>317.030.200</b>	
PREGÓ DE SANT ROMÁ  EL PRESIDENT DE LA GENERALITAT JOSEP TARRADELLAS JOAN FENT EL PREGÓ DE SANT	1984 IMATGES / PAPER / FOTOGRAFIA	<b>317.031.192</b>	
PREGÓ FESTES DE SANT ROMÁ  D'ESQUERRA A DRETA: LUCIA ECHEGOYEN LERGA, ANNA MARIA AGUSTÍ FLORES "NINA" (PREGONERA)	1998 IMATGES / PAPER / FOTOGRAFIA	<b>317.031.278</b>	
PRESENTACIÓ DEL CLUB DE FUTBOL LLORET  D'ESQUERRA A DRETA: LLUÍS VENTURA COLOMA (PRESIDENT DEL C. F. LLORET) I JOSÉ MARIA	1976 IMATGES / PAPER / FOTOGRAFIA	<b>317.032.204</b>	

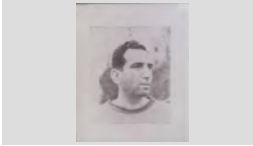
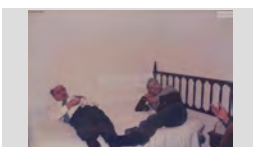
<b>FONS</b>	PERSONALS	
699	DIVERSOS	
028	JOSEP VALLS I ROCA (A) BAMBI	SS 699.028.5000
5000	IMATGES / / /	

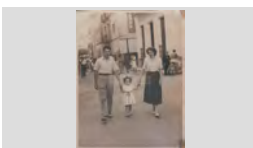
CONTINGUT	ANYS / TIPOL. DOCUM.	ST	FOTO
PRESENTACIÓ LLIBRE LA MONTSE XIRGU ENCESA "CAL ENCESA" DEDICANT UN EXEMPLAR DEL SEU LLIBRE EN	2010 IMATGES / PAPER / FOTOGRAFIA	317.032.180	
PRESENTACIÓ LLIBRE LA MONTSE XIRGU ENCESA "CAL ENCESA" XERRANT AMB EN JOSEP VALLS ROCA "CAN	2010 IMATGES / PAPER / FOTOGRAFIA	317.030.178	
PRESENTACIÓ PLANETA DONES D'ESQUERRA A DRETA: LAURA BERTRÁN FONTSERE I AMARANTA GIBERT MONTERO PLANETA DONES	2008 IMATGES / PAPER / FOTOGRAFIA	317.030.275	
PROGRAMA DE RADIO D'ESQUERRA A DRETA: AMARANTA GIBERT MONTERO I ANNA PASCUAL BATLLE EN PLE	2011 IMATGES / PAPER / FOTOGRAFIA	317.032.178	
PUBILLA DE LLORET D'ESQUERRA A DRETA: ROSER RIBAS (DAMA D'HONOR) I ANABEL BANDRICH (PUBILLA DE	2003 IMATGES / PAPER / FOTOGRAFIA	317.032.013	
RELLEU ALCALDIA D'ESQUERRA A DRETA: XAVIER CRESPO LLOBET FENT ENTREGA DE LA VARA D'ALCALDE A EN XAVI CRESPO I ROMÁ CODINA, REPRESENTANT EL	2011 IMATGES / PAPER / FOTOGRAFIA	317.030.177	
RESTAURANT EL TRULL CAMBRERS DEL RESTAURANT EL TRULL, A L'ESQUERRA EN PERE COLOMER GRABULOSA	1975 IMATGES / PAPER / FOTOGRAFIA	317.030.347	
RETALL DE DIARI ANNA MARIA PASTOR AGUSTÍ AMB LA SEVA FILLA AINA GILIBETS PASTOR EN BRAÇOS EN UN RETRAT	1998 IMATGES / PAPER / FOTOGRAFIA	317.031.335	
RETALL REVISTA TRAMONTANA DAMIÁN MÉNDEZ CAPARRÓS, CAPITÁ DEL CLUB FUTBOL LLORET ( A LA REVISTA EL CONGNOM	1963 IMATGES / PAPER / FOTOGRAFIA	317.033.155	

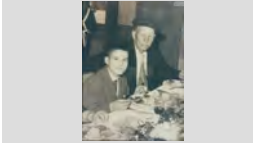
<b>FONS</b>	PERSONALS	
699	DIVERSOS	
028	JOSEP VALLS I ROCA (A) BAMBI	<b>SS</b> 699.028.5000
5000	IMATGES / / /	

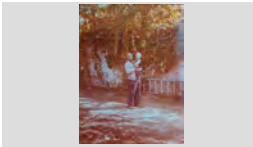
CONTINGUT	ANYS / TIPOL. DOCUM.	ST	FOTO
RETALL REVISTA TRAMONTANA JUAN LIDÓN SIMÓN, ENTRENADOR DEL CLUB FUTBOL LLORET	1963 IMATGES / PAPER / FOTOGRAFIA	<b>317.033.156</b>	
RETART DE DOS HOMES AUGUST AUSTRICH VIÑOLAS "CAN XICU RAMS" I ARCADI ORIOL CASTELLÓ "CAL BORT" ESTIRATS	1986 IMATGES / PAPER / FOTOGRAFIA	<b>317.029.053</b>	
RETRAT D'UNA AVIA ENTAULADA ROSITA GALLART RIBOT "CAN CAMPINS"	1989 IMATGES / PAPER / FOTOGRAFIA	<b>317.028.399</b>	
RETRAT DE DOS HOMES D'ESQUERRA A DRETA: EL PINTOR JOSEP DE TOGORES LLACH I L'ESTEVE FÀBREGAS BARRI A	1948 IMATGES / PAPER / FOTOGRAFIA	<b>317.031.380</b>	
RETRAT MATRIMONI I FILLA SALVADOR COMAS PLANET "CAN COMAS", ASSUMPCIÓ COMAS MORÉ I MARIA MORÉ	1949 IMATGES / PAPER / FOTOGRAFIA	<b>317.029.105</b>	
RETRAT ALCALDE ROMÀ CODINA MASERAS AMB LA VARA D'ALCALDE A LA SALA D'ACTES DEL AJUNTAMENT	2011 IMATGES / PAPER / FOTOGRAFIA	<b>317.030.184</b>	
RETRAT AVI I NET D'ESQUERRA A DRETA: CARLOS AGUSTÍ OLIVÉ "CARLOS BOLET" I JOAN AGUSTÍ MACIÀ "JOAN	1962 IMATGES / PAPER / FOTOGRAFIA	<b>317.029.160</b>	
RETRAT AVI I NET ENRIC GUINOVRT FERRER "CAL BASTER" AMB EL SEU NET JOSEP MARIA FERRER GUINOVRT EN	1960 IMATGES / PAPER / FOTOGRAFIA	<b>317.031.047</b>	
RETRAT AVI I NET JOSEP PALLAROLS BELL-LLOC "EL CARRETE" AMB EN XAVI TERRADES PALLAROLS "CAN NANDO" EN	1974 IMATGES / PAPER / FOTOGRAFIA	<b>317.031.060</b>	

## FONS PERSONALS

699 DIVERSOS

028 JOSEP VALLS I ROCA (A) BAMBI

SS 699.028.5000

5000 IMATGES / / /

### CONTINGUT

ANYS / TIPOL. DOCUM.

ST

FOTO

RETRAT AVI I NET

1944

317.029.287

RICARD FONT I RICARD ABUYÉ FONT

IMATGES / PAPER /  
FOTOGRAFIA

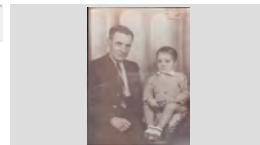

RETRAT AVI I NETA

1984

317.032.030

DOMÉNECH MONER BASSART AMB LA SEVA NETA  
IONA

IMATGES / PAPER /  
FOTOGRAFIA



RETRAT AVIA

1995

317.032.117

CATERINA VIADER DALMAU "CAN TITUS"  
ENTAULADA

IMATGES / PAPER /  
FOTOGRAFIA

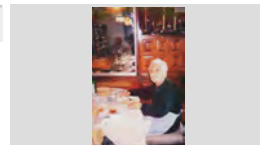

RETRAT AVIA I NADÓ

1967

317.029.190

MARIA ALUM XARBAU "CAN PAU ALUM" I JORDI  
SALICRÚ CODINA

IMATGES / PAPER /  
FOTOGRAFIA



RETRAT AVIA I NENA

1970

317.032.121

NENA N.C. I ANGELETA GRAUPERA MIQUEL "CAN  
FONT" ASSEGUDA A LA PORTA DE CASA AL BARRI

IMATGES / PAPER /  
FOTOGRAFIA

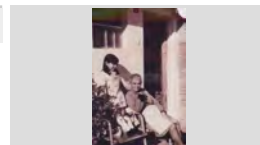

RETRAT AVIA I NET

1946

317.029.291

CARME PUJOL PLANAGUERA I RICARD ABUYÉ  
FONT CAMINANT PER UN CARRER

IMATGES / PAPER /  
FOTOGRAFIA



RETRAT AVIA I NET

2000

317.029.367

PILAR FONT GRAUPERA I JORDI SÁNCHEZ OSUNA  
ENTAULATS

IMATGES / PAPER /  
FOTOGRAFIA



RETRAT AVIA I NETA

1920

317.031.087

MARIA BERTIS PUIG "L'AVIA LLOPA" AMB LA SEVA  
NETA JUANITA DOMÉNECH BANDRICH

IMATGES / PAPER /  
FOTOGRAFIA

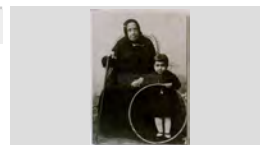

RETRAT AVIA I NOIA

1950

317.031.342

DOLORS COLL I MARIA ANGELS SALA "CAN XANCA"  
DAVANT LA PORTA D'UNA CASA

IMATGES / PAPER /  
FOTOGRAFIA



**FONS** PERSONALS

699 DIVERSOS

028 JOSEP VALLS I ROCA (A) BAMBI

**SS** 699.028.5000

5000 IMATGES / / /

**CONTINGUT****ANYS / TIPOL. DOCUM.****ST****FOTO**

RETRAT AVIES

1965

**317.032.115**D'ESQUERRA A DRETA: CARMEN BARRI COLL I  
ESPERANZA SALAIMATGES / PAPER /  
FOTOGRAFIA

RETRAT AVIES

1975

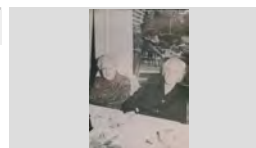
**317.028.296**D'ESQUERRA A DRETA: CARMEN PÍ I CINTA SERRA  
MARTORIIMATGES / PAPER /  
FOTOGRAFIA

RETRAT AVIS

1945

**317.030.383**CARME BARRI BOADAS I NARCÍS MARTÍ BOADAS  
"CAN TISSO" EN UNA FOTO ENMARCADAIMATGES / PAPER /  
FOTOGRAFIA

RETRAT AVIS

1980

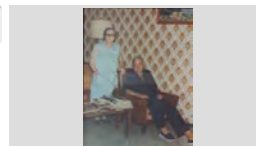
**317.028.398**MARIA ALBA FÁBREGAS I JOAN COLLS MAS "CAN  
GINESTA"IMATGES / PAPER /  
FOTOGRAFIA

RETRAT AVIS

1920

**317.029.036**SOFIA DOMÉNECH BALAGUER I GERARD  
RUSCALLEDA VIDAL "CAL ESTELAT" ASSEGUTS AIMATGES / PAPER /  
FOTOGRAFIA

RETRAT AVIS

1952

**317.028.383**TERESITA SABATER MIR I SIMEÓN PORTÉS  
SAGARÓ "CAN SIMEÓN"IMATGES / PAPER /  
FOTOGRAFIA

RETRAT AVIS I NETA

1972

**317.032.097**MARIA RAMÓN CASTANY, DESSIRÉ GÓMEZ  
BARNÉS I JOAN BARNÉS VILA "CAN TUT" DAVANTIMATGES / PAPER /  
FOTOGRAFIA

RETRAT CAPITANS I TRIO ARBITRAL

1961

**317.032.243**PARTIT DE FUTBOL ENTRE EL GERONA F.C. I EL C.  
F. LLORET AL CAMP DE VISTA ALEGRE DE GIRONA.IMATGES / PAPER /  
FOTOGRAFIA

RETRAT D'ESTUDI

1945

**317.031.154**

FOTO D'EN PEPE BAEZA URIOS AMB DEDICATORIA

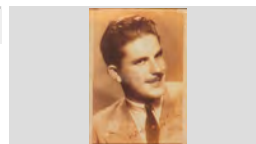
IMATGES / PAPER /  
FOTOGRAFIA



**FONS** PERSONALS

699 DIVERSOS

028 JOSEP VALLS I ROCA (A) BAMBI

**SS** 699.028.5000

5000 IMATGES / / /

**CONTINGUT****ANYS / TIPOL. DOCUM.****ST****FOTO**

RETRAT D'ESTUDI

1945

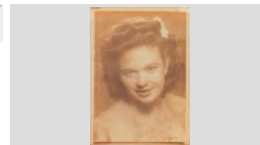
**317.031.155**FOTO D'EN PEPE CARME BANCELLS CONGS "CA LA  
CONGS" AMB DEDICATORIAIMATGES / PAPER /  
FOTOGRAFIA

RETRAT D'ESTUDI AMB DECORAT

1970 ca

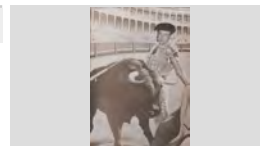
**317.029.100**JAUME PUJÓS TRESSERRAS AMB UN DECORAT DE  
TOREROIMATGES / PAPER /  
FOTOGRAFIA

RETRAT D'UN ACTOR

1990

**317.030.320**

L'ACTOR FERMÍ REIXACH GARCÍA "CAN DAURET"

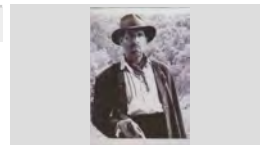
IMATGES / PAPER /  
FOTOGRAFIA

RETRAT D'UN AVI

1970

**317.029.181**

ANTONI GISPERT "L'ANTÓN" EN UN BALCÓ

IMATGES / PAPER /  
FOTOGRAFIA

RETRAT D'UN AVI

1974

**317.030.093**

ANTONIO GALLART ABUYÉ "CAN GALLART"

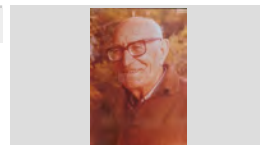
IMATGES / PAPER /  
FOTOGRAFIA

RETRAT D'UN AVI

1974

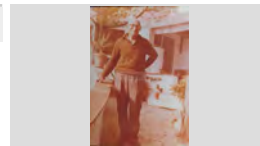
**317.030.094**ANTONIO GALLART ABUYÉ "CAN GALLART" EN UN  
PATÍ EXTERIORIMATGES / PAPER /  
FOTOGRAFIA

RETRAT D'UN AVI

1995

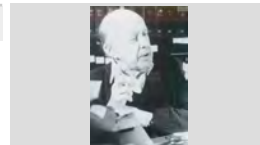
**317.031.259**ESTEVE FÁBREGAS BARRI "CAL ESTEVET  
CARNICER"IMATGES / PAPER /  
FOTOGRAFIA

RETRAT D'UN AVI

2009

**317.030.201**JOAN SALA LLOBERAS "CAL LLEMPAT" RECOLSAT  
EN UNA BARCA A SA CALETAIMATGES / PAPER /  
FOTOGRAFIA

RETRAT D'UN AVI

1987

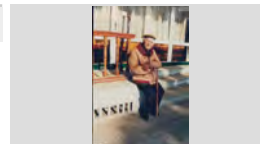
**317.029.226**PEPE REYNÉ REYNÉ "PEPE LIRU" ASSEGUT  
DAVANT EL BAR PALKOAIMATGES / PAPER /  
FOTOGRAFIA

**FONS** PERSONALS

699 DIVERSOS

028 JOSEP VALLS I ROCA (A) BAMBI

**SS** 699.028.5000

5000 IMATGES / / /

**CONTINGUT**

**ANYS / TIPOL. DOCUM.**

**ST**

**FOTO**

RETRAT D'UN AVI

1985

**317.030.175**

PEPET OBIOLS GUINART "PEPET GANGA"

IMATGES / PAPER /  
FOTOGRAFIA



RETRAT D'UN AVI

1990

**317.030.169**

PEPITO VIDAL "EL BRUIXET"

IMATGES / PAPER /  
FOTOGRAFIA



RETRAT D'UN AVI

1990

**317.030.171**

PEPITO VIDAL "EL BRUIXET"

IMATGES / PAPER /  
FOTOGRAFIA



RETRAT D'UN AVI

1990

**317.030.173**

PEPITO VIDAL "EL BRUIXET" AL ASIL NICOLAU FONT

IMATGES / PAPER /  
FOTOGRAFIA

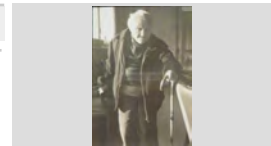

RETRAT D'UN AVI

1964

**317.029.225**

SEBASTIÀ LLORENS PARÉS "L'AVI SIENY"

IMATGES / PAPER /  
FOTOGRAFIA



RETRAT D'UN AVI I EL SEU NET

1975

**317.031.184**

D'ESQUERRA A DRETA: N. C. I CRISTIFÓL OBIOLS  
GUINART "TOFUL GANGA" TREBALLANT A L'HORT  
AVI I NET PREPARANT PER REGAR LA FEIXA DE

IMATGES / PAPER /  
FOTOGRAFIA

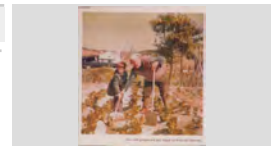

RETRAT D'UN AVI I UNA TURISTA

1980

**317.029.043**

PERE VIÑALS TABERNER "CAN GIRONA" I TURISTA  
N.C. ASSEGUTS EN UN BANC

IMATGES / PAPER /  
FOTOGRAFIA



RETRAT D'UN AVIA AMB UNA TURISTA

1970

**317.029.049**

TURISTA N. C. I PERE VIÑALS TABERNER "CAN  
GIRONA"

IMATGES / PAPER /  
FOTOGRAFIA



RETRAT D'UN CUINER

1960

**317.029.059**

ALBERT BATLLE MARLÉS "CAN MARLÉS"



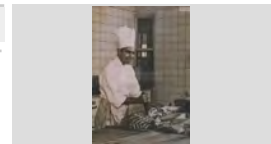



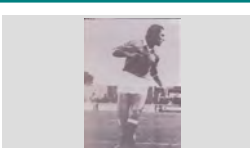
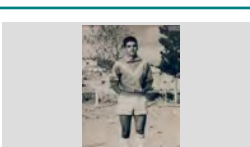
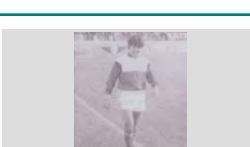

IMATGES / PAPER /  
FOTOGRAFIA

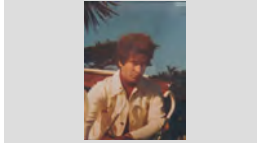





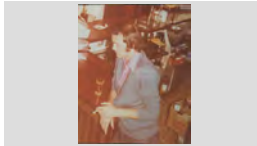



<b>FONS</b>	PERSONALS	
699	DIVERSOS	
028	JOSEP VALLS I ROCA (A) BAMBI	<b>SS</b> 699.028.5000
5000	IMATGES / / /	

CONTINGUT	ANYS / TIPOL. DOCUM.	ST	FOTO
RETRAT D'UN DONA I UNA NENA CRISTINA BARRALLÓN MOULIN AMB LA SEVA FILLA BEATRIU BARNÉS BARRALLÓN EN BRAÇOS A LES	1965 IMATGES / PAPER / FOTOGRAFIA	<b>317.028.212</b>	
RETRAT D'UN FUTBOLISTA FÉLIX COLLS LLINÁS, PORTER DEL CLUB DE FUTBOL LLORET	1935 IMATGES / PAPER / FOTOGRAFIA	<b>317.032.286</b>	
RETRAT D'UN FUTBOLISTA GREGORIO ROMERO DIAZ, JUGADOR DEL CLUB DE FUTBOL LLORET	1984 IMATGES / PAPER / FOTOGRAFIA	<b>317.032.289</b>	
RETRAT D'UN FUTBOLISTA JOAN ANTONI GIRALT BENEDICO, PORTER DEL CLUB DE FUTBOL LLORET AL CAMP MUNICIPAL	1958 IMATGES / PAPER / FOTOGRAFIA	<b>317.032.284</b>	
RETRAT D'UN FUTBOLISTA JOSÉ CANO LÓPEZ "CANITO". JUGADOR DEL CLUB DE FUTBOL LLORET AL CAMP MUNICIPAL	1986 IMATGES / PAPER / FOTOGRAFIA	<b>317.032.285</b>	
RETRAT D'UN FUTBOLISTA PITU FORNÉS ALEGRET "L'ALEGRET" EN UN CAMP DE FUTBOL	1930 IMATGES / PAPER / FOTOGRAFIA	<b>317.032.237</b>	
RETRAT D'UN HOME AGUSTÍ FONT SURÍS, ALCALDE DE LLORET DE MAR	1867 IMATGES / PAPER / FOTOGRAFIA	<b>317.032.022</b>	
RETRAT D'UN HOME AGUSTÍ PUJOL CONILL	1891 IMATGES / PAPER / FOTOGRAFIA	<b>317.032.023</b>	
RETRAT D'UN HOME AGUSTÍ SALA RUBIÑO "CAN TRONS", CANDIDAT A LES ELECCIONS MUNICIPALS PER CONVERGÈNCIA	1979 IMATGES / PAPER / FOTOGRAFIA	<b>317.031.226</b>	

<b>FONS</b>	PERSONALS		
699	DIVERSOS		
028	JOSEP VALLS I ROCA (A) BAMBI	<b>SS</b>	699.028.5000
5000	IMATGES / / /		

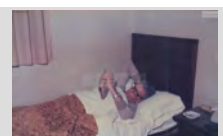
CONTINGUT	ANYS / TIPOL. DOCUM.	ST	FOTO
RETRAT D'UN HOME ALBERT VIÑALS BAIXERAS "BERTO GIRONA"	1980 IMATGES / PAPER / FOTOGRAFIA	<b>317.029.060</b>	
RETRAT D'UN HOME ALBERT VIÑALS TABERNER "BERTO GIRONA"	1935 IMATGES / PAPER / FOTOGRAFIA	<b>317.029.223</b>	
RETRAT D'UN HOME ALEX PORTAVELLA ANDREU DAVANT D'UNA MASIA	2000 IMATGES / PAPER / FOTOGRAFIA	<b>317.030.014</b>	
RETRAT D'UN HOME ALFREDO MALAGRIDA BARRIS ASSEGUT EN UNA TAULA PLENA DE CINTES DE CASSETE I EQUPS DE	1999 IMATGES / PAPER / FOTOGRAFIA	<b>317.028.328</b>	
RETRAT D'UN HOME ANDREU DE LA TORRE GARCÍA "CAL PIYAYO"	2008 IMATGES / PAPER / FOTOGRAFIA	<b>317.030.369</b>	
RETRAT D'UN HOME ANGEL CORONADO LERÍN "CAN DERI" EN UN MIRADOR	1975 IMATGES / PAPER / FOTOGRAFIA	<b>317.029.114</b>	
RETRAT D'UN HOME ANGEL MAGRIÁ CAMPS A LA BARRA D'UN BAR	1977 IMATGES / PAPER / FOTOGRAFIA	<b>317.029.150</b>	
RETRAT D'UN HOME ANTONI SANTIAGO NOGUER	1979 IMATGES / PAPER / FOTOGRAFIA	<b>317.028.208</b>	
RETRAT D'UN HOME ANTONIO BATLLE MONTFERRER "CAN BATLLE"	1975 IMATGES / PAPER / FOTOGRAFIA	<b>317.032.104</b>	

<b>FONS</b>	PERSONALS
699	DIVERSOS
028	JOSEP VALLS I ROCA (A) BAMBI <span style="float: right;"><b>SS</b> 699.028.5000</span>
5000	IMATGES / / /

CONTINGUT	ANYS / TIPOL. DOCUM.	ST	FOTO
RETRAT D'UN HOME ANTONIO FERRÓN FONT "EN FERRÓN" CANDIDAT A LES ELECCIONS MUNICIPALS PER U. C. D.	1979 IMATGES / PAPER / FOTOGRAFIA	<b>317.031.183</b>	
RETRAT D'UN HOME ANTONIO LAGUNAS RENOM, ENTRENADOR DEL CLUB DE FUTBOL LLORET	1982 IMATGES / PAPER / FOTOGRAFIA	<b>317.032.210</b>	
RETRAT D'UN HOME ANTONIO LAMOGLIA VIVES "TONI DEL NEW ORLEANS"	1971 IMATGES / PAPER / FOTOGRAFIA	<b>317.029.189</b>	
RETRAT D'UN HOME ANTONIO SAGARÓ PÍ "CAN SAGARÓ" AL COSTAT D'UNA BARCA RESTAURADA INSTAL·LADA EN UN AMB LA BARCA RESTAURADA ALS JARDINS	2006 IMATGES / PAPER / FOTOGRAFIA	<b>317.030.382</b>	
RETRAT D'UN HOME ARCADI ORIOL CASTELLÓ "CAL BORT" DINTRE D'UN LLIT LLEGINT UN LLIBRE	1990 ca IMATGES / PAPER / FOTOGRAFIA	<b>317.029.050</b>	
RETRAT D'UN HOME ARSENI FRIGOLA BOFILL	1960 CA IMATGES / PAPER / FOTOGRAFIA	<b>317.029.136</b>	
RETRAT D'UN HOME ARSENI FRIGOLA BOFILL, PRESIDENT DEL CLUB DE FUTBOL LLORET	1955 IMATGES / PAPER / FOTOGRAFIA	<b>317.032.235</b>	
RETRAT D'UN HOME BELTRAN BERTRAN DUÑACH PASSEJANT AMB UNA CÀMERA DE FOTOGRAFIAR A LA MÁ	1970 IMATGES / PAPER / FOTOGRAFIA	<b>317.029.293</b>	
RETRAT D'UN HOME BENITO FELIU COROMINAS DE CAN FELIU	1976 IMATGES / PAPER / FOTOGRAFIA	<b>317.028.216</b>	



**FONS** PERSONALS

699 DIVERSOS

028 JOSEP VALLS I ROCA (A) BAMBI

**SS** 699.028.5000

5000 IMATGES / / /

**CONTINGUT**

**ANYS / TIPOL. DOCUM.**

**ST**

**FOTO**

RETRAT D'UN HOME

2001

**317.030.081**

CARLES CARBONELL GONZÁLEZ "CAN DAGA" A LA CUINA DE LA CASA RURAL LA CANOVA A LA

IMATGES / PAPER /  
FOTOGRAFIA



RETRAT D'UN HOME

2001

**317.030.059**

CARLES CARBONELL GONZÁLEZ "CAN DAGA" AL EXTERIOR DE LA CASA RURAL LA CANOVA (LA

IMATGES / PAPER /  
FOTOGRAFIA



RETRAT D'UN HOME

1997

**317.031.280**

CARLES CARBONELL GONZÁLEZ "CAN DAGA" AL SEU DESPATX DE "EL PUNTET"  
CARLES CARBONELL, RESPONSABLE DE "EL

IMATGES / PAPER /  
FOTOGRAFIA

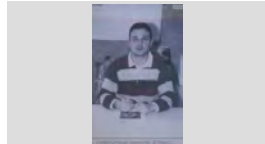

RETRAT D'UN HOME

1979

**317.031.228**

CARLES RUSCALLEDA BANCELLS "CAN Siset DEL NAVARRO", CANDIDAT A LES ELECCIONS

IMATGES / PAPER /  
FOTOGRAFIA

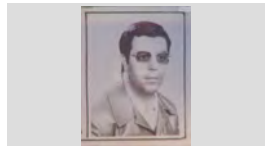

RETRAT D'UN HOME

1956

**317.028.313**

CINTO COLL BOADA "EN CINTO"

IMATGES / PAPER /  
FOTOGRAFIA

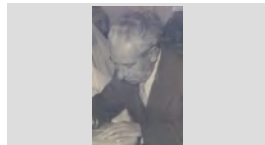

RETRAT D'UN HOME

1979

**317.031.221**

DARWIN AUSTRICH MARTELL "CAN ROVIRA", CANDIDAT A LES ELECCIONS MUNICIPALS PER

IMATGES / PAPER /  
FOTOGRAFIA

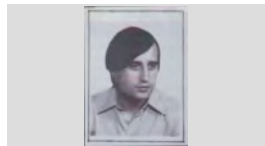

RETRAT D'UN HOME

1958

**317.030.077**

DELFI SERRA SCHILLING "CAN MILIO BATÓ" REPARTINT CARBÓ AMB UN CARRO TIRAT PER UN

IMATGES / PAPER /  
FOTOGRAFIA

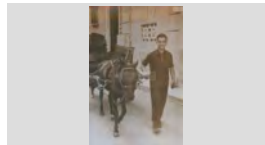

RETRAT D'UN HOME

1945

**317.029.062**

DOMÉNECH BAIXERAS (PARE DE L'ANTONIA BAIXERAS AGRAMUNT DE CAN GIRONA)

IMATGES / PAPER /  
FOTOGRAFIA



RETRAT D'UN HOME

1924

**317.032.046**

DOMÉNECH MONER BASSART "CA LA JOANA"

IMATGES / PAPER /  
FOTOGRAFIA

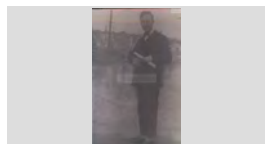

**FONS** PERSONALS

699 DIVERSOS

028 JOSEP VALLS I ROCA (A) BAMBI

**SS** 699.028.5000

5000 IMATGES / / /

**CONTINGUT**

**ANYS / TIPOL. DOCUM.**

**ST**

**FOTO**

RETRAT D'UN HOME

1920

**317.032.028**

EL CANONGE AGUSTÍ VILA DOMÉNECH

IMATGES / PAPER /  
FOTOGRAFIA



RETRAT D'UN HOME

2008

**317.030.236**

EL DOCTOR JOAN SOLIGUER CABRUJA

IMATGES / PAPER /  
FOTOGRAFIA

JOAN SOLIGUER I CABRUJA



RETRAT D'UN HOME

2008

**317.030.348**

EL DOCTOR JOAN SOLIGUER CABRUJA "CAN SOLIGUER"

IMATGES / PAPER /  
FOTOGRAFIA



RETRAT D'UN HOME

1910

**317.028.213**

EL MESTRE ESTEVE CARLES TORRUELLA

IMATGES / PAPER /  
FOTOGRAFIA

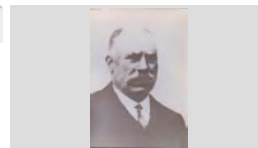

RETRAT D'UN HOME

1965

**317.031.181**

EL PESCADOR FRANCESC DOMÉNECH "EN PANXITO" RECOLÇAT EN UNA BARCA

IMATGES / PAPER /  
FOTOGRAFIA

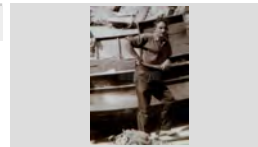

RETRAT D'UN HOME

1950

**317.028.232**

EL PINTOR JOSEP DE TOGORES LLACH

IMATGES / PAPER /  
FOTOGRAFIA

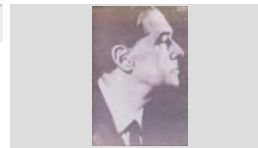

RETRAT D'UN HOME

1948

**317.031.376**

EL PINTOR JOSEP DE TOGORES LLACH ESTIRAT A LA PLATJA

IMATGES / PAPER /  
FOTOGRAFIA



RETRAT D'UN HOME

1948

**317.031.378**

EL PINTOR JOSEP DE TOGORES LLACH ESTIRAT A LA PLATJA, DARRERE SEU UN GRUP DE GENT

IMATGES / PAPER /  
FOTOGRAFIA



RETRAT D'UN HOME

1955

**317.028.215**

EL POETA LOPE MATEO MARTÍN

IMATGES / PAPER /  
FOTOGRAFIA



## FONS PERSONALS

699 DIVERSOS

028 JOSEP VALLS I ROCA (A) BAMBI

SS 699.028.5000

5000 IMATGES / / /

## CONTINGUT

ANYS / TIPOL. DOCUM.

ST

FOTO

RETRAT D'UN HOME

1963 CA

317.028.218

EL POETA LOPE MATEO MARTÍN

IMATGES / PAPER /  
FOTOGRAFIA

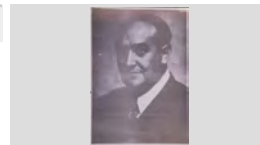

RETRAT D'UN HOME

1976

317.032.327

EMILIO ALDECOA GÓMEZ, ENTRENADOR DEL CLUB  
FUTBOL LLORET

IMATGES / PAPER /  
FOTOGRAFIA

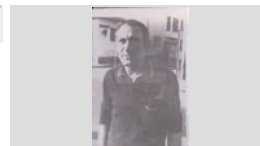

RETRAT D'UN HOME

1964

317.029.235

"EN NA MARXANT"

IMATGES / PAPER /  
FOTOGRAFIA

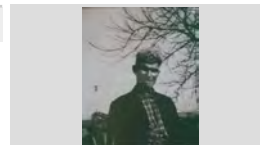

RETRAT D'UN HOME

2001

317.030.334

ENRIC FARRÓ SILVESTRE

IMATGES / PAPER /  
FOTOGRAFIA

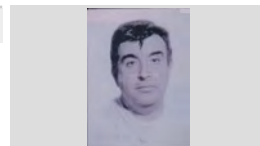

RETRAT D'UN HOME

1987

317.028.203

ERNEST PASTOR TERES

IMATGES / PAPER /  
FOTOGRAFIA

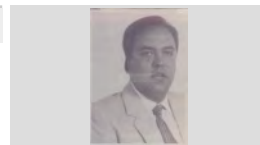

RETRAT D'UN HOME

1960 CA

317.029.218

ERNEST XIFRA GIRBAL, FOTOGRAF

IMATGES / PAPER /  
FOTOGRAFIA

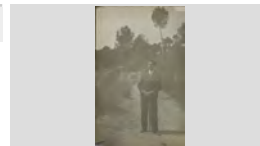

RETRAT D'UN HOME

1955

317.031.010

ESTEVE PASTOR BALADA "EL CACAHUERU" AMB EL  
CISTELL DESEMBARCANT DE LA JOVEN ANTONIA I

IMATGES / PAPER /  
FOTOGRAFIA



RETRAT D'UN HOME

1978

317.032.192

FEDERIC PUIGMARTÍ ALONSO, PRESIDENT DEL  
CLUB BALONMANO LLORET

IMATGES / PAPER /  
FOTOGRAFIA

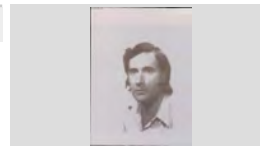

RETRAT D'UN HOME

1996

317.031.241

FELIP CARBONELL MARÍN "CAN DAGA" AL DESPATX  
DE PROTECCIÓ CIVIL SITUAT AL ALTELL DEL

IMATGES / PAPER /  
FOTOGRAFIA

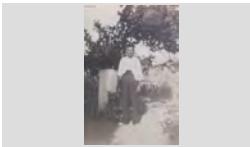

<b>FONS</b>	PERSONALS	
699	DIVERSOS	
028	JOSEP VALLS I ROCA (A) BAMBI	<b>SS</b> 699.028.5000
5000	IMATGES / / /	

CONTINGUT	ANYS / TIPOL. DOCUM.	ST	FOTO
RETRAT D'UN HOME FERMIN FORNAGUERA ALCARAZ "EN FORNAGUERA"	1982 IMATGES / PAPER / FOTOGRAFIA	<b>317.028.196</b>	
RETRAT D'UN HOME FERNANDO JOFRE EN UN DESPATX, DAVANT D'UN ORDINADOR L'AMIC FERNANDO JOFRE	1998 IMATGES / PAPER / FOTOGRAFIA	<b>317.031.279</b>	
RETRAT D'UN HOME FRANCESC AYMERICH CASALS "DE L'EUGENIA"	1979 IMATGES / PAPER / FOTOGRAFIA	<b>317.029.003</b>	
RETRAT D'UN HOME FRANCESC BORRELL CODINA "CAN BORRELL" JUGANT A CARTES	1980 IMATGES / PAPER / FOTOGRAFIA	<b>317.029.099</b>	
RETRAT D'UN HOME FRANCESC CODINA PUIG "CAN ROMÁ" CANDIDAT A LES ELECCIONS MUNICIPALS PER U.C.D.	1979 IMATGES / PAPER / FOTOGRAFIA	<b>317.031.213</b>	
RETRAT D'UN HOME FRANCESC COSTA ROBERT A L'ENTRADA D'UN HORT	1945 IMATGES / PAPER / FOTOGRAFIA	<b>317.032.152</b>	
RETRAT D'UN HOME FRANCESC DOMÉNECH SAGRERA "ES NOI VADÓ"	1985 IMATGES / PAPER / FOTOGRAFIA	<b>317.032.139</b>	
RETRAT D'UN HOME FRANCESC LLOVERAS PARÉS "CAN JOT FOT DE DEU"	1979 IMATGES / PAPER / FOTOGRAFIA	<b>317.031.268</b>	
RETRAT D'UN HOME FRANCESC ORENCH LLORENS "CAN RODÓN" AMB UN CARRO AL CARRER DE LA VILA	1958 IMATGES / PAPER / FOTOGRAFIA	<b>317.030.215</b>	

**FONS** PERSONALS

699 DIVERSOS

028 JOSEP VALLS I ROCA (A) BAMBI

**SS** 699.028.5000

5000 IMATGES / / /

**CONTINGUT****ANYS / TIPOL. DOCUM.****ST****FOTO**

RETRAT D'UN HOME

1979

**317.031.212**FRANCESC ROSELL MATEU "CAN PERE NUNCI"  
CANDIDAT A LES ELECCIONS MUNICIPALS PERIMATGES / PAPER /  
FOTOGRAFIA

RETRAT D'UN HOME

2007

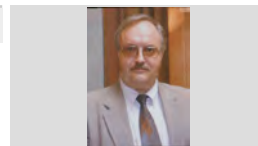
**317.031.009**FRANCESC XAVIERT ROTLLAN AGUSTÍ "CAN  
BOLET"IMATGES / PAPER /  
FOTOGRAFIA

RETRAT D'UN HOME

1930

**317.032.034**

GERMINAL ROS MARTÍ "CAL ROS"

IMATGES / PAPER /  
FOTOGRAFIA

RETRAT D'UN HOME

1979

**317.031.222**GERMINAL ROS MARTÍ "CAL ROS", CANDIDAT A LES  
ELECCIONS MUNICIPALS PER PSUC (PARTITIMATGES / PAPER /  
FOTOGRAFIA

RETRAT D'UN HOME

2000 ca

**317.030.388**

GONZALO PLA CASADELLA

IMATGES / PAPER /  
FOTOGRAFIA

GONZALO PLA I CASADELLA

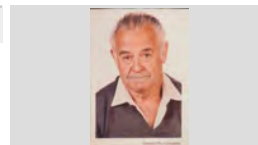

RETRAT D'UN HOME

2008

**317.030.351**

ISIDORO LLORCA RIERA "CAN PEPE VALENCIA"

IMATGES / PAPER /  
FOTOGRAFIA

ISIDOR LLORCA

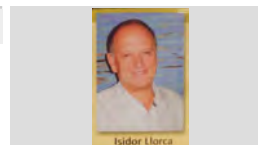

RETRAT D'UN HOME

2009

**317.030.203**

IVAN TIBAU RAGOLTA

IMATGES / PAPER /  
FOTOGRAFIA

IVAN TIBAU



RETRAT D'UN HOME

1965

**317.032.116**

JAUME AUSTRICH "CAN MILOCA"

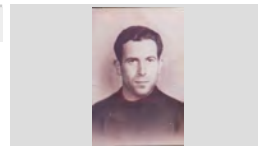
IMATGES / PAPER /  
FOTOGRAFIA

RETRAT D'UN HOME

1962

**317.028.362**JAUME AUSTRICH FORNÉS "CAL GORGE BLANC"  
ASSEGUT A LA PLATJAIMATGES / PAPER /  
FOTOGRAFIA



<b>FONS</b>	PERSONALS
699	DIVERSOS
028	JOSEP VALLS I ROCA (A) BAMBI <span style="float: right;"><b>SS</b> 699.028.5000</span>
5000	IMATGES / / /

CONTINGUT	ANYS / TIPOL. DOCUM.	ST	FOTO
RETRAT D'UN HOME JAUME BONHOME PUIG "CAN BONHOME"	1940 CA IMATGES / PAPER / FOTOGRAFIA	<b>317.032.017</b>	
RETRAT D'UN HOME JAUME BOSCH PIÑERO, ENTRENADOR DEL AMATEUR DEL CLUB FUTBOL LLORET	1977 IMATGES / PAPER / FOTOGRAFIA	<b>317.032.328</b>	
RETRAT D'UN HOME JAUME CARBÓ FRIGOLA "CAN CARBÓ" AMB UN COTXE DE JOGINA	1956 IMATGES / PAPER / FOTOGRAFIA	<b>317.029.259</b>	
RETRAT D'UN HOME JAUME CARBÓ FRIGOLA "CAN CARBÓ" EN BICICLETA	1956 IMATGES / PAPER / FOTOGRAFIA	<b>317.029.237</b>	
RETRAT D'UN HOME JAUME CARDONA AUSTRICH "CAN PAQUITO RAMS" ENTAULAT BEBENT UNA COPA DE CAVA	1965 IMATGES / PAPER / FOTOGRAFIA	<b>317.030.328</b>	
RETRAT D'UN HOME JAUME MONTFULLEDA SALA DE CAN MATEO DE LA FUSTA	1990 IMATGES / PAPER / FOTOGRAFIA	<b>317.028.205</b>	
RETRAT D'UN HOME JAUME PLANIOL AUSTRICH "CAL BESSONS" AMB UN MUSSOL A LA MÀ	1957 IMATGES / PAPER / FOTOGRAFIA	<b>317.030.340</b>	
RETRAT D'UN HOME JAUME PLANIOL AUSTRICH "CAL BESSONS" A LA PLATJA AMB DUES RATJADES QUE HA PESCAT	1957 IMATGES / PAPER / FOTOGRAFIA	<b>317.031.189</b>	
RETRAT D'UN HOME JAUME RUSCALLEDA DOMÉNECH "CAL ESTELAT" FUMANT EN PIPA	1920 IMATGES / PAPER / FOTOGRAFIA	<b>317.030.125</b>	

**FONS PERSONALS**

699 DIVERSOS

028 JOSEP VALLS I ROCA (A) BAMBI

**SS** 699.028.5000

5000 IMATGES / / /

**CONTINGUT**

**ANYS / TIPOL. DOCUM.**

**ST**

**FOTO**

RETRAT D'UN HOME

1984

**317.032.211**

JOAN ABELLAN BARNÉS, PRESIDENT DEL CLUB DE  
FUTBOL LLORET AL DESPATX QUE HABIA AL CAMP

IMATGES / PAPER /  
FOTOGRAFIA

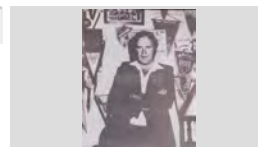

RETRAT D'UN HOME

1979

**317.031.220**

JOAN ACEÑA MARTÍ "DEL SANT MARTÍ" CANDIDAT A  
LES ELECCIONS MUNICIPALS PER UNIÓ POPULAR

IMATGES / PAPER /  
FOTOGRAFIA



RETRAT D'UN HOME

1963

**317.032.292**

JOAN AGUSTI OLIVÉ DAVANT LA ENTRADA DEL  
CAMP DE FUTBOL MUNICIPAL, ON ES PODEN

IMATGES / PAPER /  
FOTOGRAFIA



RETRAT D'UN HOME

1979

**317.031.216**

JOAN ANTONI GIRALT BENEDICO "CAN  
GIRABUIXAQUES" CANDIDAT A LES ELECCIONS

IMATGES / PAPER /  
FOTOGRAFIA

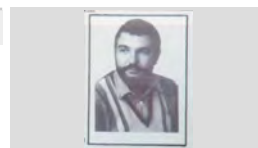

RETRAT D'UN HOME

1987

**317.028.206**

JOAN ARMENGOL RIBERA "EL SONORO"

IMATGES / PAPER /  
FOTOGRAFIA

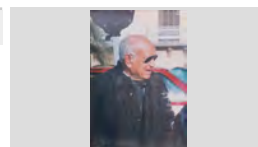

RETRAT D'UN HOME

1930

**317.030.373**

JOAN AUSTRICH TORROELLA "CA LA VICENTA DE  
CAL S BESSONS"

IMATGES / PAPER /  
FOTOGRAFIA



RETRAT D'UN HOME

1930

**317.032.026**

JOAN BAPTISTA FÁBREGAS GARRIGA, PRESIDENT  
DE FORD MOTOR IBÉRICA

IMATGES / PAPER /  
FOTOGRAFIA



RETRAT D'UN HOME

1955

**317.032.018**

JOAN BAPTISTA MARLÉS VILARRODONA "CAN  
MARLÉS

IMATGES / PAPER /  
FOTOGRAFIA



RETRAT D'UN HOME

1976

**317.028.219**

JOAN BERNAT MONTERO DE CAN TOSSA

IMATGES / PAPER /  
FOTOGRAFIA

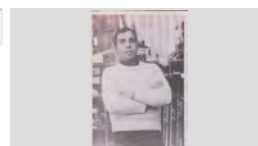

**FONS** PERSONALS

699 DIVERSOS

028 JOSEP VALLS I ROCA (A) BAMBI

**SS** 699.028.5000

5000 IMATGES / / /

**CONTINGUT****ANYS / TIPOL. DOCUM.****ST****FOTO**

RETRAT D'UN HOME

1977

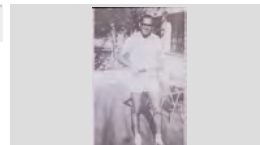
**317.028.193**JOAN BERTRÁN GELABART DE CAN PACO BARBÉ  
VESTIT PER JUGAR AL TENISIMATGES / PAPER /  
FOTOGRAFIA

RETRAT D'UN HOME

2000

**317.032.071**JOAN CARBONELL AYMERICH AMB UNA MEDALLA  
PENJADA DEL COLLIMATGES / PAPER /  
FOTOGRAFIA

RETRAT D'UN HOME

2008

**317.030.332**

JOAN CARLES AMAYA QUINTO

IMATGES / PAPER /  
FOTOGRAFIA

RETRAT D'UN HOME

1925

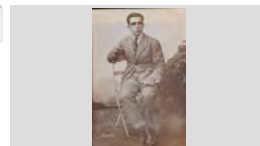
**317.029.347**JOAN COMAS FLORIT "CAN COMAS RECADER"  
ASSEGUT EN UNA CADIRAIMATGES / PAPER /  
FOTOGRAFIA

RETRAT D'UN HOME

1920

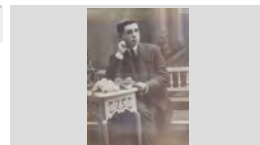
**317.029.348**JOAN COMAS FLORIT "CAN COMAS RECADER"  
RECOLZAT EN UNA TAULAIMATGES / PAPER /  
FOTOGRAFIA

RETRAT D'UN HOME

1979

**317.031.179**JOAN DOMÉNECH MONER "CAN GUREAU BALLEM"  
CANDIDAT A LES ELECCIONS MUNICIPALS PERIMATGES / PAPER /  
FOTOGRAFIA

RETRAT D'UN HOME

1979

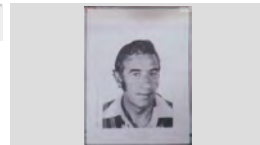
**317.031.232**JOAN FÁBREGAS PLÁ "EN MASSANET", CANDIDAT A  
LES ELECCIONS MUNICIPALS PER ESQUERRAIMATGES / PAPER /  
FOTOGRAFIA

RETRAT D'UN HOME

1979

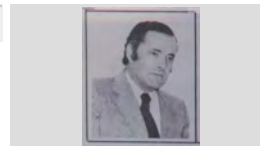
**317.031.175**JOAN GALLART SAIS "CAN TRONS" CANDIDAT A LES  
ELECCIONS MUNICIPALS PER U. C. D.IMATGES / PAPER /  
FOTOGRAFIA

RETRAT D'UN HOME

1910 ca

**317.032.031**

JOAN LLAVERIAS LABRÓ

IMATGES / PAPER /  
FOTOGRAFIA

## FONS PERSONALS

699 DIVERSOS

028 JOSEP VALLS I ROCA (A) BAMBI

SS 699.028.5000

5000 IMATGES / / /

## CONTINGUT

ANYS / TIPOL. DOCUM.

ST

FOTO

RETRAT D'UN HOME

1930

317.032.061

JOAN LLINÁS VILA "CAL SOLDAT"

IMATGES / PAPER /  
FOTOGRAFIA



RETRAT D'UN HOME

1940

317.030.214

JOAN LLOVERAS SABATER "MAS DE CAN COMAS"

IMATGES / PAPER /  
FOTOGRAFIA



RETRAT D'UN HOME

1948

317.031.385

JOAN MARLÉS BOTET "CAN MARLÉS"

IMATGES / PAPER /  
FOTOGRAFIA

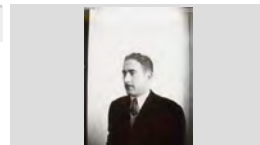

RETRAT D'UN HOME

1948

317.031.372

JOAN MARLÉS VILARRODONA "CAN MARLÉS  
FUMANT EN PIPA A LA PLATJA DE LLORET,

IMATGES / PAPER /  
FOTOGRAFIA



RETRAT D'UN HOME

1979

317.028.336

JOAN MARTELL FORTS "CAN MARTELL"

IMATGES / PAPER /  
FOTOGRAFIA



RETRAT D'UN HOME

1979

317.032.218

JOAN MIS QUINTANA, ENTRENADOR DEL CLUB DE  
FUTBOL LLORET

IMATGES / PAPER /  
FOTOGRAFIA

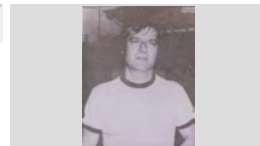

RETRAT D'UN HOME

1979

317.028.199

JOAN PRADO ROMA

IMATGES / PAPER /  
FOTOGRAFIA



RETRAT D'UN HOME

1970

317.030.089

JOAN PUIGVERT CATALÁ "CAN SOQUES"

IMATGES / PAPER /  
FOTOGRAFIA

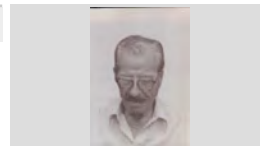

RETRAT D'UN HOME

2001

317.030.336

JOAN PUIGVERT CATALÁ "CAN SOQUES"

IMATGES / PAPER /  
FOTOGRAFIA

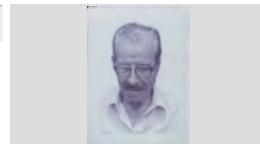

**FONS** PERSONALS

699 DIVERSOS

028 JOSEP VALLS I ROCA (A) BAMBI

**SS** 699.028.5000

5000 IMATGES / / /

**CONTINGUT**

**ANYS / TIPOL. DOCUM.**

**ST**

**FOTO**

RETRAT D'UN HOME

1912

**317.032.011**

JOAN RIERA FELIU, ALCALDE DE LLORET DE MAR DEL 28 DE SETEMBRE DE 1912 AL 1 DE GENER DE

IMATGES / PAPER /  
FOTOGRAFIA



RETRAT D'UN HOME

1979

**317.031.178**

JOAN ROMANÍ FÁBREGAS "CAN PAU SABATER" CANDIDAT A LES ELECCIONS MUNICIPALS PER

IMATGES / PAPER /  
FOTOGRAFIA



RETRAT D'UN HOME

2005

**317.030.344**

JOAN SALA LLOVERAS "CAL LLEMPAT" RECOLSAT EN UNA BARCA

IMATGES / PAPER /  
FOTOGRAFIA



RETRAT D'UN HOME

1987

**317.029.004**

JOAN VIDAL "CAL CARBONER"

IMATGES / PAPER /  
FOTOGRAFIA

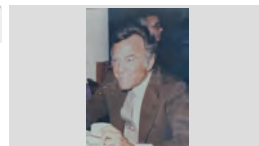

RETRAT D'UN HOME

1960

**317.030.286**

JOANET GALLART SALA "CAN TRONS" AL COSTAT D'UN ARBRE FRUITER

IMATGES / PAPER /  
FOTOGRAFIA



RETRAT D'UN HOME

1950

**317.030.301**

JOANET GALLART SALA "CAN TRONS" AL COSTAT D'UN COTXE VOLVO PV51 MATRÍCULA SUÈCIA I UN

IMATGES / PAPER /  
FOTOGRAFIA



RETRAT D'UN HOME

1866 CA

**317.032.044**

JOAQUIM BALL·LLANTINAS SALA "CAN BALL·LLATINAS", ALCALDE DE LLORET DE MAR

IMATGES / PAPER /  
FOTOGRAFIA

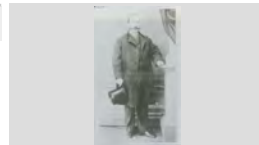

RETRAT D'UN HOME

1980

**317.030.090**

JOAQUIM CARDONA CATALÁ "CAL SARDÁ"

IMATGES / PAPER /  
FOTOGRAFIA

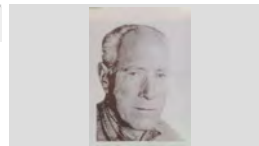

RETRAT D'UN HOME

2001

**317.030.337**

JOAQUIM CARDONA CATALÁ "CAN SARDÁ"

IMATGES / PAPER /  
FOTOGRAFIA

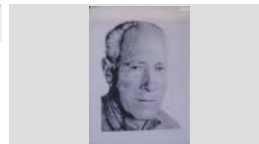





<b>FONS</b>	PERSONALS
699	DIVERSOS
028	JOSEP VALLS I ROCA (A) BAMBI <span style="float: right;"><b>SS</b> 699.028.5000</span>
5000	IMATGES / / /

CONTINGUT	ANYS / TIPOL. DOCUM.	ST	FOTO
RETRAT D'UN HOME JOAQUIM JORDI TAULINA "CAN DERI" EN UN CASAMENT	1965 IMATGES / PAPER / FOTOGRAFIA	<b>317.032.090</b>	
RETRAT D'UN HOME JOAQUIM VINDUAL VIDAL "EL GRANOT" CAMINANT PER UNA PASAREL·LA	1980 IMATGES / PAPER / FOTOGRAFIA	<b>317.029.134</b>	
RETRAT D'UN HOME JORDI BEJAR FORN	2001 IMATGES / PAPER / FOTOGRAFIA	<b>317.031.291</b>	
RETRAT D'UN HOME JORDI BONET PUJOL "CAN BADÓ PASTOR" EN PLENA ACTUACIÓ	1949 IMATGES / PAPER / FOTOGRAFIA	<b>317.030.135</b>	
RETRAT D'UN HOME JORDI BONET PUJOL DISFRESAT DEL FAKIR ALI BEL	1950 IMATGES / PAPER / FOTOGRAFIA	<b>317.030.187</b>	
RETRAT D'UN HOME JORDI BONET PUJOL EN PLENA ACTUACIÓ DEL FAKIR ALI-BEL	1950 IMATGES / PAPER / FOTOGRAFIA	<b>317.030.137</b>	
RETRAT D'UN HOME JORDI MARTÍNEZ PLANAS JORDI MARTÍNEZ PLANAS EXALCALDE DE LLORET	2008 IMATGES / PAPER / FOTOGRAFIA	<b>317.031.203</b>	
RETRAT D'UN HOME JOSÉ PALLARÉS GONZÁLEZ "CAN PALLARÉS", CANDIDAT A LES ELECCIONS MUNICIPALS PER U.C.	1979 IMATGES / PAPER / FOTOGRAFIA	<b>317.031.230</b>	
RETRAT D'UN HOME JOSEP AGUSTÍ BAE LL "CAN JURIOLA"	2001 IMATGES / PAPER / FOTOGRAFIA	<b>317.031.237</b>	

<b>FONS</b>	PERSONALS		
699	DIVERSOS		
028	JOSEP VALLS I ROCA (A) BAMBI	<b>SS</b>	699.028.5000
5000	IMATGES / / /		

CONTINGUT	ANYS / TIPOL. DOCUM.	ST	FOTO
RETRAT D'UN HOME JOSEP ALTAFULLA FLORES	1999 IMATGES / PAPER / FOTOGRAFIA	<b>317.029.169</b>	
RETRAT D'UN HOME JOSEP ANTONI GIL MARTÍNEZ AMB UN GOSSET A LA PLATJA	2005 IMATGES / PAPER / FOTOGRAFIA	<b>317.030.297</b>	
RETRAT D'UN HOME JOSEP AUSTRICH "CAN MILOCA"	1985 IMATGES / PAPER / FOTOGRAFIA	<b>317.032.119</b>	
RETRAT D'UN HOME JOSEP AUSTRICH LLIRINÓS "CAN XICU RAMS"	2006 IMATGES / PAPER / FOTOGRAFIA	<b>317.031.334</b>	
RETRAT D'UN HOME JOSEP BARNÉS RAMÓN "CAN TUT"	1960 IMATGES / PAPER / FOTOGRAFIA	<b>317.031.304</b>	
RETRAT D'UN HOME JOSEP BARNÉS RAMÓN "CAN TUT" A DALT D'UN TRACTOR	1965 IMATGES / PAPER / FOTOGRAFIA	<b>317.031.310</b>	
RETRAT D'UN HOME JOSEP BESALÚ BATALLÉ "CAN BESALÚ" AMB UN PET DE LLOP (BOLET GEGANT) JOSEP BESALÚ, MOSTRANT EL "PET DE LLOP"	2007 IMATGES / PAPER / FOTOGRAFIA	<b>317.030.379</b>	
RETRAT D'UN HOME JOSEP BOTET COLL	1890 IMATGES / PAPER / FOTOGRAFIA	<b>317.032.015</b>	
RETRAT D'UN HOME JOSEP CARBONELL FÁBREGAS "EN PITU DAGA"	1980 IMATGES / PAPER / FOTOGRAFIA	<b>317.028.200</b>	

<b>FONS</b>	PERSONALS		
699	DIVERSOS		
028	JOSEP VALLS I ROCA (A) BAMBI	<b>SS</b>	699.028.5000
5000	IMATGES / / /		

CONTINGUT	ANYS / TIPOL. DOCUM.	ST	FOTO
RETRAT D'UN HOME JOSEP CARRERAS PONS	1958 IMATGES / PAPER / FOTOGRAFIA	<b>317.028.270</b>	
RETRAT D'UN HOME JOSEP COT FONT SECRETARI TÈCNIC DEL CLUB DE FUTBOL LLORET ( EXTRAOFIALMENT	1988 IMATGES / PAPER / FOTOGRAFIA	<b>317.032.226</b>	
RETRAT D'UN HOME JOSEP FERRER MARQUÉS "CAL BASTÉ" CANDIDAT A LES ELECCIONS MUNICIPALS PER	1979 IMATGES / PAPER / FOTOGRAFIA	<b>317.031.205</b>	
RETRAT D'UN HOME JOSEP GARCÍA MORAGAS "EN PITU TITOLA" CANDIDAT A LES ELECCIONS MUNICIPALS PER U.	1979 IMATGES / PAPER / FOTOGRAFIA	<b>317.031.176</b>	
RETRAT D'UN HOME JOSEP ISERN CLAPÉS "CAL ISERN" AMB BARRETINA	1990 ca IMATGES / PAPER / FOTOGRAFIA	<b>317.031.397</b>	
RETRAT D'UN HOME JOSEP MARIA DEL RIO SOLIGUER "PROFESOR DEL RIO"	1949 IMATGES / PAPER / FOTOGRAFIA	<b>317.030.136</b>	
RETRAT D'UN HOME JOSEP MARIA NICOLÁS CUBIAS DE CAN LALO	1979 IMATGES / PAPER / FOTOGRAFIA	<b>317.028.227</b>	
RETRAT D'UN HOME JOSEP MARIA TORROELLA FERRER TREBALLANT ARTESANALMENT UNA TROÇ DE BRUC PER FER	2007 IMATGES / PAPER / FOTOGRAFIA	<b>317.031.100</b>	
RETRAT D'UN HOME JOSEP MONTERO FULLA "CAN MONTERO"	1990 IMATGES / PAPER / FOTOGRAFIA	<b>317.032.010</b>	

**FONS** PERSONALS

699 DIVERSOS

028 JOSEP VALLS I ROCA (A) BAMBI

**SS** 699.028.5000

5000 IMATGES / / /

**CONTINGUT**

ANYS / TIPOL. DOCUM.

ST

FOTO

RETRAT D'UN HOME

1906

**317.032.014**JOSEP MORÉ VIDAL EN UN RETRAT SIGNAT PER J  
VILA AMB DATA DE 13-03-06IMATGES / PAPER /  
FOTOGRAFIA

RETRAT D'UN HOME

1971

**317.029.188**

JOSEP NICOLÁS LORCA "LALO"

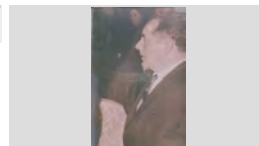
IMATGES / PAPER /  
FOTOGRAFIA

RETRAT D'UN HOME

1970

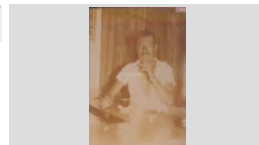
**317.031.290**JOSEP OBIOLS GUINART "PEPET GANGA" AL  
MOSTRADOR D'UN BARIMATGES / PAPER /  
FOTOGRAFIA

RETRAT D'UN HOME

1965

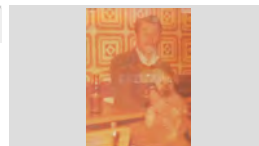
**317.031.235**JOSEP OBIOLS GUINART "PEPET GANGA" AMB UN  
GOS ASSEGUT EN UN BARIMATGES / PAPER /  
FOTOGRAFIA

RETRAT D'UN HOME

1965

**317.031.293**JOSEP OBIOLS GUINART "PEPET GANGA" AMB UNA  
EMPOLLA DE CERVESA A LES MANSIMATGES / PAPER /  
FOTOGRAFIA

RETRAT D'UN HOME

1975 ca

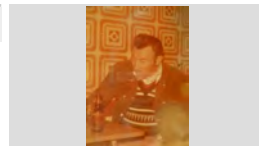
**317.031.236**JOSEP OBIOLS GUINART "PEPET GANGA" ASSEGUT  
EN UN BARIMATGES / PAPER /  
FOTOGRAFIA

RETRAT D'UN HOME

1955

**317.030.338**JOSEP OBIOLS GUINART "PEPET GANGA"  
BRINDANT I CANTANT A DAL D'UNA CADIRA EN UNIMATGES / PAPER /  
FOTOGRAFIA

RETRAT D'UN HOME

1963

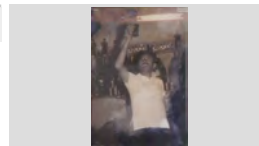
**317.030.197**JOSEP OBIOLS GUINART "PEPET GANGA" FENT UN  
BRINDISIMATGES / PAPER /  
FOTOGRAFIA

RETRAT D'UN HOME

1965

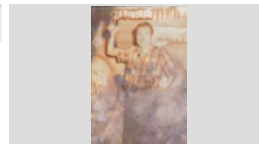
**317.030.198**JOSEP OBIOLS GUINART "PEPET GANGA" FENT UN  
BRINDIS AMB UN GOT DE VI EN UNA BODEGAIMATGES / PAPER /  
FOTOGRAFIA

## FONS PERSONALS

699 DIVERSOS

028 JOSEP VALLS I ROCA (A) BAMBI

SS 699.028.5000

5000 IMATGES / / /

## CONTINGUT

ANYS / TIPOL. DOCUM.

ST

FOTO

RETRAT D'UN HOME

1928

317.031.068

JOSEP PALLAROLS BELL-LLOCH "EL CARRETÉ"

IMATGES / PAPER /  
FOTOGRAFIA

A 18 ANYS DE EDAD



RETRAT D'UN HOME

1978

317.032.124

JOSEP POU TORNER "EN POU"

IMATGES / PAPER /  
FOTOGRAFIA



RETRAT D'UN HOME

2009

317.030.225

JOSEP RAFART LLOPART "CAN RAFART" CONDUINT  
UNA MOTO ANTIGA AL CARRER JOSEP LLUHÍ

IMATGES / PAPER /  
FOTOGRAFIA

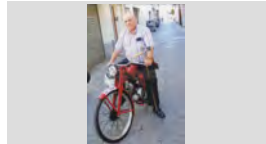

RETRAT D'UN HOME

1983

317.031.188

JOSEP SALA MONTERO "CAN CREUS" ALCALDE DE  
LLORET PRESIDINT EL PLE DE L'AJUNTAMENT ( A

IMATGES / PAPER /  
FOTOGRAFIA



RETRAT D'UN HOME

1967

317.031.399

JOSEP TIBAU ROVIRA "CAN MAURA" AMB  
PARAIGÜES AL COSTAT D'UN BURRO

IMATGES / PAPER /  
FOTOGRAFIA

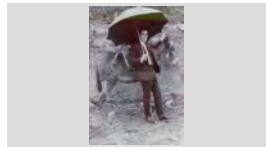

RETRAT D'UN HOME

1998

317.029.130

JOSEP VALLS MÉNDEZ "CAL MILLONARI"

IMATGES / PAPER /  
FOTOGRAFIA

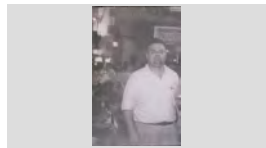

RETRAT D'UN HOME

2004

317.031.104

JOSEP VALLS MÉNDEZ "CAL MILLONARI"

IMATGES / PAPER /  
FOTOGRAFIA

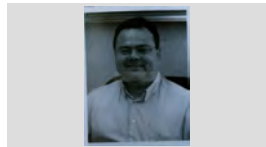

RETRAT D'UN HOME

2010

317.030.189

JOSEP VALLS ROCA

IMATGES / PAPER /  
FOTOGRAFIA

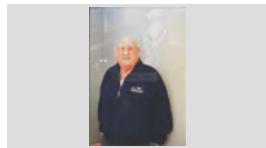

RETRAT D'UN HOME

2008

317.030.196

JOSEP VALLS ROCA "CAN RIBALAIGUA"

IMATGES / PAPER /  
FOTOGRAFIA

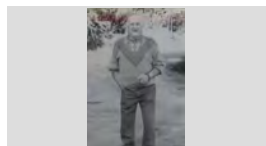



**FONS** PERSONALS

699 DIVERSOS

028 JOSEP VALLS I ROCA (A) BAMBI

**SS** 699.028.5000

5000 IMATGES / / /

**CONTINGUT**

**ANYS / TIPOL. DOCUM.**

**ST**

**FOTO**

RETRAT D'UN HOME

2008

**317.031.254**

JOSEP VALLS ROCA "CAN RIBALAIGUA"

IMATGES / PAPER /  
FOTOGRAFIA



RETRAT D'UN HOME

2011

**317.030.180**

JOSEP VALLS ROCA "CAN RIBALAIGUA"

IMATGES / PAPER /  
FOTOGRAFIA



RETRAT D'UN HOME

2013

**317.032.132**

JOSEP VALLS ROCA "CAN RIBALAIGUA" A LA SEVA  
EXPOSICIÓ DE FOTOGRAFIES

IMATGES / PAPER /  
FOTOGRAFIA



RETRAT D'UN HOME

2009

**317.032.176**

JOSEP VALLS ROCA "CAN RIBALAIGUA" ASSEGUT A  
LA SEVA MOTO VESPA

IMATGES / PAPER /  
FOTOGRAFIA



RETRAT D'UN HOME

2010

**317.030.210**

JOSEP VALLS ROCA "CAN RIBALAIGUA" ASSEGUT  
AL SAFAREIG DE SANTA CRISTINA

IMATGES / PAPER /  
FOTOGRAFIA



RETRAT D'UN HOME

2014

**317.032.075**

JOSEP VALLS ROCA "CAN RIBALAIGUA", , DARRERE  
SEU ELS PANELLS AMB LES FOTOS DE LA SEVA

IMATGES / PAPER /  
FOTOGRAFIA

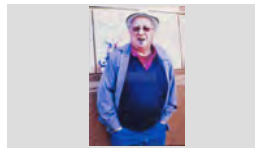

RETRAT D'UN HOME

2006

**317.031.330**

JOSEP VALLS ROCA DE CAN RIBALAIGUA UNA  
COPA DE CAVA

IMATGES / PAPER /  
FOTOGRAFIA



RETRAT D'UN HOME

1993

**317.030.368**

JOSEP VALLS ROCA EN UN FOTO DE CARNET

IMATGES / PAPER /  
FOTOGRAFIA



RETRAT D'UN HOME

1996

**317.031.242**

JOU RAMÍREZ BURGADA "DE CABANYES"

IMATGES / PAPER /  
FOTOGRAFIA



**FONS** PERSONALS

699 DIVERSOS

028 JOSEP VALLS I ROCA (A) BAMBI

**SS** 699.028.5000

5000 IMATGES / / /

**CONTINGUT**

**ANYS / TIPOL. DOCUM.**

**ST**

**FOTO**

RETRAT D'UN HOME

1960

**317.028.220**

JUANILLO MARTÍNEZ CODINA "EN JUANILLO"  
EMBARCAT A LA JOVEN MARIA

IMATGES / PAPER /  
FOTOGRAFIA



RETRAT D'UN HOME

1949

**317.030.138**

JUANITO ABUYE COLOM "CAN CONTE"

IMATGES / PAPER /  
FOTOGRAFIA



RETRAT D'UN HOME

1940

**317.029.309**

JUANITO ABUYÉ COLOM "CAN CONTE"

IMATGES / PAPER /  
FOTOGRAFIA



RETRAT D'UN HOME

1955

**317.029.271**

JUANITO ABUYÉ COLOM "CAN CONTE"

IMATGES / PAPER /  
FOTOGRAFIA



RETRAT D'UN HOME

1903

**317.030.307**

JUST MARLES VILARRODONA "CAN MARLÉS"

IMATGES / PAPER /  
FOTOGRAFIA



RETRAT D'UN HOME

1977

**317.028.265**

L'ENTRENADOR DEL CLUB DE FUTBOL LLORET  
EMILIO ALDECOA GÓMEZ

IMATGES / PAPER /  
FOTOGRAFIA

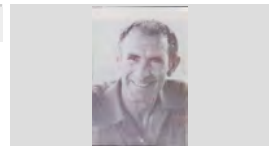

RETRAT D'UN HOME

1975

**317.030.035**

LAKHDAR MD. AHMED

IMATGES / PAPER /  
FOTOGRAFIA

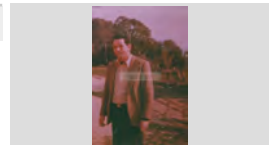

RETRAT D'UN HOME

1970

**317.029.061**

LIBERTO REYNÉ CASTELLS

IMATGES / PAPER /  
FOTOGRAFIA



RETRAT D'UN HOME

1979

**317.028.231**

LLUÍS RAMOS PALOU

IMATGES / PAPER /  
FOTOGRAFIA



## FONS PERSONALS

699 DIVERSOS

028 JOSEP VALLS I ROCA (A) BAMBI

SS 699.028.5000

5000 IMATGES / / /

## CONTINGUT

ANYS / TIPOL. DOCUM.

ST

FOTO

RETRAT D'UN HOME

1990

317.030.165

LLUÍS TRIADÓ RIQUE "CAL MONJO"

IMATGES / PAPER /  
FOTOGRAFIA



RETRAT D'UN HOME

1965

317.030.070

LLUÍS TULSÁ BOADAS "EL BERMEJO"

IMATGES / PAPER /  
FOTOGRAFIA



RETRAT D'UN HOME

1976

317.032.205

LLUÍS VENTURA COLOMA "EN LLUÍS DEL  
PEIX" (PRESIDENT DEL C. F. LLORET)

IMATGES / PAPER /  
FOTOGRAFIA



RETRAT D'UN HOME

1976

317.028.228

LORENZO REINA ZAMBRANO

IMATGES / PAPER /  
FOTOGRAFIA

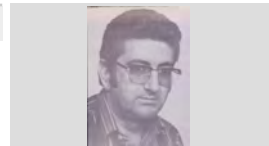

RETRAT D'UN HOME

1978

317.028.207

LUÍS COSTA SERVIÀ DE CAN GARDELA

IMATGES / PAPER /  
FOTOGRAFIA

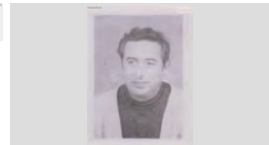

RETRAT D'UN HOME

1979

317.031.208

MANEL BERNAT LLOBET "DÓCTOR BERNAT"  
CANDIDAT A LES ELECCIONS MUNICIPALS PER

IMATGES / PAPER /  
FOTOGRAFIA



RETRAT D'UN HOME

2008

317.031.266

MANEL BOADAS NUALART "CAN TITS"

IMATGES / PAPER /  
FOTOGRAFIA



RETRAT D'UN HOME

1940

317.030.381

MANEL VALLS ESGLEAS "CAN RIBALAIQUA"

IMATGES / PAPER /  
FOTOGRAFIA

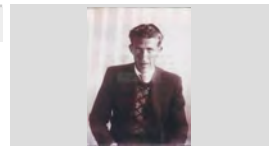

RETRAT D'UN HOME

1979

317.031.173

MANUEL SOTO ACÍN, CANDIDAT A LES ELECCIONS  
MUNICIPALS PER EL PSC-POSOE

IMATGES / PAPER /  
FOTOGRAFIA



## FONS PERSONALS

699 DIVERSOS

028 JOSEP VALLS I ROCA (A) BAMBI

SS 699.028.5000

5000 IMATGES / / /

## CONTINGUT

ANYS / TIPOL. DOCUM.

ST

FOTO

RETRAT D'UN HOME

1920

317.031.350

MEDIN GIRALT FORNAGUERA "CAN MEDIN" A DALT  
D'UNA BICICLETA

IMATGES / PAPER /  
FOTOGRAFIA

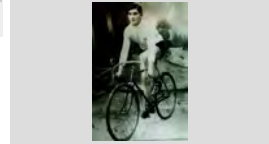

RETRAT D'UN HOME

1990

317.031.251

MIQUEL BALTRONS COLL "CA LA LLUÏSA  
ESPARDENYERA"

IMATGES / PAPER /  
FOTOGRAFIA



RETRAT D'UN HOME

1985

317.030.087

MIQUEL BALTRONS COLL "CA LA LLUÏSA  
ESPERDENYERA"

IMATGES / PAPER /  
FOTOGRAFIA



RETRAT D'UN HOME

1943

317.032.161

MIQUEL COSTA PLANELLAS

IMATGES / PAPER /  
FOTOGRAFIA

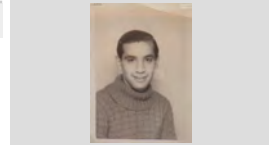

RETRAT D'UN HOME

1945

317.032.164

MIQUEL COSTA PLANELLAS

IMATGES / PAPER /  
FOTOGRAFIA



RETRAT D'UN HOME

1946

317.032.167

MIQUEL COSTA PLANELLAS

IMATGES / PAPER /  
FOTOGRAFIA

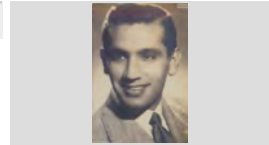

RETRAT D'UN HOME

1950

317.032.146

MIQUEL COSTA PLANELLAS

IMATGES / PAPER /  
FOTOGRAFIA

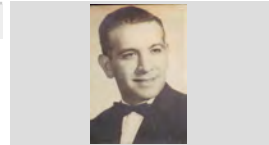

RETRAT D'UN HOME

1938

317.032.144

MIQUEL COSTA PLANELLAS A LA PLATJA AMB  
VESTUARI DE BANY

IMATGES / PAPER /  
FOTOGRAFIA

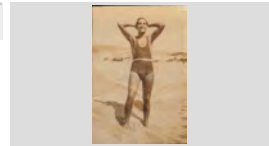

RETRAT D'UN HOME

1935

317.032.134

MIQUEL COSTA PLANELLAS DESPULLAT

IMATGES / PAPER /  
FOTOGRAFIA

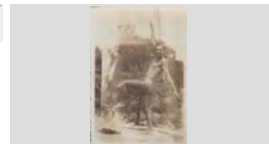

**FONS** PERSONALS

699 DIVERSOS

028 JOSEP VALLS I ROCA (A) BAMBI

**SS** 699.028.5000

5000 IMATGES / / /

**CONTINGUT****ANYS / TIPOL. DOCUM.****ST****FOTO**

RETRAT D'UN HOME

1965

**317.028.387**

MIQUEL FERNÁNDEZ APARICIO "EL CHATO"

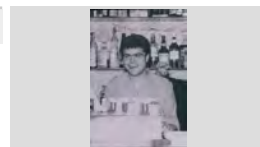
IMATGES / PAPER /  
FOTOGRAFIA

RETRAT D'UN HOME

1987

**317.030.044**MIQUEL MOLINA CONESA "DE LA BOLERA"  
ASSEGUT EN UNA TERRASSAIMATGES / PAPER /  
FOTOGRAFIA

RETRAT D'UN HOME

1947

**317.029.203**

MIQUEL PIBERNAT BATALLÉ "CAN MIQUEL FERRER"

IMATGES / PAPER /  
FOTOGRAFIA

RETRAT D'UN HOME

1968

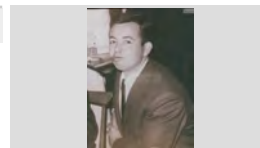
**317.028.256**MIQUEL TAULINA COMAS "CAL ONCLET" AMB UN  
CIGAR A LA BOCAIMATGES / PAPER /  
FOTOGRAFIA

RETRAT D'UN HOME

1965

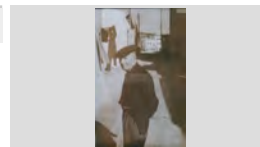
**317.030.075**NARCÍS GALLART BANCELLS "CAN CAMPINS" AL  
CARRER CASTELL, AL FONTS LA SALA DE FESTESIMATGES / PAPER /  
FOTOGRAFIA

RETRAT D'UN HOME

1945

**317.029.373**

NARCÍS PUJÓS FERRER "CAN PUJÓS"

IMATGES / PAPER /  
FOTOGRAFIA

RETRAT D'UN HOME

1979

**317.028.195**

NARCÍS SALA GASCONS DE CAN GASCONS

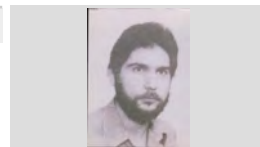
IMATGES / PAPER /  
FOTOGRAFIA

RETRAT D'UN HOME

1993

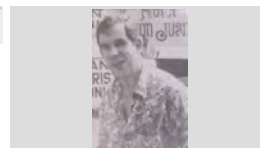
**317.032.283**NICANOR VARA LÓPEZ, PRESIDENT DEL CLUB DE  
FUTBOL LLORETIMATGES / PAPER /  
FOTOGRAFIA

RETRAT D'UN HOME

1948

**317.031.384**

PACO PUIG BORRAS

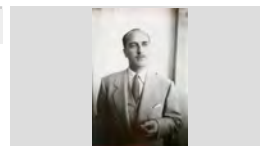
IMATGES / PAPER /  
FOTOGRAFIA



**FONS** PERSONALS

699 DIVERSOS

028 JOSEP VALLS I ROCA (A) BAMBI

SS 699.028.5000

5000 IMATGES / / /

**CONTINGUT**

**ANYS / TIPOL. DOCUM.**

**ST**

**FOTO**

RETRAT D'UN HOME

1993

317.029.073

PASCUAL RIOS GARCÍA DARRERE EL MOSTRADOR  
DE LA SEVA BODEGA - BAR

IMATGES / PAPER /  
FOTOGRAFIA



RETRAT D'UN HOME

1997

317.032.123

PASCUAL PALAU MERCADER "CAN POTAGROSSA"

IMATGES / PAPER /  
FOTOGRAFIA



RETRAT D'UN HOME

1979

317.031.225

PASCUAL RIOS GARCÍA "EN PASCUAL", CANDIDAT A  
LES ELECCIONS MUNICIPALS PER ESQUERRA

IMATGES / PAPER /  
FOTOGRAFIA



RETRAT D'UN HOME

1880

317.031.011

PAU ARPÍ GALÍ, EL TERRISSER DE LLORET

IMATGES / PAPER /  
FOTOGRAFIA



PAU ARPÍ I GALÍ, EL TERRISSER DE LLORET

RETRAT D'UN HOME

1894

317.032.039

PELEGRÍ PUJOL CONILL

IMATGES / PAPER /  
FOTOGRAFIA



RETRAT D'UN HOME

1975

317.030.295

PEPE BAEZA URIOS "CAN PEPE BAEZA" BOGANT

IMATGES / PAPER /  
FOTOGRAFIA



RETRAT D'UN HOME

1965

317.031.150

PEPITO ABUYÉ COLOM "CAN CONTE"

IMATGES / PAPER /  
FOTOGRAFIA



RETRAT D'UN HOME

1960

317.031.156

PEPITO ABUYÉ COLOM "CAN CONTE" EN UN  
CARRER

IMATGES / PAPER /  
FOTOGRAFIA

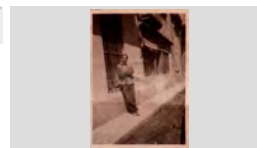

RETRAT D'UN HOME

1985

317.030.292

PEPITO AGUSTÍ BAE LL "CAN JURIOLA" AL COSTAT  
DE LA CAMIONETA DE LA SEVA EMPRESA DE

IMATGES / PAPER /  
FOTOGRAFIA



**FONS** PERSONALS

699 DIVERSOS

028 JOSEP VALLS I ROCA (A) BAMBI

**SS** 699.028.5000

5000 IMATGES / / /

**CONTINGUT****ANYS / TIPOL. DOCUM.****ST****FOTO**

RETRAT D'UN HOME

1965

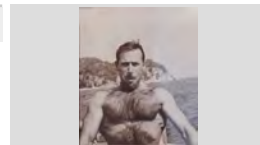
**317.030.086**PEPITO AGUSTÍ BAELL "CAN JURIOLA"  
BARQUEJANTIMATGES / PAPER /  
FOTOGRAFIA

RETRAT D'UN HOME

1930

**317.032.140**

PEPITO SALICRÚ MARTORI

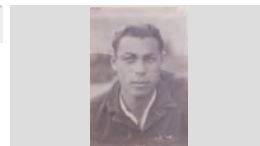
IMATGES / PAPER /  
FOTOGRAFIA

RETRAT D'UN HOME

2000

**317.032.092**

PEPITO TORT VILA AL BARRI DELS PESCADORS

IMATGES / PAPER /  
FOTOGRAFIA

RETRAT D'UN HOME

1970

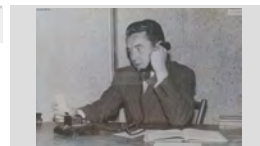
**317.030.123**PERE CORTADA BOIXO "CAN CORTADA" PARLANT  
PER TELÉFON ( ACTUAN EN UNA OBRA DE TATREIMATGES / PAPER /  
FOTOGRAFIA

RETRAT D'UN HOME

1970

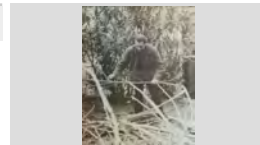
**317.029.375**PERE ESQUEU VALLS "CAN PELABURROS"  
TREBALLANTIMATGES / PAPER /  
FOTOGRAFIA

RETRAT D'UN HOME

1969 CA

**317.029.137**

PERE GARRIGA ALUM

IMATGES / PAPER /  
FOTOGRAFIA

RETRAT D'UN HOME

1955

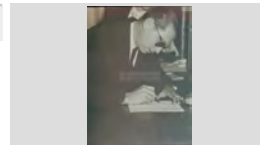
**317.029.279**PERE GARRIGA ALÚM "CAN GARRIGA" SIGNANT UN  
DOCUMENTIMATGES / PAPER /  
FOTOGRAFIA

RETRAT D'UN HOME

1962

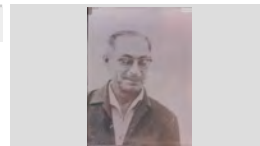
**317.032.215**PERE GARRIGA ALÚM, PRESIDENT DEL CLUB DE  
FUTBOL LLORET AL 1957-58IMATGES / PAPER /  
FOTOGRAFIA

RETRAT D'UN HOME







1972

**317.030.211**

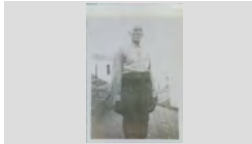

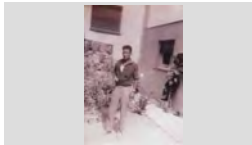
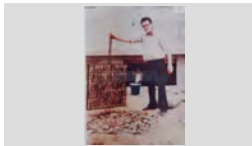

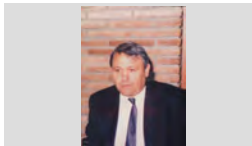
QUIM COLLS ALBA "CAN GINESTA" EN UN PORT

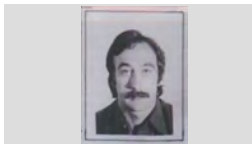
IMATGES / PAPER /  
FOTOGRAFIA



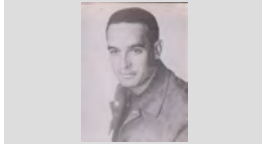

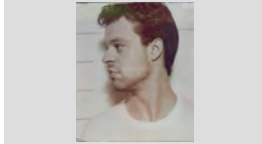

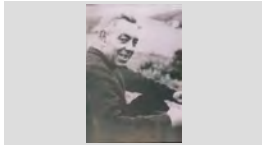
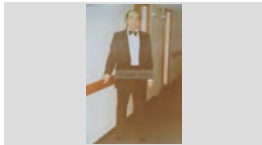

<b>FONS</b>	PERSONALS		
699	DIVERSOS		
028	JOSEP VALLS I ROCA (A) BAMBI	<b>SS</b>	699.028.5000
5000	IMATGES / / /		

CONTINGUT	ANYS / TIPOL. DOCUM.	ST	FOTO
RETRAT D'UN HOME RAFEL CARBÓ CORNELLÀ "CAN CARBÓ"	1915 IMATGES / PAPER / FOTOGRAFIA	<b>317.031.128</b>	
RETRAT D'UN HOME RAFEL MARTÍ PAGÉS (AVI D'EN GERMINAL ROS MARTÍ)	1915 IMATGES / PAPER / FOTOGRAFIA	<b>317.032.037</b>	
RETRAT D'UN HOME RAMÓN PLANIOL COSTA "CAL S BESSONS" CANDIDAT A LES ELECCIONS MUNICIPALS PER	1979 IMATGES / PAPER / FOTOGRAFIA	<b>317.031.217</b>	
RETRAT D'UN HOME RAMÓN SAURA CARCANO "CA ELS ULLS MOLLS" AL BARRI DELS PESCADORS	1960 ca IMATGES / PAPER / FOTOGRAFIA	<b>317.032.102</b>	
RETRAT D'UN HOME RICARD SERRA CUARTERO "EN RICARDO" CUINANT SARDINES A LA BRASA A LES FESTES DEL BARRI	1980 IMATGES / PAPER / FOTOGRAFIA	<b>317.031.008</b>	
RETRAT D'UN HOME ROBERT PUJOL SAGARÓ "CAN PUJOL"	1992 IMATGES / PAPER / FOTOGRAFIA	<b>317.029.093</b>	
RETRAT D'UN HOME ROC FARRÚS MINGUEL "EN FARRÚS"	1995 IMATGES / PAPER / FOTOGRAFIA	<b>317.032.095</b>	
RETRAT D'UN HOME ROMÁ JORDI LLINÁS EN UN JARDÍ AL COSTAT D'UN BROLLADOR	2000 CA IMATGES / PAPER / FOTOGRAFIA	<b>317.030.019</b>	
RETRAT D'UN HOME ROMÁ RIBAS ARTAU "CAN ROMÁ CARTER" CANDIDAT A LES ELECCIONS MUNICIPALS PER	1979 IMATGES / PAPER / FOTOGRAFIA	<b>317.031.214</b>	

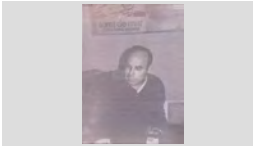
<b>FONS</b>	PERSONALS	
699	DIVERSOS	
028	JOSEP VALLS I ROCA (A) BAMBI	<b>SS</b> 699.028.5000
5000	IMATGES / / /	



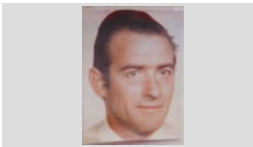



CONTINGUT	ANYS / TIPOL. DOCUM.	ST	FOTO
RETRAT D'UN HOME ROMÁ RIBAS ARTAU "EN ROMÁ DE LA PARRA"	1979 IMATGES / PAPER / FOTOGRAFIA	<b>317.028.197</b>	
RETRAT D'UN HOME ROMÁ RIBAS REBOLLO "CAL CARTER" TOCANT LA TROMPETA	1961 IMATGES / PAPER / FOTOGRAFIA	<b>317.029.392</b>	
RETRAT D'UN HOME ROMUALDO RUIZ BARBERÁN	1976 IMATGES / PAPER / FOTOGRAFIA	<b>317.028.223</b>	
RETRAT D'UN HOME SALVADOR BANCELLS ADRUBAU "CAN BANCELLS"	1925 IMATGES / PAPER / FOTOGRAFIA	<b>317.031.151</b>	
RETRAT D'UN HOME SALVADOR FÁBREGAS BAS PRESIDENT DEL REAL AUTOMOVIL CLUB DE CATALUNYA	1980 ca IMATGES / PAPER / FOTOGRAFIA	<b>317.032.029</b>	
RETRAT D'UN HOME SALVADOR OBIOLS COMAS "CAN TOFUL GANGA"	2005 IMATGES / PAPER / FOTOGRAFIA	<b>317.031.388</b>	
RETRAT D'UN HOME SALVADOR PUJÓS TRESSERRAS "CAN PUJÓS" AL COSTAT D'UN COTXE	1962 IMATGES / PAPER / FOTOGRAFIA	<b>317.029.185</b>	
RETRAT D'UN HOME SALVADOR SCHILLING CARO "CAN SCHILLING"	1972 IMATGES / PAPER / FOTOGRAFIA	<b>317.029.149</b>	
RETRAT D'UN HOME SANTIAGO BARNÉS RAMÓN "CAN TUT"	1984 IMATGES / PAPER / FOTOGRAFIA	<b>317.030.248</b>	

<b>FONS</b>	PERSONALS
699	DIVERSOS
028	JOSEP VALLS I ROCA (A) BAMBI <span style="float: right;">SS 699.028.5000</span>
5000	IMATGES / / /

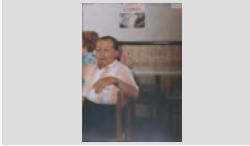
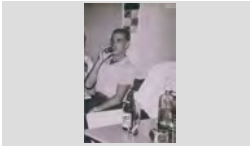
CONTINGUT	ANYS / TIPOL. DOCUM.	ST	FOTO
RETRAT D'UN HOME SANTIAGO BARNÉS RAMÓN "CAN TUT" VESTIT DE MARINER A LA PASARELA D'UN VAIXELL	1981 IMATGES / PAPER / FOTOGRAFIA	317.030.188	
RETRAT D'UN HOME SANTIAGO ONTAÑÓN CASTILLO	1990 IMATGES / PAPER / FOTOGRAFIA	317.029.125	
RETRAT D'UN HOME SEBASTIÀ BOSCH PARÉS DE CAN AMADEU BOSCH	1976 IMATGES / PAPER / FOTOGRAFIA	317.028.210	
RETRAT D'UN HOME VENTURA LLIBRE COSTAS "CAN RATA" ALS BANYS VENTURA	1945 IMATGES / PAPER / FOTOGRAFIA	317.032.025	
RETRAT D'UN HOME VICENS RABASSA CASTELLÓ "EN MUEC"	1937 IMATGES / PAPER / FOTOGRAFIA	317.029.221	
RETRAT D'UN HOME VICTOR SERRA MARESMA "CAN SERRA"	1985 IMATGES / PAPER / FOTOGRAFIA	317.031.118	
RETRAT D'UN HOME XAVIER ALBERTÍ GALLART	2008 IMATGES / PAPER / FOTOGRAFIA	317.031.182	
RETRAT D'UN HOME JAVIER CARBONELL FÁBREGAS "CAN DAGA"	1970 IMATGES / PAPER / FOTOGRAFIA	317.030.156	
RETRAT D'UN HOME AMB UN NADÓ EN JOSEP VALLS ROCA "CAN RIBALAIGUA" AMB LA MAR PUJADAS TERRADAS EN BRAÇOS	2005 IMATGES / PAPER / FOTOGRAFIA	317.032.004	

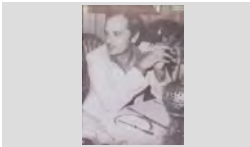

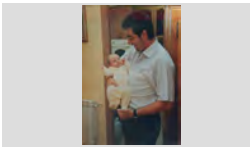
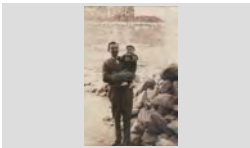
<b>FONS</b>	PERSONALS
699	DIVERSOS
028	JOSEP VALLS I ROCA (A) BAMBI <span style="float: right;">SS 699.028.5000</span>
5000	IMATGES / / /

CONTINGUT	ANYS / TIPOL. DOCUM.	ST	FOTO
RETRAT D'UN HOME ASSEGUT NARCÍS SERRAT VIDAL "EN CISET"	1988 IMATGES / PAPER / FOTOGRAFIA	<b>317.028.361</b>	
RETRAT D'UN HOME BEVENT JOSEP CASTEYÓ PÉREZ "EN PEPET MARCHAN"	1965 IMATGES / PAPER / FOTOGRAFIA	<b>317.028.360</b>	
RETRAT D'UN HOME ENTAULAT FRANCESC PUIGVERT BURGADA "CAL MORO"	1997 IMATGES / PAPER / FOTOGRAFIA	<b>317.028.352</b>	
RETRAT D'UN HOME ENTAULAT ISIDORO LLORCA RIERA DE CAN PEPE VALENCIA	1978 IMATGES / PAPER / FOTOGRAFIA	<b>317.028.226</b>	
RETRAT D'UN HOME I UN NADÓ EN JOSEP VALLS ROCA "CAN RIBALAIQUA" AMB EN JOAQUIM DURAN PASTOR EN BRAÇOS	2002 IMATGES / PAPER / FOTOGRAFIA	<b>317.029.378</b>	
RETRAT D'UN HOME I UN NADÓ SALVADOR DURÁN JOAN AMB EN TONI DURÁN PASTOR DE CAN DURÁN EN BRAÇOS	1999 IMATGES / PAPER / FOTOGRAFIA	<b>317.028.204</b>	
RETRAT D'UN HOME I UN NEN EN MIQUEL COSTA PLANELLAS AMB EN JORDI COSTA CLAPÉS EN BRAÇOS	1956 IMATGES / PAPER / FOTOGRAFIA	<b>317.032.165</b>	
RETRAT D'UN HOME I UNA NENA JOSEP VALLS ROCA DE CAN RIBALAIQUA AMB LA NENA AINA GILIBETS PASTOR EN BRAÇOS	2006 IMATGES / PAPER / FOTOGRAFIA	<b>317.031.332</b>	
RETRAT D'UN HOME I UNA NOIA ARCADI ORIOL CASTELLÓ I MARTA TERRADES ALSINA	1986 IMATGES / PAPER / FOTOGRAFIA	<b>317.029.038</b>	

<b>FONS</b>	PERSONALS
699	DIVERSOS
028	JOSEP VALLS I ROCA (A) BAMBI <span style="float: right;"><b>SS</b> 699.028.5000</span>
5000	IMATGES / / /

CONTINGUT	ANYS / TIPOL. DOCUM.	ST	FOTO
RETRAT D'UN HOME I UNA NOIA JAUME MASGRAU PUYUELO I MONTSERRAT BASSO MASACHS EN UN DESCAMPAT	1970 IMATGES / PAPER / FOTOGRAFIA	<b>317.029.019</b>	
RETRAT D'UN HOME I UNA NOIA ARCADI ORIOL CASTELLÓ I MARTA TERRADES ALSINA FENT TEATRE	1986 IMATGES / PAPER / FOTOGRAFIA	<b>317.029.046</b>	
RETRAT D'UN HOME NETEJANT UNA PISCINA JOAN COLLS MAS "CAN GINESTA"	1985 IMATGES / PAPER / FOTOGRAFIA	<b>317.028.326</b>	
RETRAT D'UN JOVE ALBERT AUSTRICH FONT "CAL GORGE BLANC" ENTAULAT	1996 IMATGES / PAPER / FOTOGRAFIA	<b>317.029.002</b>	
RETRAT D'UN JOVE ANGEL VALLS CARRERAS	1988 IMATGES / PAPER / FOTOGRAFIA	<b>317.029.023</b>	
RETRAT D'UN JOVE ANGEL VALLS CARRERAS DARRERA EL MOSTRADOR DE LA BOTIGA DE FOTOGRAFIA DE	1971 IMATGES / PAPER / FOTOGRAFIA	<b>317.029.195</b>	
RETRAT D'UN JOVE CARLES CARBONELL GONZÁLEZ "CAN DAGA"	1999 IMATGES / PAPER / FOTOGRAFIA	<b>317.029.184</b>	
RETRAT D'UN JOVE CARLES CARBONELL GONZÁLEZ "CAN DAGA" EN UN VAIXELL	1998 IMATGES / PAPER / FOTOGRAFIA	<b>317.029.334</b>	
RETRAT D'UN JOVE DOMÉNECH MONER BASSAR "CA LA JOANA"	1920 ca IMATGES / PAPER / FOTOGRAFIA	<b>317.032.050</b>	

**FONS** PERSONALS

699 DIVERSOS

028 JOSEP VALLS I ROCA (A) BAMBI

**SS** 699.028.5000

5000 IMATGES / / /

**CONTINGUT**

**ANYS / TIPOL. DOCUM.**

**ST**

**FOTO**

RETRAT D'UN JOVE

1987

**317.030.119**

JORDI COSTA ARCHÉ "CA LA CLARETA"

IMATGES / PAPER /  
FOTOGRAFIA



RETRAT D'UN JOVE

2000

**317.032.111**

XAVIER FARRÚS REYNÉ "CAN FARRÚS"

IMATGES / PAPER /  
FOTOGRAFIA

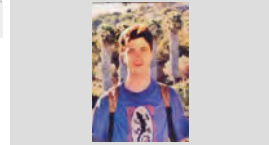

RETRAT D'UN JOVE

1955

**317.031.398**

JOAN GARCÍA DOMÉNECH "CAN BRANQUES" AMB  
UN GAT ASSEGUT A LA VORERA DEL CARRER

IMATGES / PAPER /  
FOTOGRAFIA



RETRAT D'UN JOVE I UN NEN

1963

**317.029.098**

JOSEP BORRELL BADIA AMB EL SEU NEBOT JAUME  
BORRELL DEL RIO PUJATS EN UNA MOTO

IMATGES / PAPER /  
FOTOGRAFIA

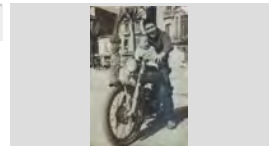

RETRAT D'UN MAG

1949

**317.030.143**

JOAN BAPTISTA BERNAT SARRÓ FENT UN TRUC DE  
CARTES

IMATGES / PAPER /  
FOTOGRAFIA

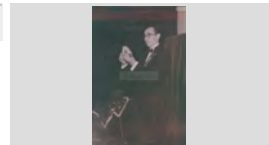

RETRAT D'UN NADÓ

1999

**317.030.026**

ANDREU CARBONELL JORDI

IMATGES / PAPER /  
FOTOGRAFIA



RETRAT D'UN NADÓ

1952

**317.030.155**

ANNA MARIA PIBERNAT FERRER "CAN SIDRU  
FERRER"

IMATGES / PAPER /  
FOTOGRAFIA

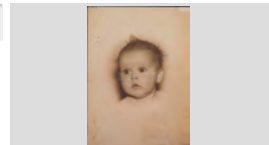

RETRAT D'UN NADÓ

1954

**317.029.200**

ANNA MARIA PIBERNAT FERRER "CAN SIDRU  
FERRER"

IMATGES / PAPER /  
FOTOGRAFIA



RETRAT D'UN NADÓ

1957

**317.029.384**

JAUME RUSCALLEDA AUSTRICH "CAL DRAGÓ"

IMATGES / PAPER /  
FOTOGRAFIA



## FONS PERSONALS

699 DIVERSOS

028 JOSEP VALLS I ROCA (A) BAMBI

SS 699.028.5000

5000 IMATGES / / /

## CONTINGUT

ANYS / TIPOL. DOCUM.

ST

FOTO

RETRAT D'UN NADÓ

1999

317.028.209

TONI DURÁN PASTOR

IMATGES / PAPER /  
FOTOGRAFIA

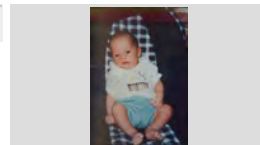

RETRAT D'UN NEN

1999

317.030.062

ANDREU CARBONELL JORDI

IMATGES / PAPER /  
FOTOGRAFIA

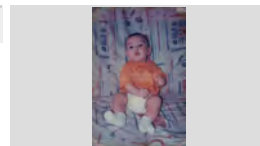

RETRAT D'UN NEN

2000

317.030.020

ANDREU CARBONELL JORDI

IMATGES / PAPER /  
FOTOGRAFIA

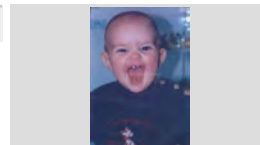

RETRAT D'UN NEN

2000

317.030.063

ANDREU CARBONELL JORDI AL COSTAT D'UN  
GRAN TEST EN UN JARDÍ

IMATGES / PAPER /  
FOTOGRAFIA



RETRAT D'UN NEN

1999

317.030.017

ANDREU CARBONELL JORDI EN UN LLIT D'INFANT

IMATGES / PAPER /  
FOTOGRAFIA

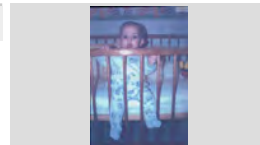

RETRAT D'UN NEN

2001

317.030.057

ANDREU CARBONELL JORDI EN UNA CUINA

IMATGES / PAPER /  
FOTOGRAFIA



RETRAT D'UN NEN

2001

317.030.055

ANDREU CARBONELL JORDI EN UNA CUINA A LA  
CANOVA (LA GARROTXA)

IMATGES / PAPER /  
FOTOGRAFIA



RETRAT D'UN NEN

1999

317.030.018

ANDREU CARBONELL JORDI ENVOLTAT DE NINOS

IMATGES / PAPER /  
FOTOGRAFIA

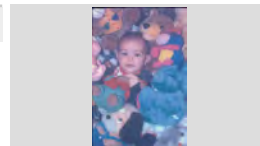

RETRAT D'UN NEN

1965

317.031.107

ANGEL SALVADOR FORNÉS NADAL A DALT D'UNA  
BICICLETA I RODEJAT DE JOGUINES

IMATGES / PAPER /  
FOTOGRAFIA



**FONS** PERSONALS

699 DIVERSOS

028 JOSEP VALLS I ROCA (A) BAMBI

**SS** 699.028.5000

5000 IMATGES / / /

**CONTINGUT**

**ANYS / TIPOL. DOCUM.**

**ST**

**FOTO**

RETRAT D'UN NEN

1990

**317.031.062**

BARTOMEU CARBONELL RUSCALLEDA ASSEGUT  
EN UN BAUL AL COSTAT D'UN ARBRE DE NADAL

IMATGES / PAPER /  
FOTOGRAFIA

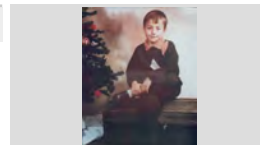

RETRAT D'UN NEN

1971 CA

**317.030.080**

CARLES CARBONELL GONZÁLEZ "CAN DAGA" AL  
ZOO DE BARCELONA

IMATGES / PAPER /  
FOTOGRAFIA



RETRAT D'UN NEN

1948

**317.031.162**

CARLES RUSCALLEDA BANCELLS "CAN NAVARRO"

IMATGES / PAPER /  
FOTOGRAFIA

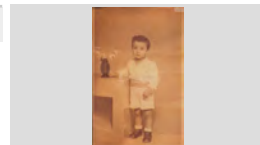

RETRAT D'UN NEN

1912

**317.032.049**

DOMÈNECH MONER BASSAR "CA LA JOANA" AMB  
UN GOS

IMATGES / PAPER /  
FOTOGRAFIA

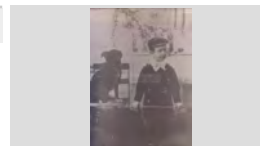

RETRAT D'UN NEN

2008

**317.031.244**

FERRAN OROBITG PASTOR "CAN PASTOR"

IMATGES / PAPER /  
FOTOGRAFIA

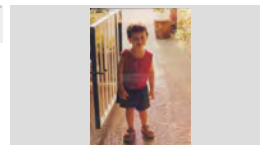

RETRAT D'UN NEN

1958

**317.031.125**

FRANCESC MARQUÉS CARBÓ "CAN MARQUÉS" AL  
MIG DEL CARRER, AL FONTS UN PALETA

IMATGES / PAPER /  
FOTOGRAFIA

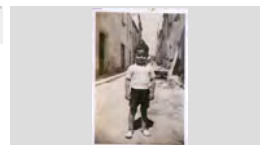

RETRAT D'UN NEN

1912

**317.031.276**

GERMINAL ROS MARTÍ "CAL ROS" EN UNA FOTO  
D'ESTUDI AMB DECORAT

IMATGES / PAPER /  
FOTOGRAFIA

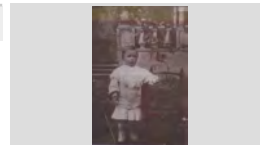

RETRAT D'UN NEN

1969

**317.029.228**

JAUME CARBÓ SERRA "CAN CARBÓ"

IMATGES / PAPER /  
FOTOGRAFIA

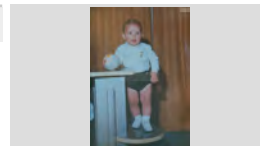

RETRAT D'UN NEN

1969

**317.029.229**

JAUME CARBÓ SERRA "CAN CARBÓ"

IMATGES / PAPER /  
FOTOGRAFIA

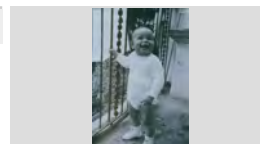





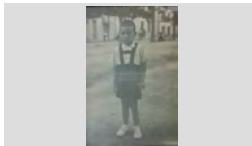



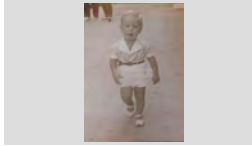

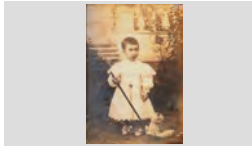
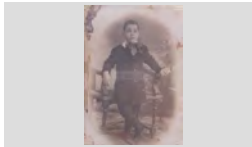
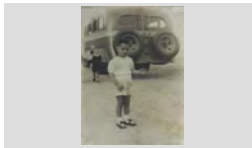
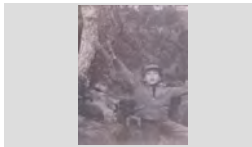

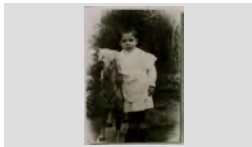
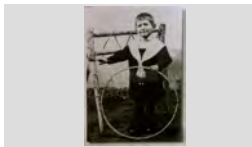
<b>FONS</b>	PERSONALS	
699	DIVERSOS	
028	JOSEP VALLS I ROCA (A) BAMBI	<b>SS</b> 699.028.5000
5000	IMATGES / / /	

CONTINGUT	ANYS / TIPOL. DOCUM.	ST	FOTO
RETRAT D'UN NEN JAUME CARBÓ SERRA "CAN CARBÓ" AMB UN COTXE DE JOGINA	1973 IMATGES / PAPER / FOTOGRAFIA	<b>317.029.264</b>	
RETRAT D'UN NEN JAUME CARBÓ SERRA AMB LA CARA PINTADA DE NEGRE I UNA SAMARRETA AMB L'ESCUT DE	1972 IMATGES / PAPER / FOTOGRAFIA	<b>317.029.236</b>	
RETRAT D'UN NEN JAUME RUSCALLEDA AUSTRICH "EN JIMMY'S DE CAL DRAGÓ"	1957 IMATGES / PAPER / FOTOGRAFIA	<b>317.029.048</b>	
RETRAT D'UN NEN JOAN DOMÉNECH MONER "CAN GRAU BALLEM" PUJAT EN UN CAVALL DE CARTRÓ AL CARRER DEL	1949 IMATGES / PAPER / FOTOGRAFIA	<b>317.031.392</b>	
RETRAT D'UN NEN JOAN ROMANÍ FÁBREGAS "CAN PAU SABATER" AMB UNA MOTO DE JOGUINE A LES MANS	1930 IMATGES / PAPER / FOTOGRAFIA	<b>317.031.082</b>	
RETRAT D'UN NEN JOAN SERRA AGUSTÍ	1986 IMATGES / PAPER / FOTOGRAFIA	<b>317.032.006</b>	
RETRAT D'UN NEN JOAQUIM COLLS ALBA "EN QUIM GRAS"	1952 IMATGES / PAPER / FOTOGRAFIA	<b>317.028.351</b>	
RETRAT D'UN NEN JOAQUIM COLLS ALBA "QUIM GRAS"	1950 IMATGES / PAPER / FOTOGRAFIA	<b>317.028.332</b>	
RETRAT D'UN NEN JORDI COSTA CLAPÉS EN UN PORTAL	1963 IMATGES / PAPER / FOTOGRAFIA	<b>317.032.162</b>	

<b>FONS</b>	PERSONALS	
699	DIVERSOS	
028	JOSEP VALLS I ROCA (A) BAMBI	<b>SS</b> 699.028.5000
5000	IMATGES / / /	

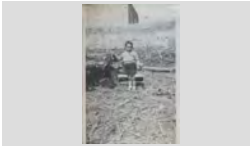
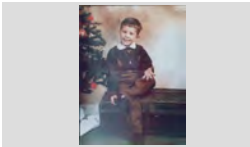
CONTINGUT	ANYS / TIPOL. DOCUM.	ST	FOTO
RETRAT D'UN NEN JORDI ESTIVILL "CAL ESTIVILL"	1943 IMATGES / PAPER / FOTOGRAFIA	<b>317.029.241</b>	
RETRAT D'UN NEN JORDI PUJÓS RUANO "CAN PUJÓS"	1971 IMATGES / PAPER / FOTOGRAFIA	<b>317.028.275</b>	
RETRAT D'UN NEN JOSEP ANDREU VIDAL "CAL ANDREU"	1914 IMATGES / PAPER / FOTOGRAFIA	<b>317.030.308</b>	
RETRAT D'UN NEN JOSEP ARTAU BASSART "L'ARTAU"	1920 IMATGES / PAPER / FOTOGRAFIA	<b>317.028.314</b>	
RETRAT D'UN NEN JOSEP BORRELL BADIA "CAN BORRELL" DARRERE UN AUTOBÚS	1949 IMATGES / PAPER / FOTOGRAFIA	<b>317.029.127</b>	
RETRAT D'UN NEN JOSEP ISERN CLAPÉS "CAL ISERN" EN UN BOSC	1965 IMATGES / PAPER / FOTOGRAFIA	<b>317.029.128</b>	
RETRAT D'UN NEN LLUÍS SÁNCHEZ PLANIOL A LA PLATJA AL COSTAT D'UNA EMPOLLA GEGANT DE VERMOUT MARTINI	1968 IMATGES / PAPER / FOTOGRAFIA	<b>317.029.089</b>	
RETRAT D'UN NEN MERCIO MONTERO FULLÁ "CAN MONTERO" AMB UN CAVALL DE CARTRÓ	1910 IMATGES / PAPER / FOTOGRAFIA	<b>317.031.081</b>	
RETRAT D'UN NEN PELEGRÍ SOLIGUER GALÍ	1920 IMATGES / PAPER / FOTOGRAFIA	<b>317.031.086</b>	

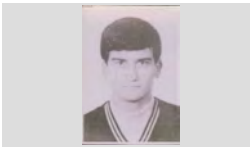
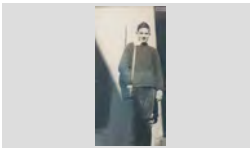
<b>FONS</b>	PERSONALS	
699	DIVERSOS	
028	JOSEP VALLS I ROCA (A) BAMBI	<b>SS</b> 699.028.5000
5000	IMATGES / / /	

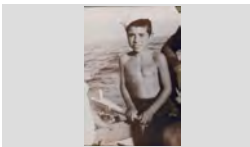
CONTINGUT	ANYS / TIPOL. DOCUM.	ST	FOTO
RETRAT D'UN NEN RAMÓN CARBÓ SERRA "CAN CARBÓ"	1973 IMATGES / PAPER / FOTOGRAFIA	<b>317.029.230</b>	
RETRAT D'UN NEN SALVADOR ALBA SALA "CAN ALBA" EN UN TERRAT RODEJAT DE JOGUINES	1950 IMATGES / PAPER / FOTOGRAFIA	<b>317.031.106</b>	
RETRAT D'UN NEN SANTIAGO BARNÉS RAMÓN "CAN TUT"	1946 IMATGES / PAPER / FOTOGRAFIA	<b>317.030.246</b>	
RETRAT D'UN NEN VICTOR GONZÁLEZ RUSCALLEDA ASSEGUT EN UN BAUL AL COSTAT D'UN ARBRE DE NADAL	1990 IMATGES / PAPER / FOTOGRAFIA	<b>317.031.063</b>	
RETRAT D'UN NEN VESTIT DE FUTBOLISTA JORDI PUJÓS RUANO DE CAN PUJÓS	1973 IMATGES / PAPER / FOTOGRAFIA	<b>317.028.272</b>	
RETRAT D'UN NOI ALFONS MARQUÉS REGUANT DE CAN MARQUÉS	1979 IMATGES / PAPER / FOTOGRAFIA	<b>317.028.198</b>	
RETRAT D'UN NOI JANI RIBERA "LA POLLERIA"	1960 IMATGES / PAPER / FOTOGRAFIA	<b>317.028.295</b>	
RETRAT D'UN NOI JOAN HEREDIA JORDI "CAN DERI" DAVANT DEL PORTAL D'UNA CASA	1960 IMATGES / PAPER / FOTOGRAFIA	<b>317.031.365</b>	
RETRAT D'UN NOI JOAN PUIGVERT BURGADA "CAL MORO" AL TIMÓ D'UNA BARCA	1948 IMATGES / PAPER / FOTOGRAFIA	<b>317.030.085</b>	

**FONS** PERSONALS

699 DIVERSOS

028 JOSEP VALLS I ROCA (A) BAMBI

**SS** 699.028.5000

5000 IMATGES / / /

**CONTINGUT****ANYS / TIPOL. DOCUM.****ST****FOTO**

RETRAT D'UN NOI

2012

**317.032.126**

JOAQUIM DURAN PASTOR

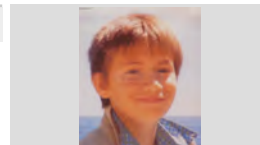
IMATGES / PAPER /  
FOTOGRAFIA

RETRAT D'UN NOI

1978

**317.028.214**

JORDI MULLERA QUINTANA DE CAN SOTA

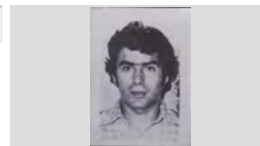
IMATGES / PAPER /  
FOTOGRAFIA

RETRAT D'UN NOI

1992

**317.028.373**

PITU RUSCALLEDA TRESSERRAS "CAL DRAGÓ"

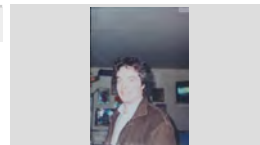
IMATGES / PAPER /  
FOTOGRAFIA

RETRAT D'UN NOI

1979

**317.028.229**

RAMÓN ALBERTI GALLART

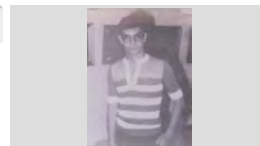
IMATGES / PAPER /  
FOTOGRAFIA

RETRAT D'UN NOI

1981

**317.028.247**

TONI SABIOTE TELLO DE CAN PERE SABIOTE

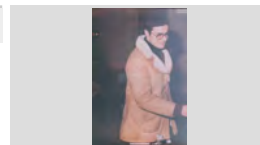
IMATGES / PAPER /  
FOTOGRAFIA

RETRAT D'UN PARELLA

1947

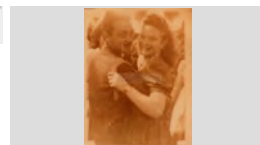
**317.031.120**ESTEVE ALSINA SALA "CAN CINTET" I CARME  
BANCELLS CONGS "CA LA CONGS" BALLANTIMATGES / PAPER /  
FOTOGRAFIA

RETRAT D'UN PORTER DE FUTBOL

1977

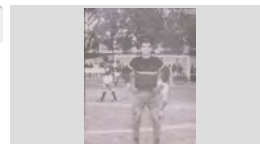
**317.032.201**JOAN ANTONI GIRALT BENEDICO PORTER DEL  
CLUB DE FUTBOL LLORET AL CAMP MUNICIPALIMATGES / PAPER /  
FOTOGRAFIA

RETRAT D'UNA AVIA

2007

**317.031.079**CARME ARTAU BASSART CELEBRANT EL SEU 90  
ANIVERSARI  
CARME ARTAU I BASARTIMATGES / PAPER /  
FOTOGRAFIA

RETRAT D'UNA AVIA







1968

**317.030.401**

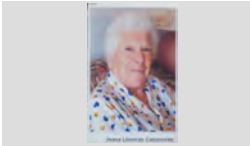
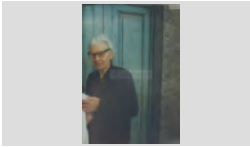
DOLORS BATLLE VIDAL "CAL DRAGÓ"

IMATGES / PAPER /  
FOTOGRAFIA

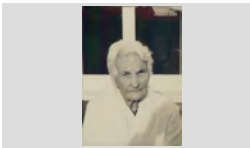
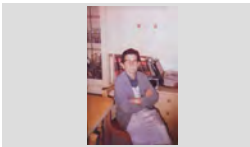
<b>FONS</b>	PERSONALS		
699	DIVERSOS		
028	JOSEP VALLS I ROCA (A) BAMBI	<b>SS</b>	699.028.5000
5000	IMATGES / / /		

CONTINGUT	ANYS / TIPOL. DOCUM.	ST	FOTO
RETRAT D'UNA AVIA FLORENTINA PONT TIBAU "CAN MERCADER" ENTaulada	1990 IMATGES / PAPER / FOTOGRAFIA	<b>317.032.109</b>	
RETRAT D'UNA AVIA JOANA LLOVERAS CASANOVAS "CAN TOFUL GANGA" JOANA LLOVERAS CASANOVAS	2009 IMATGES / PAPER / FOTOGRAFIA	<b>317.030.224</b>	
RETRAT D'UNA AVIA JOSEFINA CARBÓ CORNELLÀ "CAN CAMA"	1983 IMATGES / PAPER / FOTOGRAFIA	<b>317.028.311</b>	
RETRAT D'UNA AVIA MARIA MERCADER LLOVERAS "CAN POTAGROSSA" AL BARRI DELS PESCADORS	1985 IMATGES / PAPER / FOTOGRAFIA	<b>317.032.091</b>	
RETRAT D'UNA AVIA QUIMETA COSTA TORRUELLA "CALs BESSONS" COSSINT	1965 IMATGES / PAPER / FOTOGRAFIA	<b>317.031.298</b>	
RETRAT D'UNA AVIA ROSA RODÉS CARLES "ROSITA MISTUS"	1990 IMATGES / PAPER / FOTOGRAFIA	<b>317.030.158</b>	
RETRAT D'UNA AVIA ROSA RODÉS CARLES "ROSITA MISTUS"	1990 IMATGES / PAPER / FOTOGRAFIA	<b>317.030.168</b>	
RETRAT D'UNA AVIA ROSITA BATLLE MONTFERRER "CAN BATLLE" ASSEGUDA EN UNA CADIRA	1975 IMATGES / PAPER / FOTOGRAFIA	<b>317.032.103</b>	
RETRAT D'UNA AVIA AMB UN NADÓ MARIA ALUM XARBAU AMB EN ROBERT VILLANUEVA SAURA "CAN PAU ALUM" EN BRAÇOS	1970 IMATGES / PAPER / FOTOGRAFIA	<b>317.029.091</b>	



**FONS** PERSONALS

699 DIVERSOS

028 JOSEP VALLS I ROCA (A) BAMBI

**SS** 699.028.5000

5000 IMATGES / / /

**CONTINGUT****ANYS / TIPOL. DOCUM.****ST****FOTO**

RETRAT D'UNA AVIA COSINT

1960

**317.029.092**

JOSEFINA VIADER FULLA "CA L'ALEGRET"

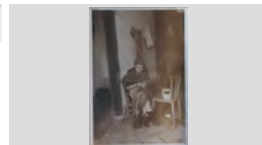
IMATGES / PAPER /  
FOTOGRAFIA

RETRAT D'UNA AVIA I UN NEN

1960

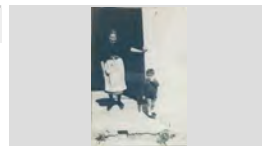
**317.029.217**JOSEFINA VIADÉ FULLÁ "CAL ALEGRET" I LUÍS  
SÁNCHEZ AL PORTAL D'UNA CASAIMATGES / PAPER /  
FOTOGRAFIA

RETRAT D'UNA DONA

1965

**317.029.006**

AILIN

IMATGES / PAPER /  
FOTOGRAFIA

RETRAT D'UNA DONA

1946

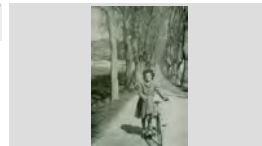
**317.031.014**AMELIA GALLART RIBOT "CAN CAMPINS" AMB UNA  
BICICLETA A LA AVINGUDA DE TOSSAIMATGES / PAPER /  
FOTOGRAFIA

RETRAT D'UNA DONA

2008

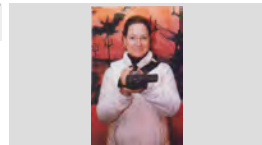
**317.031.289**ANNA PASCUAL BATLLE, PERIODISTA I DIRECTORA  
DE CANAL CATALÁ LA SELVAIMATGES / PAPER /  
FOTOGRAFIA

RETRAT D'UNA DONA

1996

**317.029.175**

ANNA PLANIOL RIBERA EN UNA BOTIGA

IMATGES / PAPER /  
FOTOGRAFIA

RETRAT D'UNA DONA

1975

**317.029.066**

ANTONIA BAIXERAS AGRAMUNT "CAN GIRONA"

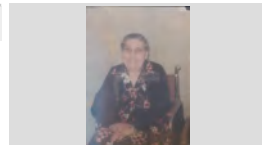
IMATGES / PAPER /  
FOTOGRAFIA

RETRAT D'UNA DONA

1940

**317.031.163**

ANTONIA GIRALT

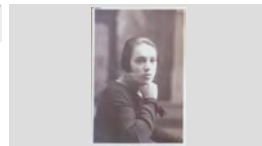
IMATGES / PAPER /  
FOTOGRAFIA

RETRAT D'UNA DONA





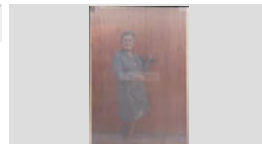

1968

**317.028.274**

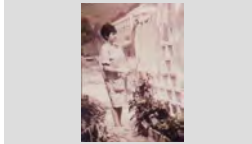
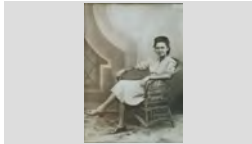
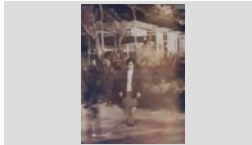
ASUNCIÓN GISPERT REGUALTA "CAL RECTOR"

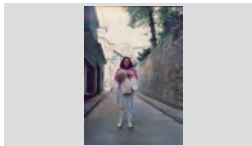
IMATGES / PAPER /  
FOTOGRAFIA

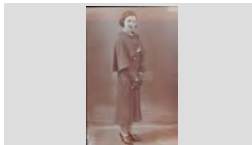
<b>FONS</b>	PERSONALS	
699	DIVERSOS	
028	JOSEP VALLS I ROCA (A) BAMBI	<b>SS</b> 699.028.5000
5000	IMATGES / / /	

CONTINGUT	ANYS / TIPOL. DOCUM.	ST	FOTO
RETRAT D'UNA DONA AUREA GRAU SEBASTIÀ ESTENENT LA BUGADA A CASA SEVA AL BARRI DELS PESCADORS	1969 IMATGES / PAPER / FOTOGRAFIA	<b>317.032.089</b>	
RETRAT D'UNA DONA CARME FERRER CAUPENA "CAN BELTRÁN"	1947 IMATGES / PAPER / FOTOGRAFIA	<b>317.029.206</b>	
RETRAT D'UNA DONA CARME FORNÉS ALEGRET "CAL ALEGRET" DAVANT D'UN XIRINGUITO	1965 IMATGES / PAPER / FOTOGRAFIA	<b>317.030.102</b>	
RETRAT D'UNA DONA CARME JORDI REGUANT AMB VESTIT DE BANY EN UNA PISCINA A TUNEZ	1997 IMATGES / PAPER / FOTOGRAFIA	<b>317.029.369</b>	
RETRAT D'UNA DONA CARME JORDI REGUANT CARREGADA AMB BOSES DE LA COMPRA EN UN CARRER DE JOANETES	1991 IMATGES / PAPER / FOTOGRAFIA	<b>317.029.337</b>	
RETRAT D'UNA DONA CARME JORDI REGUANT LLEGINT ESTIRADA A LA GESPA DEL EXTERIOR DE LA CASA RURAL LA	2000 ca IMATGES / PAPER / FOTOGRAFIA	<b>317.030.082</b>	
RETRAT D'UNA DONA CARME PALAU ALBERTÍ "CAN QUIMET PALAU"	2010 IMATGES / PAPER / FOTOGRAFIA	<b>317.030.207</b>	
RETRAT D'UNA DONA CONCHITA FONT PUJOL	1935 IMATGES / PAPER / FOTOGRAFIA	<b>317.029.292</b>	
RETRAT D'UNA DONA CRISITNA MONTERO FULLÁ "CAN MONTERO"	1945 IMATGES / PAPER / FOTOGRAFIA	<b>317.029.397</b>	

**FONS** PERSONALS

699 DIVERSOS

028 JOSEP VALLS I ROCA (A) BAMBI

**SS** 699.028.5000

5000 IMATGES / / /

**CONTINGUT****ANYS / TIPOL. DOCUM.****ST****FOTO**

RETRAT D'UNA DONA

1970

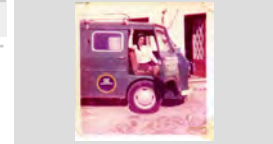
**317.031.119**CRISTINA AGUSTÍ CARBÓ "CAN JURIOLA"  
ASSEGUDA A LA FURGONETA DEL RECADERIMATGES / PAPER /  
FOTOGRAFIA

RETRAT D'UNA DONA

1940

**317.030.217**

CRISTINA MORÉ BASSART "CAN MORÉ"

IMATGES / PAPER /  
FOTOGRAFIA

RETRAT D'UNA DONA

2008

**317.030.271**CRISTINA PINTO ISERN "CAL ISEN" TREBALLANT  
AMB L'ORDINADORIMATGES / PAPER /  
FOTOGRAFIA

RETRAT D'UNA DONA

1970

**317.032.079**

DOLORS MARTÍ BARRI "CAN TISSO"

IMATGES / PAPER /  
FOTOGRAFIA

RETRAT D'UNA DONA

1975

**317.028.248**

EDUVIJIS GALERA FERNÁNDEZ DE CAN GALERA

IMATGES / PAPER /  
FOTOGRAFIA

RETRAT D'UNA DONA

1950

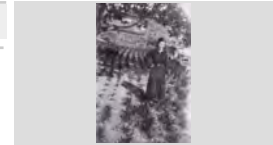
**317.031.311**ELVIRA AUSTRICH LLIRINÓS "CALS BESSONS" EN  
UN HORTIMATGES / PAPER /  
FOTOGRAFIA

RETRAT D'UNA DONA

1971

**317.029.191**

ELVIRA LLIRINÓS ARTAU "CAN MILOCA"

IMATGES / PAPER /  
FOTOGRAFIA

RETRAT D'UNA DONA

1950

**317.031.066**

ELVIRA PLANIOL AUSTRICH "CALS BESSONS"

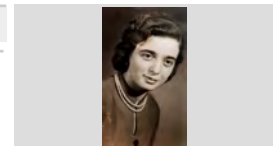
IMATGES / PAPER /  
FOTOGRAFIA

RETRAT D'UNA DONA





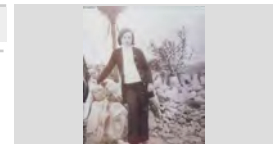

1965

**317.031.305**



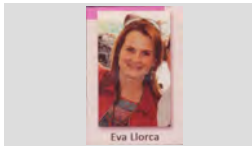

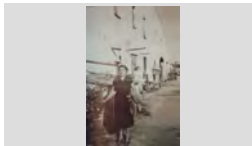
ELVIRA PLANIOL AUSTRICH "CALS BESSONS"

IMATGES / PAPER /  
FOTOGRAFIA

<b>FONS</b>	PERSONALS	
699	DIVERSOS	
028	JOSEP VALLS I ROCA (A) BAMBI	<b>SS</b> 699.028.5000
5000	IMATGES / / /	

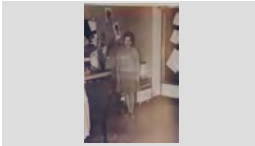
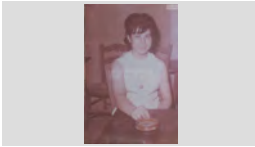
CONTINGUT	ANYS / TIPOL. DOCUM.	ST	FOTO
RETRAT D'UNA DONA ELVIRA PLANIOL AUSTRICH "CAL S BESSONS" ESTIRADA EN UN BOSQ	1970 IMATGES / PAPER / FOTOGRAFIA	<b>317.031.301</b>	
RETRAT D'UNA DONA ELVIRA PUJOL PUIGVERT "CAN SOQUES"	1944 IMATGES / PAPER / FOTOGRAFIA	<b>317.028.254</b>	
RETRAT D'UNA DONA ESTER OLIVÉ GÜELL AL MIRADOR DE LA DONA MARINERA	2008 IMATGES / PAPER / FOTOGRAFIA	<b>317.031.267</b>	
RETRAT D'UNA DONA EUGENIA HERNÁNDEZ LORENTE "CAL JARDINER"	1968 IMATGES / PAPER / FOTOGRAFIA	<b>317.029.107</b>	
RETRAT D'UNA DONA EVA LLORCA CIURANA EVA LLORCA	2008 IMATGES / PAPER / FOTOGRAFIA	<b>317.030.352</b>	
RETRAT D'UNA DONA GRACIA ALBERT LLORENS "CAN LLUÍS FLEQUER"	1969 IMATGES / PAPER / FOTOGRAFIA	<b>317.032.068</b>	
RETRAT D'UNA DONA GRACIA VILA POCH I AL FON S ES POT DISTINGUIR A PILAR UTSET VILA "CAL SORT" DAVANT D'UN MAS	1960 IMATGES / PAPER / FOTOGRAFIA	<b>317.030.249</b>	
RETRAT D'UNA DONA IRIS TRIOLA CORS FILMANT EL "MAKING OFF" DE LA RATJADA PER LA TV LOCAL	2008 IMATGES / PAPER / FOTOGRAFIA	<b>317.030.161</b>	
RETRAT D'UNA DONA IRIS TRIOLA CORS FILMANT EL "MAKING OFF" DE LA RATJADA PER LA TV LOCAL	2008 IMATGES / PAPER / FOTOGRAFIA	<b>317.030.343</b>	

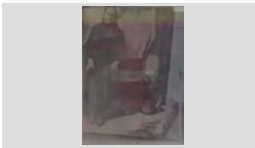
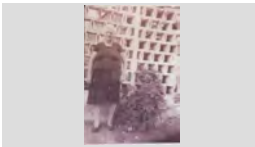
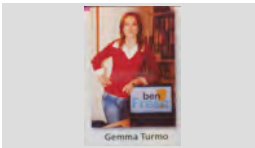
<b>FONS</b>	PERSONALS	
699	DIVERSOS	
028	JOSEP VALLS I ROCA (A) BAMBI	<b>SS</b> 699.028.5000
5000	IMATGES / / /	

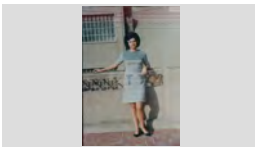
CONTINGUT	ANYS / TIPOL. DOCUM.	ST	FOTO
RETRAT D'UNA DONA ISABEL PLANIOL TRIAS "CAL BESSONS"	1965 IMATGES / PAPER / FOTOGRAFIA	<b>317.029.094</b>	
RETRAT D'UNA DONA ISABEL PLANIOL TRIAS "CAL BESSONS" EN UNA PERRUQUERIA	1970 IMATGES / PAPER / FOTOGRAFIA	<b>317.030.033</b>	
RETRAT D'UNA DONA ISABEL SANJUAN HERNÁNDEZ "LA ISA"	1966 IMATGES / PAPER / FOTOGRAFIA	<b>317.028.348</b>	
RETRAT D'UNA DONA ISABEL SANJUAN HERNÁNDEZ DAVANT DEL BAR JIMMY'S	1965 IMATGES / PAPER / FOTOGRAFIA	<b>317.030.045</b>	
RETRAT D'UNA DONA JOANA JUANALS PUIGFERRANT "CA LA JOANA" (AVIA DEL COMPOSITOR DOMÉNECH	1880 IMATGES / PAPER / FOTOGRAFIA	<b>317.032.032</b>	
RETRAT D'UNA DONA JOSEFA CARCAÑO CID DAVANT DE CASA SEVA AL BARRI DELS PESCADORS	1970 IMATGES / PAPER / FOTOGRAFIA	<b>317.032.077</b>	
RETRAT D'UNA DONA LA PERIODISTA GEMMA TURMO GENÉ GEMMA TURMO	2005 ca IMATGES / PAPER / FOTOGRAFIA	<b>317.030.357</b>	
RETRAT D'UNA DONA LLUÏSA CARBONELL ROCA "CA LA CARMETA DE LA LLET" ASSEGUDA A LA PLATJA	1970 IMATGES / PAPER / FOTOGRAFIA	<b>317.032.063</b>	
RETRAT D'UNA DONA LLUÏSA CARBONELL ROCA "CA LA CARMETA DE LA LLET" EN UN TERRAT	1962 IMATGES / PAPER / FOTOGRAFIA	<b>317.032.073</b>	



<b>FONS</b>	PERSONALS		
699	DIVERSOS		
028	JOSEP VALLS I ROCA (A) BAMBI	<b>SS</b>	699.028.5000
5000	IMATGES / / /		

CONTINGUT	ANYS / TIPOL. DOCUM.	ST	FOTO
RETRAT D'UNA DONA LLUÏSA ROCA GIRONÉS	1927 IMATGES / PAPER / FOTOGRAFIA	<b>317.028.286</b>	
RETRAT D'UNA DONA LOURDES TIBAU FERRER ASSEGUDA AL CARRER COSTANILLA DE LA CRUZ	1940 IMATGES / PAPER / FOTOGRAFIA	<b>317.031.322</b>	
RETRAT D'UNA DONA MAITE TREBALLANT EN UN RESTAURANT	2008 IMATGES / PAPER / FOTOGRAFIA	<b>317.031.258</b>	
RETRAT D'UNA DONA MARI RUANO EXPOSITO	1965 IMATGES / PAPER / FOTOGRAFIA	<b>317.029.122</b>	
RETRAT D'UNA DONA MARI RUANO EXPOSITO	1975 IMATGES / PAPER / FOTOGRAFIA	<b>317.028.259</b>	
RETRAT D'UNA DONA MARI RUANO EXPOSITO AMB BICICLETA	1965 IMATGES / PAPER / FOTOGRAFIA	<b>317.028.264</b>	
RETRAT D'UNA DONA MARIA ALBA FÁBREGAS "CAN GINESTA"	1935 IMATGES / PAPER / FOTOGRAFIA	<b>317.028.302</b>	
RETRAT D'UNA DONA MARIA ANTONIA BATLLE ANDREU "CAN MARLÉS"	2008 IMATGES / PAPER / FOTOGRAFIA	<b>317.031.263</b>	
RETRAT D'UNA DONA MARIA BOTET MASSÓ "CA LA CUETE"	1960 IMATGES / PAPER / FOTOGRAFIA	<b>317.029.165</b>	





<b>FONS</b>	PERSONALS
699	DIVERSOS
028	JOSEP VALLS I ROCA (A) BAMBI <span style="float: right;"><b>SS</b> 699.028.5000</span>
5000	IMATGES / / /

CONTINGUT	ANYS / TIPOL. DOCUM.	ST	FOTO
RETRAT D'UNA DONA MARIA CABAÑAS SALAMERO "CAN PIUET" CANDIDATA A LES ELECCIONS MUNICIPALS PER U.	1979 IMATGES / PAPER / FOTOGRAFIA	<b>317.031.206</b>	
RETRAT D'UNA DONA MARIA CAMPS VILANOVA "CA LA DOLORETES DEL PEIX" COSINT LES XARXES DE PESCAR A LA	1965 IMATGES / PAPER / FOTOGRAFIA	<b>317.030.228</b>	
RETRAT D'UNA DONA MARIA CARBÓ GIRALT "CAN CARBÓ"	1940 IMATGES / PAPER / FOTOGRAFIA	<b>317.030.239</b>	
RETRAT D'UNA DONA MARIA CARMÉ BAUSILI RUSSINYOL "DEL EXCELSIOR", CANDIDATA A LES ELECCIONS	1979 IMATGES / PAPER / FOTOGRAFIA	<b>317.031.233</b>	
RETRAT D'UNA DONA MARIA CARMÉ CASAS COLOMER "CAN CASAS" AL CARRER SANT ROMÁ	1964 IMATGES / PAPER / FOTOGRAFIA	<b>317.031.044</b>	
RETRAT D'UNA DONA MARIA CAUPENA CORONAS "CAN BELTRAN"	1920 IMATGES / PAPER / FOTOGRAFIA	<b>317.030.153</b>	
RETRAT D'UNA DONA MARIA CAUPENA CORONAS "CAN BELTRAN"	1925 IMATGES / PAPER / FOTOGRAFIA	<b>317.030.159</b>	
RETRAT D'UNA DONA MARIA GIRALT GIRALT "CAN RUBIÑO"	1928 IMATGES / PAPER / FOTOGRAFIA	<b>317.031.117</b>	
RETRAT D'UNA DONA MARIA GUADALUPE NIETO GUTIERREZ "DE LA BOLERA" ASSEGUDA EN UN MENJADOR	1987 IMATGES / PAPER / FOTOGRAFIA	<b>317.030.043</b>	

<b>FONS</b>	PERSONALS		
699	DIVERSOS		
028	JOSEP VALLS I ROCA (A) BAMBI	<b>SS</b>	699.028.5000
5000	IMATGES / / /		

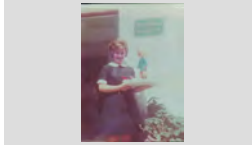
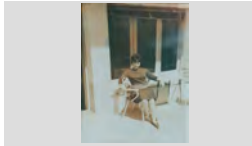
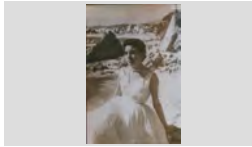
CONTINGUT	ANYS / TIPOL. DOCUM.	ST	FOTO
RETRAT D'UNA DONA MARIA MONTFULLEDA SALA "CAN MATEO DE LA FUSTA"	1955 IMATGES / PAPER / FOTOGRAFIA	<b>317.028.283</b>	
RETRAT D'UNA DONA MARIA NIETO GUTIERREZ " DE LA BOLERA" ASSEGUDA EN UNA TERRASSA	1995 IMATGES / PAPER / FOTOGRAFIA	<b>317.029.168</b>	
RETRAT D'UNA DONA MARIA NUALART POCH (LA DONA D'EN SENCÍO)	1965 IMATGES / PAPER / FOTOGRAFIA	<b>317.029.142</b>	
RETRAT D'UNA DONA MARIA RAMÓN CASTANY "CAN TUT" RECOLSADA EN UNA CADIRA	1929 IMATGES / PAPER / FOTOGRAFIA	<b>317.030.144</b>	
RETRAT D'UNA DONA MARIA REYES "CAN BADÓ DEL CORO"	1970 IMATGES / PAPER / FOTOGRAFIA	<b>317.031.367</b>	
RETRAT D'UNA DONA MARIA RIBAS VICENS AMB UN RAM DE FLORS ASSEGUDA EN UNA CADIRA	1925 IMATGES / PAPER / FOTOGRAFIA	<b>317.029.305</b>	
RETRAT D'UNA DONA MARIA RIBAS VICENS ASSEGUDA EN UNA CADIRA	1920 IMATGES / PAPER / FOTOGRAFIA	<b>317.029.315</b>	
RETRAT D'UNA DONA MARIA ROSA SUBIRÁ FORCADA "CAN PAELLADAS"	1967 IMATGES / PAPER / FOTOGRAFIA	<b>317.028.307</b>	
RETRAT D'UNA DONA MARIA ROSA SUBIRÁ FORCADA "CAN PAELLADAS"	1968 IMATGES / PAPER / FOTOGRAFIA	<b>317.028.289</b>	

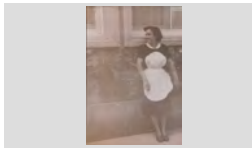
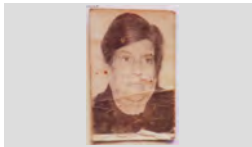
<b>FONS</b>	PERSONALS
699	DIVERSOS
028	JOSEP VALLS I ROCA (A) BAMBI <span style="float: right;"><b>SS</b> 699.028.5000</span>
5000	IMATGES / / /

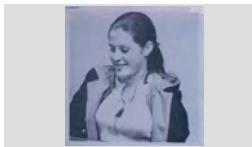
CONTINGUT	ANYS / TIPOL. DOCUM.	ST	FOTO
RETRAT D'UNA DONA MARIA ROSA TAULINA COMAS "CAL ONCLET" AMB UN PASTÍS	1968 IMATGES / PAPER / FOTOGRAFIA	<b>317.029.263</b>	
RETRAT D'UNA DONA MARIA ROSA TAULINA COMAS "CAL ONCLET" ASSEGUDA A LA TERRASSA D'UN BAR	1965 ca IMATGES / PAPER / FOTOGRAFIA	<b>317.029.274</b>	
RETRAT D'UNA DONA MARIA RUSCALLEDA GALLART "CAL DRAGÓ" A SA CALETA	1957 IMATGES / PAPER / FOTOGRAFIA	<b>317.030.076</b>	
RETRAT D'UNA DONA MARIA RUSCALLEDA GALLART "CAL DRAGÓ" AL COSTAT D'UN SEAT 600	1958 IMATGES / PAPER / FOTOGRAFIA	<b>317.030.127</b>	
RETRAT D'UNA DONA MARIA SALVATELLA ESPLUGAS "CAN SOTA" VESTIDA DE CAMBRERA	1952 IMATGES / PAPER / FOTOGRAFIA	<b>317.029.332</b>	
RETRAT D'UNA DONA MARIETA MASMITJA "CA ELS ULLS MOLLS"	1968 IMATGES / PAPER / FOTOGRAFIA	<b>317.032.112</b>	
RETRAT D'UNA DONA MARILÓ BAEZA BANCELLS "CA LA CONGS" A LA OFICINA DE TURISME DE LA TERMINAL	1993 IMATGES / PAPER / FOTOGRAFIA	<b>317.030.182</b>	
RETRAT D'UNA DONA MARILÓ BAEZA CONGS A DALT D'UNA BARCA	1969 IMATGES / PAPER / FOTOGRAFIA	<b>317.030.283</b>	
RETRAT D'UNA DONA MARINA REIXACH GARCÍA "CAN DAURET", PUBILLA DE LLORET	1972 IMATGES / PAPER / FOTOGRAFIA	<b>317.031.174</b>	

<b>FONS</b>	PERSONALS	
699	DIVERSOS	
028	JOSEP VALLS I ROCA (A) BAMBI	<b>SS</b> 699.028.5000
5000	IMATGES / / /	

CONTINGUT	ANYS / TIPOL. DOCUM.	ST	FOTO
RETRAT D'UNA DONA MERCE RIBAS SOLER "CAN FERRÓN"	1972 IMATGES / PAPER / FOTOGRAFIA	<b>317.028.363</b>	
RETRAT D'UNA DONA MONTSE GIRALT MONTFULLEDA	2001 IMATGES / PAPER / FOTOGRAFIA	<b>317.030.116</b>	
RETRAT D'UNA DONA MONTSERRAT COLL TAULINA AMB UN BARRET MEXICÀ	1980 IMATGES / PAPER / FOTOGRAFIA	<b>317.029.307</b>	
RETRAT D'UNA DONA MONTSERRAT COLL TAULINA ASSEGUDA EN UN BANC DEL PASSEIG	1949 IMATGES / PAPER / FOTOGRAFIA	<b>317.029.312</b>	
RETRAT D'UNA DONA MONTSERRAT XIRGU ENSESA "CAL ENSESA"	2007 IMATGES / PAPER / FOTOGRAFIA	<b>317.030.380</b>	
RETRAT D'UNA DONA MUNDITA PLANIOL COSTA	1925 IMATGES / PAPER / FOTOGRAFIA	<b>317.031.061</b>	
RETRAT D'UNA DONA MUNDITA PLANIOL COSTA ASSEGUDA EN UN CAMP	1977 IMATGES / PAPER / FOTOGRAFIA	<b>317.029.319</b>	
RETRAT D'UNA DONA NURI MERCADER MERCADER A LA PORTA DE LA SEVA BOTIGA DE SOUVENIRS	1960 IMATGES / PAPER / FOTOGRAFIA	<b>317.031.316</b>	
RETRAT D'UNA DONA PAQUITA BAEZA URIOS	1965 IMATGES / PAPER / FOTOGRAFIA	<b>317.030.291</b>	





**FONS** PERSONALS

699 DIVERSOS

028 JOSEP VALLS I ROCA (A) BAMBI

**SS** 699.028.5000

5000 IMATGES / / /

**CONTINGUT**

**ANYS / TIPOL. DOCUM.**

**ST**

**FOTO**

RETRAT D'UNA DONA

1965

**317.031.143**

PAQUITA BAEZA URIOS "CAN PEPE BAEZA", AL  
FONS EL BAR GARBÍ

IMATGES / PAPER /  
FOTOGRAFIA

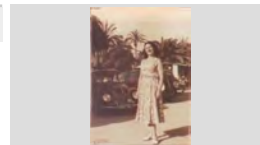

RETRAT D'UNA DONA

1965

**317.028.261**

PEPITA SAURA ALÚM "CAN PAU ALÚM"

IMATGES / PAPER /  
FOTOGRAFIA

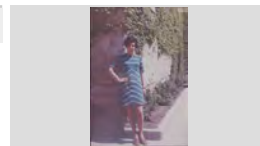

RETRAT D'UNA DONA

1965

**317.028.262**

PEPITA SAURA ALÚM "CAN PAU ALÚM"

IMATGES / PAPER /  
FOTOGRAFIA

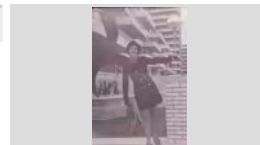

RETRAT D'UNA DONA

1970

**317.029.155**

PEPITA SAURA ALUM "CAN PAU ALÚM" ASSEGUDA  
AL JARDINET DE LA ESGLÉSIA

IMATGES / PAPER /  
FOTOGRAFIA



RETRAT D'UNA DONA

1972

**317.028.255**

PEPITA SAURA ALÚM "CAN PAU ALÚM" ASSEGUDA  
EN UNA BOTIGA DE DISCOS

IMATGES / PAPER /  
FOTOGRAFIA



## FONS PERSONALS

699 DIVERSOS

028 JOSEP VALLS I ROCA (A) BAMBI

SS 699.028.5000

5000 IMATGES / / /

## CONTINGUT

ANYS / TIPOL. DOCUM.

ST

FOTO

RETRAT D'UNA DONA

1962

317.029.108

PEPITA SAURA ALUM "CAN PAU ALUM"

IMATGES / PAPER /  
FOTOGRAFIA

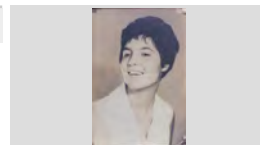

RETRAT D'UNA DONA

1964

317.028.245

PEPITA SAURA ALUM DE CAN PAU ALUM CONDUINT  
UNA BARCA

IMATGES / PAPER /  
FOTOGRAFIA



RETRAT D'UNA DONA

1979

317.031.211

PILAR BUGUÑÁ VILALLONGA "CAN BUGUÑÁ"  
CANDIDATA A LES ELECCIONS MUNICIPALS PER

IMATGES / PAPER /  
FOTOGRAFIA



RETRAT D'UNA DONA

1909

317.030.279

RAIMUNDA VIDAL VILÁ

IMATGES / PAPER /  
FOTOGRAFIA

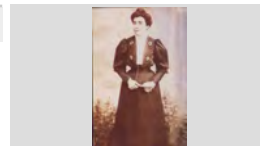

RETRAT D'UNA DONA

1935

317.029.027

RAMONA CARRERAS PONS "CAL REBELENT"

IMATGES / PAPER /  
FOTOGRAFIA

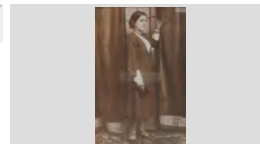

RETRAT D'UNA DONA

1980

317.032.120

REMEDIOS GAMEZ MARTÍNEZ

IMATGES / PAPER /  
FOTOGRAFIA

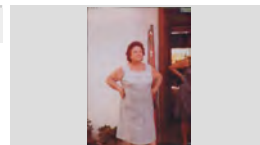

RETRAT D'UNA DONA

1975

317.028.370

ROSA BORRÁS JOALS "LA PETELETE"

IMATGES / PAPER /  
FOTOGRAFIA

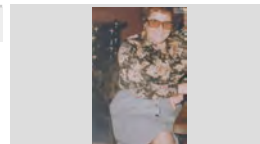

RETRAT D'UNA DONA

1930

317.029.116

ROSALIA VINDUAL FÁBREGAS "CAL GRANOT"  
ASSEGUDA LLEGINT

IMATGES / PAPER /  
FOTOGRAFIA



RETRAT D'UNA DONA

1976

317.030.255

ROSER BARNÉS RAMÓ "CAN TUT" DARRERE UNA  
BARRA D'UN BAR

IMATGES / PAPER /  
FOTOGRAFIA



**FONS** PERSONALS

699 DIVERSOS

028 JOSEP VALLS I ROCA (A) BAMBI

**SS** 699.028.5000

5000 IMATGES / / /

**CONTINGUT****ANYS / TIPOL. DOCUM.****ST****FOTO**

RETRAT D'UNA DONA

1948

**317.030.251**

ROSER BARNÉS RAMÓN "CAN TUT"

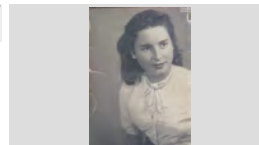
IMATGES / PAPER /  
FOTOGRAFIA

RETRAT D'UNA DONA

1950

**317.030.252**

ROSER BARNÉS RAMÓN "CAN TUT"

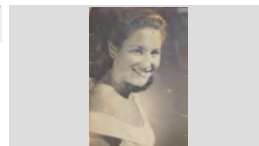
IMATGES / PAPER /  
FOTOGRAFIA

RETRAT D'UNA DONA

1955

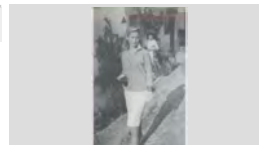
**317.030.244**ROSER BARNÉS RAMÓN "CAN TUT"; AL DARRERE  
HI HA LA MARGARITA COMAS "CAL ONCLET"IMATGES / PAPER /  
FOTOGRAFIA

RETRAT D'UNA DONA

1960 ca

**317.029.325**

ROSITA COLLS PLÁ "CAL ANSIÓS" EN BICICLETA

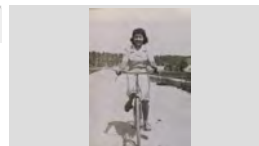
IMATGES / PAPER /  
FOTOGRAFIA

RETRAT D'UNA DONA

1945

**317.029.321**

ROSITA COLLS PLÁ "CAN ANSIÓS"

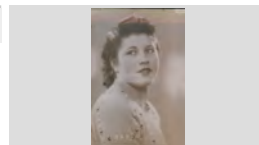
IMATGES / PAPER /  
FOTOGRAFIA

RETRAT D'UNA DONA

1965

**317.028.371**ROSITA ESCOBAR "CAL CABO DE MAR" (DONA D'EN  
JAUME VIÑALS "CAN GIRONA")IMATGES / PAPER /  
FOTOGRAFIA

RETRAT D'UNA DONA

1950

**317.029.199**

ROSITA PIBERNAT BATALLÉ "CAN SIDRU FERRER"

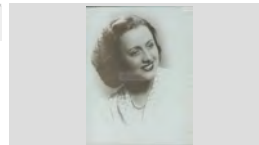
IMATGES / PAPER /  
FOTOGRAFIA

RETRAT D'UNA DONA

1928

**317.029.345**

ROSITA TAULINA Tuset "CAL ONCLET"

IMATGES / PAPER /  
FOTOGRAFIA

RETRAT D'UNA DONA

1940

**317.029.310**

ROSITA VICENS CLIMENT AL PORTAL D'UNA CASA

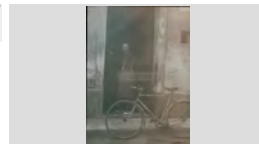
IMATGES / PAPER /  
FOTOGRAFIA

<b>FONS</b>	PERSONALS	
699	DIVERSOS	
028	JOSEP VALLS I ROCA (A) BAMBI	<b>SS</b> 699.028.5000
5000	IMATGES / / /	

CONTINGUT	ANYS / TIPOL. DOCUM.	ST	FOTO
RETRAT D'UNA DONA SOFIA RUSCALLEDA BATLLE "CAL DRAGÓ"	1940 IMATGES / PAPER / FOTOGRAFIA	<b>317.029.065</b>	
RETRAT D'UNA DONA TERESA CAPELLERA MASMITJA "CA ELS ULLS MOLLS" ASSEGUDA AMB UN GOS A LA FALDA	1985 IMATGES / PAPER / FOTOGRAFIA	<b>317.032.085</b>	
RETRAT D'UNA DONA TRINI LIEBANA MUÑOZ	1981 IMATGES / PAPER / FOTOGRAFIA	<b>317.028.393</b>	
RETRAT D'UNA DONA ESTER OLIVÉ GÜELL	2008 IMATGES / PAPER / FOTOGRAFIA	<b>317.031.209</b>	
RETRAT D'UNA DONA LA PERIODISTA AINHOA TIMMER AINHOA TIMMER	2008 IMATGES / PAPER / FOTOGRAFIA	<b>317.030.355</b>	
RETRAT D'UNA DONA LA PERIODISTA ELISENDA MARTÍ ELISENDA MARTÍ	2008 IMATGES / PAPER / FOTOGRAFIA	<b>317.030.354</b>	
RETRAT D'UNA DONA MARIA CARME FONTRODONA SCHILLING "CAN SCHILLING" AMB UN GOSSET EN BRAÇOS	1970 IMATGES / PAPER / FOTOGRAFIA	<b>317.029.173</b>	
RETRAT D'UNA DONA ASSEGUDA CRISTINA FÁBREGAS CASTELLS "LA CRISTINA DAGA"	1980 IMATGES / PAPER / FOTOGRAFIA	<b>317.028.379</b>	
RETRAT D'UNA DONA ENTAULADA ASSUMPCIÓ GIRALT BENEDICO "CAN GIRABUTXAQUES"	1994 IMATGES / PAPER / FOTOGRAFIA	<b>317.029.104</b>	

**FONS** PERSONALS

699 DIVERSOS

028 JOSEP VALLS I ROCA (A) BAMBI

**SS** 699.028.5000

5000 IMATGES / / /

**CONTINGUT****ANYS / TIPOL. DOCUM.****ST****FOTO**

RETRAT D'UNA DONA ENTAULADA

1985

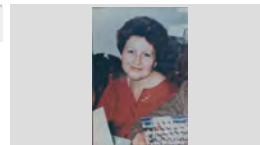
**317.028.385**MARIA ANGELS VALLS "CAN PERE DE LES  
PERDIUS"IMATGES / PAPER /  
FOTOGRAFIA

RETRAT D'UNA DONA I UN NEN

1970

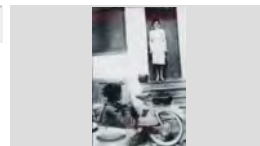
**317.030.327**LOLA SALLÉS BURCET DAVANT LA PORTA DE LA  
CASA I EN JOSEP MARIA GARCÍA SALLÉS "CANIMATGES / PAPER /  
FOTOGRAFIA

RETRAT D'UNA DONA I UNA NENA

1960

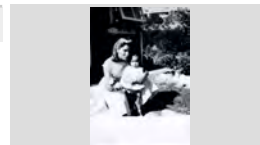
**317.031.190**D'ESQUERRA ADRETA: ROSER BARNÉS RAMÓN I LA  
MARGARITA BARNÉS PALTREIMATGES / PAPER /  
FOTOGRAFIA

RETRAT D'UNA DONA I UNA NENA

1966

**317.029.097**GEMMA ALIER GÓMEZ I LA SEVA NEBODA ANABEL  
AGUSTÍ ESQUÍN "CAN BOLET" CELEBRANT ELIMATGES / PAPER /  
FOTOGRAFIA

RETRAT D'UNA DONA I UNA NENA

1968

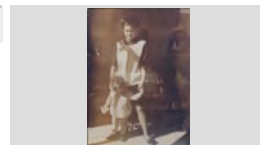
**317.030.101**ISABEL PLANIOL TRIAS "CAL BESSONS" AMB LA  
NENA MARIA TERESA PLANIOL CLAPÉS EN UNAIMATGES / PAPER /  
FOTOGRAFIA

RETRAT D'UNA DONA I UNA NENA

1947

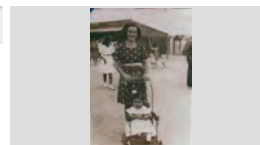
**317.032.074**LORETO BANCELLS ROCA PASSEJANT EN UN  
COTXET A LA LLUÏSA CARBONELL ROCA "CA LAIMATGES / PAPER /  
FOTOGRAFIA

RETRAT D'UNA DONA I UNA NENA CAMINANT

1936

**317.028.358**D'ESQUERRA A DRETA: DOLORS PÍ I CARME PÍ  
COLL "CAN PÍ"IMATGES / PAPER /  
FOTOGRAFIA

RETRAT D'UNA DONA MENJANT

1968

**317.028.243**

CRISTINA BONHOME ANDREU DE CAN BONHOME

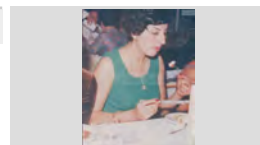
IMATGES / PAPER /  
FOTOGRAFIA

RETRAT D'UNA DONA MENJANT

1986

**317.029.044**DOLORS ALSINA MENJANT I A LA TAULA DEL  
COSTAT UNA PAELLA D'ARRÓSIMATGES / PAPER /  
FOTOGRAFIA



**FONS** PERSONALS

699 DIVERSOS

028 JOSEP VALLS I ROCA (A) BAMBI

**SS** 699.028.5000

5000 IMATGES / / /

**CONTINGUT****ANYS / TIPOL. DOCUM.****ST****FOTO**

RETRAT D'UNA DONA MENJANT

1998

**317.028.382**

NATI BARNÉS TIBAU "CAN TUT"

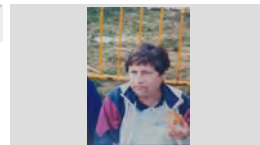
IMATGES / PAPER /  
FOTOGRAFIA

RETRAT D'UNA NENA

1954

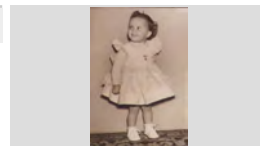
**317.030.162**ANNA MARIA PIBERNAT FERRER "CAN SIDRU  
FERRER"IMATGES / PAPER /  
FOTOGRAFIA

RETRAT D'UNA NENA

1950

**317.031.072**ASSUMPCIÓ SOLIGUER GARCÍA "CAL XURRERO"  
AMB UNA BICICLETAIMATGES / PAPER /  
FOTOGRAFIA

RETRAT D'UNA NENA

2004

**317.031.400**

CARLA OROBITG PASTOR

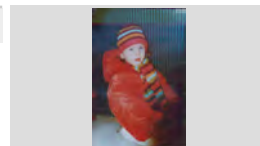
IMATGES / PAPER /  
FOTOGRAFIA

RETRAT D'UNA NENA

2008

**317.031.243**

CARLA OROBITG PASTOR

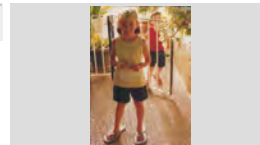
IMATGES / PAPER /  
FOTOGRAFIA

RETRAT D'UNA NENA

2012

**317.032.137**

CARLA OROBITG PASTOR EN UN GRONXADOR

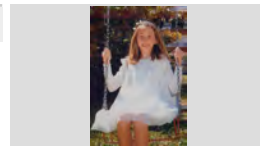
IMATGES / PAPER /  
FOTOGRAFIA

RETRAT D'UNA NENA

1933

**317.031.352**CARME BANCELLS CONGS "CA LA CONGS" A DALT  
D'UN TRICICLE EN UN PATIIMATGES / PAPER /  
FOTOGRAFIA

RETRAT D'UNA NENA

1955

**317.031.122**CRISTINA AGUSTÍ CARBÓ "CAN JURIOLA" EN UN  
TERRATIMATGES / PAPER /  
FOTOGRAFIA

RETRAT D'UNA NENA

2002

**317.030.027**

CRISTINA CARBONELL JORDI

IMATGES / PAPER /  
FOTOGRAFIA

<b>FONS</b>	PERSONALS	
699	DIVERSOS	
028	JOSEP VALLS I ROCA (A) BAMBI	<b>SS</b> 699.028.5000
5000	IMATGES / / /	

CONTINGUT	ANYS / TIPOL. DOCUM.	ST	FOTO
RETRAT D'UNA NENA DESIREÉ GÓMEZ BARNÉS "CAN TUT"	1973 IMATGES / PAPER / FOTOGRAFIA	<b>317.030.250</b>	
RETRAT D'UNA NENA DESIREÉ GÓMEZ BARNÉS AMB UN GOSSET	1974 IMATGES / PAPER / FOTOGRAFIA	<b>317.030.326</b>	
RETRAT D'UNA NENA FRANCESCA COMAS COLL "CAN COMAS RECADER" EN UN CAMP	1963 IMATGES / PAPER / FOTOGRAFIA	<b>317.029.304</b>	
RETRAT D'UNA NENA GEMMA CARDONA MORALES "CAN CARDONA"	2003 IMATGES / PAPER / FOTOGRAFIA	<b>317.032.093</b>	
RETRAT D'UNA NENA LAIA GILIBERT PASTOR	2000 IMATGES / PAPER / FOTOGRAFIA	<b>317.029.166</b>	
RETRAT D'UNA NENA LAIA GILIBERT PASTOR	2002 IMATGES / PAPER / FOTOGRAFIA	<b>317.029.387</b>	
RETRAT D'UNA NENA LAIA GILIBETS PASTOR AMB EL VESTIT DE LA PRIMERA COMUNIÓ EN UNA ZONA PORTUARIA	2007 IMATGES / PAPER / FOTOGRAFIA	<b>317.031.027</b>	
RETRAT D'UNA NENA LAILA GILIBETS PASTOR A SOTA D'UN NESPRER	2006 IMATGES / PAPER / FOTOGRAFIA	<b>317.030.265</b>	
RETRAT D'UNA NENA LLUÏSA CARBONELL ROCA "CA LA CARMETA DE LA LLET" AL BALL DE PLAÇA	1951 IMATGES / PAPER / FOTOGRAFIA	<b>317.029.394</b>	

## FONS PERSONALS

699 DIVERSOS

028 JOSEP VALLS I ROCA (A) BAMBI

SS 699.028.5000

5000 IMATGES / / /

## CONTINGUT

ANYS / TIPOL. DOCUM.

ST

FOTO

RETRAT D'UNA NENA

2013

317.032.130

MAR PUJADAS TERRADAS "CAN RIBALAIGUA"

IMATGES / PAPER /  
FOTOGRAFIA



RETRAT D'UNA NENA

2006

317.031.057

MAR PUJADAS TERRADES "CAN RIBALAIGUA" AL  
COSTAT DE LA LLAR DE FOC PER NADAL

IMATGES / PAPER /  
FOTOGRAFIA

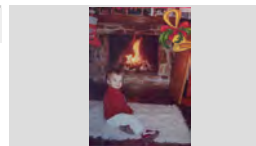

RETRAT D'UNA NENA

2011

317.030.172

MAR PUJADAS TERRADES "CAN RIBALAIGUA"  
DAVANT D'UN RAM DE FLORS

IMATGES / PAPER /  
FOTOGRAFIA



RETRAT D'UNA NENA

2011

317.030.179

MAR PUJADAS TERRADES "CAN RIBALAIGUA"  
DAVANT D'UN RAM DE FLORS

IMATGES / PAPER /  
FOTOGRAFIA



RETRAT D'UNA NENA

2010

317.030.192

MAR PUJADES TERRADES "CAN RIBALAIGUA" AL  
COSTAT D'UN ARBRE DE NADAL

IMATGES / PAPER /  
FOTOGRAFIA



RETRAT D'UNA NENA

2009

317.030.204

MAR PUJADES TERRADES AL COSTAT D'UN ARBRE  
DE NADAL EN UN SALÓ

IMATGES / PAPER /  
FOTOGRAFIA



RETRAT D'UNA NENA

1986

317.032.007

MARIA DEL MAR MAURA PIBERNAT "CAN SIDRO  
FERRER"

IMATGES / PAPER /  
FOTOGRAFIA

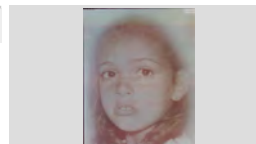

RETRAT D'UNA NENA

1967

317.030.305

MARIBEL PASTOR AGUSTÍ "CAN PASTOR"

IMATGES / PAPER /  
FOTOGRAFIA



RETRAT D'UNA NENA

1958





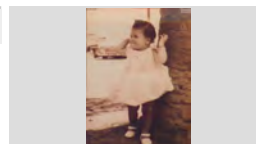

317.031.147

MARILÓ BAEZA BANCELLS AL COSTAT D'UNA  
PALMERA

IMATGES / PAPER /  
FOTOGRAFIA

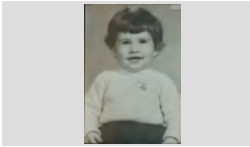
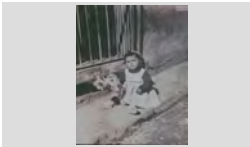
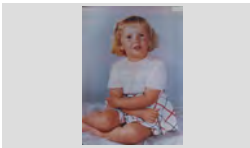

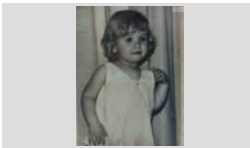
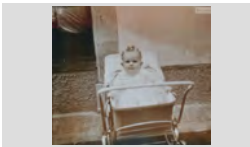
<b>FONS</b>	PERSONALS	
699	DIVERSOS	
028	JOSEP VALLS I ROCA (A) BAMBI	<b>SS</b> 699.028.5000
5000	IMATGES / / /	

CONTINGUT	ANYS / TIPOL. DOCUM.	ST	FOTO
RETRAT D'UNA NENA MARIONA CARBONELL MAS	1994 IMATGES / PAPER / FOTOGRAFIA	<b>317.030.010</b>	
RETRAT D'UNA NENA MARIONA CARBONELL MAS DORMINT EN EL COTXET	1993 IMATGES / PAPER / FOTOGRAFIA	<b>317.030.146</b>	
RETRAT D'UNA NENA MARTA TERRADES ALSINA	1967 IMATGES / PAPER / FOTOGRAFIA	<b>317.029.336</b>	
RETRAT D'UNA NENA MEI PUIGVERT FÁBREGAS "CAN DAGA"	1960 IMATGES / PAPER / FOTOGRAFIA	<b>317.028.290</b>	
RETRAT D'UNA NENA MIMI RUSCALLEDA TRESSERRAS "CAN DRAGÓ"	1971 IMATGES / PAPER / FOTOGRAFIA	<b>317.028.250</b>	
RETRAT D'UNA NENA MIMI RUSCALLEDA TRESSERRAS DE CAL DRAGÓ	1970 IMATGES / PAPER / FOTOGRAFIA	<b>317.028.333</b>	
RETRAT D'UNA NENA MIMI RUSCALLEDA TRESSERRAS DE CAL GRAGÓ	1968 IMATGES / PAPER / FOTOGRAFIA	<b>317.028.236</b>	
RETRAT D'UNA NENA MIREIA RUSCALLEDA AUSTRICH "CAL DRAGÓ" EN UN COTXET	1962 IMATGES / PAPER / FOTOGRAFIA	<b>317.029.385</b>	
RETRAT D'UNA NENA ROSA MARIA MARTÍNEZ MARQUÉS ASSEGUDA EN UNA VORERA D'UN CARRER	1966 IMATGES / PAPER / FOTOGRAFIA	<b>317.031.115</b>	

**FONS** PERSONALS

699 DIVERSOS

028 JOSEP VALLS I ROCA (A) BAMBI

**SS** 699.028.5000

5000 IMATGES / / /

**CONTINGUT****ANYS / TIPOL. DOCUM.****ST****FOTO**

RETRAT D'UNA NENA

1961

**317.031.133**

ROSER MAS LLIBRE "CAN CADERNERA"

IMATGES / PAPER /  
FOTOGRAFIA

RETRAT D'UNA NENA I UN AVI

1962

**317.028.341**MEI PUIGVERT FÁBREGAS I FRANCESC FÁBREGAS  
"CAN DAGA"IMATGES / PAPER /  
FOTOGRAFIA

RETRAT D'UNA NENA I UNA DONA

1975

**317.032.094**D'ESQUERRA A DRETA: DESSIRÉ GÓMEZ BARNÉS I  
N.C. A LES ESCLES DEL BARRI DELS PESCADORSIMATGES / PAPER /  
FOTOGRAFIA

RETRAT D'UNA NENE

2007

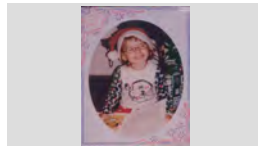
**317.031.261**MAR PUJADAS TERRADAS "CAN RIBALAIGUA"  
VESTIDA AMB ROBA TÍPICA DEL NADALIMATGES / PAPER /  
FOTOGRAFIA

RETRAT D'UNA NOIA

1978

**317.028.350**

ANABEL ESQUIN AGUSTÍ "CAN BOLET"

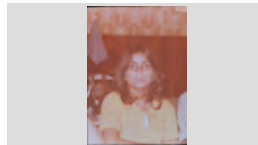
IMATGES / PAPER /  
FOTOGRAFIA

RETRAT D'UNA NOIA

1988

**317.028.242**

ANNA PASTOR AGUSTÍ DE CAN PASTOR

IMATGES / PAPER /  
FOTOGRAFIA

RETRAT D'UNA NOIA

1944

**317.031.166**

CARME BANCELLS CONGS "CA LA CONGS"

IMATGES / PAPER /  
FOTOGRAFIA

RETRAT D'UNA NOIA

1990 CA

**317.029.365**CARME JORDI REGUANT ESCRIBINT EN UNA  
CARTOLINAIMATGES / PAPER /  
FOTOGRAFIA

RETRAT D'UNA NOIA

1960

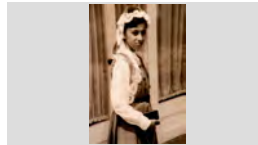



**317.031.127**CRISTINA AGUSTÍ CARBÓ "CAN JURIOLA" AMB  
MANTELLINAIMATGES / PAPER /  
FOTOGRAFIA



<b>FONS</b>	PERSONALS		
699	DIVERSOS		
028	JOSEP VALLS I ROCA (A) BAMBI	<b>SS</b>	699.028.5000
5000	IMATGES / / /		

CONTINGUT	ANYS / TIPOL. DOCUM.	ST	FOTO
RETRAT D'UNA NOIA DOLORS PLANET CODINA "CAL ULL DE BOU" "ENTAULADA	1971 IMATGES / PAPER / FOTOGRAFIA	<b>317.029.192</b>	
RETRAT D'UNA NOIA ISABEL SANJUAN HERNÁNDEZ ASSEGUDA A LA FINESTRA DEL BAR JIMMY'S	1966 IMATGES / PAPER / FOTOGRAFIA	<b>317.028.392</b>	
RETRAT D'UNA NOIA LOLA CONGS PLANAS "CA LA CONGS"	1912 IMATGES / PAPER / FOTOGRAFIA	<b>317.028.303</b>	
RETRAT D'UNA NOIA MARIA ADRADOS DE JUAN ASSEGUDA A LA PLATJA	1962 IMATGES / PAPER / FOTOGRAFIA	<b>317.028.386</b>	
RETRAT D'UNA NOIA MARIA ANDREU VIDAL "CA LES CALAFATES" AL COSTAT D'UNA ESCALA	1928 IMATGES / PAPER / FOTOGRAFIA	<b>317.030.310</b>	
RETRAT D'UNA NOIA MARIA RAMÓN CASTANY "CAN TUT"	1930 IMATGES / PAPER / FOTOGRAFIA	<b>317.031.201</b>	
RETRAT D'UNA NOIA PILAR ARRIBAS RODRÍGUEZ	1953 IMATGES / PAPER / FOTOGRAFIA	<b>317.029.145</b>	
RETRAT D'UNA NOIA REMEI PUIGVERT FÁBREGAS "CAN DAGA"	1977 IMATGES / PAPER / FOTOGRAFIA	<b>317.028.353</b>	
RETRAT D'UNA NOIA ROSARIO GIMÉNEZ "LA CHARITO"	1973 IMATGES / PAPER / FOTOGRAFIA	<b>317.028.396</b>	

<b>FONS</b>	PERSONALS	
699	DIVERSOS	
028	JOSEP VALLS I ROCA (A) BAMBI	<b>SS</b> 699.028.5000
5000	IMATGES / / /	

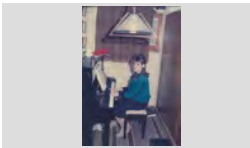
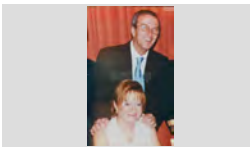
CONTINGUT	ANYS / TIPOL. DOCUM.	ST	FOTO
RETRAT D'UNA NOIA ROSINA PENA HERNÁNDEZ "LA ROSINA"	1967 IMATGES / PAPER / FOTOGRAFIA	<b>317.028.305</b>	
RETRAT D'UNA NOIA ROSINA PENA HERNÁNDEZ "LA ROSINA" DAVANT LA GABIA D'UN LLEOPART AL ZOOLOGIC	1968 IMATGES / PAPER / FOTOGRAFIA	<b>317.028.316</b>	
RETRAT D'UNA NOIA TERESA PLANIOL CLAPÉS	1971 IMATGES / PAPER / FOTOGRAFIA	<b>317.030.342</b>	
RETRAT D'UNA NOIA TERESINA DILLONDER BURGADA "CAL SALERO" DAVANT D'UNA TERANYINA DE PESCA A LA PLATJA	1948 IMATGES / PAPER / FOTOGRAFIA	<b>317.031.382</b>	
RETRAT D'UNA NOIA YOLANDA TELLO TUSET "CAN BATLLE"	1980 IMATGES / PAPER / FOTOGRAFIA	<b>317.032.083</b>	
RETRAT D'UNA NOIA I UNA NENA D'ESQUERRA A DRETA: MIREIA RUSCALLEDA AUSTRICH I ISABEL SANJUAN HERNÁNDEZ A DALT	1967 IMATGES / PAPER / FOTOGRAFIA	<b>317.028.395</b>	
RETRAT D'UNA NOIA TOCANT EL PIANO MARTA TERRADES ALSINA	1986 IMATGES / PAPER / FOTOGRAFIA	<b>317.029.045</b>	
RETRAT D'UNA PARELLA AGUSTÍ RABASSA ROTLLANT "ES TINENT" I ROSITA DOMÉNECH RODÉS "CAL TERO"	1962 IMATGES / PAPER / FOTOGRAFIA	<b>317.028.315</b>	
RETRAT D'UNA PARELLA ALEX PORTAVELLA ANDREU I MARIA DOLORS FONTANALS BAUSILI "DEL ROSAMAR"	2000 IMATGES / PAPER / FOTOGRAFIA	<b>317.029.339</b>	

## FONS PERSONALS

699 DIVERSOS

028 JOSEP VALLS I ROCA (A) BAMBI

SS 699.028.5000

5000 IMATGES / / /

### CONTINGUT

ANYS / TIPOL. DOCUM.

ST

FOTO

RETRAT D'UNA PARELLA

1965

317.032.122

ANGELINA VIÑOLAS ROVIRA I SILVESTRE BARNÉS  
VILA "CAN TUT" AL BARRI DELS PESCADORS

IMATGES / PAPER /  
FOTOGRAFIA

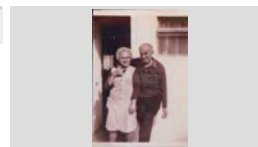

RETRAT D'UNA PARELLA

1972

317.030.361

ANNA COSTA QUINTANA I JOAN DRAPER MONTERO  
"CAN DRAPER". AL DARRERE L'ANITA QUINTANA I

IMATGES / PAPER /  
FOTOGRAFIA



RETRAT D'UNA PARELLA

1965

317.028.251

ANTONI FERRÓN FONT "EN FERRÓN" I MERCE  
RIBAS SOLER "CAN MARIANO" RECOLÇATS EN UNA

IMATGES / PAPER /  
FOTOGRAFIA

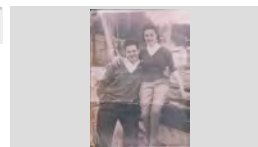

RETRAT D'UNA PARELLA

1996

317.029.277

ANTONIA CENALMOR EXPOSITO I RICARD ABUYÉ  
FONT AMB UN RAM DE FLORS A L'ENTRADA DEL

IMATGES / PAPER /  
FOTOGRAFIA



RETRAT D'UNA PARELLA

1969

317.029.393

ANTONIO FÁBREGAS FRADERA I NURI COLL

IMATGES / PAPER /  
FOTOGRAFIA

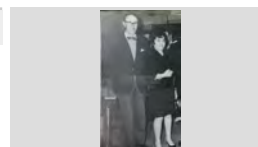

RETRAT D'UNA PARELLA

1962

317.029.399

ANTONIO HERNÁNDEZ LORENTE "CAL JARDINER" I  
LLUÏSA CARBONELL ROCA "CA LA CARMETA DE LA

IMATGES / PAPER /  
FOTOGRAFIA

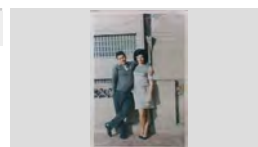

RETRAT D'UNA PARELLA

1950

317.031.012

ANTONIO RODRÍGUEZ MARTÍNEZ I DOLORES  
LÓPEZ PAREJA FUNDADORS I PROPIETARIS DEL

IMATGES / PAPER /  
FOTOGRAFIA

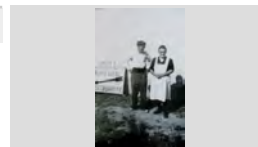

RETRAT D'UNA PARELLA

1970

317.030.042

ASSUMPCIÓ LLIRINÓS ARBÓ "CA LA PAUA" I JORDI  
TARÍN JARA ESTIRATS EN UNA PLAÇA

IMATGES / PAPER /  
FOTOGRAFIA



RETRAT D'UNA PARELLA

1965

317.032.108

AUREA GRAU SEBASTIÀ I PASCUAL PALAU  
MERCADER "CAN POTAGROSSA" DAVANT D'UNA

IMATGES / PAPER /  
FOTOGRAFIA

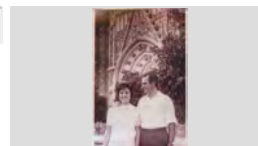

<b>FONS</b>	PERSONALS	
699	DIVERSOS	
028	JOSEP VALLS I ROCA (A) BAMBI	<b>SS</b> 699.028.5000
5000	IMATGES / / /	

CONTINGUT	ANYS / TIPOL. DOCUM.	ST	FOTO
RETRAT D'UNA PARELLA AUREA GRAU SEBASTIÀ I PASCUAL PALAU MERCADER "CAN POTAGROSSA", DARRERE SEU LA	1965 IMATGES / PAPER / FOTOGRAFIA	<b>317.032.114</b>	
RETRAT D'UNA PARELLA AURORA MORALES PEREIRA I FELIPE GUTIERREZ ESCALANTE	1982 IMATGES / PAPER / FOTOGRAFIA	<b>317.030.048</b>	
RETRAT D'UNA PARELLA AURORA RAMOS RUIZ I GERMINAL ROS MARTÍ "CAL ROS"	1988 IMATGES / PAPER / FOTOGRAFIA	<b>317.032.033</b>	
RETRAT D'UNA PARELLA BARTOMEU TERMES ESGLEAS "CAN TERMES" I MARIA ROSA LORENZO ALDRICH ENTAULATS	1968 IMATGES / PAPER / FOTOGRAFIA	<b>317.029.123</b>	
RETRAT D'UNA PARELLA CARLES CARBONELL GONZÁLEZ I CARME JORDI REGUANT ENTAULATS AL RESTAURANT EL TRULL	1996 IMATGES / PAPER / FOTOGRAFIA	<b>317.030.106</b>	
RETRAT D'UNA PARELLA CARME BANCELLS CONGS "CALA CONGS" I PEPE BAEZA URIOS ASSEGUTS EN UNES ROQUES DE SA	1955 IMATGES / PAPER / FOTOGRAFIA	<b>317.031.144</b>	
RETRAT D'UNA PARELLA CARME BANCELLS CONGS "CALA CONGS" I PEPE BAEZA URIOS PASSEJANT PER UN CARRER	1948 IMATGES / PAPER / FOTOGRAFIA	<b>317.030.293</b>	
RETRAT D'UNA PARELLA CARME GRIMAL TORRENT I JULIO POCH OLIVA "CAN POCH"	2000 IMATGES / PAPER / FOTOGRAFIA	<b>317.030.110</b>	
RETRAT D'UNA PARELLA CARME ROCA GIRONÉS "CA LA CARMETA DE LA LLET" I JOAN CARBONELL AYMERICH ENTAULATS	1980 IMATGES / PAPER / FOTOGRAFIA	<b>317.032.064</b>	

**FONS** PERSONALS

699 DIVERSOS

028 JOSEP VALLS I ROCA (A) BAMBI

**SS** 699.028.5000

5000 IMATGES / / /

**CONTINGUT****ANYS / TIPOL. DOCUM.****ST****FOTO**

RETRAT D'UNA PARELLA

1969

**317.030.025**CARME ROCA GIRONÉS "LA CARMETA DE LA LLET" I  
JOAN CARBONELL AYMERICH ENTAULATSIMATGES / PAPER /  
FOTOGRAFIA

RETRAT D'UNA PARELLA

1972

**317.032.125**CARMEN BURGADA LLOBET I MIQUEL COSTA  
PLANELLAS ENTAULATSIMATGES / PAPER /  
FOTOGRAFIA

RETRAT D'UNA PARELLA

1965

**317.029.363**CARMEN TRIAS VIADÉ I PEPITO FORNÉS ALEGRET  
"CAL ALEGRET" ENTAULATSIMATGES / PAPER /  
FOTOGRAFIA

RETRAT D'UNA PARELLA

1968

**317.029.012**CARMEN VALLÉS LÓPEZ I JOAQUIM BRUGUERA  
PONS "CAN BRUGUERA" ENTAULATSIMATGES / PAPER /  
FOTOGRAFIA

RETRAT D'UNA PARELLA

1973

**317.029.010**CLARA ARCHÉ RODDELL "LA CLARETA" I JOAQUIM  
COSTA MAS "EN COSTA" ENTAULATSIMATGES / PAPER /  
FOTOGRAFIA

RETRAT D'UNA PARELLA

2009

**317.030.302**CONCHITA CID BURGOS I JOSEP VALLS ROCA "CAN  
RIBALAIQUA" ASSEGUTS EN EL MIRADOR DE LAIMATGES / PAPER /  
FOTOGRAFIA

RETRAT D'UNA PARELLA

2007

**317.030.257**CONCHITA CID BURGOS I JOSEP VALLS ROCA AL  
MIRADOR DE LA PLAÇA DEL PÍ DE SANTA CRISTINAIMATGES / PAPER /  
FOTOGRAFIA

RETRAT D'UNA PARELLA

2008

**317.030.259**CONCHITA CID BURGOS I JOSEP VALLS ROCA AL  
MIRADOR DE LA PLAÇA DEL PÍ DE SANTA CRISTINAIMATGES / PAPER /  
FOTOGRAFIA

RETRAT D'UNA PARELLA

1961

**317.029.306**CONCHITA FONT PUJOL I JUANITOP ABUYÉ COLOM  
"CAN CONTE" BALLANTIMATGES / PAPER /  
FOTOGRAFIA



**FONS** PERSONALS

699 DIVERSOS

028 JOSEP VALLS I ROCA (A) BAMBI

**SS** 699.028.5000

5000 IMATGES / / /

**CONTINGUT****ANYS / TIPOL. DOCUM.****ST****FOTO**

RETRAT D'UNA PARELLA

1971

**317.032.060**CONCHITA MASACHS IGLESIAS I JOSEP RUPIÁ  
BORRELL "CAN RUPIÁ" ENTAULATSIMATGES / PAPER /  
FOTOGRAFIA

RETRAT D'UNA PARELLA

1970

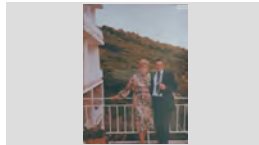
**317.029.133**CONCHITA TRESSERRAS FONT I PEPITO  
RUSCALLEDA BATLLE "CAL DRAGÓ" EN UNAIMATGES / PAPER /  
FOTOGRAFIA

RETRAT D'UNA PARELLA

1912

**317.032.024**

CRISTINA SALA REYNÉ I RAMÓN CREUS ALBERTÍ

IMATGES / PAPER /  
FOTOGRAFIA

RETRAT D'UNA PARELLA

1932

**317.032.041**DOLORS COROMINA FORS I DOMÉNECH MONER  
BASSART "CA LA JOANA"IMATGES / PAPER /  
FOTOGRAFIA

RETRAT D'UNA PARELLA

1925

**317.032.047**DOLORS FONTRODONA GROS I JOAN COLL  
MURRAL, MESTRE DE MÚSICAIMATGES / PAPER /  
FOTOGRAFIA

RETRAT D'UNA PARELLA

1971

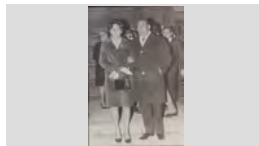
**317.029.033**DOLORS GRABULOSA PUIGVERT I JOAN VALLS  
PLANET "CAL TRIPAIRE" DAVANT LA PORTA DE LAIMATGES / PAPER /  
FOTOGRAFIA

RETRAT D'UNA PARELLA

2004

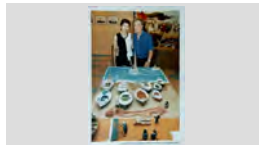
**317.031.328**DOLORS GRIMAL TORRENT I ALBERT MUNTANÉ  
SOLANO DAVANT L'OBRA DE MAQUETISME NAVALIMATGES / PAPER /  
FOTOGRAFIA

RETRAT D'UNA PARELLA

1906





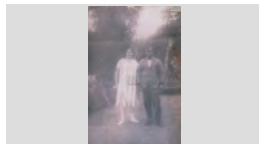

**317.032.042**DOLORS MARTÍ BURCET I JOAN ROS GROS (PARES  
D'EN GERMINAL ROS MARTÍ)IMATGES / PAPER /  
FOTOGRAFIA

RETRAT D'UNA PARELLA

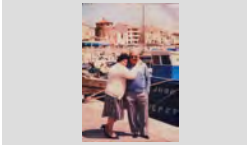
1926

**317.028.284**DOLORS RIBERA AYMERICH "CAL GRILL" I MATEO  
SALA VALLERDÚ "MATEUET XANCA"IMATGES / PAPER /  
FOTOGRAFIA

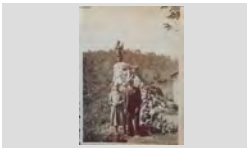
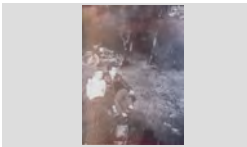
<b>FONS</b>	PERSONALS	
699	DIVERSOS	
028	JOSEP VALLS I ROCA (A) BAMBI	<b>SS</b> 699.028.5000
5000	IMATGES / / /	

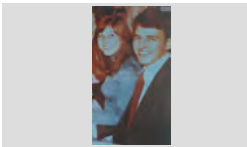
CONTINGUT	ANYS / TIPOL. DOCUM.	ST	FOTO
RETRAT D'UNA PARELLA DOLORS TAULÉ ARTAU I JOAN TRIADÓ ROQUET "CAN TRIADÓ" EN UN PORT PESQUER	1985 IMATGES / PAPER / FOTOGRAFIA	<b>317.032.080</b>	
RETRAT D'UNA PARELLA DOMÉNECH MONER BASSART "CA LA JOANA" I DOLORS COROMINA FORS	1942 IMATGES / PAPER / FOTOGRAFIA	<b>317.032.035</b>	
RETRAT D'UNA PARELLA EDUVIJIS GALERA FERNÁNDEZ "CAN GALERA" I JAUME RUSCALLEDA AUSTRICH "CAL DRAGÓ"	1970 IMATGES / PAPER / FOTOGRAFIA	<b>317.028.279</b>	
RETRAT D'UNA PARELLA EL DOCTOR FRANCISCO TERRADES I CARMEN BANCELLS ADRUBAU	1953 IMATGES / PAPER / FOTOGRAFIA	<b>317.031.034</b>	
RETRAT D'UNA PARELLA ELVIRA BASCO I JOSEP PUJOL DAVANT UNA ESTATUA DE SANT ISIDRE AL MAS D'EN BUC	1945 ca IMATGES / PAPER / FOTOGRAFIA	<b>317.031.393</b>	
RETRAT D'UNA PARELLA ELVIRA PLANIOL AUSTRICH "CALS BESSONS" I JOSEP BARNÉS RAMÓN "CAN TUT" ASSEGUTS EN	1960 IMATGES / PAPER / FOTOGRAFIA	<b>317.031.306</b>	
RETRAT D'UNA PARELLA ELVIRA TALLADA MATEO "CAN TALLADA" I CARLES GRAU	1999 IMATGES / PAPER / FOTOGRAFIA	<b>317.029.180</b>	
RETRAT D'UNA PARELLA EMILIA CASTRO I JOAQUIM ENRICH GASCONS "CAN MIRANIUS"	1985 IMATGES / PAPER / FOTOGRAFIA	<b>317.028.273</b>	
RETRAT D'UNA PARELLA ESTEVE ALSINA SALA "CAN CINTET" I PAQUITA LLINÁS PUIG ENTAULATS	1995 IMATGES / PAPER / FOTOGRAFIA	<b>317.032.005</b>	

**FONS PERSONALS**

699 DIVERSOS

028 JOSEP VALLS I ROCA (A) BAMBI

**SS** 699.028.5000

5000 IMATGES / / /

**CONTINGUT****ANYS / TIPOL. DOCUM.****ST****FOTO**

RETRAT D'UNA PARELLA

1911 CA

**317.032.038**ESTEVE ARTAU BANDRICH I MARIA BARRI  
MASANEDAIMATGES / PAPER /  
FOTOGRAFIA

RETRAT D'UNA PARELLA

1955

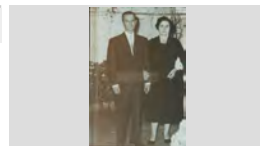
**317.029.344**ESTEVE RIERA GIRALT "CAL GABACH" I  
MONTSERRAT TAULINA TusetIMATGES / PAPER /  
FOTOGRAFIA

RETRAT D'UNA PARELLA

2000

**317.029.370**EUGENIA HERNÁNDEZ LORENTE "CAL JARDINER" I  
JOAN BERTRÁN GELABERT "CAN PACO BARBER"IMATGES / PAPER /  
FOTOGRAFIA

RETRAT D'UNA PARELLA

1960

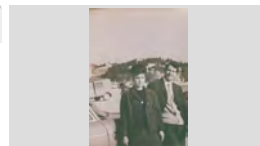
**317.029.172**EUGENIA HERNÁNDEZ LORENTE "CAL JARDINER" I  
JOAN DRAPER MONTERO "CAN DRAPER" ALIMATGES / PAPER /  
FOTOGRAFIA

RETRAT D'UNA PARELLA

2000

**317.030.107**FELI MARTÍNEZ I JOSEP MARIA SALA GASCONS  
"CAN GASCONS"IMATGES / PAPER /  
FOTOGRAFIA

RETRAT D'UNA PARELLA

1961

**317.031.231**FELICIÀ SERRA MONT I MARIA TERESA TURULL  
SANS ASSEGUTS EN UN MURETIMATGES / PAPER /  
FOTOGRAFIA

RETRAT D'UNA PARELLA

1985

**317.032.084**FELIP DOMÉNECH SALA "CAN TITUS" I CATERINA  
VIADER DALMAU ENTAULATSIMATGES / PAPER /  
FOTOGRAFIA

RETRAT D'UNA PARELLA

2000

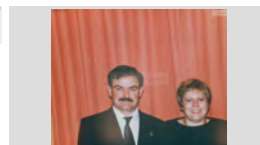
**317.030.108**FERMÍ VIDAL CROS I MONTSE SOLER AYATS "CAN  
COQUI"IMATGES / PAPER /  
FOTOGRAFIA

RETRAT D'UNA PARELLA

1965

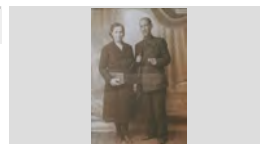
**317.030.069**FILOMENA SCHILLING ARTAU I EMILIO SERRA BAS  
"CAN MILIO BATÓ"IMATGES / PAPER /  
FOTOGRAFIA

<b>FONS</b>	PERSONALS
699	DIVERSOS
028	JOSEP VALLS I ROCA (A) BAMBI <span style="float: right;">SS 699.028.5000</span>
5000	IMATGES / / /

CONTINGUT	ANYS / TIPOL. DOCUM.	ST	FOTO
RETRAT D'UNA PARELLA FRANCESC ROSELL "CAN PERE NUNCI" I PEPITA MATEU ESTUDIS	1920 IMATGES / PAPER / FOTOGRAFIA	317.029.356	
RETRAT D'UNA PARELLA FRANCESC SOLER BLAY "EN BLAY" I CRISTINA RUSCALLEDA BATLLE "CAL DRAGÓ" A LA PLATJA	1987 IMATGES / PAPER / FOTOGRAFIA	317.029.063	
RETRAT D'UNA PARELLA FRANCESCA COMAS COLL I DARWIN AUSTRICH MARTELL "CAN ROVIRA"	2000 IMATGES / PAPER / FOTOGRAFIA	317.029.343	
RETRAT D'UNA PARELLA GEMMA ALIER GÓMEZ I JOAN AGUSTÍ OLIVER "JOAN BOLET"	1964 IMATGES / PAPER / FOTOGRAFIA	317.029.131	
RETRAT D'UNA PARELLA GERARD RUSCALLEDA VIDAL I SOFIA DOMÉNECH BALAGUER "CAL ESTELAT" ASSEGUTS AL CARRER	1910 ca IMATGES / PAPER / FOTOGRAFIA	317.030.122	
RETRAT D'UNA PARELLA GLORIA LLOVERAS COMAS "CAN LLOVERAS" I SALVADOR PUJÓS TRESSERRAS "CAN PUJÓS"	1961 IMATGES / PAPER / FOTOGRAFIA	317.028.252	
RETRAT D'UNA PARELLA ISABEL MOLINA MONTERO I MANOLO GAITAN GIL "CAN GAITAN" ENTAULATS	1990 IMATGES / PAPER / FOTOGRAFIA	317.032.008	
RETRAT D'UNA PARELLA ISABEL NICOLAU BOSCH I FERNANDO TERRADES GINESTA "EN NANDO"	1990 IMATGES / PAPER / FOTOGRAFIA	317.031.070	
RETRAT D'UNA PARELLA JANET FONSECA RIBAS I JOSEP VALLS ROCA EN UNA BOTIGA	2008 IMATGES / PAPER / FOTOGRAFIA	317.030.298	

<b>FONS</b>	PERSONALS
699	DIVERSOS
028	JOSEP VALLS I ROCA (A) BAMBI <span style="float: right;">SS 699.028.5000</span>
5000	IMATGES / / /

CONTINGUT	ANYS / TIPOL. DOCUM.	ST	FOTO
RETRAT D'UNA PARELLA JAUME AUSTRICH FARNÉS "CAL GORGE BLANC" I MARIA ADRADOS DE JUAN ENTAULATS AL BAR	1993 IMATGES / PAPER / FOTOGRAFIA	<b>317.028.364</b>	
RETRAT D'UNA PARELLA JAUME DOMÉNECH MASSÓ I ANGELA VILA VIÑALS "CAL CUBANO" AL JARDÍ D'UNA CASA DE	1975 IMATGES / PAPER / FOTOGRAFIA	<b>317.032.107</b>	
RETRAT D'UNA PARELLA JAUME RIBERA AYMERICH "CAL GRILL" I NARCISA CARDONA GRUART NAVEGANT EN UNA BARCA	1950 IMATGES / PAPER / FOTOGRAFIA	<b>317.031.386</b>	
RETRAT D'UNA PARELLA JOAN ADROGUÉ PONSA "EN MALLORQUINES" I IRENE FOSTER	1974 IMATGES / PAPER / FOTOGRAFIA	<b>317.028.241</b>	
RETRAT D'UNA PARELLA JOAN AGUSTÍ BAE LL "CAN JURIOLA" I LOLA CARBÓ GIRALT	1940 IMATGES / PAPER / FOTOGRAFIA	<b>317.031.113</b>	
RETRAT D'UNA PARELLA JOAN AGUSTÍ MACIÀ "CAN BOLET" I CATALINA OLIVÉ BOTA ENTAULATS	1970 IMATGES / PAPER / FOTOGRAFIA	<b>317.030.264</b>	
RETRAT D'UNA PARELLA JOAN AUSTRICH TORROELLA I VICENTA LLIRINÓS GISPERT ASSEGUTS EN UN PEDRÍS	1930 IMATGES / PAPER / FOTOGRAFIA	<b>317.030.375</b>	
RETRAT D'UNA PARELLA JOAN BAPTISTA BERNAT SARRÓ "CAN BERNAT" I CRISTINA MONTERO FULLA "CAN MONTERO" EN UN	1950 IMATGES / PAPER / FOTOGRAFIA	<b>317.030.152</b>	
RETRAT D'UNA PARELLA JOAN DRAPER MONTERO "CAN DRAPER" I ANNA COSTA QUINTANA ENTAULATS	1969 IMATGES / PAPER / FOTOGRAFIA	<b>317.029.174</b>	



## FONS PERSONALS

699 DIVERSOS

028 JOSEP VALLS I ROCA (A) BAMBI

SS 699.028.5000

5000 IMATGES / / /

### CONTINGUT

ANYS / TIPOL. DOCUM.

ST

FOTO

RETRAT D'UNA PARELLA

1948

317.031.377

JOAN MARLÉS VILARRODONA "CAN MARLÉS" I  
MARIA BOTET MASÓ A LA PLATJA DE LLORET

IMATGES / PAPER /  
FOTOGRAFIA



RETRAT D'UNA PARELLA

1950

317.029.146

JOAN PALAUDELMAS MASVIDAL, IRENE PRAGER  
SCHNEIDER I AL DARRERE JOSEP LLINÁS SALA

IMATGES / PAPER /  
FOTOGRAFIA



RETRAT D'UNA PARELLA

1965

317.029.242

JOAN REGUANT MONTAÑA "CAN JOAN DELS  
AUTOS" I LOLA MARTÍ SIVILLA

IMATGES / PAPER /  
FOTOGRAFIA



RETRAT D'UNA PARELLA

1966

317.029.231

JOAN REGUANT MONTAÑA "CAN JOAN DELS  
AUTOS" I LOLA MARTÍ SIVILLA A LA ENTRADA D'UNA

IMATGES / PAPER /  
FOTOGRAFIA

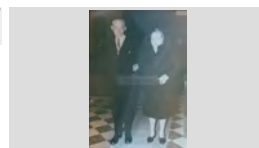

RETRAT D'UNA PARELLA

1934

317.031.018

JOANA LLOVERAS CASANOVAS I TOFOL OBIOLS  
GUINART "CAN TOFUL GANGA" AL CARRER DEL

IMATGES / PAPER /  
FOTOGRAFIA

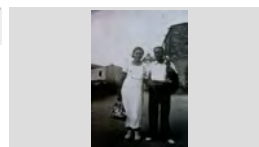

RETRAT D'UNA PARELLA

1905

317.032.048

JOANA MONER JUANALS I JOAQUIM BASSART  
GISPERT (PARES DEL COMPOSITOR DOMÉNECH

IMATGES / PAPER /  
FOTOGRAFIA

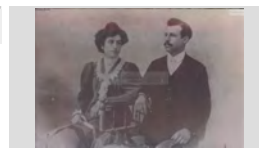

RETRAT D'UNA PARELLA

1970

317.029.077

JOAQUIM ABRIL ROIG I LLUÏSA VINDUAL  
RODRÍGUEZ "CAL GRANOT"

IMATGES / PAPER /  
FOTOGRAFIA



RETRAT D'UNA PARELLA

2000

317.029.340

JOAQUIM PLANIOL CARBONELL "CAN MIQUEL  
FERRER" I MARIA DOLORS RIBERA LÓPEZ

IMATGES / PAPER /  
FOTOGRAFIA

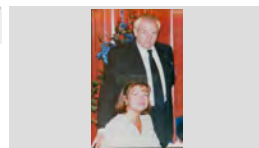

RETRAT D'UNA PARELLA

2000

317.030.103

JOAQUIM SUGRAÑES ROSES I JACQUELINE  
CASELLAS SOLER

IMATGES / PAPER /  
FOTOGRAFIA

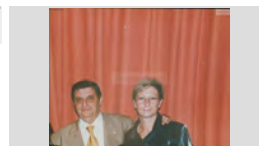

## FONS PERSONALS

699 DIVERSOS

028 JOSEP VALLS I ROCA (A) BAMBI

SS 699.028.5000

5000 IMATGES / / /

### CONTINGUT

ANYS / TIPOL. DOCUM.

ST

FOTO

RETRAT D'UNA PARELLA

2008

317.031.131

JORDI ESTEVE RIBAS I ROSA ROS LLOPART  
DAVANT LA PORTA DE LA ERMITA DE LES

IMATGES / PAPER /  
FOTOGRAFIA

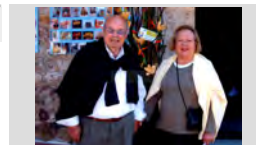

RETRAT D'UNA PARELLA

1990

317.032.113

JOSÉ MARIA LÓPEZ I CONCHITA FERNÁNDEZ  
PALACIOS AMB UN GOS

IMATGES / PAPER /  
FOTOGRAFIA



RETRAT D'UNA PARELLA

1965

317.030.151

JOSÉ ORTEGA MORENO I CARME FORNÉS TRIAS  
"CAL ALEGRET" ENTAULATS EN UN XIRINGUITO

IMATGES / PAPER /  
FOTOGRAFIA

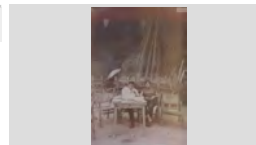

RETRAT D'UNA PARELLA

1994

317.028.321

JOSEFA VIANE I JOSEP ROIG RISPAN "CAL TETO"  
ASSEGUTS AL MIRADOR DE SA CALETA

IMATGES / PAPER /  
FOTOGRAFIA



RETRAT D'UNA PARELLA

1971

317.029.171

JOSEP AUSTRICH LLIRINÓS "CAN MILOCA" I  
MARISOL ESTEBAN

IMATGES / PAPER /  
FOTOGRAFIA

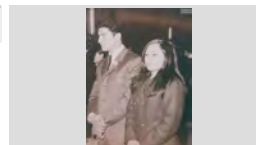

RETRAT D'UNA PARELLA

2000

317.029.371

JOSEP GIL DOLTRA "CAN GINESTA" I DIVINA  
YUBERO SIDERA ENTAULATS

IMATGES / PAPER /  
FOTOGRAFIA



RETRAT D'UNA PARELLA

1966

317.029.161

JOSEP GIRALT PLA "JOSEP DE LA SENIA" I TERESA  
CAMA SAIS ALA PORTA DE LA ESGLÉSIA

IMATGES / PAPER /  
FOTOGRAFIA

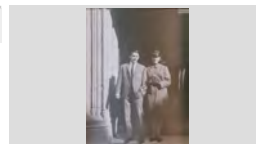

RETRAT D'UNA PARELLA

1971

317.029.029

JOSEP LLORENS VALLS "CAN ROMANET" I ANDREA  
PINILLA MARTÍNEZ A L'ENTRADA DE LA ESGLÉSIA

IMATGES / PAPER /  
FOTOGRAFIA

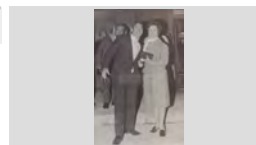

RETRAT D'UNA PARELLA

1950

317.030.290

JOSEP REYNÉ REYNÉ "CAN PEPE LIRIO" I DOLORS  
BAEZA URIOS ASSEGUTS AL CAMI DE RONDA DE

IMATGES / PAPER /  
FOTOGRAFIA

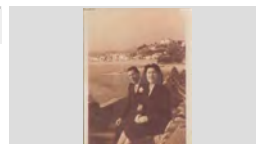

## FONS PERSONALS

699 DIVERSOS

028 JOSEP VALLS I ROCA (A) BAMBI

SS 699.028.5000

5000 IMATGES / / /

### CONTINGUT

ANYS / TIPOL. DOCUM.

ST

FOTO

RETRAT D'UNA PARELLA

2000

317.029.372

JOSEP SAIS REYNÉ "DEL MARE NOSTRUM" I  
ASSUMPCIÓ GIRALT BENEDICO ENTAULATS

IMATGES / PAPER /  
FOTOGRAFIA



RETRAT D'UNA PARELLA

2007

317.030.258

JOSEP VALLS ROCA "CAN RIBALAIQUA" I CONCHITA  
CID BURGOS DAVANT ELS MURALS DE LA

IMATGES / PAPER /  
FOTOGRAFIA



RETRAT D'UNA PARELLA

2003

317.032.019

JOSEP VALLS ROCA "CAN RIBALAIQUA" I  
MONTSERRAT GUINOVRT CANALS "CAL BASTÉ"

IMATGES / PAPER /  
FOTOGRAFIA



RETRAT D'UNA PARELLA

1950

317.032.012

JOSEP VILA PRATS I CONCHITA CLAUSELL GALÍ

IMATGES / PAPER /  
FOTOGRAFIA



RETRAT D'UNA PARELLA

1950

317.031.146

JUANITO ABUYÉ COLOM "CAN CONTE" I  
CONCEPCIÓ FONT PUJOL A LA PORTA DE LA

IMATGES / PAPER /  
FOTOGRAFIA

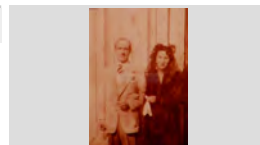

RETRAT D'UNA PARELLA

1955

317.029.298

JUANITO ABUYÉ COLOM "CAN CONTE" I CONCHITA  
FONT PUJOL A L'ENTRADA DE LA ESSLÉSIA

IMATGES / PAPER /  
FOTOGRAFIA



RETRAT D'UNA PARELLA

1973

317.029.008

JUTTA KOLBE I VICENTE PARDO SISTERE "EN  
PARDO"

IMATGES / PAPER /  
FOTOGRAFIA

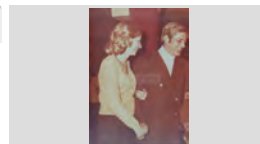

RETRAT D'UNA PARELLA

1968

317.031.390

LIDIA GRAU SEBASTIÁ I FRANCISCO ALARCÓN  
VEGA "CAL ALARCÓN" EN UN TERRAT

IMATGES / PAPER /  
FOTOGRAFIA

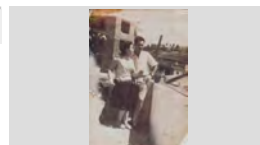

RETRAT D'UNA PARELLA

1970

317.028.258

LLIBERTARI REIXACH CARÓS "CAN DAURET" I TRINI  
LIEBANA MUÑOZ EN UNA TERRASSA

IMATGES / PAPER /  
FOTOGRAFIA

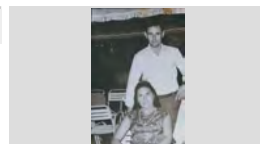

## FONS PERSONALS

699 DIVERSOS

028 JOSEP VALLS I ROCA (A) BAMBI

SS 699.028.5000

5000 IMATGES / / /

### CONTINGUT

ANYS / TIPOL. DOCUM.

ST

FOTO

RETRAT D'UNA PARELLA

1975

317.031.130

LLUÍS RAMÓN FRANCO "CA L'AGUSTINA" I  
CONCHITA PORTÉS CAMPS

IMATGES / PAPER /  
FOTOGRAFIA

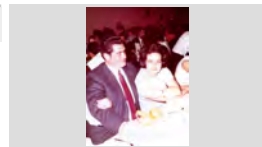

RETRAT D'UNA PARELLA

1965

317.029.395

LLUÍS TALLADA MASCARÓS "CAN TALLADA" I  
CARMEN BERNAT SABATER ASSEGUTS AL

IMATGES / PAPER /  
FOTOGRAFIA



RETRAT D'UNA PARELLA

1968

317.029.167

LLUÏSA VINDUAL RODRÍGUEZ "CAL GRANOT" I JOAN  
CASTELLS VILANA "MANZANEQUE" A LA ROCA D'EN

IMATGES / PAPER /  
FOTOGRAFIA

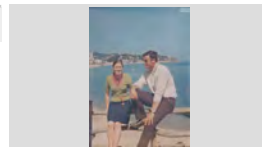

RETRAT D'UNA PARELLA

1975

317.029.182

LLUÏSA VINDUAL RODRÍGUEZ "CAL GRANOT" I  
JOAQUIM ABRIL ROIG asseguts en un sofà

IMATGES / PAPER /  
FOTOGRAFIA

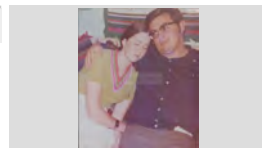

RETRAT D'UNA PARELLA

1920

317.031.165

LOLA CONGS PLANAS I SALVADOR BANCELLS PUIG  
"CAN BANCELLS"

IMATGES / PAPER /  
FOTOGRAFIA

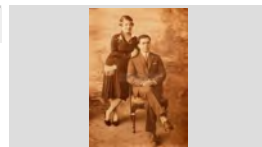

RETRAT D'UNA PARELLA

1997

317.031.265

LOLA GELABERT ROS I JOAN PORTÉS SABATER  
"CAN SIMEÓN"  
JOAN PORTÉS I SEÑORA

IMATGES / PAPER /  
FOTOGRAFIA



RETRAT D'UNA PARELLA

2006

317.031.002

LOLITA GRIMAL TORRENT I ALBERT MUNTANÉ  
SOLANO "CAN SCHILLING" AMB DOS BARQUES DE

IMATGES / PAPER /  
FOTOGRAFIA

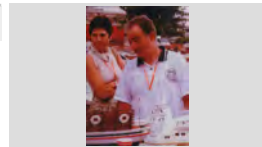

RETRAT D'UNA PARELLA

1955

317.029.286

LOLITA RIERA TAULINA I JUANITO REYNÉ  
MARTÍNEZ "CAN REYNÉ"

IMATGES / PAPER /  
FOTOGRAFIA

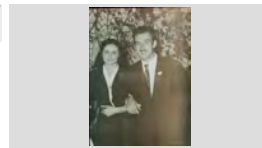

RETRAT D'UNA PARELLA

1971

317.029.032

LOREN BARRIGÓN I ANDREU DE LA TORRE GARCÍA  
"CAL PIYAYO" DAVANT LA PORTA DE LA ESGLÉSIA

IMATGES / PAPER /  
FOTOGRAFIA

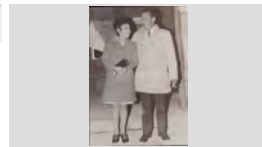

**FONS** PERSONALS

699 DIVERSOS

028 JOSEP VALLS I ROCA (A) BAMBI

**SS** 699.028.5000

5000 IMATGES / / /

**CONTINGUT****ANYS / TIPOL. DOCUM.****ST****FOTO**

RETRAT D'UNA PARELLA

1955

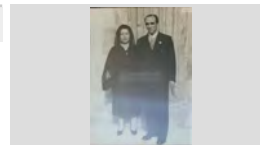
**317.029.285**LORETO COMAS SABADIA "CAL ONCLET" I JOAN  
COMAS FLORIT "CAN COMAS RECADER" AIMATGES / PAPER /  
FOTOGRAFIA

RETRAT D'UNA PARELLA

1955

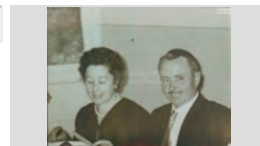
**317.029.357**LORETO COMAS SABADIA I NARCÍS TAULINA TUSET  
"CAL ONCLET" ENTAULATSIMATGES / PAPER /  
FOTOGRAFIA

RETRAT D'UNA PARELLA

1970

**317.031.114**LUÍS MÉNDEZ GIL (ENTRENADOR CLUB FUTBOL  
LLORET) I SRA. ENTAULATSIMATGES / PAPER /  
FOTOGRAFIA

RETRAT D'UNA PARELLA

1970

**317.032.087**LUISA MÉNDEZ GALLARDO I FORTUNAT ROCA  
SANTONÉ "CAN NAT" ENTAULATSIMATGES / PAPER /  
FOTOGRAFIA

RETRAT D'UNA PARELLA

1945

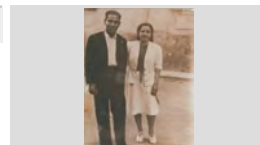
**317.029.041**MANEL VALLS LLIRINÓS I RAMONA CARRERAS  
PONSIMATGES / PAPER /  
FOTOGRAFIA

RETRAT D'UNA PARELLA

1970

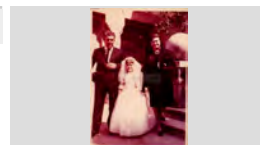
**317.031.158**MARIA AGUSTÍ BOIX "CAN JURIOLA" I VICENS  
ESCRIG IBAÑEZ ENTAULATSIMATGES / PAPER /  
FOTOGRAFIA

RETRAT D'UNA PARELLA

1971

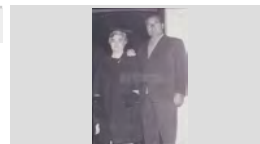
**317.028.298**MARIA ALÚM XARBAU "CAN PACO ALÚM" I  
ROSENDO SAURA CARCAÑOIMATGES / PAPER /  
FOTOGRAFIA

RETRAT D'UNA PARELLA

1958

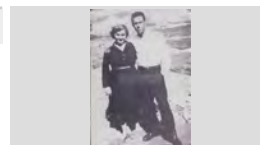
**317.029.157**MARIA ALÚM XARBAU I JOAQUIM SALICRÚ ALÚM  
"CAN PAU ALÚM"IMATGES / PAPER /  
FOTOGRAFIA





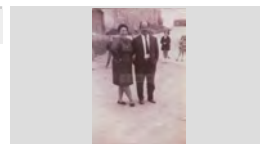

RETRAT D'UNA PARELLA

1970

**317.028.244**MARIA ANGELS LLIBRE GEYS I BALDIRI MESEGUÉ  
DE CAN SASERASIMATGES / PAPER /  
FOTOGRAFIA

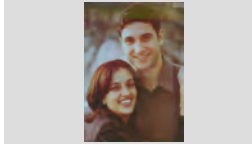

<b>FONS</b>	PERSONALS	
699	DIVERSOS	
028	JOSEP VALLS I ROCA (A) BAMBI	<b>SS</b> 699.028.5000
5000	IMATGES / / /	

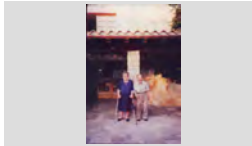
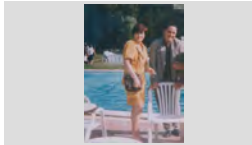
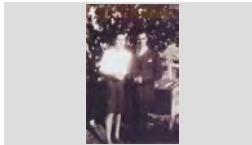
CONTINGUT	ANYS / TIPOL. DOCUM.	ST	FOTO
RETRAT D'UNA PARELLA MARIA AUSTRICH BATLLE I SALVADOR GILI SAGUÉ "CAN MILOCA" A LA ESGLÉSIA	1971 IMATGES / PAPER / FOTOGRAFIA	<b>317.029.147</b>	
RETRAT D'UNA PARELLA MARIA BASSART GISPERT I JOSEP MORÉ CROSAS	1905 CA IMATGES / PAPER / FOTOGRAFIA	<b>317.032.020</b>	
RETRAT D'UNA PARELLA MARIA DEL MAR MAURA PIBERNAT "CAN SIDRO FERRER" I JOAN SERRA AGUSTÍ	2003 IMATGES / PAPER / FOTOGRAFIA	<b>317.032.009</b>	
RETRAT D'UNA PARELLA MARIA FONTRODONA XIFRA I SALVADOR SCHILLING CARO "CAN SCHILLING"	1970 ca IMATGES / PAPER / FOTOGRAFIA	<b>317.029.151</b>	
RETRAT D'UNA PARELLA MARIA FULLÁ MUNDET I MELCIÓ MONTERO VERT "CAN MONTERO" ENTAULATS MENJANT	1970 IMATGES / PAPER / FOTOGRAFIA	<b>317.030.360</b>	
RETRAT D'UNA PARELLA MARIA JORDI LLINÁS "CAN DERI" I SALVADOR HEREDIA CALDERÓN AL COSTAT D'UNA TANCA DE	1966 IMATGES / PAPER / FOTOGRAFIA	<b>317.031.370</b>	
RETRAT D'UNA PARELLA MARIA LLIBRE I BALDIRI MASSEGUE "CAN SASERAS"	1990 IMATGES / PAPER / FOTOGRAFIA	<b>317.032.086</b>	
RETRAT D'UNA PARELLA MARIA MERCE RIERA ENCRICH I JOAN PUJOLÁ CAMPS "CAN MARSAL"	1993 IMATGES / PAPER / FOTOGRAFIA	<b>317.028.384</b>	
RETRAT D'UNA PARELLA MARIA MIR BANCELLS I SALVADOR PUIGVERT CATALÀ "CAN SOQUES"	1975 IMATGES / PAPER / FOTOGRAFIA	<b>317.032.101</b>	

<b>FONS</b>	PERSONALS	
699	DIVERSOS	
028	JOSEP VALLS I ROCA (A) BAMBI	<b>SS</b> 699.028.5000
5000	IMATGES / / /	

CONTINGUT	ANYS / TIPOL. DOCUM.	ST	FOTO
RETRAT D'UNA PARELLA MARIA MIR BANCELLS I SALVADOR PUIGVERT CATALÀ "CAN SOQUES" APOYATS EN UNA BARANA	1990 CA IMATGES / PAPER / FOTOGRAFIA	<b>317.032.088</b>	
RETRAT D'UNA PARELLA MARIA OLLER CLAPÉS I JOAN BURGADA ROCA "DE CABANYES"	1989 IMATGES / PAPER / FOTOGRAFIA	<b>317.028.253</b>	
RETRAT D'UNA PARELLA MARIA RIBAS VICENS "CAN COMAS RECADER" I JOAN COMAS FLORIT "CAN COMAS RECADER"	1955 IMATGES / PAPER / FOTOGRAFIA	<b>317.029.280</b>	
RETRAT D'UNA PARELLA MARIA RIBAS VICENS "CAN COMAS RECADER" I NARCÍS TAULINA Tuset "CAL ONCLET" A LA PORTA	1955 IMATGES / PAPER / FOTOGRAFIA	<b>317.029.275</b>	
RETRAT D'UNA PARELLA MARIA RIBAS VICENS I JOAN COMAS FLORIT "CAN COMAS RECADER"	1965 IMATGES / PAPER / FOTOGRAFIA	<b>317.029.303</b>	
RETRAT D'UNA PARELLA MARIA ROSA SUBIRÀ FORCADA "CAN PAELLADAS" I JOAN DRAPER MONTERO "CAN DRAPER" EN UN	1969 IMATGES / PAPER / FOTOGRAFIA	<b>317.028.257</b>	
RETRAT D'UNA PARELLA MARIA ROSA TAULINA COMAS "CAL ONCLET" I VICENS FONT MUNTADAS	1975 IMATGES / PAPER / FOTOGRAFIA	<b>317.029.273</b>	
RETRAT D'UNA PARELLA MARIA RUSCALLEDA GALLART I PEPITO RUSCALLEDA BATLLE "CAL DRAGÓ" BALLANT	1982 IMATGES / PAPER / FOTOGRAFIA	<b>317.030.049</b>	
RETRAT D'UNA PARELLA MARIA TERESA CARLES PARÉS "CAN CARLES" I JOSEP CODINA RICOU ENTAULATS	2000 IMATGES / PAPER / FOTOGRAFIA	<b>317.030.112</b>	

**FONS PERSONALS**

699 DIVERSOS

028 JOSEP VALLS I ROCA (A) BAMBI

**SS** 699.028.5000

5000 IMATGES / / /

**CONTINGUT**

**ANYS / TIPOL. DOCUM.**

**ST**

**FOTO**

RETRAT D'UNA PARELLA

1989

**317.028.287**

MARIANO GUILLÉN SALELLAS I CRISTINA SALA  
MARQUÉS "CAN XANCA"

IMATGES / PAPER /  
FOTOGRAFIA



RETRAT D'UNA PARELLA

2003

**317.029.400**

MARINA DOMÉNECH PUIG "CAN RAC" I FIDEL  
ALCALDE ALCALDE ENTAULATS

IMATGES / PAPER /  
FOTOGRAFIA



RETRAT D'UNA PARELLA

1955

**317.029.346**

MARTA BARNÉS GARCÍA I JOAN COMAS RIBAS  
"CAN COMAS RECADER"

IMATGES / PAPER /  
FOTOGRAFIA

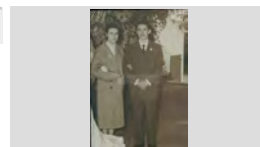

RETRAT D'UNA PARELLA

1985

**317.028.356**

MATILDE CAMPS BRUGUÉ I JOSEP CARBONELL  
BANCELLS "CAN BANA"

IMATGES / PAPER /  
FOTOGRAFIA



RETRAT D'UNA PARELLA

1970

**317.030.233**

MATILDE CAMPS BRUGUÉ I JOSEP CARBONELL  
BANCELLS "CAN BANA" ASSEGUTS EN UN PEDRÍS

IMATGES / PAPER /  
FOTOGRAFIA



RETRAT D'UNA PARELLA

1936

**317.029.120**

MELCHOR MONTERO VERT I MARIA GALÍ VILASECA

IMATGES / PAPER /  
FOTOGRAFIA

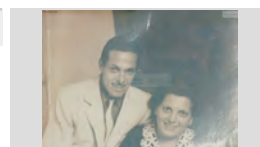

RETRAT D'UNA PARELLA

1966

**317.032.149**

MIQUEL COSTA PLANELLAS I KATI MORELL COLOM  
ENTAUULATS EN UNA FESTA

IMATGES / PAPER /  
FOTOGRAFIA



RETRAT D'UNA PARELLA

2000

**317.029.368**

MIQUEL JUANOLA SUÑÉ "CAN JUANOLA" I  
MONTSERRAT SAGARÓ PLANIOL ENTAULATS

IMATGES / PAPER /  
FOTOGRAFIA



RETRAT D'UNA PARELLA

1960

**317.032.185**

MIQUEL PIBERNAT BATALLÉ I CARMEN FERRER  
CAUPENA "CAN SIDRU FERRER" ENTAULATS

IMATGES / PAPER /  
FOTOGRAFIA



**FONS** PERSONALS

699 DIVERSOS

028 JOSEP VALLS I ROCA (A) BAMBI

**SS** 699.028.5000

5000 IMATGES / / /

**CONTINGUT****ANYS / TIPOL. DOCUM.****ST****FOTO**

RETRAT D'UNA PARELLA

1951

**317.030.186**MIQUEL PIBERNAT BATALLÉ I CARMEN FERRER  
CAUPENA "CAN SIDRU FERRER" ENTAULATSIMATGES / PAPER /  
FOTOGRAFIA

RETRAT D'UNA PARELLA

2000

**317.030.111**MONTSERRAT CARLES PARÉS I SALVADOR  
PALAUDELMAS CASALS "CAN SARAGOSSA"IMATGES / PAPER /  
FOTOGRAFIA

RETRAT D'UNA PARELLA

2000

**317.029.364**MONTSERRAT TORT LLORENS I FLORENTINO  
GONZÁLEZ HERNÁNDEZ "EL ROS" ENTAULATSIMATGES / PAPER /  
FOTOGRAFIA

RETRAT D'UNA PARELLA

1954

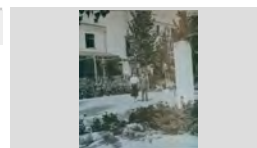
**317.029.234**N.C. I JAUME CARBÓ FRIGOLA AL JARDÍ DEL HOTEL  
CARABELAIMATGES / PAPER /  
FOTOGRAFIA

RETRAT D'UNA PARELLA

1955

**317.030.130**NARCÍS RUSCALLEDA BATLLE "EL NAVARRO" I  
PEPITA BANCELLS DURÁN DARRERE ELIMATGES / PAPER /  
FOTOGRAFIA

RETRAT D'UNA PARELLA

1964

**317.030.040**NARCISA FARNÉS LLOBERAS I JOAN AUSTRICH  
"CAL GORGE BLANCH" BRINDANT EN UNAIMATGES / PAPER /  
FOTOGRAFIA

RETRAT D'UNA PARELLA

1920

**317.030.227**NARCISA VILANOVA CARRERA I MIQUEL CAMPS  
NOGUÉS EN UN CARRERIMATGES / PAPER /  
FOTOGRAFIA

RETRAT D'UNA PARELLA

1948

**317.031.375**PACO PUIG BORRÁS I ROSA MARLÉS BOTET "CAN  
MARLÉS" FENT EL VERMOUT EN UNA TERRASSAIMATGES / PAPER /  
FOTOGRAFIA

RETRAT D'UNA PARELLA

1960

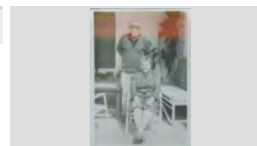
**317.032.043**PELEGRÍ SAIS PEIX "CAN PELEGRÍ" I DOLORS  
COLLS PARÉS EN EL PORXO D'ENTRADA D'UNAIMATGES / PAPER /  
FOTOGRAFIA

**FONS** PERSONALS

699 DIVERSOS

028 JOSEP VALLS I ROCA (A) BAMBI

**SS** 699.028.5000

5000 IMATGES / / /

**CONTINGUT****ANYS / TIPOL. DOCUM.****ST****FOTO**

RETRAT D'UNA PARELLA

1990

**317.031.149**PEPE BAEZA URIOS I CARMEN BANCELLS CONGS  
"CALA CONGS" AL MARGE D'UN RIU, DAVANT D'UNIMATGES / PAPER /  
FOTOGRAFIA

RETRAT D'UNA PARELLA

1982

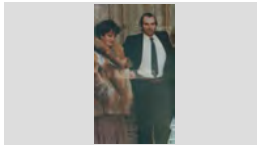
**317.030.047**PEPITA ARBÓ GONZÁLEZ I VICENS MARES CORTES  
"CAN MARES" A LA ENTRADA DE LA ESGLÉSIAIMATGES / PAPER /  
FOTOGRAFIA

RETRAT D'UNA PARELLA

1928

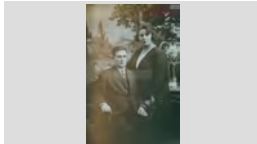
**317.030.039**PEPITO ALBA I ESPERANZA MARTÍ ALÚM "CAL  
ALBA"IMATGES / PAPER /  
FOTOGRAFIA

RETRAT D'UNA PARELLA

1977

**317.030.346**PERE COLOMER GRABULOSA I ROSA DOMÉNECH  
AL RESTAURANT EL TRULLIMATGES / PAPER /  
FOTOGRAFIA

RETRAT D'UNA PARELLA

1952

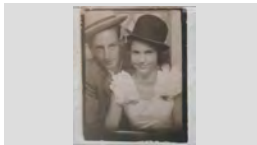
**317.029.183**PERE VILA RAYO "CAN LLEVA" I PILAR MACIÀ TIBAU  
"CAN MAROL" AMB UNS BARRETSIMATGES / PAPER /  
FOTOGRAFIA

RETRAT D'UNA PARELLA

1969

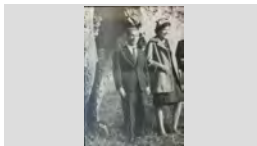
**317.029.389**PITU PLANAS PADROSA "CA LA PADROSA" I  
ANGELINA CARDONA REIXACHIMATGES / PAPER /  
FOTOGRAFIA

RETRAT D'UNA PARELLA

1909

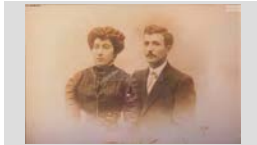
**317.031.224**RAIMUNDA VIDAL VILÀ I FRANCESC ANDREU  
ESGLEASIMATGES / PAPER /  
FOTOGRAFIA

RETRAT D'UNA PARELLA

2000

**317.030.109**RAMÓN SULÉ SALART I PAQUITA GELABERT METJE  
"CA LA PALANCA"IMATGES / PAPER /  
FOTOGRAFIA

RETRAT D'UNA PARELLA

1955

**317.029.302**ROMÀ BARNÉS VILA "CAN TUT" I DOLORS TIBAU  
ROCA ENTAULATSIMATGES / PAPER /  
FOTOGRAFIA



<b>FONS</b>	PERSONALS	
699	DIVERSOS	
028	JOSEP VALLS I ROCA (A) BAMBI	<b>SS</b> 699.028.5000
5000	IMATGES / / /	

CONTINGUT	ANYS / TIPOL. DOCUM.	ST	FOTO
RETRAT D'UNA PARELLA ROMÁ RIBAS REBOLLO "ROMÁ CARTER" I CARMINA ARTAU BASSART	2000 IMATGES / PAPER / FOTOGRAFIA	<b>317.029.330</b>	
RETRAT D'UNA PARELLA ROSA AUSTRICH FARNÉS "CAL GORGE BLANC" I PERE PEIX "CAN PEIX"	1997 IMATGES / PAPER / FOTOGRAFIA	<b>317.028.357</b>	
RETRAT D'UNA PARELLA ROSA MARIA PÍ I JOAN MANEL BLASCO PÍ "CAN PÍ" AMB LA GOSSA "SUSI" EN UN TERRAT	1965 IMATGES / PAPER / FOTOGRAFIA	<b>317.030.306</b>	
RETRAT D'UNA PARELLA ROSER BARNÉS RAMÓN "CAN TUT" I SERAFÍN GÓMEZ HERNÁNDEZ EN UN BAR	1962 IMATGES / PAPER / FOTOGRAFIA	<b>317.030.303</b>	
RETRAT D'UNA PARELLA ROSETA VICENS CLIMENT I JOAN RIBAS PLANIOL	1955 IMATGES / PAPER / FOTOGRAFIA	<b>317.029.341</b>	
RETRAT D'UNA PARELLA ROSITA COLLS PLÁ I PEPITO GIRONÉS FONTANELLA "PITU JARDINER" A LA PORTA DE LA	1965 IMATGES / PAPER / FOTOGRAFIA	<b>317.029.328</b>	
RETRAT D'UNA PARELLA ROSITA COLLS PLÁ I PEPITO GIRONÉS FONTANELLA "PITU JARDINER" AL PORTAL D'UNA	1947 IMATGES / PAPER / FOTOGRAFIA	<b>317.029.322</b>	
RETRAT D'UNA PARELLA ROSITA COLLS PLÁ I PEPITO GIRONÉS FONTANELLA "PITU JARDINER". DARRERE SEU EN	1963 IMATGES / PAPER / FOTOGRAFIA	<b>317.029.311</b>	
RETRAT D'UNA PARELLA ROSITA GALLART RIBOT I JAUME RUSCALLEDA BATLLE "CAL DRAGÓ"	1945 IMATGES / PAPER / FOTOGRAFIA	<b>317.030.073</b>	

**FONS** PERSONALS

699 DIVERSOS

028 JOSEP VALLS I ROCA (A) BAMBI

**SS** 699.028.5000

5000 IMATGES / / /

**CONTINGUT****ANYS / TIPOL. DOCUM.****ST****FOTO**

RETRAT D'UNA PARELLA

1982

**317.030.037**SANTI SÁNCHEZ FONT "CAN PEDRITO" I MARI  
OSUNA ENTAULATSIMATGES / PAPER /  
FOTOGRAFIA

RETRAT D'UNA PARELLA

1971

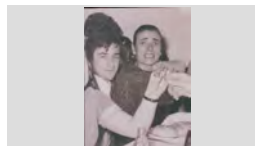
**317.029.179**SATUR GARCÍA DE PABLO I CINTA JOHE SUBIRANA  
ENTAULOTSIMATGES / PAPER /  
FOTOGRAFIA

RETRAT D'UNA PARELLA

1985

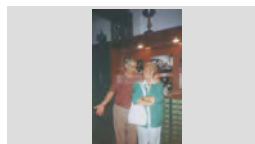
**317.030.243**SERAFÍN GÓMEZ HERNÁNDEZ I ROSER BARNÉS  
RAMÓN "CAN TUT"IMATGES / PAPER /  
FOTOGRAFIA

RETRAT D'UNA PARELLA

1968

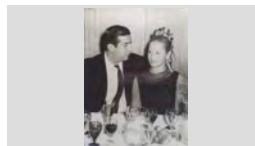
**317.030.330**SERAFÍN GÓMEZ HERNÁNDEZ I ROSER BARNÉS  
RAMÓN "CAN TUT" ENTAULATSIMATGES / PAPER /  
FOTOGRAFIA

RETRAT D'UNA PARELLA

2008

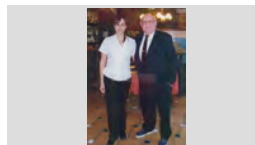
**317.031.273**SILVIA CARRILLO MARTORELL I JOSEP VALLS  
ROCA EN UN RESTAURANTIMATGES / PAPER /  
FOTOGRAFIA

RETRAT D'UNA PARELLA

1950

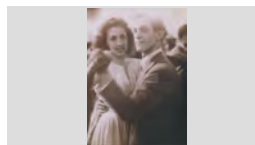
**317.029.071**SOFIA RUSCALLEDA BATLLE I BARTOMEU  
RUSCALLEDA BATLLE "CAL DRAGÓ" BALLANTIMATGES / PAPER /  
FOTOGRAFIA

RETRAT D'UNA PARELLA

1953

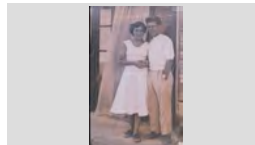
**317.028.378**TERESA FÁBREGAS FONT "CAN DAGA" I FRANCESC  
PUIGVERT BURGADA "CAL MORO"IMATGES / PAPER /  
FOTOGRAFIA

RETRAT D'UNA PARELLA

1970



**317.032.078**TERESA POTAU ROCA I MARTÍ GAVARRÓ BONELL  
"CAN GAVARRÓ" ASSEGUTS EN UNA VORERAIMATGES / PAPER /  
FOTOGRAFIA

RETRAT D'UNA PARELLA

1971

**317.029.158**VENTURA AUSTRICH LLIRINÓS I CARME OLIVERAS  
MASFERRER "CAN MILOCA" A LA ESGLÉSIAIMATGES / PAPER /  
FOTOGRAFIA

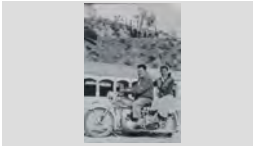
<b>FONS</b>	PERSONALS
699	DIVERSOS
028	JOSEP VALLS I ROCA (A) BAMBI <span style="float: right;">SS 699.028.5000</span>
5000	IMATGES / / /

CONTINGUT	ANYS / TIPOL. DOCUM.	ST	FOTO
RETRAT D'UNA PARELLA VICENS FORNÉS ALEGRET I CONCHITA MARTÍNEZ ASSEGUTS A LA PLATJA	1967 IMATGES / PAPER / FOTOGRAFIA	<b>317.029.081</b>	
RETRAT D'UNA PARELLA AMB MOTO JAUME PLANIOL COSTA "CAL S BESSONS" I ELVIRA PLANIOL AUSTRICH AMB MOTO	1965 IMATGES / PAPER / FOTOGRAFIA	<b>317.031.277</b>	
RETRAT D'UNA PARELLA AMB UN GOS SALVADOR PUJÓS TRESSERRAS "CAN PUJOS" I MARI RUANO EXPOSITO	1968 IMATGES / PAPER / FOTOGRAFIA	<b>317.028.335</b>	
RETRAT D'UNA PARELLA AMB UN NADÓ MARIBEL PASTOR AGUSTÍ DE CAN PASTOR, TONI DURÁN PASTOR I JORDI OROBITG SOLÉ	1999, IMATGES / PAPER / FOTOGRAFIA	<b>317.028.194</b>	
RETRAT D'UNA PARELLA AMB UNA MOTO VESPA LLUÍS BARNÉS POU DE CAN BALDIRI BARNÉS I CRISTINA BARRALLÓN MOULÍN A LA PLAÇA DE LA	1960 IMATGES / PAPER / FOTOGRAFIA	<b>317.028.230</b>	
RETRAT D'UNA PARELLA EN DUES IMATGES EN UNA MARIA AUSTRICH BATLLE I SALVADOR GILI SAGUÉ "CAN GILI"	1985 IMATGES / PAPER / FOTOGRAFIA	<b>317.028.342</b>	
RETRAT D'UNA PARELLA ENTAULATS AGUSTÍ BARNÉS TABERNER I MARIA PALAU DOMÉNECH "CAN BUIGAS"	1986 IMATGES / PAPER / FOTOGRAFIA	<b>317.028.325</b>	
RETRAT D'UNA PARELLA ENTAULATS AURELIA FUSTÉ DE TESSO I LUÍS COSTA SERVIÀ "CAN GARDELA"	1971 IMATGES / PAPER / FOTOGRAFIA	<b>317.029.013</b>	
RETRAT D'UNA PARELLA ENTAULATS CARMETA TRESSERRAS FONT I NARCÍS PUJÓS FERRER "CAN PUJÓS"	1973 IMATGES / PAPER / FOTOGRAFIA	<b>317.028.365</b>	

<b>FONS</b>	PERSONALS	
699	DIVERSOS	
028	JOSEP VALLS I ROCA (A) BAMBI	<b>SS</b> 699.028.5000
5000	IMATGES / / /	

CONTINGUT	ANYS / TIPOL. DOCUM.	ST	FOTO
RETRAT D'UNA PARELLA ENTAULATS ESTEVE VISELLACH SUBIRANA I ROSARIO RUANO EXPOSITO	1980 IMATGES / PAPER / FOTOGRAFIA	<b>317.028.268</b>	
RETRAT D'UNA PARELLA ENTAULATS GLORIA BERNAT GASCONS I LLUÍS FERRO GOMIS "CAN FERRO"	1971 IMATGES / PAPER / FOTOGRAFIA	<b>317.029.018</b>	
RETRAT D'UNA PARELLA ENTAULATS ISABEL MOLINA MONTERO I MANOLO GAITÁN GIL "CAN GAITÁN"	1985 IMATGES / PAPER / FOTOGRAFIA	<b>317.028.320</b>	
RETRAT D'UNA PARELLA ENTAULATS JAUME FABREGÓ BOSCH "CAN FABREGÓ" I DOLORS GALLO LUÍS	1982 IMATGES / PAPER / FOTOGRAFIA	<b>317.028.339</b>	
RETRAT D'UNA PARELLA ENTAULATS JOAN RIBAS PLANIOL "CAN RIBAS" I NELLI RAMÓN I NELLY RAMÓN ESCOBAR	1989 IMATGES / PAPER / FOTOGRAFIA	<b>317.028.375</b>	
RETRAT D'UNA PARELLA ENTAULATS PILAR FONT JULIÁ I PERE AUSTRICH FARNÉS "CAL GORGE BLANC"	1996 IMATGES / PAPER / FOTOGRAFIA	<b>317.028.377</b>	
RETRAT D'UNA PARELLA ENTAULATS PILAR FONT JULIÁ I PERE AUSTRICH FARNÉS "CAL GORGE BLANC"	1997 IMATGES / PAPER / FOTOGRAFIA	<b>317.028.349</b>	
RETRAT D'UNA PARELLA ENTAULATS ROSA VALLS CARRERAS I ANTONIO VALLS MONTFULLEDA	1971 IMATGES / PAPER / FOTOGRAFIA	<b>317.029.014</b>	
RETRAT D'UNA PARELLA ENTAULATS SISCU MARCOS ARAUJO "CAN MARCOS" I MONTSERRAT COMAS MORÉ	1973 IMATGES / PAPER / FOTOGRAFIA	<b>317.028.330</b>	

## FONS PERSONALS

699 DIVERSOS

028 JOSEP VALLS I ROCA (A) BAMBI

SS 699.028.5000

5000 IMATGES / / /

### CONTINGUT

ANYS / TIPOL. DOCUM.

ST

FOTO

RETRAT D'UNA PARELLA ENTAULATS

1965

317.029.070

XAVIER GALLOSTRA I ANTONIA AGUSTÍ BOIX "CAN JURIOLA"

IMATGES / PAPER /  
FOTOGRAFIA



RETRAT DE DONES ENTAULADES

1987

317.029.068

D'ESQUERRA A DRETA: CRISTINA RUSCALLEDA  
BATLLE, CLARA ARCHÉ ROSELL I SOFIA

IMATGES / PAPER /  
FOTOGRAFIA

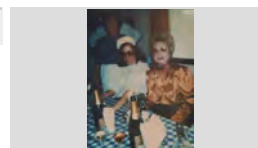

RETRAT DE DOS BESSONS

1966

317.029.080

CARLOS SOLER ARRIBAS I MIQUEL SOLER  
ARRIBAS "CAN PEIXAIA" EN UN COTXET

IMATGES / PAPER /  
FOTOGRAFIA



RETRAT DE DOS GERMANS

1955

317.030.065

BARTOMEU RUSCALLEDA BATLLE I SOFIA  
RUSCALLEDA BATLLE "CAL DRAGÓ" AL COSTAT

IMATGES / PAPER /  
FOTOGRAFIA

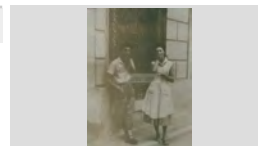

RETRAT DE DOS GERMANS

2008

317.030.268

CARLA OROBITG PASTOR I FERRAN OROBITG  
PASTOR

IMATGES / PAPER /  
FOTOGRAFIA



RETRAT DE DOS GERMANS

1956

317.028.397

D'ESQUERRA A DRETA: JAUME AUSTRICH FARNÉS I  
PERE AUSTRICH FARNÉS "CAL GORGE BLANC"

IMATGES / PAPER /  
FOTOGRAFIA

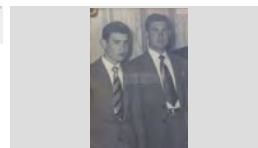

RETRAT DE DOS GERMANS

1952

317.029.090

D'ESQUERRA A DRETA: MIQUEL INGLÉS ESQUEU I  
JOSEP INGLÉS ESQUEU "CAN PELABURROS" AMB

IMATGES / PAPER /  
FOTOGRAFIA

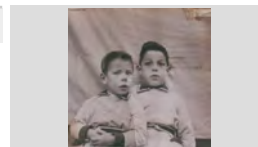

RETRAT DE DOS GERMANS

1973

317.029.250

JAUME CARBÓ SERRA AMB EL SEU GERMÀ PETITS  
RAMÓN CARBÓ SERRA "CAN CARBÓ AL

IMATGES / PAPER /  
FOTOGRAFIA



RETRAT DE DOS GERMANS

1949

317.029.247





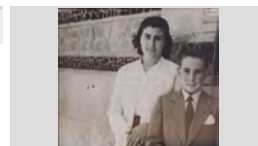

LOLITA CARBÓ FRIGOLA I JAUME CARBÓ FRIGOLA  
"CAN CARBÓ" AL COSTAT DE LA ESGLÉSIA

IMATGES / PAPER /  
FOTOGRAFIA



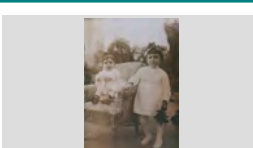
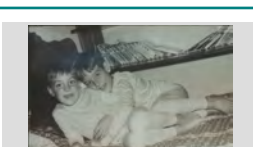

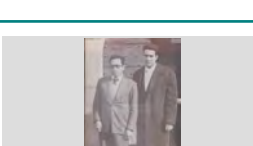
<b>FONS</b>	PERSONALS	
699	DIVERSOS	
028	JOSEP VALLS I ROCA (A) BAMBI	<b>SS</b> 699.028.5000
5000	IMATGES / / /	

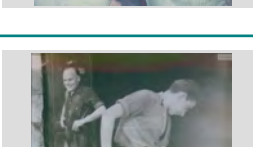
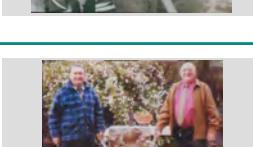
CONTINGUT	ANYS / TIPOL. DOCUM.	ST	FOTO
RETRAT DE DOS GERMANS MARC SOMS GARCÍA I ESTHER SOMS GARCÍA "CAN MALANIMA"	1989 IMATGES / PAPER / FOTOGRAFIA	<b>317.028.369</b>	
RETRAT DE DOS GERMANS QUIM DURAN PASTOR I TONI DURAN PASTOR VESTITS AMB L'EQUIPACIÓ DEL CLUB DE FUTBOL	2008 IMATGES / PAPER / FOTOGRAFIA	<b>317.030.267</b>	
RETRAT DE DOS GERMANS SEBASTIÀ GALLART RIBOT I ROSITA GALLART RIBOT "CAN CAMPINS"	1921 IMATGES / PAPER / FOTOGRAFIA	<b>317.030.074</b>	
RETRAT DE DOS GERMANS XAVIER BORRELL DEL RIO I JAUME BORRELL DEL RIO	1966 IMATGES / PAPER / FOTOGRAFIA	<b>317.029.085</b>	
RETRAT DE DOS HOMES D'ESQUERRA A DRETA: FELIP DOMÉNECH SALA "CAN TITUS" I JOSEP CARBONELL BANCELLS "CAN	1955 IMATGES / PAPER / FOTOGRAFIA	<b>317.030.223</b>	
RETRAT DE DOS HOMES D'ESQUERRA A DRETA: AUGUST AUSTRICH VIÑOLAS "CAN CHICU RAMS" I SANTIAGO BARNÉS	1964 IMATGES / PAPER / FOTOGRAFIA	<b>317.030.005</b>	
RETRAT DE DOS HOMES D'ESQUERRA A DRETA: FRANCESC BORRELL CODINA I JAUME BORRELL BADIA "CAN BORRELL"	1975 IMATGES / PAPER / FOTOGRAFIA	<b>317.029.109</b>	
RETRAT DE DOS HOMES D'ESQUERRA A DRETA: JOAN ESTEVE BOADAS I JAUME CARBÓ FRIGOLA "CAN CARBÓ"	1956 IMATGES / PAPER / FOTOGRAFIA	<b>317.029.244</b>	
RETRAT DE DOS HOMES D'ESQUERRA A DRETA: JOAQUIM PASTOR MARQUÉS "CAN TURO CADIRÉ" I JOSEP VALLS	2008 IMATGES / PAPER / FOTOGRAFIA	<b>317.031.288</b>	

## FONS PERSONALS

699 DIVERSOS

028 JOSEP VALLS I ROCA (A) BAMBI

SS 699.028.5000

5000 IMATGES / / /

### CONTINGUT

ANYS / TIPOL. DOCUM.

ST

FOTO

RETRAT DE DOS HOMES

1972

317.030.212

D'ESQUERRA A DRETA: JORDI AULET PUIG I QUIM COLLS ALBA "CAN GINESTA" EN UN CARRER

IMATGES / PAPER /  
FOTOGRAFIA



RETRAT DE DOS HOMES

1975 ca

317.028.224

D'ESQUERRA A DRETA: JORDI MARTÍNEZ PLANAS I SALVADOR TALLADA JANÉ

IMATGES / PAPER /  
FOTOGRAFIA

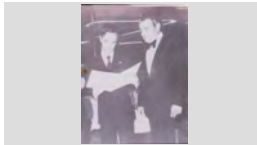

RETRAT DE DOS HOMES

1930

317.030.300

D'ESQUERRA A DRETA: JOSEP ANDREU VIDAL "CAN ANDREU" I JOAN BAPTISTA BERNAT SARRÓ "CAN

IMATGES / PAPER /  
FOTOGRAFIA



RETRAT DE DOS HOMES

1987

317.029.015

D'ESQUERRA A DRETA: JOSEP BURCET EXPOSITO "CAL CANARI" I JAUME SAIS "CAL MINAIRE" AL

IMATGES / PAPER /  
FOTOGRAFIA



RETRAT DE DOS HOMES

2008

317.031.246

D'ESQUERRA A DRETA: JOSEP VALLS ROCA "CAN RIBALAIQUA" I EN JOAQUIM PASTOR MARQUÉS

IMATGES / PAPER /  
FOTOGRAFIA



RETRAT DE DOS HOMES

1980

317.029.308

D'ESQUERRA A DRETA: LAUREANO MORETONES CODINA "CAN MORETONES" I PEPITO GIRONÉS

IMATGES / PAPER /  
FOTOGRAFIA



RETRAT DE DOS HOMES

1952

317.028.267

D'ESQUERRA A DRETA: MEDIN GIRALT FORNAGUERA "EN MEDIN" I PELEGRÍ SAIS PEIX "EL

IMATGES / PAPER /  
FOTOGRAFIA

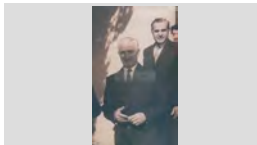

RETRAT DE DOS HOMES

1964

317.031.013

D'ESQUERRA A DRETA: N.C. I ENRIC REGUANT ALSINA "CAN BENIGNO" ASSEGUTS EN UN MUR DE

IMATGES / PAPER /  
FOTOGRAFIA

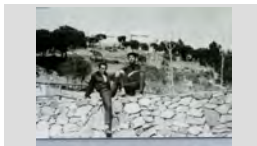

RETRAT DE DOS HOMES

1966

317.030.329

D'ESQUERRA A DRETA: PEDRO GIL CUTILLAS I JOSÉ EGIDO PASCUAL A LA SALA DE FESTES "EL

IMATGES / PAPER /  
FOTOGRAFIA

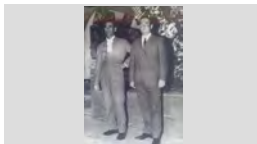

**FONS** PERSONALS

699 DIVERSOS

028 JOSEP VALLS I ROCA (A) BAMBI

**SS** 699.028.5000

5000 IMATGES / / /

**CONTINGUT****ANYS / TIPOL. DOCUM.****ST****FOTO**

RETRAT DE DOS HOMES

1979

**317.029.333**D'ESQUERRA A DRETA: PEPITO GIRONÉS  
FONTANELLA "PITU JARDINER" AMB UN ESPANTA-IMATGES / PAPER /  
FOTOGRAFIA

RETRAT DE DOS HOMES

1968

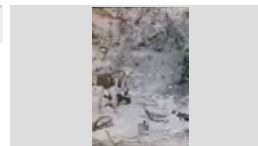
**317.029.327**D'ESQUERRA A DRETA: PEPITO GIRONÉS  
FONTANELLA "PITU JARDINER" I PEPITO FELIU TOSIMATGES / PAPER /  
FOTOGRAFIA

RETRAT DE DOS HOMES

1966

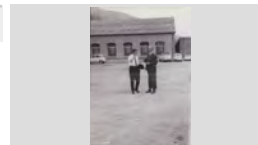
**317.029.398**D'ESQUERRA A DRETA: PEPITO SCHILLING CARO I  
PEPET BONHOME GINABREDA EN UNIMATGES / PAPER /  
FOTOGRAFIA

RETRAT DE DOS HOMES

2007

**317.030.385**D'ESQUERRA A DRETA: QUIM COLLS ALBA "CAN  
GINESTA" I JOSEP VALLS ROCA "CAN RIBALAIGUA"IMATGES / PAPER /  
FOTOGRAFIA

RETRAT DE DOS HOMES

1975

**317.030.364**D'ESQUERRA A DRETA: QUIMET ROMANÍ ALEÑÁ  
"CAN PAU SABATER" I PEPITO ABUYÉ COLOM "CANIMATGES / PAPER /  
FOTOGRAFIA

RETRAT DE DOS HOMES

2008

**317.031.264**D'ESQUERRA A DRETA: REYES CARMONA AGUADO  
I CARMELO RODRÍGUEZ EN UN DESPATX DE LAIMATGES / PAPER /  
FOTOGRAFIA

RETRAT DE DOS HOMES

1992

**317.029.106**D'ESQUERRA A DRETA: ROBERT PUJOL SAGARÓ I  
ROBERT PUJOL FERRER AL DESPATX DE LESIMATGES / PAPER /  
FOTOGRAFIA

RETRAT DE DOS HOMES

1999

**317.029.034**D'ESQUERRA A DRETA: SALVADOR AUSTRICH  
OLIVERAS "CAN MILOCA" I JOSEP VALLS ROCAIMATGES / PAPER /  
FOTOGRAFIA

RETRAT DE DOS HOMES

1964

**317.028.239**D'ESQUERRA A DRETA: SALVADOR PUJÓS  
TRESSERRAS DE CAN PUJÓS I JOSEP VALLS ROCAIMATGES / PAPER /  
FOTOGRAFIA

## FONS PERSONALS

699 DIVERSOS

028 JOSEP VALLS I ROCA (A) BAMBI

SS 699.028.5000

5000 IMATGES / / /

### CONTINGUT

ANYS / TIPOL. DOCUM.

ST

FOTO

RETRAT DE DOS HOMES

1965

317.030.015

D'ESQUERRA A DRETA: SANTIAGO BARNÉS RAMÓN  
"CAN TUT" I JOAN GUINART BARNÉS "CAN GANGA"

IMATGES / PAPER /  
FOTOGRAFIA



RETRAT DE DOS HOMES

1965

317.030.296

D'ESQUERRA A DRETA: SANTIAGO BARNÉS RAMÓN  
"CAN TUT" I RAMÓN GUINART BARNÉS "CAN

IMATGES / PAPER /  
FOTOGRAFIA



RETRAT DE DOS HOMES

2007

317.031.256

JOAN SALA LLOBERAS "CAL LLAMPAT" I SALVADOR  
DOMÉNECH PUIG "CA LA RAC" RECOLÇATS EN UNA  
A "SA CALETA" PARLANT DE PESQUERES I

IMATGES / PAPER /  
FOTOGRAFIA



RETRAT DE DOS HOMES

1970

317.031.317

JOSÉ SEGURA I BARTOMEU COMAS FORS "CAL  
PARDAL" PUJATS A CAVALL A LES CAVALLERISSES

IMATGES / PAPER /  
FOTOGRAFIA



RETRAT DE DOS HOMES

1946

317.031.021

NARCÍS FORS OLIVER (AMB BATA) I FRANCESC  
BUSQUETS CALLICÓ A LA PORTA DE LA FARMÀCIA

IMATGES / PAPER /  
FOTOGRAFIA

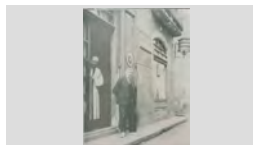

RETRAT DE DOS HOMES ENTAULATS

1979

317.029.078

ANTONIO RIBAS HERNÁNDEZ "CAN SARGAS" I  
BARTOMEU COMAS PLANELLAS "CAL PARDAL" EN

IMATGES / PAPER /  
FOTOGRAFIA



RETRAT DE DOS JOVES

1960

317.029.381

D'ESQUERRA ADRETA: JOSÉ MARIA POLO PUEYO  
"CAN POTAGROSSA" I JOSEP INGLÉS ESQUEU "CAN

IMATGES / PAPER /  
FOTOGRAFIA

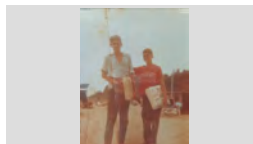

RETRAT DE DOS JOVES A LA PLATJA

1956

317.029.088

D'ESQUERRA A DRETA: JOAN ANTONI GIRALT  
BENEDICO "CAN GIRABUTXAQUES" I SALVADOR

IMATGES / PAPER /  
FOTOGRAFIA



RETRAT DE DOS MARINERS

1960

317.028.225





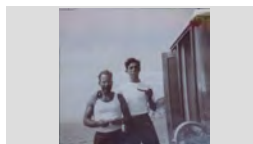

PEPITO AGUSTÍ BAE LL DE CAN JURIOLA I JUANILLO  
MARTÍNEZ CODINA "EN JUANILLO" A LA BARCA

IMATGES / PAPER /  
FOTOGRAFIA

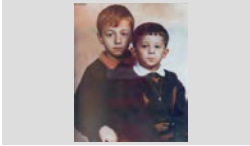

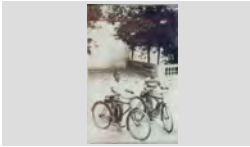

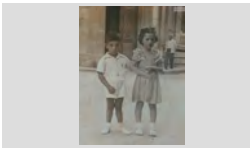
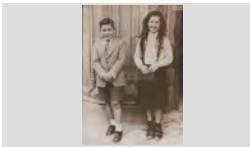
<b>FONS</b>	PERSONALS	
699	DIVERSOS	
028	JOSEP VALLS I ROCA (A) BAMBI	<b>SS</b> 699.028.5000
5000	IMATGES / / /	

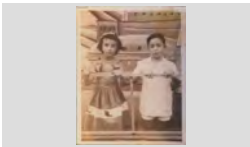
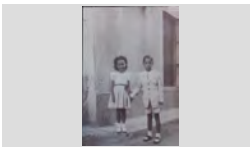
CONTINGUT	ANYS / TIPOL. DOCUM.	ST	FOTO
RETRAT DE DOS NENS BARTOMEU CARBONELL RUSCALLEDA I VICTOR GONZÁLEZ RUSCALLEDA	1990 IMATGES / PAPER / FOTOGRAFIA	<b>317.031.299</b>	
RETRAT DE DOS NENS D'ESQUERRA A DRETA: JOAN MANEL BLASCO PÍ "CAN PÍ" I SANTIAGO PÍ A DALT D'UNA BARCA A LA	1953 IMATGES / PAPER / FOTOGRAFIA	<b>317.030.241</b>	
RETRAT DE DOS NENS D'ESQUERRA A DRETA: JOAQUIM BERNAT LLOBET I MANEL BERNAT LLOBET AMB BICICLETA A LA	1930 IMATGES / PAPER / FOTOGRAFIA	<b>317.031.353</b>	
RETRAT DE DOS NENS D'ESQUERRA A DRETA: RAMÓN CARBÓ SERRA I JAUME CARBÓ SERRA "CAN CARBÓ" ASSEGUTS EN	1973 IMATGES / PAPER / FOTOGRAFIA	<b>317.029.240</b>	
RETRAT DE DOS NENS JORDI RIBERA CARDONA "CAL GRILL" I CONCHITA GALLART RIBERA "CAL TREMENDO"	1946 IMATGES / PAPER / FOTOGRAFIA	<b>317.029.282</b>	
RETRAT DE DOS NENS JOSEP VALLS CARRERAS I ROSER MAS LLIBRE "CAN MAS" A L'ENTRADA DE L'ESGLÉSIA DE SANT	1957 IMATGES / PAPER / FOTOGRAFIA	<b>317.029.022</b>	
RETRAT DE DOS NENS LAIA GILIBERT PASTOR I ANTONI DURÁN PASTOR	2000 IMATGES / PAPER / FOTOGRAFIA	<b>317.029.112</b>	
RETRAT DE DOS NENS MARIA ANTONIA ANDREU AGUADE "CAL ANDREU" I ALBERT MUNTANE SOLANO "CAN SCHILLING" EN	1953 IMATGES / PAPER / FOTOGRAFIA	<b>317.030.316</b>	
RETRAT DE DOS NENS MARIA TERESA DEL RIO MORALES I LLUÍS BARNÉS POU	1946 IMATGES / PAPER / FOTOGRAFIA	<b>317.028.201</b>	



<b>FONS</b>	PERSONALS	
699	DIVERSOS	
028	JOSEP VALLS I ROCA (A) BAMBI	<b>SS</b> 699.028.5000
5000	IMATGES / / /	

CONTINGUT	ANYS / TIPOL. DOCUM.	ST	FOTO
RETRAT DE DOS NENS  MARIA TERESA PLANIOL CLAPÉS "CAL'S BESSONS" I CARLES PUJOL VILA "CAN SOQUES" AL CARRER	1969 IMATGES / PAPER / FOTOGRAFIA	<b>317.030.176</b>	
RETRAT DE DOS PALETES TREBALLANT  D'ESQUERRA A DRETA: BARTOMEU RUSCALLEDA BATLLE "CAL DRAGÓ" I N.C.	1958 IMATGES / PAPER / FOTOGRAFIA	<b>317.028.355</b>	
RETRAT DE DUES GERMANES  D'ESQUERRA A DRETA: JANE CASTRO GÓMEZ I BERTA CASTRO GÓMEZ AMB VESTITS TÍPICS	2000 IMATGES / PAPER / FOTOGRAFIA	<b>317.030.240</b>	
RETRAT DE DUES GERMANES  D'ESQUERRA A DRETA: TERESA CARBONELL CAMPS I ASSUMPCIÓ CARBONELL CAMPS "CAN	1967 IMATGES / PAPER / FOTOGRAFIA	<b>317.030.238</b>	
RETRAT DE DUES AVIES  D'ESQUERRA A DRETA: DOLORS ROCA GIRONÉS "CAN RIBALAIQUA" I CARMEN ROCA GIRONÉS	1969 IMATGES / PAPER / FOTOGRAFIA	<b>317.029.390</b>	
RETRAT DE DUES CAMBRERES  D'ESQUERRA A DRETA: DOLORS AUSTRICH FARNÉS "CAL GORGUE BLANC" I MARIA	1954 IMATGES / PAPER / FOTOGRAFIA	<b>317.028.319</b>	
RETRAT DE DUES CAMBRERES  D'ESQUERRA A DRETA: LOLITA ENRICH CAMPS "CAN GALLISÀ" I DOLORS AUSTRICH FARNÉS "CAL	1958 IMATGES / PAPER / FOTOGRAFIA	<b>317.028.322</b>	
RETRAT DE DUES DONES  D'ESQUERRA A DRETA MERCE OLIVA SEBA "CAL OLIVA" I CONCHITA PORTÉS CAMPS "CAN SIMEÓN"	1958 IMATGES / PAPER / FOTOGRAFIA	<b>317.029.245</b>	
RETRAT DE DUES DONES  D'ESQUERRA A DRETA: ANNA PASCUAL BATLLE I GEMMA TURMO GENÉ EN UN PLATÓ AL EXTERIOR	2008 IMATGES / PAPER / FOTOGRAFIA	<b>317.030.356</b>	

<b>FONS</b>	PERSONALS
699	DIVERSOS
028	JOSEP VALLS I ROCA (A) BAMBI <span style="float: right;">SS 699.028.5000</span>
5000	IMATGES / / /

CONTINGUT	ANYS / TIPOL. DOCUM.	ST	FOTO
RETRAT DE DUES DONES D'ESQUERRA A DRETA: CARMÉ FERRER CAUPENA "CAN BELTRÁN" I ANTONIA SOLER PONS "CAL	1949 IMATGES / PAPER / FOTOGRAFIA	<b>317.029.205</b>	
RETRAT DE DUES DONES D'ESQUERRA A DRETA: CINTA CUBIAS PUIG "CAN BRUNO" I PEPITA SAURA ALUM "CAN PAU ALUM" AL	1970 IMATGES / PAPER / FOTOGRAFIA	<b>317.029.186</b>	
RETRAT DE DUES DONES D'ESQUERRA A DRETA: CONCHITA FONT PUJOL I CARMÉ PUJOL PLANAGUERA	1935 CA IMATGES / PAPER / FOTOGRAFIA	<b>317.029.283</b>	
RETRAT DE DUES DONES D'ESQUERRA A DRETA: DOLORS AUSTRICH FARNÉS "CAL GORGE BLANC" I ROSITA PUJOL	1956 IMATGES / PAPER / FOTOGRAFIA	<b>317.028.354</b>	
RETRAT DE DUES DONES D'ESQUERRA A DRETA: DOLORS VALLICROSA MILLÀS I SR- BRENDLE DEL XALET BON REPÓS	1942 IMATGES / PAPER / FOTOGRAFIA	<b>317.031.001</b>	
RETRAT DE DUES DONES D'ESQUERRA A DRETA: LLUÏSA CARBONELL ROCA "CA LA CARMETA DE LA LLET" I PEPETA RINAT "LA	1960 IMATGES / PAPER / FOTOGRAFIA	<b>317.030.032</b>	
RETRAT DE DUES DONES D'ESQUERRA A DRETA: LLUÏSA VINDUAL RODRÍGUEZ I MARIA CRISTINA VINDUAL	1970 IMATGES / PAPER / FOTOGRAFIA	<b>317.029.140</b>	
RETRAT DE DUES DONES D'ESQUERRA A DRETA: LOLA AUSTRICH FARNÉS "CAL GORGE BLANCH" I ROSITA PUJOL PUIGVERT	1956 IMATGES / PAPER / FOTOGRAFIA	<b>317.031.295</b>	
RETRAT DE DUES DONES D'ESQUERRA A DRETA: LOLA COLOMER ROCA "CAN GAUMONT" I ANGELITA POCH "CAN PERE DE	1935 IMATGES / PAPER / FOTOGRAFIA	<b>317.030.399</b>	

## FONS PERSONALS

699 DIVERSOS

028 JOSEP VALLS I ROCA (A) BAMBI

SS 699.028.5000

5000 IMATGES / / /

### CONTINGUT

ANYS / TIPOL. DOCUM.

ST

FOTO

RETRAT DE DUES DONES

1940

317.031.351

D'ESQUERRA A DRETA: MARA BANCELLS ALFARA  
"CAN BANCELLS" I CATI VIDAL PÍ "CAL SALADO"

IMATGES / PAPER /  
FOTOGRAFIA

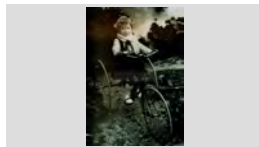

RETRAT DE DUES DONES

2001

317.030.061

D'ESQUERRA A DRETA: MARGARIDA MERCADER  
SALA "CAN MERCADER" I CARME JORDI REGUANT

IMATGES / PAPER /  
FOTOGRAFIA



RETRAT DE DUES DONES

1975

317.030.084

D'ESQUERRA A DRETA: MARIA CARME CAMPS  
RIPOLL I ANNA MARIA PIBERNAT FERRER AMB

IMATGES / PAPER /  
FOTOGRAFIA

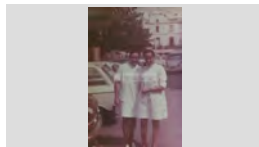

RETRAT DE DUES DONES

1955

317.029.276

D'ESQUERRA A DRETA: MARIA RIBAS VICENS "CAN  
COMAS RECADER" I JOAQUIMA VILA ILLAS

IMATGES / PAPER /  
FOTOGRAFIA

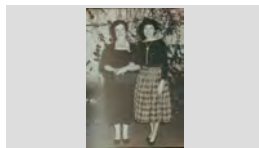

RETRAT DE DUES DONES

1972

317.029.139

D'ESQUERRA A DRETA: MARIA TERESA ROCA  
DIEGO I PEPITA SAURA ALÚM AL COSTAT DE CAL

IMATGES / PAPER /  
FOTOGRAFIA

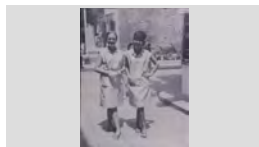

RETRAT DE DUES DONES

1976

317.030.031

D'ESQUERRA A DRETA: ROSA AUSTRICH FARNÉS I  
NARCISA FARNÉS LLOBERAS "CAL GORGE"

IMATGES / PAPER /  
FOTOGRAFIA



RETRAT DE DUES DONES

1955

317.030.011

D'ESQUERRA A DRETA: ROSER BARNÉS RAMÓN  
"CAN TUT" I ANTONIA BALTRONS ARBÓ "CAN JOAN"

IMATGES / PAPER /  
FOTOGRAFIA

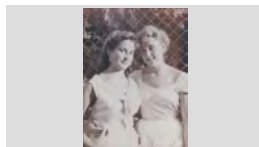

RETRAT DE DUES DONES

2008

317.030.230

D'ESQUERRA A DRETA: WENDY OSBORNE  
WORTHINGTON I MARGARITA RODRÍGUEZ RUBIO  
MARGARITA I WENDY...L'ANIMA DEL CASAL.

IMATGES / PAPER /  
FOTOGRAFIA



RETRAT DE DUES DONES

1970

317.031.170

DRETA: ROSA JORDÁ AGUSTÍ "CAN BICLLOC" I  
ASSEGUDA LA CRISTINA AGUSTÍ CARBÓ "CAN

IMATGES / PAPER /  
FOTOGRAFIA

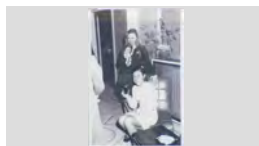

## FONS PERSONALS

699 DIVERSOS

028 JOSEP VALLS I ROCA (A) BAMBI

SS 699.028.5000

5000 IMATGES / / /

### CONTINGUT

ANYS / TIPOL. DOCUM.

ST

FOTO

RETRAT DE DUES DONES

1970

317.030.370

ELVIRA PLANIOL AUSTRICH "CAL  
BESSONS" (ASSEGUDA) I ELVIRA AUSTRICH

IMATGES / PAPER /  
FOTOGRAFIA



RETRAT DE DUES DONES

1955

317.030.362

GRACIETA MONTERO VERT (DRETA) I ROSETA  
VERT VILLARRODONA (ASSEGUDA) "CAN

IMATGES / PAPER /  
FOTOGRAFIA

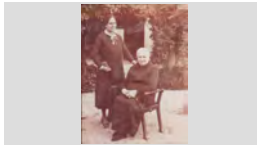

RETRAT DE DUES DONES

1958

317.028.381

LOLITA ENRICH "CAN GALLISÁ" I DOLORS  
AUSTRICH FARNÉS "CAL GORGE BLANC" A LES

IMATGES / PAPER /  
FOTOGRAFIA



RETRAT DE DUES DONES

1979

317.028.192

MARIA LUCIA ECHEGOYEN LERGA I ANNA MARIA  
TALLADA MARTÍNEZ

IMATGES / PAPER /  
FOTOGRAFIA

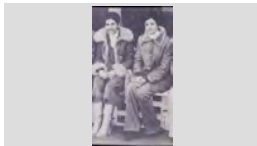

RETRAT DE DUES DONES

2008

317.031.260

PATRIC I MAITE TREBALLANT EN UN RESTAURANT

IMATGES / PAPER /  
FOTOGRAFIA



RETRAT DE DUES DONES

1930

317.030.213

URSULA LUIS MISVACAS "CAL  
FURRELL" (ASSEGUDA) I DOLORS LLORENS

IMATGES / PAPER /  
FOTOGRAFIA

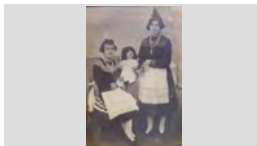

RETRAT DE DUES DONES EN UN PORTAL

1965

317.028.237

CRISTINA ROCA I MARIA ALÚM XARBAU DE CAN  
PAU ALÚM

IMATGES / PAPER /  
FOTOGRAFIA



RETRAT DE DUES DONES EN UNA EXCURSIÓ

1985

317.029.035

D'ESQUERRA A DRETA: MARIA ROSA BALMANYA  
MADRENYS "CAN NAPIS" I ROSA CLOTA ARTAU

IMATGES / PAPER /  
FOTOGRAFIA



RETRAT DE DUES DONES I UN NEN

1961



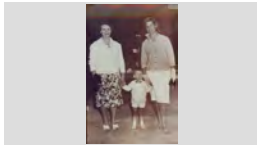

317.030.053

D'ESQUERRA A DRETA: DOLORS AUSTRICH  
FARNÉS, JAUME RUSCALLEDA AUSTRICH "CAL

IMATGES / PAPER /  
FOTOGRAFIA

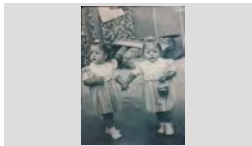

<b>FONS</b>	PERSONALS
699	DIVERSOS
028	JOSEP VALLS I ROCA (A) BAMBI <span style="float: right;">SS 699.028.5000</span>
5000	IMATGES / / /

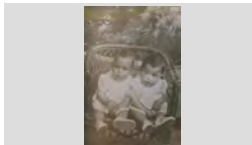
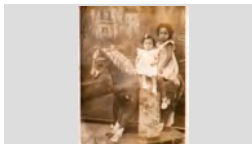
CONTINGUT	ANYS / TIPOL. DOCUM.	ST	FOTO
RETRAT DE DUES GERMANES D'ESQUERRA A DRETA: CRISTINA MONTFULLEDA VINDUAL I ROSER MONTFULLEDA VINDUAL AL	1948 IMATGES / PAPER / FOTOGRAFIA	317.029.087	
RETRAT DE DUES GERMANES D'ESQUERRA A DRETA: JUANITA CUBIAS PUIG I CINTETA CUBIAS PUIG "CAN BRUNO"	1971 IMATGES / PAPER / FOTOGRAFIA	317.029.132	
RETRAT DE DUES GERMANES D'ESQUERRA A DRETA: LOLITA RUSCALLEDA GALLART I MARIA RUSCALLEDA GALLART "CAL	1944 IMATGES / PAPER / FOTOGRAFIA	317.030.067	
RETRAT DE DUES GERMANES D'ESQUERRA A DRETA: MARIA DOLORS RIBERA LÓPEZ I ISABEL RIBERA LÓPEZ "CAL GRILL"	1946 IMATGES / PAPER / FOTOGRAFIA	317.029.331	
RETRAT DE DUES NENES ANTONIA AGUSTÍ BOIX I CARME AGUSTÍ BOIX "CAN JURIOLA"	1951 IMATGES / PAPER / FOTOGRAFIA	317.028.376	
RETRAT DE DUES NENES D'ESQUERRA A DRETA: GEMMA ABELLÁN ROBERT "CAN BOHIGAS DE DALT" I DESIREÉ GÓMEZ	1976 IMATGES / PAPER / FOTOGRAFIA	317.030.256	
RETRAT DE DUES NENES D'ESQUERRA A DRETA: ISABEL BARBA MONTIEL I MARIA ANGELS BARBA MONTIEL EN UN CARRER	1965 IMATGES / PAPER / FOTOGRAFIA	317.030.013	
RETRAT DE DUES NENES D'ESQUERRA A DRETA: LOLITA RUSCALLEDA GALLART I MARIA RUSCALLEDA GALLART "CAL	1941 IMATGES / PAPER / FOTOGRAFIA	317.030.064	
RETRAT DE DUES NENES D'ESQUERRA A DRETA: MONTSERRAT AGUSTÍ CARBÓ "CAN JURIOLA" I ROSA MARQUÉS CARBÓ	1944 IMATGES / PAPER / FOTOGRAFIA	317.031.121	



<b>FONS</b>	PERSONALS	
699	DIVERSOS	
028	JOSEP VALLS I ROCA (A) BAMBI	<b>SS</b> 699.028.5000
5000	IMATGES / / /	

CONTINGUT	ANYS / TIPOL. DOCUM.	ST	FOTO
RETRAT DE DUES NENES ENTAULADES D'ESQUERRA A DRETA ANNA MARIA BALTRONS RABASSA "CA LA LLUÏSA ESPARDANYERA" I IMMA	1967 IMATGES / PAPER / FOTOGRAFIA	<b>317.028.347</b>	
RETRAT DE DUES NENES SOBRE EXPOSAT D'ESQUERRA A DRETA: MAR PUJADAS TERRADES I AINA TERRADES AMB ADORNAMENTS DE NADAL	1990 ca IMATGES / PAPER / FOTOGRAFIA	<b>317.030.183</b>	
RETRAT DE DUES NOIES D'ESQUERRA A DRETA: CRISTINA BERNAT MONTERO I MARIA LUISA BENITO BILBAO A LA	1966 IMATGES / PAPER / FOTOGRAFIA	<b>317.030.174</b>	
RETRAT DE DUES NOIES D'ESQUERRA A DRETA: ELVIRA VILLAGRASA GUILLAMÓN I MARIA ANGELES GALERA	1965 IMATGES / PAPER / FOTOGRAFIA	<b>317.030.023</b>	
RETRAT DE DUES NOIES D'ESQUERRA A DRETA: LOLITA RIERA TAULINA "CAN JUANITO REYNÉ" I MONTSERRAT COLL	1946 IMATGES / PAPER / FOTOGRAFIA	<b>317.029.269</b>	
RETRAT DE DUES NOIES D'ESQUERRA A DRETA: MARIA SERRA SOLER "CAN CARBÓ" I PEPITA SAURA ALÚM "CAN PAU ALÚM" EN	1962 IMATGES / PAPER / FOTOGRAFIA	<b>317.029.159</b>	
RETRAT DE DUES NOIES D'ESQUERRA A DRETA: MARIA SERRA SOLER I MARIA CARMEN CASAS COLOMÉ A LA RAMBLA	1958 IMATGES / PAPER / FOTOGRAFIA	<b>317.031.109</b>	
RETRAT DE DUES NOIES D'ESQUERRA A DRETA: MONTSERRAT COLL TAULINA I MARTA BARNÉS GARCÍA "CAN TUT"	1960 IMATGES / PAPER / FOTOGRAFIA	<b>317.029.281</b>	
RETRAT DE GENT ENTAULADA AL DARRERE D'ESQUERRA A DRETA: PERE DEL RIO TEIXIDOR I JAUME MASSONS ; AL DAVANT: MARIA	1957 IMATGES / PAPER / FOTOGRAFIA	<b>317.031.357</b>	

## FONS PERSONALS

699 DIVERSOS

028 JOSEP VALLS I ROCA (A) BAMBI

SS 699.028.5000

5000 IMATGES / / /

### CONTINGUT

ANYS / TIPOL. DOCUM. ST

FOTO

RETRAT DE GRUP

1960

317.032.181

A LA FILA DEL CENTRE DE LA IMATGE,  
D'ESQUERRA A DRETA: ARSENI GIBERT BOSCH,

IMATGES / PAPER /  
FOTOGRAFIA



RETRAT DE GRUP

2008

317.031.250

ACTE DE COLOCACIÓ DE LA PRIMERA PEDRA DEL  
NOU CAP DOCTOR FRANCISCO BENITO INARAJA  
ELS DOCTORS PRESENTS A L'ACTE AL TERRENY

IMATGES / PAPER /  
FOTOGRAFIA



RETRAT DE GRUP

1997

317.030.317

ACTE ENTREGA PER PART DEL ROTARY CLUB  
D'UNA MONA DE PASQUA GEGANT(REPRODUCCIÓ  
LA LLAR DE JUBILATS, ROCTARY I LES

IMATGES / PAPER /  
FOTOGRAFIA



RETRAT DE GRUP

1961

317.032.133

AL DARRERE EN MIQUEL COSTA PLANELLAS AMB  
UN GAT EN BRAÇOS, DRETS: PATRO LÓPEZ SAEZ

IMATGES / PAPER /  
FOTOGRAFIA



RETRAT DE GRUP

1947

317.031.005

AL DARRERE, PRIMERA FILA, D'ESQUERRA A  
DRETA: ESTEVE GUITART POCH, JOAQUIM LEAL

IMATGES / PAPER /  
FOTOGRAFIA



RETRAT DE GRUP

1950

317.031.110

AL SANTUARI DE LA MARE DE DEU DE LOURDES.  
DRETES D'ESQUERRA A DRETA: FRANCISQUETA

IMATGES / PAPER /  
FOTOGRAFIA



RETRAT DE GRUP

1940

317.031.025

ANTONI DEULOFEU BASSART, EN FELIU, UN  
MATRIMONI DE BARCELONA, CARME FELIP VIRGILI,

IMATGES / PAPER /  
FOTOGRAFIA



RETRAT DE GRUP

1969

317.029.011

ANTONIA SOLER PONS, JOAN SOLER SOLER "CAL  
CERVELL" I ESTEVE BLANCH CASSAYAS "CAL

IMATGES / PAPER /  
FOTOGRAFIA



RETRAT DE GRUP

1948

317.028.238

ASSEGUDA: SOFIETA DOMÉNECH BALAGUER "LA  
VESAVIA DEL DRAGÓ", LA RESTA N. C. AL CARRER

IMATGES / PAPER /  
FOTOGRAFIA

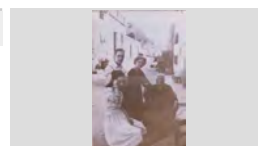

## FONS PERSONALS

699 DIVERSOS

028 JOSEP VALLS I ROCA (A) BAMBI

SS 699.028.5000

5000 IMATGES / / /

### CONTINGUT

ANYS / TIPOL. DOCUM.

ST

FOTO

RETRAT DE GRUP

1959

317.031.050

ASSEGUTS, D'ESQUERRA A DRETA: MARIA BARNÉS RIBAS, RAMON SUBIRATS SAGRERA, JAUME

IMATGES / PAPER /  
FOTOGRAFIA



RETRAT DE GRUP

1999

317.028.329

ASSUMPCIÓ MAGÍ MONTFULLEDA, JOSEP FERRER MARQUÉS I JOSEP MARIA FERRER GUINOVART

IMATGES / PAPER /  
FOTOGRAFIA



RETRAT DE GRUP

1970

317.032.154

CAMBRERA N.C.; A LA TAULA DEL FONDS, D'ESQUERRA A DRETA: JOAN PUIGVERT BURGADA,

IMATGES / PAPER /  
FOTOGRAFIA



RETRAT DE GRUP

1952

317.032.184

CAMBRERES I TREBALLADORS DEL HOTEL MIRAMAR; ESPODEN RECONEIXER, DRETES,

IMATGES / PAPER /  
FOTOGRAFIA



RETRAT DE GRUP

1950

317.029.239

CAMBRERS I TREBALLADORES DEL BAR ALIMANY AL COSTAT D'UNS GONGELADORS DE GELATS

IMATGES / PAPER /  
FOTOGRAFIA



RETRAT DE GRUP

1959

317.032.172

CARMEN FERRER CAUPENA, MIQUEL PIBERNAT BATALLÉ I MEDIN GIRALT FORNAGUERA

IMATGES / PAPER /  
FOTOGRAFIA



RETRAT DE GRUP

1996

317.029.268

CARMETA ROCA GIRONÉS "CARMETA DE LA LLET", JOAN CARBONELL AYMERICH I JOSEP VALLS ROCA

IMATGES / PAPER /  
FOTOGRAFIA



RETRAT DE GRUP

1930

317.031.017

CELIA DE LA GUARDIA GARCÍA, EMILI MARTÍNEZ PASSAPERA I ANGEL MARTÍNEZ DE LA GUARDIA

IMATGES / PAPER /  
FOTOGRAFIA



RETRAT DE GRUP

1971





317.030.218

CONVIDATS AL CASAMENT D'EN JOSEP REGUANT ALSINA I L'ANTONIA CERVELLÓ PALLARÉS AL

IMATGES / PAPER /  
FOTOGRAFIA

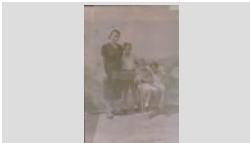

<b>FONS</b>	PERSONALS
699	DIVERSOS
028	JOSEP VALLS I ROCA (A) BAMBI <span style="float: right;"><b>SS</b> 699.028.5000</span>
5000	IMATGES / / /

CONTINGUT	ANYS / TIPOL. DOCUM.	ST	FOTO
RETRAT DE GRUP CRISTINA ABUYÉ RIBAS, CARME BANCELLS CONGS I PEPE BAEZA URIOS A UNA PINEDA	1985 IMATGES / PAPER / FOTOGRAFIA	<b>317.030.324</b>	
RETRAT DE GRUP CRISTINA ABUYÉ RIBAS, CARME RIBAS FÁBREGAS I ESTEBA ABUYÉ COLOM "CAN CONTE" DAVANT DEL	1961 IMATGES / PAPER / FOTOGRAFIA	<b>317.031.080</b>	
RETRAT DE GRUP CRISTINA COSTA CLAPÉS, MIQUEL COSTA PLANELLAS I JORDI COSTA CLAPÉS A LA PLAÇA DE	1964 IMATGES / PAPER / FOTOGRAFIA	<b>317.032.157</b>	
RETRAT DE GRUP CRISTINA FÁBREGAS CASTELLS "CA LA CRISTINA DAGA", SALVADOR MAGÍ FÁBREGAS, FRANCESC	1940 IMATGES / PAPER / FOTOGRAFIA	<b>317.031.374</b>	
RETRAT DE GRUP CRISTINA VINDUAL RODRIGUEZ "CAL GRANOT", LLUÏSA VINDUAL RODRIGUEZ "CAL GRANOT" I	1967 IMATGES / PAPER / FOTOGRAFIA	<b>317.028.312</b>	
RETRAT DE GRUP D'ESQUERRA A DRETA : SALVADOR MONTOY LACRUZ "EN MONTOY" I PEPITO GIRONÉS	1979 IMATGES / PAPER / FOTOGRAFIA	<b>317.031.281</b>	
RETRAT DE GRUP D'ESQUERRA A DRETA AL CENTRE DE LA IMATGE: FRANCESC MAGÍ NUALART "CAN SENCIO", JAUME	1980 IMATGES / PAPER / FOTOGRAFIA	<b>317.031.164</b>	
RETRAT DE GRUP D'ESQUERRA A DRETA: AGUSTÍ CABAÑAS REYNÉ, NARCÍS FORS OLIVER, JOAN SOLER SEGUÍ "PARE	1970 IMATGES / PAPER / FOTOGRAFIA	<b>317.029.138</b>	
RETRAT DE GRUP D'ESQUERRA A DRETA: ALBERT BATLLE NICOLAU, CARME REBOLLO TIBAU, CRISTINA MARLÉS CASALÍ	1964 IMATGES / PAPER / FOTOGRAFIA	<b>317.031.218</b>	



## FONS PERSONALS

699 DIVERSOS

028 JOSEP VALLS I ROCA (A) BAMBI

SS 699.028.5000

5000 IMATGES / / /

### CONTINGUT

ANYS / TIPOL. DOCUM.

ST

FOTO

RETRAT DE GRUP

1970

317.030.311

D'ESQUERRA A DRETA: ALBERT VIÑALS TABERNER  
"CAN GIRONA", JUAN HERNÁNDEZ "CAN

IMATGES / PAPER /  
FOTOGRAFIA



RETRAT DE GRUP

1990

317.029.284

D'ESQUERRA A DRETA: ALICIA ABUYÉ CENALMOR,  
SANDRA GABARRÓ ABUYÉ, RICARD ABUYÉ FONT,

IMATGES / PAPER /  
FOTOGRAFIA



RETRAT DE GRUP

1990

317.029.272

D'ESQUERRA A DRETA: ALICIA ABUYÉ CENALMOR,  
SANDRA GABARRÓ ABUYÉ, RICARD ABUYÉ FONT,

IMATGES / PAPER /  
FOTOGRAFIA



RETRAT DE GRUP

1986

317.030.333

D'ESQUERRA A DRETA: ANDRÉS GONZÁLEZ  
JARILLO "EL VIRULÉ", PEPITO VIDAL "EL BRUXET" I

IMATGES / PAPER /  
FOTOGRAFIA



RETRAT DE GRUP

1955

317.028.344

D'ESQUERRA A DRETA: ANITA BOADA "CAN PEPET  
DEL ANECS", QUIMETA FÁBREGAS "CAN DAGA",

IMATGES / PAPER /  
FOTOGRAFIA



RETRAT DE GRUP

1955

317.032.160

D'ESQUERRA A DRETA: ANITA BOADA OLIVERAS,  
TERESA FÁBREGAS FONT, JOSEFA TORRAS

IMATGES / PAPER /  
FOTOGRAFIA



RETRAT DE GRUP

1985

317.031.145

D'ESQUERRA A DRETA: ANNA COSTA QUINTANA,  
CARME BANCELLS CONGS "CALA CONGS" I PEPE

IMATGES / PAPER /  
FOTOGRAFIA



RETRAT DE GRUP

1958

317.030.378

D'ESQUERRA A DRETA: ANNA COSTA QUINTANA,  
MARIA ANTONIA ANDREU ADROHER, MARIA

IMATGES / PAPER /  
FOTOGRAFIA



RETRAT DE GRUP

1965

317.028.263







D'ESQUERRA A DRETA: ANTONI GISPERT  
"L'ANTON", PILAR UTSET VILA "CAL SORD" I

IMATGES / PAPER /  
FOTOGRAFIA







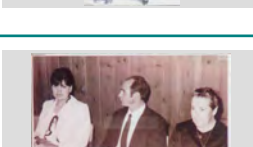
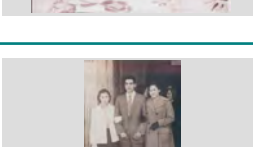









<b>FONS</b>	PERSONALS		
699	DIVERSOS		
028	JOSEP VALLS I ROCA (A) BAMBI	<b>SS</b>	699.028.5000
5000	IMATGES / / /		

CONTINGUT	ANYS / TIPOL. DOCUM.	ST	FOTO
RETRAT DE GRUP D'ESQUERRA A DRETA: ANTONI GISPERT, TERESA REGUALTA, ASUNCIÓN GISPERT REGUALTA I	1965 IMATGES / PAPER / FOTOGRAFIA	<b>317.029.153</b>	
RETRAT DE GRUP D'ESQUERRA A DRETA: ANTONIO BARRAGÁN REYES, ESTEVE ABUYÉ RIBAS I ANTONIO MATA	1985 IMATGES / PAPER / FOTOGRAFIA	<b>317.031.028</b>	
RETRAT DE GRUP D'ESQUERRA A DRETA: ANTONIO FERNÁNDEZ MASSIÀ, PEPE BAEZA URIOS, MARIA BANCELLS	1970 IMATGES / PAPER / FOTOGRAFIA	<b>317.030.323</b>	
RETRAT DE GRUP D'ESQUERRA A DRETA: ANTONIO FERRÓN FONT, NARCÍS COLL I N.C. EN UN OBRADOR DE PÀ	1960 IMATGES / PAPER / FOTOGRAFIA	<b>317.030.024</b>	
RETRAT DE GRUP D'ESQUERRA A DRETA: ARCADI ORIOL CASTELLÓ, MARTA TERRADES ALSINA I AUGUST AUSTRICH	1986 IMATGES / PAPER / FOTOGRAFIA	<b>317.029.056</b>	
RETRAT DE GRUP D'ESQUERRA A DRETA: ASSUMPCIÓ COMAS MORÉ, JOSEP VALLS ROCA I ELISABETH RIEDL (SRA. DE	2002 IMATGES / PAPER / FOTOGRAFIA	<b>317.029.095</b>	
RETRAT DE GRUP D'ESQUERRA A DRETA: AUGUST AUSTRICH VINYOLÉS (CAN XICO RAMS", SANTIAGO BARNÉS	1975 IMATGES / PAPER / FOTOGRAFIA	<b>317.030.313</b>	
RETRAT DE GRUP D'ESQUERRA A DRETA: AUREA GRAU SEBASTIÀ, PASCUAL PALAU MERCADER I MARIA MERCADER	1975 IMATGES / PAPER / FOTOGRAFIA	<b>317.032.106</b>	
RETRAT DE GRUP D'ESQUERRA A DRETA: AURORA BABIO VILA "CAN NAPIS", SANTIAGO BARNÉS RAMÓN "CAN TUT" I	1958 IMATGES / PAPER / FOTOGRAFIA	<b>317.030.004</b>	





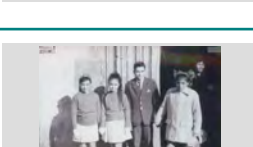
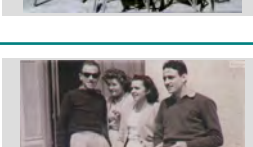

<b>FONS</b>	PERSONALS	
699	DIVERSOS	
028	JOSEP VALLS I ROCA (A) BAMBI	<b>SS</b> 699.028.5000
5000	IMATGES / / /	

CONTINGUT	ANYS / TIPOL. DOCUM.	ST	FOTO
RETRAT DE GRUP D'ESQUERRA A DRETA: AURORA BABIO VILA "CAN NAPIS", SANTIAGO BARNÉS RAMÓN "CAN TUT" I	1958 IMATGES / PAPER / FOTOGRAFIA	<b>317.030.247</b>	
RETRAT DE GRUP D'ESQUERRA A DRETA: BARTOMEU COMAS FORS, LEONOR, ANTONIO COTANO SIERRA, MARIA LUISA,	1960 IMATGES / PAPER / FOTOGRAFIA	<b>317.031.043</b>	
RETRAT DE GRUP D'ESQUERRA A DRETA: CARLOS CARDONA REIXACH, COLOMA CARDONA COSTA (AJUPIDA),	1948 IMATGES / PAPER / FOTOGRAFIA	<b>317.029.326</b>	
RETRAT DE GRUP D'ESQUERRA A DRETA: CARME BANCELLS CONGS "CA LA CONGS", MARILÓ BAEZA BANCELLS I PEPE	1963 IMATGES / PAPER / FOTOGRAFIA	<b>317.030.280</b>	
RETRAT DE GRUP D'ESQUERRA A DRETA: CARME FERRER CAUPENA, ALBERT MARTÍNEZ PLANAS, ANNA MARIA	1958 IMATGES / PAPER / FOTOGRAFIA	<b>317.029.212</b>	
RETRAT DE GRUP D'ESQUERRA A DRETA: CARME FERRER CAUPERA, ANTONIA SOLER PONS, AGUSTINA BOADAS	1947 IMATGES / PAPER / FOTOGRAFIA	<b>317.029.210</b>	
RETRAT DE GRUP D'ESQUERRA A DRETA: CARME SANS, CARME BANCELLS CONGS, MANEL BOADAS NUALART,	1938 IMATGES / PAPER / FOTOGRAFIA	<b>317.031.035</b>	
RETRAT DE GRUP D'ESQUERRA A DRETA: CARMEN FERRER CAUPENA, MARIA PIBERNAT I ROSITA CABRA	1962 IMATGES / PAPER / FOTOGRAFIA	<b>317.032.186</b>	
RETRAT DE GRUP D'ESQUERRA A DRETA: CARMEN VICARIO, BARTOMEU CARBONELL RUSCALLEDA I JULIA	1986 IMATGES / PAPER / FOTOGRAFIA	<b>317.028.233</b>	

<b>FONS</b>	PERSONALS	
699	DIVERSOS	
028	JOSEP VALLS I ROCA (A) BAMBI	<b>SS</b> 699.028.5000
5000	IMATGES / / /	



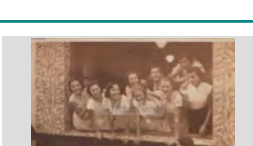
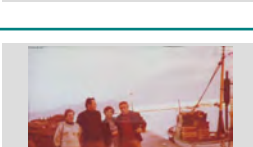



CONTINGUT	ANYS / TIPOL. DOCUM.	ST	FOTO
RETRAT DE GRUP D'ESQUERRA A DRETA: CARMEN VIÑALS, PILAR VIÑALS TABERNER "CAN GIRONA" I PAQUITA	1943 IMATGES / PAPER / FOTOGRAFIA	<b>317.029.057</b>	
RETRAT DE GRUP D'ESQUERRA A DRETA: CARMETA TRESSERRAS FONT, CONCHITA TRESSERRAS FONT, MARIBEL	1964 IMATGES / PAPER / FOTOGRAFIA	<b>317.028.246</b>	
RETRAT DE GRUP D'ESQUERRA A DRETA: CARMINA ARTAU BASSART, ROMÁ RIBAS REBOLLO, CRISTINA VINDUAL VIDAL I	1950 IMATGES / PAPER / FOTOGRAFIA	<b>317.028.260</b>	
RETRAT DE GRUP D'ESQUERRA A DRETA: CONCHITA DULSAT LLINÁS "LA COYA", CRISTINA BONHOME ANDREU "CAN	1968 IMATGES / PAPER / FOTOGRAFIA	<b>317.029.119</b>	
RETRAT DE GRUP D'ESQUERRA A DRETA: CONCHITA UTSET VILA, MARIA RUSCALLEDA GALLART, PILAR CAMA SAIS,	1965 IMATGES / PAPER / FOTOGRAFIA	<b>317.029.270</b>	
RETRAT DE GRUP D'ESQUERRA A DRETA: CRISITINA COSTA CLAPÉS, ANNA MARIA COMAS PLANELLAS, AL DAVANT	1965 IMATGES / PAPER / FOTOGRAFIA	<b>317.030.007</b>	
RETRAT DE GRUP D'ESQUERRA A DRETA: CRISTINA AGUSTÍ CARBÓ, ROSA JORDÁ AGUSTÍ, CARLES AGUSTÍ OLIVE,	1960 IMATGES / PAPER / FOTOGRAFIA	<b>317.030.263</b>	
RETRAT DE GRUP D'ESQUERRA A DRETA: CRISTINA BOSCH UTSET, ARSENI FRIGOLA ROCA, GENEVEVE DE HAYES,	1950 IMATGES / PAPER / FOTOGRAFIA	<b>317.031.099</b>	
RETRAT DE GRUP D'ESQUERRA A DRETA: DIONÍS SOLIGUER SERRAT, MARIA MAS PLANAS, CARMEN FERRER CAUPENA I	1955 IMATGES / PAPER / FOTOGRAFIA	<b>317.032.174</b>	

<b>FONS</b>	PERSONALS	
699	DIVERSOS	
028	JOSEP VALLS I ROCA (A) BAMBI	<b>SS</b> 699.028.5000
5000	IMATGES / / /	

CONTINGUT	ANYS / TIPOL. DOCUM.	ST	FOTO
RETRAT DE GRUP D'ESQUERRA A DRETA: DOLORS CARBÓ GIRALT "CAN CARBÓ", MONTSERRAT AGUSTÍ CARBÓ "CAN	1970 IMATGES / PAPER / FOTOGRAFIA	<b>317.030.222</b>	
RETRAT DE GRUP D'ESQUERRA A DRETA: DOLORS GRABULOSA PUIGVERT, JOAN VALLS PLANET, MARIA ROSA	1948 IMATGES / PAPER / FOTOGRAFIA	<b>317.031.059</b>	
RETRAT DE GRUP D'ESQUERRA A DRETA: DOLORS PLANET CODINA, MAGDALENA SEDÓ AUGUE, MARIA ROSA DRAPER	2007 IMATGES / PAPER / FOTOGRAFIA	<b>317.031.007</b>	
RETRAT DE GRUP D'ESQUERRA A DRETA: EDUVIJIS GALERA FERNÁNDEZ"CAN GALERA", MARIBEL RODRÍGUEZ	1972 IMATGES / PAPER / FOTOGRAFIA	<b>317.030.341</b>	
RETRAT DE GRUP D'ESQUERRA A DRETA: ELGA, NEN N.C., ANTONIA GIRALT SAIS, TERESITA GUINOVART CANALS,	1952 IMATGES / PAPER / FOTOGRAFIA	<b>317.031.075</b>	
RETRAT DE GRUP D'ESQUERRA A DRETA: ELVIRA MATEO SALA, CRISTINA ABUYÉ RIBAS, MARIA BANCELLS ALFARA,	1960 IMATGES / PAPER / FOTOGRAFIA	<b>317.030.269</b>	
RETRAT DE GRUP D'ESQUERRA A DRETA: ELVIRA PLANIOL AUSTRICH, JOSEP BARNES RAMÓN, CARMEN MARÍN FERRER I	1980 IMATGES / PAPER / FOTOGRAFIA	<b>317.032.189</b>	
RETRAT DE GRUP D'ESQUERRA A DRETA: ELVIRA PUJOLL PUIGVERT, ROSITA PUJOL PUIGVERT, LEOCADIA PUJOL	1942 IMATGES / PAPER / FOTOGRAFIA	<b>317.029.124</b>	
RETRAT DE GRUP D'ESQUERRA A DRETA: ENRIC VILADRICH TORREDEFLOT, ANTONI VILA MAGÍ, PEDRITO	1950 IMATGES / PAPER / FOTOGRAFIA	<b>317.031.097</b>	

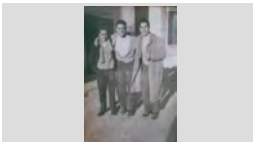
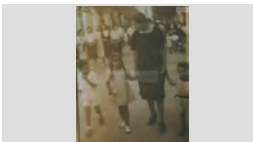

<b>FONS</b>	PERSONALS
699	DIVERSOS
028	JOSEP VALLS I ROCA (A) BAMBI <span style="float: right;">SS 699.028.5000</span>
5000	IMATGES / / /

CONTINGUT	ANYS / TIPOL. DOCUM.	ST	FOTO
RETRAT DE GRUP D'ESQUERRA A DRETA: ESTEVE FÀBREGAS REBOLLO, ANNA ROSA FÀBREGAS REBOLLO, LLIURAMENT DE LA REEDICIÓ DE "LA SARDANA" I	2010 IMATGES / PAPER / FOTOGRAFIA	317.030.206	
RETRAT DE GRUP D'ESQUERRA A DRETA: FRANCESC AGUSTÍ MACIÀ (EN BOLET), JOAQUIMA ALBÀ FÀBREGAS (TIETA DE	1955 IMATGES / PAPER / FOTOGRAFIA	317.031.347	
RETRAT DE GRUP D'ESQUERRA A DRETA: FRANCÍS AGUSTÍ, CRISTINA AGUSTÍ CARBÓ, CARLOS AGUSTÍ OLIVÉ, MARIA	1967 IMATGES / PAPER / FOTOGRAFIA	317.031.123	
RETRAT DE GRUP D'ESQUERRA A DRETA: GRACIETA ROIG FONTRODONA, PAQUITA AUSTRICH GROS, NURI	1955 IMATGES / PAPER / FOTOGRAFIA	317.030.185	
RETRAT DE GRUP D'ESQUERRA A DRETA: ISABEL BARNÉS POU, LLUÍS BARNÉS POU "CAN BALDIRI BARNÉS" I CRISTINA	1961 IMATGES / PAPER / FOTOGRAFIA	317.029.176	
RETRAT DE GRUP D'ESQUERRA A DRETA: ISABEL LLINÁS BARNÉS, TERESA RAMOS GÓMEZ, TERESA BLANCH SOLER,	1965 IMATGES / PAPER / FOTOGRAFIA	317.029.227	
RETRAT DE GRUP D'ESQUERRA A DRETA: JAUME AUSTRICH SAIS "CAN BIANCHI", JOSEP ROIG COMAS "CAL TETO",	1965 IMATGES / PAPER / FOTOGRAFIA	317.029.342	
RETRAT DE GRUP D'ESQUERRA A DRETA: JAUME BOSCH MARTÍ "CAN TISSO", BARTOMEU FONTRODONA MASVIDAL "CAN	1953 IMATGES / PAPER / FOTOGRAFIA	317.030.021	
RETRAT DE GRUP D'ESQUERRA A DRETA: JAUME BOSCH MARTÍ, ROSA RIBAS DOMÉNECH, PAQUITA DOMÉNECH I	1941 IMATGES / PAPER / FOTOGRAFIA	317.029.219	



## FONS PERSONALS

699 DIVERSOS

028 JOSEP VALLS I ROCA (A) BAMBI

SS 699.028.5000

5000 IMATGES / / /

### CONTINGUT

ANYS / TIPOL. DOCUM.

ST

FOTO

RETRAT DE GRUP

1930

317.031.020

D'ESQUERRA A DRETA: JAUME FAURIA BOSCH,  
DOLORS FAURIA COLL, ROSA COLL GUINART, JULIÀ

IMATGES / PAPER /  
FOTOGRAFIA

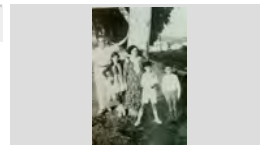

RETRAT DE GRUP

1945

317.030.371

D'ESQUERRA A DRETA: JAUME PLANIOL AUSTRICH  
(NEN), JAUME PLANIOL COSTA 2CALS BESSONS",

IMATGES / PAPER /  
FOTOGRAFIA



RETRAT DE GRUP

1960

317.029.163

D'ESQUERRA A DRETA: JAUME PUJOL SOLÉS,  
ROBERT PUJOL FERRER, ROSA SAGARÓ PLANIOL,

IMATGES / PAPER /  
FOTOGRAFIA



RETRAT DE GRUP

1971

317.031.255

D'ESQUERRA A DRETA: JAUME PUJÓS  
TRESSERRAS, MARIA ANGELS BARNÉS TIBAU,

IMATGES / PAPER /  
FOTOGRAFIA



RETRAT DE GRUP

1965

317.029.009

D'ESQUERRA A DRETA: JAUME PUJÓS  
TRESSERRAS, MIQUEL DILLONDER BURGADA,

IMATGES / PAPER /  
FOTOGRAFIA



RETRAT DE GRUP

1967

317.029.351

D'ESQUERRA A DRETA: JAUME RELAT PLA "CAN  
RELAT", PEPITO FELIU TOS "PITU DE CAN BOSCH",

IMATGES / PAPER /  
FOTOGRAFIA



RETRAT DE GRUP

1972

317.030.235

D'ESQUERRA A DRETA: JOAN AGUSTÍ BAELL "CAN  
JURIOLA", CRISTINA AGUSTÍ CARBÓ I VICTOR

IMATGES / PAPER /  
FOTOGRAFIA



RETRAT DE GRUP

1940

317.031.168

D'ESQUERRA A DRETA: JOAN AGUSTÍ BAELL "CAN  
JURIOLA", FRANCESC MARQUÉS MONT "CAN

IMATGES / PAPER /  
FOTOGRAFIA



RETRAT DE GRUP

1965

317.029.338

D'ESQUERRA A DRETA: JOAN COMAS FLORIT,  
FRANCESCA COMAS COLL, MARI CESAR, MARIA

IMATGES / PAPER /  
FOTOGRAFIA





**FONS PERSONALS**

699 DIVERSOS

028 JOSEP VALLS I ROCA (A) BAMBI

**SS** 699.028.5000

5000 IMATGES / / /

**CONTINGUT**

**ANYS / TIPOL. DOCUM.**

**ST**

**FOTO**

RETRAT DE GRUP

1955

**317.029.278**

D'ESQUERRA A DRETA: JOAN COMAS RIBAS, JOAN COMAS FLORIT I PERE COMAS RIBAS "CAN COMAS

IMATGES / PAPER /  
FOTOGRAFIA



RETRAT DE GRUP

1947

**317.031.314**

D'ESQUERRA A DRETA: JOAN CORCOLL RIBERA, LIBERTO REYNÉ CASTELLS, ROSA JORDÁ AGUSTÍ,

IMATGES / PAPER /  
FOTOGRAFIA



RETRAT DE GRUP

1969

**317.028.266**

D'ESQUERRA A DRETA: JOAN DRAPER MONTERO "CAN DRAPER", ROSINA PENA HERNÁNDEZ,

IMATGES / PAPER /  
FOTOGRAFIA

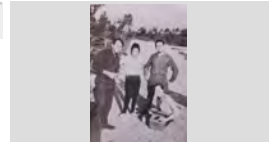

RETRAT DE GRUP

1956

**317.029.246**

D'ESQUERRA A DRETA: JOAN ESTEVE BOADAS, JAUME CARBÓ FRIGOLA, RAMÓN PLANIOL

IMATGES / PAPER /  
FOTOGRAFIA



RETRAT DE GRUP

1965

**317.030.287**

D'ESQUERRA A DRETA: JOAN ESTEVE BOADAS, JOAN ESTEVE TERRADES, VENTURA ROURA

IMATGES / PAPER /  
FOTOGRAFIA



## FONS PERSONALS

699 DIVERSOS

028 JOSEP VALLS I ROCA (A) BAMBI

SS 699.028.5000

5000 IMATGES / / /

## CONTINGUT

ANYS / TIPOL. DOCUM.

ST

FOTO

RETRAT DE GRUP

1956

317.029.248

D'ESQUERRA A DRETA: JOAN ESTEVE BOADAS,  
RAMÓN PLANIOL AUSTRICH, JAUME CARBÓ

IMATGES / PAPER /  
FOTOGRAFIA



RETRAT DE GRUP

1965

317.030.389

D'ESQUERRA A DRETA: JOAN ESTEVE TARRADAS  
"CAL ESTEVE", SISCU MARCOS ARAUJO I RAMÓN

IMATGES / PAPER /  
FOTOGRAFIA



RETRAT DE GRUP

1950

317.031.040

D'ESQUERRA A DRETA: JOAN GALLART RIBERA  
"CAL TREMENDO", N.C., N.C. I N.C ASSEGUTS EN UN

IMATGES / PAPER /  
FOTOGRAFIA



RETRAT DE GRUP

1965

317.028.222

D'ESQUERRA A DRETA: JOAN MANEL BLASCO PÍ,  
FRANCESC DOMÉNECH (SENSE CAMISA), SANTI

IMATGES / PAPER /  
FOTOGRAFIA

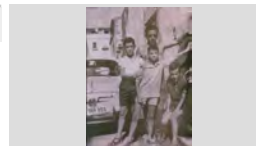

RETRAT DE GRUP

1955

317.028.235

D'ESQUERRA A DRETA: JOAN PORTÉS SABATER  
"EN SIMEÓN", JOAN PUIGVERT SALICRÚ"EL

IMATGES / PAPER /  
FOTOGRAFIA

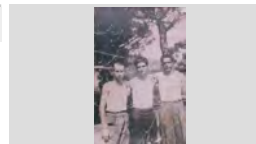

RETRAT DE GRUP

1957

317.030.091

D'ESQUERRA A DRETA: JOAQUIM ROTLLAN  
FÁBREGAS, ANTONIO ANGUITA GÓMEZ, BALDIRI

IMATGES / PAPER /  
FOTOGRAFIA



RETRAT DE GRUP

1987

317.028.318

D'ESQUERRA A DRETA: JOAQUIM VINDUAL VIDAL  
"EL GRANOT", JOSEP FERRO ROS "CAN FERRO",

IMATGES / PAPER /  
FOTOGRAFIA



RETRAT DE GRUP

1947

317.028.282

D'ESQUERRA A DRETA: JOAQUIM VINDUAL VIDAL,  
VICTORIA RODRÍGUEZ GONZÁLEZ, CRISTINA VIDAL

IMATGES / PAPER /  
FOTOGRAFIA



RETRAT DE GRUP

1975

317.032.105

D'ESQUERRA A DRETA: JOAQUIMA PALAU  
MERCADER, PASCUAL PALAU MERCADER, AUREA

IMATGES / PAPER /  
FOTOGRAFIA



<b>FONS</b>	PERSONALS	
699	DIVERSOS	
028	JOSEP VALLS I ROCA (A) BAMBI	<b>SS</b> 699.028.5000
5000	IMATGES / / /	









CONTINGUT	ANYS / TIPOL. DOCUM.	ST	FOTO
RETRAT DE GRUP D'ESQUERRA A DRETA: JOAQUIN IGLESIAS, MARIA BOSCH CUBARSI I BOSCH CUBARSI "CAN BOSCH"	1961 IMATGES / PAPER / FOTOGRAFIA	<b>317.031.033</b>	
RETRAT DE GRUP D'ESQUERRA A DRETA: JOHNNY HALLYDAY (JEAN-PHILIPPE LEÓ SMET), N.C., PERE FONTANALS	1966 IMATGES / PAPER / FOTOGRAFIA	<b>317.031.073</b>	
RETRAT DE GRUP D'ESQUERRA A DRETA: JORDI AUSTRICH VIÑOLAS, ANDRÉS DE LA TORRE GARCÍA, JOSÉ CARVAJAL	1965 IMATGES / PAPER / FOTOGRAFIA	<b>317.028.374</b>	
RETRAT DE GRUP D'ESQUERRA A DRETA: JORDI BONET PUIG, MONTSERRAT LLOVERAS LLIRINÓS, JOAN TALLADA	1950 IMATGES / PAPER / FOTOGRAFIA	<b>317.030.391</b>	
RETRAT DE GRUP D'ESQUERRA A DRETA: JORDI TARRATS "CAN BADALONA", ONOFRE GISPERT METJE "CAN"	1950 IMATGES / PAPER / FOTOGRAFIA	<b>317.031.016</b>	
RETRAT DE GRUP D'ESQUERRA A DRETA: JORDI VILA SUBIRÁ "CAL BITXAC", MIQUEL INGLÉS ESQUEU "CAN"	1960 IMATGES / PAPER / FOTOGRAFIA	<b>317.031.320</b>	
RETRAT DE GRUP D'ESQUERRA A DRETA: JOSEFINA CARBÓ BATLLE "CAN CARBÓ", MARGARITA PALTRE RODRÍGUEZ	1946 IMATGES / PAPER / FOTOGRAFIA	<b>317.030.120</b>	
RETRAT DE GRUP D'ESQUERRA A DRETA: JOSEP BARNÉS RAMÓN, DESSIRÉ GÓMEZ BARNÉS, ELVIRA PLANIOL	1977 IMATGES / PAPER / FOTOGRAFIA	<b>317.031.138</b>	
RETRAT DE GRUP D'ESQUERRA A DRETA: JOSEP BARNÉS RAMÓN, SANTIAGO BARNÉS RAMÓN, MARIA RAMÓN	1951 IMATGES / PAPER / FOTOGRAFIA	<b>317.030.281</b>	

<b>FONS</b>	PERSONALS	
699	DIVERSOS	
028	JOSEP VALLS I ROCA (A) BAMBI	<b>SS</b> 699.028.5000
5000	IMATGES / / /	

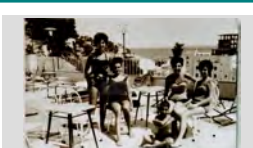
CONTINGUT	ANYS / TIPOL. DOCUM.	ST	FOTO
RETRAT DE GRUP D'ESQUERRA A DRETA: JOSEP CARBONELL BANCELLS "CAN BANA", FELIP DOMÉNECH SALA	1968 IMATGES / PAPER / FOTOGRAFIA	<b>317.029.352</b>	
RETRAT DE GRUP D'ESQUERRA A DRETA: JOSEP FELIU PERPIÑÀ, ROSITA ESCOBAR, ROBERT PUJOL FERRER,	1963 IMATGES / PAPER / FOTOGRAFIA	<b>317.031.296</b>	
RETRAT DE GRUP D'ESQUERRA A DRETA: JOSEP MARIA NICOLÁS CUBIAS, CINTETA CUBIAS PUIG, JOAN AGUSTÍ	1966 IMATGES / PAPER / FOTOGRAFIA	<b>317.031.129</b>	
RETRAT DE GRUP D'ESQUERRA A DRETA: JOSEP MARIA VILA GALÍ "CAN VILA", AL DARRERE EN JOAN DOMÉNECH	2005 IMATGES / PAPER / FOTOGRAFIA	<b>317.031.245</b>	
RETRAT DE GRUP D'ESQUERRA A DRETA: JOSEP RAFART LLOPART "CAN RAFART", JOSEP VALLS ROCA "CAN	2006 IMATGES / PAPER / FOTOGRAFIA	<b>317.031.341</b>	
RETRAT DE GRUP D'ESQUERRA A DRETA: JOSEP REGUANT ALSINA "CAN BENIGNO", SANTIAGO BARNÉS RAMÓN "CAN	1975 IMATGES / PAPER / FOTOGRAFIA	<b>317.030.272</b>	
RETRAT DE GRUP D'ESQUERRA A DRETA: JOSEP SALICRÚ ALUM "CAN PAU ALUM", JOAN RIBAS PLANIOL "CAN RIBAS" I	1968 IMATGES / PAPER / FOTOGRAFIA	<b>317.029.141</b>	
RETRAT DE GRUP D'ESQUERRA A DRETA: JOSEP VALLS ROCA "CAN RIBALAIQUA" I JOAN PUJADAS VALLS AMB LA MAR	2005 IMATGES / PAPER / FOTOGRAFIA	<b>317.032.001</b>	
RETRAT DE GRUP D'ESQUERRA A DRETA: JOSEP VALLS ROCA "CAN RIBALAIQUA", FRANCESC PALLAROLS PLANIOL,	1948 IMATGES / PAPER / FOTOGRAFIA	<b>317.031.302</b>	

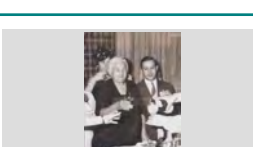

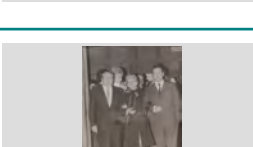
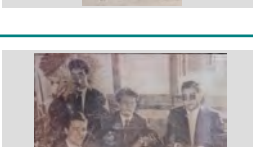
<b>FONS</b>	PERSONALS
699	DIVERSOS
028	JOSEP VALLS I ROCA (A) BAMBI <span style="float: right;">SS 699.028.5000</span>
5000	IMATGES / / /

CONTINGUT	ANYS / TIPOL. DOCUM.	ST	FOTO
RETRAT DE GRUP D'ESQUERRA A DRETA: JUAN RIBAS PLANIOL, MARIA ANGELS BARNÉS TIBAU, JORDI ROCAS	1971 IMATGES / PAPER / FOTOGRAFIA	317.031.257	
RETRAT DE GRUP D'ESQUERRA A DRETA: JULIA PADILLA, RAFEL MOLNÉ ANDREU, CRISTINA BARRALLÓN MOULIN I	1960 IMATGES / PAPER / FOTOGRAFIA	317.028.281	
RETRAT DE GRUP D'ESQUERRA A DRETA: KATI VIDAL PÍ, PEPITA BONHOMME ANDREU, CRISTINA BONHOMME ANDREU,	1965 IMATGES / PAPER / FOTOGRAFIA	317.031.071	
RETRAT DE GRUP D'ESQUERRA A DRETA: LA MARIETA RIBOT MAS AMB ELS NENS AMELIA ALBERTÍ GALLART, XAVIER	1967 IMATGES / PAPER / FOTOGRAFIA	317.030.071	
RETRAT DE GRUP D'ESQUERRA A DRETA: LINA REYNÉ JORDÁ "CAN BICLLOC" (AL DARRERE), PEPETA AGUSTÍ MACIÀ I	1969 IMATGES / PAPER / FOTOGRAFIA	317.030.234	
RETRAT DE GRUP D'ESQUERRA A DRETA: LLORENS, MARIA MERCÉ SALA GASCONS, MARIA RAYO BARÓN,	1969 IMATGES / PAPER / FOTOGRAFIA	317.032.055	
RETRAT DE GRUP D'ESQUERRA A DRETA: LLUÍS COSTA GISPERT "CAN GARDELA", AURELIA FUSTÉ DE TESSO I LLUÍS	1971 IMATGES / PAPER / FOTOGRAFIA	317.029.026	
RETRAT DE GRUP D'ESQUERRA A DRETA: LLUÍS SÁNCHEZ HERRERO, RICARD PLANAS, JAUME PLANIOL AUSTRICH I	1965 IMATGES / PAPER / FOTOGRAFIA	317.031.308	
RETRAT DE GRUP D'ESQUERRA A DRETA: LLUÍS TRIADÓ RIQUE, ROSA TRIADÓ RIQUE, FRANCESC TRIADÓ RIQUE, PIETAT	1949 IMATGES / PAPER / FOTOGRAFIA	317.031.135	

## FONS PERSONALS

699 DIVERSOS

028 JOSEP VALLS I ROCA (A) BAMBI

SS 699.028.5000

5000 IMATGES / / /

### CONTINGUT

ANYS / TIPOL. DOCUM.

ST

FOTO

RETRAT DE GRUP

2010

317.032.187

D'ESQUERRA A DRETA: LLUÏSA BALTRONS COLLS,  
JOSEP VALLS ROCA I MARIA ROSA SALA

IMATGES / PAPER /  
FOTOGRAFIA



RETRAT DE GRUP

1962

317.028.293

D'ESQUERRA A DRETA: LLUÏSA LLUÏSA VINDUAL  
RODRÍGUEZ, ANNA MARIA COSTA QUINTANA,

IMATGES / PAPER /  
FOTOGRAFIA



RETRAT DE GRUP

1960

317.029.148

D'ESQUERRA A DRETA: LLUÏSA VINDUAL  
RODRÍGUEZ "CAL GRANOT", GRISELDA FÁBREGAS

IMATGES / PAPER /  
FOTOGRAFIA



RETRAT DE GRUP

1964

317.028.308

D'ESQUERRA A DRETA: LLUÏSA VINDUAL  
RODRÍGUEZ "CAL GRANOT", JOSEP ALSINA LLINÁS

IMATGES / PAPER /  
FOTOGRAFIA

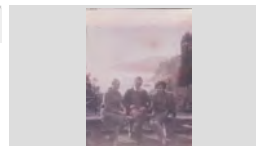

RETRAT DE GRUP

1957

317.029.196

D'ESQUERRA A DRETA: LOLA CODINA PUIG,  
FRANCESC PLANET GALLART, MONTSERRAT

IMATGES / PAPER /  
FOTOGRAFIA



RETRAT DE GRUP

1940

317.029.288

D'ESQUERRA A DRETA: LOLA CONGS PLANAS,  
LOLA RAMÓN CASTANY I CONCHITA FONT PUJOL;

IMATGES / PAPER /  
FOTOGRAFIA



RETRAT DE GRUP

1946

317.029.233

D'ESQUERRA A DRETA: LOLITA CARBÓ FRIGOLA,  
JOSEP CARBÓ VILA, MERCE FRIGOLA, ROSITA

IMATGES / PAPER /  
FOTOGRAFIA



RETRAT DE GRUP

1953

317.029.314

D'ESQUERRA A DRETA: LOLITA ENRICH CAMPS,  
QUIMETA PUIG PUJÓS, CARMETA PUIG NUALART,

IMATGES / PAPER /  
FOTOGRAFIA



RETRAT DE GRUP

1960









317.030.078

D'ESQUERRA A DRETA: LOLITA REYNÉ TAULINA,  
TURISTA N.C., LOLITA RUSCALLEDA GALLART,



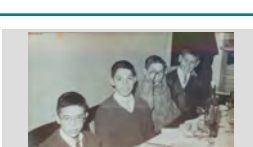

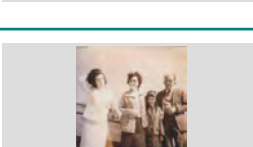
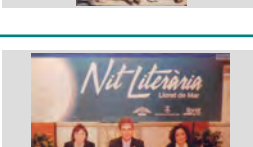

IMATGES / PAPER /  
FOTOGRAFIA



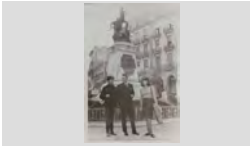
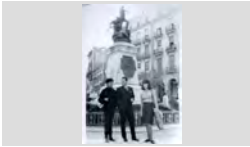

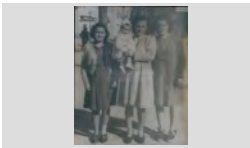
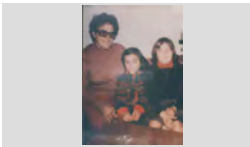



<b>FONS</b>	PERSONALS
699	DIVERSOS
028	JOSEP VALLS I ROCA (A) BAMBI <span style="float: right;">SS 699.028.5000</span>
5000	IMATGES / / /

CONTINGUT	ANYS / TIPOL. DOCUM.	ST	FOTO
RETRAT DE GRUP D'ESQUERRA A DRETA: LOLITA RIERA TAULINA "CAN ESTEVE GAVACH", NARCÍS COLL TAULINA I	1941 IMATGES / PAPER / FOTOGRAFIA	<b>317.032.021</b>	
RETRAT DE GRUP D'ESQUERRA A DRETA: LORETO COMAS SABADIA, PILAR OTÍN ATARES I MONTSERRAT COLL TAULINA	1961 IMATGES / PAPER / FOTOGRAFIA	<b>317.029.323</b>	
RETRAT DE GRUP D'ESQUERRA A DRETA: LORETO SALA MARTORI "CAL REY", ROSA FRIGOLA COLL "CAN SALA" I	1948 IMATGES / PAPER / FOTOGRAFIA	<b>317.031.381</b>	
RETRAT DE GRUP D'ESQUERRA A DRETA: MANEL ALOS, JOAQUIM PASTOR MARQUÉS, JOSEP VALLS ROCA, SANEN	2008 IMATGES / PAPER / FOTOGRAFIA	<b>317.031.262</b>	
RETRAT DE GRUP D'ESQUERRA A DRETA: MANEL INGLÉS ESQUEU, JOSEP INGLÉS ESQUEU, MIQUEL INGLÉS ESQUEU	1960 IMATGES / PAPER / FOTOGRAFIA	<b>317.030.030</b>	
RETRAT DE GRUP D'ESQUERRA A DRETA: MARGARITA MONTERO FULLÁ "CAN MONTERO", N.C. I N.C ASSEGUDES EN	1925 IMATGES / PAPER / FOTOGRAFIA	<b>317.030.365</b>	
RETRAT DE GRUP D'ESQUERRA A DRETA: MARIA ANTONIA ANDREU AGUADE, MARIA TERESA TURULL SANS, SUNTY	1963 IMATGES / PAPER / FOTOGRAFIA	<b>317.030.299</b>	
RETRAT DE GRUP D'ESQUERRA A DRETA: MARIA ANTONIA BATLLE ANDREU, IGNASI RIERA GARRIGA I AMARANTA REPRESENTANTS DE L'AJUNTAMENT I L'APAC	2008 IMATGES / PAPER / FOTOGRAFIA	<b>317.030.353</b>	
RETRAT DE GRUP D'ESQUERRA A DRETA: MARIA ARPÍ ROCA, MIQUEL COSTA PLANELLAS, SEBASTIÀ GALLART RIBOT I	1954 IMATGES / PAPER / FOTOGRAFIA	<b>317.032.142</b>	

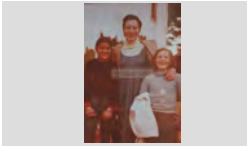
<b>FONS</b>	PERSONALS	
699	DIVERSOS	
028	JOSEP VALLS I ROCA (A) BAMBI	<b>SS</b> 699.028.5000
5000	IMATGES / / /	

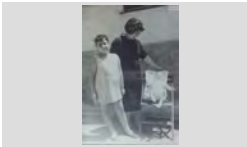
CONTINGUT	ANYS / TIPOL. DOCUM.	ST	FOTO
RETRAT DE GRUP D'ESQUERRA A DRETA: MARIA CARME BERNAT MONTERO "CAN TOSSA", GLORIA CARLES PARÉS	1965 IMATGES / PAPER / FOTOGRAFIA	<b>317.028.249</b>	
RETRAT DE GRUP D'ESQUERRA A DRETA: MARIA GRACIA ALBERT LLORENS, SANTIAGO BARNÉS RAMÓN I ANNA	1960 IMATGES / PAPER / FOTOGRAFIA	<b>317.030.002</b>	
RETRAT DE GRUP D'ESQUERRA A DRETA: MARIA GRACIA ALBERT LLORENS, SANTIAGO BARNÉS RAMÓN I ANNA	1965 IMATGES / PAPER / FOTOGRAFIA	<b>317.031.187</b>	
RETRAT DE GRUP D'ESQUERRA A DRETA: MARIA PUIG CLAPÉS, PEPITO LLINÁS SALA, PEPITA PUIGVERT SALICRÚ I	1950 IMATGES / PAPER / FOTOGRAFIA	<b>317.029.154</b>	
RETRAT DE GRUP D'ESQUERRA A DRETA: MARIA RAFART PUIG, MARGARITA LLINÁS PUIGVERT (NENA), PEPITA	1946 IMATGES / PAPER / FOTOGRAFIA	<b>317.029.202</b>	
RETRAT DE GRUP D'ESQUERRA A DRETA: MARIA ROSA JOALS "LA PATALETA", N.C. I ESTER RUSCALLEDA BATLLE	1977 IMATGES / PAPER / FOTOGRAFIA	<b>317.028.359</b>	
RETRAT DE GRUP D'ESQUERRA A DRETA: MARIA ROSA JORDÁ AGUSTÍ "CAN BICLLOC", CARLOS AGUSTÍ OLIVÉ	1958 IMATGES / PAPER / FOTOGRAFIA	<b>317.031.172</b>	
RETRAT DE GRUP D'ESQUERRA A DRETA: MARIA SALVATELLA ESPLUGAS, BARTOMEU RUSCALLEDA BATLLE I	1950 IMATGES / PAPER / FOTOGRAFIA	<b>317.029.383</b>	
RETRAT DE GRUP D'ESQUERRA A DRETA: MARIA SALVATELLA ESPLUGAS, MONTSERRAT COLL TAULINA, SOFIA	1949 IMATGES / PAPER / FOTOGRAFIA	<b>317.029.290</b>	

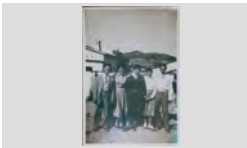
<b>FONS</b>	PERSONALS
699	DIVERSOS
028	JOSEP VALLS I ROCA (A) BAMBI <span style="float: right;">SS 699.028.5000</span>
5000	IMATGES / / /

CONTINGUT	ANYS / TIPOL. DOCUM.	ST	FOTO
RETRAT DE GRUP D'ESQUERRA A DRETA: MARIA TIBAU ROCA, NATI BARNÉS TIBAU, ROSITA TIBAU ROCA, ROSER	1963 IMATGES / PAPER / FOTOGRAFIA	317.029.355	
RETRAT DE GRUP D'ESQUERRA A DRETA: MARIBEL ESQUIN AGUSTÍ, ESMERALDA IBAÑEZ I ESTER RUSCALLEDA	1971 IMATGES / PAPER / FOTOGRAFIA	317.030.050	
RETRAT DE GRUP D'ESQUERRA A DRETA: MARIBEL RUSCALLEDA TRESSERRAS, MANEL PANDO LASHERAS, MIREIA	1965 IMATGES / PAPER / FOTOGRAFIA	317.028.389	
RETRAT DE GRUP D'ESQUERRA A DRETA: MEI PUIGVERT FÁBREGAS, FRANCESCA ARTAU PLA "CA LA MANALETE" I EL	1963 IMATGES / PAPER / FOTOGRAFIA	317.028.394	
RETRAT DE GRUP D'ESQUERRA A DRETA: MELCHOR MONTERO FULLA "CAN MONTERO", JOAN ANDREU VIDAL I	1930 IMATGES / PAPER / FOTOGRAFIA	317.030.220	
RETRAT DE GRUP D'ESQUERRA A DRETA: MERCE MARTELL TARRÉS, DARWIN AUSTRICH MARTELL, FRANCESCA COMAS	1982 IMATGES / PAPER / FOTOGRAFIA	317.029.361	
RETRAT DE GRUP D'ESQUERRA A DRETA: MIGUEL EXPOSITO CAPEL "EL PEQUE", LOLITA ENRICH CAMPS "CAN	1956 IMATGES / PAPER / FOTOGRAFIA	317.030.009	
RETRAT DE GRUP D'ESQUERRA A DRETA: MIGUEL EXPOSITO CAPEL "PEQUE", LOLITA ENRICH CAMPS, JOSEP GIL	1956 IMATGES / PAPER / FOTOGRAFIA	317.030.288	
RETRAT DE GRUP D'ESQUERRA A DRETA: MIQUEL COSTA PLANELLAS, CARLES PUJOL VILA, ROSA SECALL	1985 IMATGES / PAPER / FOTOGRAFIA	317.032.128	



**FONS** PERSONALS

699 DIVERSOS

028 JOSEP VALLS I ROCA (A) BAMBI

**SS** 699.028.5000

5000 IMATGES / / /

**CONTINGUT****ANYS / TIPOL. DOCUM.****ST****FOTO**

RETRAT DE GRUP

1940

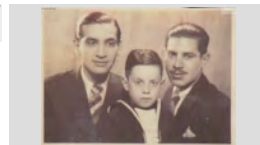
**317.032.159**D'ESQUERRA A DRETA: MIQUEL COSTA  
PLANELLAS, FRANCESC COSTA LÓPEZ I RAFELIMATGES / PAPER /  
FOTOGRAFIA

RETRAT DE GRUP

1948

**317.032.141**D'ESQUERRA A DRETA: MIQUEL COSTA  
PLANELLAS, SEBASTIÀ GALLART RIBOT, FRANCESCIMATGES / PAPER /  
FOTOGRAFIA

RETRAT DE GRUP

1963

**317.028.337**D'ESQUERRA A DRETA: MIQUEL MERCADER PONT,  
ANNA COSTA QUINTANA, JOSEP RIERA, JOSEPIMATGES / PAPER /  
FOTOGRAFIA

RETRAT DE GRUP

1965

**317.029.207**D'ESQUERRA A DRETA: MIQUEL PIBERNAT  
BATALLÉ, BELTRÁN BERTRÁN DUÑACH, ANGELIMATGES / PAPER /  
FOTOGRAFIA

RETRAT DE GRUP

1975

**317.029.208**D'ESQUERRA A DRETA: MIQUEL PIBERNAT  
BATALLÉ, CARME FERRER CAUPENA, CONSOLIMATGES / PAPER /  
FOTOGRAFIA

RETRAT DE GRUP

1965

**317.032.183**D'ESQUERRA A DRETA: MIQUEL PIBERNAT  
BATALLÉ, CARMEN FERRER CAUPENA, JUANITAIMATGES / PAPER /  
FOTOGRAFIA

RETRAT DE GRUP

1968

**317.029.388**D'ESQUERRA A DRETA: MIREIA RUSCALLEDA  
AUSTRICH, MARIBEL RUSCALLEDA TRESSERRAS,IMATGES / PAPER /  
FOTOGRAFIA

RETRAT DE GRUP

1960









**317.031.157**D'ESQUERRA A DRETA: MONTSERRAT AUSTRICH  
XARBAU, MARGARITA CARBONELL CAMPS,IMATGES / PAPER /  
FOTOGRAFIA

RETRAT DE GRUP

1955

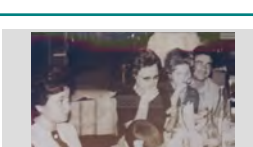
**317.029.359**D'ESQUERRA A DRETA: MONTSERRAT CASTELLÀ  
SABARTÉS "DEL MIRAMAR", MERCE BONETIMATGES / PAPER /  
FOTOGRAFIA

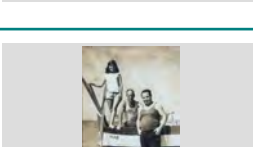
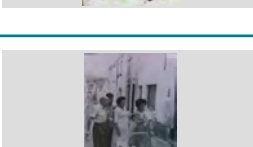
<b>FONS</b>	PERSONALS	
699	DIVERSOS	
028	JOSEP VALLS I ROCA (A) BAMBI	<b>SS</b> 699.028.5000
5000	IMATGES / / /	

CONTINGUT	ANYS / TIPOL. DOCUM.	ST	FOTO
RETRAT DE GRUP D'ESQUERRA A DRETA: MONTSERRAT GILI AUSTRICH, AUGUST PUIGORIOL AUDAL I NURI GILI	1971 IMATGES / PAPER / FOTOGRAFIA	<b>317.029.129</b>	
RETRAT DE GRUP D'ESQUERRA A DRETA: MONTSERRAT GILI AUSTRICH, SALVADOR GILI SAGUÉ, MARIA	1971 IMATGES / PAPER / FOTOGRAFIA	<b>317.032.057</b>	
RETRAT DE GRUP D'ESQUERRA A DRETA: MONTSERRAT GUIX SOBREBALS, JORDI ROCAS PALAU, MARIA TERESA	1990 IMATGES / PAPER / FOTOGRAFIA	<b>317.028.240</b>	
RETRAT DE GRUP D'ESQUERRA A DRETA: MONTSERRAT LLOVERAS VILA, QUIMETA VILA POCH I NATI LLOVERAS VILA	1946 IMATGES / PAPER / FOTOGRAFIA	<b>317.031.108</b>	
RETRAT DE GRUP D'ESQUERRA A DRETA: MONTSERRAT PLANIOL TRIAS, LLUÍS SÁNCHEZ PLANIOL (RECOLZAT A LA	1970 IMATGES / PAPER / FOTOGRAFIA	<b>317.029.396</b>	
RETRAT DE GRUP D'ESQUERRA A DRETA: MONTSERRAT SALA MONTERO "CAN CREUS", LLUÏSA VINDUAL	1968 IMATGES / PAPER / FOTOGRAFIA	<b>317.028.297</b>	
RETRAT DE GRUP D'ESQUERRA A DRETA: N.C., FELIP DOMÉNECH SALA I JOSEP CARBONELL BANCELLS "CAN BANA"	1970 IMATGES / PAPER / FOTOGRAFIA	<b>317.031.271</b>	
RETRAT DE GRUP D'ESQUERRA A DRETA: N.C., FRANCESC PUIGVERT BURGADA "CAL MORO", TERESA FÁBREGAS FONT	1955 IMATGES / PAPER / FOTOGRAFIA	<b>317.031.319</b>	
RETRAT DE GRUP D'ESQUERRA A DRETA: N.C., LOLITA MONTFULLEDA CARRERAS, ANTONIO SAGARÓ PÍ I AURORA BABIO CANTANT AMB LES VEÏNES PER LA DIADA	2008 IMATGES / PAPER / FOTOGRAFIA	<b>317.030.262</b>	

**FONS** PERSONALS

699 DIVERSOS

028 JOSEP VALLS I ROCA (A) BAMBI

**SS** 699.028.5000

5000 IMATGES / / /

**CONTINGUT****ANYS / TIPOL. DOCUM.****ST****FOTO**

RETRAT DE GRUP

1947

**317.031.364**D'ESQUERRA A DRETA: N.C., MARIA ROSA MORA  
MAGÍ, N. C., PEPITA MORA MAGÍ "PITONA" I MARIAIMATGES / PAPER /  
FOTOGRAFIA

RETRAT DE GRUP

2007

**317.030.396**D'ESQUERRA A DRETA: N.C., N.C., DOLORS  
MONTFULLEDA CARRERAS, AURORA BABIO VILA,IMATGES / PAPER /  
FOTOGRAFIA

RETRAT DE GRUP

1960

**317.029.374**D'ESQUERRA A DRETA: N.C., PERE ESQUEU VALLS  
"CAN PELABURROS", ENRIQUETA TULSÁ GENER, N.IMATGES / PAPER /  
FOTOGRAFIA

RETRAT DE GRUP

1983

**317.029.260**D'ESQUERRA A DRETA: N.C., ROSER BALTRONS  
ENRICH, IMMA BALTRONS RABASSA I MARGARITAIMATGES / PAPER /  
FOTOGRAFIA

RETRAT DE GRUP

1968

**317.030.276**D'ESQUERRA A DRETA: N.C., SUBIRANA PELUQUÉ,  
ROSER BARNÉS, ROSA AGUSTÍ OLIVÉ, SUBIRANAIMATGES / PAPER /  
FOTOGRAFIA

RETRAT DE GRUP

1965

**317.031.041**D'ESQUERRA A DRETA: N.C., N.C., CRISTOBAL  
MEDINA CASAS (AMB UN SIFÓ A LES MANS), JOANIMATGES / PAPER /  
FOTOGRAFIA

RETRAT DE GRUP

1955 CA

**317.031.051**D'ESQUERRA A DRETA: N.C., N.C., N.C., MARIA  
CARME BAUSILI RUSIÑOL (NENA), CARME RUSIÑOLIMATGES / PAPER /  
FOTOGRAFIA

RETRAT DE GRUP

1957

**317.029.261**D'ESQUERRA A DRETA: NARCÍS BOSCH MARTÍ,  
NARCÍS COLL TAULINA, GERMAN BAGUÉIMATGES / PAPER /  
FOTOGRAFIA

RETRAT DE GRUP

1957

**317.029.257**D'ESQUERRA A DRETA: NARCÍS BOSCH MARTÍ,  
NARCÍS COLL TAULINA, GERMAN BAGUÉIMATGES / PAPER /  
FOTOGRAFIA

**FONS** PERSONALS

699 DIVERSOS

028 JOSEP VALLS I ROCA (A) BAMBI

**SS** 699.028.5000

5000 IMATGES / / /

**CONTINGUT****ANYS / TIPOL. DOCUM.****ST****FOTO**

RETRAT DE GRUP

1955

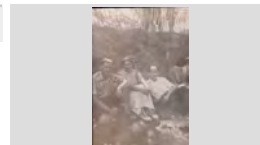
**317.029.316**D'ESQUERRA A DRETA: NARCÍS BOSCH MARTÍ,  
PEPITA CARDONA AUSTRICH I JORDI IGLESIASIMATGES / PAPER /  
FOTOGRAFIA

RETRAT DE GRUP

1958

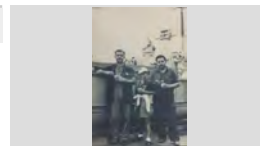
**317.029.111**D'ESQUERRA A DRETA: NARCÍS SAIS VIDAL, JOSEP  
SAIS REYNÉ I ANTONIO VALLS LLIRINÓS A LAIMATGES / PAPER /  
FOTOGRAFIA

RETRAT DE GRUP

1950 CA

**317.031.323**D'ESQUERRA A DRETA: NARCISA CARDONA  
GRUART, JORDI RIBERA CARDONA AMB EL GOS DEIMATGES / PAPER /  
FOTOGRAFIA

RETRAT DE GRUP

1948

**317.029.313**D'ESQUERRA A DRETA: NARCISA CARDONA  
GRUART, JORDI RIBERA CARDONA, JAUME RIBERAIMATGES / PAPER /  
FOTOGRAFIA

RETRAT DE GRUP

1975

**317.030.051**D'ESQUERRA A DRETA: NURI SULÉ, SANTIAGO  
SÁNCHEZ, MERCE DUTREU CORTINA I MERCEIMATGES / PAPER /  
FOTOGRAFIA

RETRAT DE GRUP

1970

**317.030.167**D'ESQUERRA A DRETA: OFELIA CHAUS CAMPOS,  
JOSEP BARNÉS RAMÓN I ELVIRA PLANIOLIMATGES / PAPER /  
FOTOGRAFIA

RETRAT DE GRUP

1979

**317.031.240**D'ESQUERRA A DRETA: PACO MARTÍNEZ GÓMEZ  
"PACO HIERBAS", ANTONI FERRÓN FONT "CANIMATGES / PAPER /  
FOTOGRAFIA

RETRAT DE GRUP

1950

**317.030.229**D'ESQUERRA A DRETA: PAQUITA LLINÁS PUIG "CAN  
PANSA", FRANCESC MAS RUHÍ "CAN CADERNERA" IIMATGES / PAPER /  
FOTOGRAFIA

RETRAT DE GRUP

2002

**317.032.065**D'ESQUERRA A DRETA: PAQUITA SALA RUBIÑO,  
JOAN CARBONELL AYMERICH I CARME ROCAIMATGES / PAPER /  
FOTOGRAFIA



## FONS PERSONALS

699 DIVERSOS

028 JOSEP VALLS I ROCA (A) BAMBI

SS 699.028.5000

5000 IMATGES / / /

### CONTINGUT

ANYS / TIPOL. DOCUM.

ST

FOTO

RETRAT DE GRUP

1960

317.031.198

D'ESQUERRA A DRETA: PEPE BAEZA URIOS,  
CARME BANCELLS CONGS "CA LA CONGS" I

IMATGES / PAPER /  
FOTOGRAFIA



RETRAT DE GRUP

1960

317.031.200

D'ESQUERRA A DRETA: PEPE BAEZA URIOS,  
CARME BANCELLS CONGS, CRISTINA BOSCH

IMATGES / PAPER /  
FOTOGRAFIA

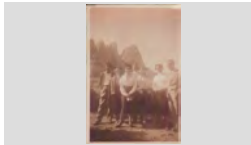

RETRAT DE GRUP

1960

317.030.221

D'ESQUERRA A DRETA: PEPE BAEZA URIOS,  
CARME BANCELLS CONGS, MONTSERRAT UTSET

IMATGES / PAPER /  
FOTOGRAFIA



RETRAT DE GRUP

1967

317.031.160

D'ESQUERRA A DRETA: PEPE BAEZA URIOS,  
MARILÓ BAEZA BANCELLS I CARME BANCELLS

IMATGES / PAPER /  
FOTOGRAFIA

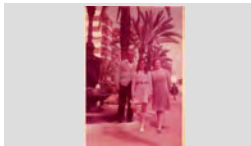

RETRAT DE GRUP

1995

317.029.391

D'ESQUERRA A DRETA: PEPITA BANCELLS DURAN  
"CAN BANCELLS", LOLA AUSTRICH FARNÉS "CAL

IMATGES / PAPER /  
FOTOGRAFIA



RETRAT DE GRUP

1960

317.030.232

D'ESQUERRA A DRETA: PEPITA FERRO, N. C.,  
PAQUITA BAEZA URIÓS, MARIA CAMPS BRUGUÉ,

IMATGES / PAPER /  
FOTOGRAFIA



RETRAT DE GRUP

2001

317.032.070

D'ESQUERRA A DRETA: PEPITA MONTORO SALAT,  
JOAN CARBONELL AYMERICH, CARME ROCA

IMATGES / PAPER /  
FOTOGRAFIA



RETRAT DE GRUP

1965

317.031.366

D'ESQUERRA A DRETA: PEPITA OROPESA  
MORALAS "BAR OROPESA" (AL DARRERE), MARIA

IMATGES / PAPER /  
FOTOGRAFIA



RETRAT DE GRUP

1968

317.029.294

D'ESQUERRA A DRETA: PEPITO GIRONÉS  
FONTANELLA "PITU JARDINER", JOSEP CARBONELL

IMATGES / PAPER /  
FOTOGRAFIA

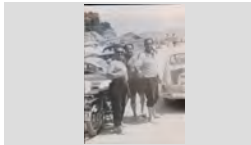



**FONS** PERSONALS

699 DIVERSOS

028 JOSEP VALLS I ROCA (A) BAMBI

**SS** 699.028.5000

5000 IMATGES / / /

**CONTINGUT****ANYS / TIPOL. DOCUM.****ST****FOTO**

RETRAT DE GRUP

1947

**317.029.360**

D'ESQUERRA A DRETA: PERE COMAS RIBAS, MARIA RIBAS VICENS, JOAN COMAS FLORIT I JOAN

IMATGES / PAPER /  
FOTOGRAFIA

RETRAT DE GRUP

1975

**317.031.180**

D'ESQUERRA A DRETA: PERE GARRIGA ALÚM, EMILIA VIDAL PARÉS, PERE GARRIGA VIDAL I

IMATGES / PAPER /  
FOTOGRAFIA

RETRAT DE GRUP

1948

**317.031.383**

D'ESQUERRA A DRETA: PERE VIÑALS TABERNER "CAN GIRONA", JOAN TOMÁS MAIG BARNÉS "CAN

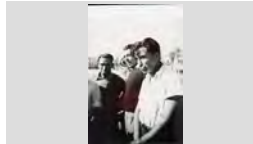
IMATGES / PAPER /  
FOTOGRAFIA

RETRAT DE GRUP

1948

**317.031.379**

D'ESQUERRA A DRETA: PERE VIÑALS TABERNER "CAN GIRONA", JOAN TOMÁS MAIG BARNÉS "CAN

IMATGES / PAPER /  
FOTOGRAFIA

RETRAT DE GRUP

1951

**317.032.153**

D'ESQUERRA A DRETA: PERE VIÑALS TABERNER, NENA CAL SR. DOMINGO I ELISEO VIÑALS

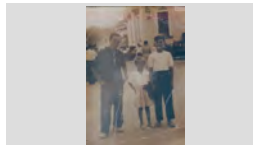
IMATGES / PAPER /  
FOTOGRAFIA

RETRAT DE GRUP

1955

**317.031.076**

D'ESQUERRA A DRETA: PITU GIRBENT ROMEO "CAN GIRAVENTS", JOSEP REYNÉ "CA LA MILIA

IMATGES / PAPER /  
FOTOGRAFIA

RETRAT DE GRUP

1960

**317.029.362**

D'ESQUERRA A DRETA: PITU RUSCALLEDA BATLLE "CAL DRAGÓ", CONCHITA TRESSERRAS FONT,

IMATGES / PAPER /  
FOTOGRAFIA

RETRAT DE GRUP

1950

**317.031.092**

D'ESQUERRA A DRETA: QUIMETA LLISTOSELLA VILA, CRISTINA THOS TRIAS, MARGARITA PALTRÉ

IMATGES / PAPER /  
FOTOGRAFIA

RETRAT DE GRUP

1957

**317.029.255**

D'ESQUERRA A DRETA: RAFEL BALTRONS ARBÓ, ANTONIO ALSINA PARÉS, ROBERT PUJOL FERRER I

IMATGES / PAPER /  
FOTOGRAFIA

## FONS PERSONALS

699 DIVERSOS

028 JOSEP VALLS I ROCA (A) BAMBI

SS 699.028.5000

5000 IMATGES / / /

### CONTINGUT

ANYS / TIPOL. DOCUM.

ST

FOTO

RETRAT DE GRUP

1963

317.031.171

D'ESQUERRA A DRETA: RAFEL CARBÓ VENDRELL,  
MARIA ROSA JORDÀ AGUSTÍ, CRISTINA AGUSTÍ

IMATGES / PAPER /  
FOTOGRAFIA



RETRAT DE GRUP

1960

317.031.312

D'ESQUERRA A DRETA: RAMÓN PLANIOL COSTA,  
JAUME PLANIOL COSTA "CAL S BESSONS" I JOSEP

IMATGES / PAPER /  
FOTOGRAFIA



RETRAT DE GRUP

1955

317.029.289

D'ESQUERRA A DRETA: RAMÓN RIBAS VICENS,  
ROSETA VICENS CLIMENT I ALFONS RIBAS VICENS

IMATGES / PAPER /  
FOTOGRAFIA



RETRAT DE GRUP

1999

317.029.266

D'ESQUERRA A DRETA: RAMONA MARTÍNEZ  
DOMÉNECH, JOSEP VALLS ROCA I CARMEN MARÍN

IMATGES / PAPER /  
FOTOGRAFIA



RETRAT DE GRUP

1955

317.029.377

D'ESQUERRA A DRETA: RICARDO PLANAS  
SOLIGUER, CARLITOS CARDONA REIXACH, JOAN

IMATGES / PAPER /  
FOTOGRAFIA



RETRAT DE GRUP

1995

317.029.001

D'ESQUERRA A DRETA: ROSA HERNÁNDEZ  
CARBONELL, TERESA CARBONELL CAMPS "CAN

IMATGES / PAPER /  
FOTOGRAFIA



RETRAT DE GRUP

1970

317.030.226

D'ESQUERRA A DRETA: ROSA JORDÀ AGUSTÍ "CAN  
BICLLOC", CARLES AGUSTÍ OLIVÉ "CAN BOLET" I

IMATGES / PAPER /  
FOTOGRAFIA



RETRAT DE GRUP

1958

317.031.321

D'ESQUERRA A DRETA: ROSA JORDÀ AGUSTÍ,  
SALVADOR ORPÍ DESCALS, CRISTINA JORDÀ

IMATGES / PAPER /  
FOTOGRAFIA

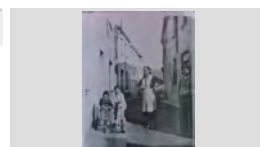

RETRAT DE GRUP

2009

317.030.273

D'ESQUERRA A DRETA: ROSA SÁNCHEZ ALBA,  
JOSEP DELEMUS BATLLOSERÀ I MARIA ANGELS DE  
LA REGIDORA DE LA TORRE, REBENT LA GUIA I EL

IMATGES / PAPER /  
FOTOGRAFIA



## FONS PERSONALS

699 DIVERSOS

028 JOSEP VALLS I ROCA (A) BAMBI

SS 699.028.5000

5000 IMATGES / / /

### CONTINGUT

ANYS / TIPOL. DOCUM.

ST

FOTO

RETRAT DE GRUP

1969

317.029.178

D'ESQUERRA A DRETA: ROSINA PENA HERNÁNDEZ,  
JOAN DRAPER MONTERO "EN DRAPER", MARCEL

IMATGES / PAPER /  
FOTOGRAFIA



RETRAT DE GRUP

1985

317.029.301

D'ESQUERRA A DRETA: ROSITA COLLS PLÁ, MARTA  
TERRADES ALSINA, JESÚS TERRADES PRATS I

IMATGES / PAPER /  
FOTOGRAFIA



RETRAT DE GRUP

1963

317.030.079

D'ESQUERRA A DRETA: ROSITA GALLART RIBOT,  
SEBASTIÀ RUSCALLEDA GALLART, MARIA

IMATGES / PAPER /  
FOTOGRAFIA



RETRAT DE GRUP

1930

317.030.400

D'ESQUERRA A DRETA: ROSITA MONTERO FULLÀ,  
CRISTINA MONTERO FULLÀ, MONTSERRAT

IMATGES / PAPER /  
FOTOGRAFIA



RETRAT DE GRUP

1975

317.032.195

D'ESQUERRA A DRETA: RSMÓN SULÉ SALART,  
MATEU JUANOLA AYATS, MIQUEL PIBERNAT

IMATGES / PAPER /  
FOTOGRAFIA



RETRAT DE GRUP

1952

317.031.029

D'ESQUERRA A DRETA: SALVADOR ARAGONÉS  
FORS, MARIBEL ARAGONES CERCÓS, MARIA

IMATGES / PAPER /  
FOTOGRAFIA



RETRAT DE GRUP

2014

317.032.076

D'ESQUERRA A DRETA: SALVADOR PUJOS  
TRESSERRAS, JOSEP VALLS ROCA I SALVADOR

IMATGES / PAPER /  
FOTOGRAFIA



RETRAT DE GRUP

1967

317.029.386

D'ESQUERRA A DRETA: SOFIA RUSCALLEDA  
BATLLE AMB LA MIMI RUSCALLEDA TRESSERRAS

IMATGES / PAPER /  
FOTOGRAFIA

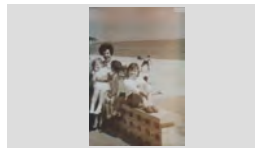

RETRAT DE GRUP

1957 CA

317.031.046

D'ESQUERRA A DRETA: TERESA GUINOVRT  
CANALS, ANGELA CANALS CRUZ, ENRIC

IMATGES / PAPER /  
FOTOGRAFIA

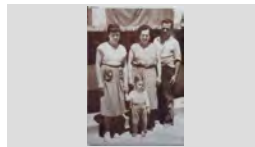

## FONS PERSONALS

699 DIVERSOS

028 JOSEP VALLS I ROCA (A) BAMBI

SS 699.028.5000

5000 IMATGES / / /

### CONTINGUT

ANYS / TIPOL. DOCUM.

ST

FOTO

RETRAT DE GRUP

1950

317.031.030

D'ESQUERRA A DRETA: TERESA GUINOVART  
CANALS, PEPITA ILLA BARDERA, ANTONIA GIRALT

IMATGES / PAPER /  
FOTOGRAFIA



RETRAT DE GRUP

1953

317.031.141

D'ESQUERRA A DRETA: TURISTA N.C., ISABEL  
PLANIOL TRIAS, MONTSERRAT PLANIOL TRIAS I  
RESTAURANT PLANIOL FUNDAD AL 1953

IMATGES / PAPER /  
FOTOGRAFIA



RETRAT DE GRUP

1955

317.030.377

D'ESQUERRA A DRETA: TURISTA N.C., ISABEL  
PLANIOL TRIAS, MONTSERRAT PLANIOL TRIAS I

IMATGES / PAPER /  
FOTOGRAFIA



RETRAT DE GRUP

1962

317.031.004

D'ESQUERRA A DRETA: VENTURA ROURA TALLEDA,  
RAMÓN PLANIOL AUSTRICH, JOAN ESTEVE

IMATGES / PAPER /  
FOTOGRAFIA



RETRAT DE GRUP

1957

317.029.252

D'ESQUERRA A DRETA: VICTOR, JOSEP FRANCH  
FERNÁNDEZ, NARCÍS BOSCH MARTÍ, ANTONIO

IMATGES / PAPER /  
FOTOGRAFIA



RETRAT DE GRUP

1955

317.028.285

D'ESQUERRA A DRETA: VICTORIA RODRÍGUEZ  
GONZÁLEZ, LLUÏSA VINDUAL RODRÍGUEZ I

IMATGES / PAPER /  
FOTOGRAFIA



RETRAT DE GRUP

2008

317.031.191

D'ESQUERRA A DRETA: XAVIER CRESPO LLOBET,  
MELCHOR JOSEP MONTERO REBOLLO, CARMÉ

IMATGES / PAPER /  
FOTOGRAFIA



RETRAT DE GRUP

1975

317.030.289

D'ESQUERRA ADRETA: FRANCESC MAGÍ NUALART  
"CAN SENSIÓ", PEPITO ABUYÉ COLOM "CAN

IMATGES / PAPER /  
FOTOGRAFIA



RETRAT DE GRUP

1966

317.031.371







D'ESQUERRA ADRETA: ROMÁ JORDI LLINÁS,  
JOAQUIM JORDI TAULINA I SALVADOR HEREDIA

IMATGES / PAPER /  
FOTOGRAFIA





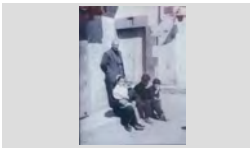
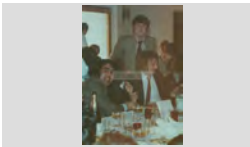
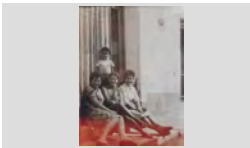







<b>FONS</b>	PERSONALS
699	DIVERSOS
028	JOSEP VALLS I ROCA (A) BAMBI <span style="float: right;"><b>SS</b> 699.028.5000</span>
5000	IMATGES / / /









CONTINGUT	ANYS / TIPOL. DOCUM.	ST	FOTO
RETRAT DE GRUP  DE BAIX A DALT: CATHY MALDONADO TUSET, TERESITA TUSET BATLLE "CAN BATLLE" I VALENTIN	1997 IMATGES / PAPER / FOTOGRAFIA	<b>317.032.096</b>	
RETRAT DE GRUP  DESPLAÇAMENT DEL CLUB FUTBOL LLORET A GALICIA PER DISPUTAR EL PARTIT DE PROMOCIÓ	1985 IMATGES / PAPER / FOTOGRAFIA	<b>317.033.137</b>	
RETRAT DE GRUP  DINAR DE GRUP EN UN DESCAMPAT AMB TAULES I CADIRES	1975 IMATGES / PAPER / FOTOGRAFIA	<b>317.032.182</b>	
RETRAT DE GRUP  DIRECTIUS DEL CLUB FUTBOL LLORET I SEÑORAS EN UNA CELEBRACIÓ ESPORTIVA. DRETS: SRA. DE	1999 IMATGES / PAPER / FOTOGRAFIA	<b>317.033.130</b>	
RETRAT DE GRUP  DRET EN JOAN SOLER SOLER; ASSEGUTS: MONTSERRAT GALLART, N.C., SALVADOR AGUSTÍ I	1964 IMATGES / PAPER / FOTOGRAFIA	<b>317.031.193</b>	
RETRAT DE GRUP  DRET: JORDI ORPÍ DESCALS; ASSEGUTS, D'ESQUERRA A DRETA: MÁXIM ARBÓ GONZÁLEZ I	1973 IMATGES / PAPER / FOTOGRAFIA	<b>317.030.036</b>	
RETRAT DE GRUP  DRET: N.C. ; ASSEGUDES, D'ESQUERRA A DRETA BERTA JORDI LLINÁS "CAN DERI", TURISTA N.C. I	1962 IMATGES / PAPER / FOTOGRAFIA	<b>317.031.368</b>	
RETRAT DE GRUP  DRET: SANTIAGO BARNÉS RAMÓN "CAN TUT"; ASSEGUDES LA MARIA RAMÓN CASTANY I LA SEVA	1975 IMATGES / PAPER / FOTOGRAFIA	<b>317.032.100</b>	
RETRAT DE GRUP  DRET: SANTIAGO BARNÉS RAMÓN; ASSEGUTS: SERAFÍN GÓMEZ HERNÁNDEZ, DESIREÉ GÓMEZ	1975 IMATGES / PAPER / FOTOGRAFIA	<b>317.030.331</b>	

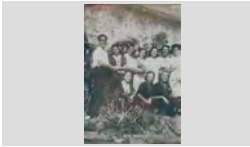

<b>FONS</b>	PERSONALS	
699	DIVERSOS	
028	JOSEP VALLS I ROCA (A) BAMBI	<b>SS</b> 699.028.5000
5000	IMATGES / / /	

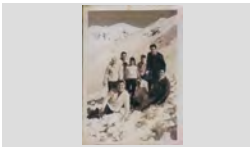
CONTINGUT	ANYS / TIPOL. DOCUM.	ST	FOTO
RETRAT DE GRUP DRETES I D'ESQUERRA A DRETA: ROSER MACIÀ TIBAU, MARIA MERCÈ SOLIGUER SERRAT, PEPITA	1950 IMATGES / PAPER / FOTOGRAFIA	<b>317.031.346</b>	
RETRAT DE GRUP DRETES, D'ESQUERRA A DRETA : DOLORS TIBAU ROCA, CRISTINA MASSONS FONT, GRACIETA	1925 IMATGES / PAPER / FOTOGRAFIA	<b>317.030.124</b>	
RETRAT DE GRUP DRETES, D'ESQUERRA A DRETA: CARME MARLÉS BOTET, ROSA MARLÉS BOTET, MARIA ARPÍ	1959 IMATGES / PAPER / FOTOGRAFIA	<b>317.030.016</b>	
RETRAT DE GRUP DRETES, D'ESQUERRA A DRETA: CONCHITA ROS GARCÉS, ROSER PALLAROLS PLANIOL, ANNA COLL	1971 IMATGES / PAPER / FOTOGRAFIA	<b>317.029.076</b>	
RETRAT DE GRUP DRETES, D'ESQUERRA A DRETA: ESPERANZA ESQUEU VALLS "CAN PELABURROS", DOLORS	1957 IMATGES / PAPER / FOTOGRAFIA	<b>317.028.304</b>	
RETRAT DE GRUP DRETES, D'ESQUERRA A DRETA: JOAQUIM VINDUAL VIDAL, CRISTINA VIDAL LLORENS,	1945 IMATGES / PAPER / FOTOGRAFIA	<b>317.029.144</b>	
RETRAT DE GRUP DRETES, D'ESQUERRA A DRETA: LEONOR RECARTE TORT, CONCHITA MARTÍNEZ, CARMEN	1970 IMATGES / PAPER / FOTOGRAFIA	<b>317.029.118</b>	
RETRAT DE GRUP DRETES, D'ESQUERRA A DRETA: LOLA BRICHS, MERCÉ BOSCH PARÉS I JUANITA FELIP LLAUGER;	1944 IMATGES / PAPER / FOTOGRAFIA	<b>317.030.160</b>	
RETRAT DE GRUP DRETES, D'ESQUERRA A DRETA: MARIA SLIUSA (PENDENT DE CONFIRMAR), MIQUEL COSTA	1953 IMATGES / PAPER / FOTOGRAFIA	<b>317.032.145</b>	

<b>FONS</b>	PERSONALS	
699	DIVERSOS	
028	JOSEP VALLS I ROCA (A) BAMBI	<b>SS</b> 699.028.5000
5000	IMATGES / / /	

CONTINGUT	ANYS / TIPOL. DOCUM.	ST	FOTO
RETRAT DE GRUP  DRETES, D'ESQUERRA A DRETA: MARIA, N.C., MERCE BOSCH PARÉS I QUIMET CREUS SALA;	1945 IMATGES / PAPER / FOTOGRAFIA	<b>317.032.335</b>	
RETRAT DE GRUP  DRETES, D'ESQUERRA A DRETA: MARINA REIXACH GARCÍA, MARIA MERCE SALA GASCONS, MARTA	2005 IMATGES / PAPER / FOTOGRAFIA	<b>317.030.209</b>	
RETRAT DE GRUP  DRETES, D'ESQUERRA A DRETA: N.C., MATILDE MAGÍ, N.C., MARIA CABRA CORNELLÁ, N.C., ROSITA	1945 IMATGES / PAPER / FOTOGRAFIA	<b>317.031.369</b>	
RETRAT DE GRUP  DRETES, D'ESQUERRA A DRETA: NURI CENTELLAS TRILL, MARIA LLUÏSA RODÉS ROSÉS, N.C.,	1950 IMATGES / PAPER / FOTOGRAFIA	<b>317.030.121</b>	
RETRAT DE GRUP  DRETES, D'ESQUERRA A DRETA: ROSA FRIGOLA COLL, CARME BOSCH, CECILIA SAIS PLANET,	1946 IMATGES / PAPER / FOTOGRAFIA	<b>317.031.152</b>	
RETRAT DE GRUP  DRETES: KATI MORELL COLOM, MIQUEL COSTA PLANELLAS, N.C., LOLA MORELL COLOM I JOAQUIM	1965 IMATGES / PAPER / FOTOGRAFIA	<b>317.032.158</b>	
RETRAT DE GRUP  DRETES: TURISTA N. C. I TURISTA N. C.; ASSEGUTS D'ESQUERRA A DRETA: JOSEP CLOS VIÑALS, PILAR	1953 IMATGES / PAPER / FOTOGRAFIA	<b>317.029.042</b>	
RETRAT DE GRUP  DRETS D'ESQUERRA A DRETA: ROSA BARNÉS ARBÓ, JAUME AUSTRICH BARNÉS, N.C. I	1935 IMATGES / PAPER / FOTOGRAFIA	<b>317.030.395</b>	
RETRAT DE GRUP  DRETS, D'ESQUERRA A DRETA ES PODEN RECONEXER: 6 MOSSEN NARCIS GISPERT	1975 CA IMATGES / PAPER / FOTOGRAFIA	<b>317.028.269</b>	

<b>FONS</b>	PERSONALS	
699	DIVERSOS	
028	JOSEP VALLS I ROCA (A) BAMBI	<b>SS</b> 699.028.5000
5000	IMATGES / / /	

CONTINGUT	ANYS / TIPOL. DOCUM.	ST	FOTO
RETRAT DE GRUP DRETS, D'ESQUERRA A DRETA: ANNA FUENTES FERNÁNDEZ, QUIM MULLERA QUINTANA, ROSA	2008 IMATGES / PAPER / FOTOGRAFIA	<b>317.030.277</b>	
RETRAT DE GRUP DRETS, D'ESQUERRA A DRETA: ANTONIO PALAU GIL, JUST FORNAGUERA SAYROL I LLUÍS BARNÉS	1960 IMATGES / PAPER / FOTOGRAFIA	<b>317.028.338</b>	
RETRAT DE GRUP DRETS, D'ESQUERRA A DRETA: ARCADI ORIOL CASTELLÓ, JOSEFINA ALIMANY CARBÓ, PERE	1943 IMATGES / PAPER / FOTOGRAFIA	<b>317.031.303</b>	
RETRAT DE GRUP DRETS, D'ESQUERRA A DRETA: BARTOMEU RUSCALLEDA BATLLE, N. C., CONCHITA	1958 IMATGES / PAPER / FOTOGRAFIA	<b>317.030.072</b>	
RETRAT DE GRUP DRETS, D'ESQUERRA A DRETA: CARME FERRER CAUPENA, ROSITA PUJOL PUIGVERT, FRANCESC	1965 IMATGES / PAPER / FOTOGRAFIA	<b>317.029.209</b>	
RETRAT DE GRUP DRETS, D'ESQUERRA A DRETA: CASIMIRO TOMÁS, MIREIA RUSCALLEDA AUSTRICH I VICTORIA	1970 IMATGES / PAPER / FOTOGRAFIA	<b>317.028.331</b>	
RETRAT DE GRUP DRETS, D'ESQUERRA A DRETA: ESTEVE UTSET GUELL, JAUME UTSET GUELL, JOSEP UTSET	1928 IMATGES / PAPER / FOTOGRAFIA	<b>317.028.288</b>	
RETRAT DE GRUP DRETS, D'ESQUERRA A DRETA: FRANCESC SAIS COLL "CAL PELEGRÍ", RAMON LLORENS "CAN XICA	1960 IMATGES / PAPER / FOTOGRAFIA	<b>317.031.026</b>	
RETRAT DE GRUP DRETS, D'ESQUERRA A DRETA: JOAN AGUSTÍ, PERE PLANIOL COSTA, JOAN CAMA ROIG, FELIX	1935 IMATGES / PAPER / FOTOGRAFIA	<b>317.032.320</b>	

## FONS PERSONALS

699 DIVERSOS

028 JOSEP VALLS I ROCA (A) BAMBI

SS 699.028.5000

5000 IMATGES / / /

## CONTINGUT

ANYS / TIPOL. DOCUM.

ST

FOTO

RETRAT DE GRUP

1988

317.029.251

DRETS, D'ESQUERRA A DRETA: JOAN AUSTRICH  
BASSETS, N. C. , AUGUST MAS LLIBRE, TERESA

IMATGES / PAPER /  
FOTOGRAFIA



RETRAT DE GRUP

1956 CA

317.028.300

DRETS, D'ESQUERRA A DRETA: JOAN COMAS  
RIBAS, ANTONIO ILLA BARDERA, FRANCESC

IMATGES / PAPER /  
FOTOGRAFIA



RETRAT DE GRUP

1958

317.029.084

DRETS, D'ESQUERRA A DRETA: JOAN FÁBREGAS  
PLANAS, JOAN DELESTAL REUS, AGUSTÍ SALA

IMATGES / PAPER /  
FOTOGRAFIA



RETRAT DE GRUP

1975

317.031.344

DRETS, D'ESQUERRA A DRETA: JOAN PLA  
REBOLLO, JOSEP MAURA RODRÍGUEZ, SALVADOR

IMATGES / PAPER /  
FOTOGRAFIA



RETRAT DE GRUP

1960

317.031.112

DRETS, D'ESQUERRA A DRETA: JOAN TALLADA  
MARTÍNEZ, RICARDO PLANAS SOLIGUER, PERE

IMATGES / PAPER /  
FOTOGRAFIA



RETRAT DE GRUP

1962

317.029.113

DRETS, D'ESQUERRA A DRETA: JOAN TULSÁ  
GENER, SALVADOR PUJÓS TRESSERRAS I JOAN

IMATGES / PAPER /  
FOTOGRAFIA



RETRAT DE GRUP

1960

317.028.323

DRETS, D'ESQUERRA A DRETA: JOSEP REGUANT  
ALSINA, JOAQUIM PLANIOL CARBONELL I

IMATGES / PAPER /  
FOTOGRAFIA



RETRAT DE GRUP

1960

317.029.197

DRETS, D'ESQUERRA A DRETA: LLUÍS COSTA  
SERVIÀ, LLUÍS COSTA GISPERT I EVARISTO FONT

IMATGES / PAPER /  
FOTOGRAFIA



RETRAT DE GRUP

1955

317.029.204







DRETS, D'ESQUERRA A DRETA: MELCIÓ PUIGVERT  
CATALÀ, TERESITA ANDREU LLINÁS, ESTEVE

IMATGES / PAPER /  
FOTOGRAFIA

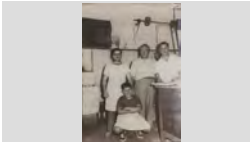











<b>FONS</b>	PERSONALS
699	DIVERSOS
028	JOSEP VALLS I ROCA (A) BAMBI <span style="float: right;"><b>SS</b> 699.028.5000</span>
5000	IMATGES / / /

CONTINGUT	ANYS / TIPOL. DOCUM.	ST	FOTO
RETRAT DE GRUP DRETS, D'ESQUERRA A DRETA: MIQUEL PIBERNAT BATALLÉ, ESTEVE BLANCH CASASSAYAS, PEPITO	1948 IMATGES / PAPER / FOTOGRAFIA	<b>317.029.213</b>	
RETRAT DE GRUP DRETS, D'ESQUERRA A DRETA: N.C., LLUÍS COSTA GISPERT "CAN GARDELA" I LLUÍS COSTA SERVIÀ;	1958 IMATGES / PAPER / FOTOGRAFIA	<b>317.029.194</b>	
RETRAT DE GRUP DRETS, D'ESQUERRA A DRETA: NARCÍS VALLS, TERESA PLANET, MANEL VALLS, ROSA FELIP, JOAN	1930 IMATGES / PAPER / FOTOGRAFIA	<b>317.031.348</b>	
RETRAT DE GRUP DRETS, D'ESQUERRA A DRETA: NARCÍS VIDAL VILA, MARIA VIDAL VILA I ALFONS VIDAL VILA,	1908 IMATGES / PAPER / FOTOGRAFIA	<b>317.031.204</b>	
RETRAT DE GRUP DRETS, D'ESQUERRA A DRETA: PEPE BAEZA URIOS, N.C., N.C. I N.C.; ASSEGUDES: PEPITO	1955 IMATGES / PAPER / FOTOGRAFIA	<b>317.031.039</b>	
RETRAT DE GRUP DRETS, D'ESQUERRA A DRETA: RAMÓN PLANIOL COSTA I LLUÍS SERRA COSTA; ASSEGUDES:	1963 IMATGES / PAPER / FOTOGRAFIA	<b>317.032.002</b>	
RETRAT DE GRUP DRETS, D'ESQUERRA A DRETA: SALVADOR BANCELLS PUIG I N.C.; ASSEGUDES: CURCOLL, N.	1927 IMATGES / PAPER / FOTOGRAFIA	<b>317.031.219</b>	
RETRAT DE GRUP DRETS, D'ESQUERRA ADRETA: MIQUEL PIBERNAT BATALLÉ, ESTEVE BLANCH CASASSAYAS, PEPITO	1945 ca IMATGES / PAPER / FOTOGRAFIA	<b>317.032.171</b>	
RETRAT DE GRUP DRETS, PRIMERA FILA (AL CENTRE): JOAN SALA GASCONS, VALENTÍ SOLIGUER FOREST, N.C., N.C.,	1930 IMATGES / PAPER / FOTOGRAFIA	<b>317.030.376</b>	



<b>FONS</b>	PERSONALS	
699	DIVERSOS	
028	JOSEP VALLS I ROCA (A) BAMBI	SS 699.028.5000
5000	IMATGES / / /	

CONTINGUT	ANYS / TIPOL. DOCUM.	ST	FOTO
RETRAT DE GRUP DRETS: ALBERT BATLLE NICOLAU, CRISTINA MARLÉS CASALI I ROSA MARLÉS CASALI;	1957 IMATGES / PAPER / FOTOGRAFIA	317.030.219	
RETRAT DE GRUP DRETS: FRANCESC ANDREU ESGLEAS, CRISTINA ANDREU MACIÀ I JOSEFINA ANDREU ESGLEAS;	1910 ca IMATGES / PAPER / FOTOGRAFIA	317.031.215	
RETRAT DE GRUP DRETS: LOLA COLLS LLINÁS I MIQUEL COSTA PLANELLAS; SEGONA FILA, ASSEGUTS: N.C.,	1937 IMATGES / PAPER / FOTOGRAFIA	317.032.156	
RETRAT DE GRUP DRETS: SOFIA RUSCALLEDA BATLLE I JOAQUIM FRANCH FERNÁNDEZ; ASSEGUDA LA AMPARO	1982 IMATGES / PAPER / FOTOGRAFIA	317.030.038	
RETRAT DE GRUP EDUVIJIS GALERA FERNÁNDEZ "CAN GALERA", SISCO MARCOS ARUJO "EN MARCOS" I CRISTINA	1988 IMATGES / PAPER / FOTOGRAFIA	317.028.324	
RETRAT DE GRUP EL CUINER FRANCESC CLUA MARSOL AMB CARMEN I MARUJA REDONDO I JOSEP MARIA CLUA	1945 IMATGES / PAPER / FOTOGRAFIA	317.031.095	
RETRAT DE GRUP ELS ARTISTES DE LES OBRES DE MAQUETISME NAVAL EXPOSADAS A LA EXPOSICIÓ "L'HOME I EL	2004 IMATGES / PAPER / FOTOGRAFIA	317.031.329	
RETRAT DE GRUP EN PRIMER TERME DOLORS ALSINA BELTRÁN I JESÚS TERRADES PRATS TOCANT LA TROMPETA	1965 IMATGES / PAPER / FOTOGRAFIA	317.029.350	
RETRAT DE GRUP EN TUANA I FAMÍLIA. DORMIEN EN BARRAQUES I TIRAVEN L'ART A CANYELLES, LA GENT ELS	1925 IMATGES / PAPER / FOTOGRAFIA	317.030.392	

**FONS** PERSONALS

699 DIVERSOS

028 JOSEP VALLS I ROCA (A) BAMBI

**SS** 699.028.5000

5000 IMATGES / / /

**CONTINGUT****ANYS / TIPOL. DOCUM.****ST****FOTO**

RETRAT DE GRUP

1925

**317.030.397**ES PODEN RECONÈIXER: FRANCESC DILLONDER,  
PEPITO CARDONA, FRANCESC TARRATS, RAFELIMATGES / PAPER /  
FOTOGRAFIA

RETRAT DE GRUP

1948

**317.030.335**ES PODEN RECONÈIXER: FRANCESC DOMÉNECH  
SAGRERA "NOI BADÓ", PACO MONTAÑESIMATGES / PAPER /  
FOTOGRAFIA

RETRAT DE GRUP

1963

**317.031.103**ES PODEN RECONÈIXER: JOANA GIRALT MARTÍ,  
ANTONIO PULGARÍN MEDINA, CARME PULGARÍNIMATGES / PAPER /  
FOTOGRAFIA

RETRAT DE GRUP

1938

**317.031.036**ES PODEN RECONÈIXER: NARCISA VILANOVA  
CARRERRAS "SA TOSSENCA", MIQUEL CAMPS,IMATGES / PAPER /  
FOTOGRAFIA

RETRAT DE GRUP

1950

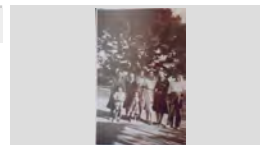
**317.031.105**ES PODEN RECONÈIXER: TERESA BLANCH,  
TERESA PONS I FÉLIX PONS "CAN SABATA" A LAIMATGES / PAPER /  
FOTOGRAFIA

RETRAT DE GRUP

1960

**317.032.169**'ESQUERRA A DRETA: LOLA MORELL COLOM "CAL  
MÁ", MIQUEL COSTA PLANELLAS "CAN COSTAS" IIMATGES / PAPER /  
FOTOGRAFIA

RETRAT DE GRUP

1971

**317.029.115**EXCURSIONISTES LLORETENCOS A LES ESCALES  
D'UNA CATEDRAL. ENTRE ELLS ES PODENIMATGES / PAPER /  
FOTOGRAFIA

RETRAT DE GRUP

1910

**317.031.315**

FAMÍLIA DE CAL PARDAL

IMATGES / PAPER /  
FOTOGRAFIA

RETRAT DE GRUP







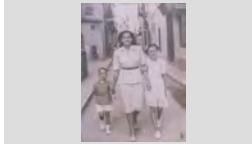

1916

**317.030.115**

FAMÍLIA ROSÉS MITJANS QAL PASSEIG

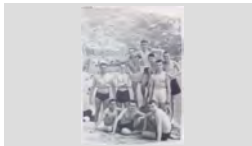
IMATGES / PAPER /  
FOTOGRAFIA

<b>FONS</b>	PERSONALS	
699	DIVERSOS	
028	JOSEP VALLS I ROCA (A) BAMBI	<b>SS</b> 699.028.5000
5000	IMATGES / / /	

CONTINGUT	ANYS / TIPOL. DOCUM.	ST	FOTO
RETRAT DE GRUP  FRANCESC FÁBREGAS FONT "CAN DAGA", ROSITA MIR FERNÁNDEZ "CAN BETES" I TERESA FÁBREGAS	1949 IMATGES / PAPER / FOTOGRAFIA	<b>317.028.367</b>	
RETRAT DE GRUP  GENT DE CAN COLL D'HORTA AMB UNS AMICS, AL FONTS LA PLATJA DE FENALS	1940 IMATGES / PAPER / FOTOGRAFIA	<b>317.031.065</b>	
RETRAT DE GRUP  GENTADA AL PATI DE SES ESCOUES A LA SORTIDA DEL CINE TALIA	1952 IMATGES / PAPER / FOTOGRAFIA	<b>317.029.170</b>	
RETRAT DE GRUP  GRACIA MONTFULLEDA PUJOL, ANTONI VALLS LLIRINÓS I ANTONI VALLS MONTFULLEDA A	1971 IMATGES / PAPER / FOTOGRAFIA	<b>317.029.020</b>	
RETRAT DE GRUP  GRUP DE BANYISTES, ENTRE ELLS EN PACO COSTAS, JOSEP BARNÉS I EN NARCÍS PAGÉS	1954 IMATGES / PAPER / FOTOGRAFIA	<b>317.031.196</b>	
RETRAT DE GRUP  GRUP DE NENS MUDATS A SA CALETA AMB ES VANO AL FONTS. PER SOBRE D'ES VANO I A SA	1920 IMATGES / PAPER / FOTOGRAFIA	<b>317.031.003</b>	
RETRAT DE GRUP  GRUP RETRATAT A LA FAÇANA DE CAN XICO RAMS, AL CARRER DE LA RIERA. AL FONTS ES VEU	1950 IMATGES / PAPER / FOTOGRAFIA	<b>317.031.358</b>	
RETRAT DE GRUP  JAUME PLANIOL COSTA "CALS BESSONS", RAMÓN PLANIOL AUSTRICH I ELVIRA AUSTRICH LLIRINÓS	1958 IMATGES / PAPER / FOTOGRAFIA	<b>317.030.374</b>	
RETRAT DE GRUP  JAUME RUSCALLEDA AUSTRICH, HAMED MOHAMED MIZZIAN "KIKO" I EDUVIJIS GALERA FERNÁNDEZ EN	1972 IMATGES / PAPER / FOTOGRAFIA	<b>317.030.034</b>	

**FONS** PERSONALS

699 DIVERSOS

028 JOSEP VALLS I ROCA (A) BAMBI

**SS** 699.028.5000

5000 IMATGES / / /

**CONTINGUT****ANYS / TIPOL. DOCUM.****ST****FOTO**

RETRAT DE GRUP

1958

**317.031.124**JOAN AGUSTÍ BAELL, DOLORS CARBÓ GIRALT,  
RAMONA GIRALT SERRA I LA NENA CRISTINAIMATGES / PAPER /  
FOTOGRAFIA

RETRAT DE GRUP

1997

**317.032.066**JOAN CARBONELL AYMERICH, CARME ROCA  
GIRONÉS "CA LA CARMETA DE LA LLET" I PEPETAIMATGES / PAPER /  
FOTOGRAFIA

RETRAT DE GRUP

1962 CA

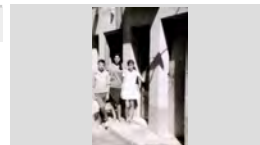
**317.031.167**JOAN HEREDIA JORDI "CAN DERI", MONTSERRAT  
AGUSTÍ CARBÓ I CRISTINA AGUSTÍ CARBÓ "CANIMATGES / PAPER /  
FOTOGRAFIA

RETRAT DE GRUP

1930

**317.030.394**JOAN PUIGVERT CATALÁ, PAQUITA DEYÁS MARTÍ,  
DOLORS COLOMER ROCA, JOSEP CASAS RICART IIMATGES / PAPER /  
FOTOGRAFIA

RETRAT DE GRUP

1950

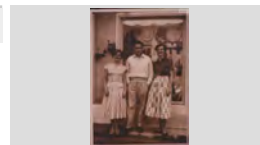
**317.030.390**JOAN ROMANÍ FÁBREGAS "CAN PAU SABATER"  
ENTRE DUES TURISTES ANGLESES N. C. DAVANTIMATGES / PAPER /  
FOTOGRAFIA

RETRAT DE GRUP

1950

**317.031.015**JOAN ROMANÍ FÁBREGAS "CAN PAU SABATER"  
ENTRE DUES TURISTES ANGLESES N. C. DAVANTIMATGES / PAPER /  
FOTOGRAFIA

RETRAT DE GRUP

1960 CA

**317.032.179**JOAN SCHILLING, CASIMIRA CARBONELL VILA AMB  
LA SEVA FILLA MARIA GRACIA PONS CARBONELL IIMATGES / PAPER /  
FOTOGRAFIA

RETRAT DE GRUP

1997

**317.032.072**JOAQUIMA VILA POCH, JOAN CARBONELL  
AYMERICH I CARME ROCA GIRONÉS "CA LAIMATGES / PAPER /  
FOTOGRAFIA





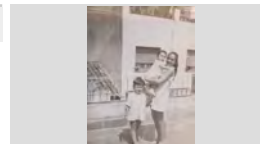

RETRAT DE GRUP

1969

**317.029.318**JORDI COMAS GARCÍA. FRANCESCA COMAS COLL I  
JOAN COMAS GARCÍA "CAN COMAS RECADER" ENIMATGES / PAPER /  
FOTOGRAFIA

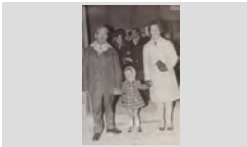

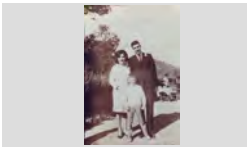
<b>FONS</b>	PERSONALS	
699	DIVERSOS	
028	JOSEP VALLS I ROCA (A) BAMBI	<b>SS</b> 699.028.5000
5000	IMATGES / / /	

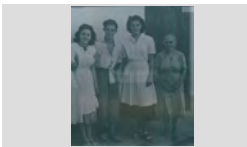
CONTINGUT	ANYS / TIPOL. DOCUM.	ST	FOTO
RETRAT DE GRUP  JOSEP NICOLÁS LORCA "EN LALO", JOAQUIM BARNÉS RAMÓN "CAN TUT" I MARGARITA PALTRE	1971 IMATGES / PAPER / FOTOGRAFIA	<b>317.029.135</b>	
RETRAT DE GRUP  LA FAMÍLIA LLOVERAS-CASANOVAS AMB CRISTOFOL OBIOLS GUINART A PRIMER TERME, A LA FAMÍLIA LLOVERAS-CASANOVAS AMB	1934 IMATGES / PAPER / FOTOGRAFIA	<b>317.030.309</b>	
RETRAT DE GRUP  LOLA MORELL COLOM, MIQUEL COSTA PLANELLAS, N.C. I KATI MORELL COLOM ASSEGUDES EN UNA	1965 IMATGES / PAPER / FOTOGRAFIA	<b>317.032.166</b>	
RETRAT DE GRUP  MANEL VALLS SALA, OLGA VALLS DOMÉNECH I PEPITA DOMÉNECH RAMÓN "CA LA ROSITA FELIP"	1971 IMATGES / PAPER / FOTOGRAFIA	<b>317.029.030</b>	
RETRAT DE GRUP  MARIA CAMPS BRUGUÉ, LOLITA CARBONELL CAMPS I ASSUMPCIÓ CARBONELL CAMPS "CAN	1996 IMATGES / PAPER / FOTOGRAFIA	<b>317.029.005</b>	
RETRAT DE GRUP  MARIA CARME GALLART SOLER "CAN CAMPINS", SEBASTIÀ RUSCALLEDA GALLART I EL NEN JAUME	1964 IMATGES / PAPER / FOTOGRAFIA	<b>317.030.054</b>	
RETRAT DE GRUP  MARIA JORDI LLINÁS, JOAN HEREDIA JORDI I ALBERT CORONADO JORDI "CAN DERI" AL CARRER	1957 IMATGES / PAPER / FOTOGRAFIA	<b>317.031.359</b>	
RETRAT DE GRUP  MIQUEL COSTA PLANELLAS, JORDI TARÍN JARA I ASUNCIÓ LLIRINÓS ENTAULATS	1975 IMATGES / PAPER / FOTOGRAFIA	<b>317.032.136</b>	
RETRAT DE GRUP  MONTSERRAT COLLS, BARTOMEU RUSCALLEDA BATLLE, MARIA JORDÁ AGUSTÍ I SRA. DE CAN	1952 IMATGES / PAPER / FOTOGRAFIA	<b>317.029.220</b>	



<b>FONS</b>	PERSONALS	
699	DIVERSOS	
028	JOSEP VALLS I ROCA (A) BAMBI	<b>SS</b> 699.028.5000
5000	IMATGES / / /	

CONTINGUT	ANYS / TIPOL. DOCUM.	ST	FOTO
RETRAT DE GRUP N.C., DOLORS CARBÓ GIRALT I JOAN AGUSTÍ BAE LL ASSEGUTS EN UN BOS C	1975 IMATGES / PAPER / FOTOGRAFIA	<b>317.031.132</b>	
RETRAT DE GRUP NARCÍS COLL TAULINA, NARCÍS BOSCH MARTÍ, ANTONI PALAU GIL I JOSEP BOSCH RECASENS	1957 IMATGES / PAPER / FOTOGRAFIA	<b>317.029.262</b>	
RETRAT DE GRUP NARCÍS PUJOLÁ CAMPS, ROMÁ JORDI LLINÁS, QUIM COLLS ALBA I JORDI AULET PUIG EN UNA	1979 IMATGES / PAPER / FOTOGRAFIA	<b>317.030.254</b>	
RETRAT DE GRUP NENES DISFRESSADES D'ANGELETS I ALTRES AMB UNES NINES AL PATI DE SES ESCOUES	1930 IMATGES / PAPER / FOTOGRAFIA	<b>317.032.191</b>	
RETRAT DE GRUP NOIES DEL COR DE LES FILLES DE MARIA A LA TORRE CAMPDERÁ. D'ESQUERRA A DRETA: EMILIA	1948 IMATGES / PAPER / FOTOGRAFIA	<b>317.031.089</b>	
RETRAT DE GRUP PASCUAL PALAU MERCADER, QUIMETA PALAU MERCADER "CAN POTAGROSSA" I PALMIRA	1945 IMATGES / PAPER / FOTOGRAFIA	<b>317.031.090</b>	
RETRAT DE GRUP PATRO LÓPEZ SAEZ, VICENTA FERNÁNDEZ MORALES I MIQUEL COSTA PLANELLAS EN UN	1957 IMATGES / PAPER / FOTOGRAFIA	<b>317.032.147</b>	
RETRAT DE GRUP PEPITO GIRONÉS FONTANELLA "PITU JARDINER", ANITA FONTRODONA "CAN SIANO" I EUGENI DE LA	1945 IMATGES / PAPER / FOTOGRAFIA	<b>317.029.324</b>	
RETRAT DE GRUP PEPITO GIRONÉS FONTANELLA "PITU JARDINER", ENRIC GUINO VART FERRER "EL BASTÉR" I	1965 IMATGES / PAPER / FOTOGRAFIA	<b>317.029.349</b>	

## FONS PERSONALS

699 DIVERSOS

028 JOSEP VALLS I ROCA (A) BAMBI

SS 699.028.5000

5000 IMATGES / / /

### CONTINGUT

ANYS / TIPOL. DOCUM.

ST

FOTO

RETRAT DE GRUP

1979

317.031.269

PRESENTACIÓ A PLATJA D'ARO DE LA PEL·LICULA  
"CARIÑO MI, ¿ QUE ME HAS HECHO ?" PRODUIDA

IMATGES / PAPER /  
FOTOGRAFIA



RETRAT DE GRUP

1947

317.030.294

PRIMERA FILA, D'ESQUERRA A DRETA: ANGELINA  
TALLADA BERNAT, CARMEN BOSCH UTSET, LORETO

IMATGES / PAPER /  
FOTOGRAFIA

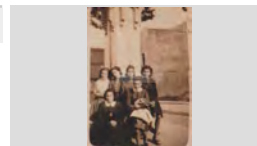

RETRAT DE GRUP

1962

317.029.376

PRIMERA FILA, D'ESQUERRA A DRETA: ANNA MARIA  
GALLART TORRAS I MIQUEL INGLÉS ESQUEU;

IMATGES / PAPER /  
FOTOGRAFIA

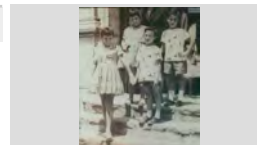

RETRAT DE GRUP

1932

317.031.084

PRIMERA FILA, D'ESQUERRA A DRETA: ARSENI  
FRIGOLA ROCA, JULIÀ FAURIA COLL, JOSEP

IMATGES / PAPER /  
FOTOGRAFIA



RETRAT DE GRUP

1921

317.029.256

PRIMERA FILA, D'ESQUERRA A DRETA: CARMEN  
XIFRA HERNÁNDEZ, N.C., N.C. I N.C.; SEGONA FILA:

IMATGES / PAPER /  
FOTOGRAFIA



RETRAT DE GRUP

1966

317.030.041

PRIMERA FILA, D'ESQUERRA A DRETA: EMILIA  
URRIT MARTÍ, DOLORS AUSTRICH FARNÉS, ROSITA

IMATGES / PAPER /  
FOTOGRAFIA



RETRAT DE GRUP

1967

317.029.295

PRIMERA FILA, D'ESQUERRA A DRETA: ENRIQUETA  
TIBAU ROVIRA, DOLORS TIBAU ROCA, MARIA TIBAU

IMATGES / PAPER /  
FOTOGRAFIA



RETRAT DE GRUP

1965

317.029.103

PRIMERA FILA, D'ESQUERRA A DRETA: FELICIANO  
FONTRODONA NONELL, ANTONIA VALERO MOLINA,

IMATGES / PAPER /  
FOTOGRAFIA



RETRAT DE GRUP

1967

317.029.069

PRIMERA FILA, D'ESQUERRA A DRETA: FÉLIX  
LLINÁS SALA, FRANCESC CLAPÉS VALLS, BERTO

IMATGES / PAPER /  
FOTOGRAFIA



## FONS PERSONALS

699 DIVERSOS

028 JOSEP VALLS I ROCA (A) BAMBI

SS 699.028.5000

5000 IMATGES / / /

### CONTINGUT

ANYS / TIPOL. DOCUM.

ST

FOTO

RETRAT DE GRUP

1945

317.032.298

PRIMERA FILA, D'ESQUERRA A DRETA: GRACIETA ROIG FONTRODONA, ROSER MACIÀ TIBAU I N.C.;

IMATGES / PAPER /  
FOTOGRAFIA



RETRAT DE GRUP

1966

317.030.012

PRIMERA FILA, D'ESQUERRA A DRETA: ISABEL BARBA MONTIEL I ANNA MARIA PIBERNAT FERRER;

IMATGES / PAPER /  
FOTOGRAFIA



RETRAT DE GRUP

1963

317.030.270

PRIMERA FILA, D'ESQUERRA A DRETA: JOAN AGUSTÍ BAE LL, MARIA AGUSTÍ BOIX, DOLORS

IMATGES / PAPER /  
FOTOGRAFIA



RETRAT DE GRUP

1960

317.031.169

PRIMERA FILA, D'ESQUERRA A DRETA: JOAN AGUSTÍ MACIÀ, CARLES AGUSTÍ OLIVÉ, CATALINA

IMATGES / PAPER /  
FOTOGRAFIA



RETRAT DE GRUP

1959

317.028.234

PRIMERA FILA, D'ESQUERRA A DRETA: JOAN ESTEVE TERRADAS "CAL ESTEVE", JOSEP

IMATGES / PAPER /  
FOTOGRAFIA



RETRAT DE GRUP

1957

317.029.258

PRIMERA FILA, D'ESQUERRA A DRETA: JOAN PUIGVERT "CAN SOCAS" I PERE VALLS EXPOSITO

IMATGES / PAPER /  
FOTOGRAFIA



RETRAT DE GRUP

1968

317.028.306

PRIMERA FILA, D'ESQUERRA A DRETA: JORDI BONET PUJOL, MARIA RUANO EXPOSITO, MARIA

IMATGES / PAPER /  
FOTOGRAFIA



RETRAT DE GRUP

1964

317.029.300

PRIMERA FILA, D'ESQUERRA A DRETA: MARIA TIBAU ROCA, NEUS MACIÀ MIR, ROSITA TIBAU

IMATGES / PAPER /  
FOTOGRAFIA



RETRAT DE GRUP

1949

317.028.276

PRIMERA FILA, D'ESQUERRA A DRETA: MEDIN GIRALT FORNAGUERA I IRENE PRAGER

IMATGES / PAPER /  
FOTOGRAFIA



## FONS PERSONALS

699 DIVERSOS

028 JOSEP VALLS I ROCA (A) BAMBI

SS 699.028.5000

5000 IMATGES / / /

### CONTINGUT

ANYS / TIPOL. DOCUM. ST

FOTO

RETRAT DE GRUP

1965 **317.030.325**

PRIMERA FILA, D'ESQUERRA A DRETA: MIQUEL  
BALTRONS COLLS, ANNA MARIA BALTRONS

IMATGES / PAPER /  
FOTOGRAFIA



RETRAT DE GRUP

1948 **317.029.320**

PRIMERA FILA, D'ESQUERRA A DRETA: MIQUEL  
GALLART RIBERA, RAFEL RIBERA AYMERICH,

IMATGES / PAPER /  
FOTOGRAFIA



RETRAT DE GRUP

1955 **317.030.366**

PRIMERA FILA, D'ESQUERRA A DRETA:  
MONTSERRAT ARADA, JOSEP DRAPER, N.C. I N.C.;

IMATGES / PAPER /  
FOTOGRAFIA



RETRAT DE GRUP

1964 CA **317.029.232**

PRIMERA FILA, D'ESQUERRA A DRETA:  
MONTSERRAT, MONTSERRAT ALBA, LLUÏSA

IMATGES / PAPER /  
FOTOGRAFIA



RETRAT DE GRUP

1958 **317.029.238**

PRIMERA FILA, D'ESQUERRA A DRETA: N.C., JOAN  
TULSÀ GENER, JAUME CARBÓ FRIGOLA, N.C., N.C. I

IMATGES / PAPER /  
FOTOGRAFIA



RETRAT DE GRUP

1956 **317.029.051**

PRIMERA FILA, D'ESQUERRA A DRETA: PEPITA  
BANCELLS DURÁN, NARCÍS RUSCALLEDA BATLLE,

IMATGES / PAPER /  
FOTOGRAFIA



RETRAT DE GRUP

1950 **317.031.088**

PRIMERA FILA, D'ESQUERRA A DRETA: PEPITA  
CORTADA, ANTONIA HUGUET I PILAR AGUADE

IMATGES / PAPER /  
FOTOGRAFIA



RETRAT DE GRUP

1992 **317.029.055**

PRIMERA FILA, D'ESQUERRA A DRETA: PEPITO  
RUSCALLEDA BATLLE, JOAN CASANOVAS,

IMATGES / PAPER /  
FOTOGRAFIA



RETRAT DE GRUP

1954 **317.029.329**

PRIMERA FILA, D'ESQUERRA A DRETA: PERE VILA  
RAYO "CAN LLEVA" I PACO COSTA LÓPEZ "CAN

IMATGES / PAPER /  
FOTOGRAFIA

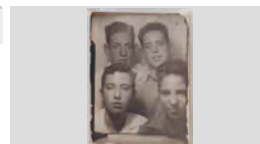



**FONS** PERSONALS

699 DIVERSOS

028 JOSEP VALLS I ROCA (A) BAMBI

**SS** 699.028.5000

5000 IMATGES / / /

**CONTINGUT****ANYS / TIPOL. DOCUM.****ST****FOTO**

RETRAT DE GRUP

1958

**317.029.265**PRIMERA FILA, D'ESQUERRA A DRETA: RAFEL  
GARRIGA, JOAN DEL ESTAL REUS, JAUME CARBÓIMATGES / PAPER /  
FOTOGRAFIA

RETRAT DE GRUP

1955

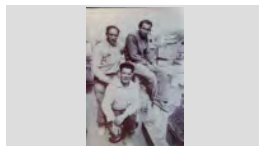
**317.029.380**PRIMERA FILA, D'ESQUERRA A DRETA: REMIGIO  
SANTAMARIA I JOAQUIM OMS CAMPS; SEGONAIMATGES / PAPER /  
FOTOGRAFIA

RETRAT DE GRUP

1967

**317.029.201**PRIMERA FILA, D'ESQUERRA A DRETA: RICARDO  
SOLIGUER PRADO, MARIA BOADAS, LEO SOLIGUERIMATGES / PAPER /  
FOTOGRAFIA

RETRAT DE GRUP

1948

**317.031.022**PRIMERA FILA, D'ESQUERRA A DRETA: ROSA COLL  
GUINART, PAQUITA SAIS PEIX, PEPETA SAIS PEIX,IMATGES / PAPER /  
FOTOGRAFIA

RETRAT DE GRUP

1966

**317.029.353**PRIMERA FILA, D'ESQUERRA A DRETA: ROSA  
MARIA LLOVERAS SALA, JOSEP MARIA LLOVERASIMATGES / PAPER /  
FOTOGRAFIA

RETRAT DE GRUP

1942

**317.031.186**PRIMERA FILA, D'ESQUERRA A DRETA: ROSER  
BARNÉS RAMÓN, JOAQUIM BARNÉS RAMÓN IIMATGES / PAPER /  
FOTOGRAFIA

RETRAT DE GRUP

1959

**317.029.082**PRIMERA FILA, D'ESQUERRA A DRETA: SANTIAGO  
BARNÉS RAMÓN, ANTONIO HERNÁNDEZ LORENTE,IMATGES / PAPER /  
FOTOGRAFIA

RETRAT DE GRUP

1930 CA

**317.031.024**PRIMERA FILA, D'ESQUERRA A DRETA: VICENTA  
LLIRINÓS GISPert, JOAN AUSTRICH TORROELLA,IMATGES / PAPER /  
FOTOGRAFIA

RETRAT DE GRUP

1958

**317.029.243**PRIMERA FILA, D'ESQUERRA A DRETA. JOSEP SAIS  
REYNÉ, ANTONI VILA ALSINA I JOAN LORENZOIMATGES / PAPER /  
FOTOGRAFIA



**FONS PERSONALS**

699 DIVERSOS

028 JOSEP VALLS I ROCA (A) BAMBI

**SS** 699.028.5000

5000 IMATGES / / /

**CONTINGUT**

**ANYS / TIPOL. DOCUM.**

**ST**

**FOTO**

RETRAT DE GRUP

1957

**317.028.292**

PRIMERA FILA,: ALBERT VIÑALS BAIXERAS I  
MONTSERRAT VIÑALS BAIXERAS; SEGONA FILA:

IMATGES / PAPER /  
FOTOGRAFIA



RETRAT DE GRUP

1965

**317.032.188**

PRIMERA FILA,D'ESQUERRA A DRETA: AGUSTÍ  
CLAPÉS FONTRODONA, ESPERANZA VALLS

IMATGES / PAPER /  
FOTOGRAFIA



RETRAT DE GRUP

1958 CA

**317.028.299**

PRIMERA FILA,D'ESQUERRA A DRETA: ANTONIO  
OLIVA SEBA, JOSEP CUARTERO MONTFULLEDA,

IMATGES / PAPER /  
FOTOGRAFIA

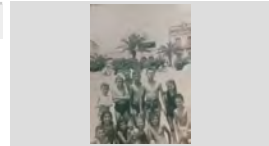

RETRAT DE GRUP

1953

**317.031.069**

PRIMERA FILA,DRETS D'ESQUERRA A DRETA:  
JOSEP COLOMER ARMERO, MARIA BOSCH UTSET,

IMATGES / PAPER /  
FOTOGRAFIA



RETRAT DE GRUP

1959

**317.031.038**

PRIMERA FILA: AMADEU RIBAS GOTARRA, ANTONIA  
VALERO, FELICIANO FONTRODONA NONELL (AL

IMATGES / PAPER /  
FOTOGRAFIA



RETRAT DE GRUP

1948

**317.030.285**

PRIMERA FILA: CARME GALLART SAIS I JOAN  
GALLART SAIS; SEGONA FILA: ROSER GALLART

IMATGES / PAPER /  
FOTOGRAFIA



RETRAT DE GRUP

2008

**317.031.136**

PRIMERA FILA: CARME JORDI REGUANT I JORDI  
REGUANT RAFART; SEGONA FILA: AGUSTINA  
LA FAMILIA AMB LAURA BERTRÁN I TERESA DIAZ

IMATGES / PAPER /  
FOTOGRAFIA



RETRAT DE GRUP

1984

**317.031.067**

PRIMERA FILA: CRISTINA BARNÉS VENDRELL I  
MANEL BARNÉS VENDRELL; SEGONA FILA: JOAN

IMATGES / PAPER /  
FOTOGRAFIA



RETRAT DE GRUP

1977

**317.029.216**

PRIMERA FILA: JOAN TULSÁ GENER I ANITA TULSÁ  
GENER; SEGONA FILA: MARIA ROSA TULSÁ CAMA I

IMATGES / PAPER /  
FOTOGRAFIA

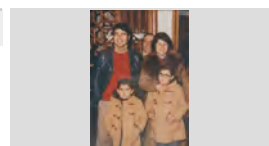

**FONS** PERSONALS

699 DIVERSOS

028 JOSEP VALLS I ROCA (A) BAMBI

**SS** 699.028.5000

5000 IMATGES / / /

**CONTINGUT****ANYS / TIPOL. DOCUM.****ST****FOTO**

RETRAT DE GRUP

1958

**317.029.110**PRIMERA FILA: MARTA SUÑER SABATER I MATEO  
JUANOLA AYATS; SEGONA FILA: JOSEP SAISIMATGES / PAPER /  
FOTOGRAFIA

RETRAT DE GRUP

1950

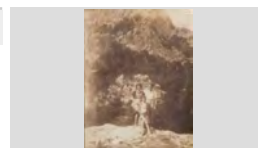
**317.030.304**PRIMERA FILA: NARCISA CARDONA GRUART I  
JAUME CARDONA AYMERICH; SEGONA FILA: JOSEPIMATGES / PAPER /  
FOTOGRAFIA

RETRAT DE GRUP

1968 CA

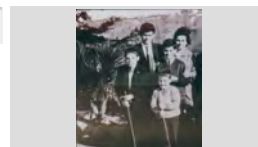
**317.032.067**PRIMERA FILA: RAFEL ALCARAZ ESQUEU I MARIA  
ESQUEU LLIRINNÓS; SEGONA FILA: N.C. I ANTONIIMATGES / PAPER /  
FOTOGRAFIA

RETRAT DE GRUP

1955

**317.031.074**PROPIETARIS, TREBALLADORS I CLIENTS DEL  
HOTEL MONTJARDÍ. DRETES, D'ESQUERRA AIMATGES / PAPER /  
FOTOGRAFIA

RETRAT DE GRUP

1996

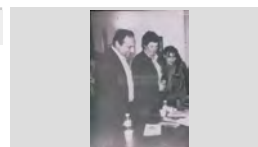
**317.029.156**RAFEL ROIG DE LLOBET "CAL EVARISTO", TERESA  
BLANCH SOLER I CRISTINA ROIG BLANCHIMATGES / PAPER /  
FOTOGRAFIA

RETRAT DE GRUP

1965

**317.031.116**RAMÓN PLANIOL AUSTRICH, JOAN ESTEVE  
BOADAS, PAQUITA TERRADES BOSCH, JOANIMATGES / PAPER /  
FOTOGRAFIA

RETRAT DE GRUP

1950

**317.031.091**REMIGIO SANTAMARIA (DRET), JOAQUIM OMS  
CAMPS (ASSEGUT) I RICARDO SOLIGUER PRADOIMATGES / PAPER /  
FOTOGRAFIA

RETRAT DE GRUP

1957

**317.029.254**RETRAT DE GRUP / PRIMERA FILA, D'ESQUERRA A  
DRETA: JOSEP BOSCH RECASENS, CARLOSIMATGES / PAPER /  
FOTOGRAFIA

RETRAT DE GRUP

1982

**317.030.053**ROMUALDO RUIZ BARBERÁN, JAUME RUSCALLEDA  
BATLLE, MARIA TERESA RUSCALLEDA BANCELLS,IMATGES / PAPER /  
FOTOGRAFIA

**FONS** PERSONALS

699 DIVERSOS

028 JOSEP VALLS I ROCA (A) BAMBI

**SS** 699.028.5000

5000 IMATGES / / /

**CONTINGUT****ANYS / TIPOL. DOCUM.****ST****FOTO**

RETRAT DE GRUP

1980

**317.031.282**ROSA BARNÉS TIBAU, JAUME PLANIOL AUSTRICH I  
JUAN ORTIZ VICARIOIMATGES / PAPER /  
FOTOGRAFIA

RETRAT DE GRUP

1914

**317.032.170**ROSA MARLÉS CASALI (NADÓ), ROSA FERRAN  
JACAS (SENYORA) I CRISTINA MARLÉS CASALIIMATGES / PAPER /  
FOTOGRAFIA

RETRAT DE GRUP

1985

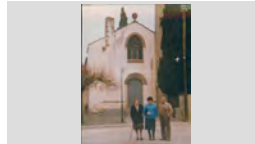
**317.029.296**ROSITA COLLS PLÁ, DOLORS ALSINA BELTRÁN I  
PEPITO GIRONÉS FONTANELLA DAVANT D'UNAIMATGES / PAPER /  
FOTOGRAFIA

RETRAT DE GRUP

1965

**317.029.211**ROSITA PUJOL PUIGVERT, CARME FERRER  
CAUPENA I FRANCESC FERRER CAUPENA "CANIMATGES / PAPER /  
FOTOGRAFIA

RETRAT DE GRUP

1959

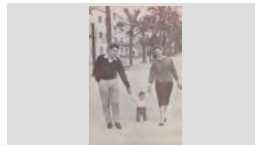
**317.030.022**SALVADOR BARNÉS RAMÓN, MARGARITA BARNÉS  
PALTRE (NENA) I ROSER BARNÉS RAMÓN "CANIMATGES / PAPER /  
FOTOGRAFIA

RETRAT DE GRUP

1971

**317.032.148**SATURNINO DE PABLO GARCÍA, MONTSERRAT GILI  
AUSTRICH I NURI GILI AUSTRICH "CAN MILOCA"IMATGES / PAPER /  
FOTOGRAFIA

RETRAT DE GRUP

1975

**317.031.297**SERAFIN GÓMEZ HERNÁNDEZ, ROSER BARNÉS  
RAMÓN "CAN TUT" I LOLA AUSTRICH FARNÉS "CALIMATGES / PAPER /  
FOTOGRAFIA

RETRAT DE GRUP

1955

**317.029.039**SOFIA RUSCALLEDA BATLLE, BARTOMEU  
RUSCALLEDA BATLLE, DOLORS AUSTRICH FARNÉSIMATGES / PAPER /  
FOTOGRAFIA

RETRAT DE GRUP

1970

**317.031.023**TERESA PLANIOL CLAPÉS, ELVIRA PLANIOL  
AUSTRICH "CAL S BESSONS" I CARLES PUJOL VILAIMATGES / PAPER /  
FOTOGRAFIA

## FONS PERSONALS

699 DIVERSOS

028 JOSEP VALLS I ROCA (A) BAMBI

SS 699.028.5000

5000 IMATGES / / /

### CONTINGUT

ANYS / TIPOL. DOCUM.

ST

FOTO

RETRAT DE GRUP

1969

317.029.101

TERESIRA TRIAS VIADER, LLUÍS SÁNCHEZ PLANIOL  
(NEN), MONTSERRAT PLANIOL TRIAS I RAMÓN

IMATGES / PAPER /  
FOTOGRAFIA



RETRAT DE GRUP

1954

317.029.249

TREBALLADORS DEL HOTEL CARABELA;  
D'ESQUERRA A DRETA: N.C., N.C., PEPITA BORRELL

IMATGES / PAPER /  
FOTOGRAFIA



RETRAT DE GRUP

2008

317.031.284

TREBALLADORS DELS RESTAURANT LA CAMPANA

IMATGES / PAPER /  
FOTOGRAFIA



RETRAT DE GRUP

1945

317.031.313

TROBADA DE FAMILIARS I AMICS A CAN  
CARRAVANA

IMATGES / PAPER /  
FOTOGRAFIA



RETRAT DE GRUP

1930

317.031.324

VEINS DEL CARRER DE LA FÀBRICA PRENENT LA  
FRESCA, ENTRE ELLS FRANCESC DEYÁS, DOLORS

IMATGES / PAPER /  
FOTOGRAFIA



RETRAT DE GRUP

1949

317.031.275

VEINS DEL CARRER SANT MIQUEL, AL FONTS LA  
PENYA

IMATGES / PAPER /  
FOTOGRAFIA



RETRAT DE GRUP

1985

317.031.161

VISITA A JOAN SOLER SEGUÍS "EL GERMÀ ANDREU"  
A MONTSERRAT

IMATGES / PAPER /  
FOTOGRAFIA



RETRAT DE GRUP

1973

317.028.368

VISITAS D'EMPRESARIS LLORETENCOS A LA  
FÀBRICA DE CERVESES DAMM A BARCELONA. ES

IMATGES / PAPER /  
FOTOGRAFIA



RETRAT DE GRUP A LA ESGLÉSIA

1961

317.029.072







PRIMER BANC, D'ESQUERRA A DRETA: DOLORS  
BATLLE VILA, CRISTINA RUSCALLEDA BATLLE I

IMATGES / PAPER /  
FOTOGRAFIA



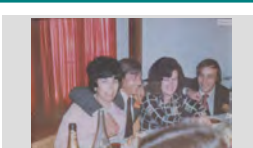

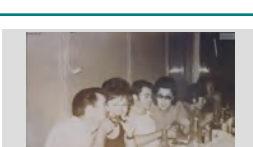
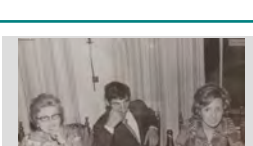
<b>FONS</b>	PERSONALS	
699	DIVERSOS	
028	JOSEP VALLS I ROCA (A) BAMBI	<b>SS</b> 699.028.5000
5000	IMATGES / / /	

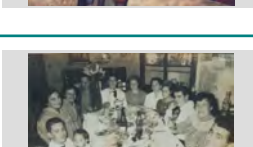
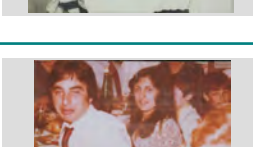
CONTINGUT	ANYS / TIPOL. DOCUM.	ST	FOTO
RETRAT DE GRUP DE "QUINTOS" DEL 47 AMB LES PUBILLES D'ESQUERRA A DRETA: AMBROSIO REINA ZAMBRANO, JOAN HERNÁNDEZ VIADÉ, JOAN	1968 IMATGES / PAPER / FOTOGRAFIA	<b>317.029.031</b>	
RETRAT DE GRUP ENTALULATS D'ESQUERRA A DRETA: ISABEL PLANIOL TRIAS, MONTSERRAT PLANIOL TRIAS, ELVIRA AUSTRICH	1965 IMATGES / PAPER / FOTOGRAFIA	<b>317.029.083</b>	
RETRAT DE GRUP ENTAULATS ANN THOMAS, FRANCESC PALLAROLS PLANIOL, DOLORS GALLO LUÍS I JAUME FABREGÓ BOSCH	1973 IMATGES / PAPER / FOTOGRAFIA	<b>317.028.334</b>	
RETRAT DE GRUP ENTAULATS ANTONIO PACHECO CAMPANO, CARMEN RONDA LÓPEZ I JOANA CUADRADO VALERO	1997 IMATGES / PAPER / FOTOGRAFIA	<b>317.028.343</b>	
RETRAT DE GRUP ENTAULATS D'ESQUERRA A DRETA: AGUSTÍN, MARI OSUNA, JOSÉ ORTEGA MORENO, CARMEN FORNÉS TRIAS,	1968 IMATGES / PAPER / FOTOGRAFIA	<b>317.029.052</b>	
RETRAT DE GRUP ENTAULATS D'ESQUERRA A DRETA: ANGELA CARRERAS PONS, JOSEP MONTFULLEDA CARRERAS I LOLITA	1971 IMATGES / PAPER / FOTOGRAFIA	<b>317.029.016</b>	
RETRAT DE GRUP ENTAULATS D'ESQUERRA A DRETA: ARCADI ORIOL CASTELLÓ, JESÚS TERRADES PRATS, PEPITO GIRONÉS	1986 IMATGES / PAPER / FOTOGRAFIA	<b>317.029.064</b>	
RETRAT DE GRUP ENTAULATS D'ESQUERRA A DRETA: ELENA GIRBENT ROMEO, SALVADOR SOLER PUJOL, FÉLIX PONS SALA (NEN),	1961 IMATGES / PAPER / FOTOGRAFIA	<b>317.028.388</b>	
RETRAT DE GRUP ENTAULATS D'ESQUERRA A DRETA: FRANCESC FERNÁNDEZ, MARIBEL COSTA SERRA I JORDI COSTA SERRA "CA	1975 IMATGES / PAPER / FOTOGRAFIA	<b>317.028.327</b>	



**FONS PERSONALS**

699 DIVERSOS

028 JOSEP VALLS I ROCA (A) BAMBI

**SS** 699.028.5000

5000 IMATGES / / /

**CONTINGUT**

**ANYS / TIPOL. DOCUM.**

**ST**

**FOTO**

RETRAT DE GRUP ENTAULATS

1964

**317.028.271**

D'ESQUERRA A DRETA: GENÍS GISBERT PÉREZ,  
ROSA CLOTA ARTAU, CONCHITA TRESSERRAS

IMATGES / PAPER /  
FOTOGRAFIA

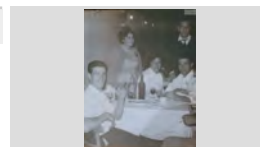

RETRAT DE GRUP ENTAULATS

1994

**317.029.075**

D'ESQUERRA A DRETA: JORDI MARTÍNEZ PLANAS,  
FRANCIS PUIG FORCADA, ALBERT BATLLE MARLÉS,

IMATGES / PAPER /  
FOTOGRAFIA



RETRAT DE GRUP ENTAULATS

1957

**317.029.017**

D'ESQUERRA A DRETA: LLORENS AUSTRICH  
BOSCH "EN MACARRONI", JOSEP VALLS CARRERAS

IMATGES / PAPER /  
FOTOGRAFIA



RETRAT DE GRUP ENTAULATS

1952

**317.028.294**

D'ESQUERRA A DRETA: MONTSERRAT BARNÉS  
VALLS, MARIA DOLORS BARNÉS PALAU, MARIA

IMATGES / PAPER /  
FOTOGRAFIA



RETRAT DE GRUP ENTAULATS

1970

**317.029.025**

D'ESQUERRA A DRETA: PEPITO FORNÉS ALEGRET,  
MARI OSUNA, JOSÉ ORTEGA MORENO, CARMEN

IMATGES / PAPER /  
FOTOGRAFIA



RETRAT DE GRUP ENTAULATS

1980

**317.029.021**

D'ESQUERRA A DRETA: RAFEL UTSET FELIP,  
JAUME UTSET GUELL I MANEL VALLS LLIRINÓS

IMATGES / PAPER /  
FOTOGRAFIA



RETRAT DE GRUP ENTAULATS

1969

**317.029.054**

DRETES: MARIBEL RUSCALLEDA TRESSERRAS  
AMB LA MIMI RUSCALLEDA TRESSERRAS EN

IMATGES / PAPER /  
FOTOGRAFIA



RETRAT DE GRUP ENTAULATS

1962 CA

**317.031.229**

DRETS, D'ESQUERRA A DRETA: JOSEP SURÍS  
BOADAS, ANGEL SURÍS BOADAS, JOSEP ARTAU

IMATGES / PAPER /  
FOTOGRAFIA



RETRAT DE GRUP ENTAULATS

1965









**317.029.121**

DRETS, D'ESQUERRA A DRETA: JOSEP SURÍS  
BOADAS, ANGEL SURÍS BOADAS, JOSEP ARTAU





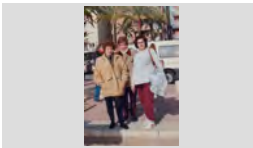

IMATGES / PAPER /  
FOTOGRAFIA



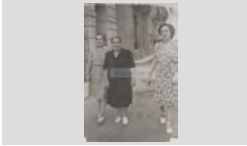



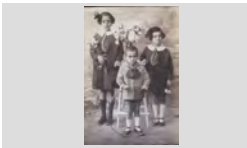

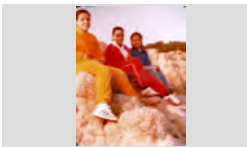

<b>FONS</b>	PERSONALS
699	DIVERSOS
028	JOSEP VALLS I ROCA (A) BAMBI <span style="float: right;"><b>SS</b> 699.028.5000</span>
5000	IMATGES / / /

CONTINGUT	ANYS / TIPOL. DOCUM.	ST	FOTO
RETRAT DE GRUP ENTAULATS MARIA ROSA SOLER GALLART "CAL CERVELL", FRANCIS AGUSTÍ "CAN JURIOLA" I CALOS AGUSTÍ	1967 IMATGES / PAPER / FOTOGRAFIA	<b>317.029.074</b>	
RETRAT DE GRUP ENTAULATS MIQUEL TAULINA COMAS, MARIA DOLORS ORENCH SOLER, JOSEP AUSTRICH LLIRINÓS "CAN XICU	1968 IMATGES / PAPER / FOTOGRAFIA	<b>317.029.024</b>	
RETRAT DE GRUP ENTAULATS PAQUITA SAIS AUSTRICH, PEPITA PLANAS OROPESA I ANTONIO OROPESA PEREJÓN	1974 CA IMATGES / PAPER / FOTOGRAFIA	<b>317.029.117</b>	
RETRAT DE GRUP ENTAULATS ROSITA PUIG, JOAN DOMÉNECH SAURÍ I SALVADOR DOMÉNECH PUIG "CAN RAC"	1979 IMATGES / PAPER / FOTOGRAFIA	<b>317.029.067</b>	
RETRAT DE GRUP ENTAULATS TAULA DE L'ESQUERRA: RAMÓN VILA VIÑALS "PAU MAMES"; TAULA DE LA DRETA, D'ESUERRA A	1953 IMATGES / PAPER / FOTOGRAFIA	<b>317.029.037</b>	
RETRAT DE LA FAMÍLIA D'EN DOMÉNECH MONER EN DOMÉNECH MONER BASSART ENVOLTAT DE TOTA LA FAMÍLIA EL DIA DEL SEU 80 ANIVERSARI	1987 IMATGES / PAPER / FOTOGRAFIA	<b>317.032.053</b>	
RETRAT DE TRES DONES D'ESQUERRA A DRETA: CARME REGUANT ALSINA, LOLA JORDI LLINÁS I CARME JORDI REGUANT "CAN	1998 IMATGES / PAPER / FOTOGRAFIA	<b>317.030.058</b>	
RETRAT DE TRES DONES D'ESQUERRA A DRETA: LOLITA RABASSA BARRACHINA "CAN MUEC", N.C. I N.C. DARRERE LA	1960 IMATGES / PAPER / FOTOGRAFIA	<b>317.031.048</b>	
RETRAT DE TRES DONES D'ESQUERRA A DRETA: N.C., LOLA MORELL DURÁN "CA LA MORELL" I N.C. AL CARRER DELS MARTIRS,	1955 IMATGES / PAPER / FOTOGRAFIA	<b>317.031.077</b>	

<b>FONS</b>	PERSONALS	
699	DIVERSOS	
028	JOSEP VALLS I ROCA (A) BAMBI	<b>SS</b> 699.028.5000
5000	IMATGES / / /	







CONTINGUT	ANYS / TIPOL. DOCUM.	ST	FOTO
RETRAT DE TRES DONES D'ESQUERRA A DRETA: SRA. CABRA, DOLORS CABALLÉ I MARIA PIBERNAT CAMINANT PER UN	1960 IMATGES / PAPER / FOTOGRAFIA	<b>317.030.154</b>	
RETRAT DE TRES DONES ENTAULADES D'ESQUERRA A DRETA: PEPITA BANCELLS DURÁN, SOFIA RUSCALLEDA BATLLE I DOLORS AUSTRICH	1992 IMATGES / PAPER / FOTOGRAFIA	<b>317.029.058</b>	
RETRAT DE TRES GERMANES MIMI RUSCALLEDA TRESSERRAS, JOSEP MARIA RUSCALLEDA TRESSERRAS I MARIBEL	1965 IMATGES / PAPER / FOTOGRAFIA	<b>317.029.102</b>	
RETRAT DE TRES GERMANS D'ESQUERRA A DRETA: LOLITA RUSCALLEDA GALLART, SEBASTIÀ RUSCALLEDA GALLART I	1947 IMATGES / PAPER / FOTOGRAFIA	<b>317.030.068</b>	
RETRAT DE TRES GERMANS D'ESQUERRA A DRETA: ROSITA PIBERNAT BATALLÉ, MIQUEL PIBERNAT BATALLÉ I MARIA	1924 IMATGES / PAPER / FOTOGRAFIA	<b>317.030.163</b>	
RETRAT DE TRES GERMANS MARIA LLUÏSA RODÉS ROSÉS, CARME RODÉS ROSÉS I MANEL RODÉS ROSÉS ASSEGUDES AL	1935 IMATGES / PAPER / FOTOGRAFIA	<b>317.030.113</b>	
RETRAT DE TRES NENS D'ESQUERRA A DRETA: MIREIA RUSCALLEDA AUSTRICH I CLARA DE LA TORRE CASTELLÓ	1966 IMATGES / PAPER / FOTOGRAFIA	<b>317.030.046</b>	
RETRAT DE TRES NENS D'ESQUERRA A DRETA: NURIA FÁBREGÓ GALLO, JAUME FÁBREGÓ GALLO "CAN FÁBREGÓ" I DESIRÉ	1980 IMATGES / PAPER / FOTOGRAFIA	<b>317.030.008</b>	
RETRAT DE TRES NOIES D'ESQUERRA A DRETA: OLGA CAMACHO COLOM, DESIRÉ GÓMEZ BARNÉS I SARA GABARRÓ CASAS	1978 IMATGES / PAPER / FOTOGRAFIA	<b>317.031.195</b>	

<b>FONS</b>	PERSONALS
699	DIVERSOS
028	JOSEP VALLS I ROCA (A) BAMBI <span style="float: right;">SS 699.028.5000</span>
5000	IMATGES / / /

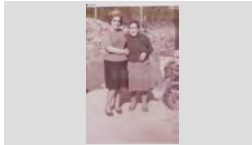
CONTINGUT	ANYS / TIPOL. DOCUM.	ST	FOTO
RETRAT DONA ANGELA TORRES BALLESTER DAVANT EL BAR MARÍN QUE REGENTA DESDE 1956 AL BARRI DE ANGELA TORRES	2007 IMATGES / PAPER / FOTOGRAFIA	317.030.387	
RETRAT DONA VICENTA SOLIGUER PRADO I DARRERA SEU VENTURA SCHILLING (PENDENT DE CONFIRMAR)	1950 IMATGES / PAPER / FOTOGRAFIA	317.032.194	
RETRAT DONA I NEN BERTA JORDI LLINÁS I JOAN HEREDIA JORDI "CAN DERI" ASSEGUTS A LA PLATJA AL COSTAT D'UN	1952 IMATGES / PAPER / FOTOGRAFIA	317.031.362	
RETRAT DONA I NEN CARMEN FORNÉS TRIAS "CAL ALEGRET" I EN LLUÍS SÁNCHEZ PLANIOL AL COSTAT D'UN ARBRE, AL	1969 IMATGES / PAPER / FOTOGRAFIA	317.030.150	
RETRAT DONES D'ESQUERRA A DRETA: CARME REGUANT ALSINA "CAL BENIGNO" I MARIA JORDI LLINÁS "CAN DERI"	1966 IMATGES / PAPER / FOTOGRAFIA	317.031.363	
RETRAT DONES D'ESQUERRA A DRETA: MARIA CLAPÉS FONTRODONA I N.C. AL PASSEIG JACINT	1967 IMATGES / PAPER / FOTOGRAFIA	317.032.168	
RETRAT DONES D'ESQUERRA A DRETA: PAQUITA AUSTRICH I MARIA PIBERNAT, AL DARRERE L'ISIDRE PIBERNAT	1955 IMATGES / PAPER / FOTOGRAFIA	317.032.190	
RETRAT DONES D'ESQUERRA A DRETA: QUIMETA PALAU MERCADER I MARIA MERCADER LLOVERAS "CAN	1968 IMATGES / PAPER / FOTOGRAFIA	317.032.082	
RETRAT DONES D'ESQUERRA A DRETA: VICTÒRIA ROCA GASCONS "CAN SENEN", DOLORS TIBAU ROCA I MARIA TIBAU	1940 IMATGES / PAPER / FOTOGRAFIA	317.031.326	

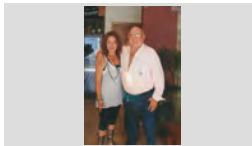

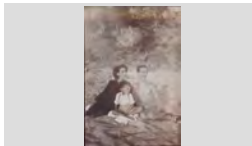
<b>FONS</b>	PERSONALS
699	DIVERSOS
028	JOSEP VALLS I ROCA (A) BAMBI <span style="float: right;"><b>SS</b> 699.028.5000</span>
5000	IMATGES / / /

CONTINGUT	ANYS / TIPOL. DOCUM.	ST	FOTO
RETRAT DONES  DRETA: JOAQUIMA PALAU MERCADER "CAN POTAGROSSA" I ASSEGUDA LA TERESA	1985 IMATGES / PAPER / FOTOGRAFIA	<b>317.032.098</b>	
RETRAT DONES  DRETES: ROSA BARNÉS ARBÓ I NENA N.C.; ASSEGUDES, D'ESQUERRA A DRETA: PEPETA	1920 IMATGES / PAPER / FOTOGRAFIA	<b>317.031.361</b>	
RETRAT DONES  MARIA LLIBRE GEYS I LORETO GEYS AMAT "L'AVIA SASERAS" (PENDENT DE CONFIRMAR)	1970 IMATGES / PAPER / FOTOGRAFIA	<b>317.032.110</b>	
RETRAT D'UN HOME  EL DOCTOR AGUSTÍ CABAÑAS LLOBET  DOCTOR CABAÑAS. FOTO: FOTO TRULL	1997 IMATGES / PAPER / FOTOGRAFIA	<b>317.030.318</b>	
RETRAT D'UNA PARELLA  IRIS TRIOLA CORS I JOSEP VALLS ROCA	2010 IMATGES / PAPER / FOTOGRAFIA	<b>317.030.208</b>	
RETRAT FAMÍLIA  PRIMERA FILA, D'ESQUERRA A DRETA: LLUÍS PUJOL BASCO, PERE PUJOL BASCO, MERCE PUJOL	1941 IMATGES / PAPER / FOTOGRAFIA	<b>317.031.387</b>	
RETRAT FAMÍLIA ABUYÉ FONT  CONCHITA FONT PUJOL, RICARD ABUYÉ FONT I JUANITO ABUYÉ COLOM "CAN CONTE" A LA PLATJA	1948 IMATGES / PAPER / FOTOGRAFIA	<b>317.029.299</b>	
RETRAT FAMÍLIA AMAYA QUINTO  D'ESQUERRA A DRETA: ANGEL AMAYA QUINTO, FRANCISCA QUINTO FERRER, ANDREU AMAYA	1972 IMATGES / PAPER / FOTOGRAFIA	<b>317.030.001</b>	
RETRAT FAMÍLIA AUSTRICH OLIVERAS  VENTURA AUSTRICH BATLLE, SALVADOR AUSTRICH OLIVERAS, MARTÍ AUSTRICH OLIVERAS I	1971 IMATGES / PAPER / FOTOGRAFIA	<b>317.029.086</b>	



## FONS PERSONALS

699 DIVERSOS

028 JOSEP VALLS I ROCA (A) BAMBI

SS 699.028.5000

5000 IMATGES / / /

### CONTINGUT

ANYS / TIPOL. DOCUM. ST

FOTO

RETRAT FAMÍLIA BARNÉS RAMÓN

2000 ca 317.030.261

PRIMERA FILA, D'ESQUERRA A DRETA: JOAN BARNÉS VILA, MARIA RAMÓN CASTANY I JOAQUIM FAMILIA BRNES RAMON

IMATGES / PAPER /  
FOTOGRAFIA



RETRAT FAMÍLIA BATLLE MARLÉS

1944 317.030.322

ALBERT BATLLE NICOLAU, ALBERT BATLLE MARLÉS I CRISTINA MARLÉS CASALI

IMATGES / PAPER /  
FOTOGRAFIA



RETRAT FAMÍLIA CARBONELL JORDI

2001 317.030.060

D'ESQUERRA A DRETA: ANDREU CARBONELL JORDI, CARME JORDI REGUANT I CARLES

IMATGES / PAPER /  
FOTOGRAFIA

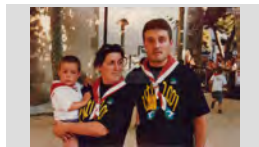

RETRAT FAMÍLIA CARBONELL JORDI

2005 317.031.373

PRIMERA FILA: CARME JORDI REGUANT I CARLES CARBONELL GONZÁLEZ; SEGONA FILA: ANDREU

IMATGES / PAPER /  
FOTOGRAFIA

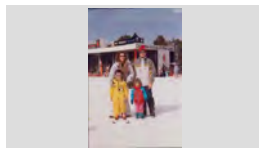

RETRAT FAMÍLIA CARDONA NAVARRO

1975 317.032.056

CARLOS CARDONA REIXACH, DAVANT SEU LA NURIA CARDONA NAVARRO, AMALIA NAVARRO

IMATGES / PAPER /  
FOTOGRAFIA



RETRAT FAMÍLIA COLOMER DOMÉNECH

2003 317.032.054

D'ESQUERRA A DRETA: JOAN COLOMER DOMÉNECH, ROSA DOMÉNECH RABASSA, PERE

IMATGES / PAPER /  
FOTOGRAFIA



RETRAT FAMÍLIA COMAS RIBAS

1934 317.029.366

D'ESQUERRA A DRETA: JOAN COMAS FLORIT "CAN COMAS RECADER", PERE COMAS RIBAS, MARIA

IMATGES / PAPER /  
FOTOGRAFIA



RETRAT FAMÍLIA DE CAL MINAIRE

1905 CA 317.031.394

D'ESQUERRA A DRETA: JOAN SAIS ARMENGOL, JOSEP SAIS EL MINAIRE, FRANCISCA ARMENGOL

IMATGES / PAPER /  
FOTOGRAFIA



RETRAT FAMÍLIA DE CAL MORO

1935 317.028.372

DRETA, PRIMERA FILA: MERCE BURGADA LLOBET; SEGONA FILA: CARME PUIGVERT BURGADA,

IMATGES / PAPER /  
FOTOGRAFIA



## FONS PERSONALS

699 DIVERSOS

028 JOSEP VALLS I ROCA (A) BAMBI

SS 699.028.5000

5000 IMATGES / / /

### CONTINGUT

ANYS / TIPOL. DOCUM.

ST

FOTO

RETRAT FAMÍLIA FERNÁNDEZ LLOVERAS

1995

317.028.309

D'ESQUERRA A DRETA: GLORIA FERNÁNDEZ LLOVERAS, AIDA BOSCH FERNÁNDEZ, GLORIA

IMATGES / PAPER /  
FOTOGRAFIA



RETRAT FAMÍLIA GALLART SAIS

1937

317.031.270

PRIMERA FILA, D'ESQUERRA A DRETA: JOAN GALLART SAIS, SEBASTIÀ GALLART RIERA, ROSITA

IMATGES / PAPER /  
FOTOGRAFIA



RETRAT FAMÍLIA GALLART SAIS

1933

317.030.260

D'ESQUERRA A DRETA: CARME GALLART SAIS, ROSITA SAIS PEIX, JOAN GALLART SAIS (NEN) I

IMATGES / PAPER /  
FOTOGRAFIA



RETRAT FAMÍLIA GARCÍA SALLÉS

1968 CA

317.031.274

PRIMERA FILA: LOLA SALLÉS BURCET, ALEJANDRO GARCÍA SALLÉS, FELIPE GARCÍA QUINTANA I

IMATGES / PAPER /  
FOTOGRAFIA



RETRAT FAMÍLIA MAGÍ MORENO

1969

317.032.069

FRANCESC MAGÍ FÁBREGAS "CAN DAGA", CRISTINA MAGÍ MORENO I CRISTINA MORENO

IMATGES / PAPER /  
FOTOGRAFIA

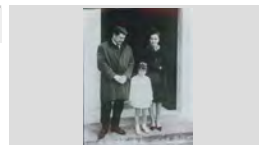

RETRAT FAMÍLIA MARQUÉS CARBÓ

1954

317.031.126

FRANCESC MARQUÉS MONT, FRANCESC MARQUÉS CARBÓ (NADÓ), MARIA CARBÓ GIRALT I

IMATGES / PAPER /  
FOTOGRAFIA



RETRAT FAMÍLIA MARTÍNEZ DE LA GUARDIA

1925

317.031.083

D'ESQUERRA A DRETA: EMILI MARTÍNEZ DE LA GUARDIA, CÉLIA DE LA GUARDIA GARCÍA, ANGEL

IMATGES / PAPER /  
FOTOGRAFIA



RETRAT FAMÍLIA MASGRAU POCH

1963

317.031.102

D'ESQUERRA A DRETA: CANDIDA MASGRAU CAMPENY "LA CANDIDA", PEPITA MASGRAU,

IMATGES / PAPER /  
FOTOGRAFIA

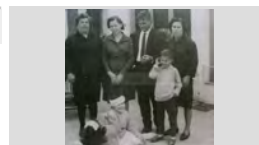

RETRAT FAMÍLIA MONER BASART

1915 ca

317.032.027

D'ESQUERRA A DRETA: DOMÉNECH MONER BASSART, JOAN MONER JUANALS, JOAQUIMA

IMATGES / PAPER /  
FOTOGRAFIA

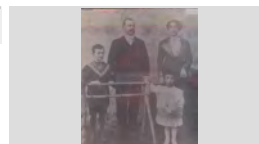

<b>FONS</b>	PERSONALS
699	DIVERSOS
028	JOSEP VALLS I ROCA (A) BAMBI <span style="float: right;">SS 699.028.5000</span>
5000	IMATGES / / /

CONTINGUT	ANYS / TIPOL. DOCUM.	ST	FOTO
RETRAT FAMÍLIA MONTERO PRIMERA FILA, D'ESQUERRA A DRETA: MELCHOR MONTERO VERT, JOSEP MONTERO FULLA,	1930 CA IMATGES / PAPER / FOTOGRAFIA	317.028.317	
RETRAT FAMÍLIA MULLERS TORT ENTAULATS MARIA ANGELS TORT DELGADO, RAIMÓN MÜLLERS TORT, RAIMON MULLERS I DAVID MÜLLERS TORT	1999 IMATGES / PAPER / FOTOGRAFIA	317.028.340	
RETRAT FAMÍLIA PUIGVERT FÁBREGAS MEI PUIGVERT FÁBREGAS EN BRAÇOS DEL SEU PARE FRANCESC PUIGVERT BURGADA "CAL MORO"	1957 IMATGES / PAPER / FOTOGRAFIA	317.028.366	
RETRAT FAMÍLIA PUJÓS BARNÉS JAUME PUJÓS TRESSERRAS. JAUME PUJÓS BARNÉS I MARIA ANGELS BARNÉS TIBAU	1973 IMATGES / PAPER / FOTOGRAFIA	317.028.391	
RETRAT FAMÍLIA SAIS GIRALT JOSEP SAIS GIRALT, JOSEP SAIS REYNÉ "DEL MARE NOSTRUM", ASUNCIÓN GIRALT BENEDICO I	1979 IMATGES / PAPER / FOTOGRAFIA	317.029.079	
RETRAT FAMÍLIA SOLER ARRIBAS PRIMERA FILA: PILAR ARRIBAS RODRÍGUEZ, CARLOS SOLER ARRIBAS, MIQUEL SOLER ARRIBAS	1964 IMATGES / PAPER / FOTOGRAFIA	317.028.277	
RETRAT FAMÍLIA TAULINA COMAS D'ESQUERRA A DRETA: MIQUEL TAULINA COMAS, LORETO COMAS SABADIA, NARCÍS TAULINA Tuset	1955 IMATGES / PAPER / FOTOGRAFIA	317.029.335	
RETRAT FAMÍLIA TERRADES ALSINA LOLA ALSINA BELTRÁN, JESÚS TERRADES PRATS I LA SEVA FILLA MARTA TERRADES ALSINAA LA	1968 IMATGES / PAPER / FOTOGRAFIA	317.029.317	
RETRAT FELICITACIÓ DE NADAL D'ESQUERRA A DRETA: LAILA GILIBETS PASTOR I AINA GILIBETS PASTOR AMB BARRETS DE NADAL BONES FESTES !	2000 ca IMATGES / PAPER / FOTOGRAFIA	317.030.266	

**FONS** PERSONALS

699 DIVERSOS

028 JOSEP VALLS I ROCA (A) BAMBI

**SS** 699.028.5000

5000 IMATGES / / /

**CONTINGUT**

**ANYS / TIPOL. DOCUM.**

**ST**

**FOTO**

RETRAT FILLA I PARE

1990 ca

**317.031.247**

ANNA PASTOR AGUSTÍ I JOAQUIM PASTOR  
MARQUÉS "CAN PASTOR" ASSEGUTS EN UNA

IMATGES / PAPER /  
FOTOGRAFIA

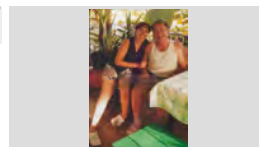

RETRAT FOTOMUNTATGE

2000

**317.030.253**

PRIMERA FILA, D'ESQUERRA A DRETA: ROSER  
BARNÉS RAMÓN, DESIREÉ GÓMEZ BARNÉS I

IMATGES / PAPER /  
FOTOGRAFIA



RETRAT FUTBOLISTA

1960

**317.032.340**

JOAN AGUSTI OLIVÉ, JUGADOR DEL CLUB FUTBOL  
LLORET.

IMATGES / PAPER /  
FOTOGRAFIA

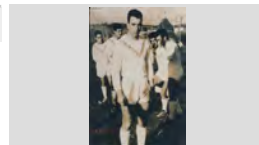

RETRAT FUTBOLISTA

1929

**317.032.368**

LLUÍS SOLER BARDERA, PORTER DEL SPORT CLUB  
LLORET

IMATGES / PAPER /  
FOTOGRAFIA

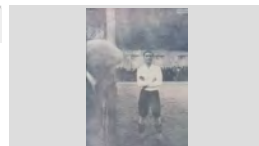

RETRAT FUTBOLISTA

1984

**317.032.249**

MIQUEL ESTELA ZUECO, LLORETENC I JUGADOR  
DEL INFANTIL DEL R. C. D. ESPANYOL

IMATGES / PAPER /  
FOTOGRAFIA



RETRAT FUTBOLISTA

1991

**317.032.345**

RAFA RAMOS POLO, CAPITÁ DEL CLUB FUTBOL  
LLORET AL CAMP MUNICIPAL EL DIA DE LA

IMATGES / PAPER /  
FOTOGRAFIA

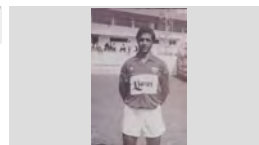

RETRAT FUTBOLISTES

1945

**317.032.306**

D'ESQUERRA A DRETA: JOAQUIM PLANELLAS,  
JUANITO REYNÉ MARTÍNEZ, MARIANO GUILLÉN

IMATGES / PAPER /  
FOTOGRAFIA



RETRAT FUTBOLISTES

1985

**317.033.151**

JUGADORS DE LA ESCOLA DE FUTBOL DEL CLUB  
DE FUTBOL LLORET. ESPOT RECONEIXER EL

IMATGES / PAPER /  
FOTOGRAFIA



RETRAT GERMANES

2007

**317.031.032**

D'ESQUERRA ADRETA: AINA GILIBETS PASTOR





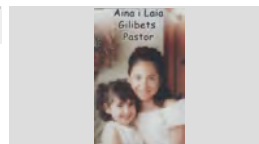



IMATGES / PAPER /  
FOTOGRAFIA

AINA I LAIA GILIBETS PASTOR





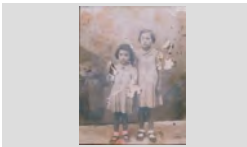







<b>FONS</b>	PERSONALS	
699	DIVERSOS	
028	JOSEP VALLS I ROCA (A) BAMBI	<b>SS</b> 699.028.5000
5000	IMATGES / / /	





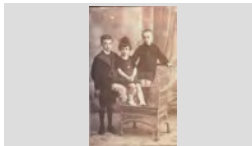

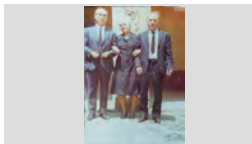
CONTINGUT	ANYS / TIPOL. DOCUM.	ST	FOTO
RETRAT GERMANES D'ESQUERRA A DRETA: AINA GILIBETS PASTOR I LAIA GILIBETS PASTOR	2012 IMATGES / PAPER / FOTOGRAFIA	<b>317.032.131</b>	
RETRAT GERMANES D'ESQUERRA A DRETA: AINA GILIBETS PASTOR I LAIA GILIBETS PASTOR DAVANT DEL ARBRE DE	2010 IMATGES / PAPER / FOTOGRAFIA	<b>317.030.193</b>	
RETRAT GERMANES D'ESQUERRA A DRETA: AINA GILIBETS PASTOR I LAIA GILIBETS PASTOR DISFRESSADES DE PAPA	2006 IMATGES / PAPER / FOTOGRAFIA	<b>317.031.052</b>	
RETRAT GERMANES D'ESQUERRA A DRETA: AINA GILIBETS PASTOR I LAIA GILIBETS PASTOR EN UN MIRADOR	2009 IMATGES / PAPER / FOTOGRAFIA	<b>317.030.202</b>	
RETRAT GERMANES D'ESQUERRA A DRETA: ANNA RELAT LLOVERAS I CRISTINA RELAT LLOVERAS CRISTINA I ANNA RELAT JUGUENT AL CARRERÓ	1966 IMATGES / PAPER / FOTOGRAFIA	<b>317.031.049</b>	
RETRAT GERMANES D'ESQUERRA A DRETA: JANE CASTRO GÓMEZ I BERTA CASTRO GÓMEZ AMB VESTITS TÍPICS EN	2000 IMATGES / PAPER / FOTOGRAFIA	<b>317.030.282</b>	
RETRAT GERMANES D'ESQUERRA A DRETA: LAIA GILIBETS PASTOR I AINA GILIBETS PASTOR	2007 IMATGES / PAPER / FOTOGRAFIA	<b>317.030.386</b>	
RETRAT GERMANES D'ESQUERRA A DRETA: MERCE RIBAS SOLER I PAQUITA RIBAS SOLER "CAN MARIANO"	1942 IMATGES / PAPER / FOTOGRAFIA	<b>317.029.164</b>	
RETRAT GERMANES LAIA GILIBETS PASTOR I AINA GILIBETS PASTOR RECOLSADES EN UNA TAULA DE PEDRA. A LA BON NADAL	2011 IMATGES / PAPER / FOTOGRAFIA	<b>317.030.170</b>	

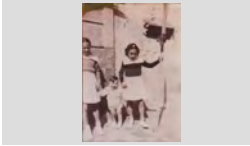

<b>FONS</b>	PERSONALS	
699	DIVERSOS	
028	JOSEP VALLS I ROCA (A) BAMBI	<b>SS</b> 699.028.5000
5000	IMATGES / / /	

CONTINGUT	ANYS / TIPOL. DOCUM.	ST	FOTO
RETRAT GERMANES ROCA GIRONÉS  DRETES, D'ESQUERRA A DRETA: DOLORS ROCA GIRONÉS "CAN RIBALAIQUA" I JOAQUIMA ROCA	1925 IMATGES / PAPER / FOTOGRAFIA	<b>317.028.278</b>	
RETRAT GERMANS  CARLA OROBITG PASTOR I FERRAN OROBITG PASTOR	2006 IMATGES / PAPER / FOTOGRAFIA	<b>317.031.053</b>	
RETRAT GERMANS  CARLA OROBITG PASTOR I FERRAN OROBITG PASTOR A SOTA L'ARBRE DE NADAL I AL COSTT	2007 IMATGES / PAPER / FOTOGRAFIA	<b>317.031.253</b>	
RETRAT GERMANS  CARLA OROBITG PASTOR I FERRAN OROBITG PASTOR JUGANT AMB LA NEU EN UN CARRER	2009 IMATGES / PAPER / FOTOGRAFIA	<b>317.030.205</b>	
RETRAT GERMANS  CARME GALLART SAIS I JOAN GALLART SAIS "CAN TRONS"	1933 IMATGES / PAPER / FOTOGRAFIA	<b>317.030.284</b>	
RETRAT GERMANS  CRISTINA MONER BASSART I DOMÉNECH MONER BASSART "CA LA JOANA" EN UNA FOTO D'ESTUDI	1920 ca IMATGES / PAPER / FOTOGRAFIA	<b>317.032.036</b>	
RETRAT GERMANS  D'ESQUERRA A DRETA: JOSEP ANDREU VIDAL, MARIA ANDREU VIDAL I JOAN ANDREU VIDAL,	1919 IMATGES / PAPER / FOTOGRAFIA	<b>317.030.278</b>	
RETRAT GERMANS  D'ESQUERRA A DRETA: JOSEP COLOMER GRABULOSA, FRANCESC COLOMER GRABULOSA, I	1951 IMATGES / PAPER / FOTOGRAFIA	<b>317.030.349</b>	
RETRAT GERMANS  D'ESQUERRA A DRETA: JOSEP PALLAROLS BELL-LLOC, ELVIRA PALLAROLS BELL-LLOC I JOAN	1970 IMATGES / PAPER / FOTOGRAFIA	<b>317.031.294</b>	



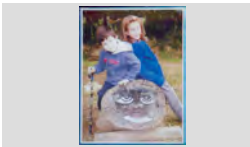
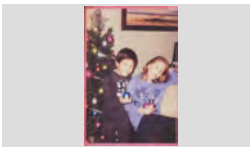



<b>FONS</b>	PERSONALS	
699	DIVERSOS	
028	JOSEP VALLS I ROCA (A) BAMBI	SS 699.028.5000
5000	IMATGES / / /	

CONTINGUT	ANYS / TIPOL. DOCUM.	ST	FOTO
RETRAT GERMANS D'ESQUERRA A DRETA: MARIA ROSA DRAPER MONTERO, JOAN DRAPER MONTERO I MARIA ROSA	1945 IMATGES / PAPER / FOTOGRAFIA	317.030.363	
RETRAT GERMANS D'ESQUERRA A DRETA: QUIM DURÁN PASTOR I TONI DURÁN PASTOR	2007 IMATGES / PAPER / FOTOGRAFIA	317.031.252	
RETRAT GERMANS D'ESQUERRA A DRETA: TONI DURÁN PASTOR I QUIM DURÁN PASTOR AMB BARRETS DE PAPA	2006 IMATGES / PAPER / FOTOGRAFIA	317.031.054	
RETRAT GERMANS D'ESQUERRA A DRETA: XAVIER PUIGVERT MIR, DOLORS PUIGVERT MIR I JOAN PUIGVERT MIR	1964 IMATGES / PAPER / FOTOGRAFIA	317.032.118	
RETRAT GERMANS ELVIRA PLANIOL AUSTRICH, RAMÓN PLANIOL AUSTRICH I JAUME PLANIOL AUSTRICH ASSEGUTS	1950 IMATGES / PAPER / FOTOGRAFIA	317.031.300	
RETRAT GERMANS FERRAN OROBITG PASTOR I CARLA OROBITG PASTOR	2005 IMATGES / PAPER / FOTOGRAFIA	317.031.340	
RETRAT GERMANS FERRAN OROBITG PASTOR I CARLA OROBITG PASTOR A DALT D'UNA SURERA. A LA FOTOGRAFIA BON NADAL	2011 IMATGES / PAPER / FOTOGRAFIA	317.030.164	
RETRAT GERMANS FERRAN OROBITG PASTOR I CARLA OROBITG PASTOR A SOBRE UN "CAGA TIÓ"	2000 ca IMATGES / PAPER / FOTOGRAFIA	317.030.191	
RETRAT GERMANS FERRAN OROBITG PASTOR I CARLA OROBITG PASTOR AL COSTAT D'UN ARBRE DE NADAL	2012 IMATGES / PAPER / FOTOGRAFIA	317.032.135	

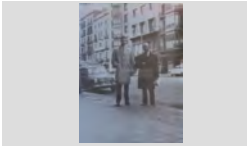
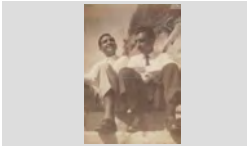



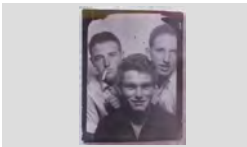

<b>FONS</b>	PERSONALS	
699	DIVERSOS	
028	JOSEP VALLS I ROCA (A) BAMBI	<b>SS</b> 699.028.5000
5000	IMATGES / / /	

CONTINGUT	ANYS / TIPOL. DOCUM.	ST	FOTO
RETRAT GERMANS JAUME PLANIOL AUSTRICH I ELVIRA PLANIOL AUSTRICH "CAL'S BESSONS" A LA PLAÇA DE LA VILA	1945 IMATGES / PAPER / FOTOGRAFIA	<b>317.031.307</b>	
RETRAT GERMANS JOAN GALLART SAIS I CARME GALLART SAIS "CAN TRONS"	1935 IMATGES / PAPER / FOTOGRAFIA	<b>317.030.312</b>	
RETRAT GERMANS MARIA ANGELS BARNÉS TIBAU I JOAN BARNÉS TIBAU "CAN ROMÁ TUT"	1958 IMATGES / PAPER / FOTOGRAFIA	<b>317.031.360</b>	
RETRAT GERMANS PEPE BAEZA URIOS, PAQUITA BAEZA URIOS I DOLORS BAEZA URIOS "CAN PEPE BAEZA"	1935 IMATGES / PAPER / FOTOGRAFIA	<b>317.031.199</b>	
RETRAT GERMANS TONI FERRÁNDEZ LORENZO I ALBERT FERRÁNDEZ LORENZO "CA LA FELIUA" AL COSTAT D'UNS	1970 IMATGES / PAPER / FOTOGRAFIA	<b>317.031.309</b>	
RETRAT GRUP DRETS: ANTONIA MAGÍ SALICRU I TINO MORA; ASSEGUTS: SALVADOR MAGÍ ALIMANY , PEPITA	1945 ca IMATGES / PAPER / FOTOGRAFIA	<b>317.031.349</b>	
RETRAT GRUP NOIES DEL SERVEI SOCIAL PRIMERA FILA, D'ESQUERRA A DRETA: EULALIA PUJOL FERRER, MERCE BLANCH, MARIA ROSA	1950 IMATGES / PAPER / FOTOGRAFIA	<b>317.030.393</b>	
RETRAT HOME AGUSTÍ BONET PRATS, PRESIDENT DEL CLUB DE FUTBOL LLORET AL TERRAT DE CASA SEVA A LA	1958 IMATGES / PAPER / FOTOGRAFIA	<b>317.032.213</b>	
RETRAT HOME I NENA CARLA OROBITG PASTOR I JOSEP VALLS ROCA "CAN RIBALAIGUA"	2012 IMATGES / PAPER / FOTOGRAFIA	<b>317.032.129</b>	

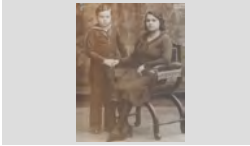
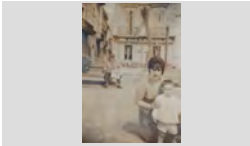
<b>FONS</b>	PERSONALS		
699	DIVERSOS		
028	JOSEP VALLS I ROCA (A) BAMBI	<b>SS</b>	699.028.5000
5000	IMATGES / / /		

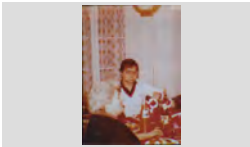

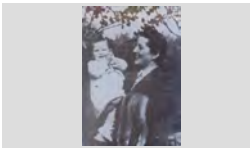
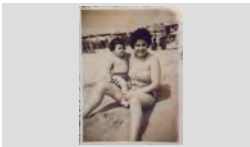
CONTINGUT	ANYS / TIPOL. DOCUM.	ST	FOTO
RETRAT HOMES D'ESQUERRA A DRETA: JAUME AUSTRICH "CAL GORGE BLANC", SANTIAGO BARNÉS RAMÓN "CAN	1975 IMATGES / PAPER / FOTOGRAFIA	<b>317.031.177</b>	
RETRAT HOMES D'ESQUERRA A DRETA: JOAN DOMÉNECH MONER I DOMÉNECH MONER BASSART "CA LA JOANA" A	1961 IMATGES / PAPER / FOTOGRAFIA	<b>317.032.052</b>	
RETRAT HOMES D'ESQUERRA A DRETA: MIQUEL COSTA PLANELLAS I SEBASTIÀ GALLART RIBOT ASSEGUTS EN UNES	1960 IMATGES / PAPER / FOTOGRAFIA	<b>317.032.155</b>	
RETRAT HOMES D'ESQUERRA A DRETA: ROMÁ CODINA MASERAS I JOSEP VALLS ROCA DAVANT DELS PANELLS DE	2013 IMATGES / PAPER / FOTOGRAFIA	<b>317.032.127</b>	
RETRAT HOMES D'ESQUERRA A DRETA: SALVADOR PUJOS TRESSERRAS I JOSEP VALLS ROCA, DARRERE SEU	2014 IMATGES / PAPER / FOTOGRAFIA	<b>317.032.081</b>	
RETRAT HOMES D'ESQUERRA A DRETA: SR. JUAN, JAIME LUÍS MARÍN RUIZ I JOAN CANOVAS ENTAULATS EN UN	1984 IMATGES / PAPER / FOTOGRAFIA	<b>317.030.216</b>	
RETRAT HOMES MANOLO FERNÁNDEZ REINA "EN MANOLO" I JOAN AGUSTÍ ALBA "L'ARTISTA" ASSEGUTS EN UNS	1955 IMATGES / PAPER / FOTOGRAFIA	<b>317.032.163</b>	
RETRAT MÁQUINA FOTOMATÓN D'ESQUERRA A DRETA: ENRIC LLINÁS ROCA "CAL SOLDAT", LLUÍS ROS POCH "CAN ROSSEGONS" I	1948 IMATGES / PAPER / FOTOGRAFIA	<b>317.032.051</b>	
RETRAT MARE I FILL ANDREU CARBONELL JORDI I CARMÉ JORDI REGUANT ASSEGUTS EN UN SOFÀ	2001 IMATGES / PAPER / FOTOGRAFIA	<b>317.030.066</b>	

<b>FONS</b>	PERSONALS	
699	DIVERSOS	
028	JOSEP VALLS I ROCA (A) BAMBI	<b>SS</b> 699.028.5000
5000	IMATGES / / /	





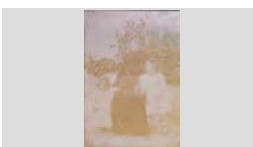
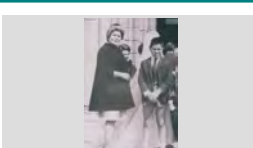
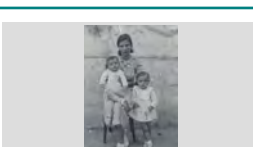
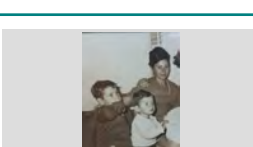
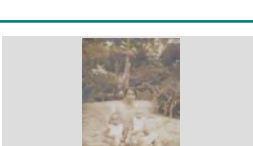
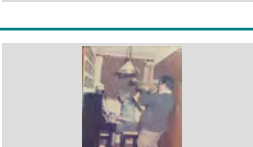
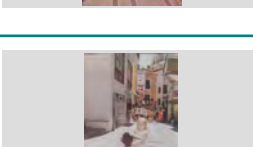

CONTINGUT	ANYS / TIPOL. DOCUM.	ST	FOTO
RETRAT MARE I FILL FRANCESC ROSELL MATEU "CAN PERE NUNCI" I JOSEFA MATEU ESTUDIS	1933 IMATGES / PAPER / FOTOGRAFIA	<b>317.029.222</b>	
RETRAT MARE I FILL FRANCISCA QUINTO FERRER I ANGEL AMAYA QUINTO "CAN AMAYA" AL PASSEIG DAVANT DEL	1963 IMATGES / PAPER / FOTOGRAFIA	<b>317.030.003</b>	
RETRAT MARE I FILL JOAQUIMA ROCA GIRONÉS I ENRIC LLINÁS ROCA "CAL SOLDAT"	1935 IMATGES / PAPER / FOTOGRAFIA	<b>317.032.059</b>	
RETRAT MARE I FILL MARIA CLAPÉS FONTRODONA I JORDI COSTA CLAPÉS ENTAULATS	1985 IMATGES / PAPER / FOTOGRAFIA	<b>317.032.143</b>	
RETRAT MARE I FILL PEP TALLADA FÁBREGAS I ANNA ROSA FÁBREGAS REBOLLO AL BAR DE CALA BANYS 40È. ANIVERSARI DE BAR CALA BANYS	2007 IMATGES / PAPER / FOTOGRAFIA	<b>317.031.286</b>	
RETRAT MARE I FILLA D'ESQUERRA A DRETA: LAIA GILIBETS PASTOR I ANNA PASTOR AGUSTÍ "CAN PASTOR" ASSEGUDES	1990 ca IMATGES / PAPER / FOTOGRAFIA	<b>317.031.248</b>	
RETRAT MARE I FILLA DOLORS COROMINA FORS AMB LA SEVA FILLA MARIA DOLORS MONER COROMINA EN BRAÇOS	1943 IMATGES / PAPER / FOTOGRAFIA	<b>317.032.040</b>	
RETRAT MARE I FILLA LA MONTSERRAT COLLS TAULINA AMB LA SEVA FILLA FRANCESCA COMAS COLLS "CAN COMAS	1959 IMATGES / PAPER / FOTOGRAFIA	<b>317.031.391</b>	
RETRAT MARE I FILLA MARIBEL PASTOR AGUSTÍ "CAN PASTOR" AMB LA SEVA FILLA CARLA OROBITG PASTOR EN BRAÇOS	2002 IMATGES / PAPER / FOTOGRAFIA	<b>317.029.379</b>	

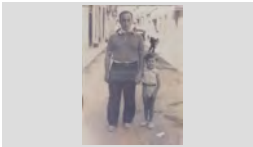
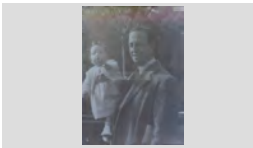

<b>FONS</b>	PERSONALS	
699	DIVERSOS	
028	JOSEP VALLS I ROCA (A) BAMBI	<b>SS</b> 699.028.5000
5000	IMATGES / / /	

CONTINGUT	ANYS / TIPOL. DOCUM.	ST	FOTO
RETRAT MARE I FILLA ENTAULADES AMELIA LLINÁS VERGÉS I ANNA REGUANT LLINÁS "CAN BENIGNO"	1996 IMATGES / PAPER / FOTOGRAFIA	<b>317.028.380</b>	
RETRAT MARE I FILLES D'ESQUERRA A DRETA: JOAQUIMA PUJOL MESTRES, ROSA MESTRES MONTELLS I NAVIDAD	1905 IMATGES / PAPER / FOTOGRAFIA	<b>317.032.193</b>	
RETRAT MARE I FILL MARIA CLAPÉS FONTRODONA I JORDI COSTA CLAPÉS "CAN RAFEL COSTA" DAVANT LA PORTA	1965 IMATGES / PAPER / FOTOGRAFIA	<b>317.029.143</b>	
RETRAT MARE I FILLS ELVIRA AUSTRICH LLIRINÓS AMB ELS SEUS FILLOS JAUME PLANIOL AUSTRICH I ELVIRA PLANIOL	1940 IMATGES / PAPER / FOTOGRAFIA	<b>317.030.372</b>	
RETRAT MARE I FILLS JOSEP PUIGVERT PUIG, JOAQUIM PUIGVERT PUIG "CAL MORO" I QUIMETA PUIG PUJÓS	1970 IMATGES / PAPER / FOTOGRAFIA	<b>317.028.301</b>	
RETRAT MARE I FILLS MARIA RAMÓN CASTANY AMB ELS SEUS FILLS JOAQUIM BARNÉS RAMÓN I JOSEP BARNÉS	1933 IMATGES / PAPER / FOTOGRAFIA	<b>317.031.202</b>	
RETRAT MÚSICS ARCADI ORIOL CASTELLÓ TOCANT EL PIANO I JESÚS TERRADES PRATS TOCANT LA TROMPETA	1986 IMATGES / PAPER / FOTOGRAFIA	<b>317.029.047</b>	
RETRAT NENA NURIAQ PEREA DOMÉNECH PUJAT A DALT D'UN CAVALL DE CARTRÓ AL CARRER DEL CARME	2005 IMATGES / PAPER / FOTOGRAFIA	<b>317.031.396</b>	
RETRAT NENS D'ESQUERRA A DRETA: DESSIRÉ GÓMEZ BARNÉS, JAUME FABREGÓ GALLO I NURI FABREGÓ GALLO	1979 IMATGES / PAPER / FOTOGRAFIA	<b>317.031.140</b>	

<b>FONS</b>	PERSONALS	
699	DIVERSOS	
028	JOSEP VALLS I ROCA (A) BAMBI	<b>SS</b> 699.028.5000
5000	IMATGES / / /	

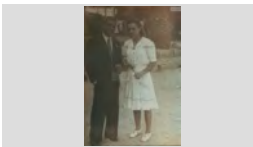
CONTINGUT	ANYS / TIPOL. DOCUM.	ST	FOTO
RETRAT NENS DISFRESSATS ELENA GIRBENT ROMEO "CAN GIRBENTS" I ENRIC LLINÁS ROCA "CAL SOLDAT" DISFRESSATS AMB	1934 IMATGES / PAPER / FOTOGRAFIA	<b>317.032.058</b>	
RETRAT PARE I FILL CARLES CARBONELL GONZÁLEZ AMB EL SEU FILL ANDREU CARBONELL JORDI "CAN DAGA"	2001 IMATGES / PAPER / FOTOGRAFIA	<b>317.030.056</b>	
RETRAT PARE I FILL D'ESQUERRA A DRETA: JOAN AGUSTÍ MACIÀ I JOAN AGUSTÍ OLIVÉ "CAN BOLET" ASSEGUTS A LA	1960 IMATGES / PAPER / FOTOGRAFIA	<b>317.031.045</b>	
RETRAT PARE I FILL D'ESQUERRA A DRETA: VENTURA ROURA JORDI I VENTURA ROURA TALLEDA "CAL CISTELLER"	1934 IMATGES / PAPER / FOTOGRAFIA	<b>317.029.152</b>	
RETRAT PARE I FILLA DOMÉNECH MONER BASSART "CA LA JOANA" AMB LA SEVA FILLA MARIA DOLORS MONER COROMINA	1943 IMATGES / PAPER / FOTOGRAFIA	<b>317.032.045</b>	
RETRAT PARE I FILLA JOSEP DRAPER ARADA I MARIA ROSA DRAPER MONTERO "CAN DRAPER" AMB UNA PALMA DE	1936 IMATGES / PAPER / FOTOGRAFIA	<b>317.030.359</b>	
RETRAT PARE I FILLA MONSERRAT SAGARÓ PLANIOL I ANTONI SAGARÓ PÍ "CAN SAGARÓ" ENTAULATS EN UN CASAMENT	1970 IMATGES / PAPER / FOTOGRAFIA	<b>317.029.297</b>	
RETRAT PARE I FILLES EN JOAQUIM VINDUAL VIDAL AMB LES SEVES FILLES MARIA CRISTINA VINDUAL RODRÍGUEZ	1950 IMATGES / PAPER / FOTOGRAFIA	<b>317.028.310</b>	
RETRAT PARELLA ANTONIO INGLÉS CASTELLS "CAN PELABURROS" I MARIA ESQUEU VALLS	1947 IMATGES / PAPER / FOTOGRAFIA	<b>317.030.029</b>	

<b>FONS</b>	PERSONALS
699	DIVERSOS
028	JOSEP VALLS I ROCA (A) BAMBI <span style="float: right;"><b>SS</b> 699.028.5000</span>
5000	IMATGES / / /

CONTINGUT	ANYS / TIPOL. DOCUM.	ST	FOTO
RETRAT PARELLES AGUSTINA ARMENGOL GIRALT "CAL SONORO" I JOSEP VILA PÍ "CAL SALADÓ"; AL DARRERE: MARIA	1958 IMATGES / PAPER / FOTOGRAFIA	<b>317.030.028</b>	
RETRAT PASSAPORT REPÚBLICA IMATGE DEL PASSAPORT DE LA REPUBLICA ESPAÑOLA A NÓM D'EN GERMINAL ROS MARTÍ	1939 IMATGES / PAPER / FOTOGRAFIA	<b>317.030.117</b>	
RETRAT PORTADA D'UN DISC PORTADA DEL DISC DE LA BEATRICE DEN HOUTING CURÓS BEATRIU. EL VAIXELL / MARINERS	1975 IMATGES / PAPER / FOTOGRAFIA	<b>317.030.242</b>	
RETRAT D'UN HOME JOSEP ALBÀ MARTÍ A LA SEVA BOTIGA DE LA GUINEA EQUATORIAL	1952 IMATGES / PAPER / FOTOGRAFIA	<b>317.031.031</b>	
RETRATS D'UN PARELLA EN UN FOTOMUNTATGE ROSA VILARRODONA MACIÀ (NASCUDA AL 1851) I JOAN BAPTISTA MARLÉS COLL (NASCUT AL 1829)	1923 CA IMATGES / PAPER / FOTOGRAFIA	<b>317.031.227</b>	
RETRT D'UN HOME JAUME CARBÓ FRIGOLA EN UN GARATGE AL COSTAT D'UN COTXE	1956 IMATGES / PAPER / FOTOGRAFIA	<b>317.029.253</b>	
RETRT D'UN HOME JORDI ROCAS PALAU "CAL CAYO", CANDIDAT A LES ELECCIONS MUNICIPALS PER CONVERGÈNCIA I	1979 IMATGES / PAPER / FOTOGRAFIA	<b>317.031.223</b>	
RETRT D'UNA DONA ASSUMPCIÓ CARBONELL CAMPS "CAN BANA" MULLANT EL CARRER AMB UNA GALLEDA DAVANT	1977 IMATGES / PAPER / FOTOGRAFIA	<b>317.031.272</b>	
RETRT DE DOS NENS I UN HOME D'ESQUERRA A DRETA: LLUÍS SÁNCHEZ PLANIOL, MARIA TERESA PLANIOL CLAPÉS I JAUME PLANIOL	1970 IMATGES / PAPER / FOTOGRAFIA	<b>317.029.040</b>	

<b>FONS</b>	PERSONALS	
699	DIVERSOS	
028	JOSEP VALLS I ROCA (A) BAMBI	SS 699.028.5000
5000	IMATGES / / /	

CONTINGUT	ANYS / TIPOL. DOCUM.	ST	FOTO
RETRT DE GRUP CARLES RUSCALLEDA BANCELLS, MARIA RUSCALLEDA GALLART I MIQUEL COSTA	1965 IMATGES / PAPER / FOTOGRAFIA	317.032.150	
RETRT DE GRUP D'ESQUERRA A DRETA: ELVIRA AUSTRICH LLIRINÓS, CARMEN TRIAS VIADER I TERESA TRIAS	1990 IMATGES / PAPER / FOTOGRAFIA	317.030.274	
RETRT DE GRUP D'ESQUERRA A DRETA: N. C., BLAS PANÉ FARRÉ, ARSENI FRIGOLA RIPOLL, MIQUEL COSTA	1950 IMATGES / PAPER / FOTOGRAFIA	317.032.151	
RTETRAT MARE I FILL ELISEO VIÑALS BAIXERAS I ANTONIA BAIXERAS AGRAMUNT "CAN GIRONA"	1955 IMATGES / PAPER / FOTOGRAFIA	317.029.007	
TALLER DE BICICLETES EL CARRER PESCADORS PLE DE BICICLETES DAVANT DEL TALLER DE CAN TARRATS	1945 IMATGES / PAPER / FOTOGRAFIA	317.031.354	
TALLER DE BICICLETES EN JOAN SCHILLING DURÁN "CAN SCHILLING" A LA PORTA DEL TALLER AL CARRER SANT ALBERT	1950 IMATGES / PAPER / FOTOGRAFIA	317.031.356	
TALLER DE BICICLETES L'ESTEVE ABUYÉ RIBAS "CAN CONTE" REPARANT UNA BICICLETA DAVANT DEL SEU TALLER AL	1961 IMATGES / PAPER / FOTOGRAFIA	317.031.355	
TALLER DE MODISTES DE LES GERMANES SURIS RETRAT DE GRUP DE LES NOIES QUE APRENIEN COSTURA AL TALLER DE LES GERMANES SURIS	1930 IMATGES / PAPER / FOTOGRAFIA	317.031.139	
TALLER DE MODISTES DE LES GERMANES SURIS RETRAT DE GRUP DE LES NOIES QUE APRENIEN COSTURA AL TALLER DE LES GERMANES SURIS AL	1930 IMATGES / PAPER / FOTOGRAFIA	317.031.137	

## FONS PERSONALS

699 DIVERSOS

028 JOSEP VALLS I ROCA (A) BAMBI

**SS** 699.028.5000

5000 IMATGES / / /

## CONTINGUT

ANYS / TIPOL. DOCUM.

ST

FOTO

TARJETA IDENTITAT FUTBOLISTA

1970

**317.033.087**

JOAN SASTRE SABATÉ, JUGADOR DEL CLUB  
FUTBOL LLORET

IMATGES / PAPER /  
FOTOGRAFIA



TEATRE DE PUTXINEL·LI

1925

**317.031.098**

DONA TOCANT EL PIANO EN UNA FUNCIO DE  
TITELLES EN UN CAFÉ

IMATGES / PAPER /  
FOTOGRAFIA



TORNEIG DE FUTBOL PISTA

1978

**317.032.276**

EQUIP INFANTIL PARTICIPANT A LA PISTA DEL  
COL·LEGI ESTEVE CARLES. DRETS, D'ESQUERRA A

IMATGES / PAPER /  
FOTOGRAFIA



TORNEIG DE FUTBOL PISTA

1978

**317.032.212**

EQUIP PARTICIPANT A LA PISTA DEL COL·LEGI  
ESTEVE CARLES. DRETS, D'ESQUERRA A DRETA:

IMATGES / PAPER /  
FOTOGRAFIA



TREBALLADORES BUGADERIA

1970

**317.031.153**

D'ESQUERRA A DRETA: PAQUITA BAEZA URIOS  
"CAN PEPE BAEZA" I MARIA CAMPS BRUGUÉ "CA LA

IMATGES / PAPER /  
FOTOGRAFIA

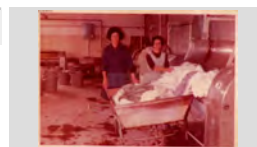

TREBALLADORS

1950

**317.031.094**

GRUP D'HOMES AMB PICS I PALES TREBALLANT A  
LA AVINGUDA 14 DE JULIOL (ACTUAL PAU CASALS)

IMATGES / PAPER /  
FOTOGRAFIA



TREBALLADORS DEL TALLER DE FERRO  
SCHILLING

1955

**317.031.058**

JOSEP SCHILLING CARO "CAN SCHILLING" (A LA  
DRETA) I ALBERT MUNTANE SOLANO SOLDANT

IMATGES / PAPER /  
FOTOGRAFIA

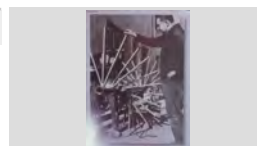

TREBALLADORS EN UN TALLER

1960

**317.031.085**

JOSEP PALLAROLS BELL-LLOCH, FRANCESC  
PALLAROLS I JOAN PALLAROLS BELL-LLOCH "CAL

IMATGES / PAPER /  
FOTOGRAFIA



TROBADA VEINS DE LA RIERA

1997

**317.029.267**

PRIMERA FILA, D'ESQUERRA A DRETA: JOAN  
ROTLLÁN TRIADÓ, SALVADOR DOMÉNECH PUIG,

IMATGES / PAPER /  
FOTOGRAFIA













<b>FONS</b>	PERSONALS	
699	DIVERSOS	
028	JOSEP VALLS I ROCA (A) BAMBI	<b>SS</b> 699.028.5000
5000	IMATGES / / /	

CONTINGUT	ANYS / TIPOL. DOCUM.	ST	FOTO
VENEDOR DE GELATS  eL JOVE JOAN DOMÉNECH "CAL TERO" VENENT GELATS AMB EL CARRET AMBULANT "LA GAVINA" EL PETIT JOAN, GERMÀ DE ROSA DOMÉNECH	1959 IMATGES / PAPER / FOTOGRAFIA	<b>317.030.339</b>	
VII TORNEIG INTERNACIONAL FUTBOL JUVENIL  JUGADORS I AFICIONATS DEL REAL BETIS BALOMPIE CELEBRANT LA VICTORIA AL CAMP	1984 IMATGES / PAPER / FOTOGRAFIA	<b>317.033.131</b>	
VIII CONCURS ARRÓS A LA CASSOLA  MARIA RUSCALLEDA GALLART "CAL DRAGÓ" GUANYADORA DEL CONCURS, REBENT EL	1970 IMATGES / PAPER / FOTOGRAFIA	<b>317.030.128</b>	
VIII CONCURS ARRÓS A LA CASSOLA  VISTA DESDE EL TERRAT DEL HOTEL MEWTROPOL DE LA PLAÇA DE LA VILA RODEJADA	1970 IMATGES / PAPER / FOTOGRAFIA	<b>317.030.129</b>	
VIII TORNEIG INTERNACIONAL FUTBOL JUVENIL  ENTRENADOR I JUGADORS DEL EQUIP JUVENIL DEL CLUB FUTBOL LLORET AL PAVELLO DURANT	1985 IMATGES / PAPER / FOTOGRAFIA	<b>317.033.120</b>	
XI ANIVERSARI PENYA BARCELONISTA LLORET  JOSEP SALA MONTERO "CAN CREUS" I PAQUITA EGEA RECHE ENTAULATS AL RESTAURANT EL	1986 IMATGES / PAPER / FOTOGRAFIA	<b>317.029.215</b>	
XI NIT DE L'ESPORT  LLUÍS VENTURA COLOMA PRESIDENT DEL CLUB DE FUTBOL LLORET AMB EL TROFEU AL MILLOR CLUB	1981 IMATGES / PAPER / FOTOGRAFIA	<b>317.028.221</b>	
XIII TORNEIG INTERNACIONAL FUTBOL JUVENIL  ENTRENADOR I JUGADORS DEL EQUIP JUVENIL DEL CLUB FUTBOL LLORET AL PAVELLO DURANT	1992 IMATGES / PAPER / FOTOGRAFIA	<b>317.033.134</b>	
XIX NIT DE L'ESPORT  AGUSTÍ BLANCH MASFERRER AMB EL TROFEIG LLEVANT AL MILLOR CLUB DE LLORET, EL CLUB	1989 IMATGES / PAPER / FOTOGRAFIA	<b>317.031.239</b>	

<b>FONS</b>	PERSONALS	
699	DIVERSOS	
028	JOSEP VALLS I ROCA (A) BAMBI	<b>SS</b> 699.028.5000
5000	IMATGES / / /	

CONTINGUT	ANYS / TIPOL. DOCUM.	ST	FOTO
XXI NIT DE L'ESPORT  JOSEP SALA MONTERO FENT ENTREGA A HELEN MONTILLA SANTOS EL TROFEU A MILLOR	1994 IMATGES / PAPER / FOTOGRAFIA	<b>317.031.249</b>	
XXI NIT DE L'ESPORT  RETRAT DE GRUP DELS PREMIATS A LA FESTA CELEBRADA AL HOTEL OLYMPIC PARK UNS QUANTS DELS GUANYADORS D'AQUESTA	1991 IMATGES / PAPER / FOTOGRAFIA	<b>317.031.238</b>	
XXII ANIVERSARI CASAL DEL JUBILAT  SANTIAGO ONTAÑÓN CASTILLO, JOSEP FELIU PERPIÑÀ I MARGARITA RODRÍGUEZ RUBIO	2006 IMATGES / PAPER / FOTOGRAFIA	<b>317.031.339</b>	
XXII DINAR HOMENATGE A LA GENT GRAN  D'ESQUERRA A DRETA: MONTSERRAT VALENTÍ GUARDIA, CARMETA TRESSERRAS FONT, ROSA ALGUNES AVIES ABANS D'INICIAR EL DINAR, FOTO:	1998 IMATGES / PAPER / FOTOGRAFIA	<b>317.028.346</b>	
XXII DINAR HOMENATGE A LA GENT GRAN  DRETES, D'ESQUERRA A DRETA: MARIA MASÓ SERRA, MARGARITA RODRÍGUEZ RUBIO, JAUME	1998 IMATGES / PAPER / FOTOGRAFIA	<b>317.028.345</b>	
XXIV HOMENATGE A LA GENT GRAN  JOAN CARBONELL AYMERICH "JOANET" SUTJECTANT EL MICRO, MENTRE LA SEVA DONA,	2000 IMATGES / PAPER / FOTOGRAFIA	<b>317.029.358</b>	
XXVI NIT DE L'ESPORT  ERNEST PASTOR TERES, REGIDOR D'ESPORTS	1999 IMATGES / PAPER / FOTOGRAFIA	<b>317.029.096</b>	
XXVII ANIVERSARI PENYA BARCELONISTA LLORET  FIDEL ALCALDE ALCALDE I MARINA DOMÉNECH PUIG "CAN RAC" ENTAULATS	2001 IMATGES / PAPER / FOTOGRAFIA	<b>317.030.118</b>	

<b>FONS</b>	PERSONALS
699	DIVERSOS
028	JOSEP VALLS I ROCA (A) <i>BAMBI</i> <span style="float: right;"><b>SS</b> 699.028.5000</span>
5000	IMATGES / / /









CONTINGUT	ANYS / TIPOL. DOCUM.	ST	FOTO
34 FESTA DE L'ESPORT  D'ESQUERRA A DRETA: XAVIER CRESPO LLOBET (ALACALDE DE LLORET), JOSEP VALLS MÉNDEZ	2007 FOTOGRAFIC / PAPER / FOTOGRAFIA	<b>317.036.255</b>	
ANIVERSARI  AL FONTS MAGDALENA SEDÓ AUGUÉ I EN PRIMER TERME MONTSERRAT AUSTRICH XARBAU I	1996 FOTOGRAFIC / PAPER / FOTOGRAFIA	<b>317.036.289</b>	
ANIVERSARI  ALFONS BOTEY COLLGRÓS ENTAULAT AL SOPAR DEL XXII ANIVERSARI DE LA PENYA BARCELONISTA	1997 FOTOGRAFIC / PAPER / FOTOGRAFIA	<b>317.036.312</b>	
ANIVERSARI  D'ESQUERRA A DRETA: ALBERT BATLLE MARLÉS, JOSEP RIBERA CARDONA (MOSTRANT UN RETRAT	1996 FOTOGRAFIC / PAPER / FOTOGRAFIA	<b>317.036.285</b>	
ANIVERSARI  D'ESQUERRA A DRETA: DAVID SARMIENTO CELADA, SANTI FRIGOLA OTIN I JOSEP RIBERA	1996 FOTOGRAFIC / PAPER / FOTOGRAFIA	<b>317.036.291</b>	
ANIVERSARI  D'ESQUERRA A DRETA: JOSEP MUSSONS MATA, NURIA MERCADER MERCADER, PAQUITA EGEA	1997 FOTOGRAFIC / PAPER / FOTOGRAFIA	<b>317.036.308</b>	
ANIVERSARI  D'ESQUERRA A DRETA: JUAN IBAÑEZ LANERO "MAÑO", ROSA TIBAU I ALFONS BOTEY COLLGROS	1996 FOTOGRAFIC / PAPER / FOTOGRAFIA	<b>317.036.284</b>	
ANIVERSARI  D'ESQUERRA A DRETA: NURIA MERCADER MERCADER, PEPE MOLLA ESPÍ I JOSEP RIBERA	1996 FOTOGRAFIC / PAPER / FOTOGRAFIA	<b>317.036.283</b>	
ANIVERSARI  D'ESQUERRA A DRETA: SOLETAT PALAUDELMAS PEÑARANDA, CRISTINA GARRIGA PALAUDELMAS I	1997 FOTOGRAFIC / PAPER / FOTOGRAFIA	<b>317.036.314</b>	

<b>FONS</b>	PERSONALS
699	DIVERSOS
028	JOSEP VALLS I ROCA (A) <i>BAMBI</i> <span style="float: right;"><b>SS</b> 699.028.5000</span>
5000	IMATGES / / /

CONTINGUT	ANYS / TIPOL. DOCUM.	ST	FOTO
ANIVERSARI  D'ESQUERRA A DRETA: SOLETAT PALAUDELMAS PEÑARANDA, JOSÉ LUÍS NUÑEZ CLEMENTE, JOAN	1996 FOTOGRAFIC / PAPER / FOTOGRAFIA	<b>317.036.288</b>	
ANIVERSARI  JOAN SOLER SEGUÍS "EL GERMÀ ANDREU" AGRAÏNT LA ENTREGA D'UN OBSEQUI I EN JOSEP	1997 FOTOGRAFIC / PAPER / FOTOGRAFIA	<b>317.036.313</b>	
ANIVERSARI  JOSEP RIBERA CARDONA (PRESIDENT DE LA PENYA) DIRIGINSE ALS ASISTENS AL SOPAR DEL	1996 FOTOGRAFIC / PAPER / FOTOGRAFIA	<b>317.036.295</b>	
ANIVERSARI  JOSEP RIBERA CARDONA, PRESIDENT DE LA PENYA DIRIGINSE ALS ASISTENS AL SOPAR DEL	1997 FOTOGRAFIC / PAPER / FOTOGRAFIA	<b>317.036.316</b>	
ANIVERSARI  JUAN IBAÑEZ LANERO "MAÑO" (DRET) I JOSEP RIBERA CARDONA ENTAULATS EN LA CELEBRACIÓ	1996 FOTOGRAFIC / PAPER / FOTOGRAFIA	<b>317.036.294</b>	
ANIVERSARI  NICOLAU CASAUS DE LA FUENTE I JENÉ I JOSEP RIBERA CARDONA TALLANT EL PASTÍS AL SOPAR	1996 FOTOGRAFIC / PAPER / FOTOGRAFIA	<b>317.036.301</b>	
ANIVERSARI  NICOLAU CASAUS DE LA FUENTE I JENÉ I PAQUITA EGEA RECHE AL SOPAR DEL XXI ANIVERSARI	1996 FOTOGRAFIC / PAPER / FOTOGRAFIA	<b>317.036.296</b>	
ANIVERSARI  ROSA TIBAU I PEPE MOLLA ESPÍ AL SOPAR DEL XXI ANIVERSARI PENYA BARCELONISTA LLORET AL	1996 FOTOGRAFIC / PAPER / FOTOGRAFIA	<b>317.036.290</b>	
ANIVERSARI  SOPAR DEL XVIII ANIVERSARI PENYA BARCELONISTA LLORET AL RESTAURANT EL	1993 FOTOGRAFIC / PAPER / FOTOGRAFIA	<b>317.036.273</b>	

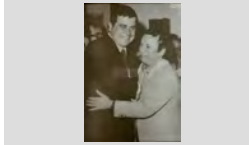









<b>FONS</b>	PERSONALS
699	DIVERSOS
028	JOSEP VALLS I ROCA (A) <i>BAMBI</i> <span style="float: right;"><b>SS</b> 699.028.5000</span>
5000	IMATGES / / /

CONTINGUT	ANYS / TIPOL. DOCUM.	ST	FOTO
ANIVERSARI SOPAR DEL XXI ANIVERSARI PENYA BARCELONISTA LLORET AL RESTAURANT EL	1996 FOTOGRAFIC / PAPER / FOTOGRAFIA	<b>317.036.276</b>	
ANIVERSARI SOPAR DEL XXII ANIVERSARI PENYA BARCELONISTA LLORET . EN JOSEP RIBERA	1997 FOTOGRAFIC / PAPER / FOTOGRAFIA	<b>317.036.304</b>	
ANIVERSARI PENYA BARCELONISTA ANTONIO BANCELLS PUIG I ANGEL MARTÍNEZ DE LA GUARDIA PARTICIPANT EN LA CURSA DE CROS	1981 FOTOGRAFIC / PAPER / FOTOGRAFIA	<b>317.036.332</b>	
ANIVERSARI PENYA BARCELONISTA D'ESQUERRA A DRETA: ESTANIS SARMIENTO MATEO I JOSÉ LUÍS NUÑEZ CLEMENTE AL LOCAL	1982 FOTOGRAFIC / PAPER / FOTOGRAFIA	<b>317.036.327</b>	
ANIVERSARI PENYA BARCELONISTA D'ESQUERRA A DRETA: JOSEP GIL DOLTRA I JOSÉ LUÍS NUÑEZ CLEMENTE AL LOCAL DE LA PENYA	1982 FOTOGRAFIC / PAPER / FOTOGRAFIA	<b>317.036.328</b>	
ANIVERSARI PENYA BARCELONISTA D'ESQUERRA A DRETA: JOSEP RIBERA CARDONA I DAVID SARMIENTO CELADA AL SOPAR DEL XXI	1997 FOTOGRAFIC / PAPER / FOTOGRAFIA	<b>317.036.346</b>	
ANIVERSARI PENYA BARCELONISTA D'ESQUERRA A DRETA: JOSEP RIBERA CARDONA, JOSEP SALA MONTERO I NICOLAU CASAUS DE LA	1998 FOTOGRAFIC / PAPER / FOTOGRAFIA	<b>317.036.375</b>	
ANIVERSARI PENYA BARCELONISTA D'ESQUERRA A DRETA: MARIA MAS PLANAS, DIONÍS SOLIGUER SERRAT, JOSEFA CARBÓ	1992 FOTOGRAFIC / PAPER / FOTOGRAFIA	<b>317.036.364</b>	
ANIVERSARI PENYA BARCELONISTA D'ESQUERRA A DRETA: PAQUITA MATEO SALA, MANEL PLANAS JORDÁ I MIQUEL ESQUIROL	1990 FOTOGRAFIC / PAPER / FOTOGRAFIA	<b>317.036.389</b>	











**INVENTARI**  
**ANNEX FASE 4 09/03/2022**

FONS	PERSONALS
699	DIVERSOS
028	JOSEP VALLS I ROCA (A) <i>BAMBI</i> <b>SS</b> 699.028.5000
5000	IMATGES / / /

CONTINGUT	ANYS / TIPOL. DOCUM.	ST	FOTO
ANIVERSARI PENYA BARCELONISTA D'ESQUERRA A DRETA: POLDO RAFART LLOPART, MANEL BERNAT LLOBET, JOSEP MARIA FONT	1981 FOTOGRAFIC / PAPER / FOTOGRAFIA	<b>317.036.326</b>	
ANIVERSARI PENYA BARCELONISTA D'ESQUERRA A DRETA: ROMÁ JORDI REGUANT "CAN DERI" I JORDI REGUANT RAFART "CAN	1997 FOTOGRAFIC / PAPER / FOTOGRAFIA	<b>317.036.344</b>	
ANIVERSARI PENYA BARCELONISTA D'ESQUERRA A DRETA: SANTI FRIGOLA OTÍN (ASSEGUT), NURIA MERCADER MERCADER, JOSEP	1994 FOTOGRAFIC / PAPER / FOTOGRAFIA	<b>317.036.333</b>	
ANIVERSARI PENYA BARCELONISTA DRETS, D'ESQUERRA A DRETA: N.C., TITO FORNAGUERA SOLIGUER, NICOLAU CASASUS DE	1999 FOTOGRAFIC / PAPER / FOTOGRAFIA	<b>317.036.371</b>	
ANIVERSARI PENYA BARCELONISTA ENTREGA DE TROFEUS DEL CROS DE LA PENYA. D'ESQUERRA A DRETA: ESTANÍS SARMIENTO	1980 FOTOGRAFIC / PAPER / FOTOGRAFIA	<b>317.036.358</b>	
ANIVERSARI PENYA BARCELONISTA HOMENATGE ALS 24 ANYS DE LLORET GACETA. D'ESQUERRA A DRETA: JOSÉ QUESADA CARPIO,	1998 FOTOGRAFIC / PAPER / FOTOGRAFIA	<b>317.036.359</b>	
ANIVERSARI PENYA BARCELONISTA JOSEP RIBERA CARDONA, PRESIDENT DE LA PENYA BARCELONISTA DE LLORET MOSTRANT	1999 FOTOGRAFIC / PAPER / FOTOGRAFIA	<b>317.036.365</b>	
ANIVERSARI PENYA BARCELONISTA JOSEP SALA MONTERO, CARMÉ PALAU ALBERTÍ I NICOLAU CASAUS DE LA FUENTE JENÉ ENTAULATS	1998 FOTOGRAFIC / PAPER / FOTOGRAFIA	<b>317.036.378</b>	
ANIVERSARI PENYA BARCELONISTA NICOLAU CASAUS DE LA FUENTE I JENÉ I SANTI FRIGOLA OTÍN TALLANT EL PASTÍS I AL FONTS	1996 FOTOGRAFIC / PAPER / FOTOGRAFIA	<b>317.036.362</b>	

<b>FONS</b>	PERSONALS	
699	DIVERSOS	
028	JOSEP VALLS I ROCA (A) <i>BAMBI</i>	<b>SS</b> 699.028.5000
5000	IMATGES / / /	

CONTINGUT	ANYS / TIPOL. DOCUM.	ST	FOTO
ANIVERSARI PENYA BARCELONISTA NURIA MERCADER MERCADER I NICOLAU CASAUS DE LA FUENTE JENÉ AL SOPAR DEL XXI	1996 FOTOGRAFIC / PAPER / FOTOGRAFIA	<b>317.036.343</b>	
ANIVERSARI PENYA BARCELONISTA RETRAT DE PAQUITA EGEA RECHE I JOSEP SALA MONTERO AMB LA COPA D'EUROPA GUANYADA	1992 FOTOGRAFIC / PAPER / FOTOGRAFIA	<b>317.036.363</b>	
ANIVERSARI PENYA BARCELONISTA RETRAT DEL PASTÍS DEL XX ANIVERSARI PENYA BARCELONISTA LLORET AL RESTAURANT EL	1996 FOTOGRAFIC / PAPER / FOTOGRAFIA	<b>317.036.347</b>	
ANIVERSARI PENYA BARCELONISTA RETRAT DEL PASTÍS DEL XXII ANIVERSARI DE LA PENYA BARCELONISTA LLORET	1997 FOTOGRAFIC / PAPER / FOTOGRAFIA	<b>317.036.338</b>	
ANIVERSARI PENYA BARCELONISTA RETRAT PASTÍS	1995 FOTOGRAFIC / PAPER / FOTOGRAFIA	<b>317.036.368</b>	
ANVERS MEDALLA COMMEMORATIVA RECORD DE LA INAUGURACIÓ DEL ENLLUMENAT DEL CAMP MUNICIPAL DE FUTBOL DE LLORET.	1965 FOTOGRAFIC / PAPER / FOTOGRAFIA	<b>317.036.174</b>	
CAMP DE FUTBOL VISTA PARCIAL DE LA TRIBUNA DEL CAMP MUNICIPAL DE LLORET	2003 FOTOGRAFIC / PAPER / FOTOGRAFIA	<b>317.036.225</b>	
CAMP DE FUTBOL VISTA PARCIAL DEL CAMP MUNICIPAL AMB L'HOTEL CASINO ROYAL AL FONTS.	2003 FOTOGRAFIC / PAPER / FOTOGRAFIA	<b>317.036.214</b>	
CAMP DE FUTBOL VISTA PARCIAL DEL CAMP MUNICIPAL AMB LA PLAÇA DE TOROS AL FONTS.	2003 FOTOGRAFIC / PAPER / FOTOGRAFIA	<b>317.036.210</b>	

FONS	PERSONALS	
699	DIVERSOS	
028	JOSEP VALLS I ROCA (A) <i>BAMBI</i>	SS 699.028.5000
5000	IMATGES / / /	

CONTINGUT	ANYS / TIPOL. DOCUM.	ST	FOTO
CAMP DE FUTBOL	2003	317.036.212	
VISTA PARCIAL DEL CAMP MUNICIPAL AMB LA PLAÇA DE TOROS AL FONTS.	FOTOGRAFIC / PAPER / FOTOGRAFIA		
CAMP DE FUTBOL	2003	317.036.216	
VISTA PARCIAL DEL CAMP MUNICIPAL AMB LA PLAÇA DE TOROS AL FONTS.	FOTOGRAFIC / PAPER / FOTOGRAFIA		
CAMP DE FUTBOL	2003	317.036.208	
VISTA PARCIAL DEL CAMP MUNICIPAL AMB LA TRIBUNA AL FONTS, AL DARRERE EL PABELLÓ	FOTOGRAFIC / PAPER / FOTOGRAFIA		
CARNET D'IDENTITAT FUTBOLISTA	1990	317.035.378	
JAVIER CERVERA QUINTILLA, JUGADOR DEL CLUB FUTBOL LLORET	FOTOGRAFIC / PAPER / FOTOGRAFIA		
CARNET D'IDENTITAT FUTBOLISTA	1987	317.035.131	
ANGEL LUÍS QUESADA BARBECHO, JUGADOR DEL CLUB FUTBOL LLORET	FOTOGRAFIC / PAPER / FOTOGRAFIA		
CARNET D'IDENTITAT FUTBOLISTA	1990	317.036.138	
CARLES FIGUERES AUPELL, JUGADOR DEL CLUB FUTBOL LLORET	FOTOGRAFIC / PAPER / FOTOGRAFIA		
CARNET D'IDENTITAT FUTBOLISTA	1985	317.035.101	
CARLOS RAMOS ABELLAN, JUGADOR DEL CLUB FUTBOL LLORET	FOTOGRAFIC / PAPER / FOTOGRAFIA		
CARNET D'IDENTITAT FUTBOLISTA	1987	317.035.174	
CARLOS RAMOS ABELLAN, JUGADOR DEL CLUB FUTBOL LLORET	FOTOGRAFIC / PAPER / FOTOGRAFIA		
CARNET D'IDENTITAT FUTBOLISTA	1987	317.035.179	
CRISTOBAL FUENTES EXPOSITO, JUGADOR DEL CLUB FUTBOL LLORET	FOTOGRAFIC / PAPER / FOTOGRAFIA		

FONS	PERSONALS	
699	DIVERSOS	
028	JOSEP VALLS I ROCA (A) <i>BAMBI</i>	SS 699.028.5000
5000	IMATGES / / /	

CONTINGUT	ANYS / TIPOL. DOCUM.	ST	FOTO
CARNET D'IDENTITAT FUTBOLISTA DAVID ALMAGUERA PASTOR, JUGADOR DEL CLUB FUTBOL LLORET	1985 FOTOGRAFIC / PAPER / FOTOGRAFIA	317.035.112	
CARNET D'IDENTITAT FUTBOLISTA DAVID ESCALONA COBO, JUGADOR DEL CLUB FUTBOL LLORET	1990 FOTOGRAFIC / PAPER / FOTOGRAFIA	317.035.335	
CARNET D'IDENTITAT FUTBOLISTA DAVID FERNÁNDEZ JORDIGOU, JUGADOR DEL CLUB FUTBOL LLORET	1990 FOTOGRAFIC / PAPER / FOTOGRAFIA	317.036.150	
CARNET D'IDENTITAT FUTBOLISTA DAVID GRAU RODRÍGUEZ, JUGADOR DEL CLUB FUTBOL LLORET	1987 FOTOGRAFIC / PAPER / FOTOGRAFIA	317.035.269	
CARNET D'IDENTITAT FUTBOLISTA DAVID MAESTRA LÓPEZ, JUGADOR DEL CLUB FUTBOL LLORET	1985 FOTOGRAFIC / PAPER / FOTOGRAFIA	317.035.086	
CARNET D'IDENTITAT FUTBOLISTA DAVID MONTAÑES CAMPOS, JUGADOR DEL CLUB FUTBOL LLORET	1987 FOTOGRAFIC / PAPER / FOTOGRAFIA	317.035.133	
CARNET D'IDENTITAT FUTBOLISTA DAVID ROMERO GARCÍA, JUGADOR DEL CLUB FUTBOL LLORET	1986 FOTOGRAFIC / PAPER / FOTOGRAFIA	317.034.392	
CARNET D'IDENTITAT FUTBOLISTA ENRIQUE SALAZAR SILVA, JUGADOR DEL CLUB FUTBOL LLORET	1985 FOTOGRAFIC / PAPER / FOTOGRAFIA	317.035.113	
CARNET D'IDENTITAT FUTBOLISTA FERNANDO ACEVEDO ROCA, JUGADOR DEL CLUB FUTBOL LLORET	1987 FOTOGRAFIC / PAPER / FOTOGRAFIA	317.035.132	



FONS	PERSONALS
699	DIVERSOS
028	JOSEP VALLS I ROCA (A) <i>BAMBI</i> <span style="float: right;">SS 699.028.5000</span>
5000	IMATGES / / /

CONTINGUT	ANYS / TIPOL. DOCUM.	ST	FOTO
CARNET D'IDENTITAT FUTBOLISTA FRANCISCO JAVIER LIEBANA GUERRERO, JUGADOR DEL CLUB FUTBOL LLORET	1985 FOTOGRAFIC / PAPER / FOTOGRAFIA	317.034.393	
CARNET D'IDENTITAT FUTBOLISTA FRANCISCO LÓPEZ LÓPEZ, JUGADOR DEL CLUB FUTBOL LLORET	1987 FOTOGRAFIC / PAPER / FOTOGRAFIA	317.035.154	
CARNET D'IDENTITAT FUTBOLISTA IGNACI REXACH TORNER, JUGADOR DEL CLUB FUTBOL LLORET	1987 FOTOGRAFIC / PAPER / FOTOGRAFIA	317.035.135	
CARNET D'IDENTITAT FUTBOLISTA ISMAEL RECUENCO CALVO, JUGADOR DEL CLUB FUTBOL LLORET	1990 FOTOGRAFIC / PAPER / FOTOGRAFIA	317.036.042	
CARNET D'IDENTITAT FUTBOLISTA IVAN NAVARRO, JUGADOR DEL CLUB FUTBOL LLORET	1990 FOTOGRAFIC / PAPER / FOTOGRAFIA	317.036.149	
CARNET D'IDENTITAT FUTBOLISTA JAUME PRADO GONZÁLEZ, JUGADOR DEL CLUB FUTBOL LLORET	1990 FOTOGRAFIC / PAPER / FOTOGRAFIA	317.035.326	
CARNET D'IDENTITAT FUTBOLISTA JAVIER GÓMEZ ILLESCAS, JUGADOR DEL CLUB FUTBOL LLORET	1985 FOTOGRAFIC / PAPER / FOTOGRAFIA	317.034.394	
CARNET D'IDENTITAT FUTBOLISTA JAVIER SÁNCHEZ PUERTAS, JUGADOR DEL CLUB FUTBOL LLORET	1985 FOTOGRAFIC / PAPER / FOTOGRAFIA	317.034.349	
CARNET D'IDENTITAT FUTBOLISTA JAVIER SÁNCHEZ PUERTAS, JUGADOR DEL CLUB FUTBOL LLORET	1987 FOTOGRAFIC / PAPER / FOTOGRAFIA	317.035.180	



FONS	PERSONALS		
699	DIVERSOS		
028	JOSEP VALLS I ROCA (A) <i>BAMBI</i>	SS	699.028.5000
5000	IMATGES / / /		

CONTINGUT	ANYS / TIPOL. DOCUM.	ST	FOTO
CARNET D'IDENTITAT FUTBOLISTA JOAN FORNÉS VALLS, JUGADOR DEL CLUB FUTBOL LLORET	1985 FOTOGRAFIC / PAPER / FOTOGRAFIA	317.034.400	
CARNET D'IDENTITAT FUTBOLISTA JOAN MANEL VALLS BASSÓ, JUGADOR DEL CLUB FUTBOL LLORET	1985 FOTOGRAFIC / PAPER / FOTOGRAFIA	317.035.104	
CARNET D'IDENTITAT FUTBOLISTA JORDI MARTÍNEZ RODRÍGUEZ, JUGADOR DEL CLUB FUTBOL LLORET	1988 FOTOGRAFIC / PAPER / FOTOGRAFIA	317.036.039	
CARNET D'IDENTITAT FUTBOLISTA JOSÉ ANTONIO COTANO GIL, JUGADOR DEL CLUB FUTBOL LLORET	1987 FOTOGRAFIC / PAPER / FOTOGRAFIA	317.035.134	
CARNET D'IDENTITAT FUTBOLISTA JOSÉ LUIS BLANCO QUEVEDO, JUGADOR DEL CLUB FUTBOL LLORET	1985 FOTOGRAFIC / PAPER / FOTOGRAFIA	317.034.397	
CARNET D'IDENTITAT FUTBOLISTA JOSÉ LUIS RODRIGUEZ MARIN, JUGADOR DEL CLUB FUTBOL LLORET	1990 FOTOGRAFIC / PAPER / FOTOGRAFIA	317.035.365	
CARNET D'IDENTITAT FUTBOLISTA JOSÉ MANUEL FERNÁNDEZ CESPEDES, JUGADOR DEL CLUB FUTBOL LLORET	1985 FOTOGRAFIC / PAPER / FOTOGRAFIA	317.035.001	
CARNET D'IDENTITAT FUTBOLISTA JOSÉ MANUEL LOZANO CUESTA, JUGADOR DEL CLUB FUTBOL LLORET	1990 FOTOGRAFIC / PAPER / FOTOGRAFIA	317.035.351	
CARNET D'IDENTITAT FUTBOLISTA JUAN ANTONIO BAUTISTA LAVERTY, JUGADOR DEL CLUB FUTBOL LLORET	1985 FOTOGRAFIC / PAPER / FOTOGRAFIA	317.035.105	





FONS	PERSONALS	
699	DIVERSOS	
028	JOSEP VALLS I ROCA (A) <i>BAMBI</i>	SS 699.028.5000
5000	IMATGES / / /	

CONTINGUT	ANYS / TIPOL. DOCUM.	ST	FOTO
CARNET D'IDENTITAT FUTBOLISTA JUAN ANTONIO BAUTISTA LAVERTY, JUGADOR DEL CLUB FUTBOL LLORET	1987 FOTOGRAFIC / PAPER / FOTOGRAFIA	317.036.098	
CARNET D'IDENTITAT FUTBOLISTA JUAN MANUEL CASTAÑO AMADOR, JUGADOR DEL CLUB FUTBOL LLORET	1987 FOTOGRAFIC / PAPER / FOTOGRAFIA	317.036.099	
CARNET D'IDENTITAT FUTBOLISTA JUAN PEDRO PAEZ MORENO, JUGADOR DEL CLUB FUTBOL LLORET	1990 FOTOGRAFIC / PAPER / FOTOGRAFIA	317.036.116	
CARNET D'IDENTITAT FUTBOLISTA OSCAR CANTERO FUENTES, JUGADOR DEL CLUB FUTBOL LLORET	1985 FOTOGRAFIC / PAPER / FOTOGRAFIA	317.035.085	
CARNET D'IDENTITAT FUTBOLISTA OSCAR FUENTES FERRÉ, JUGADOR DEL CLUB FUTBOL LLORET	1990 FOTOGRAFIC / PAPER / FOTOGRAFIA	317.035.364	
CARNET D'IDENTITAT FUTBOLISTA OSCAR GONZÁLEZ MORENO, JUGADOR DEL CLUB FUTBOL LLORET	1990 FOTOGRAFIC / PAPER / FOTOGRAFIA	317.036.045	
CARNET D'IDENTITAT FUTBOLISTA OSCAR PIEDRA GARCÍA, JUGADOR DEL CLUB FUTBOL LLORET	1990 FOTOGRAFIC / PAPER / FOTOGRAFIA	317.035.350	
CARNET D'IDENTITAT FUTBOLISTA PACO LÓPEZ PERALTA, JUGADOR DEL CLUB FUTBOL LLORET	1985 FOTOGRAFIC / PAPER / FOTOGRAFIA	317.034.387	
CARNET D'IDENTITAT FUTBOLISTA PEDRO PARDO MARTÍNEZ, JUGADOR DEL CLUB FUTBOL LLORET	1985 FOTOGRAFIC / PAPER / FOTOGRAFIA	317.035.090	

FONS	PERSONALS	
699	DIVERSOS	
028	JOSEP VALLS I ROCA (A) <i>BAMBI</i>	SS 699.028.5000
5000	IMATGES / / /	

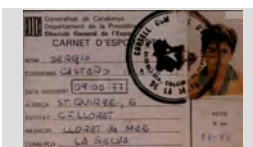
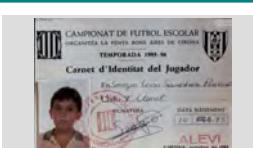
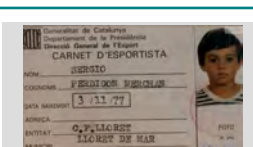

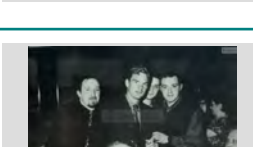
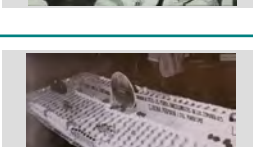





CONTINGUT	ANYS / TIPOL. DOCUM.	ST	FOTO
CARNET D'IDENTITAT FUTBOLISTA RAFAEL SILVA SILVA, JUGADOR DEL CLUB FUTBOL LLORET	1987 FOTOGRAFIC / PAPER / FOTOGRAFIA	317.035.229	
CARNET D'IDENTITAT FUTBOLISTA RAMÓN CASTIELLA ESCRIBANO, JUGADOR DEL CLUB FUTBOL LLORET	1990 FOTOGRAFIC / PAPER / FOTOGRAFIA	317.036.137	
CARNET D'IDENTITAT FUTBOLISTA RAÚL GUTIERREZ GIMÉNEZ, JUGADOR DEL CLUB FUTBOL LLORET	1990 FOTOGRAFIC / PAPER / FOTOGRAFIA	317.035.334	
CARNET D'IDENTITAT FUTBOLISTA RAÚL MUÑOZ GONZÁLEZ, JUGADOR DEL CLUB FUTBOL LLORET	1985 FOTOGRAFIC / PAPER / FOTOGRAFIA	317.034.385	
CARNET D'IDENTITAT FUTBOLISTA ROBERTO GONZÁLEZ PERALTA, JUGADOR DEL CLUB FUTBOL LLORET	1990 FOTOGRAFIC / PAPER / FOTOGRAFIA	317.035.352	
CARNET D'IDENTITAT FUTBOLISTA ROMAN VALLICROSA SESERAS, JUGADOR DEL CLUB FUTBOL LLORET	1987 FOTOGRAFIC / PAPER / FOTOGRAFIA	317.035.129	
CARNET D'IDENTITAT FUTBOLISTA RUBEN GONZÁLEZ MORENO, JUGADOR DEL CLUB FUTBOL LLORET	1987 FOTOGRAFIC / PAPER / FOTOGRAFIA	317.035.177	
CARNET D'IDENTITAT FUTBOLISTA RUBEN MARTÍNEZ MARTÍNEZ, JUGADOR DEL CLUB FUTBOL LLORET	1990 FOTOGRAFIC / PAPER / FOTOGRAFIA	317.036.047	
CARNET D'IDENTITAT FUTBOLISTA SAMUEL TORRES LÓPEZ, JUGADOR DEL CLUB FUTBOL LLORET	1987 FOTOGRAFIC / PAPER / FOTOGRAFIA	317.035.155	

FONS	PERSONALS		
699	DIVERSOS		
028	JOSEP VALLS I ROCA (A) <i>BAMBI</i>	SS	699.028.5000
5000	IMATGES / / /		

CONTINGUT	ANYS / TIPOL. DOCUM.	ST	FOTO
CARNET D'IDENTITAT FUTBOLISTA SERGIO CASTAÑO ILLANA, JUGADOR DEL CLUB FUTBOL LLORET	1987 FOTOGRAFIC / PAPER / FOTOGRAFIA	317.035.130	
CARNET D'IDENTITAT FUTBOLISTA SERGIO CASTAÑO ILLANA, JUGADOR DEL CLUB FUTBOL LLORET	1988 FOTOGRAFIC / PAPER / FOTOGRAFIA	317.036.028	
CARNET D'IDENTITAT FUTBOLISTA SERGIO LEÓN SÁNCHEZ PASCUAL, JUGADOR DEL CLUB FUTBOL LLORET	1985 FOTOGRAFIC / PAPER / FOTOGRAFIA	317.035.020	
CARNET D'IDENTITAT FUTBOLISTA SERGIO PERDIGÓN MERCHAN, JUGADOR DEL CLUB FUTBOL LLORET	1987 FOTOGRAFIC / PAPER / FOTOGRAFIA	317.035.178	
CARNET D'IDENTITAT FUTBOLISTA SERGIO PERDIGÓN MERCHAN, JUGADOR DEL CLUB FUTBOL LLORET	1988 FOTOGRAFIC / PAPER / FOTOGRAFIA	317.036.024	
CARNET D'IDENTITAT FUTBOLISTA VICENS GIRALT, MASSATGISTA DEL CLUB FUTBOL LLORET	1986 FOTOGRAFIC / PAPER / FOTOGRAFIA	317.035.196	
CELEBRACIÓ DEL CENTENARI DEL BARÇA DRETS, D'ESQUERRA A DRETA: N.C., RONALD DE BOER, JORDI REGUANT RAFART, ROMÀ JORDI	1999 FOTOGRAFIC / PAPER / FOTOGRAFIA	317.036.372	
CELEBRACIÓ DEL CENTENARI DEL BARÇA RETRAT PASTÍS	1999 FOTOGRAFIC / PAPER / FOTOGRAFIA	317.036.376	
CELEBRACIÓ FUTBOLISTA JUGADORS DEL CLUB FUTBOL LLORET CELEBRANT L'ASCENS A PREFERENT. ES PODEN RECONÈIXER	2007 FOTOGRAFIC / PAPER / FOTOGRAFIA	317.036.206	











<b>FONS</b>	PERSONALS	
699	DIVERSOS	
028	JOSEP VALLS I ROCA (A) <i>BAMBI</i>	<b>SS</b> 699.028.5000
5000	IMATGES / / /	









CONTINGUT	ANYS / TIPOL. DOCUM.	ST	FOTO
CELEBRACIÓ FUTBOLISTA SOPAR DE DIRECTIVA I ENTRENADORS DEL FUTBOL BASE DEL CLUB FUTBOL LLORET AL	2003 FOTOGRAFIC / PAPER / FOTOGRAFIA	<b>317.036.223</b>	
CONGRÉS DE PENYES BARCELONISTES LLOTJA PRESIDENCIAL DEL XXII CONGRÉS DE PENYES BARCELONISTES AL PALAU SANT JORDI	1999 FOTOGRAFIC / PAPER / FOTOGRAFIA	<b>317.036.377</b>	
DIADA NACIONAL DE CATALUNYA REPRESENTANTS DEL CLUB FUTBOL LLORET A LA OFRENA DE FLORS DINTRE DELS ACTES DE LA	2004 FOTOGRAFIC / PAPER / FOTOGRAFIA	<b>317.036.184</b>	
DIADA NACIONAL DE CATALUNYA REPRESENTANTS DEL CLUB FUTBOL LLORET A LA OFRENA DE FLORS DINTRE DELS ACTES DE LA	2004 FOTOGRAFIC / PAPER / FOTOGRAFIA	<b>317.036.186</b>	
EQUIP DE FUTBOL ALEVÍ "A" DEL CLUB FUTBOL LLORET 2003-04. DRETS, D'ESQUERRA A DRETA: MANEL PUJADAS	2003 FOTOGRAFIC / PAPER / FOTOGRAFIA	<b>317.036.237</b>	
EQUIP DE FUTBOL ALEVÍ "A" DEL CLUB FUTBOL LLORET 2006-07. DRETS, D'ESQUERRA A DRETA: ALBERT MARCOS	2006 FOTOGRAFIC / PAPER / FOTOGRAFIA	<b>317.036.175</b>	
EQUIP DE FUTBOL ALEVÍ "B" DEL CLUB FUTBOL LLORET 2003-04. DRETS, D'ESQUERRA A DRETA: ESTEBAN	2003 FOTOGRAFIC / PAPER / FOTOGRAFIA	<b>317.036.238</b>	
EQUIP DE FUTBOL ALEVÍ "B" DEL CLUB FUTBOL LLORET 2004-05. DRETS, D'ESQUERRA A DRETA: RAFA RODRÍGUEZ	2004 FOTOGRAFIC / PAPER / FOTOGRAFIA	<b>317.036.189</b>	
EQUIP DE FUTBOL ALEVÍ "C" DEL CLUB FUTBOL LLORET 2004-05. DRETS, D'ESQUERRA A DRETA: DANI PECCI	2004 FOTOGRAFIC / PAPER / FOTOGRAFIA	<b>317.036.182</b>	











<b>FONS</b>	PERSONALS	
699	DIVERSOS	
028	JOSEP VALLS I ROCA (A) <i>BAMBI</i>	<b>SS</b> 699.028.5000
5000	IMATGES / / /	

CONTINGUT	ANYS / TIPOL. DOCUM.	ST	FOTO
EQUIP DE FUTBOL  ALEVÍ A DEL CLUB FUTBOL LLORET 2007-08. PRIMERA FILA, D'ESQUERRA A DRETA: MANOLO	2007  FOTOGRAFIC / PAPER / FOTOGRAFIA	<b>317.036.168</b>	
EQUIP DE FUTBOL  ALEVÍ DE LA PENYA BARCELONISTA LLORET 1995 -96 AL CAMP DE EL MOLÍ. DRETS, D'ESQUERRA A	1995  FOTOGRAFIC / PAPER / FOTOGRAFIA	<b>317.036.280</b>	
EQUIP DE FUTBOL  ALEVÍ DEL CLUB FUTBOL LLORET 1986-87. DRETS, D'ESQUERRA A DRETA: GABRIEL MANZANO MARTÍN,	1986  FOTOGRAFIC / PAPER / FOTOGRAFIA	<b>317.036.213</b>	
EQUIP DE FUTBOL  ALEVÍ DEL CLUB FUTBOL LLORET 1991-92. PRIMERA FILA, D'ESQUERRA A DRETA: N.C., N.C., N.	1991  FOTOGRAFIC / PAPER / FOTOGRAFIA	<b>317.036.202</b>	
EQUIP DE FUTBOL  ALEVÍ DEL CLUB FUTBOL LLORET 2005-06. DRETS, D'ESQUERRA A DRETA: DANI SCHRÖDER RIFA, POL	2006  FOTOGRAFIC / PAPER / FOTOGRAFIA	<b>317.036.188</b>	
EQUIP DE FUTBOL  ALEVÍ DEL CLUB FUTBOL LLORET 2005-06. PRIMERA FILA: PACO FRESNEDA MORENO	2005  FOTOGRAFIC / PAPER / FOTOGRAFIA	<b>317.036.187</b>	
EQUIP DE FUTBOL  ALEVÍ ESCOLAR PENYA BARCELONISTA DE LLORET 1985-86. DRETS D'ESQUERRA A DRETA: JOAN SALA,	1985  FOTOGRAFIC / PAPER / FOTOGRAFIA	<b>317.036.402</b>	
EQUIP DE FUTBOL  ALEVÍ PENYA BARCELONISTA DE LLORET. DRETS D'ESQUERRA A DRETA: JAUME COLLS CASTELLS,	1990  FOTOGRAFIC / PAPER / FOTOGRAFIA	<b>317.036.399</b>	
EQUIP DE FUTBOL  ALEVÍ PENYA BARCELONISTA DE LLORET. DRETS, D'ESQUERRA A DRETA: JOAN HEREDIA JORDI, N.C.,	1989  FOTOGRAFIC / PAPER / FOTOGRAFIA	<b>317.036.394</b>	









<b>FONS</b>	PERSONALS	
699	DIVERSOS	
028	JOSEP VALLS I ROCA (A) <i>BAMBI</i>	<b>SS</b> 699.028.5000
5000	IMATGES / / /	

CONTINGUT	ANYS / TIPOL. DOCUM.	ST	FOTO
EQUIP DE FUTBOL ALEVINS DE LA PENYA BARCELONISTA DE LLORET. DRETS, D'ESQUERRA A DRETA: JOSEP RIBERA	1999 FOTOGRAFIC / PAPER / FOTOGRAFIA	<b>317.036.370</b>	
EQUIP DE FUTBOL ALEVINS DE LA PENYA BARCELONISTA LLORET 1996-97 AL CAMP DE EL MOLÍ. DRETS, D'ESQUERRA	1996 FOTOGRAFIC / PAPER / FOTOGRAFIA	<b>317.036.305</b>	
EQUIP DE FUTBOL AMATEUR DEL CLUB FUTBOL LLORET. DRETS, D'ESQUERRA A DRETA: ANTONIO ANDRÉS	1979 FOTOGRAFIC / PAPER / FOTOGRAFIA	<b>317.036.169</b>	
EQUIP DE FUTBOL BENJAMÍ "A" DE LA PENYA BARCELONISTA LLORET 1995-96 AL CAMP DEL SILS. DRETS, D'ESQUERRA A	1995 FOTOGRAFIC / PAPER / FOTOGRAFIA	<b>317.036.298</b>	
EQUIP DE FUTBOL BENJAMÍ "A" DE LA PENYA BARCELONISTA LLORET 1996-97 AL CAMP DE EL MOLÍ. DRETS, D'ESQUERRA	1996 FOTOGRAFIC / PAPER / FOTOGRAFIA	<b>317.036.307</b>	
EQUIP DE FUTBOL BENJAMÍ "A" DEL CLUB FUTBOL LLORET 2003-04. PRIMERA FILA, D'ESQUERRA A DRETA: DAVID GOU	2003 FOTOGRAFIC / PAPER / FOTOGRAFIA	<b>317.036.251</b>	
EQUIP DE FUTBOL BENJAMÍ "B" DE LA PENYA BARCELONISTA LLORET 1996-97 AL CAMP DE EL MOLÍ. DRETS, D'ESQUERRA	1996 FOTOGRAFIC / PAPER / FOTOGRAFIA	<b>317.036.306</b>	
EQUIP DE FUTBOL BENJAMÍ "B" DEL CLUB FUTBOL LLORET 2006-07. DRETS, D'ESQUERRA A DRETA: RAFA ROMERO	2006 FOTOGRAFIC / PAPER / FOTOGRAFIA	<b>317.036.177</b>	
EQUIP DE FUTBOL BENJAMÍ "B" DEL CLUB FUTBOL LLORET AL TORNEIG DE CALA LLEVADÓ (TOSSA). DRETS,	2003 FOTOGRAFIC / PAPER / FOTOGRAFIA	<b>317.036.200</b>	

<b>FONS</b>	PERSONALS	
699	DIVERSOS	
028	JOSEP VALLS I ROCA (A) <i>BAMBI</i>	<b>SS</b> 699.028.5000
5000	IMATGES / / /	









CONTINGUT	ANYS / TIPOL. DOCUM.	ST	FOTO
EQUIP DE FUTBOL BENJAMÍ "B" DEL CLUB FUTBOL LLORET. DRETS, D'ESQUERRA A DRETA: POL GÓMEZ GIRALT,	2003 FOTOGRAFIC / PAPER / FOTOGRAFIA	<b>317.036.194</b>	
EQUIP DE FUTBOL BENJAMÍ "C" DEL CLUB FUTBOL LLORET 2006-07. DRETS, D'ESQUERRA A DRETA: RAFA GUERRERO,	2006 FOTOGRAFIC / PAPER / FOTOGRAFIA	<b>317.036.220</b>	
EQUIP DE FUTBOL BENJAMÍ "D" DEL CLUB FUTBOL LLORET 2003-04. DRETS, D'ESQUERRA A DRETA: YAYA NIAKAITEH,	2003 FOTOGRAFIC / PAPER / FOTOGRAFIA	<b>317.036.226</b>	
EQUIP DE FUTBOL BENJAMÍ DEL CLUB FUTBOL LLORET . DRETS, D'ESQUERRA A DRETA: DAVID GOU PALACÍN,	2003 FOTOGRAFIC / PAPER / FOTOGRAFIA	<b>317.036.227</b>	
EQUIP DE FUTBOL BENJAMINS I ALEVINS DE LA PENYA BARCELONISTA DE LLORET. DRETS, D'ESQUERRA	1984 FOTOGRAFIC / PAPER / FOTOGRAFIA	<b>317.036.395</b>	
EQUIP DE FUTBOL CADET "A" DEL CLUB FUTBOL LLORET 2003-04. DRETS, D'ESQUERRA A DRETA: "TITO" DIEZ,	2003 FOTOGRAFIC / PAPER / FOTOGRAFIA	<b>317.036.247</b>	
EQUIP DE FUTBOL CADET "A" DEL CLUB FUTBOL LLORET 2006-07. DRETS, D'ESQUERRA A DRETA: TONI RIBAS, DAVID	2006 FOTOGRAFIC / PAPER / FOTOGRAFIA	<b>317.036.218</b>	
EQUIP DE FUTBOL CADET "B" DEL CLUB FUTBOL LLORET 2003-04. DRETS, D'ESQUERRA A DRETA: ANTONIO DIEZ	2003 FOTOGRAFIC / PAPER / FOTOGRAFIA	<b>317.036.235</b>	
EQUIP DE FUTBOL CADET DE LA PENYA BARCELONISTA LLORET 1995 -96 AL CAMP DE EL MOLÍ. DRETS, D'ESQUERRA A	1995 FOTOGRAFIC / PAPER / FOTOGRAFIA	<b>317.036.275</b>	

<b>FONS</b>	PERSONALS		
699	DIVERSOS		
028	JOSEP VALLS I ROCA (A) <i>BAMBI</i>	<b>SS</b>	699.028.5000
5000	IMATGES / / /		

CONTINGUT	ANYS / TIPOL. DOCUM.	ST	FOTO
EQUIP DE FUTBOL CADET PENYA BARCELONISTA DE LLORET. DRETS D'ESQUERRA A DRETA: N.C., N.C., SANTI	1992 FOTOGRAFIC / PAPER / FOTOGRAFIA	<b>317.036.397</b>	
EQUIP DE FUTBOL CADET PENYA BARCELONISTA DE LLORET. DRETS, D'ESQUERRA A DRETA: JOSEP POU TORNER,	1999 FOTOGRAFIC / PAPER / FOTOGRAFIA	<b>317.036.374</b>	
EQUIP DE FUTBOL CADETS DE LA PENYA BARCELONISTA LLORET 1996-97 AL CAMP DE EL MOLÍ. DRETS, D'ESQUERRA	1996 FOTOGRAFIC / PAPER / FOTOGRAFIA	<b>317.036.303</b>	
EQUIP DE FUTBOL CLUB DE FUTBOL LLORET. DRETS, D'ESQUERRA A DRETA: MANEL RODRÍGUEZ ARPÍ, JOAN CAMA	1947 FOTOGRAFIC / PAPER / FOTOGRAFIA	<b>317.036.173</b>	
EQUIP DE FUTBOL CLUB DEPORTIVO LLORET (ACCIÓ CATÓLICA). DRETS, D'ESQUERRA A DRETA: JOAN GALÍ TIBAU,	1945 FOTOGRAFIC / PAPER / FOTOGRAFIA	<b>317.036.265</b>	
EQUIP DE FUTBOL CLUB FUTBOL LLORET 2002-2003. DRETS, D'ESQUERRA A DRETA: CARLOS CARDONA	2002 FOTOGRAFIC / PAPER / FOTOGRAFIA	<b>317.036.224</b>	
EQUIP DE FUTBOL CLUB FUTBOL LLORET 2003-04. DRETS, D'ESQUERRA A DRETA: JAUME BOSCH CARDONA	2003 FOTOGRAFIC / PAPER / FOTOGRAFIA	<b>317.036.180</b>	
EQUIP DE FUTBOL CLUB FUTBOL LLORET 2003-04. DRETS, D'ESQUERRA A DRETA: JAUME BOSCH CARDONA	2003 FOTOGRAFIC / PAPER / FOTOGRAFIA	<b>317.036.248</b>	
EQUIP DE FUTBOL CLUB FUTBOL LLORET 2004-05 AL CAMP DE EL MOLÍ. PRIMERA FILA, D'ESQUERRA A DRETA: TONI	2004 FOTOGRAFIC / PAPER / FOTOGRAFIA	<b>317.036.185</b>	

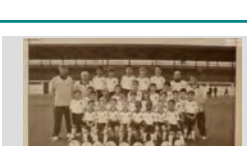

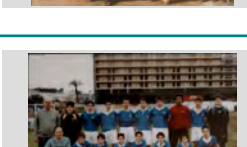





<b>FONS</b>	PERSONALS	
699	DIVERSOS	
028	JOSEP VALLS I ROCA (A) <i>BAMBI</i>	<b>SS</b> 699.028.5000
5000	IMATGES / / /	







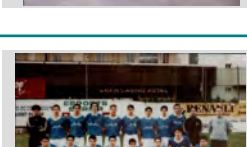
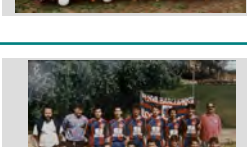

CONTINGUT	ANYS / TIPOL. DOCUM.	ST	FOTO
EQUIP DE FUTBOL  CLUB FUTBOL LLORET 2007-08. DRETS: ANTONIO PÉREZ GONZÁLEZ, XAVI ARROYO RAURELL, SAÜL	2007 FOTOGRAFIC / PAPER / FOTOGRAFIA	<b>317.036.263</b>	
EQUIP DE FUTBOL  CLUB FUTBOL LLORET 2010-11. DRETS D'ESQUERRA A DRETA: JAVI TATO VALCARCEL,	2010 FOTOGRAFIC / PAPER / FOTOGRAFIA	<b>317.036.201</b>	
EQUIP DE FUTBOL  CLUB FUTBOL LLORET ABANS DEL PARTIT CONTRA EL F. C. BARCELONA AMATEUR. DRETS,	1990 FOTOGRAFIC / PAPER / FOTOGRAFIA	<b>317.036.264</b>	
EQUIP DE FUTBOL  EQUIP DEL "FUTBOLÍN" DEL CLUB FUTBOL LLORET 2003-04. PRIMERA FILA, D'ESQUERRA A DRETA:	2003 FOTOGRAFIC / PAPER / FOTOGRAFIA	<b>317.036.236</b>	
EQUIP DE FUTBOL  ESCOLA A. E. BLANC BLAVA XEF LLORET. ES PODEN RECONÈIXER (AMB XANDALL),	2006 ca FOTOGRAFIC / PAPER / FOTOGRAFIA	<b>317.036.261</b>	
EQUIP DE FUTBOL  ESCOLA A. E. BLANC BLAVA XEF LLORET. ES PODEN RECONÈIXER (AMB XANDALL),	2006 ca FOTOGRAFIC / PAPER / FOTOGRAFIA	<b>317.036.205</b>	
EQUIP DE FUTBOL  FEMENÍ DE LA PENYA BARCELONISTA DE LLORET. DRETES, D'ESQUERRA A DRETA: GLORIA, MÓNICA	1993 FOTOGRAFIC / PAPER / FOTOGRAFIA	<b>317.036.390</b>	
EQUIP DE FUTBOL  INFANTIL "A" DEL CLUB FUTBOL LLORET 2003-04. DRETS, D'ESQUERRA A DRETA: AMBROSIO REINA	2003 FOTOGRAFIC / PAPER / FOTOGRAFIA	<b>317.036.242</b>	
EQUIP DE FUTBOL  INFANTIL "A" DEL CLUB FUTBOL LLORET 2006-07. DRETS, D'ESQUERRA A DRETA: PACO FRESNEDA	2006 FOTOGRAFIC / PAPER / FOTOGRAFIA	<b>317.036.176</b>	



<b>FONS</b>	PERSONALS	
699	DIVERSOS	
028	JOSEP VALLS I ROCA (A) <i>BAMBI</i>	<b>SS</b> 699.028.5000
5000	IMATGES / / /	









CONTINGUT	ANYS / TIPOL. DOCUM.	ST	FOTO
EQUIP DE FUTBOL  INFANTIL "A" DEL CLUB FUTBOL LLORET 2007-08. Drets: RUBEN ORTEGA BESARES, PACO FRESNEDA	2007  FOTOGRAFIC / PAPER / FOTOGRAFIA	<b>317.036.209</b>	
EQUIP DE FUTBOL  INFANTIL "B" DEL CLUB FUTBOL LLORET 2003-04. DRETS, D'ESQUERRA A DRETA: AIMAR MONTERO	2003  FOTOGRAFIC / PAPER / FOTOGRAFIA	<b>317.036.245</b>	
EQUIP DE FUTBOL  INFANTIL "B" DEL CLUB FUTBOL LLORET 2006-07. DRETS, D'ESQUERRA A DRETA: SANTI	2006  FOTOGRAFIC / PAPER / FOTOGRAFIA	<b>317.036.252</b>	
EQUIP DE FUTBOL  INFANTIL C DEL CLUB FUTBOL LLORET. DRETS, D'ESQUERRA A DRETA: XAVI SARMIENTO CELADA,	2007  FOTOGRAFIC / PAPER / FOTOGRAFIA	<b>317.036.170</b>	
EQUIP DE FUTBOL  INFANTIL DE LA PENYA BARCELONISTA LLORET 1995-96 AL CAMP DE EL MOLÍ. DRETS, D'ESQUERRA	1995  FOTOGRAFIC / PAPER / FOTOGRAFIA	<b>317.036.281</b>	
EQUIP DE FUTBOL  INFANTIL DE LA PENYA BARCELONISTA LLORET 1996-97 AL CAMP DE EL MOLÍ. DRETS, D'ESQUERRA	1996  FOTOGRAFIC / PAPER / FOTOGRAFIA	<b>317.036.302</b>	
EQUIP DE FUTBOL  INFANTIL PENYA BARCELONISTA DE LLORET. DRETS, D'ESQUERRA A DRETA: CARLES URREA,	1999  FOTOGRAFIC / PAPER / FOTOGRAFIA	<b>317.036.373</b>	
EQUIP DE FUTBOL  JUVENIL "A" DEL CLUB FUTBOL LLORET 2003-04. DRETS, D'ESQUERRA A DRETA: MARTÍ AUSTRICH	2003  FOTOGRAFIC / PAPER / FOTOGRAFIA	<b>317.036.249</b>	
EQUIP DE FUTBOL  JUVENIL DE LA PENYA BARCELONISTA LLORET 1994-95 AL CAMP DE EL MOLÍ. DRETS D'ESQUERRA	1995  FOTOGRAFIC / PAPER / FOTOGRAFIA	<b>317.036.282</b>	

<b>FONS</b>	PERSONALS	
699	DIVERSOS	
028	JOSEP VALLS I ROCA (A) <i>BAMBI</i>	<b>SS</b> 699.028.5000
5000	IMATGES / / /	







CONTINGUT	ANYS / TIPOL. DOCUM.	ST	FOTO
EQUIP DE FUTBOL JUVENIL DEL CLUB FUTBOL LLORET 2007-08. DRETS, D'ESQUERRA A DRETA: JAUME BOSCH	2007 FOTOGRAFIC / PAPER / FOTOGRAFIA	<b>317.036.172</b>	
EQUIP DE FUTBOL JUVENIL DEL CLUB FUTBOL LLORET AL VII TORNEIG INTERNACIONAL DE FUTBOL JUVENIL AL	1984 FOTOGRAFIC / PAPER / FOTOGRAFIA	<b>317.036.211</b>	
EQUIP DE FUTBOL JUVENIL DEL CLUB FUTBOL LLORET. DRETS, D'ESQUERRA A DRETA: JOAN JOSEP FORNÉS	1992 FOTOGRAFIC / PAPER / FOTOGRAFIA	<b>317.036.102</b>	
EQUIP DE FUTBOL JUVENIL DEL CLUB FUTBOL LLORET. DRETS, D'ESQUERRA A DRETA: SANTI MORETONES	1966 FOTOGRAFIC / PAPER / FOTOGRAFIA	<b>317.036.179</b>	
EQUIP DE FUTBOL JUVENIL DEL CLUB FUTBOL LLORET. DRETS, D'ESQUERRA A DRETA: VICTOR FERNÁNDEZ	1991 FOTOGRAFIC / PAPER / FOTOGRAFIA	<b>317.036.083</b>	
EQUIP DE FUTBOL JUVENIL PENYA BARCELONISTA DE LLORET. DRETS, D'ESQUERRA A DRETA: ALEX POZUELOS	1999 FOTOGRAFIC / PAPER / FOTOGRAFIA	<b>317.036.382</b>	
EQUIP DE FUTBOL PENYA BARCELONISTA DE LLORET 1985-86: DRETS, D'ESQUERRA A DRETA: JORDI ORPÍ DESCALS,	1985 FOTOGRAFIC / PAPER / FOTOGRAFIA	<b>317.036.396</b>	
EQUIP DE FUTBOL PENYA BARCELONISTA DE LLORET. DRETS, D'ESQUERRA A DRETA: JUAN IBAÑEZ LANERO,	1998 FOTOGRAFIC / PAPER / FOTOGRAFIA	<b>317.036.360</b>	
EQUIP DE FUTBOL PLANTILLA DEL CLUB FUTBOL LLORET 2006-07. DRETS, D'ESQUERRA A DRETA: ANTONIO PÉREZ	2006 FOTOGRAFIC / PAPER / FOTOGRAFIA	<b>317.036.217</b>	

## INVENTARI ANNEX FASE 4 09/03/2022

FONS	PERSONALS	
699	DIVERSOS	
028	JOSEP VALLS I ROCA (A) <i>BAMBI</i>	SS 699.028.5000
5000	IMATGES / / /	

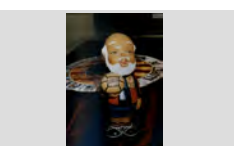
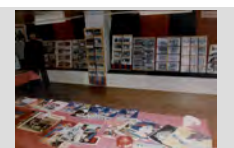
CONTINGUT	ANYS / TIPOL. DOCUM.	ST	FOTO
EQUIP DE FUTBOL  PRE-BENJAMÍ DEL CLUB FUTBOL LLORET. PRIMERA FILA, D'ESQUERRA A DRETA: FRANCISCO JOSÉ	2003 FOTOGRAFIC / PAPER / FOTOGRAFIA	317.036.233	
EQUIP DE FUTBOL  PREBENJAMÍ "A" DEL CLUB FUTBOL LLORET 2007 -2007. PRIMERA FILA: ANTONIO RIVERA GARCÍA	2006 FOTOGRAFIC / PAPER / FOTOGRAFIA	317.036.207	
EQUIP DE FUTBOL  PREBENJAMÍ "D" DEL CLUB FUTBOL LLORET 2006 -07. DRETS, D'ESQUERRA A DRETA: MARC RIVERO,	2006 FOTOGRAFIC / PAPER / FOTOGRAFIA	317.036.253	
EQUIP DE FUTBOL  VETERANS DEL SPORT CLUB LLORET. DRETS, D'ESQUERRA A DRETA: JORDI BONET PUJOL,	1953 FOTOGRAFIC / PAPER / FOTOGRAFIA	317.036.204	
EQUIP DE FUTBOL  VETERANS PENYA BARCELONISTA DE LLORET. DRETS, D'ESQUERRA A DRETA: JORDI ROCAS	1990 FOTOGRAFIC / PAPER / FOTOGRAFIA	317.036.398	
EQUIP DE FUTBOL  EQUIP DELS POLÍTICS DEL AJUNTAMENT DE LLORET PARTICIPANT ELS PARTITS BNÉFICS PER	2003 FOTOGRAFIC / PAPER / FOTOGRAFIA	317.036.221	
EQUIP FUTBOL  CLUB DEPORTIVO LLORET. DRETS, D'ESQUERRA A DRETA: JOAN ROURA, PERE BOSCH BALAGUER,	1946 FOTOGRAFIC / PAPER / FOTOGRAFIA	317.036.268	
EQUIP FUTBOL  CLUB FUTBOL LLORET AL CAMP DE VISTA ALEGRE DE GIRONA. DRETS, D'ESQUERRA A DRETA: JOSÉ	1966 FOTOGRAFIC / PAPER / FOTOGRAFIA	317.036.267	
EQUIP FUTBOL  PENYA FELIU LLORET. DRETS, D'ESQUERRA A DRETA: FRANCESC RAFART LLOPART, PERE	1950 FOTOGRAFIC / PAPER / FOTOGRAFIA	317.036.266	

<b>FONS</b>	PERSONALS	
699	DIVERSOS	
028	JOSEP VALLS I ROCA (A) <i>BAMBI</i>	<b>SS</b> 699.028.5000
5000	IMATGES / / /	

CONTINGUT	ANYS / TIPOL. DOCUM.	ST	FOTO
EQUIPS DE FUTBOL  IMATGE PER L'HISTÒRIA; ELS BENJAMINS I PRE-BENJAMINS DEL CLUB FUTBOL LLORET VAN SER	2004 FOTOGRAFIC / PAPER / FOTOGRAFIA	<b>317.036.183</b>	
EQUIPS DE FUTBOL  PRESENTACIÓ DEL FUTBOL BASE DEL CLUB FUTBOL LLORET 1994-95	1994 FOTOGRAFIC / PAPER / FOTOGRAFIA	<b>317.036.215</b>	
ESBART LLORETENC  ACTUACIÓ DEL ESBART DAVANT DEL LOCAL DE LA PENYA BARCELONISTA LLORET	1996 FOTOGRAFIC / PAPER / FOTOGRAFIA	<b>317.036.292</b>	
ESCUPTURA DE CERÀMICA  FIGURA DE L'AVI DEL BARÇA SOBRE UNA BANDERA DE LA PENYA AL XX ANIVERSARI PENYA	1995 FOTOGRAFIC / PAPER / FOTOGRAFIA	<b>317.036.278</b>	
EXPOSICIÓ  EXPOSICIÓ DE FOTOGRAFIES I PROGRAMES DE FUTBOL AL LOCAL DE LA PENYA BARCELONISTA	1998 FOTOGRAFIC / PAPER / FOTOGRAFIA	<b>317.036.351</b>	
EXPOSICIÓ CARTELLS  RETRAT DE DIVERSOS CARTELLS DE PARTITS DE FUTBOL.	1999 FOTOGRAFIC / PAPER / FOTOGRAFIA	<b>317.036.348</b>	
EXPOSICIÓ DE TROFEUS  VITRINA AMB TROFEUS I CARTELLS DEL CAMPIONAT D'ESCACS DE LA PENYA	1995 FOTOGRAFIC / PAPER / FOTOGRAFIA	<b>317.036.297</b>	
FITXA FUTBOLISTA  ALBERT MARTÍ RIBAS, JUGADOR DEL CLUB FUTBOL LLORET	1977 FOTOGRAFIC / PAPER / FOTOGRAFIA	<b>317.034.187</b>	
FITXA FUTBOLISTA  ANDRÉS ENCISO GREEN, JUGADOR DEL CLUB FUTBOL LLORET	1990 FOTOGRAFIC / PAPER / FOTOGRAFIA	<b>317.035.321</b>	



FONS	PERSONALS		
699	DIVERSOS		
028	JOSEP VALLS I ROCA (A) <i>BAMBI</i>	SS	699.028.5000
5000	IMATGES / / /		

CONTINGUT	ANYS / TIPOL. DOCUM.	ST	FOTO
FITXA FUTBOLISTA ANGEL VIZCAINO LUCHA, JUGADOR DEL CLUB FUTBOL LLORET	1990 FOTOGRAFIC / PAPER / FOTOGRAFIA	317.036.108	
FITXA FUTBOLISTA ANTONIO AGUILAR REDONDO, JUGADOR DEL CLUB FUTBOL LLORET	1974 FOTOGRAFIC / PAPER / FOTOGRAFIA	317.034.042	
FITXA FUTBOLISTA ANTONIO AGUILAR REDONDO, JUGADOR DEL CLUB FUTBOL LLORET	1977 FOTOGRAFIC / PAPER / FOTOGRAFIA	317.034.310	
FITXA FUTBOLISTA ANTONIO ANDRÉS TELLO, JUGADOR DEL CLUB FUTBOL LLORET	1975 FOTOGRAFIC / PAPER / FOTOGRAFIA	317.034.011	
FITXA FUTBOLISTA ANTONIO APORTA VILLANUEVA, JUGADOR DEL CLUB FUTBOL LLORET	1977 FOTOGRAFIC / PAPER / FOTOGRAFIA	317.034.322	
FITXA FUTBOLISTA ANTONIO CAPARRÓS RUIZ, JUGADOR DEL CLUB FUTBOL LLORET	1978 FOTOGRAFIC / PAPER / FOTOGRAFIA	317.034.182	
FITXA FUTBOLISTA ANTONIO TOMÁS VERT PARADERA, JUGADOR DEL CLUB FUTBOL LLORET	1977 FOTOGRAFIC / PAPER / FOTOGRAFIA	317.034.326	
FITXA FUTBOLISTA BARTOLO ARAGÓN CANTILLO, JUGADOR DEL CLUB FUTBOL LLORET	1974 FOTOGRAFIC / PAPER / FOTOGRAFIA	317.034.127	
FITXA FUTBOLISTA BARTOLO ARAGÓN CANTILLO, JUGADOR DEL CLUB FUTBOL LLORET	1977 FOTOGRAFIC / PAPER / FOTOGRAFIA	317.034.317	



FONS	PERSONALS	
699	DIVERSOS	
028	JOSEP VALLS I ROCA (A) <i>BAMBI</i>	SS 699.028.5000
5000	IMATGES / / /	

CONTINGUT	ANYS / TIPOL. DOCUM.	ST	FOTO
FITXA FUTBOLISTA CARLOS MANUEL LORENZANA DEL RIO, JUGADOR DEL CLUB FUTBOL LLORET	1976 FOTOGRAFIC / PAPER / FOTOGRAFIA	317.034.092	
FITXA FUTBOLISTA DIEGO GUTIERREZ MACHUCA, JUGADOR DEL CLUB FUTBOL LLORET	1974 FOTOGRAFIC / PAPER / FOTOGRAFIA	317.034.029	
FITXA FUTBOLISTA DOMINGO CIFO GARCÍA, JUGADOR DEL CLUB FUTBOL LLORET	1976 FOTOGRAFIC / PAPER / FOTOGRAFIA	317.034.059	
FITXA FUTBOLISTA EMILIO ALDECOA GÓMEZ, ENTRENADOR DEL CLUB FUTBOL LLORET	1977 FOTOGRAFIC / PAPER / FOTOGRAFIA	317.034.086	
FITXA FUTBOLISTA ENRIQUE GARCÍA CASTANY, JUGADOR DEL CLUB FUTBOL LLORET	1974 FOTOGRAFIC / PAPER / FOTOGRAFIA	317.034.060	
FITXA FUTBOLISTA ESTEBA GRABULOSA PONT, JUGADOR DEL CLUB FUTBOL LLORET	1974 FOTOGRAFIC / PAPER / FOTOGRAFIA	317.034.028	
FITXA FUTBOLISTA FÉLIX ALONSO DIEZ, ENTRENADOR DEL CLUB FUTBOL LLORET	1978 FOTOGRAFIC / PAPER / FOTOGRAFIA	317.034.283	
FITXA FUTBOLISTA FRANCISCO GARCÍA VALLEJO, JUGADOR DEL CLUB FUTBOL LLORET	1977 FOTOGRAFIC / PAPER / FOTOGRAFIA	317.034.323	
FITXA FUTBOLISTA FRANCISCO LÓPEZ CARRIQUI, JUGADOR DEL CLUB FUTBOL LLORET	1974 FOTOGRAFIC / PAPER / FOTOGRAFIA	317.034.014	

<b>FONS</b>	PERSONALS
699	DIVERSOS
028	JOSEP VALLS I ROCA (A) <i>BAMBI</i> <span style="float: right;"><b>SS</b> 699.028.5000</span>
5000	IMATGES / / /

CONTINGUT	ANYS / TIPOL. DOCUM.	ST	FOTO
FITXA FUTBOLISTA FRANCISCO LÓPEZ CARRIQUI, JUGADOR DEL CLUB FUTBOL LLORET	1977 FOTOGRAFIC / PAPER / FOTOGRAFIA	<b>317.034.318</b>	
FITXA FUTBOLISTA FRANCISCO ROSA CUENCA, JUGADOR DEL CLUB FUTBOL LLORET	1978 FOTOGRAFIC / PAPER / FOTOGRAFIA	<b>317.034.320</b>	
FITXA FUTBOLISTA IGNACIO DOMÍNGUEZ COTANO "NACHO", JUGADOR DEL CLUB FUTBOL LLORET	1978 FOTOGRAFIC / PAPER / FOTOGRAFIA	<b>317.034.248</b>	
FITXA FUTBOLISTA IGNACIO VILLALBA PENDÓN, JUGADOR DEL CLUB FUTBOL LLORET	1974 FOTOGRAFIC / PAPER / FOTOGRAFIA	<b>317.034.112</b>	
FITXA FUTBOLISTA IGNACIO VILLALBA PENDÓN, JUGADOR DEL CLUB FUTBOL LLORET	1975 FOTOGRAFIC / PAPER / FOTOGRAFIA	<b>317.034.123</b>	
FITXA FUTBOLISTA ISIDRE COSTA BORJA, JUGADOR DEL CLUB FUTBOL LLORET	1975 FOTOGRAFIC / PAPER / FOTOGRAFIA	<b>317.034.122</b>	
FITXA FUTBOLISTA JANI NICOLÁS CUBIAS, JUGADOR DEL CLUB FUTBOL LLORET	1976 FOTOGRAFIC / PAPER / FOTOGRAFIA	<b>317.034.071</b>	
FITXA FUTBOLISTA JAUME BOSCH PIÑERO, JUGADOR DEL CLUB FUTBOL LLORET	1974 FOTOGRAFIC / PAPER / FOTOGRAFIA	<b>317.034.061</b>	
FITXA FUTBOLISTA JAUME FRANCESC MAYORGA XIRGU "QUICO", JUGADOR DEL CLUB FUTBOL LLORET	1977 FOTOGRAFIC / PAPER / FOTOGRAFIA	<b>317.034.279</b>	

<b>FONS</b>	PERSONALS
699	DIVERSOS
028	JOSEP VALLS I ROCA (A) <i>BAMBI</i> <span style="float: right;"><b>SS</b> 699.028.5000</span>
5000	IMATGES / / /

CONTINGUT	ANYS / TIPOL. DOCUM.	ST	FOTO
FITXA FUTBOLISTA JAUME OMS GIRBENT, JUGADOR DEL CLUB FUTBOL LLORET	1974 FOTOGRAFIC / PAPER / FOTOGRAFIA	<b>317.034.035</b>	
FITXA FUTBOLISTA JAUME SALA SCHILLING, JUGADOR DEL CLUB FUTBOL LLORET	1978 FOTOGRAFIC / PAPER / FOTOGRAFIA	<b>317.034.280</b>	
FITXA FUTBOLISTA JAVIER GARCÍA ORTIZ, JUGADOR DEL CLUB FUTBOL LLORET	1990 FOTOGRAFIC / PAPER / FOTOGRAFIA	<b>317.036.041</b>	
FITXA FUTBOLISTA JAVIER PADIERNA GARCÍA "JAVI", JUGADOR DEL CLUB FUTBOL LLORET	1978 FOTOGRAFIC / PAPER / FOTOGRAFIA	<b>317.034.226</b>	
FITXA FUTBOLISTA JESÚS MARTÍNEZ GARCÍA, JUGADOR DEL CLUB FUTBOL LLORET	1978 FOTOGRAFIC / PAPER / FOTOGRAFIA	<b>317.034.200</b>	
FITXA FUTBOLISTA JOAN ANTONI GIRALT BENEDICO, JUGADOR DEL CLUB FUTBOL LLORET	1974 FOTOGRAFIC / PAPER / FOTOGRAFIA	<b>317.034.091</b>	
FITXA FUTBOLISTA JOAN ANTONI GIRALT BENEDICO, JUGADOR DEL CLUB FUTBOL LLORET	1976 FOTOGRAFIC / PAPER / FOTOGRAFIA	<b>317.034.077</b>	
FITXA FUTBOLISTA JOAN BLANQUERA BELLVEHÍ, ENTRENADOR DEL CLUB FUTBOL LLORET	1974 FOTOGRAFIC / PAPER / FOTOGRAFIA	<b>317.034.105</b>	
FITXA FUTBOLISTA JOAN BURCET TORDERA, JUGADOR DEL CLUB FUTBOL LLORET	1976 FOTOGRAFIC / PAPER / FOTOGRAFIA	<b>317.034.095</b>	

<b>FONS</b>	PERSONALS
699	DIVERSOS
028	JOSEP VALLS I ROCA (A) <i>BAMBI</i> <span style="float: right;"><b>SS</b> 699.028.5000</span>
5000	IMATGES / / /

CONTINGUT	ANYS / TIPOL. DOCUM.	ST	FOTO
FITXA FUTBOLISTA JOAN MACIÀ RODRÍGUEZ, JUGADOR DEL CLUB FUTBOL LLORET	1973 FOTOGRAFIC / PAPER / FOTOGRAFIA	<b>317.034.036</b>	
FITXA FUTBOLISTA JOAN MACIÀ RODRÍGUEZ, JUGADOR DEL CLUB FUTBOL LLORET	1977 FOTOGRAFIC / PAPER / FOTOGRAFIA	<b>317.034.319</b>	
FITXA FUTBOLISTA JOAN PALOMER ESPUÑA, JUGADOR DEL CLUB FUTBOL LLORET	1974 FOTOGRAFIC / PAPER / FOTOGRAFIA	<b>317.034.103</b>	
FITXA FUTBOLISTA JOAN PUIGVERT RAFART, JUGADOR DEL CLUB FUTBOL LLORET	1974 FOTOGRAFIC / PAPER / FOTOGRAFIA	<b>317.034.027</b>	
FITXA FUTBOLISTA JOAN PUIGVERT RAFART, JUGADOR DEL CLUB FUTBOL LLORET	1976 FOTOGRAFIC / PAPER / FOTOGRAFIA	<b>317.034.070</b>	
FITXA FUTBOLISTA JOAN ROGER TORDERA, JUGADOR DEL CLUB FUTBOL LLORET	1976 FOTOGRAFIC / PAPER / FOTOGRAFIA	<b>317.034.082</b>	
FITXA FUTBOLISTA JOAQUIM ROS SALVADOR, JUGADOR DEL CLUB FUTBOL LLORET	1977 FOTOGRAFIC / PAPER / FOTOGRAFIA	<b>317.034.221</b>	
FITXA FUTBOLISTA JOAQUIN MORENO RAMÍREZ, JUGADOR DEL CLUB FUTBOL LLORET	1977 FOTOGRAFIC / PAPER / FOTOGRAFIA	<b>317.034.278</b>	
FITXA FUTBOLISTA JORDI BLANQUERA ENCESA, JUGADOR DEL CLUB FUTBOL LLORET	1976 FOTOGRAFIC / PAPER / FOTOGRAFIA	<b>317.034.073</b>	



FONS	PERSONALS	
699	DIVERSOS	
028	JOSEP VALLS I ROCA (A) <i>BAMBI</i>	SS 699.028.5000
5000	IMATGES / / /	

CONTINGUT	ANYS / TIPOL. DOCUM.	ST	FOTO
FITXA FUTBOLISTA JORDI COSTA CLAPÉS, JUGADOR DEL CLUB FUTBOL LLORET	1977 FOTOGRAFIC / PAPER / FOTOGRAFIA	317.034.190	
FITXA FUTBOLISTA JORDI MONTFULLEDA VINDUAL, JUGADOR DEL CLUB FUTBOL LLORET	1977 FOTOGRAFIC / PAPER / FOTOGRAFIA	317.034.316	
FITXA FUTBOLISTA JORDI PIBERNAT BOSCH, JUGADOR DEL CLUB FUTBOL LLORET	1975 FOTOGRAFIC / PAPER / FOTOGRAFIA	317.034.043	
FITXA FUTBOLISTA JORDI SÁNCHEZ HERNÁNDEZ, JUGADOR DEL CLUB FUTBOL LLORET	1973 FOTOGRAFIC / PAPER / FOTOGRAFIA	317.034.005	
FITXA FUTBOLISTA JORDI VILA SUBIRÁ, JUGADOR DEL CLUB FUTBOL LLORET	1974 FOTOGRAFIC / PAPER / FOTOGRAFIA	317.034.080	
FITXA FUTBOLISTA JORGE JARQUE SEGARRA, JUGADOR DEL CLUB FUTBOL LLORET	1978 FOTOGRAFIC / PAPER / FOTOGRAFIA	317.034.230	
FITXA FUTBOLISTA JOSÉ ANTONIO CABRERA DOMÍNGUEZ, JUGADOR DEL CLUB FUTBOL LLORET	1977 FOTOGRAFIC / PAPER / FOTOGRAFIA	317.034.089	
FITXA FUTBOLISTA JOSÉ ANTONIO CABRERA DOMÍNGUEZ, JUGADOR DEL CLUB FUTBOL LLORET	1977 FOTOGRAFIC / PAPER / FOTOGRAFIA	317.034.332	
FITXA FUTBOLISTA JOSÉ CANO LÓPEZ "CANITO", JUGADOR DEL CLUB ATLÉTICO IBERIA.	1973 FOTOGRAFIC / PAPER / FOTOGRAFIA	317.034.099	



FONS	PERSONALS		
699	DIVERSOS		
028	JOSEP VALLS I ROCA (A) <i>BAMBI</i>	SS	699.028.5000
5000	IMATGES / / /		

CONTINGUT	ANYS / TIPOL. DOCUM.	ST	FOTO
FITXA FUTBOLISTA JOSÉ JORNET MORALES, JUGADOR DEL CLUB FUTBOL LLORET	1977 FOTOGRAFIC / PAPER / FOTOGRAFIA	317.034.325	
FITXA FUTBOLISTA JOSÉ LUÍS PARDO HIDALGO, JUGADOR DEL CLUB FUTBOL LLORET	1976 FOTOGRAFIC / PAPER / FOTOGRAFIA	317.034.021	
FITXA FUTBOLISTA JOSÉ MANUEL GIRALDEZ SÁNCHEZ, JUGADOR DEL CLUB FUTBOL LLORET	1975 FOTOGRAFIC / PAPER / FOTOGRAFIA	317.034.009	
FITXA FUTBOLISTA JOSÉ MANUEL GÓMEZ CARRASCO, JUGADOR DEL CLUB FUTBOL LLORET	1979 FOTOGRAFIC / PAPER / FOTOGRAFIA	317.034.285	
FITXA FUTBOLISTA JOSÉ MARIA GARCÍA CASTANY, JUGADOR DEL CLUB FUTBOL LLORET	1974 FOTOGRAFIC / PAPER / FOTOGRAFIA	317.034.106	
FITXA FUTBOLISTA JOSÉ MARIA IRUSQUIETA GARCÍA, ENTRENADOR DEL CLUB FUTBOL LLORET	1976 FOTOGRAFIC / PAPER / FOTOGRAFIA	317.034.015	
FITXA FUTBOLISTA JOSÉ MARIA ROBLES MURIEL, JUGADOR DEL CLUB FUTBOL LLORET	1975 FOTOGRAFIC / PAPER / FOTOGRAFIA	317.034.003	
FITXA FUTBOLISTA JOSÉ ORTIZ FUENTES, JUGADOR DEL CLUB FUTBOL LLORET	1973 FOTOGRAFIC / PAPER / FOTOGRAFIA	317.034.098	
FITXA FUTBOLISTA JOSÉ ORTIZ FUENTES, JUGADOR DEL CLUB FUTBOL LLORET	1973 FOTOGRAFIC / PAPER / FOTOGRAFIA	317.034.102	

FONS	PERSONALS	
699	DIVERSOS	
028	JOSEP VALLS I ROCA (A) <i>BAMBI</i>	SS 699.028.5000
5000	IMATGES / / /	

CONTINGUT	ANYS / TIPOL. DOCUM.	ST	FOTO
FITXA FUTBOLISTA JOSÉ SIRIA BORREGO, JUGADOR DEL CLUB FUTBOL LLORET	1978 FOTOGRAFIC / PAPER / FOTOGRAFIA	317.034.211	
FITXA FUTBOLISTA JOSEP NUALART SANS, JUGADOR DEL CLUB FUTBOL LLORET	1976 FOTOGRAFIC / PAPER / FOTOGRAFIA	317.034.090	
FITXA FUTBOLISTA JOSEP POU TORNER, JUGADOR DEL CLUB FUTBOL LLORET	1977 FOTOGRAFIC / PAPER / FOTOGRAFIA	317.034.336	
FITXA FUTBOLISTA JUAN ANTONIO ESCALONA COBO, JUGADOR DEL CLUB FUTBOL LLORET	1990 FOTOGRAFIC / PAPER / FOTOGRAFIA	317.036.061	
FITXA FUTBOLISTA JUAN BORREGO CASTILLERO, JUGADOR DEL CLUB FUTBOL LLORET	1990 FOTOGRAFIC / PAPER / FOTOGRAFIA	317.036.060	
FITXA FUTBOLISTA JUAN CLARÁ ESTAÑOL, JUGADOR DEL CLUB FUTBOL LLORET	1974 FOTOGRAFIC / PAPER / FOTOGRAFIA	317.034.114	
FITXA FUTBOLISTA JUAN ESTEBAN LINARES TORREBEJANO, JUGADOR DEL CLUB FUTBOL LLORET	1974 FOTOGRAFIC / PAPER / FOTOGRAFIA	317.034.030	
FITXA FUTBOLISTA JUAN TORRALVA RUIZ, JUGADOR DEL CLUB FUTBOL LLORET	1974 FOTOGRAFIC / PAPER / FOTOGRAFIA	317.034.125	
FITXA FUTBOLISTA LEOPOLDO CLAVERO MORENO "POLDI", JUGADOR DEL CLUB FUTBOL LLORET	1975 FOTOGRAFIC / PAPER / FOTOGRAFIA	317.034.126	

<b>FONS</b>	PERSONALS
699	DIVERSOS
028	JOSEP VALLS I ROCA (A) <i>BAMBI</i> <span style="float: right;"><b>SS</b> 699.028.5000</span>
5000	IMATGES / / /

CONTINGUT	ANYS / TIPOL. DOCUM.	ST	FOTO
FITXA FUTBOLISTA LLUÍS SOLER RICH, JUGADOR DEL CLUB FUTBOL LLORET	1978 FOTOGRAFIC / PAPER / FOTOGRAFIA	<b>317.034.209</b>	
FITXA FUTBOLISTA LUÍS GONZÁLEZ BONSONS, JUGADOR DEL CLUB FUTBOL LLORET	1976 FOTOGRAFIC / PAPER / FOTOGRAFIA	<b>317.034.083</b>	
FITXA FUTBOLISTA LUÍS GONZÁLEZ BONSONS, JUGADOR DEL CLUB FUTBOL LLORET	1977 FOTOGRAFIC / PAPER / FOTOGRAFIA	<b>317.034.312</b>	
FITXA FUTBOLISTA MANUEL ARAGÓN CANTILLO "CHICO", JUGADOR DEL CLUB FUTBOL LLORET	1976 FOTOGRAFIC / PAPER / FOTOGRAFIA	<b>317.034.023</b>	
FITXA FUTBOLISTA MANUEL CHERINO SALAZAR, JUGADOR DEL CLUB FUTBOL LLORET	 FOTOGRAFIC / PAPER / FOTOGRAFIA	<b>317.034.096</b>	
FITXA FUTBOLISTA MANUEL EDUARDO CASTILLO FATAS, JUGADOR DEL CLUB FUTBOL LLORET	1975 FOTOGRAFIC / PAPER / FOTOGRAFIA	<b>317.034.049</b>	
FITXA FUTBOLISTA MANUEL EDUARDO CASTILLO FATAS, JUGADOR DEL CLUB FUTBOL LLORET	1977 FOTOGRAFIC / PAPER / FOTOGRAFIA	<b>317.034.333</b>	
FITXA FUTBOLISTA MANUEL MARTÍNEZ FERNÁNDEZ, JUGADOR DEL CLUB FUTBOL LLORET	1990 FOTOGRAFIC / PAPER / FOTOGRAFIA	<b>317.036.059</b>	
FITXA FUTBOLISTA MANUEL RAMÓN EXPOSITO ALCOVER, JUGADOR DEL CLUB FUTBOL LLORET	1990 FOTOGRAFIC / PAPER / FOTOGRAFIA	<b>317.036.148</b>	

<b>FONS</b>	PERSONALS
699	DIVERSOS
028	JOSEP VALLS I ROCA (A) <i>BAMBI</i> <span style="float: right;"><b>SS</b> 699.028.5000</span>
5000	IMATGES / / /

CONTINGUT	ANYS / TIPOL. DOCUM.	ST	FOTO
FITXA FUTBOLISTA MANUEL SÁNCHEZ SÁNCHEZ "SEVI", JUGADOR DEL CLUB FUTBOL LLORET	1978 FOTOGRAFIC / PAPER / FOTOGRAFIA	<b>317.034.313</b>	
FITXA FUTBOLISTA MARTÍN BARRANCO LÓPEZ, JUGADOR DEL CLUB FUTBOL LLORET	1975 FOTOGRAFIC / PAPER / FOTOGRAFIA	<b>317.034.136</b>	
FITXA FUTBOLISTA MARTÍN BARRANCO LÓPEZ, JUGADOR DEL CLUB FUTBOL LLORET	1978 FOTOGRAFIC / PAPER / FOTOGRAFIA	<b>317.034.282</b>	
FITXA FUTBOLISTA MARTÍN LUSQUIÑOS MIGUEZ, JUGADOR DEL CLUB FUTBOL LLORET	1974 FOTOGRAFIC / PAPER / FOTOGRAFIA	<b>317.034.001</b>	
FITXA FUTBOLISTA MATIAS GARCÍA CANTALEJO, JUGADOR DEL CLUB FUTBOL LLORET	1978 FOTOGRAFIC / PAPER / FOTOGRAFIA	<b>317.034.179</b>	
FITXA FUTBOLISTA MIGUEL ANAYA MATAMOROS, JUGADOR DEL CLUB FUTBOL LLORET	1975 FOTOGRAFIC / PAPER / FOTOGRAFIA	<b>317.034.141</b>	
FITXA FUTBOLISTA MIGUEL MONTAÑES ESTIRADO, JUGADOR DEL CLUB FUTBOL LLORET	1990 FOTOGRAFIC / PAPER / FOTOGRAFIA	<b>317.035.331</b>	
FITXA FUTBOLISTA MIGUEL PACHECO GARCÍA, JUGADOR DEL CLUB FUTBOL LLORET	1978 FOTOGRAFIC / PAPER / FOTOGRAFIA	<b>317.034.183</b>	
FITXA FUTBOLISTA MIGUEL PRATS GONZÁLEZ, JUGADOR DEL CLUB FUTBOL LLORET	1973 FOTOGRAFIC / PAPER / FOTOGRAFIA	<b>317.034.037</b>	



FONS	PERSONALS
699	DIVERSOS
028	JOSEP VALLS I ROCA (A) <i>BAMBI</i> <span style="float: right;">SS 699.028.5000</span>
5000	IMATGES / / /

CONTINGUT	ANYS / TIPOL. DOCUM.	ST	FOTO
FITXA FUTBOLISTA MIGUEL SAEZ SÁNCHEZ, JUGADOR DEL CLUB FUTBOL LLORET	1974 FOTOGRAFIC / PAPER / FOTOGRAFIA	317.034.044	
FITXA FUTBOLISTA MIQUEL BLANCH MOLIST, JUGADOR DEL CLUB FUTBOL LLORET	1976 FOTOGRAFIC / PAPER / FOTOGRAFIA	317.034.121	
FITXA FUTBOLISTA NARCÍS GARRIGA FALGUERAS, JUGADOR DEL CLUB FUTBOL LLORET	1976 FOTOGRAFIC / PAPER / FOTOGRAFIA	317.034.058	
FITXA FUTBOLISTA NATALIO FERNÁNDEZ SAAVEDRA, JUGADOR DEL CLUB FUTBOL LLORET	1976 FOTOGRAFIC / PAPER / FOTOGRAFIA	317.034.087	
FITXA FUTBOLISTA PACO FRESNEDA MORENO, JUGADOR DEL CLUB FUTBOL LLORET	1974 FOTOGRAFIC / PAPER / FOTOGRAFIA	317.034.008	
FITXA FUTBOLISTA PAU CLUA CABECERÁN, JUGADOR DEL CLUB FUTBOL LLORET	1978 FOTOGRAFIC / PAPER / FOTOGRAFIA	317.034.188	
FITXA FUTBOLISTA PEDRO AGUSTIN MARTÍNEZ DOMÍNGUEZ, JUGADOR DEL CLUB FUTBOL LLORET	1990 FOTOGRAFIC / PAPER / FOTOGRAFIA	317.036.130	
FITXA FUTBOLISTA PEDRO LAGUNA LÓPEZ, JUGADOR DEL CLUB FUTBOL LLORET	1974 FOTOGRAFIC / PAPER / FOTOGRAFIA	317.034.045	
FITXA FUTBOLISTA PEDRO LAGUNA LÓPEZ, JUGADOR DEL CLUB FUTBOL LLORET	1976 FOTOGRAFIC / PAPER / FOTOGRAFIA	317.034.072	



FONS	PERSONALS	
699	DIVERSOS	
028	JOSEP VALLS I ROCA (A) <i>BAMBI</i>	SS 699.028.5000
5000	IMATGES / / /	

CONTINGUT	ANYS / TIPOL. DOCUM.	ST	FOTO
FITXA FUTBOLISTA PEP PUIGVERT RAFART, JUGADOR DEL CLUB FUTBOL LLORET	1975 FOTOGRAFIC / PAPER / FOTOGRAFIA	317.034.129	
FITXA FUTBOLISTA PEP PUIGVERT RAFART, JUGADOR DEL CLUB FUTBOL LLORET	1977 FOTOGRAFIC / PAPER / FOTOGRAFIA	317.034.286	
FITXA FUTBOLISTA PEPE FERNÁNDEZ EXPOSITO, JUGADOR DEL CLUB FUTBOL LLORET	1978 FOTOGRAFIC / PAPER / FOTOGRAFIA	317.034.308	
FITXA FUTBOLISTA PERE AUSTRICH FONT, JUGADOR DEL CLUB FUTBOL LLORET	1976 FOTOGRAFIC / PAPER / FOTOGRAFIA	317.034.100	
FITXA FUTBOLISTA PERE OMS GIRBENT, JUGADOR DEL CLUB FUTBOL LLORET	1973 FOTOGRAFIC / PAPER / FOTOGRAFIA	317.034.113	
FITXA FUTBOLISTA PITU GIRBENT ROMEO, MASSATGISTA DEL CLUB FUTBOL LLORET	1974 FOTOGRAFIC / PAPER / FOTOGRAFIA	317.034.038	
FITXA FUTBOLISTA QUICO MAYORGA XIRGU, JUGADOR DEL CLUB FUTBOL LLORET	1974 FOTOGRAFIC / PAPER / FOTOGRAFIA	317.034.050	
FITXA FUTBOLISTA QUIM SOMS SALA, JUGADOR DEL CLUB FUTBOL LLORET	1974 FOTOGRAFIC / PAPER / FOTOGRAFIA	317.034.115	
FITXA FUTBOLISTA QUIM SOMS SALA, JUGADOR DEL CLUB FUTBOL LLORET	1978 FOTOGRAFIC / PAPER / FOTOGRAFIA	317.034.254	







FONS	PERSONALS	
699	DIVERSOS	
028	JOSEP VALLS I ROCA (A) <i>BAMBI</i>	SS 699.028.5000
5000	IMATGES / / /	

CONTINGUT	ANYS / TIPOL. DOCUM.	ST	FOTO
FITXA FUTBOLISTA RAFA RAMOS POLO, JUGADOR DEL CLUB FUTBOL LLORET	1976 FOTOGRAFIC / PAPER / FOTOGRAFIA	317.034.076	
FITXA FUTBOLISTA RAFAEL MATÓ PERPIÑÁ, JUGADOR DEL CLUB FUTBOL LLORET	1977 FOTOGRAFIC / PAPER / FOTOGRAFIA	317.034.309	
FITXA FUTBOLISTA RAMÓN JIMÉNEZ RACERO, JUGADOR DEL CLUB FUTBOL LLORET	1978 FOTOGRAFIC / PAPER / FOTOGRAFIA	317.034.189	
FITXA FUTBOLISTA RAÚL CÁMARA JIMÉNEZ, JUGADOR DEL CLUB FUTBOL LLORET	1990 FOTOGRAFIC / PAPER / FOTOGRAFIA	317.035.333	
FITXA FUTBOLISTA RICARDO CARLOS BERLANGA DEL PINO, JUGADOR DEL CLUB FUTBOL LLORET	1985 FOTOGRAFIC / PAPER / FOTOGRAFIA	317.035.049	
FITXA FUTBOLISTA ROSENDO VIVES LLORENS, JUGADOR DEL CLUB FUTBOL LLORET	1976 FOTOGRAFIC / PAPER / FOTOGRAFIA	317.034.081	
FITXA FUTBOLISTA SALVADOR MULLERA QUINTANA, JUGADOR DEL CLUB FUTBOL LLORET	1973 FOTOGRAFIC / PAPER / FOTOGRAFIA	317.034.140	
FITXA FUTBOLISTA SANTI SÁNCHEZ FONT, JUGADOR DEL CLUB FUTBOL LLORET	1977 FOTOGRAFIC / PAPER / FOTOGRAFIA	317.034.079	
FITXA FUTBOLISTA SANTIAGO MARTÍN RIAL, JUGADOR DEL CLUB FUTBOL LLORET	1974 FOTOGRAFIC / PAPER / FOTOGRAFIA	317.034.110	

FONS		PERSONALS
699	DIVERSOS	
028	JOSEP VALLS I ROCA (A) <i>BAMBI</i>	SS 699.028.5000
5000	IMATGES / / /	

CONTINGUT	ANYS / TIPOL. DOCUM.	ST	FOTO
FITXA FUTBOLISTA SANTIAGO MARTÍN RIAL, JUGADOR DEL CLUB FUTBOL LLORET	1976 FOTOGRAFIC / PAPER / FOTOGRAFIA	317.034.022	
FITXA FUTBOLISTA SANTIAGO MARTÍN RIAL, JUGADOR DEL CLUB FUTBOL LLORET	1977 FOTOGRAFIC / PAPER / FOTOGRAFIA	317.034.328	
FITXA FUTBOLISTA SERGIO PARRA CON, JUGADOR DEL CLUB FUTBOL LLORET	1990 FOTOGRAFIC / PAPER / FOTOGRAFIA	317.035.330	
FITXA FUTBOLISTA TOMAS MEDINA HUERTAS, JUGADOR DEL CLUB FUTBOL LLORET	1974 FOTOGRAFIC / PAPER / FOTOGRAFIA	317.034.124	
FITXA FUTBOLISTA TOMAS MORENO LLORCA, JUGADOR DEL CLUB FUTBOL LLORET	1979 FOTOGRAFIC / PAPER / FOTOGRAFIA	317.034.287	
FITXA FUTBOLISTA TONI PÉREZ OSUNA, JUGADOR DEL CLUB FUTBOL LLORET	1990 FOTOGRAFIC / PAPER / FOTOGRAFIA	317.036.046	
FITXA FUTBOLISTA VICENS SERRA MAYORDOMO, JUGADOR DEL CLUB FUTBOL LLORET	1975 FOTOGRAFIC / PAPER / FOTOGRAFIA	317.034.137	
FITXA FUTBOLISTA VICTOR SARABIA BAUTISTA, JUGADOR DEL CLUB FUTBOL LLORET	1977 FOTOGRAFIC / PAPER / FOTOGRAFIA	317.034.327	
FITXA FUTBOLISTA VICTOR SARABIA BAUTISTA, JUGADOR DEL CLUB FUTBOL LLORET	1978 FOTOGRAFIC / PAPER / FOTOGRAFIA	317.034.186	

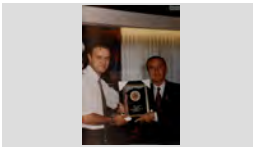
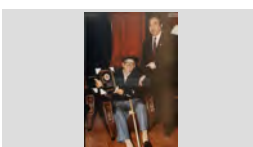
FONS	PERSONALS		
699	DIVERSOS		
028	JOSEP VALLS I ROCA (A) <i>BAMBI</i>	SS	699.028.5000
5000	IMATGES / / /		

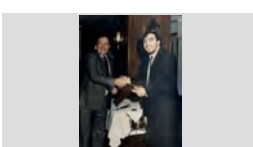
CONTINGUT	ANYS / TIPOL. DOCUM.	ST	FOTO
FITXA FUTBOLISTA XAVIER BARDALET VIÑALS, JUGADOR DEL CLUB FUTBOL LLORET	1977 FOTOGRAFIC / PAPER / FOTOGRAFIA	317.034.277	
FITXA FUTBOLISTA XAVIER LOZANO MONICO, JUGADOR DEL CLUB FUTBOL LLORET	1975 FOTOGRAFIC / PAPER / FOTOGRAFIA	317.034.128	
FITXA FUTBOLISTA XAVIER TORRENT LASPEÑAS, JUGADOR DEL CLUB FUTBOL LLORET	1978 FOTOGRAFIC / PAPER / FOTOGRAFIA	317.034.208	
GRAVAT MEDALLA COMMEMORATIVA RECORD DE LA INAUGURACIÓ DEL ENLLUMENAT DEL CAMP MUNICIPAL DE FUTBOL DE LLORET.	1965 FOTOGRAFIC / PAPER / FOTOGRAFIA	317.036.257	
GRUP CULTURAL LORETO ACTUACIÓ DE LA BANDA DE CORNETES I TAMBORS I LES MAJORETS DEL GRUP CULTURAL LORETO A	1982 FOTOGRAFIC / PAPER / FOTOGRAFIA	317.036.349	
HOMENATGES D'ESQUERRA A DRETA: TONI VALVERDE HINOJOSA FENT ENTREGA D'UNA PLACA DE RECONeixEMENT	1996 FOTOGRAFIC / PAPER / FOTOGRAFIA	317.036.287	
HOMENATGES HOMENATGE ALS SOCIS MES ANTICS DE LA PENYA BARCELONISTA DE LLORET. EN RAFEL TAPIAS	1996 FOTOGRAFIC / PAPER / FOTOGRAFIA	317.036.286	
I GRAN OPEN ESCACS PENYA BARCELONISTA A L'ESQUERRA JOSÉ LUIS BORDALLO CASTAÑEDA FENT ENTREGA D'UN CARTELL ENMARCAT A EN	1989 FOTOGRAFIC / PAPER / FOTOGRAFIA	317.036.384	
I GRAN OPEN ESCACS PENYA BARCELONISTA A L'ESQUERRA JOSÉ LUIS BORDALLO CASTAÑEDA FENT ENTREGA D'UN RECORD A EN MIQUEL RIBAS	1989 FOTOGRAFIC / PAPER / FOTOGRAFIA	317.036.385	



<b>FONS</b>	PERSONALS
699	DIVERSOS
028	JOSEP VALLS I ROCA (A) <i>BAMBI</i> <span style="float: right;"><b>SS</b> 699.028.5000</span>
5000	IMATGES / / /









CONTINGUT	ANYS / TIPOL. DOCUM.	ST	FOTO
I GRAN OPEN ESCACS PENYA BARCELONISTA D'ESQUERRA A DRETA: JORDI MARTÍNEZ PLANAS, FRANCIS PUIG FORCADA, JOAN BERTRÁN	1989 FOTOGRAFIC / PAPER / FOTOGRAFIA	<b>317.036.393</b>	
I GRAN OPEN ESCACS PENYA BARCELONISTA D'ESQUERRA A DRETA: MIQUEL RIBAS CARBÓ, ROSEMBERG URRESTI VAZQUEZ, N.C., JORDI	1989 FOTOGRAFIC / PAPER / FOTOGRAFIA	<b>317.036.383</b>	
I GRAN OPEN ESCACS PENYA BARCELONISTA D'ESQUERRA A DRETA: ROSER RIBOT PARÉS, JOSEP MARIA XAPELLÍ AYMERICH, MARIA CLOS	1989 FOTOGRAFIC / PAPER / FOTOGRAFIA	<b>317.036.386</b>	
I GRAN OPEN ESCACS PENYA BARCELONISTA DARWIN RIBAS VILA, PILAR CARBÓ FRIGOLA I MIQUEL RIBAS CARBÓ ENTAULATS AL HOTEL	1989 FOTOGRAFIC / PAPER / FOTOGRAFIA	<b>317.036.392</b>	
I GRAN OPEN ESCACS PENYA BARCELONISTA JORDI MARTÍNEZ PLANAS FENT ENTREGA D'UN TROFEU A ROSEMBERG URRESTI VAZQUEZ AL	1989 FOTOGRAFIC / PAPER / FOTOGRAFIA	<b>317.036.387</b>	
I GRAN OPEN ESCACS PENYA BARCELONISTA N.C. I PILAR CARBO FRIGOLA MOSTRANT UN QUADRE	1989 FOTOGRAFIC / PAPER / FOTOGRAFIA	<b>317.036.388</b>	
INAUGURACIÓ D'ESQUERRA A DRETA: AGUSTÍ MONTAL COSTA, JOSEP MARIA FONT GRAUPERA, JOSEP GIL	1975 FOTOGRAFIC / PAPER / FOTOGRAFIA	<b>317.036.317</b>	
INAUGURACIÓ D'ESQUERRA A DRETA: JOSÉ MARIA CLUA VILADRICH, N.C., AGUSTÍ MONTAL COSTA, ESTANIS	1975 FOTOGRAFIC / PAPER / FOTOGRAFIA	<b>317.036.309</b>	
INAUGURACIÓ D'ESQUERRA A DRETA: JOSEP GIL DOLTRA, AGUSTÍ MONTAL COSTA I SANTI SÁNCHEZ FONT AL	1975 FOTOGRAFIC / PAPER / FOTOGRAFIA	<b>317.036.310</b>	



<b>FONS</b>	PERSONALS	
699	DIVERSOS	
028	JOSEP VALLS I ROCA (A) <i>BAMBI</i>	<b>SS</b> 699.028.5000
5000	IMATGES / / /	

CONTINGUT	ANYS / TIPOL. DOCUM.	ST	FOTO
INAUGURACIÓ D'ESQUERRA A DRETA: LORENZO REINA ZAMBRANO, AGUSTÍ MONTAL COSTA, LLUÍS	1975 FOTOGRAFIC / PAPER / FOTOGRAFIA	<b>317.036.311</b>	
INAUGURACIÓ DIVINA YUBERO SIDERA I JOSEP GIL DOLTRA ENTAUTAT AL DINAR DE INAUGURACIÓ DE LA	1975 FOTOGRAFIC / PAPER / FOTOGRAFIA	<b>317.036.319</b>	
INAUGURACIÓ MOSSEN JOSEP BENET CANTÓ AL ACTE DE INAUGURACIÓ DE LA PENYA BARCELONISTA	1975 FOTOGRAFIC / PAPER / FOTOGRAFIA	<b>317.036.318</b>	
INAUGURACIÓ LOCAL PENYA BARCELONISTA LA SRA. DE MUSSONS AMB UN RAM DE FLORS AL ACTE D'INAUGURACIÓ DEL NOU LOCAL DE LA	1982 FOTOGRAFIC / PAPER / FOTOGRAFIA	<b>317.036.334</b>	
INAUGURACIÓ PENYA BARCELONISTA COBLA TOCANT SARDANES AL CARRER MIGDIA AL COSTAT DEL LOCAL DE LA PENYA I DAVANT LA	1975 FOTOGRAFIC / PAPER / FOTOGRAFIA	<b>317.036.352</b>	
INAUGURACIÓ PENYA BARCELONISTA D'ESQUERRA A DRETA: JAUME BOSCH PIÑERO, JOSEP GIL DOLTRA I AGUSTÍ MONTAL COSTA; MES	1975 FOTOGRAFIC / PAPER / FOTOGRAFIA	<b>317.036.325</b>	
INAUGURACIÓ PENYA BARCELONISTA D'ESQUERRA A DRETA: JOSEP GIL DOLTRA, JOSÉ MARIA CLUA VILADRICH I AGUSTÍ MONTAL COSTA	1975 FOTOGRAFIC / PAPER / FOTOGRAFIA	<b>317.036.323</b>	
INAUGURACIÓ PENYA BARCELONISTA D'ESQUERRA A DRETA: JOSEP MARIA BALCELLS ESPLUGAS, AGUSTÍ MONTAL COSTA, SALVADOR	1975 FOTOGRAFIC / PAPER / FOTOGRAFIA	<b>317.036.324</b>	
JUGADOR I EQUIP DE FUTBOL MUNTATGE FOTOGRAFIC AMB L'ESCUT DEL C. F. LLORET I LES IMATGES D'EN PERE GARRIGA	2003 FOTOGRAFIC / PAPER / FOTOGRAFIA	<b>317.036.190</b>	









<b>FONS</b>	PERSONALS	
699	DIVERSOS	
028	JOSEP VALLS I ROCA (A) <i>BAMBI</i>	<b>SS</b> 699.028.5000
5000	IMATGES / / /	

CONTINGUT	ANYS / TIPOL. DOCUM.	ST	FOTO
NEVADA CAMP MUNICIPAL DE LLORET TOTALMENT NEVAD	2008 FOTOGRAFIC / PAPER / FOTOGRAFIA	<b>317.036.181</b>	
NEVADA CAMP MUNICIPAL DESPRÉS DE LA NEVADA	2008 FOTOGRAFIC / PAPER / FOTOGRAFIA	<b>317.036.191</b>	
PARTIT DE FUTBOL ANTONIO GOMEZ ILLESCAS CONDUINT LA PILOTA EN EL PARTIT ENTRE EL C. F. LLORET I EL	1991 FOTOGRAFIC / PAPER / FOTOGRAFIA	<b>317.036.259</b>	
PARTIT DE FUTBOL ANTONIO GÓMEZ ILLESCAS, JUGADOR DEL CLUB FUTBOL LLORET	1987 CA FOTOGRAFIC / PAPER / FOTOGRAFIA	<b>317.036.203</b>	
PARTIT DE FUTBOL EL JUGADOR DEL LLORET ANTONIO GÓMEZ ILLESCAS DISPUTANT LA PILOTA A UN CONTRARI	1990 FOTOGRAFIC / PAPER / FOTOGRAFIA	<b>317.036.193</b>	
PARTIT DE FUTBOL ELS JUVENILS DE LA PENYA BARCELONISTA DE LLORET I DEL F. C. BARCELONA ABANS DE	1996 FOTOGRAFIC / PAPER / FOTOGRAFIA	<b>317.036.299</b>	
PARTIT DE FUTBOL ELS JUVENILS DE LA PENYA BARCELONISTA DE LLORET I DEL F. C. BARCELONA ABANS DE	1996 FOTOGRAFIC / PAPER / FOTOGRAFIA	<b>317.036.367</b>	
PARTIT DE FUTBOL IMATGE D'UNA JUGADA DEL PARTIT ENTRE EL CLUB FUTBOL LLORET I EL REAL BETIS BALOMPIE	1984 FOTOGRAFIC / PAPER / FOTOGRAFIA	<b>317.036.262</b>	
PARTIT DE FUTBOL IMATGE DE LA GRADERIA EN EL PARTIT DELS ASCENS DE CATEGORIA DEL CLUB FUTBOL	2007 FOTOGRAFIC / PAPER / FOTOGRAFIA	<b>317.036.219</b>	

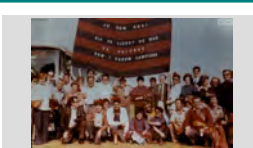
FONS	PERSONALS	
699	DIVERSOS	
028	JOSEP VALLS I ROCA (A) <i>BAMBI</i>	SS 699.028.5000
5000	IMATGES / / /	









CONTINGUT	ANYS / TIPOL. DOCUM.	ST	FOTO
PARTIT DE FUTBOL	2007	317.036.222	
JUGADORS I AFICIONATS DEL CLUB FUTBOL LLORET CELEBRANT UN GOL AL PARTIT DE	FOTOGRAFIC / PAPER / FOTOGRAFIA		
PASTÍS	1996	317.036.369	
RETRAT D'UN PASTÍS AMB UN NINOT BARCELONISTA	FOTOGRAFIC / PAPER / FOTOGRAFIA		
PENYA BARCELONISTA	1983	317.036.357	
D'ESQUERRA A DRETA: JOAN SALA LLOVERAS, JOSEP CODINA RICOU I JOAQUIM SUGRAÑES	FOTOGRAFIC / PAPER / FOTOGRAFIA		
PENYA BARCELONISTA	1998	317.036.342	
TROFEU DE CAMPIÓ DE Lliga DE PRIMERA DIVISIÓ GUANYAT PER EL F. C. BARCELONA EXPOSAT AL	FOTOGRAFIC / PAPER / FOTOGRAFIA		
PUNTAIRES	1996	317.036.293	
EXHIBICIÓ DE PUNTAIRES DAVANT DEL LOCAL DE LA PENYA BARCELONISTA LLORET	FOTOGRAFIC / PAPER / FOTOGRAFIA		
RETRAT D'UN HOME	1995	317.036.277	
DISCURS D'EN JOSEP SALA MONTERO AL SOPAR DEL XX ANIVERSARI PENYA BARCELONISTA	FOTOGRAFIC / PAPER / FOTOGRAFIA		
RETRAT D'UN HOME	1979	317.036.366	
JORDI BONET PUIG "CAN BADÓ PASTOR"	FOTOGRAFIC / PAPER / FOTOGRAFIA		
RETRAT D'UN HOME	1999	317.036.350	
JOSEP RIBERA CARDONA FENT UN DISCURS EN UN ACTE DE LA PENYA BARCELONISTA DE LLORET	FOTOGRAFIC / PAPER / FOTOGRAFIA		
RETRAT D'UN HOME	2007	317.036.192	
JOSEP VALLS MENDEZ, PRESIDENT DEL CLUB FUTBOL LLORET	FOTOGRAFIC / PAPER / FOTOGRAFIA		

<b>FONS</b>	PERSONALS
699	DIVERSOS
028	JOSEP VALLS I ROCA (A) <i>BAMBI</i> <span style="float: right;"><b>SS</b> 699.028.5000</span>
5000	IMATGES / / /

CONTINGUT	ANYS / TIPOL. DOCUM.	ST	FOTO
RETRAT D'UN HOME  MANEL PLANAS JORDÀ "CAN PIJAMA" PRESIDENT DE LA PENYA BARCELONISTA DE LLORET	1991 FOTOGRAFIC / PAPER / FOTOGRAFIA	<b>317.036.356</b>	
RETRAT D'UN HOME  XAVI REGUANT CERVELLÓ DE "CAL BENIGNO" AL CAMP DE FUTBOL DE EL MOLÍ	1997 FOTOGRAFIC / PAPER / FOTOGRAFIA	<b>317.036.315</b>	
RETRAT DE GRUP  AFICIONATS BARCELONISTES DE LLORET A BASILEA (SUISSA) ABANS DE ENTRAR AL CAMP	1979 FOTOGRAFIC / PAPER / FOTOGRAFIA	<b>317.036.354</b>	
RETRAT DE GRUP  ASSEMBLEA DE SOCIS DE LA PENYA BARCELONISTA DE LLORET. D'ESQUERRA A	1991 CA FOTOGRAFIC / PAPER / FOTOGRAFIA	<b>317.036.391</b>	
RETRAT DE GRUP  CELEBRACIÓ DEL CAMPIONAT DE Lliga AL LOCAL DE LA PENYA BARCELONISTA DE LLORET.	1998 FOTOGRAFIC / PAPER / FOTOGRAFIA	<b>317.036.361</b>	
RETRAT DE GRUP  D'ESQUERRA A DRETA: COTANO, N. C., JOAN ABELLAN BARNÉS, N. C., MIQUEL MONTAÑES	1991 FOTOGRAFIC / PAPER / FOTOGRAFIA	<b>317.036.081</b>	
RETRAT DE GRUP  D'ESQUERRA A DRETA: EDU GARCÍA PRAT, DAMIÀ VALLS LÓPEZ I DAVID GOU PALACÍN ENTAULATS	2003 FOTOGRAFIC / PAPER / FOTOGRAFIA	<b>317.036.234</b>	
RETRAT DE GRUP  D'ESQUERRA A DRETA: FLORENTINO GONZÁLEZ HERNÁNDEZ, DIEGO ARMANDO MARADONA	1983 FOTOGRAFIC / PAPER / FOTOGRAFIA	<b>317.036.335</b>	
RETRAT DE GRUP  D'ESQUERRA A DRETA: JOAN SALA LLOVERAS, JORDI BONET PUJOL I AGUSTÍ CABAÑAS LLOBET	1985 FOTOGRAFIC / PAPER / FOTOGRAFIA	<b>317.036.355</b>	



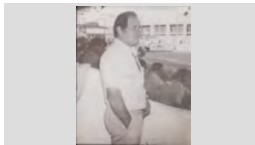







FONS	PERSONALS	
699	DIVERSOS	
028	JOSEP VALLS I ROCA (A) <i>BAMBI</i>	SS 699.028.5000
5000	IMATGES / / /	

CONTINGUT	ANYS / TIPOL. DOCUM.	ST	FOTO
RETRAT DE GRUP DIRECTIUS I AFICIONATS DEL CLUB DE FUTBOL LLORET AL CAMP DE FUTBOL DEL STADIUM	1988 FOTOGRAFIC / PAPER / FOTOGRAFIA	317.035.399	
RETRAT DE GRUP DIRECTIUS I AFICIONATS DEL CLUB DE FUTBOL LLORET AL LOCAL SOCIAL DEL STADIUM	1988 FOTOGRAFIC / PAPER / FOTOGRAFIA	317.035.397	
RETRAT DE GRUP ENTREGA DE PREMIS DEL CAMPIONAT D'ESCACS DE LA PENYA BARCELONISTA DE LLORET AL	1996 FOTOGRAFIC / PAPER / FOTOGRAFIA	317.036.279	
RETRAT DE GRUP PRIMERA FILA, D'ESQUERRA A DRETA: JOSEP BATLLOSERA (DE VIDRERES), RAMÓN VALLS	2007 CA FOTOGRAFIC / PAPER / FOTOGRAFIA	317.036.171	
RETRAT DE GRUP SOPAR D'ANIVERSARI PENYA BARCELONISTA LLORET AL RESTAURANT EL TRULL. D'ESQUERRA A	1996 FOTOGRAFIC / PAPER / FOTOGRAFIA	317.036.269	
RETRAT DE GRUP SOPAR DEL XX ANIVERSARI PENYA BARCELONISTA LLORET AL RESTAURANT EL	1995 FOTOGRAFIC / PAPER / FOTOGRAFIA	317.036.272	
RETRAT DE GRUP SOPAR DEL XIX ANIVERSARI PENYA BARCELONISTA LLORET AL RESTAURANT EL	1994 FOTOGRAFIC / PAPER / FOTOGRAFIA	317.036.271	
RETRAT DEL PRESIDENT DEL CLUB FUTBOL LLORET JOAN ABELLAN BARNÉS, PRESIDENT DEL CLUB FUTBOL LLORET A LA LLOTJA DEL CAMP	1985 CA FOTOGRAFIC / PAPER / FOTOGRAFIA	317.035.341	
RETRAT ENTRENADOR FEDE DOMÍNGUEZ ESPADA, ENTRENADOR DEL CLUB FUTBOL LLORET	2006 FOTOGRAFIC / PAPER / FOTOGRAFIA	317.036.254	









## INVENTARI ANNEX FASE 4 09/03/2022

<b>FONS</b>	PERSONALS	
699	DIVERSOS	
028	JOSEP VALLS I ROCA (A) <i>BAMBI</i>	<b>SS</b> 699.028.5000
5000	IMATGES / / /	







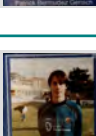
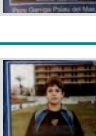

CONTINGUT	ANYS / TIPOL. DOCUM.	ST	FOTO
RETRAT ENTRENADOR FEDE DOMÍNGUEZ ESPADA, ENTRENADOR DEL CLUB FUTBOL LLORET A LA BANQUETA	2008 FOTOGRAFIC / PAPER / FOTOGRAFIA	<b>317.036.256</b>	
RETRAT FUTBOLISTA AIMAR MONTERO MATA, JUGADOR DEL CLUB FUTBOL LLORET	2003 FOTOGRAFIC / PAPER / FOTOGRAFIA	<b>317.036.241</b>	
RETRAT FUTBOLISTA ALBERT GARCÍA PRAT, JUGADOR DEL CLUB FUTBOL LLORET	2003 FOTOGRAFIC / PAPER / FOTOGRAFIA	<b>317.036.240</b>	
RETRAT FUTBOLISTA ALBERT PERIS GUBAU, JUGADOR DEL CLUB FUTBOL LLORET	2003 FOTOGRAFIC / PAPER / FOTOGRAFIA	<b>317.036.243</b>	
RETRAT FUTBOLISTA ANTONIO GÓMEZ ILLESCAS, JUGADOR DEL CLUB FUTBOL LLORET	1986 FOTOGRAFIC / PAPER / FOTOGRAFIA	<b>317.036.260</b>	
RETRAT FUTBOLISTA ANTONIO GÓMEZ ILLESCAS, JUGADOR DEL CLUB FUTBOL LLORET	1990 CA FOTOGRAFIC / PAPER / FOTOGRAFIA	<b>317.036.258</b>	
RETRAT FUTBOLISTA DAVID SÁNCHEZ PÉREZ, JUGADOR DEL CLUB FUTBOL LLORET	2003 FOTOGRAFIC / PAPER / FOTOGRAFIA	<b>317.036.230</b>	
RETRAT FUTBOLISTA ERIC FRESNEDA GÓMEZ, JUGADOR DE LA SELECCIÓ DE LA SELVA BENJAMÍ 94 AL VI TORNEIG	2003 FOTOGRAFIC / PAPER / FOTOGRAFIA	<b>317.036.199</b>	
RETRAT FUTBOLISTA ERIC FRESNEDA MORENO, JUGADOR DEL CLUB FUTBOL LLORET	2003 FOTOGRAFIC / PAPER / FOTOGRAFIA	<b>317.036.228</b>	

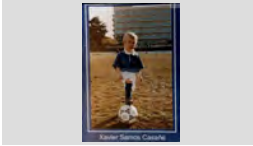
## INVENTARI ANNEX FASE 4 09/03/2022

<b>FONS</b>	PERSONALS	
699	DIVERSOS	
028	JOSEP VALLS I ROCA (A) <i>BAMBI</i>	<b>SS</b> 699.028.5000
5000	IMATGES / / /	

CONTINGUT	ANYS / TIPOL. DOCUM.	ST	FOTO
RETRAT FUTBOLISTA ERIC FRESNEDA MORENO, JUGADOR DEL CLUB FUTBOL LLORET	2003 FOTOGRAFIC / PAPER / FOTOGRAFIA	<b>317.036.244</b>	
RETRAT FUTBOLISTA FRANCESC MAS NICOLAU, JUGADOR DEL CLUB FUTBOL LLORET	2003 FOTOGRAFIC / PAPER / FOTOGRAFIA	<b>317.036.239</b>	
RETRAT FUTBOLISTA JAN MUNIESA MARTÍNEZ, JUGADOR DEL CLUB FUTBOL LLORET	2003 FOTOGRAFIC / PAPER / FOTOGRAFIA	<b>317.036.196</b>	
RETRAT FUTBOLISTA JOSEP SAMOS CASAÑÉ, JUGADOR DEL CLUB FUTBOL LLORET	2003 FOTOGRAFIC / PAPER / FOTOGRAFIA	<b>317.036.229</b>	
RETRAT FUTBOLISTA JOSUE MARTÍNEZ PRIETO, JUGADOR DEL CLUB FUTBOL LLORET	2003 FOTOGRAFIC / PAPER / FOTOGRAFIA	<b>317.036.197</b>	
RETRAT FUTBOLISTA PACO FRESNEDA MORENO, JUGADOR DEL INFANTIL DEL CLUB FUTBOL LLORET	1972 FOTOGRAFIC / PAPER / FOTOGRAFIA	<b>317.036.178</b>	
RETRAT FUTBOLISTA PATRICK BERMUDEZ GENSCHE, JUGADOR DEL CLUB FUTBOL LLORET	2003 FOTOGRAFIC / PAPER / FOTOGRAFIA	<b>317.036.232</b>	
RETRAT FUTBOLISTA PERE GARRIGA PALAUDELMAS, JUGADOR DEL CLUB FUTBOL LLORET	2003 FOTOGRAFIC / PAPER / FOTOGRAFIA	<b>317.036.246</b>	
RETRAT FUTBOLISTA XAVIER SALVATELLA AMAT, JUGADOR DEL CLUB FUTBOL LLORET	2003 FOTOGRAFIC / PAPER / FOTOGRAFIA	<b>317.036.231</b>	

<b>FONS</b>	PERSONALS	
699	DIVERSOS	
028	JOSEP VALLS I ROCA (A) <i>BAMBI</i>	<b>SS</b> 699.028.5000
5000	IMATGES / / /	

CONTINGUT	ANYS / TIPOL. DOCUM.	ST	FOTO
RETRAT FUTBOLISTA  XAVIER SAMOS CASAÑÉ, JUGADOR DEL CLUB FUTBOL LLORET	2003  FOTOGRAFIC / PAPER / FOTOGRAFIA	<b>317.036.198</b>	
RETRAT FUTBOLISTES  D'ESQUERRA A DRETA: POL GÓMEZ GIRALT I ERIC FRESNEDA GÓMEZ JUGADORS DE LA SELECCIÓ DE	2004  FOTOGRAFIC / PAPER / FOTOGRAFIA	<b>317.036.250</b>	
RETRAT GRUP  D'ESQUERRA A DRETA: FLORENTINO GONZÁLEZ HERNÁNDEZ, DIEGO ARMANDO MARADONA	1983  FOTOGRAFIC / PAPER / FOTOGRAFIA	<b>317.036.337</b>	
RETRAT GRUP  D'ESQUERRA A DRETA: JOAN MACIÀ RODRÍGUEZ, FLORENTINO GONZÁLEZ HERNÁNDEZ, DIEGO	1983  FOTOGRAFIC / PAPER / FOTOGRAFIA	<b>317.036.336</b>	
RETRAT GRUP  D'ESQUERRA A DRETA: JOAN SALA SCHILLING, BARTOLO CARRILLO I ESTEBA GRABULOSA PONT A	1992  FOTOGRAFIC / PAPER / FOTOGRAFIA	<b>317.036.341</b>	
RETRAT GRUP  D'ESQUERRA A DRETA: JORDI MARTÍNEZ PLANAS, FRANCIS PUIG FORCADA, JOAN BERTRÁN	1989  FOTOGRAFIC / PAPER / FOTOGRAFIA	<b>317.036.340</b>	
RETRAT GRUP  D'ESQUERRA A DRETA: JOSEP RIBERA CARDONA, PILAR FONT GRAUPERA I PILAR OTIN ATARES AL	1997  FOTOGRAFIC / PAPER / FOTOGRAFIA	<b>317.036.339</b>	
RETRAT GRUP  D'ESQUERRA A DRETA: MÁXIM ARBÓ GONZÁLEZ, JOSEP MARIA FONTRODONA VALERO, JOAN	1976  FOTOGRAFIC / PAPER / FOTOGRAFIA	<b>317.036.321</b>	
RETRAT GRUP  D'ESQUERRA A DRETA: NICOLAU CASAUS DE LA FUENTE JENÉ, JOSEP GIL DOLTRA I JOAN ANTONI	1976  FOTOGRAFIC / PAPER / FOTOGRAFIA	<b>317.036.320</b>	

FONS	PERSONALS	
699	DIVERSOS	
028	JOSEP VALLS I ROCA (A) <i>BAMBI</i>	SS 699.028.5000
5000	IMATGES / / /	

CONTINGUT	ANYS / TIPOL. DOCUM.	ST	FOTO
RETRAT HOME ANTONI BANCELLS PUIG	1996 FOTOGRAFIC / PAPER / FOTOGRAFIA	317.036.353	
RETRAT HOMES SOPAR DEL XIX ANIVERSARI PENYA BARCELONISTA LLORET AL RESTAURANT EL TRULL	1994 FOTOGRAFIC / PAPER / FOTOGRAFIA	317.036.274	
RETRAT HOMES SOPAR DEL XIX ANIVERSARI PENYA BARCELONISTA LLORET AL RESTAURANT EL	1994 FOTOGRAFIC / PAPER / FOTOGRAFIA	317.036.270	
RETRAT NOIES D'ESQUERRA A DRETA: VANESSA AGUSTÍ RASCLOSA I MONTSERRT AUSTRICH ( PORTEN	1995 FOTOGRAFIC / PAPER / FOTOGRAFIA	317.036.345	
RETRT D'UN HOME JOSEP VALLS MENDEZ, CANDIDAT A PRESIDENT DEL CLUB FUTBOL LLORET	2003 FOTOGRAFIC / PAPER / FOTOGRAFIA	317.036.195	
TARGETA D'IDENTITAT FUTBOLISTA JUAN PÉREZ ARTÉS, DIRECTIU DEL CLUB FUTBOL LLORET	1976 FOTOGRAFIC / PAPER / FOTOGRAFIA	317.034.067	
TARGETA D'IDENTITAT FUTBOLISTA LLUÍS BARNÉS POU , DIRECTIU DEL CLUB FUTBOL LLORET	1979 FOTOGRAFIC / PAPER / FOTOGRAFIA	317.035.322	
TARGETA D'IDENTITAT FUTBOLISTA LLUÍS BARNÉS POU, DIRECTIU DEL CLUB FUTBOL LLORET	1978 FOTOGRAFIC / PAPER / FOTOGRAFIA	317.035.356	
TARGETA IDENTITAT FUTBOLISTA BARTOLO ARAGÓN CANTILLO, JUGADOR DEL CLUB FUTBOL LLORET	1977 FOTOGRAFIC / PAPER / FOTOGRAFIA	317.034.020	

FONS	PERSONALS		
699	DIVERSOS		
028	JOSEP VALLS I ROCA (A) <i>BAMBI</i>	SS	699.028.5000
5000	IMATGES / / /		

CONTINGUT	ANYS / TIPOL. DOCUM.	ST	FOTO
TARGETA IDENTITAT FUTBOLISTA CESC CLUA CABECERÁN, JUGADOR DEL CLUB FUTBOL LLORET	1977 FOTOGRAFIC / PAPER / FOTOGRAFIA	317.034.019	
TARGETA IDENTITAT FUTBOLISTA FÉLIX ALONSO DIEZ, ENTRENADOR DEL CLUB FUTBOL LLORET	1978 FOTOGRAFIC / PAPER / FOTOGRAFIA	317.034.191	
TARGETA IDENTITAT FUTBOLISTA FRANCISCO RODRÍGUEZ MASEDO, JUGADOR DEL CLUB FUTBOL LLORET	1977 FOTOGRAFIC / PAPER / FOTOGRAFIA	317.034.139	
TARGETA IDENTITAT FUTBOLISTA IGNACIO DOMÍNGUEZ COTANO "NACHO", JUGADOR DEL CLUB FUTBOL LLORET	1976 FOTOGRAFIC / PAPER / FOTOGRAFIA	317.034.101	
TARGETA IDENTITAT FUTBOLISTA IGNACIO VILLALBA PENDÓN, JUGADOR DEL CLUB FUTBOL LLORET	1974 FOTOGRAFIC / PAPER / FOTOGRAFIA	317.034.111	
TARGETA IDENTITAT FUTBOLISTA JAUME OMS GIRBENT, JUGADOR DEL CLUB FUTBOL LLORET	1974 FOTOGRAFIC / PAPER / FOTOGRAFIA	317.034.093	
TARGETA IDENTITAT FUTBOLISTA JESÚS MARIA ESCALZA ELLACURIA, JUGADOR DEL CLUB FUTBOL LLORET	1974 FOTOGRAFIC / PAPER / FOTOGRAFIA	317.034.047	
TARGETA IDENTITAT FUTBOLISTA JOAN MANEL BLASCO PÍ, JUGADOR DEL CLUB FUTBOL LLORET	1986 FOTOGRAFIC / PAPER / FOTOGRAFIA	317.034.386	
TARGETA IDENTITAT FUTBOLISTA JORDI COSTA CLAPÉS, JUGADOR DEL CLUB FUTBOL LLORET	1975 FOTOGRAFIC / PAPER / FOTOGRAFIA	317.034.130	



FONS	PERSONALS	
699	DIVERSOS	
028	JOSEP VALLS I ROCA (A) <i>BAMBI</i>	SS 699.028.5000
5000	IMATGES / / /	

CONTINGUT	ANYS / TIPOL. DOCUM.	ST	FOTO
TARGETA IDENTITAT FUTBOLISTA JORDI COSTA CLAPÉS, JUGADOR DEL CLUB FUTBOL LLORET	1977 FOTOGRAFIC / PAPER / FOTOGRAFIA	317.034.065	
TARGETA IDENTITAT FUTBOLISTA JORDI MULLERA QUINTANA, JUGADOR DEL CLUB FUTBOL LLORET	1983 FOTOGRAFIC / PAPER / FOTOGRAFIA	317.034.250	
TARGETA IDENTITAT FUTBOLISTA JORDI SÁNCHEZ HERNÁNDEZ, JUGADOR DEL CLUB FUTBOL LLORET	1975 FOTOGRAFIC / PAPER / FOTOGRAFIA	317.034.013	
TARGETA IDENTITAT FUTBOLISTA JOSÉ MARIA ROBLES MURIEL, JUGADOR DEL CLUB FUTBOL LLORET	1975 FOTOGRAFIC / PAPER / FOTOGRAFIA	317.034.025	
TARGETA IDENTITAT FUTBOLISTA JOSÉ MARTÍNEZ, DELEGAT DEL EQUIP INFANTIL DEL CLUB FUTBOL LLORET	1983 FOTOGRAFIC / PAPER / FOTOGRAFIA	317.034.195	
TARGETA IDENTITAT FUTBOLISTA JOSÉ ORTIZ FUENTES, JUGADOR DEL CLUB FUTBOL LLORET	1974 FOTOGRAFIC / PAPER / FOTOGRAFIA	317.034.075	
TARGETA IDENTITAT FUTBOLISTA JOSEP MORATÓ MOLINS, JUGADOR DEL CLUB FUTBOL LLORET	1976 FOTOGRAFIC / PAPER / FOTOGRAFIA	317.034.088	
TARGETA IDENTITAT FUTBOLISTA JUAN CLARÁ ESTAÑOL, JUGADOR DEL CLUB FUTBOL LLORET	1974 FOTOGRAFIC / PAPER / FOTOGRAFIA	317.034.055	
TARGETA IDENTITAT FUTBOLISTA JUAN LÓPEZ GUERRERO, JUGADOR DEL CLUB FUTBOL LLORET	1975 FOTOGRAFIC / PAPER / FOTOGRAFIA	317.034.024	

<b>FONS</b>	PERSONALS	
699	DIVERSOS	
028	JOSEP VALLS I ROCA (A) <i>BAMBI</i>	<b>SS</b> 699.028.5000
5000	IMATGES / / /	

CONTINGUT	ANYS / TIPOL. DOCUM.	ST	FOTO
TARGETA IDENTITAT FUTBOLISTA LEOPOLDO CLAVERO MORENO "POLDI", JUGADOR DEL CLUB FUTBOL LLORET	1975 FOTOGRAFIC / PAPER / FOTOGRAFIA	<b>317.034.057</b>	
TARGETA IDENTITAT FUTBOLISTA MANUEL CHERINO SALAZAR, JUGADOR DEL CLUB FUTBOL LLORET	1975 FOTOGRAFIC / PAPER / FOTOGRAFIA	<b>317.034.012</b>	
TARGETA IDENTITAT FUTBOLISTA MANUEL SERRANO SÁNCHEZ, JUGADOR DEL CLUB FUTBOL LLORET	1975 FOTOGRAFIC / PAPER / FOTOGRAFIA	<b>317.034.056</b>	
TARGETA IDENTITAT FUTBOLISTA MIGUEL ANAYA MATAMOROS, JUGADOR DEL CLUB FUTBOL LLORET	1975 FOTOGRAFIC / PAPER / FOTOGRAFIA	<b>317.034.017</b>	
TARGETA IDENTITAT FUTBOLISTA PEDRO LAGUNA LÓPEZ, JUGADOR DEL CLUB FUTBOL LLORET	1974 FOTOGRAFIC / PAPER / FOTOGRAFIA	<b>317.034.109</b>	
TARGETA IDENTITAT FUTBOLISTA PEDRO LAGUNA LÓPEZ, JUGADOR DEL CLUB FUTBOL LLORET	1976 FOTOGRAFIC / PAPER / FOTOGRAFIA	<b>317.034.135</b>	
TARGETA IDENTITAT FUTBOLISTA PEP PUIGVERT RAFART, JUGADOR DEL CLUB FUTBOL LLORET	1975 FOTOGRAFIC / PAPER / FOTOGRAFIA	<b>317.034.007</b>	
TARGETA IDENTITAT FUTBOLISTA RAFEL CARBÓ VENDRELL, JUGADOR DEL CLUB FUTBOL LLORET	1976 FOTOGRAFIC / PAPER / FOTOGRAFIA	<b>317.034.133</b>	
TARGETA IDENTITAT FUTBOLISTA RICARDO HERNÁNDEZ CARRERA, JUGADOR DEL CLUB FUTBOL LLORET	1974 FOTOGRAFIC / PAPER / FOTOGRAFIA	<b>317.034.094</b>	



<b>FONS</b>	PERSONALS	
699	DIVERSOS	
028	JOSEP VALLS I ROCA (A) <i>BAMBI</i>	<b>SS</b> 699.028.5000
5000	IMATGES / / /	

CONTINGUT	ANYS / TIPOL. DOCUM.	ST	FOTO
TARGETA IDENTITAT FUTBOLISTA VICENS SERRA MAYORDOMO, JUGADOR DEL CLUB FUTBOL LLORET	1975 FOTOGRAFIC / PAPER / FOTOGRAFIA	<b>317.034.006</b>	
TORNEIG FUTBOL STADIUM CASABLANCA (ZARAGOZA) FRANCESC SALA EGEA, CAPITÀ DEL CLUB FUTBOL LLORET REP UN TROFEIG PER PART D'UN MEMBRE	1991 FOTOGRAFIC / PAPER / FOTOGRAFIA	<b>317.036.084</b>	
TROBADA DE PENYES BARCELONISTES ACTE D'HOMENATGE A AGUSTÍ MONTAL DURANT LA II TROBADA DE PENYES BARCELONISTES A	1977 FOTOGRAFIC / PAPER / FOTOGRAFIA	<b>317.036.331</b>	
TROBADA DE PENYES BARCELONISTES D'ESQUERRA A DRETA: MARI SERRANO SÁNCHEZ, JOAN HEREDIA JORDI, ROMÀ CASTIELLA JORDI,	1977 FOTOGRAFIC / PAPER / FOTOGRAFIA	<b>317.036.330</b>	
TROBADA DE PENYES BARCELONISTES RETRAT PENYISTES DE LLORET A LES ESCALES DEL MONESTIR DE MONTSERRAT A LA II TROBADA	1977 FOTOGRAFIC / PAPER / FOTOGRAFIA	<b>317.036.329</b>	
TROBADA PENYES BARCELONISTES PASTÍS DE LA II TROBADA DE PENYES BARCELONISTES A MONTSERRAT	1977 FOTOGRAFIC / PAPER / FOTOGRAFIA	<b>317.036.322</b>	
TROFEU COPA DE LA CHAMPIONS LLIGA GUANYADA PER EL F. C. BARCELONA A WEMBLEY 8 ANGLATERRA), AL	1992 FOTOGRAFIC / PAPER / FOTOGRAFIA	<b>317.036.400</b>	
TROFEUS FUTBOLÍSTICS ESPOSICIÓ DE TROFEUS I RECORDS DE LA PENYA BARCELONISTA LLORET	1996 FOTOGRAFIC / PAPER / FOTOGRAFIA	<b>317.036.300</b>	
XXIII TROBADA PENYES BARCELONISTES A BARCELONA D'ESQUERRA A DRETA: N.C., JAUME AMAT BUIXEDA, N.C., JOSEP RIBERA CARDONA I N.C.	1999 FOTOGRAFIC / PAPER / FOTOGRAFIA	<b>317.036.380</b>	



**INVENTARI**  
**ANNEX FASE 4 09/03/2022**

<b>FONS</b>	PERSONALS
699	DIVERSOS
028	JOSEP VALLS I ROCA (A) <i>BAMBI</i> <span style="float: right;"><b>SS</b> 699.028.5000</span>
5000	IMATGES / / /

CONTINGUT	ANYS / TIPOL. DOCUM.	ST	FOTO
XXIII TROBADA PENYES BARCELONISTES A BARCELONA D'ESQUERRA A DRETA: N.C., ROSA TIBAU, N.C. , NURIA MERCADER MERCADER, ALFONS BOTÉY	1999	<b>317.036.381</b>	
	FOTOGRAFIC / PAPER / FOTOGRAFIA		
XXIII TROBADA PENYES BARCELONISTES A BARCELONA JAUME AMAT BUIXEDA I JOSEP RIBERA CARDONA MOSTRANT LA BANDERA DE LA PENYA	1999	<b>317.036.379</b>	
	FOTOGRAFIC / PAPER / FOTOGRAFIA		

# SAMLM

SERVEI D'ARXIU MUNICIPAL DE LLORET DE MAR

## FONS PERSONALS

Descripció i inventari del fons

**699.028 JOSEP VALLS i ROCA (a) *BAMBI***

Cessió: Josep Valls i Roca (a) *Bambi*

Actualització: segon trimestre 2022





Ajuntament de  
Lloret de Mar

**SAMLM**  
SERVEI D'ARXIU MUNICIPAL DE LLORET DE MAR

# Inventari annex ingrés IE2016002 fase 5

699.028 Josep Valls i Roca (a) *Bambi*

**FONS** PERSONALS

699 DIVERSOS

028 JOSEP VALLS I ROCA (A) BAMBI

**SS** 699.028.5000

5000 IMATGES / / /

**CONTINGUT****ANYS / TIPOL. DOCUM.****ST****FOTO**

ALTAR

1948

**317.039.174**ALTAR MAJOR ERMITA DE SANTA CRISTINA  
MUNTAT A LES DARRERIES DEL SEGLE XVIII. *EL*FOTOGRAFIC / PAPER /  
FOTOGRAFIA

ALTAR i RETAULE

1880

**317.039.180**ALTAR LATERAL ERMITA DE SANTA CRISTINA  
DEDICAT A MARE DÉU BONANOVAFOTOGRAFIC / PAPER /  
FOTOGRAFIA

ALTAR i RETAULE

1918

**317.039.186**ALTAR LATERAL ERMITA DE SANTA CRISTINA  
DEDICAT A MARE DÉU BONANOVA. *EL LLIBRE de*FOTOGRAFIC / PAPER /  
FOTOGRAFIA

ALTAR i RETAULE

1960 CA

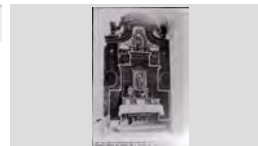
**317.039.190**ALTAR LATERAL ERMITA DE SANTA CRISTINA  
DEDICAT A MARE DÉU BONANOVA. *EL LLIBRE de*FOTOGRAFIC / PAPER /  
FOTOGRAFIA

ANIVERSARI PENYA BARCELONISTA DE LLORET

2004

**317.037.259**D'ESQUERRA A DRETA: JOAN FONOLLOSA  
GUARDIET I JOAN SOLÀ (DIRECTIUS DEL F. C.FOTOGRAFIC / PAPER /  
FOTOGRAFIA

ANIVERSARI PENYA BARCELONISTA

1998

**317.037.156**DAVID SARMIENTO CELADA (DIRECTIU DE LA  
PENYA) AL SOPAR DEL XXIII ANIVERSARI DE LAFOTOGRAFIC / PAPER /  
FOTOGRAFIA

ANIVERSARI PENYA BARCELONISTA

1998

**317.037.104**LLUÍS ESTIVILL PASCUAL MOSTRANT UN QUADRE  
DE RECORD DEL XXIII ANIVERSARI DE LA PENYAFOTOGRAFIC / PAPER /  
FOTOGRAFIA

ANIVERSARI PENYA BARCELONISTA

1998

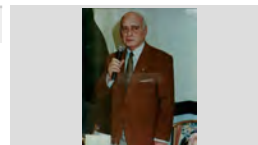
**317.037.107**VICEPRESIDENT DEL F. C. BARCELONA DIRIGINSE  
ALS ASSISTENTS AL SOPAR DEL XXIII ANIVERSARIFOTOGRAFIC / PAPER /  
FOTOGRAFIA

ANIVERSARI PENYA BARCELONISTA DE LLORET

1998

**317.037.288**ACTUACIÓ DE L'ESBART DANSAIRE DAVANT DEL  
LOCAL DE LA PENYA.  
LES MES MENUDES DE L'ESBART DANSAIREFOTOGRAFIC / PAPER /  
FOTOGRAFIA

## FONS PERSONALS

699 DIVERSOS

028 JOSEP VALLS I ROCA (A) BAMBI

SS 699.028.5000

5000 IMATGES / / /

## CONTINGUT

ANYS / TIPOL. DOCUM.

ST

FOTO

ANIVERSARI PENYA BARCELONISTA DE LLORET

1998

317.037.293

ACTUACIÓ DE LES NOIES DEL "BODY ACTIVE"  
D'AVANT DEL LOCAL DE LA PENYA  
BALL "FUNKY" A CÀRREC DE LES NOIES DEL "BODY

FOTOGRAFIC / PAPER /  
FOTOGRAFIA



ANIVERSARI PENYA BARCELONISTA DE LLORET

1983

317.037.189

AUDICIÓ DE SARDANES D'AVANT DEL LOCAL DE LA  
PENYA BARCELONISTA.

FOTOGRAFIC / PAPER /  
FOTOGRAFIA



ANIVERSARI PENYA BARCELONISTA DE LLORET

2009

317.037.225

BALLADA DE SARDANES D'AVANT DEL LOCAL DE LA  
PENYA  
ACTES FESTA MAJOR ORGANITZATS PER LA

FOTOGRAFIC / PAPER /  
FOTOGRAFIA



ANIVERSARI PENYA BARCELONISTA DE LLORET

1998

317.037.289

BALLADA DE SARDANES D'AVANT DEL LOCAL DE LA  
PENYA.  
LA FESTA NO SERIA COMPLETA SENSE SARDANES

FOTOGRAFIC / PAPER /  
FOTOGRAFIA



ANIVERSARI PENYA BARCELONISTA DE LLORET

2005

317.037.262

BALLADA DE SARDANES D'AVANT DEL LOCAL DE LA  
PENYA.

FOTOGRAFIC / PAPER /  
FOTOGRAFIA



ANIVERSARI PENYA BARCELONISTA DE LLORET

1977

317.037.061

CAPGROSSOS DARRERE D'UNES TAULES PLENES  
DE ENSAIMADES AL LOCAL DE LA PENYA

FOTOGRAFIC / PAPER /  
FOTOGRAFIA



ANIVERSARI PENYA BARCELONISTA DE LLORET

1977

317.037.164

CAPGROSSOS INICIAN LA CERCAVILA AL CARRER  
DEL POETA FELICIÀ SERRA I MONT ON HI HA EL

FOTOGRAFIC / PAPER /  
FOTOGRAFIA

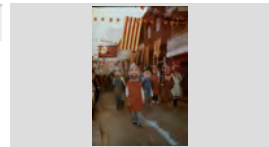

ANIVERSARI PENYA BARCELONISTA DE LLORET

1986

317.037.207

CERCAVILA BARCELONISTA, EL NEN AMB LA  
BANDERA ÉS EN JORDI BALCELLS BALCELLS

FOTOGRAFIC / PAPER /  
FOTOGRAFIA



ANIVERSARI PENYA BARCELONISTA DE LLORET

1982

317.037.168

CERCAVILA DE LES MAJORETES I LA BANDA DE  
MÚSICA DEL GRUP CULTURAL LORETO D'AVANT

FOTOGRAFIC / PAPER /  
FOTOGRAFIA



## FONS PERSONALS

699 DIVERSOS

028 JOSEP VALLS I ROCA (A) BAMBI

SS 699.028.5000

5000 IMATGES / / /

### CONTINGUT

ANYS / TIPOL. DOCUM.

ST

FOTO

ANIVERSARI PENYA BARCELONISTA DE LLORET

1982

317.037.170

CERCAVILA DE LES MAJORETES I LA BANDA DE MÚSICA DEL GRUP CULTURAL LORETO DAVANT

FOTOGRAFIC / PAPER /  
FOTOGRAFIA



ANIVERSARI PENYA BARCELONISTA DE LLORET

1982

317.037.171

CERCAVILA DE LES MAJORETES I LA BANDA DE MÚSICA DEL GRUP CULTURAL LORETO DAVANT

FOTOGRAFIC / PAPER /  
FOTOGRAFIA



ANIVERSARI PENYA BARCELONISTA DE LLORET

1998

317.037.291

CERCAVILA DEL GRUP "TOT DE XAREL·LO"

FOTOGRAFIC / PAPER /  
FOTOGRAFIA



A PRIMERA HORA EL GRUP "TOT DE XAREL·LO" VA

ANIVERSARI PENYA BARCELONISTA DE LLORET

1999

317.037.092

D'ESQUERRA A DRETA: PACO MORENO, JOSEP SALA MONTERO, JOSEP RIBERA CARDONA I

FOTOGRAFIC / PAPER /  
FOTOGRAFIA



ANIVERSARI PENYA BARCELONISTA DE LLORET

1997

317.037.137

D'ESQUERRA A DRETA SOLEDAD PALAUDELMAS PEÑARANDA, JUAN IBAÑEZ LANERO I NURIA

FOTOGRAFIC / PAPER /  
FOTOGRAFIA



ANIVERSARI PENYA BARCELONISTA DE LLORET

1986

317.037.204

D'ESQUERRA A DRETA: ANGEL MAGRIÀ CAMPS, JOAN SALA LLOBERAS, FRANCESC DOMÉNECH

FOTOGRAFIC / PAPER /  
FOTOGRAFIA



ANIVERSARI PENYA BARCELONISTA DE LLORET

1979

317.037.160

D'ESQUERRA A DRETA: ANNA ROSA MARES ARBÓ, GEMMA RIERA PERAFERRER, JOAN DOMÉNECH

FOTOGRAFIC / PAPER /  
FOTOGRAFIA



ANIVERSARI PENYA BARCELONISTA DE LLORET

1982

317.037.167

D'ESQUERRA A DRETA: AUGUST PUIGORIOL AUDAL, JOAN PORTES SABATER, JORDI SALA

FOTOGRAFIC / PAPER /  
FOTOGRAFIA



ANIVERSARI PENYA BARCELONISTA DE LLORET

1997

317.037.142

D'ESQUERRA A DRETA: CARME PALAU ALBERTI, SOLEDAD PALAUDELMAS PEÑARANDA I

FOTOGRAFIC / PAPER /  
FOTOGRAFIA



## FONS PERSONALS

699 DIVERSOS

028 JOSEP VALLS I ROCA (A) BAMBI

SS 699.028.5000

5000 IMATGES / / /

## CONTINGUT

ANYS / TIPOL. DOCUM.

ST

FOTO

ANIVERSARI PENYA BARCELONISTA DE LLORET

2004

317.037.274

D'ESQUERRA A DRETA: CARME REGUANT ALSINA,  
MONTSE RATONNELL, JAUME AMAT

FOTOGRAFIC / PAPER /  
FOTOGRAFIA



ANIVERSARI PENYA BARCELONISTA DE LLORET

1997

317.037.138

D'ESQUERRA A DRETA: DARWIN AUSTRICH  
MARTELL, CESCA COMAS COLL, JOAN COMAS

FOTOGRAFIC / PAPER /  
FOTOGRAFIA



ANIVERSARI PENYA BARCELONISTA DE LLORET

1983

317.037.192

D'ESQUERRA A DRETA: DARWIN AUSTRICH  
MARTELL, MONTSE TULSÀ CAMA I MARIA TERESA

FOTOGRAFIC / PAPER /  
FOTOGRAFIA



ANIVERSARI PENYA BARCELONISTA DE LLORET

2004

317.037.278

D'ESQUERRA A DRETA: EDU COLOMA BOADA  
(D'ESQUENES), XAVI CRESPO LLOBET, DARWIN  
XOCOLATADA A LA PENYA BARCELONISTA

FOTOGRAFIC / PAPER /  
FOTOGRAFIA



ANIVERSARI PENYA BARCELONISTA DE LLORET

1979

317.037.165

D'ESQUERRA A DRETA: ESTANIS SARMIENTO  
MARCO, JOSEP MARIA FONT GRAUPERA, ANTONIO

FOTOGRAFIC / PAPER /  
FOTOGRAFIA



ANIVERSARI PENYA BARCELONISTA DE LLORET

2004

317.037.260

D'ESQUERRA A DRETA: FAMINYKH LYUDMILA,  
JOSEP XAPELLÍ AYMERICH, JOAN TRAYTER

FOTOGRAFIC / PAPER /  
FOTOGRAFIA



ANIVERSARI PENYA BARCELONISTA DE LLORET

2003

317.037.254

D'ESQUERRA A DRETA: JAUME AMAT BUIXEDA  
(PRESIDENT DE LA PENYA), QUIM TEIXIDOR

FOTOGRAFIC / PAPER /  
FOTOGRAFIA



ANIVERSARI PENYA BARCELONISTA DE LLORET

2004

317.037.261

D'ESQUERRA A DRETA: JAUME AMAT BUIXEDA,  
JOSÉ LUÍS BORDALLO CASTAÑEDA, XAVIER

FOTOGRAFIC / PAPER /  
FOTOGRAFIA



ANIVERSARI PENYA BARCELONISTA DE LLORET

1979

317.037.174

D'ESQUERRA A DRETA: JAUME BOSCH PIÑERO,  
CARME REGUANT ALSINA, JOSEP GIL DOLTRA

FOTOGRAFIC / PAPER /  
FOTOGRAFIA





## FONS PERSONALS

699 DIVERSOS

028 JOSEP VALLS I ROCA (A) BAMBI

SS 699.028.5000

5000 IMATGES / / /

## CONTINGUT

ANYS / TIPOL. DOCUM.

ST

FOTO

ANIVERSARI PENYA BARCELONISTA DE LLORET

1986

317.037.202

D'ESQUERRA A DRETA: JOAN ANTONI GIRALT  
BENEDICO (PRESIDENT PENYA BLANC BLAVA

FOTOGRAFIC / PAPER /  
FOTOGRAFIA



ANIVERSARI PENYA BARCELONISTA DE LLORET

1988

317.037.209

D'ESQUERRA A DRETA: JOAN BERTRAN GELABERT,  
DOLORS FONTSERE SIDERA I JOSEP SALA

FOTOGRAFIC / PAPER /  
FOTOGRAFIA



ANIVERSARI PENYA BARCELONISTA DE LLORET

1986

317.037.213

D'ESQUERRA A DRETA: JOAN COMAS RIBAS, ROMÁ  
RIBAS ARTAU, JOAN SALA LLOBERAS, JORDI SALA

FOTOGRAFIC / PAPER /  
FOTOGRAFIA



ANIVERSARI PENYA BARCELONISTA DE LLORET

1982

317.037.176

D'ESQUERRA A DRETA: JOAN SALA LLOBERAS,  
JOSEP MUSSONS MATA (VICEPRESIDENT F. C.

FOTOGRAFIC / PAPER /  
FOTOGRAFIA



ANIVERSARI PENYA BARCELONISTA DE LLORET

2004

317.037.268

D'ESQUERRA A DRETA: JOAN SOLÁ, JOSEP GIL  
DOLTRA, XAVIER CRESPO LLOBET, JAUME AMAT

FOTOGRAFIC / PAPER /  
FOTOGRAFIA



ANIVERSARI PENYA BARCELONISTA DE LLORET

1982

317.037.178

D'ESQUERRA A DRETA: JOAQUIM SUGRAÑES  
ROSES, GEMMA ABELLAN ROBERT, ANTONI

FOTOGRAFIC / PAPER /  
FOTOGRAFIA

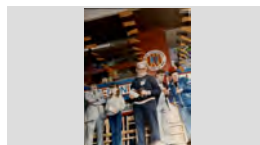

ANIVERSARI PENYA BARCELONISTA DE LLORET

1982

317.037.181

D'ESQUERRA A DRETA: JOAQUIM SUGRAÑES  
ROSES, GEMMA ABELLAN ROBERT, DOLORS

FOTOGRAFIC / PAPER /  
FOTOGRAFIA



ANIVERSARI PENYA BARCELONISTA DE LLORET

1983

317.037.187

D'ESQUERRA A DRETA: JOAQUIM SUGRAÑES  
ROSES, JAUME GRAUPERA FERNÁNDEZ I ANTONIO

FOTOGRAFIC / PAPER /  
FOTOGRAFIA



ANIVERSARI PENYA BARCELONISTA DE LLORET

1982

317.037.182

D'ESQUERRA A DRETA: JOAQUIM SUGRAÑES  
ROSES, MARIA CARRETO MOLINERO I CRISTINA

FOTOGRAFIC / PAPER /  
FOTOGRAFIA

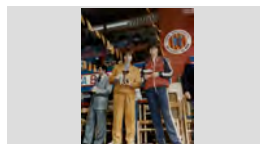

## FONS PERSONALS

699 DIVERSOS

028 JOSEP VALLS I ROCA (A) BAMBI

SS 699.028.5000

5000 IMATGES / / /

## CONTINGUT

ANYS / TIPOL. DOCUM.

ST

FOTO

ANIVERSARI PENYA BARCELONISTA DE LLORET  
D'ESQUERRA A DRETA: JOSÉ MARIA CONTRERAS  
PÉREZ, N.C. I XAVIER CRESPO LLOBET DURANT LA

2008

317.037.247

FOTOGRAFIC / PAPER /  
FOTOGRAFIA



ANIVERSARI PENYA BARCELONISTA DE LLORET  
D'ESQUERRA A DRETA: JOSÉ MARIA CONTRERAS  
PÉREZ, NELLY RAMÓN ESCOBAR I JAUME AMAT

2002

317.037.053

FOTOGRAFIC / PAPER /  
FOTOGRAFIA



ANIVERSARI PENYA BARCELONISTA DE LLORET  
D'ESQUERRA A DRETA: JOSEP BLANCH SOLER,  
XAVI CRESPO LLOBET, XAVIER CRESPO LLOBET,

2006

317.037.281

FOTOGRAFIC / PAPER /  
FOTOGRAFIA



ANIVERSARI PENYA BARCELONISTA DE LLORET  
D'ESQUERRA A DRETA: JOSEP GIL DOLTRA, JOAN  
SEGARRA IRACHETA (EXJUGADOR F. C.

1982

317.037.180

FOTOGRAFIC / PAPER /  
FOTOGRAFIA



ANIVERSARI PENYA BARCELONISTA DE LLORET  
D'ESQUERRA A DRETA: JOSEP MARIA FONT  
GRAUPERA, DARWIN AUSTRICH MARTELL, JOAN

1977

317.037.063

FOTOGRAFIC / PAPER /  
FOTOGRAFIA



ANIVERSARI PENYA BARCELONISTA DE LLORET  
D'ESQUERRA A DRETA: JOSEP RIBERA CARDONA  
(PRESIDENT DE LA PENYA) FENT ENTREGA D'UN

1997

317.037.143

FOTOGRAFIC / PAPER /  
FOTOGRAFIA



ANIVERSARI PENYA BARCELONISTA DE LLORET  
D'ESQUERRA A DRETA: JOSEP SALA MONTERO,  
CARME PALAU ALBERTÍ I NICOLAU CASAUS DE LA

1998

317.037.065

FOTOGRAFIC / PAPER /  
FOTOGRAFIA



ANIVERSARI PENYA BARCELONISTA DE LLORET  
D'ESQUERRA A DRETA: JOSEP SALA MONTERO,  
PAQUITA EGEA RECHE I JOAN GASPART SOLVES

1986

317.037.198

FOTOGRAFIC / PAPER /  
FOTOGRAFIA



ANIVERSARI PENYA BARCELONISTA DE LLORET  
D'ESQUERRA A DRETA: JOSEP TURRÓ SABATER I  
JOSEP GIL DOLTRA A DAL D'UN GLOBUS

1977

317.037.163

FOTOGRAFIC / PAPER /  
FOTOGRAFIA

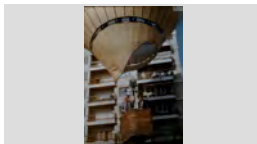

## FONS PERSONALS

699 DIVERSOS

028 JOSEP VALLS I ROCA (A) BAMBI

SS 699.028.5000

5000 IMATGES / / /

## CONTINGUT

ANYS / TIPOL. DOCUM.

ST

FOTO

ANIVERSARI PENYA BARCELONISTA DE LLORET

1986

317.037.200

D'ESQUERRA A DRETA: MARIA ANTONIA ANDREU  
AGUADE, ALBERT BATLLE MARLÉS (PRESIDENT

FOTOGRAFIC / PAPER /  
FOTOGRAFIA



ANIVERSARI PENYA BARCELONISTA DE LLORET

1978

317.037.161

D'ESQUERRA A DRETA: MARIA TERESA COLL VILA,  
JOSÉ LUIS NUÑEZ NAVARRO (PRESIDENT F. C.

FOTOGRAFIC / PAPER /  
FOTOGRAFIA



ANIVERSARI PENYA BARCELONISTA DE LLORET

1983

317.037.188

D'ESQUERRA A DRETA: MARIA TERESA PLANIOL  
CLAPÉS, JAUME GRAUPERA FERNÁNDEZ, JOAQUIM

FOTOGRAFIC / PAPER /  
FOTOGRAFIA



ANIVERSARI PENYA BARCELONISTA DE LLORET

2004

317.037.244

D'ESQUERRA A DRETA: MERCE YUSTE, XAVIER  
CRESPO LLORET (ALCALDE) I JAUME AMAT

FOTOGRAFIC / PAPER /  
FOTOGRAFIA



ANIVERSARI PENYA BARCELONISTA DE LLORET

2008

317.037.251

D'ESQUERRA A DRETA: N.C., NELLY RAMÓN  
ESCOBAR, N.C. I N.C. ENTAULATS AL SOPAR DEL

FOTOGRAFIC / PAPER /  
FOTOGRAFIA



ANIVERSARI PENYA BARCELONISTA DE LLORET

2005

317.037.282

D'ESQUERRA A DRETA: NELLY RAMÓN ESCOBAR,  
JOAN RIBAS PLANIOL, JOSEP VALLS ROCA I JULIA

FOTOGRAFIC / PAPER /  
FOTOGRAFIA



ANIVERSARI PENYA BARCELONISTA DE LLORET

1986

317.037.201

D'ESQUERRA A DRETA: PAQUITA EGEA RECHE,  
JOAN GASPART SOLVES, MARIA ANTONIA ANDREU

FOTOGRAFIC / PAPER /  
FOTOGRAFIA



ANIVERSARI PENYA BARCELONISTA DE LLORET

1999

317.037.097

D'ESQUERRA A DRETA: PITU GIRBENT ROMEO,  
JOSEP RIBERA CARDONA, JAUME AMAT BUIXEDA I

FOTOGRAFIC / PAPER /  
FOTOGRAFIA



ANIVERSARI PENYA BARCELONISTA DE LLORET

1997

317.037.141

D'ESQUERRA A DRETA: ROMÁ JORDI REGUANT,  
SOLEDAD PALAUDELMAS PEÑARANDA I JORDI

FOTOGRAFIC / PAPER /  
FOTOGRAFIA



## FONS PERSONALS

699 DIVERSOS

028 JOSEP VALLS I ROCA (A) BAMBI

SS 699.028.5000

5000 IMATGES / / /

## CONTINGUT

## ANYS / TIPOL. DOCUM.

## ST

## FOTO

ANIVERSARI PENYA BARCELONISTA DE LLORET

1982

317.037.166

D'ESQUERRA A DRETA: ROMÁ RIBAS REBOLLO  
(D'ESQUENES), JOSEP CODINA RICOU I JOSEP

FOTOGRAFIC / PAPER /  
FOTOGRAFIA



ANIVERSARI PENYA BARCELONISTA DE LLORET

1986

317.037.203

D'ESQUERRA A DRETA: SALVADOR PALAUDELMAS  
CASALS, ALFONS SOLÉ ALTISENT, JAUME SALA

FOTOGRAFIC / PAPER /  
FOTOGRAFIA



ANIVERSARI PENYA BARCELONISTA DE LLORET

2005

317.037.285

D'ESQUERRA A DRETA: XAVIER CANALS GUICH,  
JOAQUIM SUGRAÑES ROSES, JAUME AMAT

FOTOGRAFIC / PAPER /  
FOTOGRAFIA



ANIVERSARI PENYA BARCELONISTA DE LLORET

1986

317.037.196

D'ESQUERRA A DRETA: JAUME GRAUPERA  
FERNÁNDEZ, JOSEP SALA MONTERO, ALBERT

FOTOGRAFIC / PAPER /  
FOTOGRAFIA



ANIVERSARI PENYA BARCELONISTA DE LLORET

1982

317.037.175

DARWIN RIBAS VILA (A L'ESQUERRA) I JOSEP  
MARQUÉS BERNADES PARTICIPANTS EN LA CURSA

FOTOGRAFIC / PAPER /  
FOTOGRAFIA

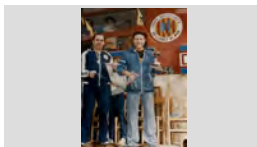

ANIVERSARI PENYA BARCELONISTA DE LLORET

2004

317.037.246

DRETES, D'ESQUERRA A DRETA: JOAN BARNES  
TIBAU, JOSEFINA GALLEGU, CARMEN REGUANT

FOTOGRAFIC / PAPER /  
FOTOGRAFIA



ANIVERSARI PENYA BARCELONISTA DE LLORET

2004

317.037.245

DRETES, D'ESQUERRA A DRETA: LEOCADIA PUJOL  
PUIGVERT, FINA CABALLERO, JOSÉ MARIA

FOTOGRAFIC / PAPER /  
FOTOGRAFIA



ANIVERSARI PENYA BARCELONISTA DE LLORET

2004

317.037.270

DRETES, D'ESQUERRA A DRETA: MARIA ROSA  
SUBIRÁ FORCADA, JOSEP LLUÍS PENA

FOTOGRAFIC / PAPER /  
FOTOGRAFIA



ANIVERSARI PENYA BARCELONISTA DE LLORET

2003

317.037.052

DRETES, D'ESQUERRA A DRETA: MARTRI GALLART  
SAIS, LEOCADIA PUJOL PUIGVERT, ELVIRA PUJOL

FOTOGRAFIC / PAPER /  
FOTOGRAFIA





## FONS PERSONALS

699 DIVERSOS

028 JOSEP VALLS I ROCA (A) BAMBI

SS 699.028.5000

5000 IMATGES / / /

### CONTINGUT

ANYS / TIPOL. DOCUM.

ST

FOTO

ANIVERSARI PENYA BARCELONISTA DE LLORET

2004

317.037.269

DRETS, D'ESQUERRA A DRETA: ANSELMO GIL  
SIMÓN, PILAR MAGALLAN LÓPEZ, MONTSERRAT

FOTOGRAFIC / PAPER /  
FOTOGRAFIA



ANIVERSARI PENYA BARCELONISTA DE LLORET

2004

317.037.271

DRETS, D'ESQUERRA A DRETA: QUIM TEIXIDOR  
PLANELLS, JOSÉ MARIA CONTRERAS PÉREZ,

FOTOGRAFIC / PAPER /  
FOTOGRAFIA



ANIVERSARI PENYA BARCELONISTA DE LLORET

1986

317.037.206

EN JOAN ATMETLLER RIBAS I LA PEPITA CARDONA  
AUSTRICH EN EL SOPAR XI ANIVERSARI DE LA

FOTOGRAFIC / PAPER /  
FOTOGRAFIA

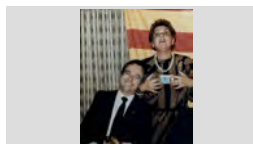

ANIVERSARI PENYA BARCELONISTA DE LLORET

2009

317.037.227

EN JOAN COMAS RIBAS "CAN COMAS RECADE"   
ASSEGUT DAVANT LES PEROLES AMB XOCOLATA

FOTOGRAFIC / PAPER /  
FOTOGRAFIA

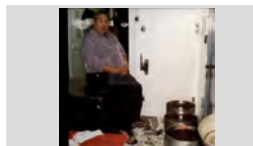

ANIVERSARI PENYA BARCELONISTA DE LLORET

1998

317.037.292

EXHIBICIÓ DE CAPOEIRA DAVANT DEL LOCAL DE  
LA PENYA  
FANTASTICA EXHIBICIÓ DE CAPOIRA !

FOTOGRAFIC / PAPER /  
FOTOGRAFIA



ANIVERSARI PENYA BARCELONISTA DE LLORET

1997

317.037.140

FRANCESC FERRER CAUPENA I ROSITA PUJOL  
PUIGVERT ENTAULATS AL SOPAR DEL XXII

FOTOGRAFIC / PAPER /  
FOTOGRAFIA



ANIVERSARI PENYA BARCELONISTA DE LLORET

1983

317.037.193

IMATGE DE MEDALLES I TROFEUS AL LOCAL DE LA  
PENYA BARCELONISTA.

FOTOGRAFIC / PAPER /  
FOTOGRAFIA



ANIVERSARI PENYA BARCELONISTA DE LLORET

1979

317.037.205

IMATGE DE LA COPA DE LA RECOPA D'EUROPA  
GUANYADA PER EL FUTBOL CLUB BARCELONA A

FOTOGRAFIC / PAPER /  
FOTOGRAFIA

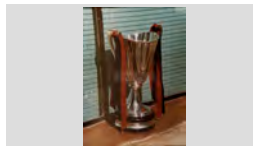

ANIVERSARI PENYA BARCELONISTA DE LLORET

1986

317.037.197

IMATGE DEL AMBIENT FESTIU DAVANT DEL LOCAL  
DE LA PENYA BARCELONISTA

FOTOGRAFIC / PAPER /  
FOTOGRAFIA





**FONS** PERSONALS

699 DIVERSOS

028 JOSEP VALLS I ROCA (A) BAMBI

**SS** 699.028.5000

5000 IMATGES / / /

**CONTINGUT****ANYS / TIPOL. DOCUM.****ST****FOTO**

ANIVERSARI PENYA BARCELONISTA DE LLORET

1982

**317.037.169**INAUGURACIÓ DEL TERCER LOCAL SOCIAL DE LA  
PENYA BARCELONISTA, ELS MÚSICS A DALTFOTOGRAFIC / PAPER /  
FOTOGRAFIA

ANIVERSARI PENYA BARCELONISTA DE LLORET

1983

**317.037.184**JOAQUIM SUGRAÑES ROSES FENT ENTREGA  
ALFONS MARQUÉS REGUANT UN TROFEO DE LAFOTOGRAFIC / PAPER /  
FOTOGRAFIA

ANIVERSARI PENYA BARCELONISTA DE LLORET

1997

**317.037.144**JOSEP GIRALT PLA I TERESA CAMA SAIS  
ENTAULATS AL SOPAR DEL XXII ANIVERSARI DE LAFOTOGRAFIC / PAPER /  
FOTOGRAFIA

ANIVERSARI PENYA BARCELONISTA DE LLORET

1998

**317.037.102**JOSEP RIBERA CARDONA PRESIDENT DE LA PENYA  
BARCELONISTA DE LLORET DIRIGINSE ALSFOTOGRAFIC / PAPER /  
FOTOGRAFIA

ANIVERSARI PENYA BARCELONISTA DE LLORET

1998

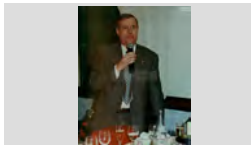
**317.037.106**JOSEP SALA MONTERO ALCALDE DE LLORET  
DIRIGINSE ALS ASSISTENTS AL SOPAR DEL XXIIIFOTOGRAFIC / PAPER /  
FOTOGRAFIA

ANIVERSARI PENYA BARCELONISTA DE LLORET

2003

**317.037.050**N.C. I MERCE YUSTE TALLANT EL PASTÍS DEL 28  
ANIVERSARI DE LA PENYA BARCELONISTA DEFOTOGRAFIC / PAPER /  
FOTOGRAFIA

ANIVERSARI PENYA BARCELONISTA DE LLORET

1997

**317.037.049**NURIA MERCADER MERCADER I JOSEP RIBERA  
CARDONA ENTAULATS AL SOPAR DEL XXIIFOTOGRAFIC / PAPER /  
FOTOGRAFIA

ANIVERSARI PENYA BARCELONISTA DE LLORET

1997

**317.037.048**PAQUITA EGEA RECHE I JOSEP SALA MONTERO  
ENTAULATS AL SOPAR DEL XXII ANIVERSARI DE LAFOTOGRAFIC / PAPER /  
FOTOGRAFIA

ANIVERSARI PENYA BARCELONISTA DE LLORET

1999

**317.037.096**PASTIS DEL XXIV ANIVERSARI DE LA PENYA  
BARCELONISTA DE LLORET.FOTOGRAFIC / PAPER /  
FOTOGRAFIA

## FONS PERSONALS

699 DIVERSOS

028 JOSEP VALLS I ROCA (A) BAMBI

SS 699.028.5000

5000 IMATGES / / /

## CONTINGUT

ANYS / TIPOL. DOCUM.

ST

FOTO

ANIVERSARI PENYA BARCELONISTA DE LLORET

2005

317.037.283

PASTÍS DEL XXX ANIVERSARI PENYA  
BARCELONISTA DE LLORET

FOTOGRAFIC / PAPER /  
FOTOGRAFIA



ANIVERSARI PENYA BARCELONISTA DE LLORET

1986

317.037.199

PASTÍS XI ANIVERSARI DE LA PENYA  
BARCELONISTA DE LLORET.

FOTOGRAFIC / PAPER /  
FOTOGRAFIA



ANIVERSARI PENYA BARCELONISTA DE LLORET

1998

317.037.290

RETRAT DELS GUANYADORS DEL TORNEIG  
D'ESCACS MOSTRANT ELS TROFEUS.  
EL GUANYADORS DEL TORNEIG D'ESCACS

FOTOGRAFIC / PAPER /  
FOTOGRAFIA



ANIVERSARI PENYA BARCELONISTA DE LLORET

1997

317.037.139

XXII ANIVERSARI DE LA PENYA BARCELONISTA  
LLORET . JOSEP RIBERA CARDONA (PRESIDENT DE

FOTOGRAFIC / PAPER /  
FOTOGRAFIA



ANIVERSARI PENYA BARCELONISTA DE LLORET

1998

317.037.059

XXIII ANIVERSARI DE LA PENYA BARCELONISTA DE  
LLORET AL RESTAURANT EL TRULL. D'ESQUERRA A

FOTOGRAFIC / PAPER /  
FOTOGRAFIA



ANIVERSARI PENYA BARCELONISTA DE LLORET

1998

317.037.099

XXIII ANIVERSARI DE LA PENYA BARCELONISTA DE  
LLORET AL RESTAURANT EL TRULL. D'ESQUERRA A

FOTOGRAFIC / PAPER /  
FOTOGRAFIA



ANIVERSARI PENYA BARCELONISTA DE LLORET

1998

317.037.103

XXIII ANIVERSARI DE LA PENYA BARCELONISTA DE  
LLORET AL RESTAURANT EL TRULL. D'ESQUERRA A

FOTOGRAFIC / PAPER /  
FOTOGRAFIA



ANIVERSARI PENYA BARCELONISTA DE LLORET

1998

317.037.100

XXIII ANIVERSARI DE LA PENYA BARCELONISTA DE  
LLORET AL RESTAURANT EL TRULL. DRETS

FOTOGRAFIC / PAPER /  
FOTOGRAFIA



ANIVERSARI PENYA BARCELONISTA DE LLORET

1998

317.037.101

XXIII ANIVERSARI DE LA PENYA BARCELONISTA DE  
LLORET. D'ESQUERRA A DRETA: ENRIC REGUANT

FOTOGRAFIC / PAPER /  
FOTOGRAFIA



**FONS PERSONALS**

699 DIVERSOS

028 JOSEP VALLS I ROCA (A) BAMBI

**SS** 699.028.5000

5000 IMATGES / / /

**CONTINGUT****ANYS / TIPOL. DOCUM.****ST****FOTO**

ANIVERSARI PENYA BARCELONISTA DE LLORET

2002

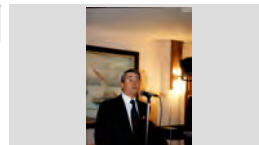
**317.037.127**XXVII ANIVERSARI DE LA PENYA BARCELONISTA DE  
LLORET AL HOTEL OLYMPIC GARDEN, ELFOTOGRAFIC / PAPER /  
FOTOGRAFIA

ANIVERSARI PENYA BARCELONISTA DE LLORET

2002

**317.037.123**XXVII ANIVERSARI DE LA PENYA BARCELONISTA DE  
LLORET AL HOTEL OLYMPIC GARDEN. D'ESQUERRAFOTOGRAFIC / PAPER /  
FOTOGRAFIA

ANIVERSARI PENYA BARCELONISTA DE LLORET

2002

**317.037.121**XXVII ANIVERSARI DE LA PENYA BARCELONISTA DE  
LLORET AL HOTEL OLYMPIC GARDEN. D'ESQUERRAFOTOGRAFIC / PAPER /  
FOTOGRAFIA

ANIVERSARI PENYA BARCELONISTA DE LLORET

2002

**317.037.124**XXVII ANIVERSARI DE LA PENYA BARCELONISTA DE  
LLORET AL HOTEL OLYMPIC GARDEN. DRETS,FOTOGRAFIC / PAPER /  
FOTOGRAFIA

ANIVERSARI PENYA BARCELONISTA DE LLORET

2002

**317.037.119**XXVII ANIVERSARI DE LA PENYA BARCELONISTA DE  
LLORET AL HOTEL OLYMPIC GARDEN. HOMENATGEFOTOGRAFIC / PAPER /  
FOTOGRAFIA

ANIVERSARI PENYA BARCELONISTA DE LLORET

2002

**317.037.125**XXVII ANIVERSARI DE LA PENYA BARCELONISTA DE  
LLORET AL HOTEL OLYMPIC GARDEN. HOMENATGEFOTOGRAFIC / PAPER /  
FOTOGRAFIA

ANIVERSARI PENYA BARCELONISTA DE LLORET

2002

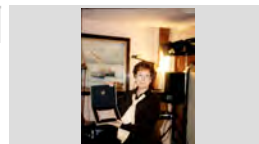
**317.037.126**XXVII ANIVERSARI DE LA PENYA BARCELONISTA DE  
LLORET AL HOTEL OLYMPIC GARDEN. HOMENATGEFOTOGRAFIC / PAPER /  
FOTOGRAFIA

ANIVERSARI PENYA BLANC BLAVA DE LLORET

1980

**317.037.372**ALBERT BABIO VILA I MARIA ROSA BALMANYA  
MADREYNS ENTAULATS AL VI ANIVERSARI DE LAFOTOGRAFIC / PAPER /  
FOTOGRAFIA

ANIVERSARI PENYA BLANC BLAVA DE LLORET

1994

**317.037.377**D'ESQUERRA A DRETA: JOAN ANTONI GIRALT  
BENEDICO I RICARDO PLANAS SOLIGUER ALFOTOGRAFIC / PAPER /  
FOTOGRAFIA

## FONS PERSONALS

699 DIVERSOS

028 JOSEP VALLS I ROCA (A) BAMBI

SS 699.028.5000

5000 IMATGES / / /

## CONTINGUT

ANYS / TIPOL. DOCUM.

ST

FOTO

ANIVERSARI PENYA BLANC BLAVA DE LLORET

1980

317.037.385

D'ESQUERRA A DRETA: ANGEL MAGRIA CAMPS I  
TONI RIBAS HERNANDEZ AL VI ANIVERSARI DE LA

FOTOGRAFIC / PAPER /  
FOTOGRAFIA



ANIVERSARI PENYA BLANC BLAVA DE LLORET

1980

317.037.367

D'ESQUERRA A DRETA: CARME COLLELL, ELIAS  
PRAT, JOAQUIN BARCELO PALOMARES, JOAQUIN

FOTOGRAFIC / PAPER /  
FOTOGRAFIA



ANIVERSARI PENYA BLANC BLAVA DE LLORET

1980

317.038.003

D'ESQUERRA A DRETA: JAUME CARDONA  
AUSTRICH, AMADEU GABARRO POTAU, JAUME ILLA

FOTOGRAFIC / PAPER /  
FOTOGRAFIA



ANIVERSARI PENYA BLANC BLAVA DE LLORET

1996

317.037.371

D'ESQUERRA A DRETA: JOAN ANTONI GIRALT  
BENEDICO FENT ENTREGA D'UNA PLACA A JOAN

FOTOGRAFIC / PAPER /  
FOTOGRAFIA



ANIVERSARI PENYA BLANC BLAVA DE LLORET

1996

317.037.370

D'ESQUERRA A DRETA: JOAN ANTONI GIRALT  
BENEDICO I JOSEP RIBERA CARDONA AL XXII

FOTOGRAFIC / PAPER /  
FOTOGRAFIA



ANIVERSARI PENYA BLANC BLAVA DE LLORET

1999

317.038.033

D'ESQUERRA A DRETA: JOAN ANTONI GIRALT  
BENEDICO, DANI SANCHEZ LLIBRE I JOSEP SALA

FOTOGRAFIC / PAPER /  
FOTOGRAFIA



ANIVERSARI PENYA BLANC BLAVA DE LLORET

2003

317.038.044

D'ESQUERRA A DRETA: JOAN ANTONI GIRALT  
BENEDICO, LUCIA ECHEGOYEN LERGA I FRANCESC

FOTOGRAFIC / PAPER /  
FOTOGRAFIA



ANIVERSARI PENYA BLANC BLAVA DE LLORET

1999

317.038.034

D'ESQUERRA A DRETA: JOAN ANTONI GIRALT  
BENEDICO, ROSER MONTFULLEDA VINDUAL I

FOTOGRAFIC / PAPER /  
FOTOGRAFIA



ANIVERSARI PENYA BLANC BLAVA DE LLORET

1980

317.037.369

D'ESQUERRA A DRETA: JOAN MARTELL FORS I  
TONI RIBAS HERNANDEZ ENTAULATS AL VI

FOTOGRAFIC / PAPER /  
FOTOGRAFIA





## FONS PERSONALS

699 DIVERSOS

028 JOSEP VALLS I ROCA (A) BAMBI

SS 699.028.5000

5000 IMATGES / / /

### CONTINGUT

ANYS / TIPOL. DOCUM.

ST

FOTO

ANIVERSARI PENYA BLANC BLAVA DE LLORET  
D'ESQUERRA A DRETA: JOAN SALA LLOBERAS I  
JOAN ANTONI GIRALT BENEDICO AL SOPAR DEL

1992

317.037.383

FOTOGRAFIC / PAPER /  
FOTOGRAFIA



ANIVERSARI PENYA BLANC BLAVA DE LLORET  
D'ESQUERRA A DRETA: MANEL PLANAS JORDA I  
JOAN ANTONI GIRALT BENEDICO (AL DARRERE A

1991

317.038.001

FOTOGRAFIC / PAPER /  
FOTOGRAFIA



ANIVERSARI PENYA BLANC BLAVA DE LLORET  
D'ESQUERRA A DRETA: TONI RIBAS HERNANDEZ,  
JOAN ANTONI GIRALT BENEDICO, ROSER

1980

317.038.004

FOTOGRAFIC / PAPER /  
FOTOGRAFIA



ANIVERSARI PENYA BLANC BLAVA DE LLORET  
DRETS, D'ESQUERRA A DRETA: JOAN BURGADA  
ROCA, JOAN ANTONI GIRALT BENEDICO I ANTONIO

1985

317.037.393

FOTOGRAFIC / PAPER /  
FOTOGRAFIA



ANIVERSARI PENYA BLANC BLAVA DE LLORET  
DRETS, D'ESQUERRA A DRETA: PERE COLOMER  
GRABULOSA, ROBERT PUJOL FERRER, ROSER

1999

317.038.032

FOTOGRAFIC / PAPER /  
FOTOGRAFIA



ANIVERSARI PENYA BLANC BLAVA DE LLORET  
EN JOAN ANTONI GIRALT BENEDICO FENT  
ENTREGA D'UNA MEDALLA A EN JOSEP VALLS

2001

317.037.380

FOTOGRAFIC / PAPER /  
FOTOGRAFIA



ANIVERSARI PENYA BLANC BLAVA DE LLORET  
EN MIQUEL INGLES ESQUEU (A L'ESQUERRA), REP  
UNA PLACA D'AGRAIMENT D'EN JOAN ANTONI

1993

317.037.386

FOTOGRAFIC / PAPER /  
FOTOGRAFIA



ANIVERSARI PENYA BLANC BLAVA DE LLORET  
EN PERE COLOMER GRABULOSA (A L'ESQUERRA),  
REP UNA PLACA D'AGRAIMENT D'EN JOAN ANTONI

1993

317.037.384

FOTOGRAFIC / PAPER /  
FOTOGRAFIA

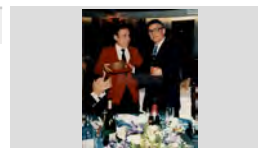

ANIVERSARI PENYA BLANC BLAVA DE LLORET  
EXPOSICIO DE FOTOGRAFIES D'EN JOSEP VALLS  
ROCA AL RESTAURANT EL TRULL AMB MOTIU DEL  
L'EXPOSICIO DE FOTOGRAFIES D'EN JOSEP VALLS

1999

317.038.020

FOTOGRAFIC / PAPER /  
FOTOGRAFIA





## FONS PERSONALS

699 DIVERSOS

028 JOSEP VALLS I ROCA (A) BAMBI

**SS** 699.028.5000

5000 IMATGES / / /

## CONTINGUT

ANYS / TIPOL. DOCUM.

ST

FOTO

ANIVERSARI PENYA BLANC BLAVA DE LLORET

1980

**317.037.382**

FRANCISCO BARRERO FLORES "PAQUIRRI"  
ENTAULAT AL VI ANIVERSARI DE LA PENYA A

FOTOGRAFIC / PAPER /  
FOTOGRAFIA



ANIVERSARI PENYA BLANC BLAVA DE LLORET

1997

**317.038.030**

JOAN ANTONI GIRALT BENEDICO I ROSER  
MONTFULLEDA VINDUAL ENTAULATS AL SOPAR

FOTOGRAFIC / PAPER /  
FOTOGRAFIA



ANIVERSARI PENYA BLANC BLAVA DE LLORET

1980

**317.038.025**

JOAN DOMENECH MONER I MARIA TERESA COLL  
VILA ENTAULATS AL VI ANIVERSARI DE LA PENYA A

FOTOGRAFIC / PAPER /  
FOTOGRAFIA



ANIVERSARI PENYA BLANC BLAVA DE LLORET

1980

**317.038.041**

JOAN MARTELL FORS ENTAULAT AL VI  
ANIVERSARI DE LA PENYA A HOTEL LA CAROLINA.

FOTOGRAFIC / PAPER /  
FOTOGRAFIA

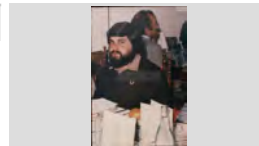

ANIVERSARI PENYA BLANC BLAVA DE LLORET

1993

**317.037.387**

JOSEP TRULL PONS REGIDOR DEL AJUNTAMENT  
PARLA AL SOPAR DEL XIX ANIVERSARI DE LA

FOTOGRAFIC / PAPER /  
FOTOGRAFIA



ANIVERSARI PENYA BLANC BLAVA DE LLORET

1991

**317.038.022**

MANEL PLANAS JORDÁ AL SOPAR DEL DEL XVII  
ANIVERSARI DE LA PRENYA AL RESTAURANT EL

FOTOGRAFIC / PAPER /  
FOTOGRAFIA



ANIVERSARI PENYA BLANC BLAVA DE LLORET

1980

**317.037.379**

PACO MARTINEZ GOMEZ I ANTONIA RODRIGUEZ  
MARTINEZ ENTAULATS AL VI ANIVERSARI DE LA

FOTOGRAFIC / PAPER /  
FOTOGRAFIA



ANIVERSARI PENYA BLANC BLAVA DE LLORET

1987

**317.038.024**

PAQUITA EGEA RECHE I JOSEP SALA MONTERO  
ENTAULATS AL SOPAR DEL XIII ANIVERSARI DE LA

FOTOGRAFIC / PAPER /  
FOTOGRAFIA

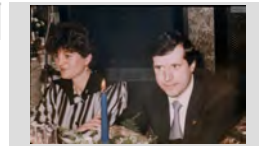

ANIVERSARI PENYA BLANC BLAVA DE LLORET

1979

**317.038.047**

PASTIS DEL V ANIVERSARI DE LA PENYA

FOTOGRAFIC / PAPER /  
FOTOGRAFIA



## FONS PERSONALS

699 DIVERSOS

028 JOSEP VALLS I ROCA (A) BAMBI

SS 699.028.5000

5000 IMATGES / / /

### CONTINGUT

### ANYS / TIPOL. DOCUM.

### ST

### FOTO

ANIVERSARI PENYA BLANC BLAVA DE LLORET

1983

317.037.389

PASTIS IX ANIVERSARI DE LA PENYA

FOTOGRAFIC / PAPER /  
FOTOGRAFIA



ANIVERSARI PENYA BLANC BLAVA DE LLORET

2003

317.038.042

TONI BLANCH DEU (A L'ESQUERRA) I EN JOAN DOMENECH PUIG AMB LA FOTOGRAFIA DE LA

FOTOGRAFIC / PAPER /  
FOTOGRAFIA



ANIVERSARI PENYA BLANC BLAVA DE LLORET

1980

317.038.005

TONI RIBAS HERNANDEZ AL VI ANIVERSARI DE LA PENYA A HOTEL LA CAROLINA.

FOTOGRAFIC / PAPER /  
FOTOGRAFIA



ANIVERSARI PENYA BLANC BLAVA LLORET

2000

317.037.329

ACTUACIÓ DEL CANTANT SAM AL SOPAR DEL XXVI ANIVERSARI DE LA PENYA AL RESTAURANT EL

FOTOGRAFIC / PAPER /  
FOTOGRAFIA

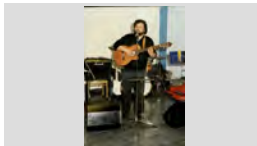

ANIVERSARI PENYA BLANC BLAVA LLORET

1985

317.037.333

CARLOS CARENZI DELGADO DIRECTIU DEL R. C. D. ESPANYOL AL SOPAR DEL XII ANIVERSARI DE LA

FOTOGRAFIC / PAPER /  
FOTOGRAFIA



ANIVERSARI PENYA BLANC BLAVA LLORET

2000

317.037.341

CARME CULLELL I ROSER DOMENECH MIRANT LA EXPOSICIO DE FOTOGRAFIES D'EN JOSEP VALLS

FOTOGRAFIC / PAPER /  
FOTOGRAFIA



ANIVERSARI PENYA BLANC BLAVA LLORET

2000

317.037.319

D'ESQUERRA A DRETA: JOAN ANTONI GIRALT BENEDICO I RAMON RAVENTOS MOSTRAN UNA

FOTOGRAFIC / PAPER /  
FOTOGRAFIA

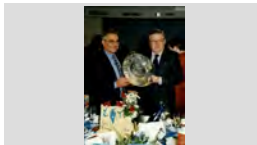

ANIVERSARI PENYA BLANC BLAVA LLORET

2000

317.037.318

D'ESQUERRA A DRETA: LLUIS RIOS RIBAS, CARLOS RODRIGUEZ URIACH I JOAN ANTONI GIRALT

FOTOGRAFIC / PAPER /  
FOTOGRAFIA



ANIVERSARI PENYA BLANC BLAVA LLORET

2000

317.037.322

D'ESQUERRA A DRETA: ARSENI GIBERT BOSCH, ERNEST PASTOR TERES, TERESA VIEITES, JOSEP

FOTOGRAFIC / PAPER /  
FOTOGRAFIA



## FONS PERSONALS

699 DIVERSOS

028 JOSEP VALLS I ROCA (A) BAMBI

SS 699.028.5000

5000 IMATGES / / /

### CONTINGUT

ANYS / TIPOL. DOCUM.

ST

FOTO

ANIVERSARI PENYA BLANC BLAVA LLORET

2000

317.037.313

D'ESQUERRA A DRETA: ERNEST PASTOR TERES,  
TERESA VIEITES, JOSEP SALA MONTERO I

FOTOGRAFIC / PAPER /  
FOTOGRAFIA



ANIVERSARI PENYA BLANC BLAVA LLORET

2001

317.037.356

D'ESQUERRA A DRETA: JOSEP VALLS ROCA,  
MODESTO FERNANDEZ DIAZ, JOSEP ALTAFULLA

FOTOGRAFIC / PAPER /  
FOTOGRAFIA



ANIVERSARI PENYA BLANC BLAVA LLORET

1980

317.038.149

D'ESQUERRA A DRETA: LLUIS SANCHEZ HERRERA,  
LLUIS VENTURA COLOMA, JAUME FABREGO

FOTOGRAFIC / PAPER /  
FOTOGRAFIA



ANIVERSARI PENYA BLANC BLAVA LLORET

2000

317.037.305

D'ESQUERRA A DRETA: MAITE DIEST GÓMEZ,  
JOSEP MARIA SAMOS PLANAS I PEPITA REBOLLO

FOTOGRAFIC / PAPER /  
FOTOGRAFIA



ANIVERSARI PENYA BLANC BLAVA LLORET

2000

317.037.327

D'ESQUERRA A DRETA: MODESTO FERNANDEZ  
DIAZ, JOSEP VALLS ROCA, JOAN JOSEP FORNES

FOTOGRAFIC / PAPER /  
FOTOGRAFIA



ANIVERSARI PENYA BLANC BLAVA LLORET

2000

317.037.326

D'ESQUERRA A DRETA: PAQUITA EGEA RECHE,  
ROSER MONTFULLEDA VINDUAL, JOAN ANTONI

FOTOGRAFIC / PAPER /  
FOTOGRAFIA



ANIVERSARI PENYA BLANC BLAVA LLORET

2000

317.037.315

D'ESQUERRA A DRETA: RAMON ALBERTI GALLART I  
JOAN ANTONI GIRALT BENEDICO AL SOPAR DEL

FOTOGRAFIC / PAPER /  
FOTOGRAFIA



ANIVERSARI PENYA BLANC BLAVA LLORET

2000

317.037.317

D'ESQUERRA A DRETA: RAMON RAVENTÓS, JOAN  
ANTONI GIRALT BENEDICO I JOSEP SALA

FOTOGRAFIC / PAPER /  
FOTOGRAFIA



ANIVERSARI PENYA BLANC BLAVA LLORET

2000

317.037.321

D'ESQUERRA A DRETA: SALVADOR COLOMER  
BOSCH I ALFONS SERRANO RICO (AL FONS) I

FOTOGRAFIC / PAPER /  
FOTOGRAFIA



**FONS PERSONALS**

699 DIVERSOS

028 JOSEP VALLS I ROCA (A) BAMBI

SS 699.028.5000

5000 IMATGES / / /

**CONTINGUT**

ANYS / TIPOL. DOCUM.

ST

FOTO

ANIVERSARI PENYA BLANC BLAVA LLORET

2000

317.037.314

D'ESQUERRA A DRETA: SANTI FRIGOLA OTIN I  
JOAQUIM LLEONART VENDRELL AL SOPAR DEL DELFOTOGRAFIC / PAPER /  
FOTOGRAFIA

ANIVERSARI PENYA BLANC BLAVA LLORET

2010

317.038.153

D'ESQUERRA A DRETA: XAVIER CRESPO LLOBET,  
JOAN ANTONI GIRALT BENEDICO, ANTONIFOTOGRAFIC / PAPER /  
FOTOGRAFIA

ANIVERSARI PENYA BLANC BLAVA LLORET

2000

317.037.316

D'ESQUERRA A DRETA: ARSENI GIBERT BOSCH,  
ERNET PASTOR TERES I TERESA VIEITES ALFOTOGRAFIC / PAPER /  
FOTOGRAFIA

ANIVERSARI PENYA BLANC BLAVA LLORET

2000

317.037.324

DRETES D'ESQUERRA A DRETA: MARIA BARNES  
PALAU, ANTONIO VILA ALSINA, GEMMA ALIERFOTOGRAFIC / PAPER /  
FOTOGRAFIA

ANIVERSARI PENYA BLANC BLAVA LLORET

2000

317.037.336

DRETES, D'ESQUERRA A DRETA: CARMEN  
BARRERO FLORES, PACO MARTINEZ GOMEZ,FOTOGRAFIC / PAPER /  
FOTOGRAFIA

ANIVERSARI PENYA BLANC BLAVA LLORET

2000

317.037.325

DRETES D'ESQUERRA A DRETA: ANTONIO ALSINA  
PARES, QUIM ABRIL ROIG, LLUÏSA VINDUALFOTOGRAFIC / PAPER /  
FOTOGRAFIA

ANIVERSARI PENYA BLANC BLAVA LLORET

2000

317.037.323

DRETES D'ESQUERRA A DRETA: PITU RUSCALLEDA  
BATLLE, CONCEPCIÓ TRESSERRAS FONT, PEPITAFOTOGRAFIC / PAPER /  
FOTOGRAFIA

ANIVERSARI PENYA BLANC BLAVA LLORET

2000

317.037.335

DRETES, D'ESQUERRA A DRETA: ROBERT  
VILLANUEVA SAURA, ALBERT BABIO BALMANYA,FOTOGRAFIC / PAPER /  
FOTOGRAFIA

ANIVERSARI PENYA BLANC BLAVA LLORET









2000

317.037.306

DRETES, D'ESQUERRA A DRETA: SALVADOR  
TORRES BLANCO "SAM", ANTONIO MATA ABUYE,FOTOGRAFIC / PAPER /  
FOTOGRAFIA

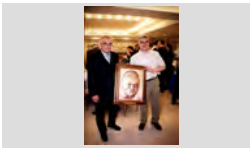

<b>FONS</b>	PERSONALS
699	DIVERSOS
028	JOSEP VALLS I ROCA (A) BAMBI <span style="float: right;"><b>SS</b> 699.028.5000</span>
5000	IMATGES / / /

CONTINGUT	ANYS / TIPOL. DOCUM.	ST	FOTO
ANIVERSARI PENYA BLANC BLAVA LLORET DRETS, D'ESQUERRA A DRETA: SILVIA BUIL GARCIA, JOSEP VALLS MENDEZ, XAVIER CRESPO	2004 FOTOGRAFIC / PAPER / FOTOGRAFIA	<b>317.038.155</b>	
ANIVERSARI PENYA BLANC BLAVA LLORET EL PRESIDENT DE LA PENYA JOAN ANTONI GIRALT BENEDICO FENT ENTREGA D'UNA MEDALLA	2001 FOTOGRAFIC / PAPER / FOTOGRAFIA	<b>317.037.357</b>	
ANIVERSARI PENYA BLANC BLAVA LLORET EN JOSEP VALLS ROCA DAVANT LA SEVA EXPOSICIO DE FOTOGRAFIES AMB MOTIU DEL XXX	2004 FOTOGRAFIC / PAPER / FOTOGRAFIA	<b>317.038.150</b>	
ANIVERSARI PENYA BLANC BLAVA LLORET EXPOSICIO DE FOTOGRAFIES D'EN JOSEP VALLS ROCA AL XXV ANIVERSARI DE LA PENYA BLANC	1999 FOTOGRAFIC / PAPER / FOTOGRAFIA	<b>317.037.340</b>	
ANIVERSARI PENYA BLANC BLAVA LLORET JOAN ANTONI GIRALT BENEDICO (A L'ESQUERRA) I RAMON ALBERTI GALLART AMB EL RETRAT EN	2004 FOTOGRAFIC / PAPER / FOTOGRAFIA	<b>317.038.152</b>	
ANIVERSARI PENYA BLANC BLAVA LLORET JOSEP SALA MONTERO DIRIGINSE ALS ASISTENTS AL SOPAR DEL XXVI ANIVERSARI DE LA PENYA AL	2000 FOTOGRAFIC / PAPER / FOTOGRAFIA	<b>317.037.320</b>	
ANIVERSARI PENYA BLANC BLAVA LLORET I COMARCA D'ESQUERRA A DRETA: JOAN ANTONI GIRALT BENEDICO, ROSER MONTFULLEDA VINDUAL, JORDI	1990 FOTOGRAFIC / PAPER / FOTOGRAFIA	<b>317.038.053</b>	
ANIVERSARI PENYA BLANC BLAVA LLORET I COMARCA D'ESQUERRA A DRETA: JOAN ANTONI GIRALT BENEDICO, ROSER MONTFULLEDA VINDUAL,	1982 FOTOGRAFIC / PAPER / FOTOGRAFIA	<b>317.038.052</b>	
ANIVERSARI PENYA BLANC BLAVA LLORET I COMARCA D'ESQUERRA A DRETA: PEDRO MORON LOPEZ, EDUARD MAURI MONTERO I JOAN ANTONI GIRALT	1981 FOTOGRAFIC / PAPER / FOTOGRAFIA	<b>317.038.051</b>	



## FONS PERSONALS

699 DIVERSOS

028 JOSEP VALLS I ROCA (A) BAMBI

SS 699.028.5000

5000 IMATGES / / /

## CONTINGUT

ANYS / TIPOL. DOCUM.

ST

FOTO

ANIVERSARI PENYA BLANC BLAVA LLORET I COMARCA DRETS, D'ESQUERRA A DRETA: TONI BLANCH DEU, ILDEFONSO BOTE, ANGEL MAGRIA CAMPS,

1995

317.038.054

FOTOGRAFIC / PAPER /  
FOTOGRAFIA



APLEC DELS PERDONS D'ESQUERRA A DRETA: SALVADOR PALAUDELMAS CASALS, N.C., XAVIER CRESPO LLOBET I N.C.

2007

317.040.256

FOTOGRAFIC / PAPER /  
FOTOGRAFIA



APLEC DELS PERDONS

1977

317.039.239

GENTADA A LA PLAÇA DEL PI DE SANTA CRISTINA. AL CENTRE DE L'IMATGE ES PODEN RECONÈIXER

FOTOGRAFIC / PAPER /  
FOTOGRAFIA



APLEC DELS PERDONS

1955

317.039.237

RETRAT DE GRUP A SOTA LA PLAÇA DEL PI DE SANTA CRISTINA DURANT L' APLEC DELS

FOTOGRAFIC / PAPER /  
FOTOGRAFIA



ARROSADA PENYA BLANC BLAVA DE LLORET

1985

317.038.045

BALLADA DE SARDANES DAVANT DEL LOCAL DE LA PENYA

FOTOGRAFIC / PAPER /  
FOTOGRAFIA



ARROSADA PENYA BLANC BLAVA DE LLORET

2002

317.038.043

D'ESQUERRA A DRETA: ANTONIO MATA ABUYE, ALBERT BABIO BALMANYA, MARIA DEL MAR

FOTOGRAFIC / PAPER /  
FOTOGRAFIA



ARROSSADA PENYA BLANC BLAVA DE LLORET

1999

317.038.031

BALLADA DE SARDANES AL CARRER.

FOTOGRAFIC / PAPER /  
FOTOGRAFIA



ARROSSADA PENYA BLANC BLAVA DE LLORET

1999

317.038.036

D'ESQUERRA A DRETA: ALBERT SANCHEZ PLANIOL, TONI RIBAS HERNANDEZ, JOSEP VALLS BUIL (NEN),

FOTOGRAFIC / PAPER /  
FOTOGRAFIA



ARROSSADA PENYA BLANC BLAVA DE LLORET

1995

317.038.027

D'ESQUERRA A DRETA: ANGEL MAGRIA CAMPS, EL PERIQUITO (MASCOTA DEL R.C.D. ESPANYOL, TONI

FOTOGRAFIC / PAPER /  
FOTOGRAFIA



## FONS PERSONALS

699 DIVERSOS

028 JOSEP VALLS I ROCA (A) BAMBI

SS 699.028.5000

5000 IMATGES / / /

### CONTINGUT

ANYS / TIPOL. DOCUM.

ST

FOTO

ARROSSADA PENYA BLANC BLAVA DE LLORET

1995

317.037.378

D'ESQUERRA A DRETA: ANGEL MAGRIA CAMPS,  
PERIQUITO (MASCOTA DEL R.C.D. ESPANYOL) I

FOTOGRAFIC / PAPER /  
FOTOGRAFIA



ARROSSADA PENYA BLANC BLAVA DE LLORET

1995

317.037.374

D'ESQUERRA A DRETA: ANTONIO INGLES  
CASTELLS, PERIQUITO (MASCOTA DEL R.C.D.

FOTOGRAFIC / PAPER /  
FOTOGRAFIA



ARROSSADA PENYA BLANC BLAVA DE LLORET

1996

317.038.023

D'ESQUERRA A DRETA: ARSENI GIBERT BOSCH, N.  
C. (NENE) I EL PERIQUITO (MASCOTA DEL R.C.D.

FOTOGRAFIC / PAPER /  
FOTOGRAFIA



ARROSSADA PENYA BLANC BLAVA DE LLORET

1996

317.038.026

D'ESQUERRA A DRETA: MANOLO PEREZ RUBIO,  
JOAQUIM LLEONART VENDRELL I QUIM MAGRIA

FOTOGRAFIC / PAPER /  
FOTOGRAFIA



ARROSSADA PENYA BLANC BLAVA DE LLORET

1995

317.038.019

D'ESQUERRA A DRETA: MANOLO PEREZ RUBIO,  
PERIQUITO (MASCOTA DEL R.C.D. ESPANYOL) I

FOTOGRAFIC / PAPER /  
FOTOGRAFIA



ARROSSADA PENYA BLANC BLAVA DE LLORET

1986

317.037.398

D'ESQUERRA A DRETA: PACO MARTINEZ GOMEZ,  
JOSEP SALA MONTERO, CARLOS AGUSTI OLIVE,

FOTOGRAFIC / PAPER /  
FOTOGRAFIA



ARROSSADA PENYA BLANC BLAVA DE LLORET

1995

317.037.396

D'ESQUERRA A DRETA: TONI BLANCH DEU,  
MANOLO PEREZ RUBIO, QUIM LLEONART

FOTOGRAFIC / PAPER /  
FOTOGRAFIA



ARROSSADA PENYA BLANC BLAVA DE LLORET

1995

317.037.376

PERIQUITO (MASCOTA DEL R.C.D. ESPANYOL) I  
L'ALBERT BABIO VILA

FOTOGRAFIC / PAPER /  
FOTOGRAFIA



ARROSSADA PENYA BLANC BLAVA DE LLORET

1995

317.037.388

PERIQUITO (MASCOTA DEL R.C.D. ESPANYOL) I  
MARIANO GUILLEM SALELLAS. A LA DRETA

FOTOGRAFIC / PAPER /  
FOTOGRAFIA

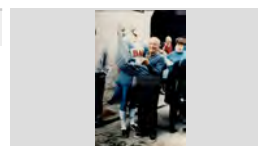

**FONS PERSONALS**

699 DIVERSOS

028 JOSEP VALLS I ROCA (A) BAMBI

**SS** 699.028.5000

5000 IMATGES / / /

**CONTINGUT**

**ANYS / TIPOL. DOCUM.**

**ST**

**FOTO**

ARROSSADA PENYA BLANC BLAVA DE LLORET  
SOCIS I AFICIONATS AL LOCAL DE LA PENYA, AL  
CENTRE DE LA IMATGE EN JOAN ANTONI GIRALT

1999 **317.038.035**  
FOTOGRAFIC / PAPER /  
FOTOGRAFIA



ARROSSADA PENYA BLANC BLAVA DE LLORET  
VENTURA AUSTRICH BATLLE, PERIQUITO  
(MASCOTA DEL R.C.D. ESPANYOL) I CARME

1995 **317.037.381**  
FOTOGRAFIC / PAPER /  
FOTOGRAFIA



ARROSSADA PENYA BLANC BLAVA LLORET  
AMBIENT AL LOCAL DE LA PENYA DURANT LA  
TÍPICA ARROSSADA POPULAR.

1998 **317.037.345**  
FOTOGRAFIC / PAPER /  
FOTOGRAFIA



ARROSSADA PENYA BLANC BLAVA LLORET  
AMBIENT AL LOCAL DE LA PENYA DURANT LA  
TÍPICA ARROSSADA POPULAR. ES POT

1998 **317.037.346**  
FOTOGRAFIC / PAPER /  
FOTOGRAFIA



ARROSSADA PENYA BLANC BLAVA LLORET  
AMBIENT AL LOCAL DE LA PENYA DURANT LA  
TÍPICA ARROSSADA POPULAR. HI PODEM

1998 **317.037.304**  
FOTOGRAFIC / PAPER /  
FOTOGRAFIA



ARROSSADA PENYA BLANC BLAVA LLORET  
AMBIENT AL LOCAL DE LA PENYA DURANT LA  
TÍPICA ARROSSADA POPULAR. HI PODEM

1998 **317.037.338**  
FOTOGRAFIC / PAPER /  
FOTOGRAFIA



ARROSSADA PENYA BLANC BLAVA LLORET  
BALLADA DE SARDANES DAVANT DEL LOCAL DE LA  
PENYA

1996 **317.038.057**  
FOTOGRAFIC / PAPER /  
FOTOGRAFIA



ARROSSADA PENYA BLANC BLAVA LLORET  
BALLADA DE SARDANES DAVANT DEL LOCAL DE LA  
PENYA.

1999 **317.038.145**  
FOTOGRAFIC / PAPER /  
FOTOGRAFIA











ARROSSADA PENYA BLANC BLAVA LLORET  
BALLADA DE SARDANES DAVANT DEL LOCAL DE LA  
PENYA. EN PRIMER TERME ES POT RECONÈIXER

1992 **317.038.146**  
FOTOGRAFIC / PAPER /  
FOTOGRAFIA



<b>FONS</b>	PERSONALS
699	DIVERSOS
028	JOSEP VALLS I ROCA (A) BAMBI <span style="float: right;"><b>SS</b> 699.028.5000</span>
5000	IMATGES / / /

CONTINGUT	ANYS / TIPOL. DOCUM.	ST	FOTO
ARROSSADA PENYA BLANC BLAVA LLORET D'ESQUERRA A DRETA: ANGEL MAGRIA CAMPS, QUIM COLLS ALBA I JOSEP VALLS ROCA.	2000 FOTOGRAFIC / PAPER / FOTOGRAFIA	<b>317.037.344</b>	
ARROSSADA PENYA BLANC BLAVA LLORET D'ESQUERRA A DRETA: FRANCESC OLIVA PUJOL, N.C., PACO MARTINEZ GOMEZ, XAVIER CRESPO	2007 FOTOGRAFIC / PAPER / FOTOGRAFIA	<b>317.038.143</b>	
ARROSSADA PENYA BLANC BLAVA LLORET D'ESQUERRA A DRETA: ISAAC RODRIGUEZ, PACO MARTINEZ GOMEZ, RAFA BARRERO FLORES I JOAN SI SENYOR! QUATRE CUINERS I UN SOFREGIT DE	1998 FOTOGRAFIC / PAPER / FOTOGRAFIA	<b>317.038.144</b>	
ARROSSADA PENYA BLANC BLAVA LLORET D'ESQUERRA A DRETA: ISAAC RODRIGUEZ, PACO MARTINEZ GOMEZ, RAFA BARRERO FLORES I JOAN	2009 FOTOGRAFIC / PAPER / FOTOGRAFIA	<b>317.038.178</b>	
ARROSSADA PENYA BLANC BLAVA LLORET D'ESQUERRA A DRETA: ISAAC RODRIGUEZ, PACO MARTINEZ GOMEZ, RAFAEL BARRERO FLORES I	1995 FOTOGRAFIC / PAPER / FOTOGRAFIA	<b>317.038.056</b>	
ARROSSADA PENYA BLANC BLAVA LLORET D'ESQUERRA A DRETA: JOAN FABREGAS PLANAS, SISCU MARCOS ARAUJO, EDUVIJIS GALERA	2000 FOTOGRAFIC / PAPER / FOTOGRAFIA	<b>317.037.343</b>	
ARROSSADA PENYA BLANC BLAVA LLORET D'ESQUERRA A DRETA: MIQUEL INGLES ESQUEU, JOAN AGUSTI OLIVE, ISAAC RODRIGUEZ, ALBERT ASPECTE DE LA PAELLA D'ARROS CUINADA FA UNS	1995 FOTOGRAFIC / PAPER / FOTOGRAFIA	<b>317.037.332</b>	
ARROSSADA PENYA BLANC BLAVA LLORET D'ESQUERRA A DRETA: N.C. I QUIM COLLS ALBA	2009 FOTOGRAFIC / PAPER / FOTOGRAFIA	<b>317.038.177</b>	
ARROSSADA PENYA BLANC BLAVA LLORET D'ESQUERRA A DRETA: PACO MARTINEZ GOMEZ, FRANCESC OLIVA PUJOL, GREGORI ELORZA PENYA BLANC-BLAVA, SARDANES I ARROSSADA	2009 FOTOGRAFIC / PAPER / FOTOGRAFIA	<b>317.038.176</b>	



**FONS** PERSONALS

699 DIVERSOS

028 JOSEP VALLS I ROCA (A) BAMBI

**SS** 699.028.5000

5000 IMATGES / / /

**CONTINGUT**

**ANYS / TIPOL. DOCUM.**

**ST**

**FOTO**

ARROSSADA PENYA BLANC BLAVA LLORET

2000

**317.037.342**

D'ESQUERRA A DRETA: QUIM COLLS ALBA, ANGEL  
MAGRIA CAMPS I JOSEP VALLS ROCA. BLANCH,

FOTOGRAFIC / PAPER /  
FOTOGRAFIA



ARROSSADA PENYA BLANC BLAVA LLORET

2004

**317.038.138**

D'ESQUERRA A DRETA: RAFA BARRERO FLORES,  
ISAAC RODRIGUEZ, PACO MARTINEZ GOMEZ, JOAN

FOTOGRAFIC / PAPER /  
FOTOGRAFIA



ARROSSADA PENYA BLANC BLAVA LLORET

1999

**317.037.331**

D'ESQUERRA A DRETA: RAFAEL BARRERO FLORES,  
JOAN AGUSTI OLIVE, ISAAC RODRIGUEZ, PACO

FOTOGRAFIC / PAPER /  
FOTOGRAFIA



ARROSSADA PENYA BLANC BLAVA LLORET

1998

**317.037.337**

DRETS, D'ESQUERRA A DRETA: ANGEL  
VILLASANTE, ANGEL MAGRIA CAMPS, RAFAEL

FOTOGRAFIC / PAPER /  
FOTOGRAFIA



ARROSSADA PENYA BLANC BLAVA LLORET

2001

**317.038.151**

SERVINT L'ARROS AL CARRER DAVANT DEL LOCAL  
DE LA PENYA. ES POT RECONEXER EN QUIM

FOTOGRAFIC / PAPER /  
FOTOGRAFIA

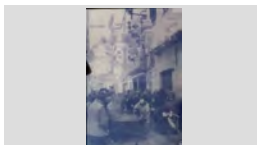

ARROSSADA PENYA BLANC BLAVA LLORET

2008

**317.038.121**

BALLADA DE SARDANES DAVANT DEL LOCAL DE LA  
PENYA  
AUDICIO DE SARDANES

FOTOGRAFIC / PAPER /  
FOTOGRAFIA



ARROSSADA PENYA BLANC BLAVA LLORET

2009

**317.038.100**

BALLADA DE SARDANES DAVANT DEL LOCAL DE LA  
PENYA.  
ACTES DE FESTA MAJOR ORGANITZATS PER LA

FOTOGRAFIC / PAPER /  
FOTOGRAFIA



ARROSSADA PENYA BLANC BLAVA LLORET

2008

**317.038.123**

D'ESQUERRA A DRETA: GREGORI ELORZA  
LUQUERO, MARIA ANGELS DE LA TORRE

FOTOGRAFIC / PAPER /  
FOTOGRAFIA



ARROSSADA PENYA BLANC BLAVA LLORET

2006

**317.038.120**

D'ESQUERRA A DRETA: JOAN ANTONI GIRALT  
BENEDICO, BEGOÑA VALLS MENDEZ, FRANC OLIVA

FOTOGRAFIC / PAPER /  
FOTOGRAFIA





## FONS PERSONALS

699 DIVERSOS

028 JOSEP VALLS I ROCA (A) BAMBI

SS 699.028.5000

5000 IMATGES / / /

## CONTINGUT

ANYS / TIPOL. DOCUM.

ST

FOTO

ARROSSADA PENYA BLANC BLAVA LLORET

2006

317.038.134

D'ESQUERRA A DRETA: JOAN ANTONI GIRALT  
BENEDICO, BEGOÑA VALLS MENDEZ, FRANC OLIVA

FOTOGRAFIC / PAPER /  
FOTOGRAFIA



ARROSSADA PENYA BLANC BLAVA LLORET

2004

317.038.119

D'ESQUERRA A DRETA: RAFA BARRERO FLORES,  
ISAAC RODRIGUEZ, PACO MARTINEZ GOMEZ, JOAN

FOTOGRAFIC / PAPER /  
FOTOGRAFIA



ARROSSADA PENYA BLANC BLAVA LLORET

2008

317.038.122

D'ESQUERRA A DRETA: JOSEP VALLS MENDEZ,  
JOAN ANTONI GIRALT BENEDICO, XAVIER CRESPO  
ARROSSADA POPULAR DE LA PENYA BLANC I

FOTOGRAFIC / PAPER /  
FOTOGRAFIA



ARRROSSADA PENYA BLANC BLAVA DE LLORET

2001

317.037.362

D'ESQUERRA A DRETA: JOAN BARNES TIBAU,  
RAMON RAVENTOS, PACO MARTINEZ GOMEZ,

FOTOGRAFIC / PAPER /  
FOTOGRAFIA



ARRROSSADA PENYA BLANC BLAVA DE LLORET

2001

317.037.363

DRETS, D'ESQUERRA A DRETA: LLUIS RIOS RIBAS,  
LISO SANCHEZ PLANIOL, JOAN DOMENECH PUIG,

FOTOGRAFIC / PAPER /  
FOTOGRAFIA



ARRROSSADA PENYA BLANC BLAVA DE LLORET

1999

317.037.365

QUIM MAGRIA CAMPS "CAN MAGRIA" SERVINT LES  
TAPES AL LOCAL DE LA PENYA.

FOTOGRAFIC / PAPER /  
FOTOGRAFIA

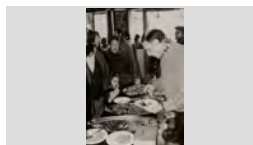

ASSEMBLEA SOCIS PENYA BARCELONISTA DE  
LLORET

1983

317.037.185

D'ESQUERRA A DRETA: ANTONIO BANCELLS PUIG,  
JORDI COSTA CLAPÉS, JOSEP CODINA RICOU,

FOTOGRAFIC / PAPER /  
FOTOGRAFIA



ASSEMBLEA SOCIS PENYA BARCELONISTA DE  
LLORET

1983

317.037.186

D'ESQUERRA A DRETA: FRANCESC SOLER, JOAN  
PORTES SABATER, PEPITO RIBERA PLANAS, JULIÀ

FOTOGRAFIC / PAPER /  
FOTOGRAFIA



ASSEMBLEA SOCIS PENYA BARCELONISTA DE  
LLORET

1983

317.037.183

D'ESQUERRA A DRETA: JOSEP MARIA SALA  
GASCONS, FLORENTINO GONZÁLEZ HERNÁNDEZ,

FOTOGRAFIC / PAPER /  
FOTOGRAFIA



## FONS PERSONALS

699 DIVERSOS

028 JOSEP VALLS I ROCA (A) BAMBI

SS 699.028.5000

5000 IMATGES / / /

### CONTINGUT

ANYS / TIPOL. DOCUM.

ST

FOTO

ATLETISME

1989

317.038.368

A LA DRETA EN JOAN MANEL BLASCO PI DURANT LA VI MARATÓ DE CALVIA (MALLORCA).

FOTOGRAFIC / PAPER /  
FOTOGRAFIA



ATLETISME

1965

317.038.377

ANTONI CASTEYO o CASTELLÓ FONTRODONA CAN PEPET MARCHAN CORREN EN EL CROSS DE

FOTOGRAFIC / PAPER /  
FOTOGRAFIA

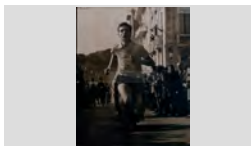

ATLETISME

1965

317.038.378

ANTONI CASTEYO o CASTELLÓ FONTRODONA CAN PEPET MARCHAN MOSTRANT ELS TROFEUS

FOTOGRAFIC / PAPER /  
FOTOGRAFIA

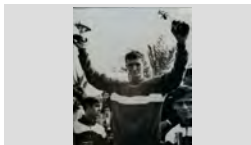

ATLETISME

1956

317.038.375

CURSA CROSS DE LLORET. L'ATLETA, DARWIN RIBAS VILA (CAN GARET) A LA CARRETERA DE

FOTOGRAFIC / PAPER /  
FOTOGRAFIA



ATLETISME

1985

317.038.367

D'ESQUERRA A DRETA: MIQUEL RIBAS CARBO, DARWIN RIBAS VILA, MARINA HOERNECKE, JOSEP

FOTOGRAFIC / PAPER /  
FOTOGRAFIA



ATLETISME

1956

317.038.331

EN DARWIN RIBAS VILA A LA PLAÇA DE LA VILA MOSTRANT UNES COPES o TROFEUS; DARRERE

FOTOGRAFIC / PAPER /  
FOTOGRAFIA



ATLETISME

1956

317.038.253

EN DARWIN RIBAS VILA CORREN I AL COSTAT AMB MOTO EN ROBERT PUJOL FERRER I ERNESTO

FOTOGRAFIC / PAPER /  
FOTOGRAFIA



ATLETISME

1989

317.038.290

IV ANADA A CAN CASTELLS (VIDRERES) DESDE EL GARATGE PARK J. SUÑE. DRETS, D'ESQUERRA A

FOTOGRAFIC / PAPER /  
FOTOGRAFIA



ATLETISME

1988

317.038.239

IV ANADA A CAN CASTELLS (VIDRERES) DESDE EL GARATGE PARK J. SUÑE. PRIMERA FILA

FOTOGRAFIC / PAPER /  
FOTOGRAFIA



## FONS PERSONALS

699 DIVERSOS

028 JOSEP VALLS I ROCA (A) BAMBI

SS 699.028.5000

5000 IMATGES / / /

### CONTINGUT

ANYS / TIPOL. DOCUM.

ST

FOTO

ATLETISME

1990

317.038.327

JOAN DRAPER MONTERO CORRENT PELS CAMINS  
AL VOLTANT DE LA RIERA, ACTUAL PISTA

FOTOGRAFIC / PAPER /  
FOTOGRAFIA

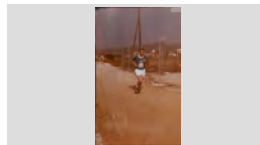

ATLETISME

1964

317.038.379

JOAN HERNANDEZ VIADER (A L'ESQUERRA) I  
ANTONI CASTEYO o CASTELLÓ FONTRDONA

FOTOGRAFIC / PAPER /  
FOTOGRAFIA



ATLETISME

2005

317.038.324

JOAQUIM TEIXIDOR PLANELLS (A L'ESQUERRA) I  
JOSE LUIS BLANCO QUEVEDO

FOTOGRAFIC / PAPER /  
FOTOGRAFIA



ATLETISME

2007

317.038.319

JOSE LUIS BLANCO QUEVEDO CORRENT A PLATJA  
LLORET

FOTOGRAFIC / PAPER /  
FOTOGRAFIA

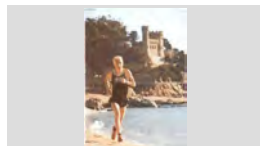

ATLETISME

2002

317.038.317

JOSE LUIS BLANCO QUEVEDO MOSTRANT UNA  
MEDALLA CAMPIONAT INTERNACIONAL CROS A

FOTOGRAFIC / PAPER /  
FOTOGRAFIA

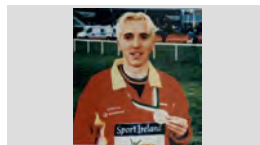

ATLETISME

2000

317.038.325

NOIA SALTAN UNA TANCA A LES PISTES  
D'ATLETISME DE LLORET

FOTOGRAFIC / PAPER /  
FOTOGRAFIA

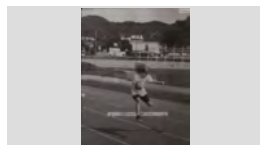

ATLETISME

1978 CA

317.038.315

RAMON CARBO SERRA "CAN CARBO"

FOTOGRAFIC / PAPER /  
FOTOGRAFIA



ATLETISME

1995

317.038.332

SOPAR CELEBRACIÓ DE LA X ANADA A CAN  
CASTELLS (VIDRERES) DESDE EL GARATGE PARK

FOTOGRAFIC / PAPER /  
FOTOGRAFIA



ATLETISME

1963









317.038.376

SORTIDA D'UNA CARRERA D'ATLETISME DAVANT  
DE L'AJUNTAMENT

FOTOGRAFIC / PAPER /  
FOTOGRAFIA



<b>FONS</b>	PERSONALS
699	DIVERSOS
028	JOSEP VALLS I ROCA (A) BAMBI <span style="float: right;"><b>SS</b> 699.028.5000</span>
5000	IMATGES / / /

CONTINGUT	ANYS / TIPOL. DOCUM.	ST	FOTO
ATLETISME SORTIDA DEL XI MEMORIAL INTERNACIONAL DE MARXA ATLETICA "GUERAU GARCIA" CATEGORIA	2005 FOTOGRAFIC / PAPER / FOTOGRAFIA	<b>317.038.323</b>	
ATLETISME SORTIDA XI MEMORIAL INTERNACIONAL DE MARXA ATLETICA "GUERAU GARCIA" CATEGORIA	2005 FOTOGRAFIC / PAPER / FOTOGRAFIA	<b>317.038.277</b>	
ATLETISME V ANADA A CAN CASTELLS (VIDRERES) DESDE EL GARATGE PARK J. SUÑE. DRETS, PRIMERA FILA	1990 FOTOGRAFIC / PAPER / FOTOGRAFIA	<b>317.038.369</b>	
ATLETISME VETERANS DEL CLUB ATLETISME LLORET. DRETS, D'ESQUERRA A DRETA: MERCEDES MARTINEZ,	1986 FOTOGRAFIC / PAPER / FOTOGRAFIA	<b>317.038.316</b>	
ATLETISME VI ANADA A CAN CASTELLS (VIDRERES) DESDE EL GARATGE PARK J. SUÑE. PRIMERA FILA, DRETS,	1991 FOTOGRAFIC / PAPER / FOTOGRAFIA	<b>317.038.333</b>	
ATLETISME VII ANADA A CAN CASTELLS (VIDRERES) DESDE EL GARATGE PARK J. SUÑE. PRIMERA FILA, DRETS,	1993 FOTOGRAFIC / PAPER / FOTOGRAFIA	<b>317.038.318</b>	
ATLETISME VIII ANADA A CAN CASTELLS (VIDRERES) DESDE EL GARATGE PARK J. SUÑE. PRIMERA FILA, DRETS,	1994 FOTOGRAFIC / PAPER / FOTOGRAFIA	<b>317.038.334</b>	
ATLETISME X ANADA A CAN CASTELLS (VIDRERES) DESDE EL GARATGE PARK J. SUÑE. PRIMERA FILA, DRETS,	1996 FOTOGRAFIC / PAPER / FOTOGRAFIA	<b>317.038.326</b>	
ATLETISME XII ANADA A CAN CASTELLS (VIDRERES) DESDE EL GARATGE PARK J. SUÑE. PRIMERA FILA, DRETS,	1997 FOTOGRAFIC / PAPER / FOTOGRAFIA	<b>317.038.251</b>	

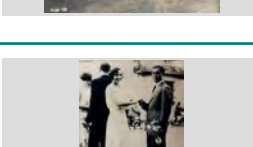

<b>FONS</b>	PERSONALS
699	DIVERSOS
028	JOSEP VALLS I ROCA (A) BAMBI <span style="float: right;">SS 699.028.5000</span>
5000	IMATGES / / /

CONTINGUT	ANYS / TIPOL. DOCUM.	ST	FOTO
ATLETISME XII ANADA A CAN CASTELLS (VIDRERES) DESDE EL GARATGE PARK J. SUÑE. PRIMERA FILA, DRETS,	1998 FOTOGRAFIC / PAPER / FOTOGRAFIA	317.038.243	
ATLETISME XIII ANADA A CAN CASTELLS (VIDRERES) DESDE EL GARATGE PARK J. SUÑE. DRETS, D'ESQUERRA A	1999 FOTOGRAFIC / PAPER / FOTOGRAFIA	317.038.242	
ATLETISME. ENTREGA DE TROFEUS D'ESQUERRA A DRETA: JAUME SUÑE BARNES, SALVADOR PUJOS TRESSERRAS, MIQUEL RIBAS	1984 FOTOGRAFIC / PAPER / FOTOGRAFIA	317.038.321	
BALL DE PLAÇA A LA PART DRETA ELS NENS CARME FORNÉS I JOSEP MARIA SALA GASCONS PREPARATS PER	1957 FOTOGRAFIC / PAPER / FOTOGRAFIA	317.040.358	
BALL DE PLAÇA ANNA MARIA TALLADA MARTÍNEZ, JOAQUIM FONT MARLÉS I AL DARRERE CATERINA CASTAN JOALS,	1960 FOTOGRAFIC / PAPER / FOTOGRAFIA	317.040.368	
BALL DE PLAÇA BALL DE CONCURRÈNCIA POPULAR	1935 FOTOGRAFIC / PAPER / FOTOGRAFIA	317.040.377	
BALL DE PLAÇA BALL DE PLAÇA DE CONCURRÈNCIA POPULAR	1956 FOTOGRAFIC / PAPER / FOTOGRAFIA	317.040.372	
BALL DE PLAÇA BALL DE PLAÇA DE CONCURRÈNCIA POPULAR	1956 FOTOGRAFIC / PAPER / FOTOGRAFIA	317.040.373	
BALL DE PLAÇA CRISTINA MONTERO FULLA I PERE MÀRTIR SOLIGUER BADIA BALLANT EL BALL DE PLAÇA.	1928 FOTOGRAFIC / PAPER / FOTOGRAFIA	317.040.370	



## FONS PERSONALS

699 DIVERSOS

028 JOSEP VALLS I ROCA (A) BAMBI

SS 699.028.5000

5000 IMATGES / / /

### CONTINGUT

### ANYS / TIPOL. DOCUM.

### ST

### FOTO

BALL DE PLAÇA

1962

317.040.389

D'ESQUERRA A DRETA: SILVIA ELORZ FÁBREGAS,  
NAVIDAD FÁBREGAS PLANAS, MARIA ANTONIA

FOTOGRAFIC / PAPER /  
FOTOGRAFIA



BALL DE PLAÇA

1962

317.040.387

D'ESQUERRA A DRETA: SILVIA ELORZ FÁBREGAS,  
QUIMET TURBANY RIBAS, JOAN GIRAUT COT,

FOTOGRAFIC / PAPER /  
FOTOGRAFIA



BALL DE PLAÇA

1962

317.040.388

D'ESQUERRA A DRETA: SILVIA ELORZ FÁBREGAS,  
QUIMET TURBANY RIBAS, NAVIDAD FÁBREGAS

FOTOGRAFIC / PAPER /  
FOTOGRAFIA



BALL DE PLAÇA

1966

317.040.390

D'ESQUERRA A DRETA: CATERINA CASTAN JOALS,  
L'AVIA FORNÉS FENT DE MARABADESSA,

FOTOGRAFIC / PAPER /  
FOTOGRAFIA

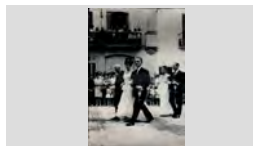

BALL DE PLAÇA

1953

317.040.359

D'ESQUERRA A DRETA, ELS NENS JAUME DULSAT  
LLINÁS, MERCE SALA GASCONS, MONTSERRAT

FOTOGRAFIC / PAPER /  
FOTOGRAFIA



BALL DE PLAÇA

1963

317.040.342

D'ESQUERRA A DRETA: ALCALDE NARCIS FORS  
OLIVER ENTREGANT LES ALMORRATXES A LES

FOTOGRAFIC / PAPER /  
FOTOGRAFIA



BALL DE PLAÇA

1952

317.040.357

D'ESQUERRA A DRETA: ANGELINA MATEO SALA,  
HIGINI RIBAS SASTRE, MONTSERRAT GALLART

FOTOGRAFIC / PAPER /  
FOTOGRAFIA



BALL DE PLAÇA

1983

317.040.337

D'ESQUERRA A DRETA: ANNA RELAT LLOVERAS,  
JORDI STOKA MIR, CRISTINA BACH LEAL, JORDI

FOTOGRAFIC / PAPER /  
FOTOGRAFIA



BALL DE PLAÇA

1942

317.040.317

D'ESQUERRA A DRETA: CARMELINA o CARMINA  
CARLES BONHOME, AGUSTÍ VILA GALÍ I MARISA

FOTOGRAFIC / PAPER /  
FOTOGRAFIA



**FONS** PERSONALS

699 DIVERSOS

028 JOSEP VALLS I ROCA (A) BAMBI

**SS** 699.028.5000

5000 IMATGES / / /

**CONTINGUT****ANYS / TIPOL. DOCUM.****ST****FOTO**

BALL DE PLAÇA

1942

**317.040.319**D'ESQUERRA A DRETA: CARMELINA o CARMINA  
CARLES BONHOME, ROSER NONELL ALBERTÍ IFOTOGRAFIC / PAPER /  
FOTOGRAFIA

BALL DE PLAÇA

1944

**317.040.345**D'ESQUERRA A DRETA: ELS NENS QUIMET BARNÉS  
RAMÓN, ROSA AGUSTÍ OLIVÉ, PEPITA VILA I JOSEPFOTOGRAFIC / PAPER /  
FOTOGRAFIA

BALL DE PLAÇA

1942

**317.040.318**D'ESQUERRA A DRETA: ESTEVE GUITART POCH,  
ROSER NONELL ALBERTÍ, JOAN MARLES BOTET,FOTOGRAFIC / PAPER /  
FOTOGRAFIA

BALL DE PLAÇA

1962

**317.040.393**D'ESQUERRA A DRETA: ISABEL SOLIVELLAS  
CASADO, ALBERT BATLLE MARLÉS, MARIAFOTOGRAFIC / PAPER /  
FOTOGRAFIA

BALL DE PLAÇA

1947

**317.040.356**D'ESQUERRA A DRETA: JAUME PARÉS I PILAR (a)  
PILIN BUGUÑÁ VILALLONGA, JAUME AUSTRICH IFOTOGRAFIC / PAPER /  
FOTOGRAFIA

BALL DE PLAÇA

1946

**317.040.316**D'ESQUERRA A DRETA: JOAN PLANET GALLART,  
JOAN AUSTRICH SAIS, NURI ROCHE, ROSALIAFOTOGRAFIC / PAPER /  
FOTOGRAFIA

BALL DE PLAÇA

1951

**317.040.355**D'ESQUERRA A DRETA: JOAN ROMANÍ FÁBREGAS,  
ANGELINA MATEO SALA, QUIMET TURBANY RIBAS,FOTOGRAFIC / PAPER /  
FOTOGRAFIA

BALL DE PLAÇA

1931

**317.040.353**D'ESQUERRA A DRETA: MANEL BERNAT  
CARRERAS, LLUÍS PÍ COLL, LLUÍS TALLADAFOTOGRAFIC / PAPER /  
FOTOGRAFIA

BALL DE PLAÇA

1932 CA

**317.040.395**D'ESQUERRA A DRETA: MARIA PLANAS OLIVER,  
ANGEL MARTÍNEZ DE LA GUARDIA, ROSA MARLÉSFOTOGRAFIC / PAPER /  
FOTOGRAFIA

## FONS PERSONALS

699 DIVERSOS

028 JOSEP VALLS I ROCA (A) BAMBI

SS 699.028.5000

5000 IMATGES / / /

### CONTINGUT

ANYS / TIPOL. DOCUM.

ST

FOTO

BALL DE PLAÇA

1943

317.040.362

D'ESQUERRA A DRETA: MERCEDES TEIXIDOR  
SALA, JOAN MARLÉS BOTET, LLUÏSA RODÉS ROSES

FOTOGRAFIC / PAPER /  
FOTOGRAFIA



BALL DE PLAÇA

1989

317.040.336

D'ESQUERRA A DRETA: NEUS PLANAS OROPESA,  
JOSEP GÓMEZ ILLESCAS, MERCE FERRÓN RIBAS,

FOTOGRAFIC / PAPER /  
FOTOGRAFIA



BALL DE PLAÇA

1946

317.040.315

D'ESQUERRA A DRETA: ROSALIA TARRAGÓ MATAS,  
JAUME PARÉS PASSAPERA, MARIA CARNICÉ VIGAS

FOTOGRAFIC / PAPER /  
FOTOGRAFIA



BALL DE PLAÇA

1942

317.040.320

D'ESQUERRA A DRETA: ROSER NONELL ALBERTÍ,  
ESTEVE GUITART POCH, CONXITA DURALL RIERA,

FOTOGRAFIC / PAPER /  
FOTOGRAFIA



BALL DE PLAÇA

1976

317.040.325

D'ESQUERRA A DRETA: SUSI SULÉ GELABERT,  
FRANCESC COSTA FERNÁNDEZ, ANNA PARAROLS

FOTOGRAFIC / PAPER /  
FOTOGRAFIA



BALL DE PLAÇA

1950

317.040.334

ELS NENS ASSUMPCIÓ COMAS MORÉ I LLUÍS  
MONER PREPARATS PER BALLAR EL BALL DE

FOTOGRAFIC / PAPER /  
FOTOGRAFIA



BALL DE PLAÇA

1951

317.040.331

ELS NENS ASSUMPCIÓ COMAS MORÉ I LLUÍS  
MONER PREPARATS PER BALLAR EL BALL DE

FOTOGRAFIC / PAPER /  
FOTOGRAFIA

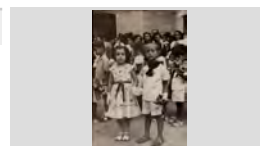

BALL DE PLAÇA

1935

317.040.340

ELS NENS ESTEVE ALSINA SALA I CECILIA SAIS  
PLANET PREPARATS PER BALLAR EL BALL DE

FOTOGRAFIC / PAPER /  
FOTOGRAFIA

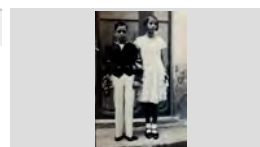

BALL DE PLAÇA

1950

317.040.367

ELS NENS GERMÀ CARTES SALA I ROSER  
MONTFULLEDA VINDUAL PREPARATS PER BALLAR

FOTOGRAFIC / PAPER /  
FOTOGRAFIA

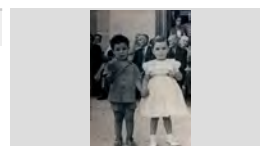

## FONS PERSONALS

699 DIVERSOS

028 JOSEP VALLS I ROCA (A) BAMBI

SS 699.028.5000

5000 IMATGES / / /

### CONTINGUT

### ANYS / TIPOL. DOCUM.

### ST

### FOTO

BALL DE PLAÇA

1923

317.040.361

ELS NENS I NENES PREPARATS PER BALLAR EL  
BALL DE PLAÇA DE CONCURRÈNCIA POPULAR

FOTOGRAFIC / PAPER /  
FOTOGRAFIA



BALL DE PLAÇA

1945

317.040.341

ELS NENS JOAN ANTONI GIRALT BENEDICO I MARIA  
RUSCALLEDA GALLART PREPARATS PER BALLAR

FOTOGRAFIC / PAPER /  
FOTOGRAFIA



BALL DE PLAÇA

1955

317.040.352

ELS NENS JOAN TEYRA ALIMANY I CRISTINA  
MONTFULLEDA VINDUAL PREPARATS PER BALLAR

FOTOGRAFIC / PAPER /  
FOTOGRAFIA

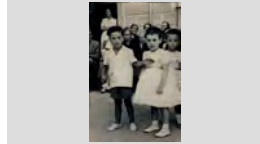

BALL DE PLAÇA

1957

317.040.360

ELS NENS JOSEP MARIA SALA GASCONS I CARMEN  
FORNÉS PREPARATS PER BALLAR EL BALL DE

FOTOGRAFIC / PAPER /  
FOTOGRAFIA



BALL DE PLAÇA

1949

317.040.347

ELS NENS JOSEP RAFART LLOPART I MARGARITA  
LLINÁS PUIGVERT PREPARATS PER BALLAR EL

FOTOGRAFIC / PAPER /  
FOTOGRAFIA



BALL DE PLAÇA

1956

317.040.327

ELS NENS JOSEP TIBAU ROVIRA I GRISELDA  
FÁBREGAS REBOLLO PREPARATS PER BALLAR EL

FOTOGRAFIC / PAPER /  
FOTOGRAFIA



BALL DE PLAÇA

1949

317.040.332

ELS NENS LLUÍS MONER I ASSUMPCIÓ COMAS  
MORÉ PREPARATS PER BALLAR EL BALL DE PLAÇA

FOTOGRAFIC / PAPER /  
FOTOGRAFIA

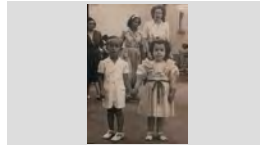

BALL DE PLAÇA

1950

317.040.381

ELS NENS LLUÏSA CARBONELL ROCA I LLUÍS  
RAMÓN PREPARATS PER BALLAR EL BALL DE

FOTOGRAFIC / PAPER /  
FOTOGRAFIA



BALL DE PLAÇA

1953

317.040.328

ELS NENS MARIA ANTONIA ANDREU AGUADE I  
ALBERT MUNTANE SOLANO PREPARATS PER

FOTOGRAFIC / PAPER /  
FOTOGRAFIA





**FONS** PERSONALS

699 DIVERSOS

028 JOSEP VALLS I ROCA (A) BAMBI

**SS** 699.028.5000

5000 IMATGES / / /

**CONTINGUT****ANYS / TIPOL. DOCUM.****ST****FOTO**

BALL DE PLAÇA

1952

**317.040.369**ELS NENS MARIA CRISTINA ARPÍ MONTERO I  
GERMÀ CARTES SALA PREPARATS PER BALLAR ELFOTOGRAFIC / PAPER /  
FOTOGRAFIA

BALL DE PLAÇA

1951

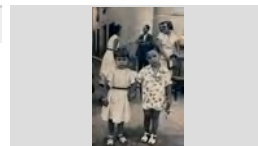
**317.040.394**ELS NENS MARIA CRISTINA ARPI MONTERO I  
GERMÀ CARTES SALA PREPARATS PER BALLAR ELFOTOGRAFIC / PAPER /  
FOTOGRAFIA

BALL DE PLAÇA

1952

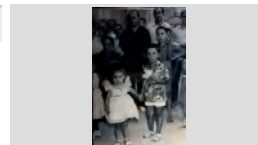
**317.040.346**ELS NENS MERCÉ FAURIA RIBAS I GERMÀ CARTES  
SALA PREPARATS PER BALLAR EL BALL DE PLAÇAFOTOGRAFIC / PAPER /  
FOTOGRAFIA

BALL DE PLAÇA

1954

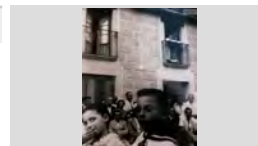
**317.040.363**ELS NENS MERCE SALA GASCONS I JAUME DULSAT  
LLINÀS PREPARATS PER BALLAR EL BALL DEFOTOGRAFIC / PAPER /  
FOTOGRAFIA

BALL DE PLAÇA

1943

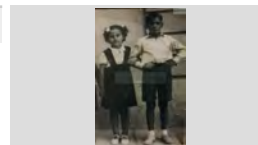
**317.040.382**ELS NENS ROSA VALLS I FRANCISCO MAGÍ  
PREPARATS PER BALLAR EL BALL DE PLAÇA DEFOTOGRAFIC / PAPER /  
FOTOGRAFIA

BALL DE PLAÇA

1914

**317.040.375**FESTA MAJOR DE 1914. BALL DE LES  
ALMORRATXES.FOTOGRAFIC / PAPER /  
FOTOGRAFIA

BALL DE PLAÇA

1989

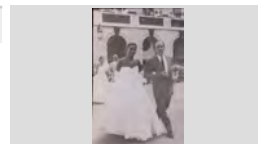
**317.040.398**GEMMA FÁBREGAS TRESSERRAS I JORDI ROCAS  
PALAUFOTOGRAFIC / PAPER /  
FOTOGRAFIA

BALL DE PLAÇA

1947

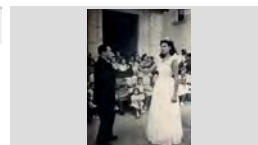
**317.040.349**JAUME PARÉS I PILAR (a) PILIN BUGUÑÁ  
VILALLONGA BALLANT EL BALL DE PLAÇA.FOTOGRAFIC / PAPER /  
FOTOGRAFIA

BALL DE PLAÇA

1962

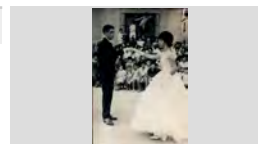
**317.040.392**JOAN GIRAUT COT I MARIA ANTONIA ANDREU  
AGUADE BALLANT EL BALL DE PLAÇA.FOTOGRAFIC / PAPER /  
FOTOGRAFIA



**FONS** PERSONALS

699 DIVERSOS

028 JOSEP VALLS I ROCA (A) BAMBI

**SS** 699.028.5000

5000 IMATGES / / /

**CONTINGUT****ANYS / TIPOL. DOCUM.****ST****FOTO**

BALL DE PLAÇA

1966

**317.040.348**JOSEP TALLADA MARTÍNEZ I ANNA MARIA TALLADA  
MARTÍNEZ BALLANT EL BALL DE PLAÇA.FOTOGRAFIC / PAPER /  
FOTOGRAFIA

BALL DE PLAÇA

1908

**317.040.365**L'ANTIC BALL DE PLAÇA ES TANCAVA AMB UNA  
SARDANA DE CONCURRÈNCIA POPULAR QUEFOTOGRAFIC / PAPER /  
FOTOGRAFIA

BALL DE PLAÇA

1935

**317.040.374**L'ANTIC BALL DE PLAÇA ES TANCAVA AMB UNA  
SARDANA DE CONCURRÈNCIA POPULAR QUEFOTOGRAFIC / PAPER /  
FOTOGRAFIA

BALL DE PLAÇA

1949

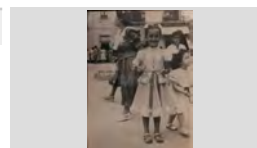
**317.040.339**LA NENA ELIONOR MONTALS GARCÍA PREPARADA  
PER BALLAR EL BALL DE PLAÇA DEFOTOGRAFIC / PAPER /  
FOTOGRAFIA

BALL DE PLAÇA

1962

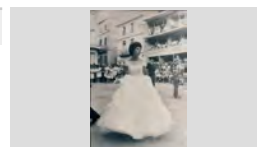
**317.040.391**MARIA ANTONIA ANDREU AGUADE BALLANT EL  
BALL DE PLAÇA.FOTOGRAFIC / PAPER /  
FOTOGRAFIA

BALL DE PLAÇA

1965

**317.040.322**

MARIA CONCEPCIÓ FUSELLAS ADROHER

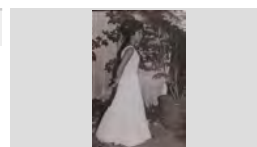
FOTOGRAFIC / PAPER /  
FOTOGRAFIA

BALL DE PLAÇA

1989

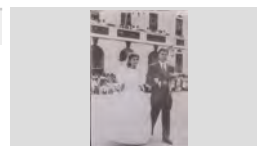
**317.040.400**MARIA NEUS PLANAS OROPESA I JORDI SOLIGUER  
MASFOTOGRAFIC / PAPER /  
FOTOGRAFIA

BALL DE PLAÇA

1963

**317.040.343**MARIA TERESA BLANQUET FRANCÉS,  
MONTSERRAT ROTLLAN VERDALET, JOAN SANDEZFOTOGRAFIC / PAPER /  
FOTOGRAFIA

BALL DE PLAÇA

1989

**317.040.397**

MERCE FERRÓN RIBAS I MIQUEL UTSET LLINÁS

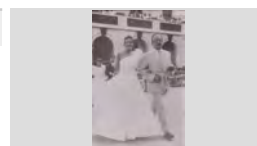
FOTOGRAFIC / PAPER /  
FOTOGRAFIA

## FONS PERSONALS

699 DIVERSOS

028 JOSEP VALLS I ROCA (A) BAMBI

SS 699.028.5000

5000 IMATGES / / /

### CONTINGUT

### ANYS / TIPOL. DOCUM.

### ST

### FOTO

BALL DE PLAÇA

1950

317.040.330

N.C. I QUIM BANDRICH MARTORI BALLANT EL BALL DE PLAÇA.

FOTOGRAFIC / PAPER /  
FOTOGRAFIA

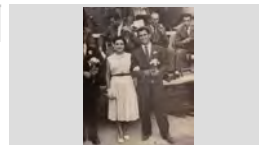

BALL DE PLAÇA

1940

317.040.379

NENES I NENS BALLANT EL BALL DE PLAÇA DE CONCURRÈNCIA POPULAR AMB BALCONS PLENS

FOTOGRAFIC / PAPER /  
FOTOGRAFIA



BALL DE PLAÇA

1907

317.040.385

NENES I NENS BALLANT EL BALL DE PLAÇA DE CONCURRÈNCIA POPULAR DAVANT PÚBLIC

FOTOGRAFIC / PAPER /  
FOTOGRAFIA



BALL DE PLAÇA

1927

317.040.380

NENES I NENS BALLANT EL BALL DE PLAÇA DE CONCURRÈNCIA POPULAR DAVANT PÚBLIC.

FOTOGRAFIC / PAPER /  
FOTOGRAFIA



BALL DE PLAÇA

1935

317.040.386

NENES I NENS BALLANT EL BALL DE PLAÇA DE CONCURRÈNCIA POPULAR DAVANT PÚBLIC.

FOTOGRAFIC / PAPER /  
FOTOGRAFIA

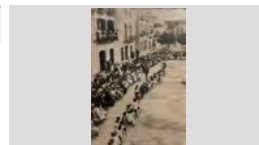

BALL DE PLAÇA

1956

317.040.321

PEPITA BONHOME ANDREU

FOTOGRAFIC / PAPER /  
FOTOGRAFIA



BALL DE PLAÇA

1966

317.040.323

PORTADA REVISTA *TRAMUNTANA*.

FOTOGRAFIC / PAPER /  
FOTOGRAFIA



BALL DE PLAÇA

1996

317.040.399

PRIMERA FILA, D'ESQUERRA A DRETA: CARLES ROJAS GARCÍA, DAVID COMINO VIADER, VICTOR

FOTOGRAFIC / PAPER /  
FOTOGRAFIA



BALL DE PLAÇA

1994

317.040.396

PRIMERA FILA, D'ESQUERRA A DRETA: PERE PORTAVELLA FONTANALS, LLUÍS MASSÓ GUITART,





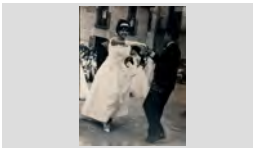

FOTOGRAFIC / PAPER /  
FOTOGRAFIA



<b>FONS</b>	PERSONALS		
699	DIVERSOS		
028	JOSEP VALLS I ROCA (A) BAMBI	<b>SS</b>	699.028.5000
5000	IMATGES / / /		

CONTINGUT	ANYS / TIPOL. DOCUM.	ST	FOTO
BALL DE PLAÇA QUIMET TURBANY RIBAS I MARIA DOLORS SAIS BALLANT EL BALL DE PLAÇA.	1958 FOTOGRAFIC / PAPER / FOTOGRAFIA	<b>317.040.350</b>	
BALL DE PLAÇA QUIMET TURBANY RIBAS I MARINA BANCELLS ALFARA BALLANT EL BALL DE PLAÇA.	1957 FOTOGRAFIC / PAPER / FOTOGRAFIA	<b>317.040.371</b>	
BALL DE PLAÇA QUIMET TURBANY RIBAS I MONTSERRAT GALLART SAIS BALLANT EL BALL DE PLAÇA.	1952 FOTOGRAFIC / PAPER / FOTOGRAFIA	<b>317.040.351</b>	
BALL DE PLAÇA ROSER RIBOT PARÉS I ALBERT BATLLE NICOLAU EN EL BALL DE PLAÇA.	1963 FOTOGRAFIC / PAPER / FOTOGRAFIA	<b>317.040.344</b>	
BALL DE PLAÇA SARDANA DE CONCURRÈNCIA POPULAR PER TANCAR EL BALL DE PLAÇA.	1930 FOTOGRAFIC / PAPER / FOTOGRAFIA	<b>317.040.376</b>	
BALL DE PLAÇA SILVIA ELORZ FÁBREGAS BALLANT EL BALL DE PLAÇA.	1962 FOTOGRAFIC / PAPER / FOTOGRAFIA	<b>317.040.329</b>	
BALL DE PLAÇA SILVIA ELORZ FÁBREGAS I QUIMET TURBANY RIBAS BALLANT EL BALL DE PLAÇA.	1962 FOTOGRAFIC / PAPER / FOTOGRAFIA	<b>317.040.354</b>	
BALL DE PLAÇA VISTA GENERAL	1907 CA FOTOGRAFIC / PAPER / FOTOGRAFIA	<b>317.040.364</b>	
BALL DE PLAÇA VISTA GENERAL	1908 FOTOGRAFIC / PAPER / FOTOGRAFIA	<b>317.040.366</b>	

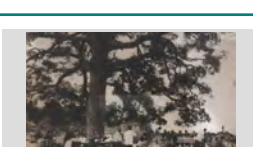
<b>FONS</b>	PERSONALS
699	DIVERSOS
028	JOSEP VALLS I ROCA (A) BAMBI <span style="float: right;">SS 699.028.5000</span>
5000	IMATGES / / /

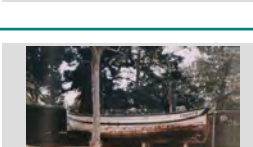
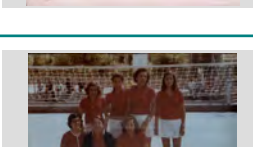
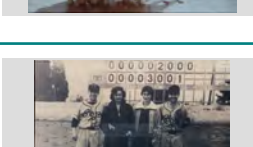
CONTINGUT	ANYS / TIPOL. DOCUM.	ST	FOTO
BALL DE PLAÇA VISTA GENERAL DEL BALL DE CONCURRÈNCIA POPULAR	1907 FOTOGRAFIC / PAPER / FOTOGRAFIA	317.040.383	
BALL DE PLAÇA VISTA GENERAL DEL BALL DE CONCURRÈNCIA POPULAR	1909 FOTOGRAFIC / PAPER / FOTOGRAFIA	317.040.384	
BALL DE PLAÇA VISTA GENERAL DEL BALL DE CONCURRÈNCIA POPULAR I ELS ESPECTADORS	1918 FOTOGRAFIC / PAPER / FOTOGRAFIA	317.040.378	
BALL DE PLAÇA. TOQUEN A CÓRRER D'ESQUERRA A DRETA: MARIA ROSA LAMOGLIA PUIG, IGNASI RIERA GARRIGA, ROSA MARIA	1978 FOTOGRAFIC / PAPER / FOTOGRAFIA	317.040.326	
BANQUET GENT CELEBRANT UN BANQUET A LA PLAÇA DEL PI DE SANTA CRISTINA.	1950 FOTOGRAFIC / PAPER / FOTOGRAFIA	317.039.109	
BARCA EL CAIAC <i>TITINA</i> DALT DE CAVALLETS EN UN CARRER	1995 FOTOGRAFIC / PAPER / FOTOGRAFIA	317.039.008	
BARCA DE PESCA LA BARCA DE TERANYINA D'EN TRONS "PAQUITA" EXPOSADA A L'ESPLANADA DE L'ERMITA DE SANTA	1985 FOTOGRAFIC / PAPER / FOTOGRAFIA	317.040.082	
BASQUET FEMENI CLUB BASQUET LLORET FEMENI: DRETES, D'ESQUERRA A DRETA: ROSA MARIA MAS	1972 FOTOGRAFIC / PAPER / FOTOGRAFIA	317.038.297	
BEISBOL A. MALAGARRIGA I C. TERMENS o TERMES AMB ALTRA PARELLA DESPRES DEL PARTITS DELS	1955 FOTOGRAFIC / PAPER / FOTOGRAFIA	317.038.294	



## FONS PERSONALS

699 DIVERSOS

028 JOSEP VALLS I ROCA (A) BAMBI

SS 699.028.5000

5000 IMATGES / / /

## CONTINGUT

ANYS / TIPOL. DOCUM.

ST

FOTO

BEISBOL

1955

317.038.272

ALEX COLOMER CARLES ( A L'ESQUERRA) I NASI BRUGUERA CALOPA JUGADORS DELS POPS DE

FOTOGRAFIC / PAPER /  
FOTOGRAFIA



BEISBOL

1961

317.038.353

ELS POPS DE LLORET A CORNELLA AL TORNEO "DINÁMICO SIEMENS"

FOTOGRAFIC / PAPER /  
FOTOGRAFIA



BEISBOL

1955

317.038.295

ELS POPS DE LLORET CAMPIO D'ESPANYA 2ª CATEGORIA AL ESTADI DE MONTJUIC

FOTOGRAFIC / PAPER /  
FOTOGRAFIA



BEISBOL

1955

317.038.296

EQUIP DE ELS POPS DE LLORET AL CAMP MUNICIPAL. D'ESQUERRA A DRETA, DRETS: AGUSTÍ

FOTOGRAFIC / PAPER /  
FOTOGRAFIA



BEISBOL

1954

317.038.299

EQUIP DE ELS POPS DE LLORET. ENTRE ELS DIFERENTS JUGADORS, LA SEVA MAJORIA

FOTOGRAFIC / PAPER /  
FOTOGRAFIA



BEISBOL

1955

317.038.341

EQUIP DE ELS POPS DE LLORET. ENTRE ELS DIFERENTS JUGADORS, LA SEVA MAJORIA

FOTOGRAFIC / PAPER /  
FOTOGRAFIA



BEISBOL

1955

317.038.311

EQUIP DE ESL POPS DE LLORET (PRIMERA CATEGORIA). DRETS, D'ESQUERRA A DRETA:

FOTOGRAFIC / PAPER /  
FOTOGRAFIA



BEISBOL

1968

317.038.293

EQUIP DELS POPS AL CAMP DE MONTJUIC

FOTOGRAFIC / PAPER /  
FOTOGRAFIA



BEISBOL

1960

317.038.342









EQUIP JUVENIL DE ELS POPS DE LLORET

FOTOGRAFIC / PAPER /  
FOTOGRAFIA





<b>FONS</b>	PERSONALS	
699	DIVERSOS	
028	JOSEP VALLS I ROCA (A) BAMBI	<b>SS</b> 699.028.5000
5000	IMATGES / / /	







CONTINGUT	ANYS / TIPOL. DOCUM.	ST	FOTO
BEISBOL EQUIPS INFANTILS DE ELS POPS DE LLORET AL CAMP MUNICIPAL	1954 FOTOGRAFIC / PAPER / FOTOGRAFIA	<b>317.038.302</b>	
BEISBOL ESCLUD DELS POPS DE LLORET DE MAR	1953 FOTOGRAFIC / PAPER / FOTOGRAFIA	<b>317.038.372</b>	
BEISBOL JOAN ALBET TORRES "EL CARCA" AL BAT EN UN PARTIT DE BEISBOL AL CAMP MUNICIPAL	1955 FOTOGRAFIC / PAPER / FOTOGRAFIA	<b>317.038.340</b>	
BEISBOL MEMBRES DE LA ESCOLA MUNICIPAL DE BEISBOL AL CAMP DEL COL·LEGI PERE TORRENT.	1990 FOTOGRAFIC / PAPER / FOTOGRAFIA	<b>317.038.275</b>	
BEISBOL MEMBRES DEL EQUIP DE ELS POPS DE LLORET AL ESTADI DE MUNTJUIC (BARCELONA). DRETS,	1955 FOTOGRAFIC / PAPER / FOTOGRAFIA	<b>317.038.306</b>	
BEISBOL NASI BRUGUERAS "EL CAPI", AL BAT EN UN PARTIT DE BEISBOL AL CAMP MUNICIPAL	1955 FOTOGRAFIC / PAPER / FOTOGRAFIA	<b>317.038.304</b>	
BEISBOL PARTIT DE BEISBOL AL CAMP MUNICIPAL	1955 FOTOGRAFIC / PAPER / FOTOGRAFIA	<b>317.038.348</b>	
BEISBOL PRIMERA FORMACIO DELS POPS DE LLORET AL CAMP DEL PICADERO	1953 FOTOGRAFIC / PAPER / FOTOGRAFIA	<b>317.038.328</b>	
BOGADORS D'ESQUERRA A DRETA: JULI JARAMILLO CALERO, VICTOR CLUA CABECERAN, MOISES COLL	1992 FOTOGRAFIC / PAPER / FOTOGRAFIA	<b>317.039.066</b>	

**FONS PERSONALS**

699	DIVERSOS		
028	JOSEP VALLS I ROCA (A) BAMBI	SS	699.028.5000
5000	IMATGES / / /		

CONTINGUT	ANYS / TIPOL. DOCUM.	ST	FOTO
BOGADORS DRETS, D'ESQUERRA A DRETA: VICTOR CLUA CABECERAN, JORDI MARTI UTSET, JULI JARAMILLO	1992 FOTOGRAFIC / PAPER / FOTOGRAFIA	317.039.065	
BRODAT OFERT AL SANTUARI DE SANTA CRISTINA PER LES NOIES QUE FEREN D'OBRES MARIA MASIA,	1867 FOTOGRAFIC / PAPER / FOTOGRAFIA	317.039.201	
CALA TREUMAL VISTA DE LA COSTA DESDE CALA TREUMAL	1990 FOTOGRAFIC / PAPER / FOTOGRAFIA	317.039.240	
CARNET ARBITRE BEISBOL CARNET DE ALICIA MALAGARRIGA DEL COL·LEGI D'ARBITRES DE BEISBOL.	1956 FOTOGRAFIC / PAPER / FOTOGRAFIA	317.038.346	
CARNET SOCI ELS POPS CARNET DE SOCI DE ELS POPS DE LLORET A NOM DE LUIS COSTA SERVIA	1954 FOTOGRAFIC / PAPER / FOTOGRAFIA	317.038.350	
CARNET SOCI ELS POPS CARNET DE SOCI DE ELS POPS DE LLORET A NOM DE PERE GARRIGA ALUM	1954 FOTOGRAFIC / PAPER / FOTOGRAFIA	317.038.347	
CELEBRACIÓ DEL CENTENARI DEL BARÇA D'ESQUERRA A DRETA: FRANCESC JORDI REGUANT, JORDI REGUANT RAFART, ROMÀ JORDI	1999 FOTOGRAFIC / PAPER / FOTOGRAFIA	317.037.219	
CELEBRACIÓ DEL CENTENARI DEL BARÇA D'ESQUERRA A DRETA: FRANCESC REGUANT, ROMÀ JORDI REGUANT, LOUIS VAN GAAL, JORDI	1999 FOTOGRAFIC / PAPER / FOTOGRAFIA	317.037.216	
CELEBRACIÓ DEL CENTENARI DEL BARÇA D'ESQUERRA A DRETA: JOSEP SALA MONTERO I ARCADI CALZADA SALAVEDRA ENTAULATS AL	1999 FOTOGRAFIC / PAPER / FOTOGRAFIA	317.037.218	

<b>FONS</b>	PERSONALS
699	DIVERSOS
028	JOSEP VALLS I ROCA (A) BAMBI <span style="float: right;">SS 699.028.5000</span>
5000	IMATGES / / /

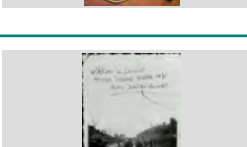
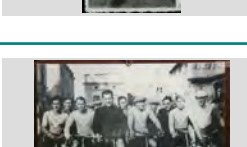
CONTINGUT	ANYS / TIPOL. DOCUM.	ST	FOTO
CELEBRACIÓ DEL CENTENARI DEL BARÇA DRETS, D'ESQUERRA A DRETA: N.C., N.C., RONALD DE BOER (AL DARRERE), LOUIS VAN GAAL I	1999 FOTOGRAFIC / PAPER / FOTOGRAFIA	317.037.040	
CELEBRACIÓ DEL CENTENARI DEL BARÇA JOSEP RIBERA CARDONA DARRERE UN FARISTOL AL CENTRAL PARK LOCAL PALAS ATENEA.	1999 FOTOGRAFIC / PAPER / FOTOGRAFIA	317.037.215	
CELEBRACIÓ DEL CENTENARI DEL BARÇA LOUIS VAN GAAL (ENTRENADOR F. C. BARCELONA) SIGNANT UNA SAMARRETA, NURIA MERCADER	1999 FOTOGRAFIC / PAPER / FOTOGRAFIA	317.037.153	
CELEBRACIÓ DEL CENTENARI DEL BARÇA RETRAT DEL PASTÍS DEL CENTENARI CELEBRAT a CENTRAL PARK LOCAL PALAS ATENEA.	1999 FOTOGRAFIC / PAPER / FOTOGRAFIA	317.037.155	
CELEBRACIONS DINAR DE GERMANOR A SANTA CRISTINA DURANT ACTE O MÍTING DE SOLIDARITAT CATALANA. ES	1907 FOTOGRAFIC / PAPER / FOTOGRAFIA	317.039.102	
CENTRE EXCURSIONISTA LLORET GRUP DE PARTICIPANTS EN LA TRANSFREU SANT ELM EN CAIAC	2008 FOTOGRAFIC / PAPER / FOTOGRAFIA	317.039.010	
CICLISME ALEX ZÜLLE (A L'ESQUERRA) I LAURENT JALABERT ABANS DE LA SORTIDA DE LA PRIMERA ETAPA DE	1998 FOTOGRAFIC / PAPER / FOTOGRAFIA	317.038.337	
CICLISME CURSA CICLISTA ORGANITZADA PER LA PENYA PEDAL AL SEU PAS PER L'ACTUAL AVINGUDA PAU	1931 FOTOGRAFIC / PAPER / FOTOGRAFIA	317.038.257	
CICLISME D'ESQUERRA A DRETA: JOAN RIBERA, JOSEP CARDONA TOMAS (AL DARRERE), ESTEVE TEYRA	1932 FOTOGRAFIC / PAPER / FOTOGRAFIA	317.038.371	

## FONS PERSONALS

699 DIVERSOS

028 JOSEP VALLS I ROCA (A) BAMBI

SS 699.028.5000

5000 IMATGES / / /

### CONTINGUT

ANYS / TIPOL. DOCUM.

ST

FOTO

CICLISME

1998

317.038.364

D'ESQUERRA A DRETA: MARIA ANTONIA LEAL SAYROL, VJATCESLAV EGINMOV (V.S. POSTAL

FOTOGRAFIC / PAPER /  
FOTOGRAFIA



CICLISME

1963

317.038.256

EL CICLISTA FEDERICO MARTIN BAHAMONTES RODEJAT D'AFICIONATS A LA ARRIBADA DE LA

FOTOGRAFIC / PAPER /  
FOTOGRAFIA



CICLISME

1940

317.038.234

EN MIQUEL BALTRONS COLLS DE "CA LA LLUÏSA ESPARDANYERA" I UNA NOIA N.C. DESPRES D'UNA

FOTOGRAFIC / PAPER /  
FOTOGRAFIA

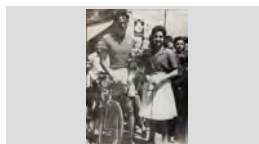

CICLISME

2005

317.038.374

EN XAVIER CRESPO LLOBET I N.C. TALLANT LA CINTA PER DONAR LA SORTIDA DE LA SEGONA

FOTOGRAFIC / PAPER /  
FOTOGRAFIA



CICLISME

1939

317.038.273

EQUIP DE CICLISTES AL PATI DE CAN FONT O CAN COMADRAN VESTITS AMB LA SAMARRETA DE LA

FOTOGRAFIC / PAPER /  
FOTOGRAFIA



CICLISME

2007

317.038.298

ESPRINT CURSA CICLISTA ETAPA VUELTA CICLISTA ESPANYA

FOTOGRAFIC / PAPER /  
FOTOGRAFIA



CICLISME

1931

317.038.259

JAUME CUBIAS SERRA GUANYADOR DE LA CURSA CICLISTA ORGANITZADA PER LA PENYA PEDAL

FOTOGRAFIC / PAPER /  
FOTOGRAFIA



CICLISME

1998

317.038.338

MIKEL ZARRABEITIA URANGA ABANS DE LA SORTIDA DE LA PRIMERA ETAPA DE LA XXXV

FOTOGRAFIC / PAPER /  
FOTOGRAFIA

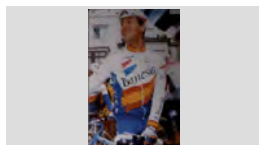

CICLISME

1998

317.038.365

SORTIDA DE LA XXXV EDICIO DE LA SETMANA CATALANA DE CICLISME DAVANT DE

FOTOGRAFIC / PAPER /  
FOTOGRAFIA





**FONS** PERSONALS

699 DIVERSOS

028 JOSEP VALLS I ROCA (A) BAMBI

**SS** 699.028.5000

5000 IMATGES / / /

**CONTINGUT**

**ANYS / TIPOL. DOCUM.**

**ST**

**FOTO**

CLUB ATLETISME LLORET

1987

**317.038.230**

EN SALVADOR PUJOS TRESSERRAS ABANS DEL INICI D'UNA MARATO

FOTOGRAFIC / PAPER /  
FOTOGRAFIA



CLUB ATLETISME LLORET

1987

**317.038.233**

EN SALVADOR PUJOS TRESSERRAS DURANT UNA CURSA

FOTOGRAFIC / PAPER /  
FOTOGRAFIA

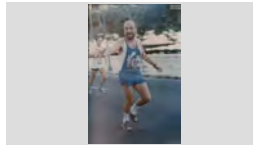

CLUB ATLETISME LLORET

1987 ca

**317.038.232**

EN SALVADOR PUJOS TRESSERRAS RECUPERANT FORÇES DESPRES D'UNA CURSA A MALLORCA

FOTOGRAFIC / PAPER /  
FOTOGRAFIA

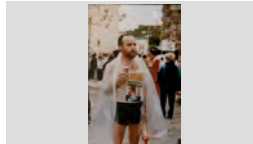

CLUB ATLETISME LLORET LA SELVA

1996

**317.038.246**

D'ESQUERRA A DRETA: ISIDRO JIMENEZ RAMOS, N.C., N.C. i ROBLES. PARTICIPANTS ALS

FOTOGRAFIC / PAPER /  
FOTOGRAFIA



CLUB BALONMANO FEMENI LLORET

1980 ca

**317.039.028**

EL PRIMER EQUIP DEL BALONMANO FEMENI LLORET. DRETES, D'ESQUERRA A DRETA:

FOTOGRAFIC / PAPER /  
FOTOGRAFIA



CLUB BASQUET LLORET

1975

**317.039.027**

EQUIP FEMENÍ DEL CLUB BASQUET LLORET. DRETES, D'ESQUERRA A DRETA: JOSE CARLOS

FOTOGRAFIC / PAPER /  
FOTOGRAFIA



CLUB NATACIO LLORET

1995

**317.039.007**

EN JORDI BLANCH AMB ELS ALUMNES DEL PRIMER CURSET DE VELA CLASSE OPTIMIST

FOTOGRAFIC / PAPER /  
FOTOGRAFIA



CLUB NAUTIC LLORET

1994

**317.039.032**

ALUMNES ESCOLA DE VELA NAVEGANT

FOTOGRAFIC / PAPER /  
FOTOGRAFIA

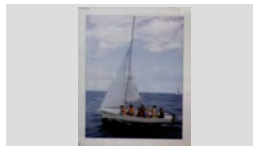

CLUB NAUTIC LLORET

2007

**317.039.009**

D'ESQUERRA A DRETA: FERNANDO COLLADO, HELEN MONTILLA SANTOS, XAVIER CRESPO FLORS PER A HELEN MONTILLA





FOTOGRAFIC / PAPER /  
FOTOGRAFIA







<b>FONS</b>	PERSONALS	
699	DIVERSOS	
028	JOSEP VALLS I ROCA (A) BAMBI	<b>SS</b> 699.028.5000
5000	IMATGES / / /	

CONTINGUT	ANYS / TIPOL. DOCUM.	ST	FOTO
CLUB NAUTIC LLORET	1994	<b>317.038.399</b>	
RETRAT DELS COMPONENTS DE L'ESCOLA DE VELA	FOTOGRAFIC / PAPER / FOTOGRAFIA		
CLUB RITMICA LLORET	2005	<b>317.039.020</b>	
PARTICIPANTS EN UN CAMPIONAT DE GIMNASTICA RITMICA AL PAVELLO EL MOLÍ DE LLORET.	FOTOGRAFIC / PAPER / FOTOGRAFIA		
CLUB RITMICA LLORET	2003	<b>317.039.025</b>	
RETRAT DE LES COMPONENTS DEL CLUB GIMNÀSTICA RITMICA LLORET	FOTOGRAFIC / PAPER / FOTOGRAFIA		
COFRADIA DE SANT ELM	2007	<b>317.040.280</b>	
CAMI D'EMBARCAR PER FER OFRENA DE CORONA DE LLORENER ALS MARINERS DE LLORET QUE HAN	FOTOGRAFIC / PAPER / FOTOGRAFIA		

## FONS PERSONALS

699 DIVERSOS

028 JOSEP VALLS I ROCA (A) BAMBI

SS 699.028.5000

5000 IMATGES / / /

## CONTINGUT

ANYS / TIPOL. DOCUM.

ST

FOTO

CONFRARIA DE SANT ELM

2007

317.040.281

IMATGE DE SANT ELM A DALT D'UNA BARCA.

FOTOGRAFIC / PAPER /  
FOTOGRAFIA

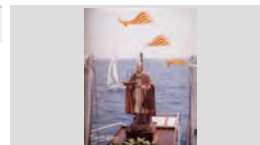

CROSS DE LLORET

1965

317.038.244

D'ESQUERRA A DRETA: DARWIN RIBAS VILA, PEPI RIBAS CARBO, ANTONIO CASTEYO o CASTELLÓ

FOTOGRAFIC / PAPER /  
FOTOGRAFIA



CROSS DE LLORET

1965

317.038.283

NUMEROS PUBLIC AL VOLTANT D'UN ENTARIMAT AMB ELS TROFEUS PEREL GUANYADORS DE LA

FOTOGRAFIC / PAPER /  
FOTOGRAFIA



CROSS PENYA BARCELONISTA DE LLORET

1983

317.037.194

ANTONIO BANCELLS PUIG

FOTOGRAFIC / PAPER /  
FOTOGRAFIA

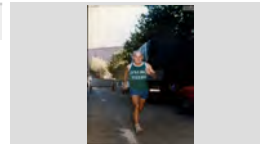

CURSA CICLISTA

1985 ca

317.038.226

EN VENTURA FUSELLAS CRUZ DAVANT D'UN GRUP DE CICLISTES.

FOTOGRAFIC / PAPER /  
FOTOGRAFIA



CURSA CILCISTA

1950

317.038.255

UN CICLISTA N.C. PASSANT AMB ESPECTADORS

FOTOGRAFIC / PAPER /  
FOTOGRAFIA

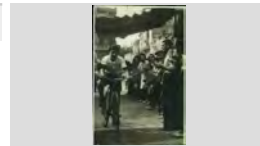

CURSA SANT SILVESTRE LLORET

2008

317.038.231

ELS ATLETES AL SEU PAS PEL PASSEIG AGUSTI FONT. D'ESQUERRA A DRETA: JOSE LUIS BLANCO

FOTOGRAFIC / PAPER /  
FOTOGRAFIA



CURSA SANT SILVESTRE LLORET

2008

317.038.229

RETRAT D'UN GRUP D'ATLETES PARTICIPANTS A LA PRIMERA SANT SILVESTRE DE LLORET A LES

FOTOGRAFIC / PAPER /  
FOTOGRAFIA



DIBUIX

1824 ca

317.039.179

DIBUI D'UNA SANTA SOBRE UN PEDESTAL. PODRIA SER SANTA CRISTINA. *EL LLIBRE de SANTA*

FOTOGRAFIC / PAPER /  
FOTOGRAFIA



## FONS PERSONALS

699 DIVERSOS

028 JOSEP VALLS I ROCA (A) BAMBI

SS 699.028.5000

5000 IMATGES / / /

### CONTINGUT

ANYS / TIPOL. DOCUM.

ST

FOTO

DIBUIX

1927

317.039.184

DIBUIX DE SANTA CRISTINA. *EL LLIBRE de SANTA CRISTINA de LLORET* DE JOSEP MARIA PONS i

FOTOGRAFIC / PAPER /  
FOTOGRAFIA



DIBUIX

1996

317.039.207

SANTA CRISTINA MARTIR

FOTOGRAFIC / PAPER /  
FOTOGRAFIA



DINAR DEL XXIX ANIVERSARI DE LA PENYA AL RESTAURANT EL TRULL.  
TAULA PRESIDENCIAL DEL DINAR DE CELEBRACIÓ DE LA COPA D'EUROPA AL RESTAURANT EL TRULL.  
LA COPA D'EUROPA DE 1992 CONQUERIDA PEL

1992

317.037.267

FOTOGRAFIC / PAPER /  
FOTOGRAFIA



ELS POPS DE LLORET

1953

317.038.284

RETRAT EQUIP INFANTIL DELS POPS DE VISITA A VAIXELL US NAVY ESTATS UNITS VI FLOTA A PORT

FOTOGRAFIC / PAPER /  
FOTOGRAFIA



EMBARCACIONS NAVEGANT

1945

317.039.017

UNA NENA I UN HOME NAVEGANT EN UN CAIAC.

FOTOGRAFIC / PAPER /  
FOTOGRAFIA

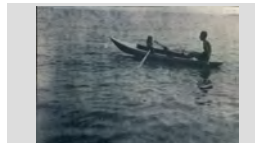

ENTREGA TROFEUS ESPORTS

1994

317.038.358

VICTOR MARQUES JORDA AMB UN TROFEU A LES MANS I LIDIA MAURA PIBERNAT (PUBILLA 1994) A

FOTOGRAFIC / PAPER /  
FOTOGRAFIA

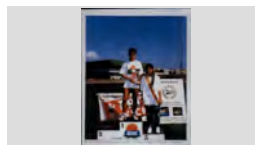

EQUIP BEISBOL

1955 CA

317.038.271

ELS POPS DE LLORET INANTILS AMB EN NASI BRUGUERA CALOPA D'ENTRENADOR AL CAMP

FOTOGRAFIC / PAPER /  
FOTOGRAFIA



EQUIP DE BEISBOL

1953

317.038.279

ELS POPS CAMPIONS DE CATLUNYA DE 3ª CATEGORIA.

FOTOGRAFIC / PAPER /  
FOTOGRAFIA



EQUIP DE BEISBOL

1953

317.038.281

ELS POPS DE LLORET AL CAMP MUNICIPAL.

FOTOGRAFIC / PAPER /  
FOTOGRAFIA



## FONS PERSONALS

699 DIVERSOS

028 JOSEP VALLS I ROCA (A) BAMBI

SS 699.028.5000

5000 IMATGES / / /

### CONTINGUT

### ANYS / TIPOL. DOCUM.

### ST

### FOTO

EQUIP DE BEISBOL

1954

317.038.280

ELS POPS DE LLORET AL CAMP MUNICIPAL.

FOTOGRAFIC / PAPER /  
FOTOGRAFIA



EQUIP DE BEISBOL

1955

317.038.247

ELS POPS DE LLORET CAMPIO D'ESPANYA 2ª  
CATEGORIA AL ESTADI DE MONTJUIC

FOTOGRAFIC / PAPER /  
FOTOGRAFIA



EQUIP DE BEISBOL

1955

317.038.248

ELS POPS DE LLORET CAMPIO D'ESPANYA 2ª  
CATEGORIA I ALGUNS AFICIONATS AL ESTADI DE

FOTOGRAFIC / PAPER /  
FOTOGRAFIA



EQUIP DE BEISBOL

1953

317.038.282

ELS POPS DE LLORET DAVANT LA NYERRA.

FOTOGRAFIC / PAPER /  
FOTOGRAFIA



EQUIP DE BEISBOL

1957

317.038.240

ELS POPS DE LLORET.

FOTOGRAFIC / PAPER /  
FOTOGRAFIA



EQUIP DE BEISBOL

1955

317.038.218

ELS POPS DE LLORET. DRETS, D'ESQUERRA A  
DRETA: N.C., N.C. ROQUE ROMERO SAINZ, N.C., N.

FOTOGRAFIC / PAPER /  
FOTOGRAFIA



EQUIP DE FUTBOL

1992

317.037.031

ALEVÍ PENYA BARCELONISTA DE LLORET 1992-93.  
DRETS, D'ESQUERRA A DRETA: JOAN BANDRICH

FOTOGRAFIC / PAPER /  
FOTOGRAFIA



EQUIP DE FUTBOL

1993

317.037.002

ALEVÍ PENYA BARCELONISTA DE LLORET 1993.  
DRETS, ESQUERRA A DRETA: SALVADOR MULLERA

FOTOGRAFIC / PAPER /  
FOTOGRAFIA



EQUIP DE FUTBOL

1985

317.037.077

ALEVINS DE LA PENYA BARCELONISTA DE LLORET  
1985-86. DRETS, D'ESQUERRA A DRETA: IVAN

FOTOGRAFIC / PAPER /  
FOTOGRAFIA



## FONS PERSONALS

699 DIVERSOS

028 JOSEP VALLS I ROCA (A) BAMBI

SS

699.028.5000

5000 IMATGES / / /

## CONTINGUT

## ANYS / TIPOL. DOCUM.

## ST

## FOTO

EQUIP DE FUTBOL

1986

317.037.072

ALEVINS ESCOLARS DE LA PENYA BARCELONISTA DE LLORET I ALEVINS DEL F. C. BARCELONA (DE

FOTOGRAFIC / PAPER /  
FOTOGRAFIA



EQUIP DE FUTBOL

2007

317.037.297

ALEVINS NO IDENTIFICATS PENYA BARCELONISTA DE LLORET A CAMP EL MOLI

FOTOGRAFIC / PAPER /  
FOTOGRAFIA



EQUIP DE FUTBOL

2007

317.037.276

ALEVINS NO IDENTIFICATS PENYA BARCELONISTA DE LLORET AL CAMP EL MOLI

FOTOGRAFIC / PAPER /  
FOTOGRAFIA



EQUIP DE FUTBOL

1997

317.037.073

ALEVINS PENYA BARCELONISTA DE LLORET 1997 -98. DRETS, D'ESQUERRA A DRETA: N.C., N.C., N.C.,

FOTOGRAFIC / PAPER /  
FOTOGRAFIA



EQUIP DE FUTBOL

1998

317.037.044

ALEVINS PENYA BARCELONISTA DE LLORET 1998 -99. DRETS, D'ESQUERRA A DRETA: SERGIO

FOTOGRAFIC / PAPER /  
FOTOGRAFIA



EQUIP DE FUTBOL

2001

317.037.237

ALEVINS PENYA BARCELONISTA DE LLORET. DRETS, D'ESQUERRA A DRETA: SERGIO

FOTOGRAFIC / PAPER /  
FOTOGRAFIA



EQUIP DE FUTBOL

1997

317.037.148

BENJAMÍ A PENYA BARCELONISTA DE LLORET 1997 -98. DRETS, D'ESQUERRA A DRETA: N.C., DANI

FOTOGRAFIC / PAPER /  
FOTOGRAFIA



EQUIP DE FUTBOL

1997

317.037.046

BENJAMÍ C PENYA BARCELONISTA DE LLORET 1997 -98. DRETS, D'ESQUERRA A DRETA: ALEX, MARCOS,

FOTOGRAFIC / PAPER /  
FOTOGRAFIA



EQUIP DE FUTBOL

1997

317.037.149

BENJAMÍ C PENYA BARCELONISTA DE LLORET 1997 -98. DRETS, D'ESQUERRA A DRETA: N.C., N.C.,

FOTOGRAFIC / PAPER /  
FOTOGRAFIA





## FONS PERSONALS

699 DIVERSOS

028 JOSEP VALLS I ROCA (A) BAMBI

SS 699.028.5000

5000 IMATGES / / /

## CONTINGUT

### ANYS / TIPOL. DOCUM.

### ST

### FOTO

EQUIP DE FUTBOL

2009

317.037.231

BENJAMI PENYA BARCELONISTA DE LLORET AL  
CAMP EL MOLÍ

FOTOGRAFIC / PAPER /  
FOTOGRAFIA



EQUIP DE FUTBOL

1997

317.037.076

BENJAMINS DE LA PENYA BARCELONISTA DE  
LLORET 1997-98. DRETS, D'ESQUERRA A DRETA: N.

FOTOGRAFIC / PAPER /  
FOTOGRAFIA



EQUIP DE FUTBOL

1985

317.037.071

BENJAMINS PENYA BARCELONISTA DE LLORET  
1985-86. DRETS, D'ESQUERRA A DRETA: JOAN

FOTOGRAFIC / PAPER /  
FOTOGRAFIA



EQUIP DE FUTBOL

1998

317.037.074

BENJAMINS PENYA BARCELONISTA DE LLORET  
1998-99. DRETS, D'ESQUERRA A DRETA: N.C., N.C.,

FOTOGRAFIC / PAPER /  
FOTOGRAFIA



EQUIP DE FUTBOL

2003

317.037.054

BENJAMINS PENYA BARCELONISTA DE LLORET  
2003-04. PRIMERA FILA, D'ESQUERRA A DRETA:

FOTOGRAFIC / PAPER /  
FOTOGRAFIA



EQUIP DE FUTBOL

1990

317.037.035

BENJAMINS PENYA BARCELONISTA DE LLORET.  
DRETS, D'ESQUERRA A DRETA: MARC HEREDIA

FOTOGRAFIC / PAPER /  
FOTOGRAFIA



EQUIP DE FUTBOL

2007

317.037.275

BENJAMINS PENYA BARCELONISTA DE LLORET.  
DRETS, D'ESQUERRA A DRETA: N.C., N.C., N.C., N.

FOTOGRAFIC / PAPER /  
FOTOGRAFIA



EQUIP DE FUTBOL

1991

317.037.034

BENJAMINS PENYA BARCELONISTA DE LLORET.  
DRETS, D'ESQUERRA A DRETA: DAVID BENEDICTO,

FOTOGRAFIC / PAPER /  
FOTOGRAFIA



EQUIP DE FUTBOL

2007

317.037.277

BENJAMINS PENYA BARCELONISTA DE LLORET.  
PRIMERA FILA, D'ESQUERRA A DRETA: ANTONIO,

FOTOGRAFIC / PAPER /  
FOTOGRAFIA



## FONS PERSONALS

699 DIVERSOS

028 JOSEP VALLS I ROCA (A) BAMBI

SS 699.028.5000

5000 IMATGES / / /

## CONTINGUT

ANYS / TIPOL. DOCUM.

ST

FOTO

EQUIP DE FUTBOL

2009

317.037.230

BENJAMINS PENYA BARCELONISTA. PRIMERA FILA,  
D'ESQUERRA A DRETA: N.C. , N.C., N.C., N.C., N.C.,

FOTOGRAFIC / PAPER /  
FOTOGRAFIA



EQUIP DE FUTBOL

2009

317.037.228

BENJAMINS PENYA BARCELONISTA. PRIMERA FILA,  
D'ESQUERRA A DRETA: N.C. , PERE SURIS FANALS,

FOTOGRAFIC / PAPER /  
FOTOGRAFIA



EQUIP DE FUTBOL

1998

317.037.151

CADET A PENYA BARCELONISTA DE LLORET 1998  
-99. DRETS, D'ESQUERRA A DRETA: TITO

FOTOGRAFIC / PAPER /  
FOTOGRAFIA



EQUIP DE FUTBOL

1998

317.037.045

CADET B PENYA BARCELONISTA DE LLORET 1998  
-99. DRETS, D'ESQUERRA A DRETA: EDU,

FOTOGRAFIC / PAPER /  
FOTOGRAFIA



EQUIP DE FUTBOL

1990

317.037.296

CADET DE LA SELECCIÓ DE LA SELVA A LES II  
FINALS DEL COMARCALET A SANT FELIU DE

FOTOGRAFIC / PAPER /  
FOTOGRAFIA



EQUIP DE FUTBOL

1991

317.037.005

CADET PENYA BARCELONISTA DE LLORET 1991-92.  
DRETS, D'ESQUERRA A DRETA: JOAN TULSÁ

FOTOGRAFIC / PAPER /  
FOTOGRAFIA



EQUIP DE FUTBOL

1993

317.037.012

CADET PENYA BARCELONISTA DE LLORET 1993-94.  
DRETS, D'ESQUERRA A DRETA: PEP PUIGVERT

FOTOGRAFIC / PAPER /  
FOTOGRAFIA



EQUIP DE FUTBOL

2009

317.037.229

EQUIP DE LA PENYA BARCELONISTA DE LLORET  
SENSE IDENTIFICAR

FOTOGRAFIC / PAPER /  
FOTOGRAFIA



EQUIP DE FUTBOL

1983

317.037.302

EQUIP DE LA PENYA BLANC BLAVA DE LLORET 1982  
-83 CAMPÍO DEL CAMPIONAT D'EMPRESSES I

FOTOGRAFIC / PAPER /  
FOTOGRAFIA



## FONS PERSONALS

699 DIVERSOS

028 JOSEP VALLS I ROCA (A) BAMBI

**SS** 699.028.5000

5000 IMATGES / / /

## CONTINGUT

ANYS / TIPOL. DOCUM.

ST

FOTO

EQUIP DE FUTBOL

1931

**317.038.217**

EQUIP DE LA PENYA PEDAL DE LLORET ABANS DEL PARTIT CONTRA LA PEÑA TEXTIL (1 A 3). DRETS:

FOTOGRAFIC / PAPER /  
FOTOGRAFIA



EQUIP DE FUTBOL

2007

**317.037.279**

EQUIP DESCONEGUT DE LA PENYA BARCELONISTA DE LLORET. DRETS, D'ESQUERRA A DRETA:

FOTOGRAFIC / PAPER /  
FOTOGRAFIA



EQUIP DE FUTBOL

2007

**317.037.299**

EQUIP DESCONEGUT PENYA BARCELONISTA DE LLORET AL CAMP EL MOLÍ.

FOTOGRAFIC / PAPER /  
FOTOGRAFIA



EQUIP DE FUTBOL

2007

**317.037.295**

EQUIP DESCONEGUT PENYA BARCELONISTA DE LLORET. PRIMERA FILA, D'ESQUERRA A DRETA:

FOTOGRAFIC / PAPER /  
FOTOGRAFIA



EQUIP DE FUTBOL

2007

**317.037.294**

EQUIP DESCONEGUT PENYA BARCELONISTA DE LLORET. PRIMERA FILA, D'ESQUERRA A DRETA:

FOTOGRAFIC / PAPER /  
FOTOGRAFIA



EQUIP DE FUTBOL

2008

**317.037.236**

EQUIP SENSE IDENTIFICAR DE LA PENYA BARCELONISTA DE LLORET

FOTOGRAFIC / PAPER /  
FOTOGRAFIA



EQUIP DE FUTBOL

2006

**317.038.080**

ESCOLA A. E. BLANC BLAVA XEF LLORET. ES PODEN RECONÈIXER (AMB XANDALL),

FOTOGRAFIC / PAPER /  
FOTOGRAFIA



EQUIP DE FUTBOL

1991

**317.037.017**

INFANTIL PENYA BARCELONISTA DE LLORET 1991 -92. DRETS, D'ESQUERRA A DRETA: N.C., XAVIER

FOTOGRAFIC / PAPER /  
FOTOGRAFIA



EQUIP DE FUTBOL

1997

**317.037.147**

INFANTIL PENYA BARCELONISTA DE LLORET 1997 -98. DRETS, D'ESQUERRA A DRETA: SALVADOR

FOTOGRAFIC / PAPER /  
FOTOGRAFIA



## FONS PERSONALS

699 DIVERSOS

028 JOSEP VALLS I ROCA (A) BAMBI

SS 699.028.5000

5000 IMATGES / / /

### CONTINGUT

ANYS / TIPOL. DOCUM.

ST

FOTO

EQUIP DE FUTBOL

2002

317.037.242

INFANTIL PENYA BARCELONISTA DE LLORET AL  
CAMP DE EL MOLÍ. DRETS, D'ESQUERRA A DRETA:

FOTOGRAFIC / PAPER /  
FOTOGRAFIA



EQUIP DE FUTBOL

2009

317.037.232

INFANTIL PENYA BARCELONISTA DE LLORET AL  
CAMP EL MOLÍ

FOTOGRAFIC / PAPER /  
FOTOGRAFIA



EQUIP DE FUTBOL

1998

317.037.220

INFANTIL PENYA BARCELONISTA DE LLORET.  
DRETS, D'ESQUERRA A DRETA: SALVDOR MULLERA

FOTOGRAFIC / PAPER /  
FOTOGRAFIA



EQUIP DE FUTBOL

2006

317.038.129

JUGADORS DE LA ESCOLA A. E. BLANC BLAVA XEF  
LLORET AMB BANDERES AL CAMP DE LES PISTES

FOTOGRAFIC / PAPER /  
FOTOGRAFIA



EQUIP DE FUTBOL

1999 CA

317.037.241

JUVENIL DE LA PENYA BARCELONISTA DE LLORET  
AL CAMP DE EL MOLÍ. DRETS, D'ESQUERRA A

FOTOGRAFIC / PAPER /  
FOTOGRAFIA



EQUIP DE FUTBOL

1989

317.037.015

JUVENIL PENYA BARCELONISTA DE LLORET 1989  
-90. DRETS, D'ESQUERRA A DRETA: JOAN SALA

FOTOGRAFIC / PAPER /  
FOTOGRAFIA



EQUIP DE FUTBOL

1991

317.037.013

JUVENIL PENYA BARCELONISTA DE LLORET 1990  
-91. DRETS, D'ESQUERRA A DRETA: IVAN GIRALT

FOTOGRAFIC / PAPER /  
FOTOGRAFIA



EQUIP DE FUTBOL

1990

317.037.007

JUVENIL PENYA BARCELONISTA DE LLORET 1990  
-91. DRETS, D'ESQUERRA A DRETA: JOSEP

FOTOGRAFIC / PAPER /  
FOTOGRAFIA



EQUIP DE FUTBOL

1991

317.037.016

JUVENIL PENYA BARCELONISTA DE LLORET 1991  
-92. DRETS, D'ESQUERRA A DRETA: JOSEP

FOTOGRAFIC / PAPER /  
FOTOGRAFIA





## FONS PERSONALS

699 DIVERSOS

028 JOSEP VALLS I ROCA (A) BAMBI

SS 699.028.5000

5000 IMATGES / / /

## CONTINGUT

ANYS / TIPOL. DOCUM.

ST

FOTO

EQUIP DE FUTBOL

1992

317.037.010

JUVENIL PENYA BARCELONISTA DE LLORET 1992  
-93. DRETS, D'ESQUERRA A DRETA: PEDRO

FOTOGRAFIC / PAPER /  
FOTOGRAFIA



EQUIP DE FUTBOL

1993

317.037.006

JUVENIL PENYA BARCELONISTA DE LLORET 1993  
-94. DRETS, D'ESQUERRA A DRETA: SERGIO

FOTOGRAFIC / PAPER /  
FOTOGRAFIA



EQUIP DE FUTBOL

1997

317.037.150

JUVENIL PENYA BARCELONISTA DE LLORET 1996  
-97. DRETS, D'ESQUERRA A DRETA: ALBA, PERE

FOTOGRAFIC / PAPER /  
FOTOGRAFIA



EQUIP DE FUTBOL

1997

317.037.145

JUVENIL PENYA BARCELONISTA DE LLORET 1997  
-98. DRETS, D'ESQUERRA A DRETA: TONI SABIOTE

FOTOGRAFIC / PAPER /  
FOTOGRAFIA



EQUIP DE FUTBOL

1996

317.037.238

JUVENIL PENYA BARCELONISTA DE LLORET.  
DRETS, D'ESQUERRA A DRETA: JAUME BOSCH

FOTOGRAFIC / PAPER /  
FOTOGRAFIA



EQUIP DE FUTBOL

1991

317.037.032

JUVENIL PENYA BARCELONISTA DE LLORET.  
DRETS, D'ESQUERRA A DRETA: JORDI AUSTRICH

FOTOGRAFIC / PAPER /  
FOTOGRAFIA



EQUIP DE FUTBOL

2007

317.037.280

NO IDENTIFICAT PENYA BARCELONISTA DE  
LLORET AL CAMP EL MOLÍ

FOTOGRAFIC / PAPER /  
FOTOGRAFIA



EQUIP DE FUTBOL

1998

317.037.152

PENYA BARCELONISTA DE LLORET 1998-99. DRETS,  
D'ESQUERRA A DRETA: FRANCESC SALA EGEA,

FOTOGRAFIC / PAPER /  
FOTOGRAFIA



EQUIP DE FUTBOL

2002

317.037.117

PENYA BARCELONISTA DE LLORET 2002-03. DRETS,  
D'ESQUERRA A DRETA: JOSEP POU TORNER, JUAN

FOTOGRAFIC / PAPER /  
FOTOGRAFIA





## FONS PERSONALS

699 DIVERSOS

028 JOSEP VALLS I ROCA (A) BAMBI

**SS** 699.028.5000

5000 IMATGES / / /

## CONTINGUT

ANYS / TIPOL. DOCUM.

ST

FOTO

EQUIP DE FUTBOL

2003

**317.037.132**

PENYA BARCELONISTA DE LLORET 2003-04. DRETS,  
D'ESQUERRA A DRETA: JUAN IBAÑEZ LANERO, XAVI

FOTOGRAFIC / PAPER /  
FOTOGRAFIA



EQUIP DE FUTBOL

1980

**317.037.079**

PENYA BARCELONISTA DE LLORET. DRETS,  
D'ESQUERRA A DRETA: FERRAN GICH PLÁ, MANEL

FOTOGRAFIC / PAPER /  
FOTOGRAFIA



EQUIP DE FUTBOL

1979

**317.037.080**

PENYA BARCELONISTA DE LLORET. DRETS,  
D'ESQUERRA A DRETA: SALVADOR SOLER PUJOL

FOTOGRAFIC / PAPER /  
FOTOGRAFIA



EQUIP DE FUTBOL

1980

**317.037.078**

PENYA BARCELONISTA DE LLORET. DRETS,  
D'ESQUERRA A DRETA: SALVADOR SOLER PUJOL,

FOTOGRAFIC / PAPER /  
FOTOGRAFIA



EQUIP DE FUTBOL

1990

**317.037.303**

PENYA BLANC BLAVA DE LLORET. DRETS,  
D'ESQUERRA A DRETA: ANGEL MAGRIÀ CAMPS,

FOTOGRAFIC / PAPER /  
FOTOGRAFIA



EQUIP DE FUTBOL

1982

**317.038.007**

PENYA BLANC BLAVA DE LLORET. DRETS,  
D'ESQUERRA A DRETA: JOAN ANTONI GIRALT

FOTOGRAFIC / PAPER /  
FOTOGRAFIA



EQUIP DE FUTBOL

1987 ca

**317.037.364**

PENYA BLANC BLAVA DE LLORET. DRETS,  
D'ESQUERRA A DRETA: RAFAEL PACHA PACHA,

FOTOGRAFIC / PAPER /  
FOTOGRAFIA



EQUIP DE FUTBOL

1988

**317.038.063**

PENYA BLANC BLAVA LLORET 1988-89. DRETS,  
D'ESQUERRA A DRETA: GENIS GISBERT PEREZ,

FOTOGRAFIC / PAPER /  
FOTOGRAFIA



EQUIP DE FUTBOL

1989

**317.038.064**

PENYA BLANC BLAVA LLORET 1989-90. DRETS,  
D'ESQUERRA A DRETA: ALEX PEREIRA, ANGEL

FOTOGRAFIC / PAPER /  
FOTOGRAFIA



## FONS PERSONALS

699 DIVERSOS

028 JOSEP VALLS I ROCA (A) BAMBI

SS 699.028.5000

5000 IMATGES / / /

## CONTINGUT

ANYS / TIPOL. DOCUM.

ST

FOTO

EQUIP DE FUTBOL

1982

317.038.059

PENYA BLANC BLAVA LLORET. DRETS,  
D'ESQUERRA A DRETA: CARLOS SOLER ARRIBAS,

FOTOGRAFIC / PAPER /  
FOTOGRAFIA



EQUIP DE FUTBOL

1978

317.038.075

PENYA BLANC BLAVA LLORET. DRETS,  
D'ESQUERRA A DRETA: GENIS GISBERT PEREZ,

FOTOGRAFIC / PAPER /  
FOTOGRAFIA



EQUIP DE FUTBOL

1987

317.038.062

PENYA BLANC BLAVA LLORET. DRETS,  
D'ESQUERRA A DRETA: MARTIN RICO, ANGEL

FOTOGRAFIC / PAPER /  
FOTOGRAFIA



EQUIP DE FUTBOL

1981

317.037.211

PENYA BARCELONISTA DE LLORET AL CAMP  
MUNICIPAL EL DIA DE SANT ROMÁ. DRETS,

FOTOGRAFIC / PAPER /  
FOTOGRAFIA



EQUIP DE FUTBOL

1979

317.038.060

VETERANS DEL LLORET AL CAMP DE LES PISTES.  
DRETS, D'ESQUERRA A DRETA: MAXIM ARBO

FOTOGRAFIC / PAPER /  
FOTOGRAFIA



EQUIP DE FUTBOL

1992

317.037.014

VETERANS PENYA BARCELONISTA DE LLORET 1992  
-93. DRETS, D'ESQUERRA A DRETA: TOMAS GALVEZ

FOTOGRAFIC / PAPER /  
FOTOGRAFIA



EQUIP DE FUTBOL PISTA

1978

317.037.081

PARTIT DE FUTBOL PISTA DE "XOCOLATADA" A LA  
PISTA DE LA ESCOLA ESTEVE CARLES DINTRE

FOTOGRAFIC / PAPER /  
FOTOGRAFIA



EQUIP DE FUTBOL PISTA

1978

317.037.083

PARTIT DE FUTBOL PISTA DE "XOCOLATADA" A LA  
PISTA DE LA ESCOLA ESTEVE CARLES DINTRE

FOTOGRAFIC / PAPER /  
FOTOGRAFIA



EQUIP DE FUTBOL SALA

1982









317.037.086

EQUIP DE LA MARINA EN EL TORNEIG DE FUTBOL  
SALA PER BENJAMINS I ALEVINS ORGANITZAT PER

FOTOGRAFIC / PAPER /  
FOTOGRAFIA











<b>FONS</b>	PERSONALS	
699	DIVERSOS	
028	JOSEP VALLS I ROCA (A) BAMBI	<b>SS</b> 699.028.5000
5000	IMATGES / / /	

CONTINGUT	ANYS / TIPOL. DOCUM.	ST	FOTO
EQUIP DE FUTBOL SALA	1982	<b>317.037.088</b>	
EQUIP PARTICIPANT EN EL TORNEIG DE FUTBOL SALA PER BENJAMINS I ALEVINS ORGANITZAT PER	FOTOGRAFIC / PAPER / FOTOGRAFIA		
EQUIP DE FUTBOL SALA	2009	<b>317.037.233</b>	
FEMENÍ PENYA BARCELONISTA DE LLORET	FOTOGRAFIC / PAPER / FOTOGRAFIA		
EQUIP DE HOQUEI PATINS	1990	<b>317.038.237</b>	
C. H. LLORET 1990-91. DRETS, D'ESQUERRA A DRETA: FLORO CLUA CABECERAN, JOSEP	FOTOGRAFIC / PAPER / FOTOGRAFIA		
EQUIP DE HOQUEI PATINS	1990	<b>317.038.219</b>	
C. H. LLORET ALEVI. DRETS, D'ESQUERRA A DRETA: JOSEP AGUSTI BENITO, DAMIA FONT	FOTOGRAFIC / PAPER / FOTOGRAFIA		
EQUIP HOQUEI PATINS	1990	<b>317.038.215</b>	
ALEVINS DEL C. H. LLORET. DRETES, D'ESQUERRA A DRETA: NURI ANGLADA, IÑAQUI, MARC RUIZ,	FOTOGRAFIC / PAPER / FOTOGRAFIA		
EQUIP INFANTIL DE FUTBOL	1990 ca	<b>317.038.128</b>	
ESCOLA A. E. BLANC BLAVA XEF LLORET. ES PODEN RECONÈIXER (AMB XANDALL),	FOTOGRAFIC / PAPER / FOTOGRAFIA		
EQUIP JUVENIL DE FUTBOL	2010 ca	<b>317.037.235</b>	
EQUIP SENSE IDENTIFICAR DE LA PENYA BARCELONISTA DE LLORET	FOTOGRAFIC / PAPER / FOTOGRAFIA		
EQUIPS DE FUTBOLS	1981	<b>317.037.066</b>	
PARTIT DE FESTA MAJOR ENTRE LA PENYA BLANC BLAVA DE LLORET I COMARCA I LA PENYA	FOTOGRAFIC / PAPER / FOTOGRAFIA		
EQUIPS DE FUTBOL	1986	<b>317.037.075</b>	
ALEVINS DE LA PENYA BARCELONISTA DE LLORET (DE GROC) I DEL F. C. BARCELONA. D'ESQUERRA A	FOTOGRAFIC / PAPER / FOTOGRAFIA		

## FONS PERSONALS

699	DIVERSOS		
028	JOSEP VALLS I ROCA (A) BAMBI	SS	699.028.5000
5000	IMATGES / / /		

CONTINGUT	ANYS / TIPOL. DOCUM.	ST	FOTO
EQUIPS DE FUTBOL	1982	<b>317.037.210</b>	
EQUIPS DE LA PENYA BARCELONISTA DE LLORET I DE LA PENYA BLANC BLAVA DE LLORET I	FOTOGRAFIC / PAPER / FOTOGRAFIA		
EQUIPS DE FUTBOL	1982	<b>317.037.394</b>	
EQUIPS DE LA PENYA BARCELONISTA DE LLORET I DE LA PENYA BLANC BLAVA DE LLORET I	FOTOGRAFIC / PAPER / FOTOGRAFIA		
EQUIPS DE FUTBOL	2003	<b>317.037.301</b>	
EQUIPS DE VETERANS DESCONEGUTS AL CAMP MUNICIPAL.	FOTOGRAFIC / PAPER / FOTOGRAFIA		
EQUIPS DE FUTBOL	1981	<b>317.037.334</b>	
PARTIT DE FESTA MAJOR ENTRE LA PENYA BLANC BLAVA DE LLORET I COMARCA I LA PENYA	FOTOGRAFIC / PAPER / FOTOGRAFIA		
EQUIPS DE FUTBOL PISTA	1978	<b>317.037.082</b>	
PARTIT DE FUTBOL PISTA DE "XOCOLATADA" A LA PISTA DE LA ESCOLA ESTEVE CARLES DINTRE	FOTOGRAFIC / PAPER / FOTOGRAFIA		
EQUIPS DE FUTBOL SALA	1983	<b>317.037.214</b>	
PARTIT DE FUTBOL SALA ENTRE DOS EQUIPS DE LA PENYA BARCELONISTA DE LLORET A LA PISTA	FOTOGRAFIC / PAPER / FOTOGRAFIA		
EQUIPS FUTBOL SALA	1982	<b>317.037.084</b>	
TORNEIG DE FUTBOL SALA PER BENJAMINS I ALEVINS ORGANITZAT PER LA PENYA	FOTOGRAFIC / PAPER / FOTOGRAFIA		
ERMITA	2003	<b>317.039.074</b>	
VISTA DE LA FAÇANA DE L'ERMITA DE SANTA CRISTINA	FOTOGRAFIC / PAPER / FOTOGRAFIA		
ERMITA DE SANTA CRISTINA	1880	<b>317.039.170</b>	
	FOTOGRAFIC / PAPER / FOTOGRAFIA		



**FONS** PERSONALS

699 DIVERSOS

028 JOSEP VALLS I ROCA (A) BAMBI

**SS** 699.028.5000

5000 IMATGES / / /

**CONTINGUT****ANYS / TIPOL. DOCUM.****ST****FOTO**

ERMITA DE SANTA CRISTINA

1925

**317.039.123**A L'ESQUERRA HOTEL; AL CENTRE LA FAÇANA  
ERMITA I A LA DRETA EL SAFAREIGFOTOGRAFIC / PAPER /  
FOTOGRAFIA

ERMITA DE SANTA CRISTINA

1880 ca

**317.039.199**

ALTAR LATERAL MARE DÉU BONANOVA

FOTOGRAFIC / PAPER /  
FOTOGRAFIA

ERMITA DE SANTA CRISTINA

1900

**317.039.200**

ALTAR LATERAL SANTA ROSALIA

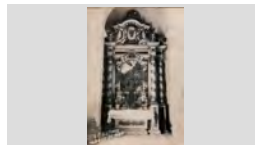
FOTOGRAFIC / PAPER /  
FOTOGRAFIA

ERMITA DE SANTA CRISTINA

1988

**317.039.128**

ALTAR MAJOR

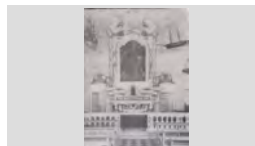
FOTOGRAFIC / PAPER /  
FOTOGRAFIA

ERMITA DE SANTA CRISTINA

2000

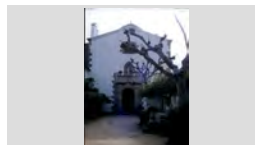
**317.040.213**FAÇANA ERMITA DE SANTA CRISTINA I A LA DRETA  
EL SAFAREIG A LA PLAÇA DE LA FONTFOTOGRAFIC / PAPER /  
FOTOGRAFIA

ERMITA DE SANTA CRISTINA

1920

**317.039.130**FAÇANA POSTERIOR SAGRISTIA I ABSIS DES DE LA  
PLAÇA DEL PIFOTOGRAFIC / PAPER /  
FOTOGRAFIA

ERMITA DE SANTA CRISTINA

1900

**317.039.194**

FAÇANA PRINCIPAL DE L'ERMITA

FOTOGRAFIC / PAPER /  
FOTOGRAFIA

ERMITA DE SANTA CRISTINA

1920

**317.039.195**FORNICULA DE LA PORTADA. *EL LLIBRE de SANTA  
CRISTINA de LLORET* DE JOSEP MARIA PONS iFOTOGRAFIC / PAPER /  
FOTOGRAFIA

ERMITA DE SANTA CRISTINA

1960

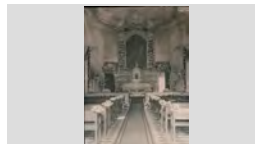
**317.039.165**INTERIOR ERMITA ENGALANADA DE FLORS,  
PROBABLEMENT PER CELEBRACIÓ DE CASAMENTFOTOGRAFIC / PAPER /  
FOTOGRAFIA



**FONS** PERSONALS

699 DIVERSOS

028 JOSEP VALLS I ROCA (A) BAMBI

**SS** 699.028.5000

5000 IMATGES / / /

**CONTINGUT****ANYS / TIPOL. DOCUM.****ST****FOTO**

ERMITA DE SANTA CRISTINA

1910

**317.039.193**INTERIOR SANTUARI 1910. *EL LLIBRE de SANTA CRISTINA de LLORET* DE JOSEP MARIA PONS iFOTOGRAFIC / PAPER /  
FOTOGRAFIA

ERMITA DE SANTA CRISTINA

2005

**317.040.135**

INTERIOR, ALTAR MAJOR GUARNIT DE FLORS.

FOTOGRAFIC / PAPER /  
FOTOGRAFIA

ERMITA DE SANTA CRISTINA

1910

**317.039.168**

RETRAT DE LA PORTALADA ENTRADA

FOTOGRAFIC / PAPER /  
FOTOGRAFIA

ERMITA DE SANTA CRISTINA

2007

**317.040.271**

VISTA DELS SERVEIS ANNEXES A ERMITA, ANTIC HOTEL

FOTOGRAFIC / PAPER /  
FOTOGRAFIA

ERMITA DE SANTA CRISTINA

1930

**317.039.157**

VISTA GENERAL ERMITA DE SANTA CRISTINA

FOTOGRAFIC / PAPER /  
FOTOGRAFIA

ERMITA SANTA CRISTINA

1960 ca

**317.039.189**DETALL DEL CAMBRIL amb ALTAR TINELL i retaule MESTRE CABARROCA. *EL LLIBRE de SANTA*FOTOGRAFIC / PAPER /  
FOTOGRAFIA

ERMITA SANTA CRISTINA

1985

**317.039.191**INTERIOR DEL SANTUARI. *EL LLIBRE de SANTA CRISTINA de LLORET* DE JOSEP MARIA PONS iFOTOGRAFIC / PAPER /  
FOTOGRAFIA

ERMITA SANTA CRISTINA

1930

**317.039.188**PORTALADA PRINCIPAL. *EL LLIBRE de SANTA CRISTINA de LLORET* DE JOSEP MARIA PONS iFOTOGRAFIC / PAPER /  
FOTOGRAFIA

ESCUT

2007

**317.038.349**

ESCUT SELECCIONS ESPORTIVES CATALANES

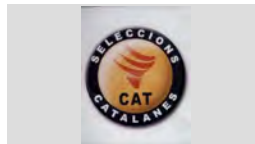
FOTOGRAFIC / PAPER /  
FOTOGRAFIA

## FONS PERSONALS

699 DIVERSOS

028 JOSEP VALLS I ROCA (A) BAMBI

**SS** 699.028.5000

5000 IMATGES / / /

## CONTINGUT

ANYS / TIPOL. DOCUM.

ST

FOTO

ESQUI NAUTIC

1989

**317.039.031**

DONA PRACTICANT L'ESQUI NAUTIC A LA BADIA DE LLORET. AL FONTS EL CASTELL D'EN PLAJA I VILLA

FOTOGRAFIC / PAPER /  
FOTOGRAFIA

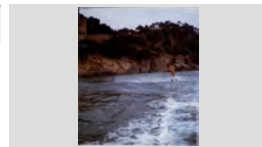

EXPOSICIÓ FOTOGRAFIES

2000

**317.037.114**

EXPOSICIÓ DE FOTOGRAFIES A LA CASA DE CULTURA AMB MOTIU DE LA XXIV TROBADA

FOTOGRAFIC / PAPER /  
FOTOGRAFIA



EXPOSICIÓ FOTOGRAFIES

2000

**317.037.112**

JOSEP VALLS ROCA A LA LA SEVA EXPOSICIÓ DE FOTOGRAFIES A LA CASA DE CULTURA AMB MOTIU

FOTOGRAFIC / PAPER /  
FOTOGRAFIA



EXPOSICIÓ FOTOGRAFIES

2000

**317.037.111**

JOSEP VALLS ROCA AL COSTAT DEL CARTELL DE LA SEVA EXPOSICIÓ DE FOTOGRAFIES A LA CASA

FOTOGRAFIC / PAPER /  
FOTOGRAFIA



FESTA MAJOR

1976

**317.037.157**

CERCAVILA DE LES MAJORETS DE BLANES AL SEU PAS PER EL CARRER DE LA VILA

FOTOGRAFIC / PAPER /  
FOTOGRAFIA



FESTA MAJOR

1976

**317.037.158**

CERCAVILA DE LES MAJORETS DE BLANES AL SEU PAS PER EL CARRER POETA FELICIA SERRA I

FOTOGRAFIC / PAPER /  
FOTOGRAFIA

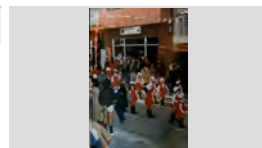

FESTA MAJOR

1979

**317.039.196**

PORTADA DEL PROGRAMA DE FESTA MAJOR DE SANTA CRISTINA.

FOTOGRAFIC / PAPER /  
FOTOGRAFIA



FESTA MAJOR DE SANTA CRISTINA

1960 CA

**317.039.316**

A LA PLATJA AGUSTÍ SALA "CAN TRONS" I AL FONTS LA PROCESSÓ CAMÍ D'EMBARCAR PER TORNAR A

FOTOGRAFIC / PAPER /  
FOTOGRAFIA



FESTA MAJOR DE SANTA CRISTINA

1962

**317.039.288**

A LA TAULA DE L'ESQUERRA, D'ESQUERRA A DRETA: FRANCISCO PUIGVERT, NEN N.C. PERE

FOTOGRAFIC / PAPER /  
FOTOGRAFIA



## FONS PERSONALS

699 DIVERSOS

028 JOSEP VALLS I ROCA (A) BAMBI

SS 699.028.5000

5000 IMATGES / / /

### CONTINGUT

### ANYS / TIPOL. DOCUM.

### ST

### FOTO

FESTA MAJOR DE SANTA CRISTINA

2006

317.040.006

ACTE DE LLIURAMENT PER PART DE LA REVISTA  
LA COSTA D'UNA FOTOGRAFIA ENMARCADA QUE

FOTOGRAFIC / PAPER /  
FOTOGRAFIA



FESTA MAJOR DE SANTA CRISTINA

1915

317.040.055

AL FONTS, ARRIBADA DE LA REGATA S'AMORRA  
AMORRA A SANTA CRISTINA. EN PRIMER TERME

FOTOGRAFIC / PAPER /  
FOTOGRAFIA



FESTA MAJOR DE SANTA CRISTINA

1961

317.039.352

ALBERT I ANTONI VIÑALS PORTANT LA BANDERA A  
LA PROCESSÓ A SANTA CRISTINA

FOTOGRAFIC / PAPER /  
FOTOGRAFIA

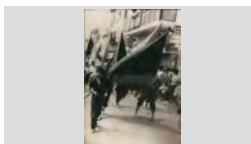

FESTA MAJOR DE SANTA CRISTINA

2004

317.040.136

ALCALDE XAVIER CRESPO LLOBET REMENANT  
L'ESTOFAT A LA PLAÇA DEL PÍ DE SANTA CRISTINA.

FOTOGRAFIC / PAPER /  
FOTOGRAFIA



FESTA MAJOR DE SANTA CRISTINA

1920

317.039.185

ARRIBADA DE LA PROCESSÓ A LA PLATJA DE  
LLORET

FOTOGRAFIC / PAPER /  
FOTOGRAFIA



FESTA MAJOR DE SANTA CRISTINA

1920

317.040.089

ARRIBADA DE LA PROCESSÓ A LA PLATJA DE  
SANTA CRISTINA

FOTOGRAFIC / PAPER /  
FOTOGRAFIA



FESTA MAJOR DE SANTA CRISTINA

1915

317.040.139

ARRIBADA DE LA PROCESSÓ A LA PLATJA DE  
SANTA CRISTINA.

FOTOGRAFIC / PAPER /  
FOTOGRAFIA



FESTA MAJOR DE SANTA CRISTINA

1965

317.039.063

ARRIBADA DE LA PROCESSÓ A LA PLATJA DE  
SANTA CRISTINA.

FOTOGRAFIC / PAPER /  
FOTOGRAFIA



FESTA MAJOR DE SANTA CRISTINA

1920

317.040.090

ARRIBADA DE LA PROCESSÓ A LA PLATJA DE  
SANTA CRISTINA.

FOTOGRAFIC / PAPER /  
FOTOGRAFIA



**FONS** PERSONALS

699 DIVERSOS

028 JOSEP VALLS I ROCA (A) BAMBI

**SS** 699.028.5000

5000 IMATGES / / /

**CONTINGUT**

**ANYS / TIPOL. DOCUM.**

**ST**

**FOTO**

FESTA MAJOR DE SANTA CRISTINA

1965

**317.040.285**

ARRIBADA DE LA PROCESSÓ A LA PLATJA DE SANTA CRISTINA.

FOTOGRAFIC / PAPER /  
FOTOGRAFIA



FESTA MAJOR DE SANTA CRISTINA

1965

**317.039.315**

ARRIBADA DE LA PROCESSÓ A LA PLATJA DE SANTA CRISTINA. D'ESQUERRA A DRETA: AGUSTÍ

FOTOGRAFIC / PAPER /  
FOTOGRAFIA



FESTA MAJOR DE SANTA CRISTINA

1982

**317.039.320**

ARRIBADA DE LA PROCESSÓ A LA PLATJA DE SANTA CRISTINA. EN JOSEP RIBERA CARDONA (A

FOTOGRAFIC / PAPER /  
FOTOGRAFIA

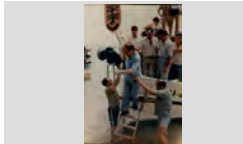

FESTA MAJOR DE SANTA CRISTINA

1964

**317.040.140**

ARRIBADA DE LA PROCESSÓ AL PLA DE L'ERMITA DE SANTA CRISTINA.

FOTOGRAFIC / PAPER /  
FOTOGRAFIA



FESTA MAJOR DE SANTA CRISTINA

1920

**317.040.305**

ARRIBADA DE LA PROCESSÓ MARÍTIMA A LA PLATJA DE SANTA CRISTINA.

FOTOGRAFIC / PAPER /  
FOTOGRAFIA



FESTA MAJOR DE SANTA CRISTINA

1975

**317.040.211**

ARRIBADA DE LA PROCESSÓ MARÍTIMA A LA PLATJA DE SANTA CRISTINA.

FOTOGRAFIC / PAPER /  
FOTOGRAFIA



FESTA MAJOR DE SANTA CRISTINA

1920

**317.040.026**

ARRIBADA DE LA PROCESSÓ MARÍTIMA A SANTA CRISTINA

FOTOGRAFIC / PAPER /  
FOTOGRAFIA



FESTA MAJOR DE SANTA CRISTINA

1950

**317.040.130**

ARRIBADA DE LES BARQUES A LA PLATJA DE SANTA CRISTINA.

FOTOGRAFIC / PAPER /  
FOTOGRAFIA



FESTA MAJOR DE SANTA CRISTINA

1940

**317.039.333**

ARRIBADA DELS LLAGUTS A LA PLATJA DE LLORET.

FOTOGRAFIC / PAPER /  
FOTOGRAFIA





## FONS PERSONALS

699 DIVERSOS

028 JOSEP VALLS I ROCA (A) BAMBI

SS 699.028.5000

5000 IMATGES / / /

### CONTINGUT

### ANYS / TIPOL. DOCUM.

### ST

### FOTO

FESTA MAJOR DE SANTA CRISTINA

1993

317.039.318

ARRIBADA DELS LLAGUTS A SANTA CRISTINA.  
D'ESQUERRA A DRETA: JOAN MARTELL FORS,

FOTOGRAFIC / PAPER /  
FOTOGRAFIA



FESTA MAJOR DE SANTA CRISTINA

1948

317.039.073

ASSISTENTS A PROCESSO ESCOLTANT EL SERMO  
DEL RECTOR NARCÍS GISPERT REGUALTA

FOTOGRAFIC / PAPER /  
FOTOGRAFIA



FESTA MAJOR DE SANTA CRISTINA

1920

317.040.030

BARQUES ARRIBANT A SANTA CRISTINA.

FOTOGRAFIC / PAPER /  
FOTOGRAFIA



FESTA MAJOR DE SANTA CRISTINA

1915

317.040.289

BARQUES AVARADES A LA PLATJA DE SANT  
CRISTINA ESPERANT LA TORNADA DE LA

FOTOGRAFIC / PAPER /  
FOTOGRAFIA



FESTA MAJOR DE SANTA CRISTINA

1925

317.040.087

CANT DE LA SALVE DURANT LA PROCESSÓ  
MARÍTIMA A SANTA CRISTINA.

FOTOGRAFIC / PAPER /  
FOTOGRAFIA



FESTA MAJOR DE SANTA CRISTINA

1921

317.040.086

CANT DE LA SALVE DURANT LA PROCESSÓ  
MARÍTIMA A SANTA CRISTINA. AL FONTS EL

FOTOGRAFIC / PAPER /  
FOTOGRAFIA



FESTA MAJOR DE SANTA CRISTINA

2007

317.040.264

CANT DE LA SALVE DURANT LA PROCESSÓ  
MARÍTIMA DE SANTA CRISTINA.

FOTOGRAFIC / PAPER /  
FOTOGRAFIA



FESTA MAJOR DE SANTA CRISTINA

1953

317.040.077

CAPELLANS A LA PROCESSÓ DE SANTA CRISTINA.  
D'ESQUERRA A DRETA: MOSSÉN MIQUEL, MOSSÉN

FOTOGRAFIC / PAPER /  
FOTOGRAFIA



FESTA MAJOR DE SANTA CRISTINA

1920

317.039.048

CAPELLANS A LA PROCESSÓ DE SANTA CRISTINA.  
S'HI VEU RECTOR FRANCISCO MAGI CAMPS

FOTOGRAFIC / PAPER /  
FOTOGRAFIA





## FONS PERSONALS

699 DIVERSOS

028 JOSEP VALLS I ROCA (A) BAMBI

SS 699.028.5000

5000 IMATGES / / /

### CONTINGUT

ANYS / TIPOL. DOCUM.

ST

FOTO

FESTA MAJOR DE SANTA CRISTINA

1980

317.039.072

D'ESQUERRA A DRETA: FELIP DOMENECH SALA I  
JAUME BOSCH MARTI PORTANT LA IMATGE DE

FOTOGRAFIC / PAPER /  
FOTOGRAFIA



FESTA MAJOR DE SANTA CRISTINA

2010

317.040.182

D'ESQUERRA A DRETA: JORDI CALLEJÓN FERRER,  
JESÚS CALM MASO, FRANCESC PARDO ARTIGAS,  
L'OFICI SOLEMNE AMB EL SR. BISBE DE GIRONA

FOTOGRAFIC / PAPER /  
FOTOGRAFIA



FESTA MAJOR DE SANTA CRISTINA

1955

317.039.292

D'ESQUERRA A DRETA: AGUSTI RABASSA, ISABEL  
MERCADER (NENA DRETA), JOSEP DOMÉNECH,

FOTOGRAFIC / PAPER /  
FOTOGRAFIA



FESTA MAJOR DE SANTA CRISTINA

1982

317.039.272

D'ESQUERRA A DRETA: ANTONI CASTEYÓ, JORDI  
SALA VILA, NURI SALA VILA, ANTONIO SAGARÓ PÍ

FOTOGRAFIC / PAPER /  
FOTOGRAFIA



FESTA MAJOR DE SANTA CRISTINA

1979

317.039.273

D'ESQUERRA A DRETA: DARWIN AUSTRICH ALUM,  
MERCE MARTELL TARRÉS, MONTSERRAT RIERA,

FOTOGRAFIC / PAPER /  
FOTOGRAFIA



FESTA MAJOR DE SANTA CRISTINA

1958 CA

317.039.227

D'ESQUERRA A DRETA: DOMENEC BALMANYA  
PERERA, PEPITO COLOMER ROCA, EL NEN JOSEP

FOTOGRAFIC / PAPER /  
FOTOGRAFIA



FESTA MAJOR DE SANTA CRISTINA

1953

317.040.142

D'ESQUERRA A DRETA: FELIP DOMÉNECH SALA,  
AGUSTÍ SALA FULLA, EMILI MARTÍNEZ DE

FOTOGRAFIC / PAPER /  
FOTOGRAFIA



FESTA MAJOR DE SANTA CRISTINA

1964

317.040.127

D'ESQUERRA A DRETA: FORTUNATO MÉNDEZ,  
FERRAN GICH PLA, QUIM BRUGUERA PONS,

FOTOGRAFIC / PAPER /  
FOTOGRAFIA



FESTA MAJOR DE SANTA CRISTINA

1953



317.039.071

D'ESQUERRA A DRETA: JAUME BOSCH MARTI,  
NARCIS BOSCH MARTI I PERE VILA RAYO

FOTOGRAFIC / PAPER /  
FOTOGRAFIA

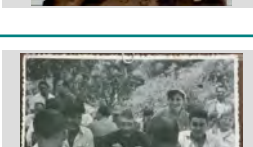

<b>FONS</b>	PERSONALS
699	DIVERSOS
028	JOSEP VALLS I ROCA (A) BAMBI <span style="float: right;">SS 699.028.5000</span>
5000	IMATGES / / /

CONTINGUT	ANYS / TIPOL. DOCUM.	ST	FOTO
FESTA MAJOR DE SANTA CRISTINA D'ESQUERRA A DRETA: JOAN PIFERRER, FORTUNATO MÉNDEZ, PEPET VILA, JOAN SALA,	1970 FOTOGRAFIC / PAPER / FOTOGRAFIA	317.039.285	
FESTA MAJOR DE SANTA CRISTINA D'ESQUERRA A DRETA: JOAQUIM JORDI, JOAN DOMÉNECH SAURI I FRANCISCO SALA PORTANT LA	1970 FOTOGRAFIC / PAPER / FOTOGRAFIA	317.039.382	
FESTA MAJOR DE SANTA CRISTINA D'ESQUERRA A DRETA: JORDI CARBONELL CAMPS, NICOLAU CABAÑAS SALAMERO, AGUSTÍ MARIA	1996 FOTOGRAFIC / PAPER / FOTOGRAFIA	317.040.164	
FESTA MAJOR DE SANTA CRISTINA D'ESQUERRA A DRETA: JORDI MARTÍNEZ PLANAS, JORDI PUJOL SOLEY I JOAN DOMÉNECH MONER A	1982 FOTOGRAFIC / PAPER / FOTOGRAFIA	317.040.152	
FESTA MAJOR DE SANTA CRISTINA D'ESQUERRA A DRETA: JOSEP AGUSTÍ ROSES, AGUSTÍ AGUSTI MACIÀ I JOAN ROTLLAN	1950 FOTOGRAFIC / PAPER / FOTOGRAFIA	317.039.391	
FESTA MAJOR DE SANTA CRISTINA D'ESQUERRA A DRETA: JUANITO RABASSA ROTLLAN, N.C., N.C., PERE VILA RAYO I AGUSTI	1954 FOTOGRAFIC / PAPER / FOTOGRAFIA	317.039.068	
FESTA MAJOR DE SANTA CRISTINA D'ESQUERRA A DRETA: MARIA TERESA COLL VILA, MARTA FERRUSOLA LLADÓS, JORDI PUJOL SOLEY,	1982 FOTOGRAFIC / PAPER / FOTOGRAFIA	317.040.153	
FESTA MAJOR DE SANTA CRISTINA D'ESQUERRA A DRETA: MARTÍ RIBAS, EUGENIO MARQUÉS, PEPITA SALA I FRANCISCO PUIGVERT	1965 FOTOGRAFIC / PAPER / FOTOGRAFIA	317.039.287	
FESTA MAJOR DE SANTA CRISTINA D'ESQUERRA A DRETA: MELCIÓ PUIGVERT ANDREU, XAVIER CARBONELL FÀBREGAS,	1965 FOTOGRAFIC / PAPER / FOTOGRAFIA	317.039.293	

## FONS PERSONALS

699 DIVERSOS

028 JOSEP VALLS I ROCA (A) BAMBI

SS 699.028.5000

5000 IMATGES / / /

### CONTINGUT

ANYS / TIPOL. DOCUM.

ST

FOTO

FESTA MAJOR DE SANTA CRISTINA

1948

317.040.166

D'ESQUERRA A DRETA: MONTSERRAT AUSTRICH  
XARBAU (NENA), PEPITO THOS ROCA, ROSER

FOTOGRAFIC / PAPER /  
FOTOGRAFIA



FESTA MAJOR DE SANTA CRISTINA

1983

317.040.157

D'ESQUERRA A DRETA: N.C., JOSEP SALA  
MONTERO, N.C., JORDI MARTÍNEZ PLANAS, JOSEP

FOTOGRAFIC / PAPER /  
FOTOGRAFIA



FESTA MAJOR DE SANTA CRISTINA

1952

317.039.290

D'ESQUERRA A DRETA: NARCÍS BOSCH MARTÍ,  
NARCÍS MARTÍ BOADAS, N.C., RAFEL RUBIÑO

FOTOGRAFIC / PAPER /  
FOTOGRAFIA



FESTA MAJOR DE SANTA CRISTINA

1940

317.040.200

D'ESQUERRA A DRETA: NARCÍS MARTÍ BOADAS I  
AGUSTÍ SALA RAURELL ENTAULATS MENJANT

FOTOGRAFIC / PAPER /  
FOTOGRAFIA



FESTA MAJOR DE SANTA CRISTINA

1981

317.039.398

D'ESQUERRA A DRETA: PEPE, N.C., GEMMA  
BLASCO IBAÑEZ, ESMERALDA IBAÑEZ, ISIDRO,

FOTOGRAFIC / PAPER /  
FOTOGRAFIA



FESTA MAJOR DE SANTA CRISTINA

1960

317.039.291

D'ESQUERRA A DRETA: PEPITU "DE CAN BOSCH",  
RAUL BALTRONS AUSTRICH, N.C., QUIMET BARNÉS

FOTOGRAFIC / PAPER /  
FOTOGRAFIA



FESTA MAJOR DE SANTA CRISTINA

1960

317.039.289

D'ESQUERRA A DRETA: RAMÓN SANJAUME  
CASADEVALL (D'ESQUENES), MARIA TERESA

FOTOGRAFIC / PAPER /  
FOTOGRAFIA



FESTA MAJOR DE SANTA CRISTINA

1965

317.039.070

D'ESQUERRA A DRETA: SALVADOR PUIGVERT  
CATALA, JOAN PUIGVERT SALICRU, JOAN

FOTOGRAFIC / PAPER /  
FOTOGRAFIA



FESTA MAJOR DE SANTA CRISTINA

1987

317.039.271

D'ESQUERRA A DRETA: VICENS AGUSTÍ MACIÀ  
(ASSEGUT), JOAQUIM VINDUAL VIDAL I MANEL "EL

FOTOGRAFIC / PAPER /  
FOTOGRAFIA



## FONS PERSONALS

699 DIVERSOS

028 JOSEP VALLS I ROCA (A) BAMBI

SS 699.028.5000

5000 IMATGES / / /

### CONTINGUT

ANYS / TIPOL. DOCUM.

ST

FOTO

FESTA MAJOR DE SANTA CRISTINA

1979

317.039.257

D'ESQUERRA A DRETA: VICENS AGUSTÍ MACIÀ,  
JAUME SALVADOR ROTLLAN (PENDENT DE

FOTOGRAFIC / PAPER /  
FOTOGRAFIA



FESTA MAJOR DE SANTA CRISTINA

1982

317.040.151

D'ESQUERRA A DRETA: ANNA MARIA BLASCO  
MATEO, CRISTINA VALLS MENDEZ, MONTSERRAT

FOTOGRAFIC / PAPER /  
FOTOGRAFIA



FESTA MAJOR DE SANTA CRISTINA

1935

317.039.309

DRET A LA BARCA ES POT RECONEIXER AGUSTÍ  
CABAÑAS LLOBET (VESTIT DE BLANC) DURANT LE

FOTOGRAFIC / PAPER /  
FOTOGRAFIA



FESTA MAJOR DE SANTA CRISTINA

1955

317.039.310

DRETS D'ESQUERRA A DRETA: EN FELIX  
GRABULOSA PUIGVERT I EN "XICU" GRABULOSA

FOTOGRAFIC / PAPER /  
FOTOGRAFIA



FESTA MAJOR DE SANTA CRISTINA

1925

317.040.053

ELS CAPELLANS I ELS PARTICIPANTS A LA  
PROCESSÓ DE SANTA CRISTINA A PUNT

FOTOGRAFIC / PAPER /  
FOTOGRAFIA



FESTA MAJOR DE SANTA CRISTINA

1988

317.040.174

ELS GERMANS JAUME I NARCIS BOSCH MARTÍ  
AJUDANT A BAIXAR DE LA TERANYINA A MARTA

FOTOGRAFIC / PAPER /  
FOTOGRAFIA



FESTA MAJOR DE SANTA CRISTINA

1994

317.039.321

ELS LLAGUTS PREPARANT-SE PER LA SORTIDA  
DEL S'AMORRA AMORRA.

FOTOGRAFIC / PAPER /  
FOTOGRAFIA



FESTA MAJOR DE SANTA CRISTINA

1960

317.039.266

ELS PESCADORS "PERE GIRONA", "EN MELCIÓ" I  
"EN GENIO" ENTAULATS MENJANT ESTOFAT A LA

FOTOGRAFIC / PAPER /  
FOTOGRAFIA



FESTA MAJOR DE SANTA CRISTINA

2008

317.040.238

ELS POLÍTICS REMENANT L'ESTOFAT MENTRE ELS  
CUINERS S'HO MIREN A LA PLAÇA DEL PÍ DE SANTA

FOTOGRAFIC / PAPER /  
FOTOGRAFIA





## FONS PERSONALS

699 DIVERSOS

028 JOSEP VALLS I ROCA (A) BAMBI

SS 699.028.5000

5000 IMATGES / / /

### CONTINGUT

ANYS / TIPOL. DOCUM.

ST

FOTO

FESTA MAJOR DE SANTA CRISTINA

1960

317.039.350

EN FERRAN, EN PANXITO, EN PERE GIRONA I  
ALBERT GIRONA A LA PROCESSÓ A SANTA

FOTOGRAFIC / PAPER /  
FOTOGRAFIA



FESTA MAJOR DE SANTA CRISTINA

1948

317.039.062

EN FRANCESC CLUA MARSOL SERVINT L'ESTOFAT;  
TAMBE ES PODEN RECONEIXER ROSA AUSTRICH,

FOTOGRAFIC / PAPER /  
FOTOGRAFIA



FESTA MAJOR DE SANTA CRISTINA

1953

317.040.148

EN JAUME BOSCH MARTÍ A L'ESQUERRA I EN  
NARCÍS BOSCH MARTÍ PORTANT LA IMATGE DE

FOTOGRAFIC / PAPER /  
FOTOGRAFIA

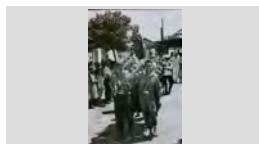

FESTA MAJOR DE SANTA CRISTINA

1984

317.040.178

EN JOAQUIN TELARROJA BARCENA (A  
L'ESQUERRA) I L'ANTONIO GÓMEZ ILLESCAS

FOTOGRAFIC / PAPER /  
FOTOGRAFIA



FESTA MAJOR DE SANTA CRISTINA

1982

317.040.156

EN JORDI MARTÍNEZ PLANAS BAIXANT DE LA NAO  
CAPITANA A LA PLATJA DE SANTA CRISTINA.

FOTOGRAFIC / PAPER /  
FOTOGRAFIA

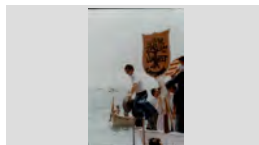

FESTA MAJOR DE SANTA CRISTINA

1982

317.040.155

EN JORDI MARTÍNEZ PLANAS I DARRERA SEU LA  
PILI DOMINGO RIBOT DURANT LA PROCESSÓ

FOTOGRAFIC / PAPER /  
FOTOGRAFIA

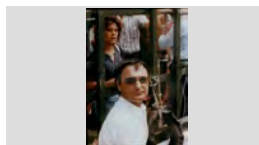

FESTA MAJOR DE SANTA CRISTINA

1977

317.039.264

EN JOSEP AGUSTÍ ANJOAIS I CARLES SALA VILA  
ENTAUULATS MENJANT ESTOFAT A LA PLAÇA DEL PÍ

FOTOGRAFIC / PAPER /  
FOTOGRAFIA



FESTA MAJOR DE SANTA CRISTINA

1990

317.040.144

EN MIQUEL SOLER PUJOL AL TIMÓ DE LA SEVA  
BARCA DURANT LA PROCESSÓ MARÍTIMA ASANTA

FOTOGRAFIC / PAPER /  
FOTOGRAFIA



FESTA MAJOR DE SANTA CRISTINA

1986

317.039.319

EN MIQUEL VIDAL D'ESQUENES I EN JOAN MANEL  
BLASCO PÍ ATRACANT SA BARCA A LA PLATJA DE

FOTOGRAFIC / PAPER /  
FOTOGRAFIA

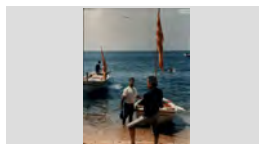



## FONS PERSONALS

699 DIVERSOS

028 JOSEP VALLS I ROCA (A) BAMBI

SS 699.028.5000

5000 IMATGES / / /

### CONTINGUT

### ANYS / TIPOL. DOCUM.

### ST

### FOTO

FESTA MAJOR DE SANTA CRISTINA

1993

317.039.322

EN PRIMER TERME ES LLAGUT "VENIDO  
LLAGARDAIX" ARRIBANT A LA PLATJA DE SANTA

FOTOGRAFIC / PAPER /  
FOTOGRAFIA



FESTA MAJOR DE SANTA CRISTINA

1960

317.039.317

ES PODEN RECONEIXER: EUGENIO MARQUÉS,  
SALVADOR PUJOL I EN MARTÍ "XIU" A PUNT

FOTOGRAFIC / PAPER /  
FOTOGRAFIA



FESTA MAJOR DE SANTA CRISTINA

1950 CA

317.039.253

ESTOFAT A LA PLAÇA DEL PÍ DE SANTA CRISTINA  
EL DIA DE LA PROCESSÓ. A L'ESQUERRA: EL NEN

FOTOGRAFIC / PAPER /  
FOTOGRAFIA



FESTA MAJOR DE SANTA CRISTINA

1960

317.039.377

EUGENIO MARQUÉS RUSCALLEDA I SALVADOR  
PUJOL PORTANT LA IMATGE DE SANT ELM A LA

FOTOGRAFIC / PAPER /  
FOTOGRAFIA

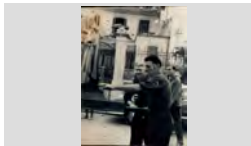

FESTA MAJOR DE SANTA CRISTINA

1920

317.040.029

GENT A LA PLATJA ESPERANT LA SORTIDA DE LA  
PROCESSÓ MARÍTIMA A SANTA CRISTINA.

FOTOGRAFIC / PAPER /  
FOTOGRAFIA



FESTA MAJOR DE SANTA CRISTINA

1968

317.039.226

GENT A LA PLATJA ESPERANT PER EMBARCAR  
PER SEGUIR LA PROCESSÓ DE SANTA CRISTINA

FOTOGRAFIC / PAPER /  
FOTOGRAFIA



FESTA MAJOR DE SANTA CRISTINA

1955

317.040.241

GENT A PUNT DE BAIXAR DE LA BARCA A LA  
PROCESSÓ MARÍTIMA A SANTA CRISTINA.

FOTOGRAFIC / PAPER /  
FOTOGRAFIA



FESTA MAJOR DE SANTA CRISTINA

1930

317.039.122

GENT AMB VESTITS DE FESTA ESPERANT LA  
SORTIDA DE LA PROCESSÓ DAVANT ERMITA

FOTOGRAFIC / PAPER /  
FOTOGRAFIA



FESTA MAJOR DE SANTA CRISTINA

1946

317.039.303

GENT BAIXANT DE SA BARCA A LA PLATJA DE  
SANTA CRISTINA. DRETS ES PODEN RECONEIXER

FOTOGRAFIC / PAPER /  
FOTOGRAFIA



## FONS PERSONALS

699 DIVERSOS

028 JOSEP VALLS I ROCA (A) BAMBI

SS 699.028.5000

5000 IMATGES / / /

### CONTINGUT

### ANYS / TIPOL. DOCUM.

### ST

### FOTO

FESTA MAJOR DE SANTA CRISTINA

1930

317.039.255

GENTADA A LA PLATJA DE LLORET ESPERANT LA  
TORNADA DE LA PROCESSÓ DE SANTA CRISTINA

FOTOGRAFIC / PAPER /  
FOTOGRAFIA



FESTA MAJOR DE SANTA CRISTINA

1915

317.040.060

GENTADA A LA PLATJA ESPERANT PER ANAR A LA  
PROCESSÓ DE SANTA CRISTINA.

FOTOGRAFIC / PAPER /  
FOTOGRAFIA



FESTA MAJOR DE SANTA CRISTINA

1914

317.040.041

GENTADA AMB PARA-SOLS SEGUINT LA  
PROCESSÓ A SANTA CRISTINA

FOTOGRAFIC / PAPER /  
FOTOGRAFIA



FESTA MAJOR DE SANTA CRISTINA

1950

317.040.313

GRUP DE GENT SEGUINT L PROCESSÓ CAMÍ DE  
L'ERMITA.

FOTOGRAFIC / PAPER /  
FOTOGRAFIA



FESTA MAJOR DE SANTA CRISTINA

1950

317.039.224

GRUP ENTAULAT A LA PLAÇA DEL PI ERMITA DE  
SANTA CRISTINA MENJANT L'ESTOFAT. A

FOTOGRAFIC / PAPER /  
FOTOGRAFIA



FESTA MAJOR DE SANTA CRISTINA

1880 ca

317.039.171

IMATGE AMB ESCOLANETS I CAPELLANS DURANT  
LA PROCESSÓ DE SANTA CRISTINA

FOTOGRAFIC / PAPER /  
FOTOGRAFIA



FESTA MAJOR DE SANTA CRISTINA

1920

317.040.210

IMATGE PUBLICADA A LA REVISTA LA COSTA.  
SORTIDA DE LA PROCESSÓ MARÍTIMA DE SANTA  
TRADICIONS CENTENARIES: SORTIDA DE LA

FOTOGRAFIC / PAPER /  
FOTOGRAFIA



FESTA MAJOR DE SANTA CRISTINA

1962

317.039.247

LA BANDA DE MÚSICA A LA PLAÇA DE LA VILA. AL  
FONS ES POT DISTINGIR EL BAR MARINA.

FOTOGRAFIC / PAPER /  
FOTOGRAFIA



FESTA MAJOR DE SANTA CRISTINA

1995

317.040.146

LA BARCA D'EN PEIXAIA A LA PROCESSÓ MARÍTIMA  
DE SANTA CRISTINA.

FOTOGRAFIC / PAPER /  
FOTOGRAFIA



**FONS PERSONALS**

699 DIVERSOS

028 JOSEP VALLS I ROCA (A) BAMBI

**SS** 699.028.5000

5000 IMATGES / / /

**CONTINGUT****ANYS / TIPOL. DOCUM.****ST****FOTO**

FESTA MAJOR DE SANTA CRISTINA

2007

**317.040.270**LA MARABADESSA, ELS ANGELETS, LES OBRERES I  
ELS OBRES DURANT L'OFICI SOLEMENE A L'ERMITAFOTOGRAFIC / PAPER /  
FOTOGRAFIA

FESTA MAJOR DE SANTA CRISTINA

1961

**317.039.249**LA PROCESSÓ A LA PLATJA DE SANTA CRISTINA  
CAMÍ DE L'ERMITAFOTOGRAFIC / PAPER /  
FOTOGRAFIA

FESTA MAJOR DE SANTA CRISTINA

1975

**317.040.085**LA PROCESSÓ A LA SORTIDA DE L'ESGLÉSIA  
PARROQUIAL DE SANT ROMÁ. A L'ESQUERRA ELFOTOGRAFIC / PAPER /  
FOTOGRAFIA

FESTA MAJOR DE SANTA CRISTINA

1979

**317.039.055**LA PROCESSO AL SEU PAS PEL PASSEIG AGUSTI  
FONT CAMI DE L'ESGLÉSIA PARROQUIAL ALFOTOGRAFIC / PAPER /  
FOTOGRAFIA

FESTA MAJOR DE SANTA CRISTINA

1964

**317.040.141**LA PROCESSÓ AL SEU PAS PER EL CARRER SANT  
BALDIRI CAMÍ DE LA PLATJA PER EMBARCAR CAP AFOTOGRAFIC / PAPER /  
FOTOGRAFIA

FESTA MAJOR DE SANTA CRISTINA

1920

**317.039.053**LA PROCESSO AMB EL CAPELLANS AL DAVANT  
CAMI DE L'ERMITAFOTOGRAFIC / PAPER /  
FOTOGRAFIA

FESTA MAJOR DE SANTA CRISTINA

1920

**317.039.059**LA PROCESSO AMB EL CAPELLANS AL DAVANT  
CAMI DE L'ERMITAFOTOGRAFIC / PAPER /  
FOTOGRAFIA

FESTA MAJOR DE SANTA CRISTINA

2008

**317.040.240**LA PROCESSÓ AMB L'IMATGE DE SANT ELM AL SEU  
PAS PER LA PLAÇA DEL CARME  
SANT ELMFOTOGRAFIC / PAPER /  
FOTOGRAFIA

FESTA MAJOR DE SANTA CRISTINA

1986

**317.039.060**LA PROCESSO AMB LA IMATGE CAMI DE L'ERMITA.  
D'ESQUERRA A DRETA: JORDI SOLIGUER MAS,FOTOGRAFIC / PAPER /  
FOTOGRAFIA

## FONS PERSONALS

699 DIVERSOS

028 JOSEP VALLS I ROCA (A) BAMBI

SS 699.028.5000

5000 IMATGES / / /

## CONTINGUT

### ANYS / TIPOL. DOCUM.

### ST

### FOTO

FESTA MAJOR DE SANTA CRISTINA

2007

317.040.252

LA PROCESSÓ ARRIBANT A L'ERMITA.

FOTOGRAFIC / PAPER /  
FOTOGRAFIA



FESTA MAJOR DE SANTA CRISTINA

1910

317.039.052

LA PROCESSO CAMI DE L'ERMITA

FOTOGRAFIC / PAPER /  
FOTOGRAFIA



FESTA MAJOR DE SANTA CRISTINA

1955

317.039.050

LA PROCESSO CAMI DE L'ERMITA

FOTOGRAFIC / PAPER /  
FOTOGRAFIA



FESTA MAJOR DE SANTA CRISTINA

1910

317.040.043

LA PROCESSÓ CAMÍ DE L'ERMITA DE SANTA  
CRISTINA

FOTOGRAFIC / PAPER /  
FOTOGRAFIA



FESTA MAJOR DE SANTA CRISTINA

1914

317.040.042

LA PROCESSÓ CAMÍ DE L'ERMITA DE SANTA  
CRISTINA

FOTOGRAFIC / PAPER /  
FOTOGRAFIA



FESTA MAJOR DE SANTA CRISTINA

1915

317.040.045

LA PROCESSÓ CAMÍ DE L'ERMITA DE SANTA  
CRISTINA

FOTOGRAFIC / PAPER /  
FOTOGRAFIA



FESTA MAJOR DE SANTA CRISTINA

1915

317.040.048

LA PROCESSÓ CAMÍ DE L'ERMITA DE SANTA  
CRISTINA

FOTOGRAFIC / PAPER /  
FOTOGRAFIA



FESTA MAJOR DE SANTA CRISTINA

1918

317.040.044

LA PROCESSÓ CAMÍ DE L'ERMITA DE SANTA  
CRISTINA

FOTOGRAFIC / PAPER /  
FOTOGRAFIA



FESTA MAJOR DE SANTA CRISTINA

2007

317.040.274

LA PROCESSÓ CAMÍ DE L'ERMITA.

FOTOGRAFIC / PAPER /  
FOTOGRAFIA





## FONS PERSONALS

699 DIVERSOS

028 JOSEP VALLS I ROCA (A) BAMBI

SS 699.028.5000

5000 IMATGES / / /

### CONTINGUT

ANYS / TIPOL. DOCUM.

ST

FOTO

FESTA MAJOR DE SANTA CRISTINA

2007

317.040.301

LA PROCESSÓ CAMÍ DE L'ERMITA.

FOTOGRAFIC / PAPER /  
FOTOGRAFIA



FESTA MAJOR DE SANTA CRISTINA

2008

317.040.247

LA PROCESSÓ CAMÍ DE L'ERMITA.

FOTOGRAFIC / PAPER /  
FOTOGRAFIA



FESTA MAJOR DE SANTA CRISTINA

1948

317.039.076

LA PROCESSÓ CAMÍ ERMITA DE SANTA CRISTINA  
ENCAPÇALADA PER RECTOR NARCÍS GISPERT

FOTOGRAFIC / PAPER /  
FOTOGRAFIA



FESTA MAJOR DE SANTA CRISTINA

1977

317.040.080

LA PROCESSÓ DAVANT DE L'ERMITA DE SANTA  
CRISTINA. EN PRIMER TERME ES POT RECONÈIXER

FOTOGRAFIC / PAPER /  
FOTOGRAFIA



FESTA MAJOR DE SANTA CRISTINA

2007

317.040.276

LA PROCESSÓ DE SANTA CRISTINA AL SEU PAS  
PER LA PLAÇA DEL CARME

FOTOGRAFIC / PAPER /  
FOTOGRAFIA



FESTA MAJOR DE SANTA CRISTINA

1948

317.040.168

LA PROCESSÓ DE SANTA CRISTINA PUJANT CAP A  
L'ERMITA

FOTOGRAFIC / PAPER /  
FOTOGRAFIA

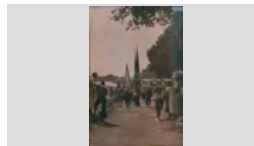

FESTA MAJOR DE SANTA CRISTINA

1985

317.040.167

LA PROCESSÓ DE SANTA CRISTINA PUJANT CAP A  
L'ERMITA. D'ESQUERRA A DRETA: NARCÍS PUJOLÀ

FOTOGRAFIC / PAPER /  
FOTOGRAFIA

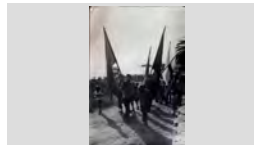

FESTA MAJOR DE SANTA CRISTINA

1995

317.040.169

LA PROCESSÓ DE SANTA CRISTINA PUJANT CAP A  
L'ERMITA. PRIMERA FILA, D'ESQUERRA A DRETA:

FOTOGRAFIC / PAPER /  
FOTOGRAFIA



FESTA MAJOR DE SANTA CRISTINA

1977

317.040.081





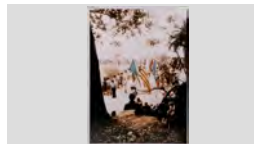



LA PROCESSÓ PUJANT A L'ERMITA DE SANTA  
CRISTINA

FOTOGRAFIC / PAPER /  
FOTOGRAFIA



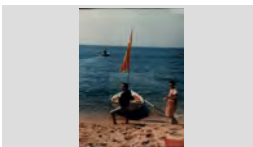

<b>FONS</b>	PERSONALS
699	DIVERSOS
028	JOSEP VALLS I ROCA (A) BAMBI <span style="float: right;">SS 699.028.5000</span>
5000	IMATGES / / /

CONTINGUT	ANYS / TIPOL. DOCUM.	ST	FOTO
FESTA MAJOR DE SANTA CRISTINA LA PROCESSÓ PUJANT A L'ERMITA DE SANTA CRISTINA.	1916 FOTOGRAFIC / PAPER / FOTOGRAFIA	317.040.101	
FESTA MAJOR DE SANTA CRISTINA LA PROCESSO SORTINT ERMITA DE SANTA CRISTINA	1967 FOTOGRAFIC / PAPER / FOTOGRAFIA	317.039.069	
FESTA MAJOR DE SANTA CRISTINA LES BARQUES PARTICIPANTS EN LA PROCESSÓ MARÍTIMA DE SANTA ATRACANT A LA PLATJA.	1952 FOTOGRAFIC / PAPER / FOTOGRAFIA	317.040.145	
FESTA MAJOR DE SANTA CRISTINA LLAGUT A PUNT DE PARTICIPAR EN EL PROCESSÓ MARÍTIMA DE SANTA CRISTINA. ES PODEN	1940 FOTOGRAFIC / PAPER / FOTOGRAFIA	317.040.036	
FESTA MAJOR DE SANTA CRISTINA LLAGUTS A LA PLATJA DE LLORET A PUNT PER SORTIR A LA PROCESSÓ MARÍTIMA DE SANTA	1920 FOTOGRAFIC / PAPER / FOTOGRAFIA	317.039.251	
FESTA MAJOR DE SANTA CRISTINA LLAGUTS COMPETINT EN LA REGAT S'AMORRA AMORRA.	1994 FOTOGRAFIC / PAPER / FOTOGRAFIA	317.039.324	
FESTA MAJOR DE SANTA CRISTINA MENJANT ESTOFAT A LA PLAÇA DEL PÍ DE SANTA CRISTINA. DRETS, D'ESQUERRA A DRETA:	1982 FOTOGRAFIC / PAPER / FOTOGRAFIA	317.040.150	
FESTA MAJOR DE SANTA CRISTINA MIQUEL VIDAL ATRACA ES BUSSI A LA PLATAJA DE SANTA CRISTINA, A LA DRETA ESMERALDA IBAÑEZ	1986 FOTOGRAFIC / PAPER / FOTOGRAFIA	317.039.259	
FESTA MAJOR DE SANTA CRISTINA NURI SALA VILA, JAUME PUJOL SAGARÓ I ANTONIO SAGARÓ PÍ DURANT LA PROCESSÓ MARÍTIMA DE	1982 FOTOGRAFIC / PAPER / FOTOGRAFIA	317.040.181	

**FONS PERSONALS**

699 DIVERSOS

028 JOSEP VALLS I ROCA (A) BAMBI

**SS** 699.028.5000

5000 IMATGES / / /

**CONTINGUT**

**ANYS / TIPOL. DOCUM.**

**ST**

**FOTO**

FESTA MAJOR DE SANTA CRISTINA

1992

**317.039.127**

OFICI A ALTAR MAJOR ERMITA

FOTOGRAFIC / PAPER /  
FOTOGRAFIA



FESTA MAJOR DE SANTA CRISTINA

1982

**317.040.159**

OFICI SOLEMNE A L'ERMITA DE SANTA CRISTINA.  
PRIMER BANC, D'ESQUERRA A DRETA: MARIA

FOTOGRAFIC / PAPER /  
FOTOGRAFIA



FESTA MAJOR DE SANTA CRISTINA

2008

**317.040.228**

PART DE LA PROCESSÓ DE SANTA CRISTINA AL  
SEU PAS PER LA PLAÇA DEL CARME.  
SANT JAUME

FOTOGRAFIC / PAPER /  
FOTOGRAFIA

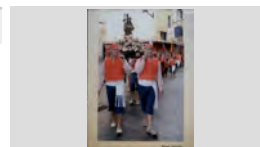

FESTA MAJOR DE SANTA CRISTINA

2008

**317.040.230**

PART PROCESSÓ DE SANTA CRISTINA AL SEU PAS  
PEL PASSEIG AGUSTÍ FONT. AMB LA SENYERA EN

FOTOGRAFIC / PAPER /  
FOTOGRAFIA



FESTA MAJOR DE SANTA CRISTINA

1955

**317.040.248**

PARTICIPANTS EN LA PROCESSÓ CAMÍ DE  
L'ERMITA.

FOTOGRAFIC / PAPER /  
FOTOGRAFIA



FESTA MAJOR DE SANTA CRISTINA

1977

**317.040.083**

PAS DE LA PROCESSÓ PEL PASSEIG AGUSTÍ FONT  
PORTANT IMATGE DE SANT ELM

FOTOGRAFIC / PAPER /  
FOTOGRAFIA

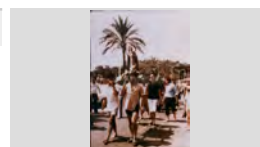

FESTA MAJOR DE SANTA CRISTINA

1932

**317.040.187**

PASSADA DE LA PROCESSÓ DE SANTA CRISTINA  
PER PASSEIG VERDAGUER.

FOTOGRAFIC / PAPER /  
FOTOGRAFIA



FESTA MAJOR DE SANTA CRISTINA

1966

**317.039.067**

PESCADORS EMBARCANT LA IMATGE A LA  
TERANYINA. ES PODEN RECONÈIXER DALT DE LA

FOTOGRAFIC / PAPER /  
FOTOGRAFIA

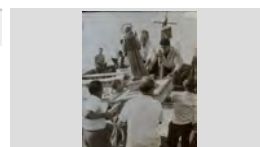

FESTA MAJOR DE SANTA CRISTINA

1961

**317.039.265**

PESCADORS ENTAULATS MENJANT ESTOFAT A LA  
PLAÇA DEL PÍ DE SANTA CRISTINA

FOTOGRAFIC / PAPER /  
FOTOGRAFIA

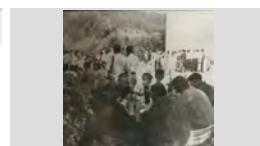

## FONS PERSONALS

699 DIVERSOS

028 JOSEP VALLS I ROCA (A) BAMBI

SS 699.028.5000

5000 IMATGES / / /

### CONTINGUT

### ANYS / TIPOL. DOCUM.

### ST

### FOTO

FESTA MAJOR DE SANTA CRISTINA

1954

317.040.189



PESCADORS ENTAULATS MENJANT L'ESTOFAT A LA PLAÇA DEL PI DE SANTA CRISTINA

FOTOGRAFIC / PAPER /  
FOTOGRAFIA

FESTA MAJOR DE SANTA CRISTINA

1946

317.040.172



PESCADORS ENTAULATS MENJANT L'ESTOFAT A LA PLAÇA DEL PÍ DE SANTA CRISTINA. DRET: PERE

FOTOGRAFIC / PAPER /  
FOTOGRAFIA

FESTA MAJOR DE SANTA CRISTINA

1952

317.039.283



PESCADORS ENTAULATS MENJANT L'ESTOFAT A LA PLAÇA DEL PÍ DE SANTA CRISTINA. ES PODEN

FOTOGRAFIC / PAPER /  
FOTOGRAFIA

FESTA MAJOR DE SANTA CRISTINA

1953

317.039.282



PESCADORS ENTAULATS MENJANT L'ESTOFAT A LA PLAÇA DEL PÍ DE SANTA CRISTINA. ES PODEN

FOTOGRAFIC / PAPER /  
FOTOGRAFIA

FESTA MAJOR DE SANTA CRISTINA

1955

317.039.279



PESCADORS ENTAULATS MENJANT L'ESTOFAT A LA PLAÇA DEL PÍ DE SANTA CRISTINA. ES PODEN

FOTOGRAFIC / PAPER /  
FOTOGRAFIA

FESTA MAJOR DE SANTA CRISTINA

1950

317.039.281

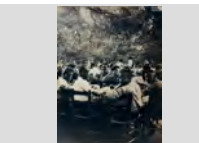

PESCADORS ENTAULATS MENJANT L'ESTOFAT A LA PLAÇA DEL PÍ DE SANTA CRISTINA. ES PODEN

FOTOGRAFIC / PAPER /  
FOTOGRAFIA

FESTA MAJOR DE SANTA CRISTINA

1970

317.040.249

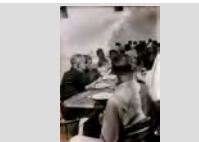

PESCADORS ENTAULATS MENJANT L'ESTOFAT DARRERE L'ERMITA A LA PLAÇA DEL PÍ DE SANTA

FOTOGRAFIC / PAPER /  
FOTOGRAFIA

FESTA MAJOR DE SANTA CRISTINA

1950

317.039.286



PESCADORS MENJANT EL POPULAR ESTOFAT DE SANTA CRISTINA / GRUP DE PESCADORS I

FOTOGRAFIC / PAPER /  
FOTOGRAFIA

FESTA MAJOR DE SANTA CRISTINA

1945

317.039.120



PESCADORS MENJANT L'ESTOFAT A LA PLAÇA DEL PI DE SANTA CRISTINA

FOTOGRAFIC / PAPER /  
FOTOGRAFIA

**FONS** PERSONALS

699 DIVERSOS

028 JOSEP VALLS I ROCA (A) BAMBI

**SS** 699.028.5000

5000 IMATGES / / /

**CONTINGUT****ANYS / TIPOL. DOCUM.****ST****FOTO**

FESTA MAJOR DE SANTA CRISTINA

1960

**317.039.258**PESCADORS MENJANT L'ESTOFAT A LA PLAÇA DEL  
PÍ DE SANTA CRISTINA. ES PODEN DISTINGUI: ENFOTOGRAFIC / PAPER /  
FOTOGRAFIA

FESTA MAJOR DE SANTA CRISTINA

1965

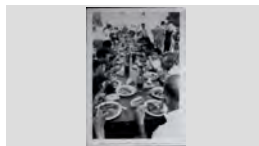
**317.040.227**PESCADORS MENJANT L'ESTOFAT A LA PLAÇA DEL  
PÍ. ES PODENT RECONEXER EN JOAN BARNÉS,FOTOGRAFIC / PAPER /  
FOTOGRAFIA

FESTA MAJOR DE SANTA CRISTINA

1963

**317.040.207**PORTADA DE LA REVISTA *TRAMUNTANA* AMB  
FOTOGRAFIA DE LA PROCESSÓ CAMÍ DE L'ERMITA.FOTOGRAFIC / PAPER /  
FOTOGRAFIA

FESTA MAJOR DE SANTA CRISTINA

2007

**317.040.275**PORTADOR I BANDERA DE SANT ELM DE TORNADA  
DE L'ERMITA.FOTOGRAFIC / PAPER /  
FOTOGRAFIA

FESTA MAJOR DE SANTA CRISTINA

1965

**317.039.365**

PROCESSÓ A SANTA CRISTINA

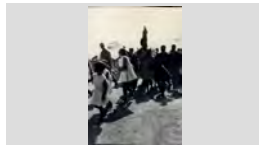
FOTOGRAFIC / PAPER /  
FOTOGRAFIA

FESTA MAJOR DE SANTA CRISTINA

1961

**317.039.355**PROCESSÓ A SANTA CRISTINA AL SEU PAS PER EL  
CARRER VIA DEL CAUDILLO (ACTUAL CARRER DEFOTOGRAFIC / PAPER /  
FOTOGRAFIA

FESTA MAJOR DE SANTA CRISTINA

1975

**317.039.351**PROCESSÓ A SANTA CRISTINA PUJANT CAMI DE  
L'ERMITA.FOTOGRAFIC / PAPER /  
FOTOGRAFIA

FESTA MAJOR DE SANTA CRISTINA

1981

**317.039.356**PROCESSÓ A SANTA CRISTINA. A L'ESQUERRA EN  
SALVADOR PALAUDELMAS CASALS; PORTANT LAFOTOGRAFIC / PAPER /  
FOTOGRAFIA

FESTA MAJOR DE SANTA CRISTINA

1950

**317.039.361**PROCESSÓ A SANTA CRISTINA. D'ESQUERRA A  
DRETA: ALBERT BATLLE NICOLAU, JUST MARLES IFOTOGRAFIC / PAPER /  
FOTOGRAFIA



## FONS PERSONALS

699 DIVERSOS

028 JOSEP VALLS I ROCA (A) BAMBI

SS 699.028.5000

5000 IMATGES / / /

### CONTINGUT

ANYS / TIPOL. DOCUM.

ST

FOTO

FESTA MAJOR DE SANTA CRISTINA

1976

317.039.358

PROCESSÓ A SANTA CRISTINA. D'ESQUERRA A DRETA: ESTEVE ALSINA SALA, JOAN DOMÉNECH

FOTOGRAFIC / PAPER /  
FOTOGRAFIA



FESTA MAJOR DE SANTA CRISTINA

1961

317.039.354

PROCESSÓ A SANTA CRISTINA. D'ESQUERRA A DRETA: NEN N.C., PERE VIÑALS, MOSSÉN NARCIS

FOTOGRAFIC / PAPER /  
FOTOGRAFIA



FESTA MAJOR DE SANTA CRISTINA

1910

317.039.375

PROCESSÓ DE SANT ELM

FOTOGRAFIC / PAPER /  
FOTOGRAFIA

LA PROCESSÓ DE LA TARDA DEL DIA DE SANT ELM.



FESTA MAJOR DE SANTA CRISTINA

1958

317.039.381

PROCESSÓ DE SANTA CRISTINA

FOTOGRAFIC / PAPER /  
FOTOGRAFIA

PESCADORES DESCALZOS LLEVAN LA IMAGEN DE

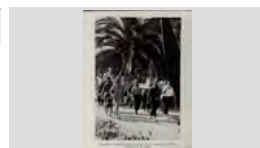

FESTA MAJOR DE SANTA CRISTINA

1930

317.039.369

PROCESSÓ DE SANTA CRISTINA DE TORNADA A L'ESGLÉSIA PARROQUIAL.

FOTOGRAFIC / PAPER /  
FOTOGRAFIA

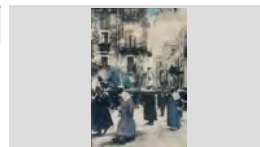

FESTA MAJOR DE SANTA CRISTINA

1965

317.039.362

PROCESSÓ DE SANTA CRISTINA PUJANT A L'ERMITA.

FOTOGRAFIC / PAPER /  
FOTOGRAFIA

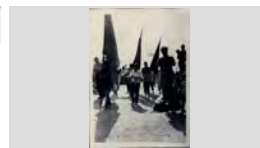

FESTA MAJOR DE SANTA CRISTINA

1965

317.039.363

PROCESSÓ DE SANTA CRISTINA PUJANT A L'ERMITA.

FOTOGRAFIC / PAPER /  
FOTOGRAFIA

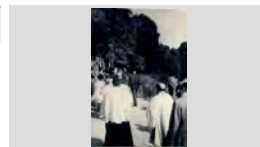

FESTA MAJOR DE SANTA CRISTINA

1955

317.039.311

PROCESSÓ DE SANTA CRISTINA. D'ESQUERRA A DRETA: QUIMET VINDUAL VIDAL, JOAN SOLER,

FOTOGRAFIC / PAPER /  
FOTOGRAFIA



FESTA MAJOR DE SANTA CRISTINA

1947

317.039.314

PROCESSÓ MARÍTIMA DE SANTA CRISTINA.

FOTOGRAFIC / PAPER /  
FOTOGRAFIA





## FONS PERSONALS

699 DIVERSOS

028 JOSEP VALLS I ROCA (A) BAMBI

SS 699.028.5000

5000 IMATGES / / /

### CONTINGUT

### ANYS / TIPOL. DOCUM.

### ST

### FOTO

FESTA MAJOR DE SANTA CRISTINA

1950

317.039.312

PROCESSÓ MARÍTIMA DE SANTA CRISTINA.

FOTOGRAFIC / PAPER /  
FOTOGRAFIA



FESTA MAJOR DE SANTA CRISTINA

1979

317.039.357

PROCESSÓ A SANTA CRISTINA

FOTOGRAFIC / PAPER /  
FOTOGRAFIA



FESTA MAJOR DE SANTA CRISTINA

1999

317.040.149

PROCESSÓ A SANTA CRISTINA A LSEU PAS PER EL  
CARRER SANT ROMÁ. AL DAVANT LA

FOTOGRAFIC / PAPER /  
FOTOGRAFIA



FESTA MAJOR DE SANTA CRISTINA

1940

317.039.380

PROCESSÓ A SANTA CRISTINA SORTINT DE LA  
ERMITA. D'ESQUERRA A DRETA: PERE VIÑALS

FOTOGRAFIC / PAPER /  
FOTOGRAFIA



FESTA MAJOR DE SANTA CRISTINA

1940

317.039.349

PROCESSÓ A SANTA CRISTINA.

FOTOGRAFIC / PAPER /  
FOTOGRAFIA

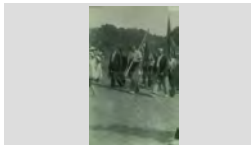

FESTA MAJOR DE SANTA CRISTINA

1990

317.039.364

PROCESSÓ A SANTA CRISTINA. D'ESQUERRA A  
DRETA: JOSEP ALSINA LLINÁS, ESTEVE ALSINA

FOTOGRAFIC / PAPER /  
FOTOGRAFIA



FESTA MAJOR DE SANTA CRISTINA

1979

317.039.360

PROCESSÓ A SANTA CRISTINA. D'ESQUERRA A  
DRETA: JOSEP CARBONELL BANCELLS, ALBERT

FOTOGRAFIC / PAPER /  
FOTOGRAFIA



FESTA MAJOR DE SANTA CRISTINA

1950

317.039.367

PROCESSÓ A SANTA CRISTINA. D'ESQUERRA A  
DRETA: MOSSEN SALVADOR PLANAS PADROSA,

FOTOGRAFIC / PAPER /  
FOTOGRAFIA



FESTA MAJOR DE SANTA CRISTINA

1970









317.039.348

PROCESSÓ A SANTA CRISTINA. D'ESQUERRA A  
DRETA: N.C., ESTEVE ALSINA SALA, ALBERT

FOTOGRAFIC / PAPER /  
FOTOGRAFIA

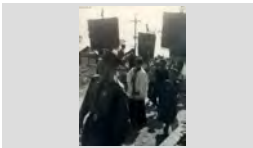

<b>FONS</b>	PERSONALS
699	DIVERSOS
028	JOSEP VALLS I ROCA (A) BAMBI <span style="float: right;"><b>SS</b> 699.028.5000</span>
5000	IMATGES / / /

CONTINGUT	ANYS / TIPOL. DOCUM.	ST	FOTO
FESTA MAJOR DE SANTA CRISTINA PROCESSÓ DE SANTA CRISTINA	1930 FOTOGRAFIC / PAPER / FOTOGRAFIA	<b>317.039.370</b>	
FESTA MAJOR DE SANTA CRISTINA PROCESSÓ DE SANTA CRISTINA	1954 FOTOGRAFIC / PAPER / FOTOGRAFIA	<b>317.039.374</b>	
FESTA MAJOR DE SANTA CRISTINA PROCESSÓ DE SANTA CRISTINA	2005 FOTOGRAFIC / PAPER / FOTOGRAFIA	<b>317.040.128</b>	
FESTA MAJOR DE SANTA CRISTINA PROCESSÓ DE SANTA CRISTINA AL SEU PAS PER LA PLAÇA DE LA TORRE PER DAVANT DE LA CASA	1910 FOTOGRAFIC / PAPER / FOTOGRAFIA	<b>317.040.300</b>	
FESTA MAJOR DE SANTA CRISTINA PROCESSÓ DE SANTA CRISTINA AL SEU PAS PER LA VIA DEL CAUDILLO (ACTUAL CARRER DE LA	1961 FOTOGRAFIC / PAPER / FOTOGRAFIA	<b>317.039.248</b>	
FESTA MAJOR DE SANTA CRISTINA PROCESSÓ DE SANTA CRISTINA CAMÍ DE L'ERMITA LES TRADICIONS, PATRIMONI DE TOTS	2008 FOTOGRAFIC / PAPER / FOTOGRAFIA	<b>317.040.229</b>	
FESTA MAJOR DE SANTA CRISTINA PROCESSÓ DE SANTA CRISTINA CAMÍ DE L'ERMITA.	1967 FOTOGRAFIC / PAPER / FOTOGRAFIA	<b>317.039.366</b>	
FESTA MAJOR DE SANTA CRISTINA PROCESSÓ DE SANTA CRISTINA CAMÍ DE L'ERMITA. VALORS TRADICIONALS	2009 FOTOGRAFIC / PAPER / FOTOGRAFIA	<b>317.040.209</b>	
FESTA MAJOR DE SANTA CRISTINA PROCESSÓ DE SANTA CRISTINA CAMÍ DE LA PLATJA DE LLORET.	1925 FOTOGRAFIC / PAPER / FOTOGRAFIA	<b>317.040.017</b>	

**FONS** PERSONALS

699 DIVERSOS

028 JOSEP VALLS I ROCA (A) BAMBI

**SS** 699.028.5000

5000 IMATGES / / /

**CONTINGUT****ANYS / TIPOL. DOCUM.****ST****FOTO**

FESTA MAJOR DE SANTA CRISTINA

1920

**317.040.054**PROCESSÓ DE SANTA CRISTINA, ELS CAPELLANS  
AL DAVANT.FOTOGRAFIC / PAPER /  
FOTOGRAFIA

FESTA MAJOR DE SANTA CRISTINA

1958

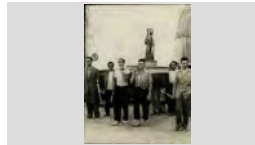
**317.039.379**PROCESSÓ DE SANTA CRISTINA. D'ESQUERRA A  
DRETA: ALBERT BATLLE NICOLAU, PORTANT LAFOTOGRAFIC / PAPER /  
FOTOGRAFIA

FESTA MAJOR DE SANTA CRISTINA

1955

**317.040.208**PROCESSÓ DE SANTA CRISTINA. D'ESQUERRA A  
DRETA: JOAN SALA, JOSEP CARBONELL BANCELLSFOTOGRAFIC / PAPER /  
FOTOGRAFIA

FESTA MAJOR DE SANTA CRISTINA

1976

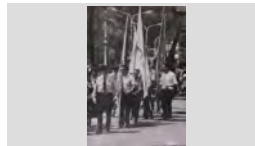
**317.039.395**PROCESSÓ DE SANTA CRISTINA. D'ESQUERRA A  
DRETA: PASCUAL PALAUDELMAS MASVIDALFOTOGRAFIC / PAPER /  
FOTOGRAFIA

FESTA MAJOR DE SANTA CRISTINA

1961

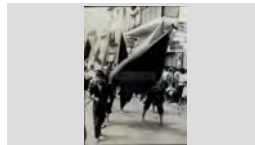
**317.039.246**PROCESSÓ DE SANTA CRISTINA. EN JOAN PORTÉS  
GELABERT I DARRERE SEU EN PERE VIÑALSFOTOGRAFIC / PAPER /  
FOTOGRAFIA

FESTA MAJOR DE SANTA CRISTINA

1940

**317.040.245**PROCESSÓ DE SANTA CRISTINA. ES POT  
RECONEXER MOSEN JOAN AMB SOTANAFOTOGRAFIC / PAPER /  
FOTOGRAFIA

FESTA MAJOR DE SANTA CRISTINA

1970 ca

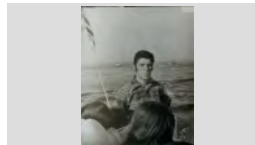
**317.040.147**PROCESSÓ MARÍTIMA A SANTA CRISTINA. EN  
MIQUEL SOLER PUJOL.FOTOGRAFIC / PAPER /  
FOTOGRAFIA

FESTA MAJOR DE SANTA CRISTINA

1915

**317.039.384**

PROCESSÓ MARÍTIMA A SANTA CRISTINA

FOTOGRAFIC / PAPER /  
FOTOGRAFIA

FESTA MAJOR DE SANTA CRISTINA

1920

**317.039.325**

PROCESSÓ MARÍTIMA A SANTA CRISTINA

FOTOGRAFIC / PAPER /  
FOTOGRAFIA

**FONS** PERSONALS

699 DIVERSOS

028 JOSEP VALLS I ROCA (A) BAMBI

**SS** 699.028.5000

5000 IMATGES / / /

**CONTINGUT****ANYS / TIPOL. DOCUM.****ST****FOTO**

FESTA MAJOR DE SANTA CRISTINA

1940

**317.039.305**

PROCESSÓ MARÍTIMA A SANTA CRISTINA

FOTOGRAFIC / PAPER /  
FOTOGRAFIA

FESTA MAJOR DE SANTA CRISTINA

1945

**317.039.299**

PROCESSÓ MARÍTIMA A SANTA CRISTINA

FOTOGRAFIC / PAPER /  
FOTOGRAFIA

FESTA MAJOR DE SANTA CRISTINA

1946

**317.039.297**

PROCESSÓ MARÍTIMA A SANTA CRISTINA

FOTOGRAFIC / PAPER /  
FOTOGRAFIA

FESTA MAJOR DE SANTA CRISTINA

1948

**317.039.276**

PROCESSÓ MARÍTIMA A SANTA CRISTINA

FOTOGRAFIC / PAPER /  
FOTOGRAFIA

FESTA MAJOR DE SANTA CRISTINA

1957

**317.039.294**

PROCESSÓ MARÍTIMA A SANTA CRISTINA

FOTOGRAFIC / PAPER /  
FOTOGRAFIA

FESTA MAJOR DE SANTA CRISTINA

1960

**317.039.295**

PROCESSÓ MARÍTIMA A SANTA CRISTINA

FOTOGRAFIC / PAPER /  
FOTOGRAFIA

FESTA MAJOR DE SANTA CRISTINA

1965

**317.039.300**

PROCESSÓ MARÍTIMA A SANTA CRISTINA

FOTOGRAFIC / PAPER /  
FOTOGRAFIA

FESTA MAJOR DE SANTA CRISTINA

1966

**317.039.298**

PROCESSÓ MARÍTIMA A SANTA CRISTINA

FOTOGRAFIC / PAPER /  
FOTOGRAFIA

FESTA MAJOR DE SANTA CRISTINA

1970

**317.039.388**

PROCESSÓ MARÍTIMA A SANTA CRISTINA

FOTOGRAFIC / PAPER /  
FOTOGRAFIA



**FONS** PERSONALS

699 DIVERSOS

028 JOSEP VALLS I ROCA (A) BAMBI

**SS** 699.028.5000

5000 IMATGES / / /

**CONTINGUT**

**ANYS / TIPOL. DOCUM.**

**ST**

**FOTO**

FESTA MAJOR DE SANTA CRISTINA

1970

**317.039.389**

PROCESSÓ MARÍTIMA A SANTA CRISTINA

FOTOGRAFIC / PAPER /  
FOTOGRAFIA

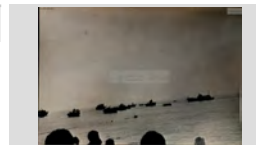

FESTA MAJOR DE SANTA CRISTINA

1970

**317.039.390**

PROCESSÓ MARÍTIMA A SANTA CRISTINA

FOTOGRAFIC / PAPER /  
FOTOGRAFIA



FESTA MAJOR DE SANTA CRISTINA

1985

**317.039.359**

PROCESSÓ MARÍTIMA A SANTA CRISTINA

FOTOGRAFIC / PAPER /  
FOTOGRAFIA



FESTA MAJOR DE SANTA CRISTINA

1930

**317.039.368**

PROCESSÓ MARÍTIMA A SANTA CRISTINA A LA  
PLATJA.

FOTOGRAFIC / PAPER /  
FOTOGRAFIA



FESTA MAJOR DE SANTA CRISTINA

1919

**317.040.051**

PROCESSÓ MARÍTIMA A SANTA CRISTINA CAMÍ DE  
L'ERMITA.

FOTOGRAFIC / PAPER /  
FOTOGRAFIA



FESTA MAJOR DE SANTA CRISTINA

1927

**317.040.050**

PROCESSÓ MARÍTIMA A SANTA CRISTINA CAMÍ DE  
L'ERMITA.

FOTOGRAFIC / PAPER /  
FOTOGRAFIA



FESTA MAJOR DE SANTA CRISTINA

1921

**317.040.028**

PROCESSÓ MARÍTIMA A SANTA CRISTINA SORTINT  
DE PLATJA DE LLORET

FOTOGRAFIC / PAPER /  
FOTOGRAFIA



FESTA MAJOR DE SANTA CRISTINA

1920

**317.039.347**

PROCESSÓ MARÍTIMA A SANTA CRISTINA.

FOTOGRAFIC / PAPER /  
FOTOGRAFIA



FESTA MAJOR DE SANTA CRISTINA

1996

**317.040.165**

PROCESSÓ MARÍTIMA A SANTA CRISTINA.

FOTOGRAFIC / PAPER /  
FOTOGRAFIA





## FONS PERSONALS

699 DIVERSOS

028 JOSEP VALLS I ROCA (A) BAMBI

SS 699.028.5000

5000 IMATGES / / /

### CONTINGUT

### ANYS / TIPOL. DOCUM.

### ST

### FOTO

FESTA MAJOR DE SANTA CRISTINA

2008

317.040.239

PROCESSÓ MARÍTIMA A SANTA CRISTINA.

FOTOGRAFIC / PAPER /  
FOTOGRAFIA



FESTA MAJOR DE SANTA CRISTINA

1955

317.039.346

PROCESSÓ MARÍTIMA A SANTA CRISTINA.

FOTOGRAFIC / PAPER /  
FOTOGRAFIA



FESTA MAJOR DE SANTA CRISTINA

1982

317.040.170

PROCESSÓ MARÍTIMA A SANTA CRISTINA. A DALT DE LA CABINA LA NURI SALA VILA (ASSEGUDA) I

FOTOGRAFIC / PAPER /  
FOTOGRAFIA



FESTA MAJOR DE SANTA CRISTINA

1950

317.039.302

PROCESSÓ MARÍTIMA A SANTA CRISTINA. A DALT DE LA TERANYINA ES PODEN RECONÈIXER: EN

FOTOGRAFIC / PAPER /  
FOTOGRAFIA



FESTA MAJOR DE SANTA CRISTINA

1950

317.039.301

PROCESSÓ MARÍTIMA A SANTA CRISTINA. AL CENTRE DE LA IMATGE D'ESQUERRA A DRETA ES

FOTOGRAFIC / PAPER /  
FOTOGRAFIA



FESTA MAJOR DE SANTA CRISTINA

1951

317.040.040

PROCESSÓ MARÍTIMA A SANTA CRISTINA. BARCA PLENA DE GENT

FOTOGRAFIC / PAPER /  
FOTOGRAFIA



FESTA MAJOR DE SANTA CRISTINA

1950

317.039.306

PROCESSÓ MARÍTIMA A SANTA CRISTINA. BARCA PLENA DE GENT ATRACANT A LA PLATJA DE SANTA

FOTOGRAFIC / PAPER /  
FOTOGRAFIA



FESTA MAJOR DE SANTA CRISTINA

1925

317.040.171

PROCESSÓ MARÍTIMA A SANTA CRISTINA. CANT DE LA SALVE

FOTOGRAFIC / PAPER /  
FOTOGRAFIA



FESTA MAJOR DE SANTA CRISTINA

1930

317.039.371

PROCESSÓ MARÍTIMA A SANTA CRISTINA. CANT DE LA SALVE

FOTOGRAFIC / PAPER /  
FOTOGRAFIA



## FONS PERSONALS

699 DIVERSOS

028 JOSEP VALLS I ROCA (A) BAMBI

SS 699.028.5000

5000 IMATGES / / /

### CONTINGUT

### ANYS / TIPOL. DOCUM.

### ST

### FOTO

FESTA MAJOR DE SANTA CRISTINA

1930

317.039.372

PROCESSÓ MARÍTIMA A SANTA CRISTINA. CANT DE LA SALVE

FOTOGRAFIC / PAPER /  
FOTOGRAFIA



FESTA MAJOR DE SANTA CRISTINA

1940

317.039.386

PROCESSÓ MARÍTIMA A SANTA CRISTINA. CANT DE LA SALVE

FOTOGRAFIC / PAPER /  
FOTOGRAFIA



FESTA MAJOR DE SANTA CRISTINA

1993

317.040.173

PROCESSÓ MARÍTIMA A SANTA CRISTINA. CANT DE LA SALVE

FOTOGRAFIC / PAPER /  
FOTOGRAFIA



FESTA MAJOR DE SANTA CRISTINA

1977

317.040.084

PROCESSÓ MARÍTIMA A SANTA CRISTINA. EN PRIMER TERME LA BARCA ANITA

FOTOGRAFIC / PAPER /  
FOTOGRAFIA



FESTA MAJOR DE SANTA CRISTINA

1945

317.039.378

PROCESSÓ MARÍTIMA A SANTA CRISTINA. ESPOT RECONEXER EN MANEL VALLS LLIRINÓS

FOTOGRAFIC / PAPER /  
FOTOGRAFIA



FESTA MAJOR DE SANTA CRISTINA

1961

317.039.353

PROCESSÓ MARÍTIMA A SANTA CRISTINA. LA BANDA DE MÚSICA AL SEU PAS PER LA PLAÇA DE

FOTOGRAFIC / PAPER /  
FOTOGRAFIA



FESTA MAJOR DE SANTA CRISTINA

1982

317.040.154

PROCESSÓ MARÍTIMA A SANTA CRISTINA. LA NAO CAPITANA AMB EL PRESIDENT DE LA GENERALITAT

FOTOGRAFIC / PAPER /  
FOTOGRAFIA



FESTA MAJOR DE SANTA CRISTINA

1982

317.040.158

PROCESSÓ MARÍTIMA A SANTA CRISTINA. LA NAO CAPITANA AMB EN JORDI MARTÍNEZ PLANAS (A

FOTOGRAFIC / PAPER /  
FOTOGRAFIA



FESTA MAJOR DE SANTA CRISTINA

1970

317.039.387

PROCESSÓ MARÍTIMA A SANTA CRISTINA. REGATA S'AMORRA AMORRA

FOTOGRAFIC / PAPER /  
FOTOGRAFIA



**FONS** PERSONALS

699 DIVERSOS

028 JOSEP VALLS I ROCA (A) BAMBI

**SS** 699.028.5000

5000 IMATGES / / /

**CONTINGUT****ANYS / TIPOL. DOCUM.****ST****FOTO**

FESTA MAJOR DE SANTA CRISTINA

1930

**317.039.373**PROCESSÓ MARÍTIMA A SANTA CRISTINA.  
S'AMORRA AMORRAFOTOGRAFIC / PAPER /  
FOTOGRAFIA

FESTA MAJOR DE SANTA CRISTINA

1925

**317.040.088**

PROCESSÓ MARÍTIMA ASANTA CRISTINA.

FOTOGRAFIC / PAPER /  
FOTOGRAFIA

XIX. EN ARRIBAR L'ESTOL A LA PLATJA DE SANTA

FESTA MAJOR DE SANTA CRISTINA

1994

**317.040.143**PROCESSÓ MARÍTIMA DE SANTA CRISTINA. LA  
BARCA D'EN PEIXAIAFOTOGRAFIC / PAPER /  
FOTOGRAFIA

FESTA MAJOR DE SANTA CRISTINA

1918

**317.040.310**

PROCESSÓ MARÍTIMA DE SANTA CRISTINA

FOTOGRAFIC / PAPER /  
FOTOGRAFIA

FESTA MAJOR DE SANTA CRISTINA

1945

**317.039.267**

PROCESSÓ MARÍTIMA DE SANTA CRISTINA

FOTOGRAFIC / PAPER /  
FOTOGRAFIA

FESTA MAJOR DE SANTA CRISTINA

1945

**317.039.269**

PROCESSÓ MARÍTIMA DE SANTA CRISTINA

FOTOGRAFIC / PAPER /  
FOTOGRAFIA

FESTA MAJOR DE SANTA CRISTINA

1945

**317.039.270**

PROCESSÓ MARÍTIMA DE SANTA CRISTINA

FOTOGRAFIC / PAPER /  
FOTOGRAFIA

FESTA MAJOR DE SANTA CRISTINA

1955

**317.039.250**

PROCESSÓ MARÍTIMA DE SANTA CRISTINA

FOTOGRAFIC / PAPER /  
FOTOGRAFIA

FESTA MAJOR DE SANTA CRISTINA









1960

**317.039.341**

PROCESSÓ MARÍTIMA DE SANTA CRISTINA

FOTOGRAFIC / PAPER /  
FOTOGRAFIA

<b>FONS</b>	PERSONALS
699	DIVERSOS
028	JOSEP VALLS I ROCA (A) BAMBI <span style="float: right;"><b>SS</b> 699.028.5000</span>
5000	IMATGES / / /

CONTINGUT	ANYS / TIPOL. DOCUM.	ST	FOTO
FESTA MAJOR DE SANTA CRISTINA PROCESSÓ MARÍTIMA DE SANTA CRISTINA	1960 FOTOGRAFIC / PAPER / FOTOGRAFIA	<b>317.040.309</b>	
FESTA MAJOR DE SANTA CRISTINA PROCESSÓ MARÍTIMA DE SANTA CRISTINA	1980 FOTOGRAFIC / PAPER / FOTOGRAFIA	<b>317.039.256</b>	
FESTA MAJOR DE SANTA CRISTINA PROCESSÓ MARÍTIMA DE SANTA CRISTINA	2007 FOTOGRAFIC / PAPER / FOTOGRAFIA	<b>317.040.258</b>	
FESTA MAJOR DE SANTA CRISTINA PROCESSÓ MARÍTIMA DE SANTA CRISTINA A PUNT DE SORTIR DE LLORET.	1925 FOTOGRAFIC / PAPER / FOTOGRAFIA	<b>317.040.163</b>	
FESTA MAJOR DE SANTA CRISTINA PROCESSÓ MARÍTIMA DE SANTA CRISTINA CAMÍ D'EMBARCAR.	1910 FOTOGRAFIC / PAPER / FOTOGRAFIA	<b>317.040.311</b>	
FESTA MAJOR DE SANTA CRISTINA PROCESSÓ MARÍTIMA DE SANTA CRISTINA CAMÍ DE L'ERMITA	1970 FOTOGRAFIC / PAPER / FOTOGRAFIA	<b>317.040.162</b>	
FESTA MAJOR DE SANTA CRISTINA PROCESSÓ MARÍTIMA DE SANTA CRISTINA CAMÍ DE L'ERMITA	1977 FOTOGRAFIC / PAPER / FOTOGRAFIA	<b>317.040.179</b>	
FESTA MAJOR DE SANTA CRISTINA PROCESSÓ MARÍTIMA DE SANTA CRISTINA CAMÍ DE L'ERMITA. PROCESSÓ I VENERACIÓ A LA SANTA	1915 FOTOGRAFIC / PAPER / FOTOGRAFIA	<b>317.040.191</b>	
FESTA MAJOR DE SANTA CRISTINA PROCESSÓ MARÍTIMA DE SANTA CRISTINA CAMÍ DE L'ERMITA. SH' VEUEN MOSSÈN JOSEP BENET,	1982 FOTOGRAFIC / PAPER / FOTOGRAFIA	<b>317.040.161</b>	



## FONS PERSONALS

699 DIVERSOS

028 JOSEP VALLS I ROCA (A) BAMBI

SS 699.028.5000

5000 IMATGES / / /

### CONTINGUT

### ANYS / TIPOL. DOCUM.

### ST

### FOTO

FESTA MAJOR DE SANTA CRISTINA

1977

317.040.180

PROCESSÓ MARÍTIMA DE SANTA CRISTINA  
SORTINT DE L'ERMITA

FOTOGRAFIC / PAPER /  
FOTOGRAFIA



FESTA MAJOR DE SANTA CRISTINA

1925

317.040.056

PROCESSO MARÍTIMA DE SANTA CRISTINA.

FOTOGRAFIC / PAPER /  
FOTOGRAFIA



FESTA MAJOR DE SANTA CRISTINA

1955

317.040.058

PROCESSO MARÍTIMA DE SANTA CRISTINA.

FOTOGRAFIC / PAPER /  
FOTOGRAFIA



FESTA MAJOR DE SANTA CRISTINA

1910

317.040.091

PROCESSÓ MARÍTIMA DE SANTA CRISTINA.

FOTOGRAFIC / PAPER /  
FOTOGRAFIA



FESTA MAJOR DE SANTA CRISTINA

1920

317.039.335

PROCESSÓ MARÍTIMA DE SANTA CRISTINA.

FOTOGRAFIC / PAPER /  
FOTOGRAFIA



FESTA MAJOR DE SANTA CRISTINA

1920

317.040.262

PROCESSÓ MARÍTIMA DE SANTA CRISTINA.

FOTOGRAFIC / PAPER /  
FOTOGRAFIA



FESTA MAJOR DE SANTA CRISTINA

1930

317.039.329

PROCESSÓ MARÍTIMA DE SANTA CRISTINA.

FOTOGRAFIC / PAPER /  
FOTOGRAFIA



FESTA MAJOR DE SANTA CRISTINA

1940

317.039.334

PROCESSÓ MARÍTIMA DE SANTA CRISTINA.

FOTOGRAFIC / PAPER /  
FOTOGRAFIA



FESTA MAJOR DE SANTA CRISTINA

1994

317.040.092

PROCESSÓ MARÍTIMA DE SANTA CRISTINA.

FOTOGRAFIC / PAPER /  
FOTOGRAFIA







<b>FONS</b>	PERSONALS		
699	DIVERSOS		
028	JOSEP VALLS I ROCA (A) BAMBI	<b>SS</b>	699.028.5000
5000	IMATGES / / /		

CONTINGUT	ANYS / TIPOL. DOCUM.	ST	FOTO
FESTA MAJOR DE SANTA CRISTINA PROCESSÓ MARÍTIMA DE SANTA CRISTINA.	2006 FOTOGRAFIC / PAPER / FOTOGRAFIA	<b>317.040.293</b>	
FESTA MAJOR DE SANTA CRISTINA PROCESSÓ MARÍTIMA DE SANTA CRISTINA. ASSEGUTS D'ESQUERRA A DRETA: XAVIER MACIÀ	1950 FOTOGRAFIC / PAPER / FOTOGRAFIA	<b>317.040.312</b>	
FESTA MAJOR DE SANTA CRISTINA PROCESSÓ MARÍTIMA DE SANTA CRISTINA. ES PODEN RECONEXER A DALT DE LA TERANYINA:	1965 FOTOGRAFIC / PAPER / FOTOGRAFIA	<b>317.039.342</b>	
FESTA MAJOR DE SANTA CRISTINA PROCESSÓ MARÍTIMA DE SANTA CRISTINA. GENTADA EMBARCADA EN UN VELER DE DOS PALS	1996 FOTOGRAFIC / PAPER / FOTOGRAFIA	<b>317.040.177</b>	



**FONS** PERSONALS

699 DIVERSOS

028 JOSEP VALLS I ROCA (A) BAMBI

**SS** 699.028.5000

5000 IMATGES / / /

**CONTINGUT**

**ANYS / TIPOL. DOCUM.**

**ST**

**FOTO**

FESTA MAJOR DE SANTA CRISTINA

1960

**317.040.022**

PROCESSÓ MARÍTIMA DE SANTA CRISTINA.  
IMATGE PORTADA PROGRAMA 1971

FOTOGRAFIC / PAPER /  
FOTOGRAFIA



FESTA MAJOR DE SANTA CRISTINA

2007

**317.040.250**

PROCESSÓ MARÍTIMA DE SANTA CRISTINA.

FOTOGRAFIC / PAPER /  
FOTOGRAFIA



FESTA MAJOR DE SANTA CRISTINA

1960

**317.040.246**

PROCESSÓ MARÍTIMA DE SANTA CRISTINA.  
TERANYINA PLENA DE GENT.

FOTOGRAFIC / PAPER /  
FOTOGRAFIA



FESTA MAJOR DE SANTA CRISTINA

1930

**317.040.018**

PROCESSÓ MARÍTIMA EN SORTIR DE PLATJA DE  
LLORET

FOTOGRAFIC / PAPER /  
FOTOGRAFIA



FESTA MAJOR DE SANTA CRISTINA

1930

**317.040.244**

PROCESSÓ MARÍTIMA. CAPELLÀ PORTANT LA  
RELIQUIA A LA PLATJA DE SANTA CRISTINA CAMÍ

FOTOGRAFIC / PAPER /  
FOTOGRAFIA



FESTA MAJOR DE SANTA CRISTINA

2007

**317.040.277**

PROCESSÓ MIRTIMA DE SANTA CRISTINA

FOTOGRAFIC / PAPER /  
FOTOGRAFIA



FESTA MAJOR DE SANTA CRISTINA

2006

**317.040.160**

PROCESSÓ PUJANT CAP A ERMITA

FOTOGRAFIC / PAPER /  
FOTOGRAFIA



FESTA MAJOR DE SANTA CRISTINA

2004

**317.040.137**

PUJANT LA IMATGE A LA BARCA CAPITANA.

FOTOGRAFIC / PAPER /  
FOTOGRAFIA



FESTA MAJOR DE SANTA CRISTINA

1915

**317.039.327**

REGATA DE LLAGUTS S'AMORRA AMORRA

FOTOGRAFIC / PAPER /  
FOTOGRAFIA



## FONS PERSONALS

699 DIVERSOS

028 JOSEP VALLS I ROCA (A) BAMBI

SS 699.028.5000

5000 IMATGES / / /

## CONTINGUT

## ANYS / TIPOL. DOCUM.

## ST

## FOTO

FESTA MAJOR DE SANTA CRISTINA

2007

317.040.279

REGATA S'AMORRA AMORRA

FOTOGRAFIC / PAPER /  
FOTOGRAFIA



FESTA MAJOR DE SANTA CRISTINA

2007

317.040.278

REGATA S'AMORRA AMORRA A LA TORNADA DE LA  
PROCESSÓ DE SANTA CRISTINA A LA PLATJA DE

FOTOGRAFIC / PAPER /  
FOTOGRAFIA



FESTA MAJOR DE SANTA CRISTINA

1988

317.040.297

REGATA S'AMORRA AMORRA

FOTOGRAFIC / PAPER /  
FOTOGRAFIA



FESTA MAJOR DE SANTA CRISTINA

1909

317.040.034

REGATA S'AMORRA AMORRA

FOTOGRAFIC / PAPER /  
FOTOGRAFIA



FESTA MAJOR DE SANTA CRISTINA

1910

317.040.033

REGATA S'AMORRA AMORRA

FOTOGRAFIC / PAPER /  
FOTOGRAFIA



FESTA MAJOR DE SANTA CRISTINA

1918

317.040.032

REGATA S'AMORRA AMORRA

FOTOGRAFIC / PAPER /  
FOTOGRAFIA



FESTA MAJOR DE SANTA CRISTINA

1922

317.040.047

REGATA S'AMORRA AMORRA

FOTOGRAFIC / PAPER /  
FOTOGRAFIA



FESTA MAJOR DE SANTA CRISTINA

2007

317.040.273

REGATA S'AMORRA AMORRA

FOTOGRAFIC / PAPER /  
FOTOGRAFIA



FESTA MAJOR DE SANTA CRISTINA

1930

317.040.176

REGATA S'AMORRA AMORRA A LA TORNADA DE LA  
PROCESSÓ DE SANTA CRISTINA.

FOTOGRAFIC / PAPER /  
FOTOGRAFIA



## FONS PERSONALS

699 DIVERSOS

028 JOSEP VALLS I ROCA (A) BAMBI

SS 699.028.5000

5000 IMATGES / / /

### CONTINGUT

### ANYS / TIPOL. DOCUM.

### ST

### FOTO

FESTA MAJOR DE SANTA CRISTINA

1950

317.039.056

REGATA S'AMORRA AMORRA AL RETORN DE LA  
PROCESSO DE SANTA CRISTINA. *EL LLIBRE de*

FOTOGRAFIC / PAPER /  
FOTOGRAFIA



FESTA MAJOR DE SANTA CRISTINA

1909

317.040.175

REGATA S'AMORRA AMORRA.

FOTOGRAFIC / PAPER /  
FOTOGRAFIA



FESTA MAJOR DE SANTA CRISTINA

1920

317.040.061

REGATA S'AMORRA AMORRA.

FOTOGRAFIC / PAPER /  
FOTOGRAFIA



FESTA MAJOR DE SANTA CRISTINA

2007

317.040.253

SORTIDA DE LA PROCESSÓ DE L'ERMITA CAMI DE  
TORNADA A LLORET.

FOTOGRAFIC / PAPER /  
FOTOGRAFIA



FESTA MAJOR DE SANTA CRISTINA

1925

317.040.059

SORTIDA DE LA PROCESSÓ DE SANTA CRISTINA  
DE LA PLATJA DE LLORET.

FOTOGRAFIC / PAPER /  
FOTOGRAFIA



FESTA MAJOR DE SANTA CRISTINA

1930

317.039.397

SORTIDA DE LA PROCESSÓ MARÍTIMA A SANTA  
CRISTINA

FOTOGRAFIC / PAPER /  
FOTOGRAFIA



FESTA MAJOR DE SANTA CRISTINA

1930

317.040.025

SORTIDA DE LA PROCESSÓ MARÍTIMA A SANTA  
CRISTINA

FOTOGRAFIC / PAPER /  
FOTOGRAFIA

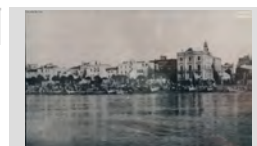

FESTA MAJOR DE SANTA CRISTINA

1921

317.040.133

SORTIDA DE LA PROCESSÓ MARÍTIMA DE SANTA  
CRISTINA. EN PRIMER TERME UN LLAGUT I AL

FOTOGRAFIC / PAPER /  
FOTOGRAFIA



FESTA MAJOR DE SANTA CRISTINA

1905

317.039.197

SORTIDA OFICI A ERMITA DE SANTA CRISTINA, LES  
QUATRE OBRERES I A LA DRETA UNA DONA

FOTOGRAFIC / PAPER /  
FOTOGRAFIA



**FONS** PERSONALS

699 DIVERSOS

028 JOSEP VALLS I ROCA (A) BAMBI

**SS** 699.028.5000

5000 IMATGES / / /

**CONTINGUT**

**ANYS / TIPOL. DOCUM.**

**ST**

**FOTO**

FESTA MAJOR DE SANTA CRISTINA

1914

**317.039.042**

TARGETA POSTAL ARRIBADA DE LA PROCESSO A LA PLAJA DE SANTA CRISTINA

FOTOGRAFIC / PAPER /  
FOTOGRAFIA



FESTA MAJOR DE SANTA CRISTINA

1920

**317.039.044**

TARGETA POSTAL ARRIBADA DE LA PROCESSO A LA PLAJA DE SANTA CRISTINA.

FOTOGRAFIC / PAPER /  
FOTOGRAFIA



FESTA MAJOR DE SANTA CRISTINA

1926

**317.039.043**

TARGETA POSTAL ARRIBADA DE LA PROCESSO A LA PLAJA DE SANTA CRISTINA. AL FONTS CAN

FOTOGRAFIC / PAPER /  
FOTOGRAFIA



FESTA MAJOR DE SANTA CRISTINA

1956

**317.039.064**

TERANYINA NAVEGANT CAP A SANTA CRISTINA

FOTOGRAFIC / PAPER /  
FOTOGRAFIA



FESTA MAJOR DE SANTA CRISTINA

1946

**317.040.314**

TERANYINA PLENA DE GENT A LA PLATJA DE SANTA CRISTINA A PUNT DE DESEMBARCAR PER

FOTOGRAFIC / PAPER /  
FOTOGRAFIA



FESTA MAJOR DE SANTA CRISTINA

1925

**317.039.328**

TORNADA A LLORET DE LA PROCESSÓ MARÍTIMA DE SANTA CRISTINA.

FOTOGRAFIC / PAPER /  
FOTOGRAFIA



FESTA MAJOR DE SANTA CRISTINA

1925

**317.039.304**

TORNADA DE LA PROCESSÓ A SANTA CRISTINA.

FOTOGRAFIC / PAPER /  
FOTOGRAFIA



FESTA MAJOR DE SANTA CRISTINA

1945

**317.039.268**

TORNADA DE LA PROCESSÓ MARÍTIMA DE SANTA CRISTINA

FOTOGRAFIC / PAPER /  
FOTOGRAFIA

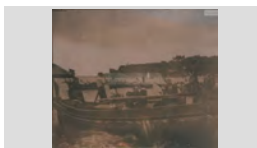

FESTA MAJOR DE SANTA CRISTINA

1912

**317.040.049**

TRIPULACIÓ UNIFORMADA DEL LLAGUT SANT JORDI DESPRÉS DE TOCAR SORRA A SANTA

FOTOGRAFIC / PAPER /  
FOTOGRAFIA





**FONS PERSONALS**

699 DIVERSOS

028 JOSEP VALLS I ROCA (A) BAMBI

**SS** 699.028.5000

5000 IMATGES / / /

**CONTINGUT**

**ANYS / TIPOL. DOCUM.**

**ST**

**FOTO**

FESTA MAJOR DE SANTA CRISTINA

1925

**317.040.023**

TRIPULACIONS UNIFORMADES DELS LLAGUTS  
PREPARAN PER EMPRENDRE LA SORTIDA CAP A

FOTOGRAFIC / PAPER /  
FOTOGRAFIA



FESTA MAJOR DE SANTA CRISTINA

2006

**317.040.294**

UNA DE LES TRIPULACIONS DE LA REGATA  
S'AMORRA AMORRA BALLA EL TOQUEN A CORRER

FOTOGRAFIC / PAPER /  
FOTOGRAFIA



FESTA MAJOR DE SANTA CRISTINA

1925

**317.039.330**

VISTA DE LA PLATJA DE SANTA CRISTINA AMB LES  
BARQUES ESPERANT LA PROCESSÓ, EN PRIMER

FOTOGRAFIC / PAPER /  
FOTOGRAFIA



FESTA MAJOR DE SANTA CRISTINA

2008

**317.040.237**

VISTA DESDE EL MAR DE LA PLATJA DE SANTA  
CRISTINA. A TOCAR DE MAR UNA GENTADA  
LA PLATJA DE SANTA CRISTINA EL DIA DE LA

FOTOGRAFIC / PAPER /  
FOTOGRAFIA



FESTA MAJOR SANTA CRISTINA

1968

**317.039.231**

D'ESQUERRA A DRETA: RAMON SAURA CARCAÑO,  
JAUME PUJOLA o PUJOLAR RUSCALLEDA I

FOTOGRAFIC / PAPER /  
FOTOGRAFIA



FESTA MAJOR SANTA CRISTINA

1967

**317.039.230**

D'ESQUERRA A DRETA: SALVADOR GILI SAGUE I  
JORDI BALTRONS COLLS PORTANT IMATGE DE

FOTOGRAFIC / PAPER /  
FOTOGRAFIA



FESTA MAJOR SANTA CRISTINA

1968

**317.039.229**

ELS PESCADORS AMB LES BANDERES A LA PLAÇA  
DE LA VILA ABANS DE LA PROCESSO

FOTOGRAFIC / PAPER /  
FOTOGRAFIA



FESTA MAJOR SANTA CRISTINA

1995

**317.039.003**

ES LLAGUT *VENIDO LLAGARDAIX* ARRIBANT A  
SANT CRISTINA

FOTOGRAFIC / PAPER /  
FOTOGRAFIA



FESTA MAJOR SANTA CRISTINA

1990

**317.039.232**

LA PROCESSO DE SANTA CRISTINA AL SEU PAS  
PER LA PLAÇA DEL CARME. ES POT RECONÈIXER  
LA IMATGE DE SANT ELM EN LA PROCESSO

FOTOGRAFIC / PAPER /  
FOTOGRAFIA





<b>FONS</b>	PERSONALS		
699	DIVERSOS		
028	JOSEP VALLS I ROCA (A) BAMBI	<b>SS</b>	699.028.5000
5000	IMATGES / / /		

CONTINGUT	ANYS / TIPOL. DOCUM.	ST	FOTO
FESTA MAJOR SANTA CRISTINA	1968	<b>317.039.228</b>	
LA PROCCSO DE TORNADA CAMI ESGLESIA PARROQUIAL SANT ROMÀ	FOTOGRAFIC / PAPER / FOTOGRAFIA		
FESTA MAJOR SANTA CRISTINA	2007	<b>317.039.016</b>	
REGATA DE LLAGUTS	FOTOGRAFIC / PAPER / FOTOGRAFIA		
FESTES POPULARS	1961	<b>317.039.274</b>	
D'ESQUERRA A DRETA: TORIBI RIBAS ARTAU, CARLOS AGUSTÍ OLIVÉ, CATALINA OLIVÉ BOTA I EN	FOTOGRAFIC / PAPER / FOTOGRAFIA		
FESTES POPULARS	1975	<b>317.039.245</b>	
EN SALVADOR PUJÓS TRESSERRAS BEBENT EN PORRÓ I AL FONTS L'AGUSTINA RAFART ARMENGOL	FOTOGRAFIC / PAPER / FOTOGRAFIA		
FESTES POPULARS	1970	<b>317.039.244</b>	
GENT MENJANT AL PARATGE DE SANTA CRISTINA	FOTOGRAFIC / PAPER / FOTOGRAFIA		
FESTES POPULARS	1966	<b>317.039.260</b>	
MERCE BOSCH PARÉS I JOSEP SALA MONTERO ENTAULATS.	FOTOGRAFIC / PAPER / FOTOGRAFIA		
FESTES POPULARS	1952	<b>317.039.261</b>	
RETRAT DE GRUP AL PARATGE DE SANTA CRISTINA. ASSEGUDES D'ESQUERRA A DRETA:	FOTOGRAFIC / PAPER / FOTOGRAFIA		
FOTO MUNTATGE	2008	<b>317.040.188</b>	
FOTOS AERIES DE 1929 I ACTUALS DEL PARATGE DE SANTA CRISTINA	FOTOGRAFIC / PAPER / FOTOGRAFIA		
SENSIBILITAT PEL MEDI AMBIENT			
FOTOGRAFIA DOCUMENT	1376	<b>317.039.219</b>	
CLAUSULES FINALS DEL DOCUMENT DE LA LAMINA I. <i>EL LLIBRE de SANTA CRISTINA de LLORET DE</i>	FOTOGRAFIC / PAPER / FOTOGRAFIA		

<b>FONS</b>	PERSONALS
699	DIVERSOS
028	JOSEP VALLS I ROCA (A) BAMBI <span style="float: right;"><b>SS</b> 699.028.5000</span>
5000	IMATGES / / /

CONTINGUT	ANYS / TIPOL. DOCUM.	ST	FOTO
FOTOGRAFIA DOCUMENT  DOCUMENT ECLESIASTIC SOBRE SANTA CRISTINA. <i>EL LLIBRE de SANTA CRISTINA de LLORET DE</i>	1780 FOTOGRAFIC / PAPER / FOTOGRAFIA	<b>317.039.214</b>	
FOTOGRAFIA DOCUMENT  EL PRIMER DOCUMENT CONEGUT SOBRE ERMITA DE SANTA CRISTINA, 1376, ARXIU DIOCESA DE	1376 FOTOGRAFIC / PAPER / FOTOGRAFIA	<b>317.039.218</b>	
FOTOGRAFIA DOCUMENT  GOIGS DE LA VERGE SANTA CRISTINA. <i>EL LLIBRE</i> <i>de SANTA CRISTINA de LLORET DE JOSEP MARIA</i>	1758 FOTOGRAFIC / PAPER / FOTOGRAFIA	<b>317.039.211</b>	
FOTOGRAFIA DOCUMENT  IMPRES DE PATENT DE SANITAT DECLARANT LLIURE DE PESTE 1830-39. <i>EL LLIBRE de SANTA</i>	1830 FOTOGRAFIC / PAPER / FOTOGRAFIA	<b>317.039.212</b>	
FOTOGRAFIA DOCUMENT  IMPRES DE PATENT DE SANITAT DECLARANT LLIURE DE PESTE. <i>EL LLIBRE de SANTA CRISTINA</i>	1850 FOTOGRAFIC / PAPER / FOTOGRAFIA	<b>317.039.210</b>	
FOTOGRAFIA DOCUMENT  PATENT DE SANITAT DECLARANT LLIURE DE PESTE TOT EL PARATGE DE SANTA CRISTINA. <i>EL</i>	1856 FOTOGRAFIC / PAPER / FOTOGRAFIA	<b>317.039.208</b>	
FOTOGRAFIA PLANOL  PLANOL DE LA PLANTA DEL SANTUARI DE SANTA CRISTINA. <i>EL LLIBRE de SANTA CRISTINA de</i>	1706 FOTOGRAFIC / PAPER / FOTOGRAFIA	<b>317.039.217</b>	
FOTOMUNTATGE  FOTOGRAFIA DE LA PORTADA DEL BUTLLETÍ DE L'OBRERIA DE SANTA CRISTINA DE LA FESTA	2007 FOTOGRAFIC / PAPER / FOTOGRAFIA	<b>317.040.009</b>	
GIMNASIA RITMICA  GIMNASTA EN PLENA ACTUACIÓ.	1988 FOTOGRAFIC / PAPER / FOTOGRAFIA	<b>317.039.024</b>	

<b>FONS</b>	PERSONALS	
699	DIVERSOS	
028	JOSEP VALLS I ROCA (A) BAMBI	<b>SS</b> 699.028.5000
5000	IMATGES / / /	

CONTINGUT	ANYS / TIPOL. DOCUM.	ST	FOTO
GIMNASIA RITMICA	1988	<b>317.039.023</b>	
PRESENTACIO DELS ESQUIPS PARTICIPANTS EN EL XIV CAMPIONAT D'ESPANYA DE GIMNASIA	FOTOGRAFIC / PAPER / FOTOGRAFIA		
GIMNASTICA RITMICA	2005	<b>317.039.037</b>	
EQUIP DE NOIES MOSTRANT UN TROFEU.	FOTOGRAFIC / PAPER / FOTOGRAFIA		
GIMNASTICA RITMICA	2007	<b>317.039.034</b>	
GIMNASTES EN PLENA ACTUACIÓ DURANT UN CAMPIONAT	FOTOGRAFIC / PAPER / FOTOGRAFIA		
GOIGS	1784	<b>317.039.215</b>	
PRIMERA ESTAMPACIO DELS GOIGS o TRIUNFOS 1784 INVENTARI MONESTIR DE MONTSERRAT. EL	FOTOGRAFIC / PAPER / FOTOGRAFIA		
HOQUEI PATINS	1990	<b>317.038.285</b>	
C. H. LLORET. DRETS, D'ESQUERRA A DRETA: ALBERT ALCARAZ TALLADA, ANTONIO ALCARAZ	FOTOGRAFIC / PAPER / FOTOGRAFIA		
HOQUEI PATINS	1990	<b>317.038.266</b>	
C. H. LLORET. DRETS, D'ESQUERRA A DRETA: BOTET, OSCAR PLANAS AMARGANT, NURI	FOTOGRAFIC / PAPER / FOTOGRAFIA		
HOQUEI PATINS	1991	<b>317.038.274</b>	
C. H. LLORET. DRETS, D'ESQUERRA A DRETA: OSCAR PLANAS AMARGANT, DANI, ANDRES	FOTOGRAFIC / PAPER / FOTOGRAFIA		
HOQUEI PATINS	1991	<b>317.038.287</b>	
C. H. LLORET. DRETS, D'ESQUERRA A DRETA: XAVI LLOVERAS MESSEGUE, ANTONIO ALCARAZ	FOTOGRAFIC / PAPER / FOTOGRAFIA		
HOQUEI PATINS	1990	<b>317.038.278</b>	
C. H. LLORET. DRETS, PRIMERA FILA: MANEL SURIS RIERA I NURI ANGLADA; DRETS, SEGONA FILA:	FOTOGRAFIC / PAPER / FOTOGRAFIA		



## FONS PERSONALS

699 DIVERSOS

028 JOSEP VALLS I ROCA (A) BAMBI

SS 699.028.5000

5000 IMATGES / / /

## CONTINGUT

ANYS / TIPOL. DOCUM.

ST

FOTO

HOQUEI PATINS

1970

317.038.335

CLUB HOQUEI LLORET. DRETS, D'ESQUERRA A DRETA: BENITU FELIU COROMINAS, FRANCESC

FOTOGRAFIC / PAPER /  
FOTOGRAFIA



HOQUEI PATINS

1989

317.038.336

CLUB HOQUEI LLORET. DRETS, D'ESQUERRA A DRETA: FRANCESC BELTRAN (ENTRENADOR),

FOTOGRAFIC / PAPER /  
FOTOGRAFIA



HOQUEI PATINS

1990

317.038.354

CLUB HOQUEI LLORET. DRETS, D'ESQUERRA A DRETA: JORDI CAMPS TRESSERRAS

FOTOGRAFIC / PAPER /  
FOTOGRAFIA



HOQUEI PATINS

1990

317.038.360

CLUB HOQUEI LLORET. PRIEMRA FILA, D'ESQUERRA A DRETA: ANTONIO ALCARAZ

FOTOGRAFIC / PAPER /  
FOTOGRAFIA



HOQUEI PATINS

1990

317.038.270

DRETS, D'ESQUERRA A DRETA: LLUIS PAU SUREDA, JULIA FAURIA, XAVI COLOMER, MARCOS

FOTOGRAFIC / PAPER /  
FOTOGRAFIA



HOQUEI PATINS

1991

317.038.260

ELS EQUIPS PARTICIPANTS AL II TROFEU FRANCESC COLOMER A LA PISTA DEL PAVELLO

FOTOGRAFIC / PAPER /  
FOTOGRAFIA



HOQUEI PATINS

1990

317.038.241

EN PERE COLOMER GRABULOSA FENT ENTREGA D'UN TROFEU A UN NOI N.C. AL PAVELLO

FOTOGRAFIC / PAPER /  
FOTOGRAFIA

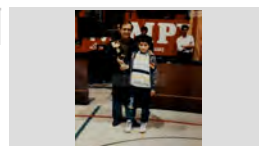

HOQUEI PATINS

1990

317.038.351

ENTREGA DE TROFEUS EN UN TORNEIG DE HOQUEI AL PAVELLO. AL FONTS ES PODEN

FOTOGRAFIC / PAPER /  
FOTOGRAFIA



HOQUEI PATINS

2008

317.038.382

EQUIP ALEVI CLUB HOQUEI LLORET AL PAVELLO DE LLORET









FOTOGRAFIC / PAPER /  
FOTOGRAFIA

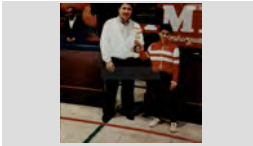



## FONS PERSONALS

699	DIVERSOS		
028	JOSEP VALLS I ROCA (A) BAMBI	SS	699.028.5000
5000	IMATGES / / /		

CONTINGUT	ANYS / TIPOL. DOCUM.	ST	FOTO
HOQUEI PATINS IVAN TIBAU RAGOLTA, CAPITA DE LA SELECCIÓ CATALANA HOQUEI PATINS	2004 FOTOGRAFIC / PAPER / FOTOGRAFIA	317.038.381	
HOQUEI PATINS JOSEP MARIA CLUA CABECERAN FENT ENTREGA D'UN TROFEU A UN NOI AL PAVELLO MUNICIPAL.	1990 FOTOGRAFIC / PAPER / FOTOGRAFIA	317.038.263	
HOQUEI PATINS JUGADORS DEL C. H. LLORET, C. P. TORDERA I L'ARBITRE ABANS DE COMENÇAR EL PARTIT AL	1991 FOTOGRAFIC / PAPER / FOTOGRAFIA	317.038.276	
HOQUEI PATINS PARTIT HOQUEI PATINS AL PAVELLO MUNICIPAL.	1990 FOTOGRAFIC / PAPER / FOTOGRAFIA	317.038.267	
HOQUEI PATINS PARTIT HOQUEI PATINS AL PAVELLO MUNICIPAL.	1990 FOTOGRAFIC / PAPER / FOTOGRAFIA	317.038.269	
HOQUEI PATINS PARTIT HOQUEI PATINS ENTRE EL C. H. LLORET I EL C. P. TORDERA AL PAVELLO MUNICIPAL.	1990 FOTOGRAFIC / PAPER / FOTOGRAFIA	317.038.268	
HOQUEI PATINS PRIMERA FILA, D'ESQUERRA A DRETA: TANIA, PITONA RODRIGUEZ GIRALT, ARIADNA DIAZ	1990 FOTOGRAFIC / PAPER / FOTOGRAFIA	317.038.352	
I CROSS URBA DE LLORET EN JOAQUIM LEAL ANDREU FENT ENTREGA AL ATLETA ANTONI CASTEYO o CASTELLÓ	1964 FOTOGRAFIC / PAPER / FOTOGRAFIA	317.038.216	
I CROSS URBA DE LLORET PRIMERA FILA, D'ESQUERRA A DRETA: DARWIN RIBAS VILA, ANTONIO CASTEYO o CASTELLÓ	1964 FOTOGRAFIC / PAPER / FOTOGRAFIA	317.038.223	

## FONS PERSONALS

699 DIVERSOS

028 JOSEP VALLS I ROCA (A) BAMBI

SS 699.028.5000

5000 IMATGES / / /

### CONTINGUT

ANYS / TIPOL. DOCUM.

ST

FOTO

I CROSS URBA DE LLORET

1964

317.038.224

SORTIDA DEL I CROSS URBA DE LLORET, AL PASSEIG JACINT VERDAGUER. D'ESQUERRA A

FOTOGRAFIC / PAPER /  
FOTOGRAFIA



I CROSS URBA DE LLORET

1964

317.038.221

SORTIDA I CROSS URBA DE LLORET, AL PASSEIG JACINT VERDAGUER.

FOTOGRAFIC / PAPER /  
FOTOGRAFIA



I CROSS URBA DE LLORET

1964

317.038.380

SORTIDA I CROSS URBA DE LLORET, AL PASSEIG JACINT VERDAGUER. D'ESQUERRA A DRETA: JORDI

FOTOGRAFIC / PAPER /  
FOTOGRAFIA



I CROSS URBA DE LLORET

1964

317.038.222

SORTIDA I CROSS URBA DE LLORET, AL PASSEIG JACINT VERDAGUER. ES RECONeixEN: MIQUEL

FOTOGRAFIC / PAPER /  
FOTOGRAFIA



I GRAN OPEN ESCACS PENYA BARCELONISTA

1989

317.037.257

D'ESQUERRA A DRETA: N.C., N.C. I JOSÉ LUÍS BORDALLO CASTAÑEDA  
PREMIS D'ESCACS

FOTOGRAFIC / PAPER /  
FOTOGRAFIA



I GRAN OPEN ESCACS PENYA BARCELONISTA

1989

317.037.060

ENTREGA DE MEDALLES I TROFEUS. D'ESQUERRA A DRETA: N.C., JORDI MARTÍNEZ PLANAS (AL

FOTOGRAFIC / PAPER /  
FOTOGRAFIA



II CRITERIUM CICLISTA LLORET DE MAR

1996

317.038.238

ELS CICLISTES AL SEU PAS PER EL PASSEIG MARITIM DE LLORET.

FOTOGRAFIC / PAPER /  
FOTOGRAFIA



II CROSS DE LLORET DE MAR

1967

317.038.383

D'ESQUERRA A DRETA: JANI NICOLAS CUBIAS, JORDI PIBERNAT BOSCH, JAUME OMS GIRBENT,

FOTOGRAFIC / PAPER /  
FOTOGRAFIA



IMATGE DE SANTA CRISTINA

2001





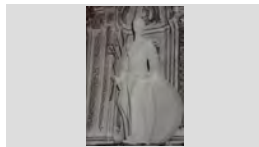

317.039.077

NOVA IMATGE DE SANTA CRISTINA PER A ERMITA

FOTOGRAFIC / PAPER /  
FOTOGRAFIA

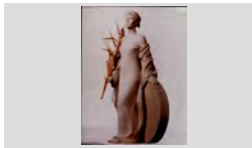

<b>FONS</b>	PERSONALS		
699	DIVERSOS		
028	JOSEP VALLS I ROCA (A) BAMBI	<b>SS</b>	699.028.5000
5000	IMATGES / / /		

CONTINGUT	ANYS / TIPOL. DOCUM.	ST	FOTO
IMATGE RELIGIOSA SANT ELM	1900 FOTOGRAFIC / PAPER / FOTOGRAFIA	<b>317.039.209</b>	
IMATGE SANT ELM	1988 FOTOGRAFIC / PAPER / FOTOGRAFIA	<b>317.039.202</b>	
IMATGE SANTA CRISTINA	1988 FOTOGRAFIC / PAPER / FOTOGRAFIA	<b>317.039.206</b>	
IMATGE SANTA CRISTINA A ESGLESIA PARROQUIAL SANT ROMÀ	1970 FOTOGRAFIC / PAPER / FOTOGRAFIA	<b>317.039.203</b>	
IMATGES RELIGIOSES NOVA IMATGE SE SANTA CRISTINA	2004 FOTOGRAFIC / PAPER / FOTOGRAFIA	<b>317.040.134</b>	
IMATGES SANT ELM RETRAT IMATGES SANT ELM ESGLÉSIA PARROQUIAL SANT ROMÀ i LA QUE ES PORTA EN	1946 FOTOGRAFIC / PAPER / FOTOGRAFIA	<b>317.039.075</b>	
INAUGURACIO DEL RCDE STADIUM (ESTADI DE CORNELLA- EL PRAT) IMATGE DE LA RECREACIO DEL ESCUT DEL R. C. D. ESPANYOL DURANT ELS ACTES INAUGURACIÓ	2009 FOTOGRAFIC / PAPER / FOTOGRAFIA	<b>317.038.161</b>	
INAUGURACIO DEL RCDE STADIUM (ESTADI DE CORNELLA- EL PRAT) VISTA EXTERIOR ESTADI	2009 FOTOGRAFIC / PAPER / FOTOGRAFIA	<b>317.038.162</b>	
INAUGURACIÓ LOCAL PENYA BARCELONISTA DE LLORET D'ESQUERRA A DRETA GEMMA ABELLAN ROBERT, SRA. DE MUSSONS AMB EN JOAQUIM SUGRAÑES	1982 FOTOGRAFIC / PAPER / FOTOGRAFIA	<b>317.037.172</b>	

## FONS PERSONALS

699 DIVERSOS

028 JOSEP VALLS I ROCA (A) BAMBI

SS 699.028.5000

5000 IMATGES / / /

### CONTINGUT

### ANYS / TIPOL. DOCUM.

### ST

### FOTO

INAUGURACIÓ LOCAL PENYA BARCELONISTA DE LLORET  
D'ESQUERRA A DRETA: GEMMA ABELLAN ROBERT, JOSEP MUSSONS MATA (VICEPRESIDENT F. C.

1982

317.037.177

FOTOGRAFIC / PAPER /  
FOTOGRAFIA



INAUGURACIÓ LOCAL PENYA BARCELONISTA DE LLORET  
D'ESQUERRA A DRETA: JOAN DOMÉNECH MONER, MOSSEN JOSEP BENET CANTÓ I JOAQUIM

1982

317.037.179

FOTOGRAFIC / PAPER /  
FOTOGRAFIA

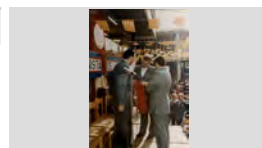

INAUGURACIÓ LOCAL PENYA BARCELONISTA DE LLORET  
D'ESQUERRA A DRETA: JOAQUIM SUGRAÑES ROSES (PRESIDENT P. B. LLORET), JOAN

1982

317.037.173

FOTOGRAFIC / PAPER /  
FOTOGRAFIA

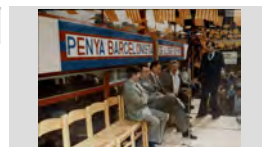

INAUGURACIÓ PENYA BARCELONISTA DE LLORET  
AUDICIÓ DE SARDANES AL CARRER MIGDIA DAVANT DEL NOU LOCAL DE LA PENYA.

1975

317.037.026

FOTOGRAFIC / PAPER /  
FOTOGRAFIA



INAUGURACIÓ PENYA BARCELONISTA DE LLORET  
AUDICIÓ DE SARDANES AL CARRER MIGDIA DAVANT DEL NOU LOCAL DE LA PENYA.

1975

317.037.122

FOTOGRAFIC / PAPER /  
FOTOGRAFIA



INAUGURACIÓ PENYA BARCELONISTA DE LLORET  
D'ESQUERRA A DRETA: CESCA COMAS COLL (PUBILLA DE LLORET), JORDI BONET PUIG,

1975

317.037.027

FOTOGRAFIC / PAPER /  
FOTOGRAFIA



INAUGURACIÓ PENYA BARCELONISTA DE LLORET  
D'ESQUERRA A DRETA: CESCA COMAS COLL (PUBILLA DE LLORET), JOSÉ MARIA CLUA

1975

317.037.023

FOTOGRAFIC / PAPER /  
FOTOGRAFIA



INAUGURACIÓ PENYA BARCELONISTA DE LLORET  
JOSÉ MARIA CLUA VILADRICH, ALCALDE DE LLORET DISCURSEJANT ALS AFICIONATS

1975

317.037.024

FOTOGRAFIC / PAPER /  
FOTOGRAFIA

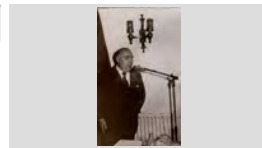

INAUGURACIÓ PENYA BARCELONISTA DE LLORET  
JOSEP GIL DOLTRA, PRESIDENT DE LA PENYA BARCELONISTA DE LLORET i AFICIONATS

1975





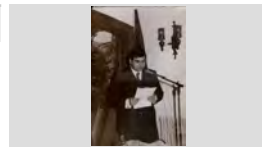



317.037.025

FOTOGRAFIC / PAPER /  
FOTOGRAFIA













<b>FONS</b>	PERSONALS
699	DIVERSOS
028	JOSEP VALLS I ROCA (A) BAMBI <span style="float: right;">SS 699.028.5000</span>
5000	IMATGES / / /

CONTINGUT	ANYS / TIPOL. DOCUM.	ST	FOTO
JUDO  NOIS I NOIES EN PLENA CLASE DE JUDO EN UN GIMNAS.	1987  FOTOGRAFIC / PAPER / FOTOGRAFIA	<b>317.039.026</b>	
JUGADORS DE FUTBOL  JUVENILS DE LA PENYA BARCELONISTA DE LLORET I DEL GRUP INTERCULTURAL I SOLIDARI	2004  FOTOGRAFIC / PAPER / FOTOGRAFIA	<b>317.037.051</b>	
LLAGUTS  AVARANT EL LLAGUT "ES VELL REYNE"	1995  FOTOGRAFIC / PAPER / FOTOGRAFIA	<b>317.039.033</b>	
LLAGUTS  EQUIP SENIOR FEMENI DE LA CONFRARIA DE SANT ELM EL REM: PASSIO I DIVERSIO	2005 ca  FOTOGRAFIC / PAPER / FOTOGRAFIA	<b>317.039.018</b>	
LLAGUTS  LLAGUT I TRIPULACIÓ A LA PLATJA	2007  FOTOGRAFIC / PAPER / FOTOGRAFIA	<b>317.038.387</b>	
LLORET GACETA  PORTADA DE LA REVISTA NUMERO 697. ES POT DISTINGUIR D'ESQUERRA A DRETA: JOSÉ	1998  FOTOGRAFIC / PAPER / FOTOGRAFIA	<b>317.037.265</b>	
MANIFESTACIÓ PER SANTA CRISTINA EL DIA DE L'APLEC DELS PERDONS. MEMBRES DE L'OBRERIA I DE L'AJUNTAMENT DARRERE LA PANCARTA "NO VOLEM SER PEIN"	2007  FOTOGRAFIC / PAPER / FOTOGRAFIA	<b>317.040.255</b>	
MANIFESTACIÓ PER SANTA CRISTINA EL DIA DE L'APLEC DELS PERDONS. MEMBRES DE L'OBRERIA I DE L'AJUNTAMENT DARRERE LA PANCARTA <i>NO VOLEM SER PEIN</i> . MANIFESTACIÓ MULTITUDINARIA PER SANTA	2007  FOTOGRAFIC / PAPER / FOTOGRAFIA	<b>317.040.254</b>	
MANIFESTACIÓ PER SANTA CRISTINA EL DIA DE L'APLEC DELS PERDONS. MEMBRES DE L'OBRERIA I DE L'AJUNTAMENT DARRERE LA PANCARTA <i>NO VOLEM SER PEIN</i> .	2007  FOTOGRAFIC / PAPER / FOTOGRAFIA	<b>317.040.261</b>	

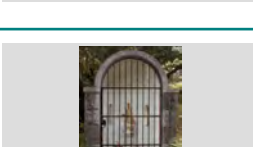

<b>FONS</b>	PERSONALS
699	DIVERSOS
028	JOSEP VALLS I ROCA (A) BAMBI <span style="float: right;">SS 699.028.5000</span>
5000	IMATGES / / /

CONTINGUT	ANYS / TIPOL. DOCUM.	ST	FOTO
MOTOCLILISME PILOT AMB UNA MOTO DE TRIAL	2007 FOTOGRAFIC / PAPER / FOTOGRAFIA	317.039.019	
NATACIO RETRAT DELS PARTICIPANTS A LA XII TRAVESSIA DE LA BADIA DE LLORET	1994 FOTOGRAFIC / PAPER / FOTOGRAFIA	317.038.363	
NATACIO RETRAT DELS PARTICIPANTS EN LA TRAVESSIA LLORET A SANTA CRISTINA	1994 FOTOGRAFIC / PAPER / FOTOGRAFIA	317.038.384	
NAVEGANT EN PERE RIERA GIRALT I MERY MARTÍN (ACTRIU DE CINEMA)	1960 FOTOGRAFIC / PAPER / FOTOGRAFIA	317.039.344	
NEDADORS SALTANT EN FELIX COLLS LLINAS I L'ANTONIO BANCELLS PUIG SALTANT DESDE UNES ROQUES A CALA	1925 FOTOGRAFIC / PAPER / FOTOGRAFIA	317.038.249	
OBRERIA DE SANTA CRISTINA ANTIC REFUGI DE PESCADORS DESPRÉS DE LA REFORMA A LA PLATJA DE SANTA CRISTINA	2008 FOTOGRAFIC / PAPER / FOTOGRAFIA	317.040.235	
OBRERIA DE SANTA CRISTINA CAPELLETA AMB NOVA IMATGE DE SANTA CRISTINA SITUADA ENTRADA DEL PARATGE A MÁ	1990 FOTOGRAFIC / PAPER / FOTOGRAFIA	317.040.196	
OBRERIA DE SANTA CRISTINA CICLE CONCERTS ESTIU. ACTUACIÓ DE SBB LATIN JAZZ ORQUESTRA A LA PLAÇA DEL PÍ DE SANTA	2007 FOTOGRAFIC / PAPER / FOTOGRAFIA	317.040.265	
OBRERIA DE SANTA CRISTINA CICLE CONCERTS ESTIU. CANTADA DE HAVANERES A LA PLATJA DE SANTA CRISTINA.	2007 FOTOGRAFIC / PAPER / FOTOGRAFIA	317.040.266	

## FONS PERSONALS

699 DIVERSOS

028 JOSEP VALLS I ROCA (A) BAMBI

SS 699.028.5000

5000 IMATGES / / /

## CONTINGUT

ANYS / TIPOL. DOCUM.

ST

FOTO

OBRERIA DE SANTA CRISTINA

2007

317.040.272

CICLE CONCERTS ESTIU. CANTADA HAVANERES A LA PLATJA DE SANTA CRISTINA.

FOTOGRAFIC / PAPER /  
FOTOGRAFIA



OBRERIA DE SANTA CRISTINA

2007

317.040.267

CICLE CONCERTS ESTIU. RECITAL QUARTET DE CORDES I FLAUTA A L'ERMITA DE SANTA CRISTINA.

FOTOGRAFIC / PAPER /  
FOTOGRAFIA



OBRERIA DE SANTA CRISTINA

2007

317.040.302

CICLE CONCERTS ESTIU. RECITAL QUARTET DE CORDES I FLAUTA A L'ERMITA DE SANTA CRISTINA.

FOTOGRAFIC / PAPER /  
FOTOGRAFIA



OBRERIA DE SANTA CRISTINA

2007

317.040.401

D'ESQUERRA A DRETA LES OBRERES MARINA NICOLÁS ABELLAN, JULIA LLOVERAS BERNAT,

FOTOGRAFIC / PAPER /  
FOTOGRAFIA



OBRERIA DE SANTA CRISTINA

2008

317.040.190

D'ESQUERRA A DRETA: FRANCESCO BASILI, ROBERTO BASILI I SALVADOR PALAUDELMAS

FOTOGRAFIC / PAPER /  
FOTOGRAFIA



OBRERIA DE SANTA CRISTINA

2009

317.040.220

D'ESQUERRA A DRETA: LAURA BALTRONS FÁBREGAS, LAIA PAU ROMANÍ, LAURA GARCÍA LES OBRERES D'AQUEST ANY I DE L'ANY PASSAT.

FOTOGRAFIC / PAPER /  
FOTOGRAFIA



OBRERIA DE SANTA CRISTINA

2008

317.040.193

DESCÀRREGA MÒDUL SANITARI DARRERE HOTEL SANTA CRISTINA COL·LOCACIÓ D'UN MÒDUL DE FUSTA TRACTADA,

FOTOGRAFIC / PAPER /  
FOTOGRAFIA



OBRERIA DE SANTA CRISTINA

2008

317.040.242

DIBUIX A LLAPIS I AIGUADA SÈPIA SOBRE PAPER, DE LLUÍS RIGALT I FARRIOLS DE 1876 ON

FOTOGRAFIC / PAPER /  
FOTOGRAFIA



OBRERIA DE SANTA CRISTINA

1990

317.040.202

LA FONT DEL SAFAREIG DE SANTA CRISTINA.

FOTOGRAFIC / PAPER /  
FOTOGRAFIA



## FONS PERSONALS

699 DIVERSOS

028 JOSEP VALLS I ROCA (A) BAMBI

SS 699.028.5000

5000 IMATGES / / /

### CONTINGUT

ANYS / TIPOL. DOCUM.

ST

FOTO

OBRERIA DE SANTA CRISTINA

1975

317.040.335

MARABADESSA 1975 QUIMETA MASONS FONTS AMB  
DOS ANGELETS A LA PLAÇA DE LA FONT

FOTOGRAFIC / PAPER /  
FOTOGRAFIA



OBRERIA DE SANTA CRISTINA

1990

317.040.204

MONÛLIT DE PEDRA AMB PLAFÓ CERÀMIC DE  
RAJOLA VALENCIANA EN RECORD DE LA SESSIÓ

FOTOGRAFIC / PAPER /  
FOTOGRAFIA



OBRERIA DE SANTA CRISTINA

1990

317.040.205

MONÛLIT DE PEDRA AMB PLAFÓ CERÀMIC DE  
RAJOLA VALENCIANA EN RECORD DE LA SESSIÓ

FOTOGRAFIC / PAPER /  
FOTOGRAFIA



OBRERIA DE SANTA CRISTINA

1992

317.040.203

MONÛLIT DE PEDRA AMB PLAFÓ CERÀMIC DE  
RAJOLA VALENCIANA o MAJÒLICA EN RECORD

FOTOGRAFIC / PAPER /  
FOTOGRAFIA



OBRERIA DE SANTA CRISTINA

2007

317.040.259

MONUMENT A L'OBREIRA

FOTOGRAFIC / PAPER /  
FOTOGRAFIA

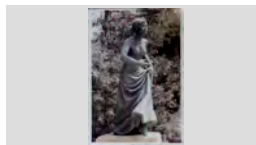

OBRERIA DE SANTA CRISTINA

2006

317.040.201

MONUMENT FORMAT PER QUATRE PILARS DE  
CARREU DE PEDRA DEDICAT ALS QUE HAN

FOTOGRAFIC / PAPER /  
FOTOGRAFIA



OBRERIA DE SANTA CRISTINA

2007

317.040.269

MUSEU DE SANTA CRISTINA

FOTOGRAFIC / PAPER /  
FOTOGRAFIA

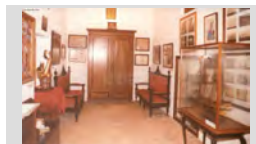

OBRERIA DE SANTA CRISTINA

2007

317.040.194

NOU BAR A PLATJA DE SANTA CRISTINA.

FOTOGRAFIC / PAPER /  
FOTOGRAFIA



EL NOU EMPLAÇAMENT DEL BAR.

OBRERIA DE SANTA CRISTINA

2007

317.040.268

OBREER MAJOR SALVADOR PALAUDELMAS CASALS  
FENT ENTREGA A MOSEN NARCÍS PONSATÍ

FOTOGRAFIC / PAPER /  
FOTOGRAFIA



## FONS PERSONALS

699 DIVERSOS

028 JOSEP VALLS I ROCA (A) BAMBI

SS 699.028.5000

5000 IMATGES / / /

## CONTINGUT

ANYS / TIPOL. DOCUM.

ST

FOTO

OBRERIA DE SANTA CRISTINA

1977

317.040.324

OBRERES 1977. D'ESQUERRE A DRETA: CONXITA ROMANÍ DRAPER, ELISABET PUIGVERT SALA,

FOTOGRAFIC / PAPER /  
FOTOGRAFIA

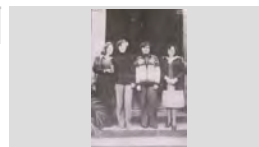

OBRERIA DE SANTA CRISTINA

1992

317.040.333

OBRERES DE 1942 I 43, JUNT AMB LA VÍDUA DEL POETA FELICÍÀ SERRA MONT. D'ESQUERRA A

FOTOGRAFIC / PAPER /  
FOTOGRAFIA



OBRERIA DE SANTA CRISTINA

2009

317.040.216

OBRERES, MEMBRES DE L'OBRERIA I REPRESENTANTS DE BOLSENA DAVANT DE L'APLEC DELS PERDONS

FOTOGRAFIC / PAPER /  
FOTOGRAFIA



OBRERIA DE SANTA CRISTINA

2007

317.040.195

OBRES DE REPARACIÓ DE LA TEULADA ERMITA DE SANTA CRISTINA.  
RENOVACIÓ DE PART DE LA TEULADA DE L'ERMITA.

FOTOGRAFIC / PAPER /  
FOTOGRAFIA



OBRERIA DE SANTA CRISTINA

2009

317.040.214

PERSPECTIVA PROJECTE CENTRE CULTURAL SANTA CRISTINA DE TALLER ARQUITECTURA

FOTOGRAFIC / PAPER /  
FOTOGRAFIA



OBRERIA DE SANTA CRISTINA

2007

317.040.212

PLAFÓ CERÀMIC DE RAJOLA VALENCIANA AMB IMATGE DE SANTA CRISTINA SITUAT AL PARATGE

FOTOGRAFIC / PAPER /  
FOTOGRAFIA



OBRERIA DE SANTA CRISTINA

1995 ca

317.040.296

PLAFÓ CERÀMIC DE RAJOLA VALENCIANA DEDICAT AL PINTOR JOAQUIN SOROLLA BASTIDA SEGONS

FOTOGRAFIC / PAPER /  
FOTOGRAFIA



OBRERIA DE SANTA CRISTINA

2005

317.040.206

PLAFÓ CERÀMIC DE RAJOLA VALENCIANA DEDICAT AL PINTOR JOAQUIN SOROLLA BASTIT SEGONS

FOTOGRAFIC / PAPER /  
FOTOGRAFIA



OBRERIA DE SANTA CRISTINA

1998

317.040.197

PLAFÓ DE RAJOLA VALENCIANA o MAJÒLICA DEDICAT A ESCRITOR JOSEP PLA SITUAT EN EL

FOTOGRAFIC / PAPER /  
FOTOGRAFIA





## FONS PERSONALS

699 DIVERSOS

028 JOSEP VALLS I ROCA (A) BAMBI

SS 699.028.5000

5000 IMATGES / / /

### CONTINGUT

ANYS / TIPOL. DOCUM.

ST

FOTO

OBRERIA DE SANTA CRISTINA

2010

317.040.183

PRIMERA FILA, D'ESQUERRA A DRETA: ARSENI FRIGOLA BOSCH, JOSEP MARIA ESCRIG AGUSTÍ, LES NOVES OBRERES I LES DE L'ANY PASSAT AMB

FOTOGRAFIC / PAPER /  
FOTOGRAFIA



OBRERIA DE SANTA CRISTINA

2008

317.040.192

PROJECTES NO MATERIALITZATS: PLÀNOLS ALÇATS I PERSPECTIVA CASETES BANYS A SANTA

FOTOGRAFIC / PAPER /  
FOTOGRAFIA

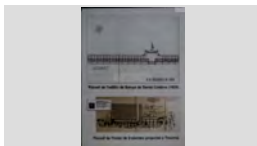

OBRERIA DE SANTA CRISTINA

2008

317.040.243

REPRODUCCIÓ A LA PORTADA EL BUTLLETÍ DE L'OBRERIA DEL QUADRE PINTAT A L'OLI TITULAT:

FOTOGRAFIC / PAPER /  
FOTOGRAFIA



OBRERIA DE SANTA CRISTINA

2009

317.040.217

RETRAT DE GRUP EN EL MIRADOR DE SOROLLA.

FOTOGRAFIC / PAPER /  
FOTOGRAFIA



REMODELACIÓ DEL MIRADOR SOROLLA.

OBRERIA DE SANTA CRISTINA

2009

317.040.215

VISTA AERIA ERMITA DE SANTA CRISTINA.

FOTOGRAFIC / PAPER /  
FOTOGRAFIA



ESTAT ACTUAL

PARTIT DE FUTBOL

1976

317.038.006

D'ESQUERRA A DRETA: N.C. (ARBITRE), ALBERT REIXACH GARCIA I JOSEP COT FONT ABANS DE

FOTOGRAFIC / PAPER /  
FOTOGRAFIA

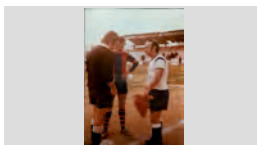

PARTIT DE FUTBOL

1978

317.038.066

D'ESQUERRA ADRETA: ALBERT REIXACH GARCIA (CAPITÀ PENYA BARCELONISTA), JOAN MONGÉ

FOTOGRAFIC / PAPER /  
FOTOGRAFIA

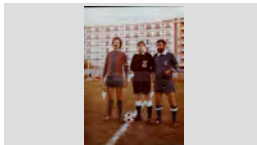

PARTIT DE FUTBOL

1977

317.038.008

PARTIT DE FESTA MAJOR ENTRE ELS VETERANS DEL LLORET I LA PENYA BARCELONISTA DE

FOTOGRAFIC / PAPER /  
FOTOGRAFIA



PARTIT DE FUTBOL

1977

317.038.009









PARTIT ENTRE ELS VETERANS DEL R. C. D. ESPANYOL I DEL F. C. BARCELONA D'HOMENATGE

FOTOGRAFIC / PAPER /  
FOTOGRAFIA



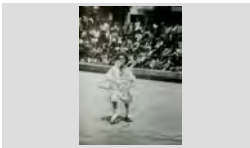







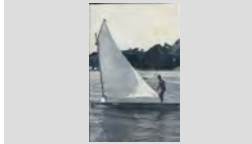

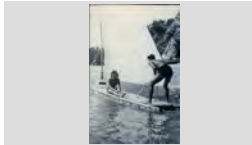
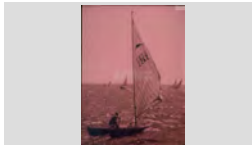
<b>FONS</b>	PERSONALS		
699	DIVERSOS		
028	JOSEP VALLS I ROCA (A) BAMBI	<b>SS</b>	699.028.5000
5000	IMATGES / / /		

CONTINGUT	ANYS / TIPOL. DOCUM.	ST	FOTO
PATENT DE SANITAT	1810	<b>317.039.216</b>	
IMPRES DE PATENT DE SANITAT 1910 a 1918. <i>EL LLIBRE de SANTA CRISTINA de LLORET</i> DE JOSEP	FOTOGRAFIC / PAPER / FOTOGRAFIA		
PATINATGE ARTISTIC	1985	<b>317.039.029</b>	
D'ESQUERRA A DRETA: MONICA MAS BABIO, EVA LLORCA CIURANA I GEMMA AGUSTI ALIER	FOTOGRAFIC / PAPER / FOTOGRAFIA		
PATINATGE ARTISTIC	2005	<b>317.039.021</b>	
GRUP DE NOIES EN PLENA ACTUACIÓ	FOTOGRAFIC / PAPER / FOTOGRAFIA		
PATINATGE ARTISTIC	2005	<b>317.039.022</b>	
GRUP DE NOIES EN PLENA ACTUACIÓ AL PAVELLO DE LLORET	FOTOGRAFIC / PAPER / FOTOGRAFIA		
PATINATGE ARTISTIC	1972	<b>317.039.036</b>	
ISABEL SOLER ARRIBAS EN UNA EXHIBICIO DE PATINATGE ARTISTIC A LA PISTA DEL COL·LEGI	FOTOGRAFIC / PAPER / FOTOGRAFIA		
PATINATGE ARTISTIC	2000	<b>317.039.040</b>	
NOIA PATINANT A LA PISTA DE SANTA COLOMA DE FARNERS.	FOTOGRAFIC / PAPER / FOTOGRAFIA		
PATINATGE ARTISTIC	1983	<b>317.039.030</b>	
RETRAT DE GRUP DE NOIES EN UN FESTIVAL DE PATINATGE ARTISTIC	FOTOGRAFIC / PAPER / FOTOGRAFIA		
PATINATGE ARTISTIC	1979	<b>317.039.041</b>	
RETRAT DE GRUP DE PATINADORES I PATINADORES ABANS D'UNA EXHIBICIO O COMPETICIO	FOTOGRAFIC / PAPER / FOTOGRAFIA		
PATINS DE VELA	1950	<b>317.038.393</b>	
BANYISTES I PATINS DE VELA A LA PLATJA	FOTOGRAFIC / PAPER / FOTOGRAFIA		

<b>FONS</b>	PERSONALS
699	DIVERSOS
028	JOSEP VALLS I ROCA (A) BAMBI <span style="float: right;"><b>SS</b> 699.028.5000</span>
5000	IMATGES / / /

CONTINGUT	ANYS / TIPOL. DOCUM.	ST	FOTO
PATINS DE VELA HOME NAVEGANT EN UN PATI	1930 FOTOGRAFIC / PAPER / FOTOGRAFIA	<b>317.038.390</b>	
PATINS DE VELA HOMES EMPENYENT UN PATI PER SORTIR A NAVEGAR A LA BADIA DE LLORET	1950 FOTOGRAFIC / PAPER / FOTOGRAFIA	<b>317.038.397</b>	
PATINS DE VELA PARELLA NAVEGANT EN UN PATI	1945 FOTOGRAFIC / PAPER / FOTOGRAFIA	<b>317.038.391</b>	
PATINS DE VELA PATINS DE VELA NAVEGANT	1950 FOTOGRAFIC / PAPER / FOTOGRAFIA	<b>317.039.011</b>	
PATINS DE VELA RETRAT DE VARIS PATINS ENTRANT A LA MAR	1953 FOTOGRAFIC / PAPER / FOTOGRAFIA	<b>317.038.389</b>	
PATINS DE VELA TARGETA POSTAL AMB EL TEXT AL DORS EN QUATRE IDIOMES: LLORET DE MAR (COSTA BRAVA)	1955 FOTOGRAFIC / PAPER / FOTOGRAFIA	<b>317.038.398</b>	
PENYA BARCELONISTA D'ESQUERRA A DRETA: MARIA LLUÏSA TEIRA BUIXEDA, CRISTINA LLINÁS, MARIA SERRA CARBÓ I	1998 FOTOGRAFIC / PAPER / FOTOGRAFIA	<b>317.037.108</b>	
PENYA BARCELONISTA D'ESQUERRA A DRETA: TERESA CAMA SAIS, JOSEP GIRALT PLA, JOSEP SAIS REYNÉ, ASSUNCIÓ	1992 FOTOGRAFIC / PAPER / FOTOGRAFIA	<b>317.037.105</b>	
PENYA BARCELONISTA DINAR XXIII TROBADA PENYES BARCELONISTES A BARCELONA. D'ESQUERRA A DRETA: JAUME AMAT	1999 FOTOGRAFIC / PAPER / FOTOGRAFIA	<b>317.037.095</b>	

**FONS** PERSONALS

699 DIVERSOS

028 JOSEP VALLS I ROCA (A) BAMBI

**SS** 699.028.5000

5000 IMATGES / / /

**CONTINGUT****ANYS / TIPOL. DOCUM.****ST****FOTO**

PENYA BARCELONISTA

1999

**317.037.098**DINAR XXIII TROBADA PENYES BARCELONISTES A  
BARCELONA. NURIA MERCADER MERCADER IFOTOGRAFIC / PAPER /  
FOTOGRAFIA

PENYA BARCELONISTA

2000

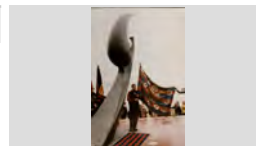
**317.037.109**INAUGURACIÓ DEL MONUMENT DE LA XXIV  
TROBADA MUNDIAL DE PENYES BARCELONISTES AFOTOGRAFIC / PAPER /  
FOTOGRAFIA

PENYA BARCELONISTA

1999

**317.037.089**JAUME AMAT BUIXEDA (A L'ESQUERRA) I JOSER  
RIBERA CARDONA MOSTRANT LA BANDERA DE LAFOTOGRAFIC / PAPER /  
FOTOGRAFIA

PENYA BARCELONISTA

2000

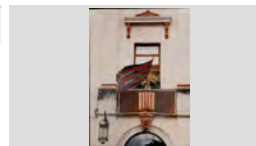
**317.037.110**ONEJANT LA BANDERA DEL BARÇA AL BALCÓ DE  
L'AJUNTAMENT DURANT LA XXIV TROBADAFOTOGRAFIC / PAPER /  
FOTOGRAFIA

PENYA BARCELONISTA

1999

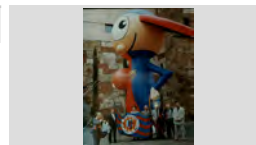
**317.037.087**XXIII TROBADA PENYES BARCELONISTES A  
BARCELONA. D'ESQUERRA A DRETA: MERCEFOTOGRAFIC / PAPER /  
FOTOGRAFIA

PENYA BARCELONISTA

1999

**317.037.094**XXIII TROBADA PENYES BARCELONISTES A  
BARCELONA. D'ESQUERRA A DRETA: MERCEFOTOGRAFIC / PAPER /  
FOTOGRAFIA

PENYA BARCELONISTA

1999

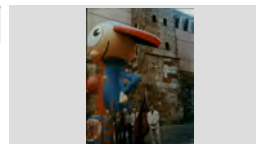
**317.037.085**XXIII TROBADA PENYES BARCELONISTES A  
BARCELONA. D'ESQUERRA A DRETA: NURIAFOTOGRAFIC / PAPER /  
FOTOGRAFIA

PENYA BARCELONISTA

1999

**317.037.093**XXIII TROBADA PENYES BARCELONISTES A  
RAMBLES BARCELONA. D'ESQUERRA A DRETA:FOTOGRAFIC / PAPER /  
FOTOGRAFIA

PENYA BARCELONISTA DE LLORET

2000

**317.037.113**ACTE D'ENTREGA D'UN OBSEQUI D'AGRAIMENT  
PER LA EXPOSICIÓ DE FOTOGRAFIES A EN JOSEPFOTOGRAFIC / PAPER /  
FOTOGRAFIA

## FONS PERSONALS

699 DIVERSOS

028 JOSEP VALLS I ROCA (A) BAMBI

SS 699.028.5000

5000 IMATGES / / /

## CONTINGUT

ANYS / TIPOL. DOCUM.

ST

FOTO

PENYA BARCELONISTA DE LLORET

2000

317.037.120

ALGUNS MEMBRES DE LA PENYA AL LOCAL.  
DRETS, D'ESQUERRA A DRETA: N.C., N.C., PITU

FOTOGRAFIC / PAPER /  
FOTOGRAFIA



PENYA BARCELONISTA DE LLORET

1992

317.037.266

AMBIENT BARCELONISTA DAVANT LA ENTRADA  
DEL RESTAURANT EL TRULL PER CELEBRAR LA  
ARRIBADA DE LA COPA D'EUROPA A EL TRULL 1992

FOTOGRAFIC / PAPER /  
FOTOGRAFIA

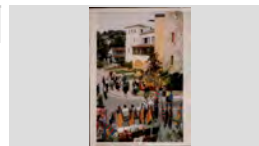

PENYA BARCELONISTA DE LLORET

2005

317.037.264

CANTADA D' HAVANERES PER EL GRUP LLOPS DE  
MAR DAVANT DEL LOCAL DE LA PENYA.

FOTOGRAFIC / PAPER /  
FOTOGRAFIA



PENYA BARCELONISTA DE LLORET

1987

317.037.208

CELEBRACIÓ DEL FINAL DE TEMPORADA DEL  
EQUIPS DE FUTBOL BASE DE LA PENYA

FOTOGRAFIC / PAPER /  
FOTOGRAFIA



PENYA BARCELONISTA DE LLORET

1987

317.037.212

CELEBRACIÓ DEL FINAL DE TEMPORADA DEL  
EQUIPS DE FUTBOL BASE DE LA PENYA

FOTOGRAFIC / PAPER /  
FOTOGRAFIA



PENYA BARCELONISTA DE LLORET

2007

317.037.298

CLOENDA DE LA TEMPORADA DEL FUTBOL BASE  
DE LA PENYA AL CAMP EL MOLI. ENTREGA DE

FOTOGRAFIC / PAPER /  
FOTOGRAFIA



PENYA BARCELONISTA DE LLORET

1998

317.037.090

COPA DEL REI GUANYADA PER EL F. C.  
BARCELONA

FOTOGRAFIC / PAPER /  
FOTOGRAFIA

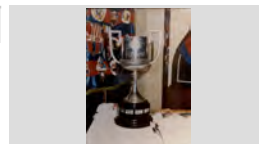

PENYA BARCELONISTA DE LLORET

1998

317.037.239

CUA PER RECOLLIR XOCOLATA I XURROS DAVANT  
DEL LOCAL DE LA PENYA.

FOTOGRAFIC / PAPER /  
FOTOGRAFIA



PENYA BARCELONISTA DE LLORET

1995

317.037.019

D'ESQUERRA A DRETA: EDUARD COLOMA BOADA I  
JOSEP RIBERA CARDONA A PERPINYÀ DURANT XIX

FOTOGRAFIC / PAPER /  
FOTOGRAFIA





## FONS PERSONALS

699 DIVERSOS

028 JOSEP VALLS I ROCA (A) BAMBI

SS 699.028.5000

5000 IMATGES / / /

## CONTINGUT

ANYS / TIPOL. DOCUM.

ST

FOTO

PENYA BARCELONISTA DE LLORET

2000

317.037.256

D'ESQUERRA A DRETA: ERNEST PASTOR TERES I  
JOAU RAMÍREZ BURGADA "CAN

FOTOGRAFIC / PAPER /  
FOTOGRAFIA



PENYA BARCELONISTA DE LLORET

2005

317.038.137

D'ESQUERRA A DRETA: JOAN ANTONI GIRALT  
BENEDICO, JOSEP VALLS ROCA I JAUME AMAT

FOTOGRAFIC / PAPER /  
FOTOGRAFIA



PENYA BARCELONISTA DE LLORET

1998

317.037.064

D'ESQUERRA A DRETA: MIQUEL FENERO CLIMENT,  
JOSEP RIBERA CARDONA I JAME AMAT BUIXEDA AL

FOTOGRAFIC / PAPER /  
FOTOGRAFIA



PENYA BARCELONISTA DE LLORET

2009

317.037.300

D'ESQUERRA A DRETA: N.C., PERE SURIS FANALS,  
JOSE MARIA CONTRERAS PÉREZ I N.C. DARRERE

FOTOGRAFIC / PAPER /  
FOTOGRAFIA



PENYA BARCELONISTA DE LLORET

2005

317.037.273

D'ESQUERRA A DRETA: NELLY RAMON ESCOBAR,  
JAUME AMAT BUIXEDA, ALBERT ROBERT SANCHO,

FOTOGRAFIC / PAPER /  
FOTOGRAFIA



PENYA BARCELONISTA DE LLORET

2000

317.037.258

D'ESQUERRA A DRETA: SALVADOR SOLER PUJOL,  
JAUME BARBA VEGUILLAS I JOSÉ MARIA

FOTOGRAFIC / PAPER /  
FOTOGRAFIA



PENYA BARCELONISTA DE LLORET

1992

317.037.009

DARWIN AUSTRICH MARTELL DIRIGINSE A FESTA  
ENTREGA DE TROFEUS ALS EQUIPS DEL FUTBOL

FOTOGRAFIC / PAPER /  
FOTOGRAFIA



PENYA BARCELONISTA DE LLORET

1984

317.037.191

DRETS, D'ESQUERRA A DRETA: PEPITO GIRONES  
FONTANELLA, JOAN SALA LLOBERAS, JOAN MACIÀ

FOTOGRAFIC / PAPER /  
FOTOGRAFIA



PENYA BARCELONISTA DE LLORET

1980

317.038.322

ENTREGA DE MEDALLES I TROFEUS DEL CROSS  
DE LA PENYA. D'ESQUERRA A DRETA: TERESA

FOTOGRAFIC / PAPER /  
FOTOGRAFIA





## FONS PERSONALS

699 DIVERSOS

028 JOSEP VALLS I ROCA (A) BAMBI

SS 699.028.5000

5000 IMATGES / / /

### CONTINGUT

ANYS / TIPOL. DOCUM.

ST

FOTO

PENYA BARCELONISTA DE LLORET

1980

317.038.254

ENTREGA DE PREMIS DEL CROSS DE LA PENYA.  
D'ESQUERRA A DRETA: ESTANIS SARMIENTO

FOTOGRAFIC / PAPER /  
FOTOGRAFIA



PENYA BARCELONISTA DE LLORET

1991

317.037.003

ENTREGA DE TROFEUS AL SOPAR DE FINAL DE  
TEMPORADA DEL FUTBOL BASE DE LA PENYA

FOTOGRAFIC / PAPER /  
FOTOGRAFIA



PENYA BARCELONISTA DE LLORET

1991

317.037.004

ENTREGA DE TROFEUS AL SOPAR DE FINAL DE  
TEMPORADA DEL FUTBOL BASE DE LA PENYA

FOTOGRAFIC / PAPER /  
FOTOGRAFIA



PENYA BARCELONISTA DE LLORET

1991

317.037.033

ENTREGA DE TROFEUS AL SOPAR DE FINAL DE  
TEMPORADA DEL FUTBOL BASE DE LA PENYA

FOTOGRAFIC / PAPER /  
FOTOGRAFIA



PENYA BARCELONISTA DE LLORET

2008

317.037.240

ENTREGA DE TROFEUS D'UN TORNEIG DE FUTBOL  
AL CAMP DE EL MOLÍ. PRIMERA FILA, D'ESQUERRA

FOTOGRAFIC / PAPER /  
FOTOGRAFIA



PENYA BARCELONISTA DE LLORET

2009

317.037.263

ESPECTADORS ASISTENTS A LA RETRANSMISIÓ  
D'UN PARTIT DE FUTBOL EN PANTALLA GEGANT AL

FOTOGRAFIC / PAPER /  
FOTOGRAFIA



PENYA BARCELONISTA DE LLORET

2000

317.037.272

HOMES JUGANT A CARTES AL LOCAL DE LA PENYA  
  
A LA PENYA DE LLORET NO NOMES ESPARLA DE

FOTOGRAFIC / PAPER /  
FOTOGRAFIA



PENYA BARCELONISTA DE LLORET

2003

317.037.253

HOMES JUGANT A CARTES AL LOCAL DE LA PENYA

FOTOGRAFIC / PAPER /  
FOTOGRAFIA



PENYA BARCELONISTA DE LLORET

1983

317.037.195

IMATGE D'UNS TROFEUS I PLAQUES AMB UNA  
BANDELA DE LA PENYA BARCELONISTA DE LLORET

FOTOGRAFIC / PAPER /  
FOTOGRAFIA

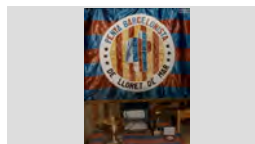

## FONS PERSONALS

699 DIVERSOS

028 JOSEP VALLS I ROCA (A) BAMBI

SS 699.028.5000

5000 IMATGES / / /

## CONTINGUT

ANYS / TIPOL. DOCUM.

ST

FOTO

PENYA BARCELONISTA DE LLORET

2000

317.037.118

JOSEP VALLS ROCA POSANT DAVANT D'UNES  
PLAQUES I UN PANELL DE FOTOGRAFIES.

FOTOGRAFIC / PAPER /  
FOTOGRAFIA

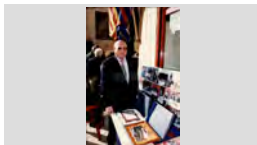

PENYA BARCELONISTA DE LLORET

1992

317.037.001

MANEL PLANAS JORDÁ, PRESIDENT DE LA PENYA  
BARCELONISTA DE LLORET A SOPAR GERMANOR

FOTOGRAFIC / PAPER /  
FOTOGRAFIA

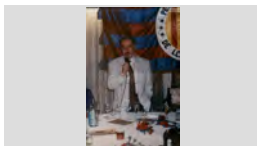

PENYA BARCELONISTA DE LLORET

1985

317.037.190

MEMBRES DE LA PENYA BARCELONISTA DE  
LLORET DAVANT DEL PAVELLÓ DE GRENOBLE

FOTOGRAFIC / PAPER /  
FOTOGRAFIA



PENYA BARCELONISTA DE LLORET

2009

317.037.248

PERSONES ASSEGUDES AL LOCAL DE LA PENYA.

FOTOGRAFIC / PAPER /  
FOTOGRAFIA



PENYA BARCELONISTA DE LLORET

2001

317.037.028

POSTAL ESCUT DE LA PENYA I EL RETRAT DELS  
PRESIDENTS ENTRE EL PERIODE 1975-2001. JOSEP

FOTOGRAFIC / PAPER /  
FOTOGRAFIA



PENYA BARCELONISTA DE LLORET

2003

317.037.133

PRESENTACIÓ DELS EQUIPS DE LA PENYA 2003-04  
AL CAMP DE EL MOLÍ. D'ESQUERRA A DRETA: JOSÉ

FOTOGRAFIC / PAPER /  
FOTOGRAFIA



PENYA BARCELONISTA DE LLORET

2003

317.037.129

PRESENTACIÓ DELS EQUIPS DE LA PENYA 2003-04  
AL CAMP EL MOLÍ.

FOTOGRAFIC / PAPER /  
FOTOGRAFIA



PENYA BARCELONISTA DE LLORET

2003

317.037.130

PRESENTACIÓ DELS EQUIPS DE LA PENYA 2003-04  
AL CAMP EL MOLÍ.

FOTOGRAFIC / PAPER /  
FOTOGRAFIA



PENYA BARCELONISTA DE LLORET

2003

317.037.131

PRESENTACIÓ DELS EQUIPS DE LA PENYA 2003-04  
AL CAMP EL MOLÍ.

FOTOGRAFIC / PAPER /  
FOTOGRAFIA



**FONS PERSONALS**

699 DIVERSOS

028 JOSEP VALLS I ROCA (A) BAMBI

**SS** 699.028.5000

5000 IMATGES / / /

**CONTINGUT****ANYS / TIPOL. DOCUM.****ST****FOTO**

PENYA BARCELONISTA DE LLORET

2003

**317.037.134**PRESENTACIÓ DELS EQUIPS DE LA PENYA 2003-04  
AL CAMP EL MOLÍ.FOTOGRAFIC / PAPER /  
FOTOGRAFIA

PENYA BARCELONISTA DE LLORET

2003

**317.037.135**PRESENTACIÓ DELS EQUIPS DE LA PENYA 2003-04  
AL CAMP EL MOLÍ. JOSÉ MARIA CONTRERAS PÉREZFOTOGRAFIC / PAPER /  
FOTOGRAFIA

PENYA BARCELONISTA DE LLORET

2009

**317.037.224**PUBLIC ASSISTENT A LA RETRANSMISIÓ D'UN  
PARTIT DE FUTBOL AL LOCAL DE LA PENYA.FOTOGRAFIC / PAPER /  
FOTOGRAFIA

PENYA BARCELONISTA DE LLORET

2009

**317.037.223**PUBLIC ASSISTENT A LA RETRANSMISIÓ D'UN  
PARTIT DE FUTBOL EN PANTALLA GEGANT ALFOTOGRAFIC / PAPER /  
FOTOGRAFIA

PENYA BARCELONISTA DE LLORET

2009

**317.037.250**PUBLIC RETRANSMISIÓ D'UN PARTIT DE FUTBOL AL  
LOCAL DE LA PENYA.FOTOGRAFIC / PAPER /  
FOTOGRAFIA

PENYA BARCELONISTA DE LLORET

2009

**317.037.222**RETRANSMISIÓ D'UN PARTIT DE FUTBOL EN  
PANTALLA GEGANT AL CARRER JOSEP LLUHÍ,FOTOGRAFIC / PAPER /  
FOTOGRAFIA

PENYA BARCELONISTA DE LLORET

2009

**317.037.226**RETRANSMISIÓ D'UN PARTIT DE FUTBOL EN  
PANTALLA GEGANT AL CARRER JOSEP LLUHÍ,FOTOGRAFIC / PAPER /  
FOTOGRAFIA

PENYA BARCELONISTA DE LLORET

2009

**317.037.234**RETRANSMISIÓ D'UN PARTIT DE FUTBOL EN  
PANTALLA GEGANT AL CARRER JOSEP LLUHÍ,FOTOGRAFIC / PAPER /  
FOTOGRAFIA

PENYA BARCELONISTA DE LLORET

2009

**317.037.249**RETRANSMISIÓ D'UN PARTIT DE FUTBOL EN  
PANTALLA GEGANT AL CARRER JOSEP LLUHÍ,FOTOGRAFIC / PAPER /  
FOTOGRAFIA

**FONS** PERSONALS

699 DIVERSOS

028 JOSEP VALLS I ROCA (A) BAMBI

**SS** 699.028.5000

5000 IMATGES / / /

**CONTINGUT**

**ANYS / TIPOL. DOCUM.**

**ST**

**FOTO**

PENYA BARCELONISTA DE LLORET

2009

**317.037.252**

RETRANSMISIÓ D'UN PARTIT DE FUTBOL EN  
PANTALLA GEGANT AL CARRER JOSEP LLUHÍ,

FOTOGRAFIC / PAPER /  
FOTOGRAFIA



PENYA BARCELONISTA DE LLORET

1992

**317.037.011**

SOPAR DE GERMANOR CELEBRAT AL  
RESTAURANT EL TRULL PER MOSTRAR LA COPA

FOTOGRAFIC / PAPER /  
FOTOGRAFIA



PENYA BARCELONISTA DE LLORET

2000

**317.037.116**

XXIV TROBADA MUNDIAL DE PENYES  
BARCELONISTES A LLORET DE MAR. HOMENATGE

FOTOGRAFIC / PAPER /  
FOTOGRAFIA



PENYA BARCELONISTA DE LLORET

2000

**317.037.115**

XXIV TROBADA MUNDIAL DE PENYES  
BARCELONISTES A LLORET DE MAR. INAUGURACIÓ

FOTOGRAFIC / PAPER /  
FOTOGRAFIA



PENYA BARCELONISTA LLORET

2000

**317.037.055**

ACTE D'ENTREGA D'UN OBSEQUI D'AGRAIMENT  
PER LA EXPOSICIÓ DE FOTOGRAFIES A EN JOSEP

FOTOGRAFIC / PAPER /  
FOTOGRAFIA



PENYA BARCELONISTA LLORET

2000

**317.037.058**

ACTE D'ENTREGA D'UN OBSEQUI D'AGRAIMENT  
PER LA EXPOSICIÓ DE FOTOGRAFIES A EN JOSEP

FOTOGRAFIC / PAPER /  
FOTOGRAFIA



PENYA BARCELONISTA LLORET

2000

**317.037.056**

ACTE D'ENTREGA D'UN OBSEQUI D'AGRAIMENT  
PER LA EXPOSICIÓ DE FOTOGRAFIES A EN JOSEP

FOTOGRAFIC / PAPER /  
FOTOGRAFIA



PENYA BARCELONISTA LLORET

2000

**317.037.057**

D'ESQUERRA A DRETA: ALFONS BOTEY  
COLLGRÓS, JOSEP SALA MONTERO, JOU RAMIREZ

FOTOGRAFIC / PAPER /  
FOTOGRAFIA

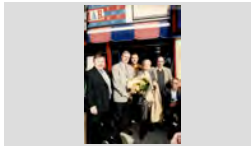

PENYA BLANC BLAVA

2002

**317.038.402**

D'ESQUERRA A DRETA: ISAAC RODRIGUEZ, PACO  
MARTINEZ GOMEZ, ANGEL MAGRIA CAMPS, LLUIS

FOTOGRAFIC / PAPER /  
FOTOGRAFIA





**FONS** PERSONALS

699 DIVERSOS

028 JOSEP VALLS I ROCA (A) BAMBI

**SS** 699.028.5000

5000 IMATGES / / /

**CONTINGUT****ANYS / TIPOL. DOCUM.****ST****FOTO**

PENYA BLANC BLAVA DE LLORET

1990

**317.038.014**ACTUACIO DE LA CORAL UNIO LLORETENCA AL  
LOCAL DE LA PENYA. D'ESQUERRA A DRETA:FOTOGRAFIC / PAPER /  
FOTOGRAFIA

PENYA BLANC BLAVA DE LLORET

1990

**317.038.018**ACTUACIO DE LA CORAL UNIO LLORETENCA AL  
LOCAL DE LA PENYA. D'ESQUERRA A DRETA:FOTOGRAFIC / PAPER /  
FOTOGRAFIA

PENYA BLANC BLAVA DE LLORET

1990

**317.038.015**ACTUACIO DE LA CORAL UNIO LLORETENCA AL  
LOCAL DE LA PENYA. D'ESQUERRA A DRETA:FOTOGRAFIC / PAPER /  
FOTOGRAFIA

PENYA BLANC BLAVA DE LLORET

1990

**317.038.016**ACTUACIO DE LA CORAL UNIO LLORETENCA AL  
LOCAL DE LA PENYA. D'ESQUERRA A DRETA: SANTIFOTOGRAFIC / PAPER /  
FOTOGRAFIA

PENYA BLANC BLAVA DE LLORET

1990

**317.038.017**ACTUACIO DE LA CORAL UNIO LLORETENCA AL  
LOCAL DE LA PENYA. D'ESQUERRA A DRETA: SANTIFOTOGRAFIC / PAPER /  
FOTOGRAFIA

PENYA BLANC BLAVA DE LLORET

1999

**317.038.029**D'ESQUERRA A DRETA: JOAN ANTONI GIRALT  
BENEDICO, ERNEST PASTOR TERES, N.C., JOSEPFOTOGRAFIC / PAPER /  
FOTOGRAFIA

PENYA BLANC BLAVA DE LLORET

1978

**317.038.021**D'ESQUERRA A DRETA: N.C. , N.C., JAUME RELAT  
PLA, ANDREU ISERN CLAPES I NATI LLOVERAS VILAFOTOGRAFIC / PAPER /  
FOTOGRAFIA

PENYA BLANC BLAVA DE LLORET

1984

**317.038.046**D'ESQUERRA A DRETA: RICARDO PLANAS  
SOLIGUER, TONI RIBAS HERNANDEZ I JOSEPFOTOGRAFIC / PAPER /  
FOTOGRAFIA

PENYA BLANC BLAVA DE LLORET

1999

**317.038.028**D'ESQUERRA A DRETA: ERNEST PASTOR TERES,  
JOSEP SALA MONTERO I QUIM TEIXIDOR PLANELLSFOTOGRAFIC / PAPER /  
FOTOGRAFIA



## FONS PERSONALS

699 DIVERSOS

028 JOSEP VALLS I ROCA (A) BAMBI

SS 699.028.5000

5000 IMATGES / / /

### CONTINGUT

ANYS / TIPOL. DOCUM.

ST

FOTO

PENYA BLANC BLAVA DE LLORET

1984

317.037.368

DRETS, D'ESQUERRA A DRETA: JOAN BURGADA  
ROCA (PATGE) N.C. (REI), QUIM COLLS ALBA I JOAN

FOTOGRAFIC / PAPER /  
FOTOGRAFIA



PENYA BLANC BLAVA DE LLORET

1984

317.037.366

DRETS, D'ESQUERRA A DRETA: JOAN BURGADA  
ROCA I JOAN AGUSTI OLIVE (PATGES REIALS);

FOTOGRAFIC / PAPER /  
FOTOGRAFIA

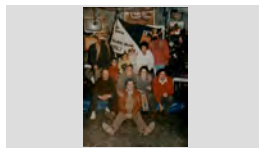

PENYA BLANC BLAVA DE LLORET

1986

317.037.397

DRETS, D'ESQUERRA A DRETA: JOSEP MARIA  
FONTRODONA VALERO, MAXIM ARBO GONZALEZ,

FOTOGRAFIC / PAPER /  
FOTOGRAFIA



PENYA BLANC BLAVA DE LLORET

1985

317.037.395

DRETS, D'ESQUERRA A DRETA: MAXIM ARBO  
GONZALEZ, ANGEL MAGRIA CAMPS, MIQUEL

FOTOGRAFIC / PAPER /  
FOTOGRAFIA



PENYA BLANC BLAVA DE LLORET

1983

317.038.011

EL REI NEGRE I ELS PATGES REIALS A LA PENYA.  
D'ESQUERRA A DRETA: ANGEL MAGRIA CAMPS,

FOTOGRAFIC / PAPER /  
FOTOGRAFIA



PENYA BLANC BLAVA DE LLORET

1985

317.037.392

EL REI NEGRE I ELS PATGES REIALS A LA PENYA.  
D'ESQUERRA A DRETA: CARLOS AGUSTI OLIVE,

FOTOGRAFIC / PAPER /  
FOTOGRAFIA

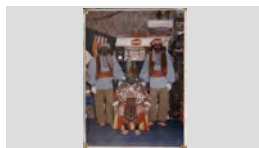

PENYA BLANC BLAVA DE LLORET

1984

317.038.010

ELS REIS A LA PENYA. D'ESQUERRA A DRETA:  
JOAN BURGADA ROCA (PATGE), MONTSERRAT

FOTOGRAFIC / PAPER /  
FOTOGRAFIA



PENYA BLANC BLAVA DE LLORET

2004

317.037.136

JAUME AMAT BUIXEDA (PRESIDENT PENYA  
BARCELONISTA DE LLORET) I JOSÉ LUÍS

FOTOGRAFIC / PAPER /  
FOTOGRAFIA



PENYA BLANC BLAVA DE LLORET

2003



317.038.401

LOTS DE REGALS DEL XXIX ANIVERSARI DE LA  
PENYA AL RESTAURANT EL TRULL

FOTOGRAFIC / PAPER /  
FOTOGRAFIA









<b>FONS</b>	PERSONALS
699	DIVERSOS
028	JOSEP VALLS I ROCA (A) BAMBI <span style="float: right;">SS 699.028.5000</span>
5000	IMATGES / / /

CONTINGUT	ANYS / TIPOL. DOCUM.	ST	FOTO
PENYA BLANC BLAVA DE LLORET MEMBRES DE LA CORAL UNIO LLORETENCA AL LOCAL DE LA PENYA. DRETS, D'ESQUERRA A	1982 FOTOGRAFIC / PAPER / FOTOGRAFIA	317.038.013	
PENYA BLANC BLAVA DE LLORET MEMBRES DE LA PENYA CELEBRANT L'ASCENS DEL R. C. D. ESPANYOL A 1ª DIVISIÓ. DRETS,	1990 FOTOGRAFIC / PAPER / FOTOGRAFIA	317.038.002	
PENYA BLANC BLAVA DE LLORET PRIMERA FILA DRETS, D'ESQUERRA A DRETA: JOAN ANTONI GIRALT BENEDICO, GENIS GISBERT	1979 FOTOGRAFIC / PAPER / FOTOGRAFIA	317.037.390	
PENYA BLANC BLAVA DE LLORET REIS AL LOCAL DE LA PENYA. DRETES D'ESQUERRA A DRETA: GEMMA AGUSTI ALIER I	1988 FOTOGRAFIC / PAPER / FOTOGRAFIA	317.038.012	
PENYA BLANC BLAVA DE LLORET I COMARCA ACTE DE LA PLANTADA D'UNA PALMERA A LA PAÇA MELCIOR MONTERO DINTRE DE LA CAMPANYA 100	2000 FOTOGRAFIC / PAPER / FOTOGRAFIA	317.038.037	
PENYA BLANC BLAVA DE LLORET I COMARCA ACTE DE LA PLANTADA D'UNA PALMERA A LA PAÇA MELCIOR MONTERO DINTRE DE LA CAMPANYA 100	2000 FOTOGRAFIC / PAPER / FOTOGRAFIA	317.038.038	
PENYA BLANC BLAVA DE LLORET I COMARCA ACTUACIO DE LA CANTANT BEATRIZ DEN HOUTING CUROS "BEATRIU" A LA FESTA DE LA PENYA.	1978 FOTOGRAFIC / PAPER / FOTOGRAFIA	317.038.040	
PENYA BLANC BLAVA DE LLORET I COMARCA GENIS GISBERT PEREZ	1982 FOTOGRAFIC / PAPER / FOTOGRAFIA	317.038.039	
PENYA BLANC BLAVA LLORET ACTE INAUGURACIÓ ESCULTURA EN ARAM ESCULTOR RAMON ALBERTI GALLART PER A LA	2001 FOTOGRAFIC / PAPER / FOTOGRAFIA	317.037.330	

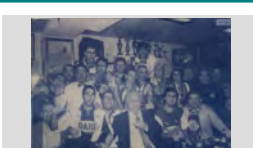
## FONS PERSONALS

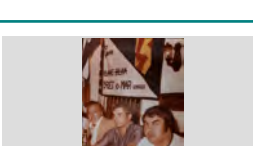
699	DIVERSOS		
028	JOSEP VALLS I ROCA (A) BAMBI	SS	699.028.5000
5000	IMATGES / / /		

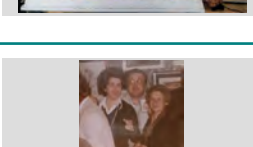
CONTINGUT	ANYS / TIPOL. DOCUM.	ST	FOTO
PENYA BLANC BLAVA LLORET D'ESQUERRA A DRETA: JOSEP MARIA BABIO BALMANYA, ANGEL MAGRIA CAMPS, N.C.	2009 FOTOGRAFIC / PAPER / FOTOGRAFIA	317.038.167	
PENYA BLANC BLAVA LLORET D'ESQUERRA A DRETA: JOAN ANTONI GIRALT BENEDICO, XAVIER CRESPO LLOBET, N.C., JOAN ANTONI GIRALT REBENT UNA PLACA DEL R.C.	2008 FOTOGRAFIC / PAPER / FOTOGRAFIA	317.038.179	
PENYA BLANC BLAVA LLORET D'ESQUERRA A DRETA, PRIMERA FILA: ALBERT BABIO BALMANYA I LLUIS RIOS RIBAS; SEGONA	2000 FOTOGRAFIC / PAPER / FOTOGRAFIA	317.037.351	
PENYA BLANC BLAVA LLORET D'ESQUERRA A DRETA: ALBERT BABIO VILA, MARIA ROSA BALMANYA MADRENYS, ANGEL MAGRIA	2009 FOTOGRAFIC / PAPER / FOTOGRAFIA	317.038.164	
PENYA BLANC BLAVA LLORET D'ESQUERRA A DRETA: ANGEL MAGRIA CAMPS, MANOLO PÉREZ RUBIO, JOSEP MARIA SAMOS	2001 FOTOGRAFIC / PAPER / FOTOGRAFIA	317.037.308	
PENYA BLANC BLAVA LLORET D'ESQUERRA A DRETA: ANTONIO CERON VICENTE, JOAN ANTONI GIRALT BENEDICO I MAXIM ARBO	1978 FOTOGRAFIC / PAPER / FOTOGRAFIA	317.038.074	
PENYA BLANC BLAVA LLORET D'ESQUERRA A DRETA: ANTONIO MATA ABUYE, ILDEFONSO BOTE I ANGEL MAGRIA CAMPS DAVANT	2009 FOTOGRAFIC / PAPER / FOTOGRAFIA	317.038.168	
PENYA BLANC BLAVA LLORET D'ESQUERRA A DRETA: DANI BALLART SANS, JOAN ANTONI GIRALT BENEDICO I IGNASI RIERA	2006 FOTOGRAFIC / PAPER / FOTOGRAFIA	317.038.133	
PENYA BLANC BLAVA LLORET D'ESQUERRA A DRETA: DORA CIFUENTES ALARCON, JOSEP COLOMER ARMERO I PILAR	1987 FOTOGRAFIC / PAPER / FOTOGRAFIA	317.038.073	

## FONS PERSONALS

699 DIVERSOS

028 JOSEP VALLS I ROCA (A) BAMBI

SS 699.028.5000

5000 IMATGES / / /

## CONTINGUT

ANYS / TIPOL. DOCUM.

ST

FOTO

PENYA BLANC BLAVA LLORET

2002

317.037.358

D'ESQUERRA A DRETA: ERNEST PASTOR TERES,  
JOSEP SALA MONTERO, MIREIA SALA EGEA, JOSEP

FOTOGRAFIC / PAPER /  
FOTOGRAFIA



PENYA BLANC BLAVA LLORET

2009

317.038.169

D'ESQUERRA A DRETA: ILDEFONSO BOTE, JOSEP  
MARIA BABIO BALMANYA, N.C., N.C., JOAN GIRALT

FOTOGRAFIC / PAPER /  
FOTOGRAFIA



PENYA BLANC BLAVA LLORET

1977

317.038.303

D'ESQUERRA A DRETA: JOAN AGUSTI OLIVE, DORA  
CIFUENTES ALARCON I JOAN ANTONIO GIRALT

FOTOGRAFIC / PAPER /  
FOTOGRAFIA



PENYA BLANC BLAVA LLORET

2000

317.037.349

D'ESQUERRA A DRETA: JOAN ANTONI GIRALT  
BENEDICO I JOAN PLANAS ARTAU AMB LA COPA

FOTOGRAFIC / PAPER /  
FOTOGRAFIA



PENYA BLANC BLAVA LLORET

1979

317.038.094

D'ESQUERRA A DRETA: JOAN ANTONI GIRALT  
BENEDICO, ANTONIO CERON VICENTE, ALBERT

FOTOGRAFIC / PAPER /  
FOTOGRAFIA



PENYA BLANC BLAVA LLORET

2003

317.038.141

D'ESQUERRA A DRETA: JOAN ANTONI GIRALT  
BENEDICO, LUCIA ECHEGOYEN LERGA I FRANCESC

FOTOGRAFIC / PAPER /  
FOTOGRAFIA



PENYA BLANC BLAVA LLORET

2009

317.038.174

D'ESQUERRA A DRETA: JOAN ANTONI GIRALT  
BENEDICO, MANOLO PEREZ RUBIO, ANGEL MAGRIA

FOTOGRAFIC / PAPER /  
FOTOGRAFIA



PENYA BLANC BLAVA LLORET

2005

317.038.085

D'ESQUERRA A DRETA: JOAN ANTONI GIRALT  
BENEDICO, N.C., FRANCISCO JAVIER SAENZ  
PRESENTACIO OFICIAL DE L'ESCOLA DEL RCD

FOTOGRAFIC / PAPER /  
FOTOGRAFIA



PENYA BLANC BLAVA LLORET

2005

317.038.127

D'ESQUERRA A DRETA: JOAN ANTONI GIRALT  
BENEDICO, N.C., FRANCISCO JAVIER SAENZ

FOTOGRAFIC / PAPER /  
FOTOGRAFIA





**FONS PERSONALS**

699 DIVERSOS

028 JOSEP VALLS I ROCA (A) BAMBI

**SS** 699.028.5000

5000 IMATGES / / /

**CONTINGUT**

**ANYS / TIPOL. DOCUM.**

**ST**

**FOTO**

PENYA BLANC BLAVA LLORET

2005 ca

**317.038.140**

D'ESQUERRA A DRETA: JOAN ANTONI GIRALT  
BENEDICO, N.C., FRANCISCO JAVIER SAENZ  
PRESENTACIO OFICIAL DE L'ESCOLA DEL RCD

FOTOGRAFIC / PAPER /  
FOTOGRAFIA



PENYA BLANC BLAVA LLORET

1995

**317.038.055**

D'ESQUERRA A DRETA: JOAN ANTONI GIRALT  
BENEDICO, RICARDO PLANAS SOLIGUER, ROBERT

FOTOGRAFIC / PAPER /  
FOTOGRAFIA



PENYA BLANC BLAVA LLORET

1977

**317.038.079**

D'ESQUERRA A DRETA: JOAN ANTONI GIRALT  
BENEDICO, SEBASTIA BOSCH PARES, JOSE

FOTOGRAFIC / PAPER /  
FOTOGRAFIA



PENYA BLANC BLAVA LLORET

2009

**317.038.160**

D'ESQUERRA A DRETA: JOAN GIRALT  
MONTFULLEDA, JOSEP MARIA BABIO BALMANYA,

FOTOGRAFIC / PAPER /  
FOTOGRAFIA



PENYA BLANC BLAVA LLORET

2005

**317.038.130**

D'ESQUERRA A DRETA: JOAN JOSEP GIRALT  
BENEDICO, OSCAR SERRANO RODRIGUEZ, JOAN

FOTOGRAFIC / PAPER /  
FOTOGRAFIA



PENYA BLANC BLAVA LLORET

2005

**317.038.132**

D'ESQUERRA A DRETA: JOAN JOSEP GIRALT  
BENEDICO, OSCAR SERRANO RODRIGUEZ, JOAN

FOTOGRAFIC / PAPER /  
FOTOGRAFIA



PENYA BLANC BLAVA LLORET

2001

**317.037.355**

D'ESQUERRA A DRETA: JOAN VILADEVALL I RAMON  
ALBERTI GALLART (AUTOR DE LA ESCLUTURA

FOTOGRAFIC / PAPER /  
FOTOGRAFIA



PENYA BLANC BLAVA LLORET

2009

**317.038.158**

D'ESQUERRA A DRETA: JOSE GARCIA, MONTSE  
GIRALT MONTFULLEDA, ANGEL MAGRIA CAMPS,

FOTOGRAFIC / PAPER /  
FOTOGRAFIA



PENYA BLANC BLAVA LLORET

2009

**317.038.173**

D'ESQUERRA A DRETA: JOSEP MARIA BABIO  
BALMANYA I N.C. DESPLAÇAMENT A LA

FOTOGRAFIC / PAPER /  
FOTOGRAFIA





## FONS PERSONALS

699 DIVERSOS

028 JOSEP VALLS I ROCA (A) BAMBI

SS 699.028.5000

5000 IMATGES / / /

### CONTINGUT

ANYS / TIPOL. DOCUM.

ST

FOTO

PENYA BLANC BLAVA LLORET

2009

317.038.182

D'ESQUERRA A DRETA: JOSEP VALLS MENDEZ,  
JOAN ANTONI GIRALT BENEDICO, ANGEL  
TALLANT EL TRADICIONAL PASTIS

FOTOGRAFIC / PAPER /  
FOTOGRAFIA



PENYA BLANC BLAVA LLORET

2002

317.037.360

D'ESQUERRA A DRETA: JULIO POCH OLIVA, QUIM  
TEIXIDOR PLANELLS, ANGEL MAGRIA CAMPS,

FOTOGRAFIC / PAPER /  
FOTOGRAFIA



PENYA BLANC BLAVA LLORET

2000

317.037.348

D'ESQUERRA A DRETA: MANOLO PEREZ RUBIO,  
ANGEL MAGRIA CAMPS I EN JOAN ANTONI GIRALT

FOTOGRAFIC / PAPER /  
FOTOGRAFIA



PENYA BLANC BLAVA LLORET

2000

317.037.352

D'ESQUERRA A DRETA: MIREIA SALA EGEA, ARSENI  
GIBERT BOSCH, N. C., JOAN ANTONI GIRALT

FOTOGRAFIC / PAPER /  
FOTOGRAFIA



PENYA BLANC BLAVA LLORET

2005

317.038.086

D'ESQUERRA A DRETA: MONTSE GIRALT  
MONTFULLEDA, GORKA IRAIZOZ MORENO, MOISES

FOTOGRAFIC / PAPER /  
FOTOGRAFIA



PENYA BLANC BLAVA LLORET

2009

317.038.163

D'ESQUERRA A DRETA: MONTSE GIRALT  
MONTFULLEDA, JOAN ANTONI GIRALT BENEDICO,

FOTOGRAFIC / PAPER /  
FOTOGRAFIA



PENYA BLANC BLAVA LLORET

2009

317.038.175

D'ESQUERRA A DRETA: N.C. I ANTONIO MATA  
ABUYE. DESPLAÇAMENT A LA INAUGURACIÓ

FOTOGRAFIC / PAPER /  
FOTOGRAFIA



PENYA BLANC BLAVA LLORET

2008

317.038.180

D'ESQUERRA A DRETA: N.C., ALBERT BABIO  
BALMANYA, ANGEL MAGRIA CAMPS, MANOLO

FOTOGRAFIC / PAPER /  
FOTOGRAFIA



PENYA BLANC BLAVA LLORET

2009

317.038.170

D'ESQUERRA A DRETA: N.C., ANGEL MAGRIA  
CAMPS, JOAN DOMENECH PUIG, ALBERT BABIO

FOTOGRAFIC / PAPER /  
FOTOGRAFIA



**FONS PERSONALS**

699 DIVERSOS

028 JOSEP VALLS I ROCA (A) BAMBI

**SS** 699.028.5000

5000 IMATGES / / /

**CONTINGUT**

**ANYS / TIPOL. DOCUM.**

**ST**

**FOTO**

PENYA BLANC BLAVA LLORET

2009

**317.038.172**

D'ESQUERRA A DRETA: N.C., ANGEL MAGRIA  
CAMPS, JOSEP MARIA BABIO BALMANYA, ANTONIO

FOTOGRAFIC / PAPER /  
FOTOGRAFIA



PENYA BLANC BLAVA LLORET

2009

**317.038.183**

D'ESQUERRA A DRETA: N.C., N.C., MANOLO PEREZ  
RUBIO, JOAN DOMENECH PUIG, MONTSE GIRALT  
ELS SOCIS DE LA PENYA DE LLORET AMB ELS

FOTOGRAFIC / PAPER /  
FOTOGRAFIA



PENYA BLANC BLAVA LLORET

2009

**317.038.157**

D'ESQUERRA A DRETA: N.C., SALVADOR COLOMER  
BOSCH I N.C. A LA PUJADA DE COLLBATO A

FOTOGRAFIC / PAPER /  
FOTOGRAFIA



PENYA BLANC BLAVA LLORET

2009

**317.038.156**

D'ESQUERRA A DRETA: PEPI SAURA ALUM,  
MANOLO PEREZ RUBIO, JOAN GIRALT

FOTOGRAFIC / PAPER /  
FOTOGRAFIA



PENYA BLANC BLAVA LLORET

2008

**317.038.185**

D'ESQUERRA A DRETA: QUIM COLLS ALBA, JOAN  
DOMENECH PUIG, JOSEP MARIA BABIO BALMANYA,

FOTOGRAFIC / PAPER /  
FOTOGRAFIA



PENYA BLANC BLAVA LLORET

2000

**317.037.353**

D'ESQUERRA A DRETA: ROMÁ ALBERTI VIADEVALL  
RAMÓN ALBERTÍ GALLART AMB LA COPA DEL REI

FOTOGRAFIC / PAPER /  
FOTOGRAFIA



PENYA BLANC BLAVA LLORET

2003

**317.038.077**

D'ESQUERRA A DRETA: TONI BLANCH DEU, LLUIS  
RIOS RIBAS, ANGEL MAGRIA CAMPS, JOA ROMERO

FOTOGRAFIC / PAPER /  
FOTOGRAFIA



PENYA BLANC BLAVA LLORET

2004

**317.038.095**

D'ESQUERRA A DRETA: XAVIER CRESPO LLOBET,  
JOAN ANTONI GIRALT BENEDICO I RAMON CONDAL

FOTOGRAFIC / PAPER /  
FOTOGRAFIA



PENYA BLANC BLAVA LLORET

2005

**317.038.090**

D'ESQUERRA A DRETA. JOAN ROMERO RAMIREZ,  
ELIAS PRAT I MONTSE GIRALT MONTFULLEDA

FOTOGRAFIC / PAPER /  
FOTOGRAFIA



## FONS PERSONALS

699 DIVERSOS

028 JOSEP VALLS I ROCA (A) BAMBI

SS 699.028.5000

5000 IMATGES / / /

## CONTINGUT

ANYS / TIPOL. DOCUM.

ST

FOTO

PENYA BLANC BLAVA LLORET

1977

317.038.076

D'ESQUERRA ADRETA: JOSEP MARIA  
FONTRODONA VALERO, LLUIS VENTURA COLOMA I

FOTOGRAFIC / PAPER /  
FOTOGRAFIA



PENYA BLANC BLAVA LLORET

1988

317.038.078

DRETA, GEMMA AGUSTI ALIER; ASSEGUTS,  
D'ESQUERRA A DRETA: JOSEP VALLS MENDEZ,

FOTOGRAFIC / PAPER /  
FOTOGRAFIA

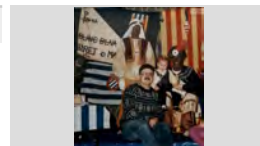

PENYA BLANC BLAVA LLORET

2004

317.038.069

DRETES, D'ESQUERRA A DRETA: ROSA MARIA  
MACIA PLANELLAS, JOAN MARTELL FORS,

FOTOGRAFIC / PAPER /  
FOTOGRAFIA



PENYA BLANC BLAVA LLORET

1988

317.037.359

DRETES, D'ESQUERRA A DRETA: GEMMA AGUSTI  
ALIER I SILVIA AGUSTI ALIER (PATGES);

FOTOGRAFIC / PAPER /  
FOTOGRAFIA



PENYA BLANC BLAVA LLORET

2009

317.038.171

DRETS D'ESQUERRA A DRETA: QUIM COLLS ALBA,  
JOAN ANTONI GIRALT BENEDICO, JOAN GIRALT

FOTOGRAFIC / PAPER /  
FOTOGRAFIA



PENYA BLANC BLAVA LLORET

2007

317.038.089

DRETS, D'ESQUERRA A DRETA: JOAN DOMENECH  
PUIG, CRISTINA GIRALT MONTFULLEDA, JOAN

FOTOGRAFIC / PAPER /  
FOTOGRAFIA



PENYA BLANC BLAVA LLORET

2006

317.038.088

DRETS, D'ESQUERRA A DRETA: ALBERT BABIO  
BALMANYA, JOAN ANTONI GIRALT BENEDICO, JOAN

FOTOGRAFIC / PAPER /  
FOTOGRAFIA



PENYA BLANC BLAVA LLORET

2007

317.038.093

DRETS, D'ESQUERRA A DRETA: JOAN ANTONI  
GIRALT BENEDICO, JOSEP MARIA BABIO

FOTOGRAFIC / PAPER /  
FOTOGRAFIA



PENYA BLANC BLAVA LLORET

2007

317.038.091

DRETS, D'ESQUERRA A DRETA: JOAN JOSEP VALLS  
FORNES, JOSEP MARIA BABIO BALMANYA,

FOTOGRAFIC / PAPER /  
FOTOGRAFIA



## FONS PERSONALS

699 DIVERSOS

028 JOSEP VALLS I ROCA (A) BAMBI

SS 699.028.5000

5000 IMATGES / / /

### CONTINGUT

ANYS / TIPOL. DOCUM.

ST

FOTO

PENYA BLANC BLAVA LLORET

2004

317.038.096

DRETS, D'ESQUERRA A DRETA: JOSEP ALVAREZ  
ORTIZ, ANGEL FLORES BARRERO, JOSEP SALA

FOTOGRAFIC / PAPER /  
FOTOGRAFIA



PENYA BLANC BLAVA LLORET

2006

317.038.081

DRETS, D'ESQUERRA A DRETA: JOSEP MARIA  
BABIO BALMANYA, JOAN DOMENECH PUIG, JOAN

FOTOGRAFIC / PAPER /  
FOTOGRAFIA



PENYA BLANC BLAVA LLORET

2001

317.037.354

DRETS, D'ESQUERRA A DRETA: JOSEP MARIA  
FONTRODONA VALERO, TONI RIBAS HERNANDEZ,

FOTOGRAFIC / PAPER /  
FOTOGRAFIA

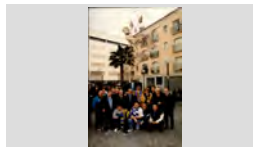

PENYA BLANC BLAVA LLORET

2000

317.037.350

DRETS, D'ESQUERRA A DRETA: MANOLO PEREZ  
RUBIO, ANGEL MAGRIA CAMPS, JOAN ANTONI

FOTOGRAFIC / PAPER /  
FOTOGRAFIA



PENYA BLANC BLAVA LLORET

1996

317.038.058

DRETS, D'ESQUERRA A DRETA: N.C., JOAN  
ROMERO RAMIREZ, QUIM LLEONART VENDRELL,

FOTOGRAFIC / PAPER /  
FOTOGRAFIA



PENYA BLANC BLAVA LLORET

2004

317.038.065

DRETS, PRIMERA FILA: JOAN DOMENECH PUIG,  
ANGEL MAGRIA CAMPS, CARLOS AGUSTI OLIVE,

FOTOGRAFIC / PAPER /  
FOTOGRAFIA

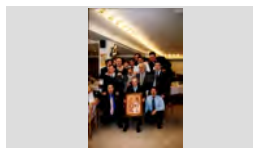

PENYA BLANC BLAVA LLORET

2009

317.038.159

EL PERIQUITO (MASCOTA R.C.D. ESPANYOL) A  
SOBRE UNES ROQUES DURANT LA PUJADA DE

FOTOGRAFIC / PAPER /  
FOTOGRAFIA



PENYA BLANC BLAVA LLORET

1986

317.037.328

ELS REIS A LA PENYA

FOTOGRAFIC / PAPER /  
FOTOGRAFIA



PENYA BLANC BLAVA LLORET

2007

317.038.092

HOME N.C. AL DESPLAÇAMENT A LA FINAL DE LA  
COPA DE LA UEFA A GLASGOW (ESCOCIA).

FOTOGRAFIC / PAPER /  
FOTOGRAFIA

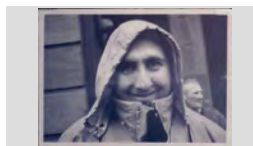



**FONS** PERSONALS

699 DIVERSOS

028 JOSEP VALLS I ROCA (A) BAMBI

**SS** 699.028.5000

5000 IMATGES / / /

**CONTINGUT****ANYS / TIPOL. DOCUM.****ST****FOTO**

PENYA BLANC BLAVA LLORET

2005

**317.038.083**IMATGE DELS ASISTENS A LA CONFERENCIA  
COL·LOQUI DE FUTBOL AL LOCAL DE LA PENYA.FOTOGRAFIC / PAPER /  
FOTOGRAFIA

PENYA BLANC BLAVA LLORET

2005

**317.038.131**IMATGE DELS ASISTENTS A LA CONFERENCIA DE  
FUTBOL AL LOCAL DE LA PENYA.FOTOGRAFIC / PAPER /  
FOTOGRAFIA

PENYA BLANC BLAVA LLORET

2004

**317.038.070**JAUME AMAT BUIXEDA (PRESIDENT PENYA  
BARCELONISTA DE LLORET) I JOSÉ LUÍSFOTOGRAFIC / PAPER /  
FOTOGRAFIA

PENYA BLANC BLAVA LLORET

2004

**317.038.071**JOAN ANTONI GIRALT BENEDICO (A L'ESQUERRA) I  
JOSÉ LUÍS BORDALLO CASTAÑEDA (DIRECTIU P.B.)FOTOGRAFIC / PAPER /  
FOTOGRAFIA

PENYA BLANC BLAVA LLORET

2009

**317.038.184**JOAN ANTONI GIRALT BENEDICO PARLA AL SOPAR  
DEL XXXV ANIVERSARI DE LA PENYA AL  
PARAULES DE JOAN ANTONI GIRALTFOTOGRAFIC / PAPER /  
FOTOGRAFIA

PENYA BLANC BLAVA LLORET

1985

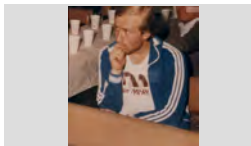
**317.037.307**JOSEP MARIA SAMOS PLANAS I AL DARRERE EN  
MARIANO GUILLEN SALELLAS A LA CONFERENCIAFOTOGRAFIC / PAPER /  
FOTOGRAFIA

PENYA BLANC BLAVA LLORET

2000

**317.037.347**JOSEP VALLS ROCA I EN JOAN ANTONI GIRALT  
BENEDICO AMB LA COPA DEL REI GUANYADA PERFOTOGRAFIC / PAPER /  
FOTOGRAFIA

PENYA BLANC BLAVA LLORET

2004

**317.038.148**L'ALFONS SERRANO RICO OBSEVANT ALS DOS  
CAMBRERS (EL DE L'ESQUERRA ES EN RUFINOFOTOGRAFIC / PAPER /  
FOTOGRAFIA

PENYA BLANC BLAVA LLORET

2009

**317.038.154**LA MONTSE GIRALT MONFULLEDA AL CAPDAVANT  
DELS MEMBRES DE LA PENYA DURANT LA PUJADAFOTOGRAFIC / PAPER /  
FOTOGRAFIA



**FONS** PERSONALS

699 DIVERSOS

028 JOSEP VALLS I ROCA (A) BAMBI

**SS** 699.028.5000

5000 IMATGES / / /

**CONTINGUT****ANYS / TIPOL. DOCUM.****ST****FOTO**

PENYA BLANC BLAVA LLORET

1977

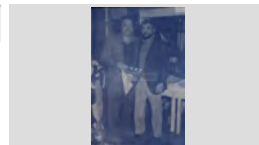
**317.038.139**LLUIS VENTURA COLOMA I JOAN ANTONI GIRALT  
BENEDICO AL LOCAL DE LA PENYA.FOTOGRAFIC / PAPER /  
FOTOGRAFIA

PENYA BLANC BLAVA LLORET

2004

**317.038.068**MARIA COMAS MORE I JOAN ANTONI GIRALT  
BENEDICO AL SOPAR DEL XXX ANIVERSARI DE LAFOTOGRAFIC / PAPER /  
FOTOGRAFIA

PENYA BLANC BLAVA LLORET

2005

**317.038.087**N.C. (ESQUERRA) I JOAN JOSEP VALLS FORNES  
POSANT UNA BUFANDA DEL R.C.D. ESPANYOL A LAFOTOGRAFIC / PAPER /  
FOTOGRAFIA

PENYA BLANC BLAVA LLORET

2005

**317.038.135**N.C. (ESQUERRA) I JOAN JOSEP VALLS FORNES  
POSANT UNA BUFANDA DEL R.C.D. ESPANYOL A LAFOTOGRAFIC / PAPER /  
FOTOGRAFIA

PENYA BLANC BLAVA LLORET

1990

**317.038.061**PARTII DE FUTBOL ENTRE SOLTERS I CASATS.  
D'ESQUERRA A DRETA: JORDI MONTFULLEDAFOTOGRAFIC / PAPER /  
FOTOGRAFIA

PENYA BLANC BLAVA LLORET

1987

**317.038.147**PEDRO MORON LOPEZ DIRIGINSE AL ASISTENS AL  
SOPAR DEL XIII ANIVERSARI DE LA PENYA ALSFOTOGRAFIC / PAPER /  
FOTOGRAFIA

PENYA BLANC BLAVA LLORET

2009

**317.038.165**RETRAT D'UN GRUP D'AFICIONATS DAVANT  
L'ESTADI EN EL DESPLAÇAMENT A LAFOTOGRAFIC / PAPER /  
FOTOGRAFIA

PENYA BLANC BLAVA LLORET

2009

**317.038.166**RETRAT D'UN GRUP D'ESPECTADORS AL ESTADI  
EN EL DESPLAÇAMENT A LA INAUGURACIÓ ESTADIFOTOGRAFIC / PAPER /  
FOTOGRAFIA

PENYA BLANC BLAVA LLORET

2008

**317.038.142**

RETRAT RAJOLA SÓC PERIQUITO.

FOTOGRAFIC / PAPER /  
FOTOGRAFIA

## FONS PERSONALS

699 DIVERSOS

028 JOSEP VALLS I ROCA (A) BAMBI

SS 699.028.5000

5000 IMATGES / / /

## CONTINGUT

ANYS / TIPOL. DOCUM.

ST

FOTO

PENYA BLANC BLAVA LLORET

2005

317.038.082

SIGNATURA DEL CONVENI. D'ESQUERRA A DRETA:  
QUIQUE GONZALO LORCA, QUIM TEIXIDOR  
LA PENYA BLANC-BLAVA, L'AJUNTAMENT I

FOTOGRAFIC / PAPER /  
FOTOGRAFIA



PENYA BLANC BLAVA LLORET

2005

317.038.136

SIGNATURA DEL CONVENI. D'ESQUERRA A DRETA:  
QUIQUE GONZALO LORCA, QUIM TEIXIDOR

FOTOGRAFIC / PAPER /  
FOTOGRAFIA



PENYA BLANC BLAVA LLORET

2004

317.038.072

TERESA RASCLOSA I CARLES AGUSTI OLIVE AL  
SOPAR DEL XXX ANIVERSARI DE LA PENYA BLANC

FOTOGRAFIC / PAPER /  
FOTOGRAFIA



PENYA BLANC BLAVA LLORET

2008

317.038.181

VISTA DE LA FASANA DE LA NOVA SEU DE LA  
PENYA EL DIA INAUGURACIO DEL NOU LOCAL DE  
LA NOVA SEU DE LA PENYA ESPAÑOLISTA

FOTOGRAFIC / PAPER /  
FOTOGRAFIA



PENYA BLANC BLAVA LLORET

2004

317.038.067

XAVIER CRESPO LLOBET (A L'ESQUERRA) I JOAN  
ANTONI GIRALT BENEDICO AL SOPAR DEL XXX

FOTOGRAFIC / PAPER /  
FOTOGRAFIA



PENYA BLANC BLAVA LLORET

2007

317.038.110

D'ESQUERRA A DRETA: CRISTINA GIRALT  
MONTFULLEDA, JOAN GIRALT MONTFULLEDA,

FOTOGRAFIC / PAPER /  
FOTOGRAFIA



PENYA BLANC BLAVA LLORET

2008

317.038.109

D'ESQUERRA A DRETA: DANI SANCHEZ LLIBRE,  
JOAN ANTONI GIRALT BENEDICO I XAVIER CRESPO

FOTOGRAFIC / PAPER /  
FOTOGRAFIA



PENYA BLANC BLAVA LLORET

2007

317.038.111

D'ESQUERRA A DRETA: JOAN ANTONI GIRALT  
BENEDICO, ALBERT BABIO BALMANYA, ANTONIO

FOTOGRAFIC / PAPER /  
FOTOGRAFIA



PENYA BLANC BLAVA LLORET

2005

317.038.118

D'ESQUERRA A DRETA: JOAN JOSEP GIRALT  
BENEDICO, OSCAR SERRANO RODRIGUEZ, JOAN

FOTOGRAFIC / PAPER /  
FOTOGRAFIA



## FONS PERSONALS

699 DIVERSOS

028 JOSEP VALLS I ROCA (A) BAMBI

SS 699.028.5000

5000 IMATGES / / /

## CONTINGUT

ANYS / TIPOL. DOCUM.

ST

FOTO

PENYA BLANC BLAVA LLORET

2008

317.038.115

D'ESQUERRA A DRETA: MANOLO PEREZ RUBIO,  
JOSEP MARIA BABIO BALMANYA, ANTONIO MATA  
GIRALT I DANI AMB ELS SOCIS DE LA PENYA

FOTOGRAFIC / PAPER /  
FOTOGRAFIA



PENYA BLANC BLAVA LLORET

2010

317.038.098

D'ESQUERRA A DRETA: N.C., JOAN ANTONI GIRALT  
BENEDICO I ANTONI FERNANDEZ TEIXIDO AL  
GIRALT, FEBENT EL GUARDO DEL RCD ESPANYOL

FOTOGRAFIC / PAPER /  
FOTOGRAFIA



PENYA BLANC BLAVA LLORET

2007

317.038.113

DRETS D'ESQUERRA A DRETA: CRISTINA GIRALT  
MONTFULLEDA, ALBERT BABIO BALMANYA, JOAN

FOTOGRAFIC / PAPER /  
FOTOGRAFIA



PENYA BLANC BLAVA LLORET

2007

317.038.114

DRETS D'ESQUERRA A DRETA: JOAN ANTONI  
GIRALT BENEDICO,, CRISTINA GIRALT

FOTOGRAFIC / PAPER /  
FOTOGRAFIA



PENYA BLANC BLAVA LLORET

2007

317.038.112

DRETS D'ESQUERRA A DRETA: JOAN DOMENECH  
PUIG, JOAN ANTONI GIRALT BENEDICO, JOAN

FOTOGRAFIC / PAPER /  
FOTOGRAFIA



PENYA BLANC BLAVA LLORET

2007

317.038.106

DRETS, D'ESQUERRA A DRETA: ANTONIO MATA  
ABUYE, JOAN ANTONI GIRALT BENEDICO, JOAN

FOTOGRAFIC / PAPER /  
FOTOGRAFIA



PENYA BLANC BLAVA LLORET

2006

317.038.124

DRETS, D'ESQUERRA A DRETA: ELIAS PRAT,  
CARME COLLELL, ALBERT BABIO BALMANYA,

FOTOGRAFIC / PAPER /  
FOTOGRAFIA



PENYA BLANC BLAVA LLORET

2007

317.038.108

DRETS, D'ESQUERRA A DRETA: JOAN ANTONI  
GIRALT BENEDICO, JOAN DOMENECH PUIG, JOAN

FOTOGRAFIC / PAPER /  
FOTOGRAFIA



PENYA BLANC BLAVA LLORET

2007

317.038.107

EN JOSEP MARIA BABIO BALMANYA AMB UNA  
BANDERA DE LA PENYA AL ESTADI HAMPDEN PARK

FOTOGRAFIC / PAPER /  
FOTOGRAFIA



## FONS PERSONALS

699 DIVERSOS

028 JOSEP VALLS I ROCA (A) BAMBI

SS 699.028.5000

5000 IMATGES / / /

### CONTINGUT

ANYS / TIPOL. DOCUM.

ST

FOTO

PENYA BLANC BLAVA LLORET

2007

317.038.117

IMATGE DEL ESCUT I BANDERA DE LA PENYA

FOTOGRAFIC / PAPER /  
FOTOGRAFIA



PENYA BLANC BLAVA LLORET

2009

317.038.105

JOAN ANTONI GIRALT BENEDICO ( A L'ESQUERRA ) I  
JOAN GIRALT MONFULLEDA AL COSTAT DE LA

FOTOGRAFIC / PAPER /  
FOTOGRAFIA



PENYA BLANC BLAVA LLORET

2009

317.038.104

MEMBRES DE LA PENYA A LA PUJADA DE  
COLLBATO A MONTSERRAT. DRETS, D'ESQUERRA

FOTOGRAFIC / PAPER /  
FOTOGRAFIA



PENYA BLANC BLAVA LLORET

2009

317.038.103

MEMBRES DE LA PENYA DURANT LA PUJADA DE  
COLLBATO A MONTSERRAT. D'ESQUERRA A

FOTOGRAFIC / PAPER /  
FOTOGRAFIA



PENYA BLANC BLAVA LLORET

2009

317.038.102

MEMBRES DE LA PENYA DURANT LA PUJADA DE  
COLLBATO A MONTSERRAT. D'ESQUERRA A

FOTOGRAFIC / PAPER /  
FOTOGRAFIA



PENYA BLANC BLAVA LLORET

2009

317.038.101

MONTSE GIRALT MONFULLEDA EN UN DESCANS A  
LA PUJADA DE COLLBATO A MONTSERRAT.

FOTOGRAFIC / PAPER /  
FOTOGRAFIA



PENYA BLANC BLAVA LLORET

2006

317.038.126

POSTAL AMB UN PERIQUITO JUGANT A FUTBOL I  
L'ESCUT DE LA PENYA.

FOTOGRAFIC / PAPER /  
FOTOGRAFIA

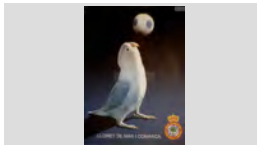

PENYA BLANC BLAVA LLORET

2007

317.038.125

POSTAL DE RECORD DEL 33 ANIVERSARI DE LA  
PENYA.

FOTOGRAFIC / PAPER /  
FOTOGRAFIA

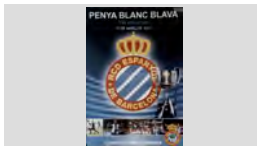

PENYA BLANC BLAVA LLORET

2005

317.038.097

RÈTOL PENYA BLANC I BLAVA

FOTOGRAFIC / PAPER /  
FOTOGRAFIA

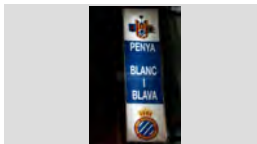



## FONS PERSONALS

699 DIVERSOS

028 JOSEP VALLS I ROCA (A) BAMBI

SS 699.028.5000

5000 IMATGES / / /

### CONTINGUT

ANYS / TIPOL. DOCUM.

ST

FOTO

PENYA BLANC BLAVA LLORET

2010

317.038.099

XAVIER CRESPO LLOBET (A L'ESQUERRA) I JOAN ANTONIO GIRALT BENEDICO AL SOPAR DEL XXXVI L'ALCALDE GUARDONAT PER LA SEVA TASCA

FOTOGRAFIC / PAPER /  
FOTOGRAFIA



PENYA BLANC BLAVA LLORET I COMARCA

2000

317.037.309

ACTE DE LA PLANTADA DE MAGNOLI A BLANES DINTRE DE LA CAMPANYA 100 ARBRES A 100

FOTOGRAFIC / PAPER /  
FOTOGRAFIA

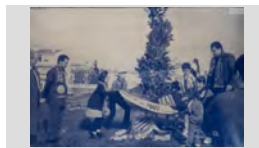

PENYA BLANC BLAVA LLORET I COMARCA

1999

317.037.311

D'ESQUERRA A DRETA: LLUIS VENTURA COLOMA, JAUME FABREGO BOSCH I ALBERT BABIO VILA AL

FOTOGRAFIC / PAPER /  
FOTOGRAFIA



PENYA BLANC BLAVA LLORET I COMARCA

1984

317.038.050

JOSEP MARIA FONTRODONA VALERO FENT ENTREGA D'UN BANDERI DE LA PENYA A UN

FOTOGRAFIC / PAPER /  
FOTOGRAFIA



PENYA BLANC BLAVA LLORET I COMARCA

1999

317.037.312

MANOLO PÉREZ RUVIO PREPARANT ELS PLATS I COBERS PER L'ARRÓS DE L'ARROSSADA POPULAR

FOTOGRAFIC / PAPER /  
FOTOGRAFIA



PENYA BLANC BLAVA LLORET I COMARCA

1999

317.037.310

TRADICIONAL ARROSSADA POPULAR DE LA PENYA PER LES FESTES DE SANT ROMÁ. D'ESQUERRA A

FOTOGRAFIC / PAPER /  
FOTOGRAFIA



PI DE SANTA CRISTINA

1950

317.039.118

PLAÇA DEL PI DE SANTA CRISTINA

FOTOGRAFIC / PAPER /  
FOTOGRAFIA



PI DE SANTA CRISTINA

1920

317.039.119

PLAÇA DEL PI DE SANTA CRISTINA AMB TAULES I CADIRES

FOTOGRAFIC / PAPER /  
FOTOGRAFIA



PINTURA RETAULE

1918

317.039.182

PINTURA DEL MARTIRI DE SANTA CRISTINA, RETAULE ALTAR MAJOR ERMITA. *EL LLIBRE de*

FOTOGRAFIC / PAPER /  
FOTOGRAFIA

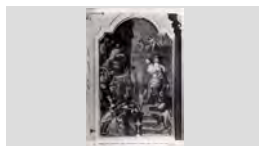





**FONS** PERSONALS

699 DIVERSOS

028 JOSEP VALLS I ROCA (A) BAMBI

**SS** 699.028.5000

5000 IMATGES / / /

**CONTINGUT**

**ANYS / TIPOL. DOCUM.**

**ST**

**FOTO**

PLAÇA DEL PÍ DE SANTA CRISTINA

2007

**317.040.251**

EL PÍ DE SANTA CRISTINA

FOTOGRAFIC / PAPER /  
FOTOGRAFIA



PLAÇA DEL PÍ DE SANTA CRISTINA

1965

**317.040.198**

VISTA DE LA PLAÇA. A MA DRETA GENT  
ENTAULADA DINANT.

FOTOGRAFIC / PAPER /  
FOTOGRAFIA



PLAÇA DEL PÍ DE SANTA CRISTINA

1995 ca

**317.040.260**

VISTA DESDE DALT DE L'ERMITA.

FOTOGRAFIC / PAPER /  
FOTOGRAFIA

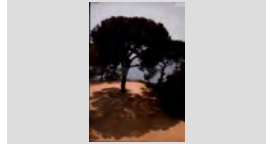

PLAÇA DEL PI SANTA CRISTINA

1913

**317.039.117**

GENT ENTAULADA MENJANT SOTA EL PI DE SANTA  
CRISTINA

FOTOGRAFIC / PAPER /  
FOTOGRAFIA



**FONS** PERSONALS

699 DIVERSOS

028 JOSEP VALLS I ROCA (A) BAMBI

**SS** 699.028.5000

5000 IMATGES / / /

**CONTINGUT****ANYS / TIPOL. DOCUM.****ST****FOTO**

PLAFÓ RAJOLA

1920

**317.039.136**

MOSAIC DE SANTA CRISTINA AMB UN FANAL

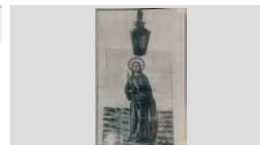
FOTOGRAFIC / PAPER /  
FOTOGRAFIA

PLANOL

1888

**317.039.213**MAPA DE COSTES o PLANOL DE LA PLATJA DE  
SANTA CRISTINA I TREUMALFOTOGRAFIC / PAPER /  
FOTOGRAFIA

PLATJA DE SA BOADELLA

1950

**317.040.116**

VISTA GENERAL DE LA PLATJA DE SA BOADELLA

FOTOGRAFIC / PAPER /  
FOTOGRAFIA

PLATJA DE SANTA CRISTINA

1910

**317.040.292**

BARCA PLENA DE GENT A LA PLATJA.

FOTOGRAFIC / PAPER /  
FOTOGRAFIA

PLATJA DE SANTA CRISTINA

1900

**317.040.291**

ROQUES DES CANÓ AL RACÓ DE GARBÍ.

FOTOGRAFIC / PAPER /  
FOTOGRAFIA

PLATJA DE SANTA CRISTINA

1975

**317.040.226**

BANYISTES I BARQUES A LA PLATJA.

FOTOGRAFIC / PAPER /  
FOTOGRAFIA

PLATJA DE SANTA CRISTINA

1920

**317.040.290**

PESCADORS A LA PLATJA .

FOTOGRAFIC / PAPER /  
FOTOGRAFIA

PLATJA DE TREUMAL

1918

**317.040.107**GENT SOTA UNS TENDALS A LA PLATJA DE  
TREUMAL I BARQUES A LA PLATJA.FOTOGRAFIC / PAPER /  
FOTOGRAFIA

PLATJA DE TREUMAL









1955

**317.040.075**

UNA BARCA ARRIBAN A LA PLATJA.

FOTOGRAFIC / PAPER /  
FOTOGRAFIA

<b>FONS</b>	PERSONALS
699	DIVERSOS
028	JOSEP VALLS I ROCA (A) BAMBI <span style="float: right;">SS 699.028.5000</span>
5000	IMATGES / / /

CONTINGUT	ANYS / TIPOL. DOCUM.	ST	FOTO
PLATJA DE TREUMAL VISTA GENERAL DE LA PLATJA DE TREUMAL	1950 FOTOGRAFIC / PAPER / FOTOGRAFIA	317.040.117	
PRESENTACIO CLUB FUTBOL LLORET D'ESQUERRA A DRETA: JOSEP MARIA SAMOS PLANAS, JOAN HEREDIA JORDI I JORDI PIBERNAT	1979 FOTOGRAFIC / PAPER / FOTOGRAFIA	317.037.361	
PRIMER BANY DE L'ANY PARTICIPANTS I ESPECTADORS DE LA XIII EDICIO DEL PRIMER BANY DE L'ANY.	2007 FOTOGRAFIC / PAPER / FOTOGRAFIA	317.038.361	
PRIMER BANY DE L'ANY 7ª EDICIO DEL PRIMER BANY DE L'ANY QUE VA REUNIR UNS 40 BANYISTES A LA PLATJA DE	2001 FOTOGRAFIC / PAPER / FOTOGRAFIA	317.038.258	
PRIMER BANY DE L'ANY PARTICIPANTS I ESPECTADORS DE LA XIV EDICIO DEL PRIMER BANY DE L'ANY.	2008 FOTOGRAFIC / PAPER / FOTOGRAFIA	317.038.265	
PRIMER BANY DE L'ANY RETRAT DELS 155 PARTICIPANTS EN LA XV EDICIÓ DEL PRIMER BANY DEL ANY A LA PLATJA DE	2009 FOTOGRAFIC / PAPER / FOTOGRAFIA	317.038.305	
PRIMER BANY DE L'ANY RETRAT DELS PARTICIPANTS EN EL PRIMER BANY A LA PLATJA DE LLORET, AL FONS EL CASTELL	1994 FOTOGRAFIC / PAPER / FOTOGRAFIA	317.038.236	
PROCESSO DE SANTA CRISTINA AUTORITATS A DALT DE LA BARCA <i>PAQUITA</i>	1955 FOTOGRAFIC / PAPER / FOTOGRAFIA	317.039.225	
RACO DE LA COSTA DE LLORET TRES CAIACS ENTRE LES ROQUES	2008 FOTOGRAFIC / PAPER / FOTOGRAFIA	317.038.395	

## FONS PERSONALS

699 DIVERSOS

028 JOSEP VALLS I ROCA (A) BAMBI

SS 699.028.5000

5000 IMATGES / / /

## CONTINGUT

## ANYS / TIPOL. DOCUM.

## ST

## FOTO

REGATA DE LLAGUTS

2007

317.038.386

LLAGUTS SORTINT DE SA CALETA

FOTOGRAFIC / PAPER /  
FOTOGRAFIA



REGATA DE VELA

1979

317.039.006

EMBARCACIONS CLASSE OPTIMIST EN PLENA  
REGATA

FOTOGRAFIC / PAPER /  
FOTOGRAFIA



REGATA DE VELA

2005

317.038.394

EMBARCACIONS EN PLENA REGATA

FOTOGRAFIC / PAPER /  
FOTOGRAFIA



REGATA DE VELA

1979

317.039.001

EMBARCACIONS PARTICIPANT EN UNA REGATA A  
LA BADIA DE LLORET

FOTOGRAFIC / PAPER /  
FOTOGRAFIA



REGATA DE VELA

1995

317.038.400

HELEN MONTILLA SANTOS NAVEGANT

FOTOGRAFIC / PAPER /  
FOTOGRAFIA



REGATA PATI VELA

1973

317.038.385

EL PATÍ DE VELA JUNIOR A LLORET

FOTOGRAFIC / PAPER /  
FOTOGRAFIA



REGATES A VELA

1920

317.039.252

REGATA D'EMBARCACIONS DE VELA A LA BADIA DE  
LLORET. AL FONTS ES POT DISTINGIR  
LLORET DE MAR. REGATAS

FOTOGRAFIC / PAPER /  
FOTOGRAFIA



REGATES DE VELA

2007

317.038.396

EL VAIXELL LLORET DE MAR

FOTOGRAFIC / PAPER /  
FOTOGRAFIA



REGATES VELA

2007

317.038.388

D'ESQUERRA A DRETA: ELI LLARGUES MASSACHS,  
HELEN MONTILLA SANTOS, EL SEU FILL PETIT JEAN

FOTOGRAFIC / PAPER /  
FOTOGRAFIA



**FONS** PERSONALS

699 DIVERSOS

028 JOSEP VALLS I ROCA (A) BAMBI

**SS** 699.028.5000

5000 IMATGES / / /

**CONTINGUT****ANYS / TIPOL. DOCUM.****ST****FOTO**

RELIQUIA

1997

**317.039.204**

RELIQUIA DE SANTA CRISTINA A URNA ERMITA

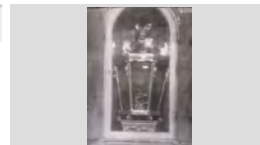
FOTOGRAFIC / PAPER /  
FOTOGRAFIA

RETAULE

1933

**317.039.137**

IMATGE ALTAR MAJOR ERMITA DE SANTA CRISTINA

FOTOGRAFIC / PAPER /  
FOTOGRAFIA

RETAULE

1929

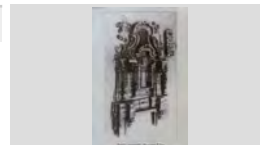
**317.039.080**RETRAT ANTIC RETAULE DE SANT ELM  
DESMUNTATFOTOGRAFIC / PAPER /  
FOTOGRAFIA

RETRAT ATLETA VETERA

1985

**317.038.225**ANTONIO BANCELLS PUIG DAVANT D'UN  
ENTARIMAT EN BANDERESFOTOGRAFIC / PAPER /  
FOTOGRAFIA

RETRAT ATLETES

1997

**317.038.228**CARLES SALA MOLERA (A L'ESQUERRA) I JOSE  
LUIS BLANCO QUEVEDOFOTOGRAFIC / PAPER /  
FOTOGRAFIA

RETRAT D'UN HOME

1976

**317.037.041**LLUÍS ESTIVILL PASCUAL, DAVANT LES SEVES  
PINTURES A LA SALA D'EXPOSICIONS DEL CARRERFOTOGRAFIC / PAPER /  
FOTOGRAFIA

RETRAT D'UN HOME

1989

**317.037.036**MANEL PLANAS JORDÀ "CAN PIJAMA" DARRERE  
D'UN TAULER D'ESCACSFOTOGRAFIC / PAPER /  
FOTOGRAFIA

RETRAT D'UNA DONA

1986

**317.037.037**

NELLY RAMÓN ESCOBAR

FOTOGRAFIC / PAPER /  
FOTOGRAFIA

RETRAT DE GRUP

1962

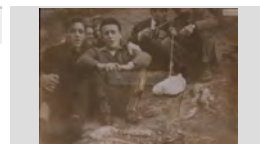
**317.039.235**AL DAVANT, D'ESUERRA A DRETA: SALVADOR  
SOLER PUJOL I ANDRES DE LA TORRE GARCIA;FOTOGRAFIC / PAPER /  
FOTOGRAFIA



**FONS** PERSONALS

699 DIVERSOS

028 JOSEP VALLS I ROCA (A) BAMBI

**SS** 699.028.5000

5000 IMATGES / / /

**CONTINGUT**

**ANYS / TIPOL. DOCUM.**

**ST**

**FOTO**

RETRAT DE GRUP

1947

**317.040.185**

CAMBRERS DEL HOTEL DE SANTA CRISTINA A LA  
PLAÇA DEL PÍ. D'ESQUERRA A DRETA: N.C., N.C.,

FOTOGRAFIC / PAPER /  
FOTOGRAFIA



RETRAT DE GRUP

1945

**317.039.104**

D'ESQUERRA A DRETA FRANCESC COSTA ROBERT,  
DARWIN AUSTRICH ALUM, ENRIC VILADRICH

FOTOGRAFIC / PAPER /  
FOTOGRAFIA



RETRAT DE GRUP

1994

**317.037.020**

D'ESQUERRA A DRETA: ANTONIO VALVERDE  
HINOJOSA, NURIA FELIU MESTRES I JOSEP RIBERA

FOTOGRAFIC / PAPER /  
FOTOGRAFIA



RETRAT DE GRUP

1960 ca

**317.038.235**

D'ESQUERRA A DRETA: DARWIN RIBAS VILA,  
ANTONIO CASTEYO o CASTELLÓ FONTRODONA, N.

FOTOGRAFIC / PAPER /  
FOTOGRAFIA



RETRAT DE GRUP

1994

**317.037.022**

D'ESQUERRA A DRETA: EDUARD COLOMA BOADA,  
DAVID SARMIENTO CELADA, ANTONIO VALVERDE

FOTOGRAFIC / PAPER /  
FOTOGRAFIA



RETRAT DE GRUP

1953

**317.039.047**

D'ESQUERRA A DRETA: ESTEVE RIERA GIRALT, N.  
C., BALTASAR, N.C., ENRIC VILADRICH

FOTOGRAFIC / PAPER /  
FOTOGRAFIA



RETRAT DE GRUP

1963

**317.039.039**

D'ESQUERRA A DRETA: FELIX RIBOT ROGER,  
ANDRES DE LA TORRE GARCIA, JOSEP VALLS

FOTOGRAFIC / PAPER /  
FOTOGRAFIA



RETRAT DE GRUP

1963

**317.039.038**

D'ESQUERRA A DRETA: FELIX RIBOT ROGER,  
SALVADOR PUJOS TRESSERRAS, KUBRA I CARLES

FOTOGRAFIC / PAPER /  
FOTOGRAFIA

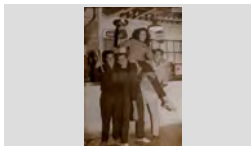

RETRAT DE GRUP

1948

**317.039.045**

D'ESQUERRA A DRETA: FRANCISCO CLUA MARSOL,  
GUARDIA CIVIL N.C., BENITO MARTINEZ I GUARDIA

FOTOGRAFIC / PAPER /  
FOTOGRAFIA

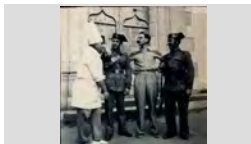

## FONS PERSONALS

699 DIVERSOS

028 JOSEP VALLS I ROCA (A) BAMBI

SS 699.028.5000

5000 IMATGES / / /

### CONTINGUT

ANYS / TIPOL. DOCUM.

ST

FOTO

RETRAT DE GRUP

1955

317.039.103

D'ESQUERRA A DRETA: GERNANS JOAQUIMA o  
QUIMETA, FRANCESC i CRISTINA FABREGAS

FOTOGRAFIC / PAPER /  
FOTOGRAFIA



RETRAT DE GRUP

1998

317.037.069

D'ESQUERRA A DRETA: IVAN GIRALT CAMA, ROMÁ  
JORDI REGUANT, CARMEN REGUANT ALSINA, ROMÁ

FOTOGRAFIC / PAPER /  
FOTOGRAFIA



RETRAT DE GRUP

1975

317.039.234

D'ESQUERRA A DRETA: JAUME PUJOS  
TRESSERRAS (ESTIRAT AL TERRA), MARIA ANGELS

FOTOGRAFIC / PAPER /  
FOTOGRAFIA



RETRAT DE GRUP

1981

317.037.068

D'ESQUERRA A DRETA: JORDI MARTÍNEZ PLANAS,  
ALBERT BATLLE MARLÉS, MARIA ANTONIA ANDREU

FOTOGRAFIC / PAPER /  
FOTOGRAFIA



RETRAT DE GRUP

1994

317.037.021

D'ESQUERRA A DRETA: LLUÍS ESTIVILL PASCUAL,  
JOSEP RIBERA CARDONA, DAVID SARMIENTO

FOTOGRAFIC / PAPER /  
FOTOGRAFIA



RETRAT DE GRUP

1954

317.039.278

D'ESQUERRA A DRETA: MANUEL LEY, PERE  
ESQUEU VALLS, JAUME CARDONA AUSTRICH

FOTOGRAFIC / PAPER /  
FOTOGRAFIA

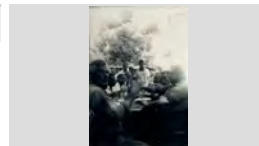

RETRAT DE GRUP

1976

317.038.048

D'ESQUERRA A DRETA: N. C., JOSEP MARIA FONT  
GRAUPERA, NICOLAU CASAUS DE LA FUENTE

FOTOGRAFIC / PAPER /  
FOTOGRAFIA



RETRAT DE GRUP

1950

317.039.313

D'ESQUERRA A DRETA: N.C., JOSEP SOLER, JOAN  
PIFERRER, N.C., SIMEÓN PORTÉS SABATER I JOAN

FOTOGRAFIC / PAPER /  
FOTOGRAFIA



RETRAT DE GRUP

1965

317.039.035

D'ESQUERRA A DRETA: N.C., N.C., FLORES, JOSEP  
CARBONELL CAMPS I JOAN MARTELL FORS A "LA

FOTOGRAFIC / PAPER /  
FOTOGRAFIA



## FONS PERSONALS

699 DIVERSOS

028 JOSEP VALLS I ROCA (A) BAMBI

SS 699.028.5000

5000 IMATGES / / /

## CONTINGUT

ANYS / TIPOL. DOCUM.

ST

FOTO

RETRAT DE GRUP

1965

317.039.340

D'ESQUERRA A DRETA: N.C., PERE RIERA GIRALT,  
N.C., ENRIC VILADRICH TORREDEFLOT, N.C. I

FOTOGRAFIC / PAPER /  
FOTOGRAFIA



RETRAT DE GRUP

1956

317.038.366

D'ESQUERRA A DRETA: NARCIS BOSCH MARTI,  
DARWIN RIBAS VILA, MIQUEL SOLER PUJOL I

FOTOGRAFIC / PAPER /  
FOTOGRAFIA



RETRAT DE GRUP

1954

317.038.373

D'ESQUERRA A DRETA: NASI BRUGUERA CALOPA,  
ALEX COLOMER CARLES, VENTURA LLIBRE

FOTOGRAFIC / PAPER /  
FOTOGRAFIA



RETRAT DE GRUP

1976

317.038.049

D'ESQUERRA A DRETA: NICOLAU CASAUS DE LA  
FUENTE JENÉ, JOSEP GIL DOLTRA I JOAN ANTONI

FOTOGRAFIC / PAPER /  
FOTOGRAFIA



RETRAT DE GRUP

1920

317.039.054

DOS HOMES I UNA NENA AMB BARRETS VESTITS  
DE FESTA A L'ESPLANADA DE L'ERMITA DE SANTA

FOTOGRAFIC / PAPER /  
FOTOGRAFIA



RETRAT DE GRUP

1995

317.037.018

DRETS, D'ESQUERRA A DRETA: ALFONS BOTEY  
COLLGRÓS I JOSEP RIBERA CARDONA; ASSEGUTS:

FOTOGRAFIC / PAPER /  
FOTOGRAFIA



RETRAT DE GRUP

1976

317.037.128

DRETS, D'ESQUERRA A DRETA: CARLES CARDONA  
REIXACH, JOSEP BATLLE MOSOLL I MANOLO

FOTOGRAFIC / PAPER /  
FOTOGRAFIA



RETRAT DE GRUP

1992

317.037.008

DRETS, D'ESQUERRA A DRETA: JOAN GOU  
CAMPANAR, MONTSERRAT PALACÍN, BARTOLO

FOTOGRAFIC / PAPER /  
FOTOGRAFIA



RETRAT DE GRUP

1954

317.038.286

DRETS, D'ESQUERRA A DRETA: NARCIS BOSCH  
MARTI, PITU PLANAS PADROSA, DARWIN RIBAS

FOTOGRAFIC / PAPER /  
FOTOGRAFIA



**FONS** PERSONALS

699 DIVERSOS

028 JOSEP VALLS I ROCA (A) BAMBI

**SS** 699.028.5000

5000 IMATGES / / /

**CONTINGUT****ANYS / TIPOL. DOCUM.****ST****FOTO**

RETRAT DE GRUP

1956

**317.039.345**

DRETS, D'ESQUERRA A DRETA: SEBASTIÀ SALA, N. C., CARMEN BURGADA, N.C., N.C., N.C., N.C.,

FOTOGRAFIC / PAPER /  
FOTOGRAFIA

RETRAT DE GRUP

1953

**317.039.339**

EL SEGUICI DE LA PROCESSÓ CAMÍ DE L'ERMITA DE SANTA CRISTINA.

FOTOGRAFIC / PAPER /  
FOTOGRAFIA

RETRAT DE GRUP

1945

**317.039.061**

GENT ASSEGUDA ESMORZANT A LA PLATJA DE SANTA CRISTINA

FOTOGRAFIC / PAPER /  
FOTOGRAFIA

RETRAT DE GRUP

1925

**317.039.121**

GRUP AMB VESTITS DE FESTA SOTA EL PI DE SANTA CRISTINA

FOTOGRAFIC / PAPER /  
FOTOGRAFIA

RETRAT DE GRUP

1967

**317.039.277**

GRUP DE PERSONES ENTAULADES I MENJANT A SOTA UNS ARBRES AL PARATGE DE SANTA

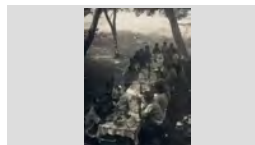
FOTOGRAFIC / PAPER /  
FOTOGRAFIA

RETRAT DE GRUP

1920

**317.039.393**

GRUP DE PERSONES SENSE IDENTIFICAR A LA PLATJA DE SANTA CRISTINA

FOTOGRAFIC / PAPER /  
FOTOGRAFIA

RETRAT DE GRUP

1930

**317.039.394**

GRUP DE PERSONES SENSE IDENTIFICAR A LES ROQUES DE LA PLATJA DE SANTA CRISTINA

FOTOGRAFIC / PAPER /  
FOTOGRAFIA

RETRAT DE GRUP

1910

**317.039.107**

HOMES ENTAULATS A LA PLAÇA DEL PI DE SANTA CRISTINA

FOTOGRAFIC / PAPER /  
FOTOGRAFIA

RETRAT DE GRUP

2006

**317.040.005**

MEMBRES DEL CLUB DE REM SANTA CRISTINA.

FOTOGRAFIC / PAPER /  
FOTOGRAFIA



## FONS PERSONALS

699 DIVERSOS

028 JOSEP VALLS I ROCA (A) BAMBI

SS 699.028.5000

5000 IMATGES / / /

### CONTINGUT

### ANYS / TIPOL. DOCUM.

### ST

### FOTO

RETRAT DE GRUP

1944

317.038.307

NOIS N.C. AMB UNS PALS I UNA BOLA  
( POSIBLEMENT PER JUGAR A HOQUEI)

FOTOGRAFIC / PAPER /  
FOTOGRAFIA



RETRAT DE GRUP

1934

317.040.199

PARTICIPANTS EN EL CONSELL EXECUTIU DEL  
GOVERN DE LA GENERALITAT A LA PLAÇA DEL PÍ

FOTOGRAFIC / PAPER /  
FOTOGRAFIA



RETRAT DE GRUP

1957

317.039.236

PRIMERA FILA, D'ESQUERRA A DRETA: MIQUEL  
BALTRONS COLLS, ANA MARIA BALTRONS

FOTOGRAFIC / PAPER /  
FOTOGRAFIA



RETRAT DE GRUP

1950

317.039.262

PRIMERA FILA, D'ESQUERRA A DRETA: MIQUEL  
GALLART "CAL TREMENDO", RAFEL RIBERA

FOTOGRAFIC / PAPER /  
FOTOGRAFIA



RETRAT DE GRUP

1947

317.040.299

PRIMERA FILA, D'ESQUERRA A DRETA: N.C., N.C., N.  
C. N.C., CONCHITA CAMPS MIR, JOAN PORTES

FOTOGRAFIC / PAPER /  
FOTOGRAFIA



RETRAT DE GRUP

1926

317.039.263

PRIMERA FILA, D'ESQUERRA A DRETA: N.C., N.C.,  
PEPITO COLS I ENRIC SALA VALLERDÚ (DE

FOTOGRAFIC / PAPER /  
FOTOGRAFIA



RETRAT DE GRUP

1945

317.039.296

PRIMERA FILA, D'ESQUERRA A DRETA: PITU  
GIRBENT ROMEO I N.C.; SEGONA FILA: N.C.,

FOTOGRAFIC / PAPER /  
FOTOGRAFIA



RETRAT DE GRUP

1953

317.038.220

REPARTIMENT DE PREMIS ALS BANYS VENTURA

FOTOGRAFIC / PAPER /  
FOTOGRAFIA



RETRAT DE GRUP

1954

317.038.370

RETRAT DE JUGADORS DEL EQUIP INFANTIL DELS  
POPS I ACOMPANYANT EN UN VAIXELL DE LA U.S.

FOTOGRAFIC / PAPER /  
FOTOGRAFIA





## FONS PERSONALS

699 DIVERSOS

028 JOSEP VALLS I ROCA (A) BAMBI

SS 699.028.5000

5000 IMATGES / / /

### CONTINGUT

### ANYS / TIPOL. DOCUM.

### ST

### FOTO

RETRAT DE GRUP

1954

317.038.359

RETRAT DE JUGADORS DEL EQUIP INFANTIL DELS  
POPS I ACOMPANYANTS EN UN VAIXELL DE LA U.S.

FOTOGRAFIC / PAPER /  
FOTOGRAFIA



RETRAT DE GRUP

1950

317.040.184

TREBALLADORS DEL HOTEL DE SANTA CRISTINA A  
LA PLAÇA DEL PÍ.

FOTOGRAFIC / PAPER /  
FOTOGRAFIA



RETRAT DE GRUP

1969

317.040.287

TREBALLADORS DEL XIRINGUITO DE LA PLATJA DE  
SANTA CRISTINA. D'ESQUERRA A DRETA: N. C., N.

FOTOGRAFIC / PAPER /  
FOTOGRAFIA



RETRAT DE GRUP

1998

317.037.047

CELEBRACIÓ DEL CAMPIONAT DE LLIGA AL LOCAL  
DE LA PENYA BARCELONISTA DE LLORET.

FOTOGRAFIC / PAPER /  
FOTOGRAFIA



RETRAT DE GRUP A PLATJA DE LLORET

1958

317.038.357

PRIMERA FILA, D'ESQUERRA A DRETA: EMILIO BLAY  
I ANTONIO BOSCH; SEGONA FILA: EUGENI FORS,

FOTOGRAFIC / PAPER /  
FOTOGRAFIA



RETRAT DE GRUP possiblement a plaça del Pilar,  
Saragossa

1975

317.037.038

DRETS, D'ESQUERRA A DRETA: JOAN PORTES  
SABATER, JOSEP MARIA FONT GRAUPERA, LOLA

FOTOGRAFIC / PAPER /  
FOTOGRAFIA



RETRAT DE GRUP possiblement a Sevilla

1990

317.037.039

D'ESQUERRA A DRETA: MARIA ANGELS RODÉS  
OLIVERAS, JOSEP TIBAU ROVIRA, JOSEP RIBERA

FOTOGRAFIC / PAPER /  
FOTOGRAFIA



RETRAT ESCUT

2008

317.038.084

ESCUT ESCOLA DE FUTBOL XEF LLORET

FOTOGRAFIC / PAPER /  
FOTOGRAFIA



RETRAT HOME

1996

317.037.375

ALBERT BABIO BALMANYA

FOTOGRAFIC / PAPER /  
FOTOGRAFIA



**FONS** PERSONALS

699 DIVERSOS

028 JOSEP VALLS I ROCA (A) BAMBI

**SS** 699.028.5000

5000 IMATGES / / /

**CONTINGUT**

**ANYS / TIPOL. DOCUM.**

**ST**

**FOTO**

RETRAT HOME

1995

**317.037.030**

EN JOAN PORTÉS SABATER "CAN SIMEÓN"  
DAVANT D'UNA PARET ENRAJOLADA AMB UN

FOTOGRAFIC / PAPER /  
FOTOGRAFIA



RETRAT HOME

1979 ca

**317.037.391**

QUIM MAGRIA CAMPS

FOTOGRAFIC / PAPER /  
FOTOGRAFIA

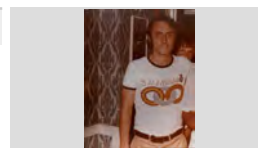

RETRAT HOME

1945

**317.038.392**

UN HOME A LA PLATJA AL COSTAT D'UNA BARCA

FOTOGRAFIC / PAPER /  
FOTOGRAFIA



RETRAT HOMES

1980 CA

**317.037.399**

D'ESQUERRA A DRETA: MAXIM ARBO GONZALEZ I  
RICARDO PLANAS SOLIGUER

FOTOGRAFIC / PAPER /  
FOTOGRAFIA



RETRAT HOMES

1943

**317.040.186**

EN FRANCISCO CLUA MARSOL (CUINER) I EN  
MIQUEL COSTA PLANELLAS (CAMBRER) SERVINT

FOTOGRAFIC / PAPER /  
FOTOGRAFIA



RETRAT HOMES

1960

**317.039.275**

EN JOAN AGUSTÍ MACIÀ (A L'ESQUERRA) I EN  
NARCÍS MERCADER

FOTOGRAFIC / PAPER /  
FOTOGRAFIA



RETRAT HOMES

1955

**317.038.301**

EN PERE GARRIGA ALUM (AMB LA SAMARRETA EL  
EQUIP DE BEISBOL ELS POPS DE LLORET) I EL SEU

FOTOGRAFIC / PAPER /  
FOTOGRAFIA

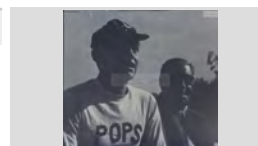

RETRAT HOMES

1969

**317.039.343**

ENRIC VILADRICH TORREDEFLOT (A L'ESQUERRA) I  
PERE RIERA GIRALT DAVNT LA PORTA DE L'ERMITA

FOTOGRAFIC / PAPER /  
FOTOGRAFIA

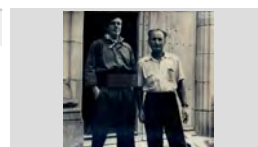

RETRAT HOMES

1996

**317.037.029**

JAUME BOSCH PIÑERO (A L'ESQUERRA) I JOSEP  
RIBERA CARDONA (DRETA) ENTAULATS

FOTOGRAFIC / PAPER /  
FOTOGRAFIA



**FONS PERSONALS**

699 DIVERSOS

028 JOSEP VALLS I ROCA (A) BAMBI

SS 699.028.5000

5000 IMATGES / / /

**CONTINGUT**

**ANYS / TIPOL. DOCUM.**

**ST**

**FOTO**

RETRAT HOMES

1986

317.037.043

JOAN SALA LLOBERAS (A L'ESQUERRA) I NICOLAU CASASUS DE LA FUENTE JENÉ ASSEGUTS PRESENT

FOTOGRAFIC / PAPER /  
FOTOGRAFIA



RETRAT HOMES

1985

317.037.373

QUIM MAGRIA CAMPS I ANTONIO CERON VICENTE ENTAULATS

FOTOGRAFIC / PAPER /  
FOTOGRAFIA



RETRAT HOMES

1990

317.039.233

SALVADOR PUJOS TRESSERRAS (A L'ESQUERRA) I JORDI ROCAS PALAU A LA PLAÇA DEL PI DE SANTA

FOTOGRAFIC / PAPER /  
FOTOGRAFIA



RETRAT JOVE AMB UN LOT DE REGALS

1994

317.038.356

JORDI BALCELLS BALCELLS, GUANYADOR DEL "LOT GEGANT DE REGALS DEL 94"

FOTOGRAFIC / PAPER /  
FOTOGRAFIA



RETRAT MARINER

2009

317.040.218

RETRAT AGUSTÍ BLANCH MASFERRER AL COSTAT DE LA IMATGE DE SANT ELM TRANSPORTADA EN AGUSTÍ BLANCH MASFERRER

FOTOGRAFIC / PAPER /  
FOTOGRAFIA



RETRAT NENS

1935

317.040.338

MARIA CARME BANCELLS CONGS I MANEL BOADAS NUALART AL PASSEIG VERDAGUER

FOTOGRAFIC / PAPER /  
FOTOGRAFIA

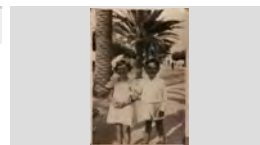

RETRAT PARELLA

2004

317.037.243

CONXITA TRESSERRAS FONT I PITU RUSCALLEDA BATLLE BALLAN EN UNA FESTA DE LA PENYA

FOTOGRAFIC / PAPER /  
FOTOGRAFIA



RETRAT PARELLA

1956

317.038.330

DARWIN RIBAS VILA I LOLITA CARBO FRIGOLA A LA PLAÇA DE LA VILA MOSTRANT UNES COPES

FOTOGRAFIC / PAPER /  
FOTOGRAFIA



RETRAT PARELLA

1971





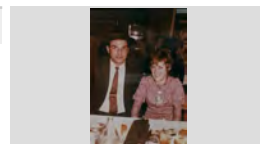

317.037.339

JOAN ANTONI GIRALT BENEDICO I ROSER MONTFULLEDA VINDUAL.

FOTOGRAFIC / PAPER /  
FOTOGRAFIA

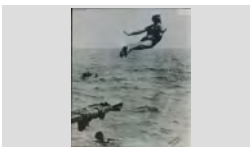
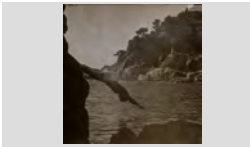

<b>FONS</b>	PERSONALS	
699	DIVERSOS	
028	JOSEP VALLS I ROCA (A) BAMBI	<b>SS</b> 699.028.5000
5000	IMATGES / / /	

CONTINGUT	ANYS / TIPOL. DOCUM.	ST	FOTO
RETRAT PARELLA  JOAN CANDELA ARACIL i CRISTINA TOMAS MAIG BARNES "CAN MAIG" NAVEGANT EN UN CAIAC.	1955 FOTOGRAFIC / PAPER / FOTOGRAFIA	<b>317.039.015</b>	
RETRAT PASTÍS  PASTÍS DEL XXIII ANIVERSARI DE LA PENYA BARCELONISTA DE LLORET CELEBRAT AL	1998 FOTOGRAFIC / PAPER / FOTOGRAFIA	<b>317.037.070</b>	
RETRAT PINTURA  RETRAT DEL QUADRE "LA PROCESSION DE SANTA CRISTINA" (EN BLANC I NEGRE) DE JOAN	1921 FOTOGRAFIC / PAPER / FOTOGRAFIA	<b>317.039.051</b>	
RETRAT POLÍTICS  ERNEST PASTOR TERES (A L'ESQUERRA), REGIDOR D'ESPORTS I JOSEP SALA MONTERO	1999 FOTOGRAFIC / PAPER / FOTOGRAFIA	<b>317.037.091</b>	
REVISTA LA COSTA.  ACTE DE LLIURAMENT PER PART DE LA REVISTA LA COSTA D'UNA FOTOGRAFIA EMMARCADA QUE	2006 FOTOGRAFIC / PAPER / FOTOGRAFIA	<b>317.040.295</b>	
SA CALETA  LLAGUTS A LA PLATJA DE SA CALETA	1994 FOTOGRAFIC / PAPER / FOTOGRAFIA	<b>317.039.323</b>	
SALT DE NATACIO  EN MELCIO PUIGVERT ANDREU "CAN MELCIO" SALTANT AL MAR.	1960 FOTOGRAFIC / PAPER / FOTOGRAFIA	<b>317.038.308</b>	
SALTS DE NATACIO  ANTONIO BANCELLS PUIG SALTANT DESDE UNA PALANCA AL MAR	1923 FOTOGRAFIC / PAPER / FOTOGRAFIA	<b>317.038.291</b>	
SALTS DE NATACIO  EL DOCTOR ERNEST ADLER SALTANT AL MAR	1930 FOTOGRAFIC / PAPER / FOTOGRAFIA	<b>317.038.362</b>	



**FONS** PERSONALS

699 DIVERSOS

028 JOSEP VALLS I ROCA (A) BAMBI

**SS** 699.028.5000

5000 IMATGES / / /

**CONTINGUT**

**ANYS / TIPOL. DOCUM.**

**ST**

**FOTO**

SALTS DE NATACIO

1926

**317.038.313**

EN LLUIS SOLER BARDERA FENT UNA CAPBUSADA DESDE "SES CASES"

FOTOGRAFIC / PAPER /  
FOTOGRAFIA



SALTS DE NATACIO

1950

**317.038.292**

EN TEYRA SALTANT DESDE EL SALT DELS BURROS A SA CARABERA.

FOTOGRAFIC / PAPER /  
FOTOGRAFIA

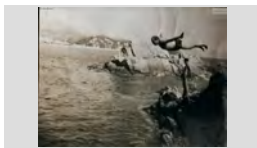

SALTS DE NATACIO

1925

**317.038.310**

FELIX COLLS SALTANT AL MAR

FOTOGRAFIC / PAPER /  
FOTOGRAFIA

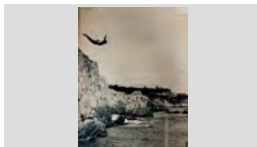

SALTS DE NATACIO

1958

**317.038.343**

JOAN ANTONI GIRALT BENEDICO SALTANT DESDE EL SALT DES BURROS A SA CARABERA

FOTOGRAFIC / PAPER /  
FOTOGRAFIA



SALTS DE NATACIO

1955

**317.038.339**

JOAN PUIGVERT BURGADA I FRANCESC PUIGVERT BURGADA "ELS MORET" SALTANT DESDE EL SALT

FOTOGRAFIC / PAPER /  
FOTOGRAFIA

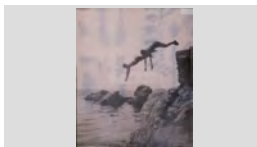

SALTS DE NATACIO

1955

**317.038.314**

JOAQUIM VINDUAL "CAL GRANOT" SALTANT DESDE ELS SALT DES BURROS A SA CARABERA.

FOTOGRAFIC / PAPER /  
FOTOGRAFIA



SANTA CRISTINA

1940

**317.039.093**

GENT ASSEGUDA EN EL BOSC DE PINS DE SANTA CRISTINA

FOTOGRAFIC / PAPER /  
FOTOGRAFIA



SANTA CRISTINA

1900

**317.039.049**

GRUP DE GENT VESTIDA DE FESTA A ESPLANADA DE SANTA CRISTINA AMB TARTANES APARCADES

FOTOGRAFIC / PAPER /  
FOTOGRAFIA



SANTA CRISTINA

1930

**317.040.306**

LA PLATJA DE SANTA CRISTINA AMB ELS XALETS DE CAN BATLLÓ I CAN MARLÉS.

FOTOGRAFIC / PAPER /  
FOTOGRAFIA





## FONS PERSONALS

699 DIVERSOS

028 JOSEP VALLS I ROCA (A) BAMBI

SS 699.028.5000

5000 IMATGES / / /

### CONTINGUT

### ANYS / TIPOL. DOCUM.

### ST

### FOTO

SANTA CRISTINA

1924

317.040.308

PLATJA I CAN BATLLÓ

FOTOGRAFIC / PAPER /  
FOTOGRAFIA



SANTA CRISTINA

1905

317.039.108

RETRAT DE GRUP GENT ENTAULADA DINANT A LA  
PLAÇA DEL PI DE SANTA CRISTINA.

FOTOGRAFIC / PAPER /  
FOTOGRAFIA



SANTA CRISTINA

1928

317.040.307

ROQUES D' ES CANÓ DE SANTA CRISTINA.

FOTOGRAFIC / PAPER /  
FOTOGRAFIA



SANTA CRISTINA

1900

317.039.149

VISTA GENERAL DELS CAMPS, VINYES i ERMITA DE  
SANTA CRISTINA

FOTOGRAFIC / PAPER /  
FOTOGRAFIA



SETMANA CATALANA DE CICLISME

1990

317.038.250

ENTREGA DE TROFEUS A L'ARRIBADA A LLORET.  
D'ESQUERRA A DRETA: N.C., N.C., N.C., JOSEP

FOTOGRAFIC / PAPER /  
FOTOGRAFIA

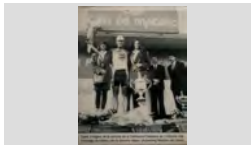

SOPAR GERMANOR ATLETISME

1996

317.038.252

XI ANADA A CAN CASTELLS (VIDRERES) DESDE EL  
GARATGE PARK J. SUÑE. DRETS, D'ESQUERRA A

FOTOGRAFIC / PAPER /  
FOTOGRAFIA



SOPAR XII ANIVERSARI TRAVESSIA BADIA DE  
LLORET

1994

317.038.312

D'ESQUERRA A DRETA: JOAN CARLES GALLART  
TORRAS I PAQUITA RODRIGUEZ TALLANT ELS

FOTOGRAFIC / PAPER /  
FOTOGRAFIA



SPECIALS OLYMPICS

2006

317.038.186

ARRIBADA DE LA FLAMA OLIMPICA A LLORET.  
D'ESQUERRA A DRETA: ANGEL MARTINEZ DE LA  
DESFILADA AMB ELS ESPORTISTES

FOTOGRAFIC / PAPER /  
FOTOGRAFIA



SPECIALS OLYMPICS

2006

317.038.201

ARRIBADA PER MAR DE LA FLAMA OLIMPICA A  
LLORET.

ARRIBADA DE LA FLAMA OLIMPICA

FOTOGRAFIC / PAPER /  
FOTOGRAFIA



## FONS PERSONALS

699 DIVERSOS

028 JOSEP VALLS I ROCA (A) BAMBI

SS 699.028.5000

5000 IMATGES / / /

## CONTINGUT

ANYS / TIPOL. DOCUM.

ST

FOTO

SPECIALS OLYMPICS

2006

317.038.195

ATLETES A LES PISTES D'ATLETISME DE LLORET.

FOTOGRAFIC / PAPER /  
FOTOGRAFIA



SPECIALS OLYMPICS

2006

317.038.206

CERIMONIA D'ENTREGA DE MEDALLES

FOTOGRAFIC / PAPER /  
FOTOGRAFIA



MEDALLES I ALEGRIA DELS GUANYADORS

SPECIALS OLYMPICS

2006

317.038.191

CERIMONIA D'INAUGURACIO DELS SPECIALS  
OLYMPICS A PAVELLO DE FONTAJAU DE GIRONA.

FOTOGRAFIC / PAPER /  
FOTOGRAFIA



SPECIALS OLYMPICS

2006

317.038.202

CERIMONIA D'INAUGURACIO DELS VIII JOCS  
SPECIALS OLYMPICS AL PAVELLO DE FONTAJAU

FOTOGRAFIC / PAPER /  
FOTOGRAFIA



SPECIALS OLYMPICS

2006

317.038.212

CERIMONIA D'INAUGURACIO DELS VIII JOCS  
SPECIALS OLYMPICS AL PAVELLO DE FONTAJAU

FOTOGRAFIC / PAPER /  
FOTOGRAFIA



SPECIALS OLYMPICS

2006

317.038.198

CERIMÒNIA DE CLOENDA A LES PISTES  
D'ATLETISME DE LLORET.

FOTOGRAFIC / PAPER /  
FOTOGRAFIA



SPECIALS OLYMPICS

2006

317.038.199

CERIMÒNIA DE CLOENDA A LES PISTES  
D'ATLETISME DE LLORET.

FOTOGRAFIC / PAPER /  
FOTOGRAFIA

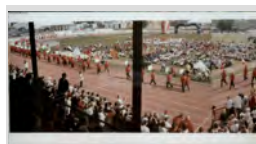

SPECIALS OLYMPICS

2006

317.038.203

CERIMÒNIA DE CLOENDA A LES PISTES  
D'ATLETISME DE LLORET.

FOTOGRAFIC / PAPER /  
FOTOGRAFIA



SPECIALS OLYMPICS

2006

317.038.214

CERIMÒNIA DE CLOENDA A LES PISTES  
D'ATLETISME DE LLORET. L'ANGEL MARTINEZ DE  
ANGEL MARTINEZ, AMB LA SENYERA, ALS

FOTOGRAFIC / PAPER /  
FOTOGRAFIA



## FONS PERSONALS

699 DIVERSOS

028 JOSEP VALLS I ROCA (A) BAMBI

**SS** 699.028.5000

5000 IMATGES / / /

## CONTINGUT

ANYS / TIPOL. DOCUM.

ST

FOTO

SPECIALS OLYMPICS

2006

**317.038.193**

CERIMONIA INAUGURAL DELS VIII JOCS SPECIALS OLYMPICS AL PAVELLO DE FONTAJAU DE GIRONA.

FOTOGRAFIC / PAPER /  
FOTOGRAFIA



SPECIALS OLYMPICS

2006

**317.038.211**

COMPETICIO DE NATACIO A LA PISCINA MUNICIPAL.

FOTOGRAFIC / PAPER /  
FOTOGRAFIA



SPECIALS OLYMPICS

2006

**317.038.194**

COMPETICIO DE SALT DE LLARGADA A LES PISTES D'ATLETISME DE LLORET. SALT DE LONGITUD

FOTOGRAFIC / PAPER /  
FOTOGRAFIA



SPECIALS OLYMPICS

2006

**317.038.196**

COMPETICIO HOQUEI SOBRE PATINS AL PAVELLO DE LLORET. ARTUR MAS GAVARRO I XAVIER

FOTOGRAFIC / PAPER /  
FOTOGRAFIA



SPECIALS OLYMPICS

2006

**317.038.207**

D'ESQUERRA A DRETA: N.C., N.C. I FRANCESC MARTINEZ DE FOIX AMB UN EXEMPLARS DE LA ES VA DISTRIBUIR LA COSTA

FOTOGRAFIC / PAPER /  
FOTOGRAFIA



SPECIALS OLYMPICS

2006

**317.038.209**

DINAR DE GERMANOR DELS VOLUNTARIS AL PAVELLO DE LLORET.

FOTOGRAFIC / PAPER /  
FOTOGRAFIA



SPECIALS OLYMPICS

2006

**317.038.208**

DRETS, D'ESQUERRA A DRETA: N.C., N.C., N.C., XAVIER CRESPO LLOBET, N.C., N.C., N.C., N.C., LA CONSELLERA CARME FIGUERAS AMB ELS

FOTOGRAFIC / PAPER /  
FOTOGRAFIA



SPECIALS OLYMPICS

2006

**317.038.190**

ENCESA DEL PEBETER DELS JOCS AL PAVELLO DE FONTAJAU DE GIRONA.

FOTOGRAFIC / PAPER /  
FOTOGRAFIA



SPECIALS OLYMPICS

2006



**317.038.187**

ENCESA PEBETER DELS JOCS AL PAVELLO DE FONTAJAU DE GIRONA.

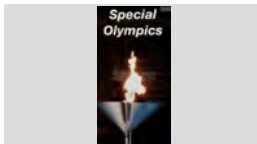
FOTOGRAFIC / PAPER /  
FOTOGRAFIA











<b>FONS</b>	PERSONALS
699	DIVERSOS
028	JOSEP VALLS I ROCA (A) BAMBI <span style="float: right;">SS 699.028.5000</span>
5000	IMATGES / / /

CONTINGUT	ANYS / TIPOL. DOCUM.	ST	FOTO
SPECIALS OLYMPICS ESPECTADORS A LA CERIMÒNIA DE CLOENDA A LES PISTES D'ATLETISME DE LLORET.	2006 FOTOGRAFIC / PAPER / FOTOGRAFIA	<b>317.038.197</b>	
SPECIALS OLYMPICS GRUP D'ESPORTISTES AMB LES MEDALLES ACONSEGUIDES	2006 FOTOGRAFIC / PAPER / FOTOGRAFIA	<b>317.038.205</b>	
SPECIALS OLYMPICS LLAGUTS A SA CALETA	2006 FOTOGRAFIC / PAPER / FOTOGRAFIA	<b>317.038.213</b>	
SPECIALS OLYMPICS RECOLLIDA DE LA TORXA DE LA FLAMA OLIMPICA A LA SEU DEL COMITE OLIMPIC INTERNACIONAL A	2006 FOTOGRAFIC / PAPER / FOTOGRAFIA	<b>317.038.188</b>	
SPECIALS OLYMPICS RECOLLIDA DE LA TORXA DE LA FLAMA OLIMPICA A LA SEU DEL COMITE OLIMPIC INTERNACIONAL A	2006 FOTOGRAFIC / PAPER / FOTOGRAFIA	<b>317.038.192</b>	
SPECIALS OLYMPICS RELLEU DE LA FLAMA OLIMPICA A LLORET. D'ESQUERRA A DRETA: FRANCESC OLIVA PUJOL,	2006 FOTOGRAFIC / PAPER / FOTOGRAFIA	<b>317.038.200</b>	
SPECIALS OLYMPICS RELLEU DE LA FLAMA OLIMPICA A LLORET. D'ESQUERRA A DRETA: N.C., N.C. I AGUSTI BLANCH RELLEU I APLAUDIMENTS	2006 FOTOGRAFIC / PAPER / FOTOGRAFIA	<b>317.038.189</b>	
SPECIALS OLYMPICS RETRAT DE GRUP DEL PERSONAL DEL SEM SERVEI EMERGÈNCIES MÈDIQUES EL PERSONAL DEL SEM	2006 FOTOGRAFIC / PAPER / FOTOGRAFIA	<b>317.038.210</b>	
SPECIALS OLYMPICS XAVIER CRESPO LLOBERT DIRIGINSE ALS ASSISTENTS A LA CERIMONIA D'ARRIBADA DE LA CEREMONIA A LA PLAÇA DE L'AJUNTAMENT	2006 FOTOGRAFIC / PAPER / FOTOGRAFIA	<b>317.038.204</b>	



<b>FONS</b>	PERSONALS
699	DIVERSOS
028	JOSEP VALLS I ROCA (A) BAMBI <span style="float: right;"><b>SS</b> 699.028.5000</span>
5000	IMATGES / / /

CONTINGUT	ANYS / TIPOL. DOCUM.	ST	FOTO
SUBMARISME UNA PARELLA FENT SUBMARINISME	1989 FOTOGRAFIC / PAPER / FOTOGRAFIA	<b>317.038.261</b>	
TARGETA POSTAL A PUNT PER SORTIR A LA PROCESSÓ MARÍTIMA DE SANTA CRISTINA. AL PASSEIG ES POT DISTINGIR LLORET DE MAR. PROCESSÓ MARÍTIMA	1945 FOTOGRAFIC / PAPER / POSTAL	<b>317.040.062</b>	
TARGETA POSTAL ALBERT BATLLE NICOLAU PORTANT LA BANDERA SE SANT PERE DEL BOSC A LA PROCESSÓ DE	1935 FOTOGRAFIC / PAPER / POSTAL	<b>317.039.376</b>	
TARGETA POSTAL ALTAR MAJOR ERMITA DE SANTA CRISTINA	1920 FOTOGRAFIC / PAPER / POSTAL	<b>317.039.138</b>	
TARGETA POSTAL ARRIBADA DE LA PROCESSÓ A LA PLAJA DE SANTA CRISTINA COSTA BRAVA - STA. CRISTINA - ARRIBADA DE LA	1930 FOTOGRAFIC / PAPER / POSTAL	<b>317.040.069</b>	
TARGETA POSTAL ARRIBADA DE LA PROCESSO A LA PLATJA DE SANTA CRISTINA	1913 FOTOGRAFIC / PAPER / POSTAL	<b>317.039.085</b>	
TARGETA POSTAL ARRIBADA DE LA PROCESSO A LA PLATJA DE SANTA CRISTINA AMORRA SA RALIQUIA!. INCLOU	1902 FOTOGRAFIC / PAPER / POSTAL	<b>317.039.192</b>	
TARGETA POSTAL ARRIBADA DE LA PROCESSÓ A LA PLATJA DE SANTA CRISTINA. LLORET DE MAR - SANTA CRISTINA	1920 FOTOGRAFIC / PAPER / POSTAL	<b>317.039.307</b>	
TARGETA POSTAL ARRIBADA DE LA PROCESSO DE SANTA CRISTINA A PLAÇA DE LA FONT i PASSEIG dels AMETLLERS. S'HI	1915 FOTOGRAFIC / PAPER / POSTAL	<b>317.039.169</b>	



**FONS PERSONALS**

699 DIVERSOS

028 JOSEP VALLS I ROCA (A) BAMBI

**SS** 699.028.5000

5000 IMATGES / / /

**CONTINGUT**

**ANYS / TIPOL. DOCUM.**

**ST**

**FOTO**

TARGETA POSTAL

1883 CA

**317.039.331**

ARRIBADA DE LA PROCESSÓ MARÍTIMA A LA  
PLATJA DE SANTA CRISTINA  
LLEGADA A LA PLAYA DE SANTA CRISTINA

FOTOGRAFIC / PAPER / POSTAL



TARGETA POSTAL

1925

**317.040.024**

ARRIBADA DE SES BARQUES A SANTA CRISTINA.  
  
LLORET DE MAR - FESTES DE STA. CRISTINA.

FOTOGRAFIC / PAPER / POSTAL



TARGETA POSTAL

1915

**317.040.064**

AVARADA DELS LLAGUTS PER LA PROCESSÓ  
MARÍTIMA DE SANTA CRISTINA  
LLORET DE MAR - BARADA DE LES BARQUES PER

FOTOGRAFIC / PAPER / POSTAL



TARGETA POSTAL

1926

**317.040.111**

BARQUES A LA PLATJA DE SANTA CRISTINA.  
  
SANTA CRISTINA - LA PLATJA

FOTOGRAFIC / PAPER / POSTAL



TARGETA POSTAL

1917

**317.040.052**

BARQUES I LLAGUTS A LA PLATJA DE SANTA  
CRISTINA, AL FONTS LA PROCESSÓ  
LLORET DE MAR - LA FESTA DE SANTA CRISTINA

FOTOGRAFIC / PAPER / POSTAL



TARGETA POSTAL

1914

**317.039.091**

BOSC DE SANTA CRISTINA

FOTOGRAFIC / PAPER / POSTAL



TARGETA POSTAL

1900

**317.039.148**

BOSC i PLATJA DE SANTA CRISTINA

FOTOGRAFIC / PAPER / POSTAL



TARGETA POSTAL

1925

**317.040.098**

CAMÍ D'ENTRADA A SANTA CRISTINA VOERJAT DE  
XIPRERS. A LA DRETA L'HOTEL I A L'ESQUERRA LA  
BLANES: ENTRADA A SANTA CRISTINA DE LLORET

FOTOGRAFIC / PAPER / POSTAL



TARGETA POSTAL

1919

**317.039.147**

CAMI DE BLANES I AL FONTS ERMITA DE SANTA  
CRISTINA

FOTOGRAFIC / PAPER / POSTAL



**FONS** PERSONALS

699 DIVERSOS

028 JOSEP VALLS I ROCA (A) BAMBI

**SS** 699.028.5000

5000 IMATGES / / /

**CONTINGUT**

**ANYS / TIPOL. DOCUM.**

**ST**

**FOTO**

TARGETA POSTAL

1914

**317.039.092**

CAMI DE LA PLATJA DE SANTA CRISTINA

FOTOGRAFIC / PAPER / POSTAL

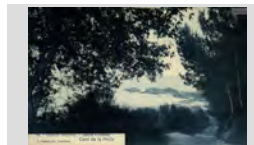

TARGETA POSTAL

1916

**317.039.163**

CAMI DELS AMETLLERS A SANTA CRISTINA I  
CAPELLETA DE LA SANTA

FOTOGRAFIC / PAPER / POSTAL



TARGETA POSTAL

1920

**317.040.071**

CANT DE LA SALVE A LA PROCESSÓ DE SANTA  
CRISTINA  
LLORET DE MAR. LA SALVE CANTADA, REMS

FOTOGRAFIC / PAPER / POSTAL



TARGETA POSTAL

1920

**317.040.072**

CANT DE LA SALVE A LA PROCESSÓ DE SANTA  
CRISTINA  
STA. CRISTINA DE LLORET - LA PROCESSÓ

FOTOGRAFIC / PAPER / POSTAL



TARGETA POSTAL

1915

**317.040.027**

CANT DE LA SALVE DURANT LA PROCESSÓ  
MARÍTIMA A SANTA CRISTINA.

FOTOGRAFIC / PAPER / POSTAL



TARGETA POSTAL

1909

**317.039.083**

CANTANT LA SALVE A LA PROCESSO DE SANTA  
CRISTINA. AL FONTS TORRE CASTELL SANT JOAN

FOTOGRAFIC / PAPER / POSTAL



TARGETA POSTAL

1920

**317.040.016**

CAPELLANS A LES ROQUES D'ES CANÓ DE LA  
PLATJA DE SANTA CRISTINA. AL FONTS ES VEU EL  
LLORET DE MAR - SANTA CRISTINA

FOTOGRAFIC / PAPER / POSTAL



TARGETA POSTAL

1955

**317.039.046**

DUES PARELLES SOTA UN CARTELL SANTA  
CRISTINA HOTEL RESTAURANT ABIERTO TODO

FOTOGRAFIC / PAPER / POSTAL



TARGETA POSTAL

1914

**317.039.110**

EL PI DE SANTA CRISTINA

FOTOGRAFIC / PAPER / POSTAL



## FONS PERSONALS

699 DIVERSOS

028 JOSEP VALLS I ROCA (A) BAMBI

SS 699.028.5000

5000 IMATGES / / /

## CONTINGUT

ANYS / TIPOL. DOCUM.

ST

FOTO

TARGETA POSTAL

1914

317.039.113

EL PI DE SANTA CRISTINA

FOTOGRAFIC / PAPER / POSTAL



TARGETA POSTAL

1926

317.039.106

EL PI DE SANTA CRISTINA

FOTOGRAFIC / PAPER / POSTAL



TARGETA POSTAL

1929

317.039.105

EL PI DE SANTA CRISTINA

FOTOGRAFIC / PAPER / POSTAL



TARGETA POSTAL

1915

317.039.116

EL PI DE SANTA CRISTINA, AL SEU VOLTANT GENT  
ENTAUULADA I CAMBRERS

FOTOGRAFIC / PAPER / POSTAL



TARGETA POSTAL

1916

317.039.114

EL PI DE SANTA CRISTINA, AL SEU VOLTANT GENT  
ENTAUULADA I CAMBRERS

FOTOGRAFIC / PAPER / POSTAL



TARGETA POSTAL

1916

317.039.115

EL PI DE SANTA CRISTINA, AL SEU VOLTANT GENT  
ENTAUULADA I CAMBRERS

FOTOGRAFIC / PAPER / POSTAL



TARGETA POSTAL

1920

317.040.070

EMBARCANT PER LA TORNADA A LLORET DE LA  
PROCESSÓ  
COSTA BRAVA - STA. CRISTINA -LA PROCESSÓ -

FOTOGRAFIC / PAPER / POSTAL



TARGETA POSTAL

1918

317.039.145

ERMITA DE SANTA CRISTINA

FOTOGRAFIC / PAPER / POSTAL



TARGETA POSTAL

1920







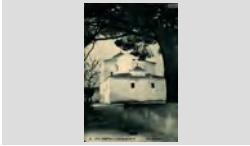

317.039.129

ERMITA DE SANTA CRISTINA

FOTOGRAFIC / PAPER / POSTAL



<b>FONS</b>	PERSONALS
699	DIVERSOS
028	JOSEP VALLS I ROCA (A) BAMBI <span style="float: right;"><b>SS</b> 699.028.5000</span>
5000	IMATGES / / /

CONTINGUT	ANYS / TIPOL. DOCUM.	ST	FOTO
TARGETA POSTAL ERMITA DE SANTA CRISTINA DESDE LA PLAÇA DEL PI	1900 FOTOGRAFIC / PAPER / POSTAL	<b>317.039.198</b>	
TARGETA POSTAL ERMITA DE SANTA CRISTINA. LA POSTAL AL DORS ESTA ESCRITA I SIGNADA PER PEDRO LAFORA I	1915 FOTOGRAFIC / PAPER / POSTAL	<b>317.039.132</b>	
TARGETA POSTAL ERMITA DE SANTA CRISTINA. LA POSTAL PORTA DOS SEGELLS DE 5 CENTIMS (UN AMB L'ESCUT DE	1932 ca FOTOGRAFIC / PAPER / POSTAL	<b>317.039.140</b>	
TARGETA POSTAL ERMITA DE SANTA CRISTINA. PLAÇA DE LA FONT LLORET DE MAR - ERMITA DE STA. CRISTINA	1931 FOTOGRAFIC / PAPER / POSTAL	<b>317.040.004</b>	
TARGETA POSTAL ERMITA I HOTEL DE SANTA CRISTINA	1925 FOTOGRAFIC / PAPER / POSTAL	<b>317.039.167</b>	
TARGETA POSTAL ERMITA I HOTEL DE SANTA CRISTINA AMB XIPRERS	1916 FOTOGRAFIC / PAPER / POSTAL	<b>317.039.187</b>	
TARGETA POSTAL FESTES I PI DE SANTA CRISTINA	1910 FOTOGRAFIC / PAPER / POSTAL	<b>317.039.111</b>	
TARGETA POSTAL GENT A PROP DE LA FONT DE SANTA CRISTINA	1914 FOTOGRAFIC / PAPER / POSTAL	<b>317.039.098</b>	
TARGETA POSTAL GENT ASSEGUDA A LA PLAÇA DEL PI DE SANTA CRISTINA	1917 FOTOGRAFIC / PAPER / POSTAL	<b>317.039.101</b>	



**FONS** PERSONALS

699 DIVERSOS

028 JOSEP VALLS I ROCA (A) BAMBI

**SS** 699.028.5000

5000 IMATGES / / /

**CONTINGUT****ANYS / TIPOL. DOCUM.****ST****FOTO**

TARGETA POSTAL

1915

**317.039.097**

GENT ASSEGUDA A PROP DE LA FONT DE SANTA CRISTINA

FOTOGRAFIC / PAPER / POSTAL



TARGETA POSTAL

1918

**317.039.100**

GENT ASSEGUDA DINANT A LA PLAÇA DEL PI DE SANTA CRISTINA

FOTOGRAFIC / PAPER / POSTAL



TARGETA POSTAL

1925

**317.039.099**

GENT ASSEGUDA DINANT A LA PLAÇA DEL PI DE SANTA CRISTINA

FOTOGRAFIC / PAPER / POSTAL



TARGETA POSTAL

1914

**317.039.094**

GENT EN EL PARATGE DE SANTA CRISTINA

FOTOGRAFIC / PAPER / POSTAL

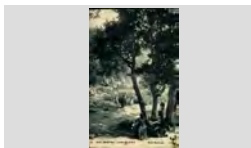

TARGETA POSTAL

1915

**317.039.084**

GENT ESPERANT LA PROCCSO A LA PLATJA DE SANTA CRISTINA

FOTOGRAFIC / PAPER / POSTAL



TARGETA POSTAL

1930

**317.040.031**

GENT ESPERANT LA TORNADA DE LA PROCESSÓ MARÍTIMA DE SANTA CRISTINA

FOTOGRAFIC / PAPER / POSTAL



TARGETA POSTAL

1927

**317.039.220**

GENTADA A LA PLATJA DE LLORET ESPERANT LA SORTIDA DE LA PROCCSO DE SANTA CRISTINA.

FOTOGRAFIC / PAPER / POSTAL



TARGETA POSTAL

1931

**317.039.254**

GENTADA A LA PLATJA DE LLORET ESPERANT LA TORNADA DE LA PROCCSO DE SANTA CRISTINA

FOTOGRAFIC / PAPER / POSTAL



TARGETA POSTAL

1927

**317.039.222**

GENTADA A LA PLATJA DE LLORET ESPERANT LA TORNDA DE LA PROCCSO DE SANTA CRISTINA.

FOTOGRAFIC / PAPER / POSTAL





**FONS** PERSONALS

699 DIVERSOS

028 JOSEP VALLS I ROCA (A) BAMBI

**SS** 699.028.5000

5000 IMATGES / / /

**CONTINGUT**

**ANYS / TIPOL. DOCUM.**

**ST**

**FOTO**

TARGETA POSTAL

1912

**317.039.243**

GRUP DE GENT ESPERANT LA TORNADA DE LA  
PROCESSÓ DE SANTA CRISTINA.  
LLORET DE MAR. FESTES DE SANTA CRISTINA.

FOTOGRAFIC / PAPER / POSTAL



TARGETA POSTAL

1920

**317.039.143**

HOTEL DE SANTA CRISTINA AMB AUTOMÒBILS  
APARCATS

FOTOGRAFIC / PAPER / POSTAL



TARGETA POSTAL

1920

**317.039.205**

HOTEL I ERMITA DE SANTA CRISTINA

FOTOGRAFIC / PAPER / POSTAL



TARGETA POSTAL

1920

**317.040.138**

HOTEL I ERMITA DE SANTA CRISTINA

FOTOGRAFIC / PAPER / POSTAL



SANTA CRISTINA. L'ERMITA I L'HOTEL

TARGETA POSTAL

1920

**317.039.144**

HOTEL I ERMITA DE SANTA CRISTINA AMB  
AUTOMÒBILS APARCATS A PASSEIG dels

FOTOGRAFIC / PAPER / POSTAL



TARGETA POSTAL

1920

**317.039.141**

HOTEL I PASSEIG dels AMETLLERS A SANTA  
CRISTINA AMB AUTOMÒBILS APARCATS

FOTOGRAFIC / PAPER / POSTAL



TARGETA POSTAL

1910

**317.039.079**

IMATGE DE BARQUES A LA PLATJA DE SANTA  
CRISTINA ESPERANT LA PROCCSSO

FOTOGRAFIC / PAPER / POSTAL



TARGETA POSTAL

1910

**317.039.078**

IMATGE DE LA TORNADA DE LA PROCCSSO DE  
SANTA CRISTINA

FOTOGRAFIC / PAPER / POSTAL



TARGETA POSTAL

1920

**317.039.135**

INTERIOR DEL SANTUARI DE SANTA CRISTINA

FOTOGRAFIC / PAPER / POSTAL



**FONS** PERSONALS

699 DIVERSOS

028 JOSEP VALLS I ROCA (A) BAMBI

**SS** 699.028.5000

5000 IMATGES / / /

**CONTINGUT**

**ANYS / TIPOL. DOCUM.**

**ST**

**FOTO**

TARGETA POSTAL

1916

**317.039.096**

LA FONT DE SANTA CRISTINA

FOTOGRAFIC / PAPER / POSTAL



TARGETA POSTAL

1909

**317.040.057**

LA PROCESSÓ A PUNT PER SORTIR DE LA PLATJA DE LLORET, A LA DRETA ES PODEN VEURE ELS LLORET DE MAR - PROCESSÓ MARÍTIMA (24

FOTOGRAFIC / PAPER / POSTAL



TARGETA POSTAL

1930

**317.040.067**

LA PROCESSÓ PUJANT A L'ERMITA DE SANTA CRISTINA  
COSTA BRAVA - STA. CRISTINA. LA PROCESSÓ

FOTOGRAFIC / PAPER / POSTAL



TARGETA POSTAL

1908

**317.040.078**

LA PROCESSÓ PUJANT A L'ERMITA DE SANTA CRISTINA. AL DORS DE LA TARGETA DIRIGIDA A LLORET DE MAR, FESTES DE STA. CRISTINA.

FOTOGRAFIC / PAPER / POSTAL



TARGETA POSTAL

1923

**317.039.087**

LES BARQUES A LA BADIA DE SANTA CRISTINA  
ESPERANT LA PROCCSO

FOTOGRAFIC / PAPER / POSTAL



TARGETA POSTAL

1923

**317.039.089**

LES BARQUES A LA BADIA DE SANTA CRISTINA  
ESPERANT LA PROCCSO

FOTOGRAFIC / PAPER / POSTAL



TARGETA POSTAL

1920

**317.039.126**

PASSEIG DELS AMETLLERS AMB AUTOMÒBILS,  
TARTANES I GENT AMB VESTITS DE FESTA A

FOTOGRAFIC / PAPER / POSTAL



TARGETA POSTAL

1930 ca

**317.040.039**

PESCADOR PESCANT A PROP DE LA PLATJA DE  
TREUMAL  
LLORET DE MAR - PAS DE TREUMAL

FOTOGRAFIC / PAPER / POSTAL



TARGETA POSTAL

1930 ca

**317.040.121**

PESCADORS I BARQUES A LA PLATJA DE SANTA  
CRISTINA. AL DORS DE LA POSTAL UN ESCRIT DE J.  
VISTES DE SANTA CRISTINA LLORET DE MAR

FOTOGRAFIC / PAPER / POSTAL



<b>FONS</b>	PERSONALS
699	DIVERSOS
028	JOSEP VALLS I ROCA (A) BAMBI <span style="float: right;"><b>SS</b> 699.028.5000</span>
5000	IMATGES / / /

CONTINGUT	ANYS / TIPOL. DOCUM.	ST	FOTO
TARGETA POSTAL PLAÇA DE LA FONT I HOTEL DE SANTA CRISTINA	1920 FOTOGRAFIC / PAPER / POSTAL	<b>317.039.142</b>	
TARGETA POSTAL PLAÇA DE LA FONT I SAFAREIG. A LA DRETA HOTEL SANTA CRISTINA DE LLORET - A -FUENTE DEL	1920 FOTOGRAFIC / PAPER / POSTAL	<b>317.040.076</b>	
TARGETA POSTAL PLAÇA DEL PI DE SANTA CRISTINA	1914 FOTOGRAFIC / PAPER / POSTAL	<b>317.039.112</b>	
TARGETA POSTAL PLATJA DE SA BOADELLA AMB UNA BARCA DE PESCA SANTA CRISTINA - PLATGETES DEL VOLTANT	1916 FOTOGRAFIC / PAPER / POSTAL	<b>317.040.003</b>	
TARGETA POSTAL PLATJA DE SANTA CRISTINA COSTA BRAVA - SANTA CRISTINA - PLATJA	1914 FOTOGRAFIC / PAPER / POSTAL	<b>317.040.104</b>	
TARGETA POSTAL PLATJA DE SANTA CRISTINA PLATJA DE SANTA CRISTINA. LLORET DE MAR	1920 FOTOGRAFIC / PAPER / POSTAL	<b>317.040.112</b>	
TARGETA POSTAL PLATJA DE SANTA CRISTINA COSTA BRAVA PLATJA DE SANTA CRISTINA	1930 ca FOTOGRAFIC / PAPER / POSTAL	<b>317.040.106</b>	
TARGETA POSTAL PLATJA DE SANTA CRISTINA COSTA BRAQVA. SANTA CRISTINA- PLATJA	1933 FOTOGRAFIC / PAPER / POSTAL	<b>317.039.284</b>	
TARGETA POSTAL PLATJA DE SANTA CRISTINA	1950 FOTOGRAFIC / PAPER / POSTAL	<b>317.040.123</b>	

**FONS** PERSONALS

699 DIVERSOS

028 JOSEP VALLS I ROCA (A) BAMBI

**SS** 699.028.5000

5000 IMATGES / / /

**CONTINGUT**

**ANYS / TIPOL. DOCUM.**

**ST**

**FOTO**

TARGETA POSTAL

1902

**317.039.166**

PLATJA DE SANTA CRISTINA EL DIA DE LA FESTA.  
ESCRITA AMB UNA SIGNATURA *MARTINEZ* I AL

FOTOGRAFIC / PAPER / POSTAL



TARGETA POSTAL

1945

**317.040.074**

PLATJA DE SANTA CRISTINA, A L'ESQUERRA LES  
CASETES DE BANY I A LA DRETA GENT ENTAULADA  
LLORET DE MAR - PLATJA DE SANTA CRISTINA -

FOTOGRAFIC / PAPER / POSTAL



TARGETA POSTAL

1920

**317.040.126**

PLATJA DE TREUMAL

FOTOGRAFIC / PAPER / POSTAL

SANTA RISTINA - PLATJA



TARGETA POSTAL

1930

**317.040.125**

PLATJA DE TREUMAL

FOTOGRAFIC / PAPER / POSTAL

COSTA BRAVA - PLATJA DE STA. CRISTINA



TARGETA POSTAL

1930 ca

**317.040.013**

PLATJA DE TREUMAL

FOTOGRAFIC / PAPER / POSTAL

LLORET DE MAR - SANTA CRISTINA - PLATJA DE



TARGETA POSTAL

1940

**317.039.095**

PLATJA DE TREUMAL A SANTA CRISTINA

FOTOGRAFIC / PAPER / POSTAL

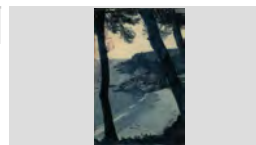

TARGETA POSTAL

1914

**317.039.086**

PROCESSO CAMI ERMITA SANTA CRISTINA

FOTOGRAFIC / PAPER / POSTAL



TARGETA POSTAL

1933

**317.039.242**

PROCESSÓ DE SANTA CRISTINA

FOTOGRAFIC / PAPER / POSTAL

COSTA BRAVA. SANTA CRISTINA. LA PROCESSÓ A



TARGETA POSTAL

1912

**317.039.385**

PROCESSÓ MARÍTIMA A SANTA CRISTINA

FOTOGRAFIC / PAPER / POSTAL

LA PROCESSÓ A SANTA CRISTINA





## FONS PERSONALS

699 DIVERSOS

028 JOSEP VALLS I ROCA (A) BAMBI

SS 699.028.5000

5000 IMATGES / / /

### CONTINGUT

ANYS / TIPOL. DOCUM.

ST

FOTO

TARGETA POSTAL

1883 CA

317.039.332

PROCESSÓ MARÍTIMA A SANTA CRISTINA.

FOTOGRAFIC / PAPER / POSTAL

SALIDA DE LA PROCESIÓN



TARGETA POSTAL

1883

317.039.336

PROCESSÓ MARÍTIMA DE SANTA CRISTINA

FOTOGRAFIC / PAPER / POSTAL

FIESTA MAYOR DE SANTA CRISTINA EN LLORET DE



TARGETA POSTAL

1883

317.039.337

PROCESSÓ MARÍTIMA DE SANTA CRISTINA

FOTOGRAFIC / PAPER / POSTAL

FIESTA MAYOR DE SANTA CRISTINA EN LLORET DE



TARGETA POSTAL

1883

317.039.338

PROCESSÓ MARÍTIMA DE SANTA CRISTINA

FOTOGRAFIC / PAPER / POSTAL

FIESTA MAYOR DE SANTA CRISTINA EN LLORET DE



TARGETA POSTAL

1945

317.040.063

PROCESSÓ MARÍTIMA DE SANTA CRISTINA  
SORTINT DE LLORET.  
LLORET DE MAR - PROCESSÓ MARÍTIMA 24 JULIOL

FOTOGRAFIC / PAPER / POSTAL



TARGETA POSTAL

1914

317.039.081

REGATA DE LLAGUTS A LA TORNADA DE LA  
PROCESSO DE SANTA CRISTINA

FOTOGRAFIC / PAPER / POSTAL



TARGETA POSTAL

1929

317.040.102

RETRAT DE GRUP A SES ROQUES DE SANTA  
CRISTINA. TARGETA POSTAL ACOLORIDA

FOTOGRAFIC / PAPER / POSTAL



TARGETA POSTAL

1949

317.040.020

ROQUES D'ES CANÓ DE SANTA CRISTINA. LA  
POSTAL AL DORS ESTA ESCRITA I SIGNADA PER  
SANTA CRISTINA DE LLORET - ISLOTES DEL CANÓ

FOTOGRAFIC / PAPER / POSTAL



TARGETA POSTAL

1920

317.040.113

ROQUES DE ES CANÓ A LA PLATJA DE SANTA  
CRISTINA.  
COSTA BRAVA - PLATJA DE SANTA CRISTINA

FOTOGRAFIC / PAPER / POSTAL





**FONS** PERSONALS

699 DIVERSOS

028 JOSEP VALLS I ROCA (A) BAMBI

**SS** 699.028.5000

5000 IMATGES / / /

**CONTINGUT**

**ANYS / TIPOL. DOCUM.**

**ST**

**FOTO**

TARGETA POSTAL

1926

**317.040.115**

ROQUES DE ES CANÓ A LA PLATJA DE SANTA CRISTINA. AL DORS DE LA POSTAL DIRIGIDA A LLORET DE MAR - SANTA CRISTINA. EL CANÓ

FOTOGRAFIC / PAPER / POSTAL



TARGETA POSTAL

1940

**317.040.118**

ROQUES DE SANTA CRISTINA I TREUMAL, AL FONTS LA PUNTA DE S' AGÜIA VISTES DE SANTA CRISTINA LLORET DE MAR

FOTOGRAFIC / PAPER / POSTAL



TARGETA POSTAL

1919

**317.040.109**

SA CALA BOADELLA

FOTOGRAFIC / PAPER / POSTAL



COSTA BRAVA - SANTA CRISTINA

TARGETA POSTAL

1918

**317.039.134**

SANTA CRISTINA, HOTEL I CASA DELS OBRERS

FOTOGRAFIC / PAPER / POSTAL



TARGETA POSTAL

1916

**317.039.156**

SANTA CRISTINA. ARRIBADA PER EL CAMI DELS AMETLLERS I XIPRERS

FOTOGRAFIC / PAPER / POSTAL



TARGETA POSTAL

1914

**317.039.152**

SANTA CRISTINA. ERMITA I HOTEL

FOTOGRAFIC / PAPER / POSTAL



TARGETA POSTAL

1930 ca

**317.039.181**

SANTA CRISTINA. HOTEL I ENTRADA A ERMITA, PLAÇA DE LA FONT

FOTOGRAFIC / PAPER / POSTAL



TARGETA POSTAL

1920

**317.039.158**

SANTA CRISTINA. PUNTES DE LLEVANT

FOTOGRAFIC / PAPER / POSTAL



TARGETA POSTAL

1918

**317.039.150**

SANTUARI DE SANTA CRISTINA

FOTOGRAFIC / PAPER / POSTAL



## FONS PERSONALS

699 DIVERSOS

028 JOSEP VALLS I ROCA (A) BAMBI

SS 699.028.5000

5000 IMATGES / / /

### CONTINGUT

ANYS / TIPOL. DOCUM.

ST

FOTO

TARGETA POSTAL

1908

317.039.164

SANTUARI DE SANTA CRISTINA. AL DORS UN TEXT  
AMB LA SIGNATURA DE VÍDUA DE MAURA I FILLES.

FOTOGRAFIC / PAPER / POSTAL



TARGETA POSTAL

1930

317.040.065

SORTIDA DE LA PROCESSÓ MARÍTIMA A SANTA  
CRISTINA.  
LLORET DE MAR . PROCESSÓ MARÍTIMA

FOTOGRAFIC / PAPER / POSTAL



TARGETA POSTAL

1914

317.039.082

TARGETA AMB DUES IMATGES: PROCESSO  
MARITIMA, LA SALVE I LA TORNADA DE SES

FOTOGRAFIC / PAPER / POSTAL



TARGETA POSTAL

1940

317.039.241

TIRADA A L'ART A LA PLATJA DE SANTA CRISTINA

FOTOGRAFIC / PAPER / POSTAL



VISTAS DE SANTA CRISTINA. LLORET DE MAR

TARGETA POSTAL

1914

317.039.088

TORNADA A LLORET DE LA PROCESSO DE SANTA  
CRISTINA

FOTOGRAFIC / PAPER / POSTAL



TARGETA POSTAL

1930

317.040.066

TORNADA A LLORET DE LA PROCESSÓ MARÍTIMA  
DE SANTA CRISTINA.  
COSTA BRAVA - STA. CRISTINA - TORNADA A

FOTOGRAFIC / PAPER / POSTAL



TARGETA POSTAL

1930

317.040.068

TORNADA A LLORET DE LA PROCESSÓ MARÍTIMA  
DE SANTA CRISTINA.  
COSTA BRAVA - STA. CRISTINA - TORNADA A

FOTOGRAFIC / PAPER / POSTAL



TARGETA POSTAL

1918

317.039.308

TORNADA DE LA PROCESSÓ DE SANTA CRISTINA.

FOTOGRAFIC / PAPER / POSTAL



COSTA BRAVA - STA. CRISTINA TORNADA A

TARGETA POSTAL

1904

317.040.073

TORNADA DE LA PROCESSÓ DE SANTA CRISTINA.  
AL DORS LA TARGETA POSTAL DIRIGIDA A ISABEL  
LLORET DE MAR - LLEGADA DE LA PROCESIÓ

FOTOGRAFIC / PAPER / POSTAL

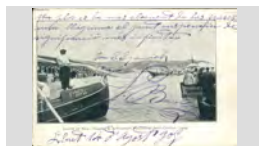

<b>FONS</b>	PERSONALS
699	DIVERSOS
028	JOSEP VALLS I ROCA (A) BAMBI <span style="float: right;">SS 699.028.5000</span>
5000	IMATGES / / /

CONTINGUT	ANYS / TIPOL. DOCUM.	ST	FOTO
TARGETA POSTAL  TORNADA DE LA PROCESSÓ MARÍTIMA DE SANTA CRISTINA A LA PLATJA DE LLORET LLORET DE MAR FESTES DE STA. CRISTINA.	1910 ca FOTOGRAFIC / PAPER / POSTAL	<b>317.039.326</b>	
TARGETA POSTAL  TORNADA DE LA PROCESSÓ MARÍTIMA DE SANTA CRISTINA. COSTA BRAVA - SANTA CRISTINA. TORNADA A	1920 FOTOGRAFIC / PAPER / POSTAL	<b>317.040.021</b>	
TARGETA POSTAL  VISTA DE LA COSTA DE LLORET DESDE SANTA CRISTINA LLORET DE MAR. COSTA BRAVA, VISTA DESDE	1914 CA FOTOGRAFIC / PAPER / POSTAL	<b>317.040.008</b>	
TARGETA POSTAL  VISTA DE LA COSTA DE LLORET DESDE SANTA CRISTINA. LLORET DE MAR - SANTA CRISTINA - PUNTES DE	1920 FOTOGRAFIC / PAPER / POSTAL	<b>317.040.110</b>	
TARGETA POSTAL  VISTA DE LA COSTA DE LLORET DESDE SANTA CRISTINA. COSTA BRAVA DE STA. CRISTINA	1920 FOTOGRAFIC / PAPER / POSTAL	<b>317.040.114</b>	
TARGETA POSTAL  VISTA DE LA PLATJA DE SANTA CRISTINA i CALA ES TREUMAL	1914 FOTOGRAFIC / PAPER / POSTAL	<b>317.039.057</b>	
TARGETA POSTAL  VISTA DE LA PLATJA DE TREUMAL  SANTA CRISTINA DE LLORET - PLATJA DE TREUMAL	1930 ca FOTOGRAFIC / PAPER / POSTAL	<b>317.040.038</b>	
TARGETA POSTAL  VISTA DE LA PLATJA DE TREUMAL A SANTA CRISTINA	1914 FOTOGRAFIC / PAPER / POSTAL	<b>317.039.090</b>	
TARGETA POSTAL  VISTA DE LA PUNTA DE S' AGULLA o S' AGÜIA DESDE LES ROQUES DE SANTA CRISTINA. STA. CRISTINA - SA AGULLA	1933 FOTOGRAFIC / PAPER / POSTAL	<b>317.040.007</b>	

**FONS** PERSONALS

699 DIVERSOS

028 JOSEP VALLS I ROCA (A) BAMBI

**SS** 699.028.5000

5000 IMATGES / / /

**CONTINGUT**

**ANYS / TIPOL. DOCUM.**

**ST**

**FOTO**

TARGETA POSTAL

1945

**317.039.383**

VISTA DE SANTA CRISTINA I TREUMAL I ROCA DE S'  
AGÜIA  
VISTAS DE SANTA CRISTINA. LLORET DE MAR

FOTOGRAFIC / PAPER / POSTAL



TARGETA POSTAL

1940

**317.040.124**

VISTA DE TREUMAL I SANTA CRISTINA DESDE  
BLANES. AL DORS DE LA POSTAL DIRIGIDA A

FOTOGRAFIC / PAPER / POSTAL



TARGETA POSTAL

1918

**317.039.058**

VISTA DEL BOSC DE SANTA CRISTINA

FOTOGRAFIC / PAPER / POSTAL



TARGETA POSTAL

1933

**317.040.010**

VISTA DESDE EL MAR DE LA PLATJA I ERMITA DE  
SANTA CRISTINA  
COSTA BRAVA- EN VISTAS DE STA. CRISTINA

FOTOGRAFIC / PAPER / POSTAL



TARGETA POSTAL

1915

**317.039.133**

VISTA ERMITA DE SANTA CRISTINA

FOTOGRAFIC / PAPER / POSTAL



TARGETA POSTAL

1925

**317.039.172**

VISTA ERMITA DE SANTA CRISTINA

FOTOGRAFIC / PAPER / POSTAL



TARGETA POSTAL

1926

**317.039.139**

VISTA GENERAL CAN BATLLE I ERMITA DE SANTA  
CRISTINA

FOTOGRAFIC / PAPER / POSTAL



TARGETA POSTAL

1920

**317.040.014**

VISTA GENERAL DE LA COSTA A LA ZONA DE  
SANTA CRISTINA  
COSTA BRAVA - SANTA CRISTINA

FOTOGRAFIC / PAPER / POSTAL



TARGETA POSTAL

1910

**317.040.105**

VISTA GENERAL DE LA COSTA DE LLORET







FOTOGRAFIC / PAPER / POSTAL

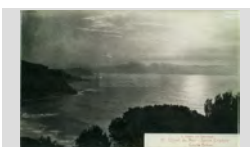

COSTA BRAVA - LA COSTA DE STA. CRISTINA A



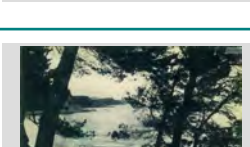

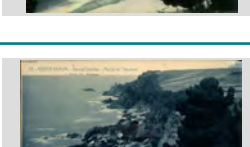



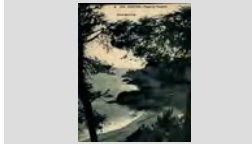

<b>FONS</b>	PERSONALS
699	DIVERSOS
028	JOSEP VALLS I ROCA (A) BAMBI <span style="float: right;">SS 699.028.5000</span>
5000	IMATGES / / /









CONTINGUT	ANYS / TIPOL. DOCUM.	ST	FOTO
TARGETA POSTAL VISTA GENERAL DE LA COSTA DE LLORET LLORET DE MAR. PUNTES Y PLATJES DE LLORET	1930 ca FOTOGRAFIC / PAPER / POSTAL	<b>317.040.099</b>	
TARGETA POSTAL VISTA GENERAL DE LA COSTA DE LLORET DESDE SANTA CRISTINA. LLORET DE MAR - SANTA CRISTINA - COSTA BRAVA	1914 FOTOGRAFIC / PAPER / POSTAL	<b>317.040.108</b>	
TARGETA POSTAL VISTA GENERAL DE LA COSTA DE LLORET DESDE SANTA CRISTINA. LLORET DE MAR - SANTA CRISTINA ERMITA	1920 ca FOTOGRAFIC / PAPER / POSTAL	<b>317.040.103</b>	
TARGETA POSTAL VISTA GENERAL DE LA COSTA DE LLORET. AL FONTS ES POT DISTINGUIR EL CASTELL DE SAN LLORET DE MAR . COSTA BRAVA	1914 FOTOGRAFIC / PAPER / POSTAL	<b>317.040.001</b>	
TARGETA POSTAL VISTA GENERAL DE LA PLATJA DE SANTA CRISTINA LLORET DE MAR - PLATJA DE SANTA CRISTINA	1915 FOTOGRAFIC / PAPER / POSTAL	<b>317.040.079</b>	
TARGETA POSTAL VISTA GENERAL DE LA PLATJA DE SANTA CRISTINA	1940 FOTOGRAFIC / PAPER / POSTAL	<b>317.040.046</b>	
TARGETA POSTAL VISTA GENERAL DE LA PLATJA DE SANTA CRISTINA DESDE EL PÍ LLORET DE MAR - SANTA CRISTINA DES DEL PÍ	1926 FOTOGRAFIC / PAPER / POSTAL	<b>317.040.120</b>	
TARGETA POSTAL VISTA GENERAL DE LA PLATJA DE TREUMAL COSTA BRAVA - SANTA CRISTINA - PLATJA DE	1916 FOTOGRAFIC / PAPER / POSTAL	<b>317.040.037</b>	
TARGETA POSTAL VISTA GENERAL DE LA PLATJA DE TREUMAL COSTA BRAVA-SANTA CRISTINA - PLATJA DE	1930 ca FOTOGRAFIC / PAPER / POSTAL	<b>317.040.011</b>	



<b>FONS</b>	PERSONALS
699	DIVERSOS
028	JOSEP VALLS I ROCA (A) BAMBI <span style="float: right;"><b>SS</b> 699.028.5000</span>
5000	IMATGES / / /

CONTINGUT	ANYS / TIPOL. DOCUM.	ST	FOTO
TARGETA POSTAL VISTA GENERAL DE LA PLATJA DE TREUMAL STA. CRISTINA PLATJA DE TREUMAL	1933 FOTOGRAFIC / PAPER / POSTAL	<b>317.039.280</b>	
TARGETA POSTAL VISTA GENERAL DE LA PLATJA DE TREUMAL I LA COSTA DE LLORET.	1960 FOTOGRAFIC / PAPER / POSTAL	<b>317.040.122</b>	
TARGETA POSTAL VISTA GENERAL DE LA PLATJA I ERMITA DE SANTA CRISTINA.	1913 FOTOGRAFIC / PAPER / POSTAL	<b>317.040.263</b>	
TARGETA POSTAL VISTA GENERAL DE SANTA CRISTINA COSTA BRAVA - SANTA CRISTINA	1914 FOTOGRAFIC / PAPER / POSTAL	<b>317.040.015</b>	
TARGETA POSTAL VISTA GENERAL DE SANTA CRISTINA	1916 FOTOGRAFIC / PAPER / POSTAL	<b>317.039.154</b>	
TARGETA POSTAL VISTA GENERAL DE SANTA CRISTINA	1916 FOTOGRAFIC / PAPER / POSTAL	<b>317.039.155</b>	
TARGETA POSTAL VISTA GENERAL DE SANTA CRISTINA COSTA BRAVA - SANTA CRISTINA	1920 FOTOGRAFIC / PAPER / POSTAL	<b>317.040.012</b>	
TARGETA POSTAL VISTA GENERAL DE SANTA CRISTINA COSTA BRAVA - SANTA CRISTINA	1920 FOTOGRAFIC / PAPER / POSTAL	<b>317.040.019</b>	
TARGETA POSTAL VISTA GENERAL DE SANTA CRISTINA COSTA BRAVA - SANTA CRISTINA - PLATJA	1930 ca FOTOGRAFIC / PAPER / POSTAL	<b>317.040.035</b>	

<b>FONS</b>	PERSONALS
699	DIVERSOS
028	JOSEP VALLS I ROCA (A) BAMBI <span style="float: right;"><b>SS</b> 699.028.5000</span>
5000	IMATGES / / /

CONTINGUT	ANYS / TIPOL. DOCUM.	ST	FOTO
TARGETA POSTAL VISTA GENERAL DE SANTA CRISTINA I PUNTES DE LLEVANT. I HA UN TEXT DIRIGIT A LOLA ROCA de	1912 FOTOGRAFIC / PAPER / POSTAL	<b>317.039.162</b>	
TARGETA POSTAL VISTA GENERAL DE SANTA CRISTINA. AL DORS TEXT DIRIGIT A MARIA VILA DE BARCELONA.	1935 FOTOGRAFIC / PAPER / POSTAL	<b>317.039.175</b>	
TARGETA POSTAL VISTA GENERAL DESDE SANTA CRISTINA COSTA BRAVA - SANTA CRISTINA	1914 FOTOGRAFIC / PAPER / POSTAL	<b>317.040.002</b>	
TARGETA POSTAL VISTA GENERAL ERMITA DE SANTA CRISTINA	1916 FOTOGRAFIC / PAPER / POSTAL	<b>317.039.131</b>	
TARGETA POSTAL VISTA GENERAL ERMITA DE SANTA CRISTINA	1930 FOTOGRAFIC / PAPER / POSTAL	<b>317.039.159</b>	
TARGETA POSTAL VISTA GENERAL ERMITA DE SANTA CRISTINA	1941 FOTOGRAFIC / PAPER / POSTAL	<b>317.039.124</b>	
TARGETA POSTAL VISTA GENERAL ERMITA DE SANTA CRISTINA.	1912 FOTOGRAFIC / PAPER / POSTAL	<b>317.039.161</b>	
TARGETA POSTAL VISTA GENERAL ERMITA I HOTEL DE SANTA CRISTINA	1941 FOTOGRAFIC / PAPER / POSTAL	<b>317.039.125</b>	
TARGETA POSTAL VISTA GENERAL HOTEL i ERMITA DE SANTA CRISTINA. EN PRIMER PLA BRANCA FLORIDA	1918 FOTOGRAFIC / PAPER / POSTAL	<b>317.039.146</b>	

**FONS PERSONALS**

699 DIVERSOS

028 JOSEP VALLS I ROCA (A) BAMBI

**SS** 699.028.5000

5000 IMATGES / / /

**CONTINGUT**

**ANYS / TIPOL. DOCUM.**

**ST**

**FOTO**

TARGETA POSTAL

1916

**317.040.100**

VISTA PANORÁMICA DE L'ERMITA DE SANTA CRISTINA  
COSTA BRAVA. VISTA PANORÁMICA DE SANTA

FOTOGRAFIC / PAPER / POSTAL



TARGETA POSTAL

1915

**317.039.160**

VISTA PANORAMICA SANTA CRISTINA. AL DORS UN SEGELL DE 15 CENTIMS AMB EFÍGIE REI ALFONS

FOTOGRAFIC / PAPER / POSTAL



TARGETA POSTAL

1925

**317.039.178**

VISTA PARCIAL DE SANTA CRISTINA AMB HOTEL, FONT I EL CAMI DELS AMETLLERS.

FOTOGRAFIC / PAPER / POSTAL



TARGETA POSTAL

1914

**317.039.151**

VISTES DE LA PLATJA de SANTA CRISTINA i CALA ES TREUMAL

FOTOGRAFIC / PAPER / POSTAL



TARGETA POSTAL

1930

**317.039.221**

XIRINGUITO i PLATJA DE SANTA CRISTINA

FOTOGRAFIC / PAPER / POSTAL



TARGETA POSTAL

1930

**317.039.223**

XIRINGUITO i PLATJA DE SANTA CRISTINA

FOTOGRAFIC / PAPER / POSTAL



TAULA RETAULE

1918

**317.039.176**

IMATGE DE LA TAULA DEL RETAULE DE SANTA CRISTINA DE LLORET SEGLE XVI. *EL LLIBRE de*

FOTOGRAFIC / PAPER /  
FOTOGRAFIA

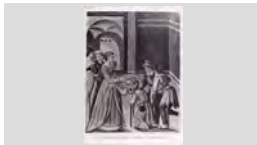

TAULA RETAULE

1918

**317.039.177**

IMATGE DE LA TAULA DEL RETAULE DE SANTA CRISTINA DE LLORET SEGLE XVI. *EL LLIBRE de*

FOTOGRAFIC / PAPER /  
FOTOGRAFIA

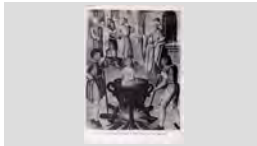

TAULA RETAULE

1918







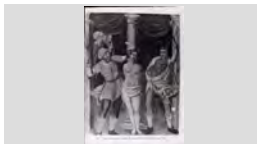

**317.039.173**

IMATGE DE LA TAULA DEL RETAULE DE SANTA CRISTINA SEGLE XVI. *EL LLIBRE de SANTA*

FOTOGRAFIC / PAPER /  
FOTOGRAFIA



<b>FONS</b>	PERSONALS		
699	DIVERSOS		
028	JOSEP VALLS I ROCA (A) BAMBI	<b>SS</b>	699.028.5000
5000	IMATGES / / /		

CONTINGUT	ANYS / TIPOL. DOCUM.	ST	FOTO
TAULA RETAULE TAULE PROCEDENT DEL RETAULE DE SANTA CRISTINA SEGLE XVI. EN L'ANGLE SUPERIOR DRET	1918 FOTOGRAFIC / PAPER / FOTOGRAFIA	<b>317.039.183</b>	
TENIS JUGANT AL TENIS AL PASSEIG MARITIM. AL FONTS ES POR DISTINGUIR LA CASA GARRIGA	1915 FOTOGRAFIC / PAPER / FOTOGRAFIA	<b>317.038.344</b>	
TENIS JUGANT AL TENIS AL PASSEIG MARITIM. AL FONTS ES POR DISTINGUIR LA CASA GARRIGA	1915 FOTOGRAFIC / PAPER / FOTOGRAFIA	<b>317.038.345</b>	
TRAVESSIA BADIA DE LLORET NEDADORS, EN PLENA TRAVESSIA	1994 FOTOGRAFIC / PAPER / FOTOGRAFIA	<b>317.038.309</b>	
TROBADA DE PENYES BALLADA DE SARDANES AMB EL PRESIDENT DEL F. C. BARCELONA AGUSTI MONTAL COSTA (AL TROBDA DE PENYES A MONTSERRAT	1977 FOTOGRAFIC / PAPER / FOTOGRAFIA	<b>317.037.255</b>	
TROFEUS COPEES, TROFEUS I MEDALLES D'UN CAMPIONAT D'ESCACS	1989 FOTOGRAFIC / PAPER / FOTOGRAFIA	<b>317.037.042</b>	
TROFEUS TROFEUS DE CAMPIONS ACONSEGUITS PER L'EQUIP ALEVÍ I AMATEUR A SOBRE UNA TAULA	1997 FOTOGRAFIC / PAPER / FOTOGRAFIA	<b>317.037.146</b>	
VELA BARCA DE VELA CLASSE 470 A LA PLATJA	1965 FOTOGRAFIC / PAPER / FOTOGRAFIA	<b>317.039.005</b>	
VELA EMBARCACIO DE VELA NAVEGANT	2007 FOTOGRAFIC / PAPER / FOTOGRAFIA	<b>317.039.014</b>	



<b>FONS</b>	PERSONALS
699	DIVERSOS
028	JOSEP VALLS I ROCA (A) BAMBI <span style="float: right;"><b>SS</b> 699.028.5000</span>
5000	IMATGES / / /

CONTINGUT	ANYS / TIPOL. DOCUM.	ST	FOTO
VELA EMBARCACIO NAVEGANT. AL DORS DE LA IMATGE HI HA ESCRIT: "TROBADA TARONJA"	1994 FOTOGRAFIC / PAPER / FOTOGRAFIA	<b>317.039.004</b>	
VELA HOME EN UN CAIAC	1943 FOTOGRAFIC / PAPER / FOTOGRAFIA	<b>317.039.013</b>	
VELA JORDI BLANCH NAVEGANT	1994 FOTOGRAFIC / PAPER / FOTOGRAFIA	<b>317.039.002</b>	
VELA REGATA DE VELA CLASSE OPTIMIST A LA BADIA DE LLORET	1992 FOTOGRAFIC / PAPER / FOTOGRAFIA	<b>317.039.012</b>	
VISTA AERIA ERMITA DE SANTA CRISTINA	2008 FOTOGRAFIC / PAPER / FOTOGRAFIA	<b>317.040.231</b>	
VISTA AERIA LA COSTA DE SANTA CRISTINA DES DE BLANES.	1926 FOTOGRAFIC / PAPER / FOTOGRAFIA	<b>317.040.304</b>	
VISTA AERIA PARATGE DE SANTA CRISTINA	2007 FOTOGRAFIC / PAPER / FOTOGRAFIA	<b>317.040.284</b>	
VISTA AERIA PLATJA DE SANTA CRISTINA I HOTEL SANTA MARTA	1958 FOTOGRAFIC / PAPER / FOTOGRAFIA	<b>317.040.223</b>	
VISTA AERIA PLATJA DE SANTA CRISTINA I HOTEL SANTA MARTA.	1972 FOTOGRAFIC / PAPER / FOTOGRAFIA	<b>317.040.221</b>	



**FONS** PERSONALS

699 DIVERSOS

028 JOSEP VALLS I ROCA (A) BAMBI

**SS** 699.028.5000

5000 IMATGES / / /

**CONTINGUT**

**ANYS / TIPOL. DOCUM.**

**ST**

**FOTO**

VISTA AERIA

1928

**317.040.303**

PLATJA DE SANTA CRISTINA I TREUMAL

FOTOGRAFIC / PAPER /  
FOTOGRAFIA

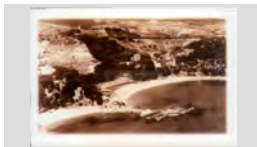

VISTA AERIA

1925

**317.040.097**

VIASTA AERIA DE LES PLATGES DE TREUMAL I  
SANTA CRISTINA

FOTOGRAFIC / PAPER /  
FOTOGRAFIA



VISTA AERIA

1930

**317.040.283**

VISTA AERIA DE LA COSTA DESDE BLANES A  
SANTA CRISTINA

FOTOGRAFIC / PAPER /  
FOTOGRAFIA



VISTA AERIA

2008

**317.040.222**

VISTA PANORÁMICA DE LES PLATGES DE TREUMAL  
I SANTA CRISTINA

FOTOGRAFIC / PAPER /  
FOTOGRAFIA



VISTA AERIA

1958

**317.040.225**

VISTA PANORÁMICA DE LES PLATGES DE TREUMAL  
I SANTA CRISTINA. ES POT DISTINGUIR L'HOTEL

FOTOGRAFIC / PAPER /  
FOTOGRAFIA



VISTA AÈRIA

2007

**317.040.257**

VISTA DEL PARATGE I ERMITA DE SANTA CRISTINA.

FOTOGRAFIC / PAPER /  
FOTOGRAFIA



VISTA DESDE EL MAR

1940

**317.040.224**

PLATJA DE SANTA CRISTINA I XALETES DE CAN  
BATLLE I CAN MARLÉS.

FOTOGRAFIC / PAPER /  
FOTOGRAFIA



VISTA DESDE EL MAR

2007

**317.040.236**

PLATJA I XIRINGUITO DE SANTA CRISTINA

FOTOGRAFIC / PAPER /  
FOTOGRAFIA



VISTA GENERAL

1920









**317.040.095**

EL PARATGE DE SANTA CRISTINA AMB L'ERMITA I  
L'HOTEL.  
SANTA CRISTINA DE LLORET DE MAR . VISTA

FOTOGRAFIC / PAPER /  
FOTOGRAFIA

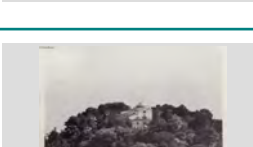

<b>FONS</b>	PERSONALS
699	DIVERSOS
028	JOSEP VALLS I ROCA (A) BAMBI <span style="float: right;"><b>SS</b> 699.028.5000</span>
5000	IMATGES / / /

CONTINGUT	ANYS / TIPOL. DOCUM.	ST	FOTO
VISTA GENERAL ERMITA DE SANTA CRISTINA	2007 FOTOGRAFIC / PAPER / FOTOGRAFIA	<b>317.040.282</b>	
VISTA GENERAL ERMITA DE SANTA CRISTINA	2008 FOTOGRAFIC / PAPER / FOTOGRAFIA	<b>317.040.233</b>	
VISTA GENERAL ERMITA DE SANTA CRISTINA	2008 FOTOGRAFIC / PAPER / FOTOGRAFIA	<b>317.040.234</b>	
VISTA GENERAL HOTEL I ERMITA DE SANTA CRISTINA.	1920 FOTOGRAFIC / PAPER / FOTOGRAFIA	<b>317.040.288</b>	
VISTA GENERAL LA PLATJA, L'HOTEL SANTA MARTA I L'ERMITA DE SANTA CRISTINA.	2000 FOTOGRAFIC / PAPER / FOTOGRAFIA	<b>317.040.129</b>	
VISTA GENERAL PARATGE DE SANTA CRISTINA AMB LA PLATJA I L'ERMITA DE SANTA CRISTINA, EL XALET DE CAN	1950 FOTOGRAFIC / PAPER / FOTOGRAFIA	<b>317.040.131</b>	
VISTA GENERAL PARATGE I ERMITA DE SANTA CRISTINA.	1918 FOTOGRAFIC / PAPER / FOTOGRAFIA	<b>317.040.096</b>	
VISTA GENERAL PLATJA DE SANTA CRISTINA	1925 FOTOGRAFIC / PAPER / FOTOGRAFIA	<b>317.040.093</b>	
VISTA GENERAL PLATJA DE SANTA CRISTINA	1935 FOTOGRAFIC / PAPER / FOTOGRAFIA	<b>317.039.392</b>	

**FONS** PERSONALS

699 DIVERSOS

028 JOSEP VALLS I ROCA (A) BAMBI

**SS** 699.028.5000

5000 IMATGES / / /

**CONTINGUT**

**ANYS / TIPOL. DOCUM.**

**ST**

**FOTO**

VISTA GENERAL

1935

**317.039.396**

PLATJA DE SANTA CRISTINA I ES TREUMAL

FOTOGRAFIC / PAPER /  
FOTOGRAFIA

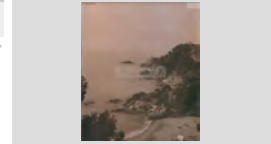

VISTA GENERAL

1940

**317.040.119**

PLATJA DE SANTA CRISTINA, ES POT DISTINGIR  
L'ERMITA.

FOTOGRAFIC / PAPER /  
FOTOGRAFIA



VISTA GENERAL

1930

**317.040.094**

PLATJA DE VALLARNAU O SANTA CRISTINA.

FOTOGRAFIC / PAPER /  
FOTOGRAFIA



VISTA GENERAL

1910

**317.040.298**

PLATJA I ERMITA DE SANTA CRISTINA

FOTOGRAFIC / PAPER /  
FOTOGRAFIA



VISTA GENERAL

1930

**317.040.132**

PLATJES DE TREUMAT, SANTA CRISTINA I ERMITA

FOTOGRAFIC / PAPER /  
FOTOGRAFIA



VISTA GENERAL AÈRIA

2008

**317.040.232**

ERMITA DE SANTA CRISTINA

FOTOGRAFIC / PAPER /  
FOTOGRAFIA



VISTA GENERAL DE SANTA CRISTINA

1926

**317.039.153**

LA PLATJA DE SANTA CRISTINA, CAN MARLES, CAN  
BATLLE I ERMITA

FOTOGRAFIC / PAPER /  
FOTOGRAFIA



VISTA PAISATGE

1930

**317.040.219**

ESCALES ENJARDINADES I BOSCOS AL PARATGE  
DE SANTA CRISTINA

FOTOGRAFIC / PAPER /  
FOTOGRAFIA

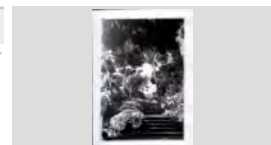

VISTA ROQUES I MAR

1940

**317.039.238**

ROCAM DE SANTA CRISTINA

FOTOGRAFIC / PAPER /  
FOTOGRAFIA

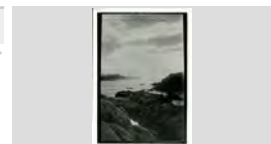

LLORET DE MAR. ROCÀM DE SANTA CRISTINA I

**FONS** PERSONALS

699 DIVERSOS

028 JOSEP VALLS I ROCA (A) BAMBI

**SS** 699.028.5000

5000 IMATGES / / /

**CONTINGUT****ANYS / TIPOL. DOCUM.****ST****FOTO**

WATERPOLO

1923 CA

**317.038.355**DRETS, D'ESQUERRA A DRETA: SALVADOR PARES  
MACIA, ANTONIO BANCELLS PUIG, NANDO DURALL,FOTOGRAFIC / PAPER /  
FOTOGRAFIA

WATERPOLO

1915 CA

**317.038.329**PARTIT DE WATERPOLO A LA BADIA DE LLORET. A  
LA PLATJA ES PODEN OBSERVAR ELSFOTOGRAFIC / PAPER /  
FOTOGRAFIA

WATERPOLO

1930

**317.038.262**PARTIT DE WATERPOLO I BARQUES AMB  
ESPECTADORS A LA BADIA DE LLORET.FOTOGRAFIC / PAPER /  
FOTOGRAFIA

WATERPOLO

1930 ca

**317.038.264**PARTIT DE WATERPOLO ORGANITZAT PER LA  
COLÒNIA D'ESTIUEJANTS A LA BADIA DE LA PLATJAFOTOGRAFIC / PAPER /  
FOTOGRAFIA

X GALA DE PENYES DE L'ESPANYOL

2008

**317.038.116**RETRAT DELS PRESIDENTS DE PENYA AMB MES  
DE 25 ANYS D'ANTIGUETAT. ASSEGUTS EL TERCERFOTOGRAFIC / PAPER /  
FOTOGRAFIA

XINO XANO

1978 CA

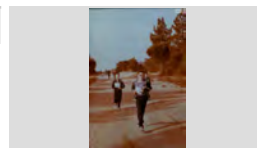
**317.038.320**JAUME CARBO SERRA "CAN CARBO" CORRENT  
CAMI DE SANT PERE DELS BOSCFOTOGRAFIC / PAPER /  
FOTOGRAFIA

XINO XANO

1979

**317.038.227**PARTICIPANTS EN LA MARXA XINO XANO A SANT  
PERE DEL BOSCFOTOGRAFIC / PAPER /  
FOTOGRAFIA

XIRINGUITO

1935

**317.040.286**XIRINGUITO ES RACÓ DE LLEVANT DE CAN  
PIGUILLEM A LA PLATJA DE SANTA CRISTINA.FOTOGRAFIC / PAPER /  
FOTOGRAFIA

XIV MARATO DE BARCELONA

1991

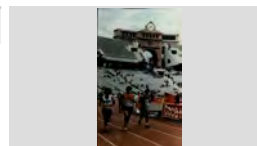
**317.038.289**A L'ESQUERRA EN JOAN MANEL BLASCO PI A  
ESTADI OLIMPIC DE MONTJUIC.FOTOGRAFIC / PAPER /  
FOTOGRAFIA



## FONS PERSONALS

699 DIVERSOS

028 JOSEP VALLS I ROCA (A) BAMBI

SS 699.028.5000

5000 IMATGES / / /

### CONTINGUT

ANYS / TIPOL. DOCUM.

ST

FOTO

XOCOLATADA

2009

317.037.221

XOCOLATADA AL LOCAL DE LA PENYA  
BARCELONISTA DE LLORET

FOTOGRAFIC / PAPER /  
FOTOGRAFIA



XOCOLATADA

1999

317.037.067

XOCOLATADA AMB XURROS PER CELEBRAR EL  
XXIV ANIVERSARI DE LA PENYA BARCELONISTA DE

FOTOGRAFIC / PAPER /  
FOTOGRAFIA



XOCOLATADA PENYA BARCELONISTA

1977

317.037.062

D'ESQUERRA A DRETA: JOAN DOMÉNECH MONER,  
MARIA TERESA COLL VILA, ANNA MARIA

FOTOGRAFIC / PAPER /  
FOTOGRAFIA



XOCOLATADA PENYA BARCELONISTA

1979

317.037.162

DRETS, D'ESQUERRA A DRETA: DARWIN AUSTRICH  
MARTELL (REGIDOR), JORDI ROCAS PALAU

FOTOGRAFIC / PAPER /  
FOTOGRAFIA



XOCOLATADA PENYA BARCELONISTA

1978

317.037.159

DRETS, D'ESQUERRA A DRETA: ESTANIS  
SARMIENTO MATEO (D'ESQUENES), JOSEP GIL

FOTOGRAFIC / PAPER /  
FOTOGRAFIA



XOCOLATADA PENYA BARCELONISTA

2006

317.037.284

XOCOLATA I ENSAIMADES A LA FESTA DE LA  
PENYA.

FOTOGRAFIC / PAPER /  
FOTOGRAFIA



XVI MARATO DE VALENCIA

1996

317.038.245

A LA DRETA DE LA IMATGE EN JOAN MANEL  
BLASCO PI DURANT LA PROVA PELS CARRERS DE

FOTOGRAFIC / PAPER /  
FOTOGRAFIA



XVI MARATO DE VALENCIA

1995

317.038.288

JOAN MANEL BLASCO PI EN EL MOMENT DE  
CREUAR LA LINEA DE META A VALENCIA

FOTOGRAFIC / PAPER /  
FOTOGRAFIA

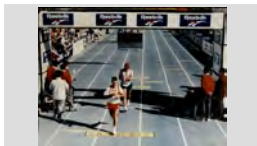

XXII CONGRÉS PENYES BARCELONISTES

1999

317.037.154

IMATGE DE LA TAULA PRESIDENCIAL DEL  
CONGRÉS a ANNEX DEL PALAU SANT JORDI DE

FOTOGRAFIC / PAPER /  
FOTOGRAFIA







<b>FONS</b>	PERSONALS	
699	DIVERSOS	
028	JOSEP VALLS I ROCA (A) BAMBI	<b>SS</b> 699.028.5000
5000	IMATGES / / /	

CONTINGUT	ANYS / TIPOL. DOCUM.	ST	FOTO
XXII CONGRÉS PENYES BARCELONISTES JOSEP RIBERA CARDONA PRESIDENT DE LA PENYA BARCELONISTA DE LLORET EXPOSANT LA	1999 FOTOGRAFIC / PAPER / FOTOGRAFIA	<b>317.037.217</b>	
XXX ANIVERSARI PENYA BARCELONISTA DE LLORET D'ESQUERRA A DRETA: JAUME AMAT BUIXEDA, JOSÉ MARIA CONTRERAS PÉREZ, JOAN ANTONI	2005 FOTOGRAFIC / PAPER / FOTOGRAFIA	<b>317.037.286</b>	
XXX ANIVERSARI PENYA BARCELONISTA DE LLORET D'ESQUERRA A DRETA: JOAN ANTONI GIRALT BENEDICO, JOSEP VALLS ROCA I JAUME AMAT	2005 FOTOGRAFIC / PAPER / FOTOGRAFIA	<b>317.037.287</b>	
XXXV SETMANA CATALANA DE CICLISME ACTE SIMBOLIC DE LA INAUGURACIÓ DE LA SETMANA TALLANT LA CINTA. D'ESQUERRA A	1998 FOTOGRAFIC / PAPER / FOTOGRAFIA	<b>317.038.300</b>	

# SAMLM

SERVEI D'ARXIU MUNICIPAL DE LLORET DE MAR

## FONS PERSONALS

Descripció i inventari del fons

**699.028 JOSEP VALLS i ROCA (a) *BAMBI***

Cessió: Josep Valls i Roca (a) *Bambi*

Actualització: primer trimestre 2022



Ajuntament de  
Lloret de Mar

**SAMLM**  
SERVEI D'ARXIU MUNICIPAL DE LLORET DE MAR

# Inventari annex ingrés IE2016002 fase 6

699.028 Josep Valls i Roca (a) *Bambi*

**FONS** PERSONALS

699 PERSONALITATS DIVERSES

028 JOSEP VALLS I ROCA (A) *BAMBI*

**SS** 699.028.5000

5000 IMATGES / / /

**CONTINGUT**

**ANYS / TIPOL. DOCUM.**

**ST**

**FOTO**

15 GUARDÓ SA GAVINA

2004

**317.042.090**

ACTE DE LLIURAMENT DEL 15 GUARDO SA GAVINA  
DE LES LLETRES I LES ARTS AL COL·LEGI DE LA

FOTOGRAFIC / PAPER /  
FOTOGRAFIA

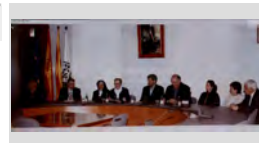

ACCIDENT AVIACIÓ

1944

**317.043.268**

RESTES AVIÓ ALEMANY ESTRELLAT A LLORET.

FOTOGRAFIC / PAPER /  
FOTOGRAFIA



ACTE AL PALAU DE LA GENERALITAT

1984

**317.042.145**

D'ESQUERRA A DRETA: JORDI MARTÍNEZ PLANAS,  
ANTON PARERA DE ANDRÉS, PRESIDENT JORDI

FOTOGRAFIC / PAPER /  
FOTOGRAFIA



AJUNTAMENT DE LLORET DE MAR

2003

**317.042.085**

ESCUT LOGOTIP AJUNTAMENT

FOTOGRAFIC / PAPER /  
FOTOGRAFIA



AJUNTAMENT DE LLORET DE MAR

2007

**317.042.069**

ESQUERRA A DRETA: QUIM TEIXIDOR PLANELLS,  
RONALDINHO GAUCHO I XAVIER CRESPO LLOBET

FOTOGRAFIC / PAPER /  
FOTOGRAFIA

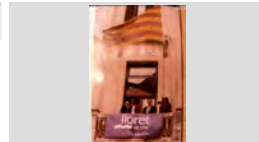

AJUNTAMENT DE LLORET DE MAR

2005

**317.042.067**

PLAÇA i CASA DE LA VILA

FOTOGRAFIC / PAPER /  
FOTOGRAFIA



AJUNTAMENT DE LLORET DE MAR

2007

**317.042.075**

PLE CONSTITUCIÓ CONSISTORI, ELECCIÓ i  
INVESTIDURA ALCALDE XAVIER CRESPO

FOTOGRAFIC / PAPER /  
FOTOGRAFIA



AJUNTAMENT DE LLORET DE MAR

2007

**317.042.076**

PLE INVESTIDURA ALCALDE XAVIER CRESPO  
LLOBET REBENT BASTÓ DE MANS DE SANTIAGO

FOTOGRAFIC / PAPER /  
FOTOGRAFIA



AJUNTAMENT DE LLORET DE MAR

1960

**317.042.084**







REUNIÓ DEL TREBALL A L'AJUNTAMENT DE LLORET  
DE MAR. D'ESQUERRA A DRETA, MEDÍN GIRALT,

FOTOGRAFIC / PAPER /  
FOTOGRAFIA



## FONS PERSONALS

699	PERSONALITATS DIVERSES		
028	JOSEP VALLS I ROCA (A) <i>BAMBI</i>	SS	699.028.5000
5000	IMATGES / / /		

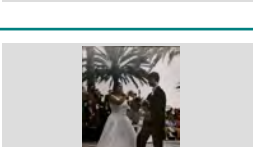
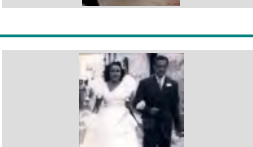
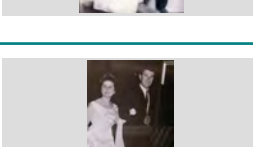
CONTINGUT	ANYS / TIPOL. DOCUM.	ST	FOTO
AJUNTAMENT DE LLORET DE MAR	2007	317.042.077	
SESIÓ DE TREBALL ALCALDE XAVIER CRESPO AMB EQUIP DE GOVERN. ESQUERRA A DRETA:	FOTOGRAFIC / PAPER / FOTOGRAFIA		
ANIVERSARI FUNERAL	1910	317.043.365	
RETRAT A COS SENCER D'UN GRUP DE PERSONES EN EL CEMENTIRI CIVIL DE LLORET DAVANT LA	FOTOGRAFIC / PAPER / POSTAL		
ANIVERSARI FUNERAL	1910	317.043.364	
RETRAT D'UN GRUP DE PERSONES AL CEMENTIRI CIVIL DE LLORET DE MAR EN L' ANIVERSARI DE LA	FOTOGRAFIC / PAPER / POSTAL		
AUDIÈNCIA ESPECIAL DEL PAPA PIUS XII	1949	317.042.180	
GRUP D'UNIVERSITARIS BARCELONINS DE LA ESCOLA INDUSTRIAL, ENTRE ELLS EMILIO	FOTOGRAFIC / PAPER / FOTOGRAFIA		
BALL DE PLAÇA	1940	317.041.080	
AGUSTINA BOADAS CORNELLÀ, DELFÍ SERRA SCHILLING, MERCE BOSCH PARÉS, LOLA FAURIA	FOTOGRAFIC / PAPER / FOTOGRAFIA		
BALL DE PLAÇA	2008	317.041.125	
ALMORRATXA	FOTOGRAFIC / PAPER / FOTOGRAFIA		
BALL DE PLAÇA	1997	317.041.250	
ANGELINA BONET CARDONA I DANIEL GARCÍA LLOBET BALLANT EL BALL DE PLAÇA.	FOTOGRAFIC / PAPER / FOTOGRAFIA		
BALL DE PLAÇA	1947	317.041.232	
ANITA SULÉ SALAR I LLUÍS LLORENS BOU CAMÍ DEL BALL DE PLAÇA.	FOTOGRAFIC / PAPER / FOTOGRAFIA		
BALL DE PLAÇA	1965	317.041.244	
ANNA COSTA QUINTANA I MIKE SKINNER	FOTOGRAFIC / PAPER / FOTOGRAFIA		



**FONS** PERSONALS

699 PERSONALITATS DIVERSES

028 JOSEP VALLS I ROCA (A) *BAMBI***SS** 699.028.5000

5000 IMATGES / / /

**CONTINGUT****ANYS / TIPOL. DOCUM.****ST****FOTO**

BALL DE PLAÇA

1954

**317.041.200**ANTONIO ALSINA PARÉS I MONTSERRAT GARRIGA  
KUIJPERS BALLANT EL BALL DE PLAÇA.FOTOGRAFIC / PAPER /  
FOTOGRAFIA

BALL DE PLAÇA

1982

**317.041.172**AUTORITATS, OBRERS I PÚBLIC. S'HI VEU  
PRESIDENT JORDI PUJOLFOTOGRAFIC / PAPER /  
FOTOGRAFIA

BALL DE PLAÇA

1983

**317.041.177**AUTORITATS, OBRERS I ESPECTADORS DEL BALL  
DE PLAÇA.FOTOGRAFIC / PAPER /  
FOTOGRAFIA

BALL DE PLAÇA

1940

**317.041.009**BALL DE PLAÇA ADULTS I NENS CONCURRÈNCIA  
POPULARFOTOGRAFIC / PAPER /  
FOTOGRAFIA

BALL DE PLAÇA

1921

**317.041.059**

BALL DE PLAÇA CONCURRÈNCIA POPULAR

FOTOGRAFIC / PAPER /  
FOTOGRAFIA

BALL DE PLAÇA

1920 ca

**317.041.019**BALL DE PLAÇA DEL SEGON DIA AMB ELS NENS  
CONCURRÈNCIA POPULAR. AL FONTS LA RAMBLAFOTOGRAFIC / PAPER /  
FOTOGRAFIA

BALL DE PLAÇA

1920

**317.041.020**BALL DE PLAÇA DEL SEGON DIA AMB ELS NENS I  
NENES CONCURRÈNCIA POPULARFOTOGRAFIC / PAPER /  
FOTOGRAFIA

BALL DE PLAÇA

1925

**317.041.025**BALL DE PLAÇA DEL SEGON DIA AMB ELS NENS I  
NENES CONCURRÈNCIA POPULARFOTOGRAFIC / PAPER /  
FOTOGRAFIA

BALL DE PLAÇA

1943

**317.041.024**BALL DE PLAÇA DEL SEGON DIA AMB ELS NENS I  
NENES CONCURRÈNCIA POPULARFOTOGRAFIC / PAPER /  
FOTOGRAFIA

## FONS PERSONALS

699 PERSONALITATS DIVERSES

028 JOSEP VALLS I ROCA (A) *BAMBI*

SS 699.028.5000

5000 IMATGES / / /

### CONTINGUT

ANYS / TIPOL. DOCUM.

ST

FOTO

BALL DE PLAÇA

1908

317.041.018

BALL DE PLAÇA DELS NENS CONCURRÈNCIA POPULAR

FOTOGRAFIC / PAPER /  
FOTOGRAFIA



BALL DE PLAÇA

1900

317.041.015

BALL DE PLAÇA DELS NENS CONCURRÈNCIA POPULAR, ELS BALCONS PLENS DE GENT.

FOTOGRAFIC / PAPER /  
FOTOGRAFIA



BALL DE PLAÇA

1922

317.041.035

BALL DE PLAÇA DELS NENS I NENES CONCURRÈNCIA POPULAR

FOTOGRAFIC / PAPER /  
FOTOGRAFIA



BALL DE PLAÇA

1942

317.041.012

BALL DEL SEGON DIA, D'ESQUERRA A DRETA: LEOPOLDO RODÉS GARRIGA, MARIA RODÉS

FOTOGRAFIC / PAPER /  
FOTOGRAFIA



BALL DE PLAÇA

1900

317.041.049

BALLANT EL BALL DE PLAÇA

FOTOGRAFIC / PAPER /  
FOTOGRAFIA



BALL DE PLAÇA

1926

317.041.365

BALLANT EL BALL DE PLAÇA

FOTOGRAFIC / PAPER /  
FOTOGRAFIA

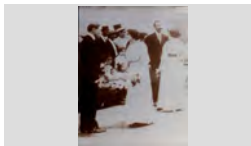

BALL DE PLAÇA

1928

317.041.085

BALLANT EL BALL DE PLAÇA

FOTOGRAFIC / PAPER /  
FOTOGRAFIA



BALL DE PLAÇA

1930

317.041.092

BALLANT EL BALL DE PLAÇA

FOTOGRAFIC / PAPER /  
FOTOGRAFIA



BALL DE PLAÇA

1955

317.041.159

BALLANT EL BALL DE PLAÇA

FOTOGRAFIC / PAPER /  
FOTOGRAFIA

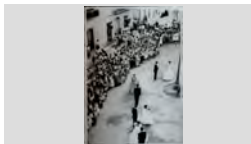

## FONS PERSONALS

699 PERSONALITATS DIVERSES

028 JOSEP VALLS I ROCA (A) *BAMBI*

SS 699.028.5000

5000 IMATGES / / /

### CONTINGUT

ANYS / TIPOL. DOCUM.

ST

FOTO

BALL DE PLAÇA

1985

317.041.284

BALLANT EL BALL DE PLAÇA

FOTOGRAFIC / PAPER /  
FOTOGRAFIA



BALL DE PLAÇA

2006

317.041.185

BALLANT EL BALL DE PLAÇA

FOTOGRAFIC / PAPER /  
FOTOGRAFIA



BALL DE PLAÇA

2008

317.041.130

BALLANT EL BALL DE PLAÇA

FOTOGRAFIC / PAPER /  
FOTOGRAFIA



BALL DE PLAÇA

2007

317.041.189

BALLANT EL BALL DE PLAÇA AL PATI HOSPITAL  
MUNICIPAL ASIL NICOLAU FONT

FOTOGRAFIC / PAPER /  
FOTOGRAFIA



BALL DE PLAÇA

2007

317.041.191

BALLANT EL BALL DE PLAÇA AL VOLTANT  
*INFIORATA BOLSENESE* o DE BOLSENA

FOTOGRAFIC / PAPER /  
FOTOGRAFIA



BALL DE PLAÇA

1921

317.041.056

BALLANT EL BALL DE PLAÇA CONCURRÈNCIA  
POPULAR SEGON DIA

FOTOGRAFIC / PAPER /  
FOTOGRAFIA



BALL DE PLAÇA

1906

317.041.034

BALLANT EL BALL DE PLAÇA DAVANT DE PUBLIC,  
ES POT OBSERVAR AL FOTOGRAF AMB LA SEVA

FOTOGRAFIC / PAPER /  
FOTOGRAFIA



BALL DE PLAÇA

1932

317.041.030

BALLANT EL BALL DE PLAÇA DAVANT  
ESPECTADORS

FOTOGRAFIC / PAPER /  
FOTOGRAFIA



BALL DE PLAÇA

1955

317.041.077

BALLANT EL BALL DE PLAÇA, A LA DRETA HOSTAL  
BELLA DOLORES I AL FONTS RAMBLA BARNÉS

FOTOGRAFIC / PAPER /  
FOTOGRAFIA



## FONS PERSONALS

699 PERSONALITATS DIVERSES

028 JOSEP VALLS I ROCA (A) *BAMBI*

SS 699.028.5000

5000 IMATGES / / /

### CONTINGUT

ANYS / TIPOL. DOCUM.

ST

FOTO

BALL DE PLAÇA

1923

317.041.052

BALLANT EL BALL DE PLAÇA.

FOTOGRAFIC / PAPER /  
FOTOGRAFIA



BALL DE PLAÇA

1928

317.041.352

BALLANT EL BALL DE PLAÇA.

FOTOGRAFIC / PAPER /  
FOTOGRAFIA

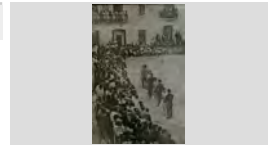

BALL DE PLAÇA

1944

317.041.242

BALLANT EL BALL DE PLAÇA.

FOTOGRAFIC / PAPER /  
FOTOGRAFIA



BALL DE PLAÇA

1948

317.041.353

BALLANT EL BALL DE PLAÇA.

FOTOGRAFIC / PAPER /  
FOTOGRAFIA



BALL DE PLAÇA

2010

317.041.107

BALLANT EL BALL DE PLAÇA.

FOTOGRAFIC / PAPER /  
FOTOGRAFIA



BALL DE PLAÇA

2007

317.041.157

BALLANT EL *TOQUEN A CÓRRER*

FOTOGRAFIC / PAPER /  
FOTOGRAFIA



BALL DE PLAÇA

2008

317.041.137

BALLANT EL *TOQUEN A CÓRRER*

FOTOGRAFIC / PAPER /  
FOTOGRAFIA



BALL DE PLAÇA

2008

317.041.138

BALLANT EL *TOQUEN A CÓRRER*

FOTOGRAFIC / PAPER /  
FOTOGRAFIA



BALL DE PLAÇA

2009

317.041.121

BALLANT EL *TOQUEN A CÓRRER*

FOTOGRAFIC / PAPER /  
FOTOGRAFIA





**FONS PERSONALS**

699 PERSONALITATS DIVERSES

028 JOSEP VALLS I ROCA (A) *BAMBI*

**SS** 699.028.5000

5000 IMATGES / / /

**CONTINGUT**

**ANYS / TIPOL. DOCUM.**

**ST**

**FOTO**

BALL DE PLAÇA

2007

**317.041.152**

BALLANT EL *TOQUEN A CÓRRER* AL VOLTANT DE  
LA *INFIORATA BOLSENESE* o DE BOLSENA

FOTOGRAFIC / PAPER /  
FOTOGRAFIA



BALL DE PLAÇA

1910

**317.041.047**

BALLANT LA SARDANA DEL FINAL DEL BALL DE  
PLAÇA.

FOTOGRAFIC / PAPER /  
FOTOGRAFIA



BALL DE PLAÇA

1989

**317.041.270**

BARTOMEU CARBONELL RUSCALLEDA I ELISABETH  
VILA BALTRONS

FOTOGRAFIC / PAPER /  
FOTOGRAFIA



BALL DE PLAÇA

1942

**317.041.013**

CARMELINA o CARMINA CARLES BONHOME I  
AGUSTÍ MARIA VILA GALÍ BALLANT EL BALL DE

FOTOGRAFIC / PAPER /  
FOTOGRAFIA



BALL DE PLAÇA

1920

**317.041.010**

COL·LECCIÓ ALMORRATXES.

FOTOGRAFIC / PAPER /  
FOTOGRAFIA



BALL DE PLAÇA

1928

**317.041.338**

CRISTINA MARLÉS CASALI

FOTOGRAFIC / PAPER /  
FOTOGRAFIA

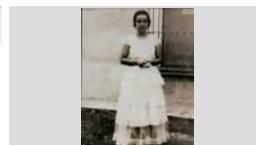

BALL DE PLAÇA

1985

**317.041.269**

CRISTINA PINTO ISERN I ALEX PORTAVELLA  
FONTANALS BRINDANT AMB CAVA.

FOTOGRAFIC / PAPER /  
FOTOGRAFIA



BALL DE PLAÇA

1969

**317.041.003**

D'ESQUERRA A DRETA ASSUMPCIÓ ANDREU  
AGUADE, SALVADOR GIRAUT HUGUET, MARIA

FOTOGRAFIC / PAPER /  
FOTOGRAFIA



BALL DE PLAÇA

1951

**317.041.037**

D'ESQUERRA A DRETA: MARIA ANTONIA CABAÑAS,  
ALBERT BATLLE MARLÉS, MARIA EULALIA POU

FOTOGRAFIC / PAPER /  
FOTOGRAFIA





## FONS PERSONALS

699 PERSONALITATS DIVERSES

028 JOSEP VALLS I ROCA (A) *BAMBI*

SS 699.028.5000

5000 IMATGES / / /

### CONTINGUT

ANYS / TIPOL. DOCUM.

ST

FOTO

BALL DE PLAÇA

1965

317.041.007

D'ESQUERRA A DRETA: MARIA CONCEPCIÓ  
FUSELLAS ADROHER, MARIA ELENA FREIXAS DEL

FOTOGRAFIC / PAPER /  
FOTOGRAFIA



BALL DE PLAÇA

1935

317.041.036

D'ESQUERRA A DRETA: MARIA REYNÉ PARÉS,  
AGUSTÍ CABAÑAS LLOBET, ROSA MARLÉS CASALÍ I

FOTOGRAFIC / PAPER /  
FOTOGRAFIA



BALL DE PLAÇA

1935

317.041.040

DIONÍS SOLIGUER SERRAT I MARIA SALA PRATS  
PREPARATS PER BALLAR EL BALL DE PLAÇA

FOTOGRAFIC / PAPER /  
FOTOGRAFIA

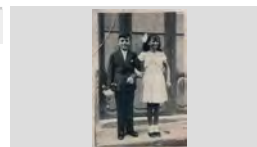

BALL DE PLAÇA

1990

317.041.006

DOLORS ALVENTOSA RIERA I JORDI ROCAS PALAU.

FOTOGRAFIC / PAPER /  
FOTOGRAFIA

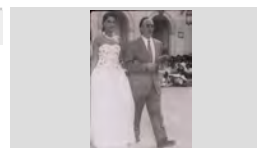

BALL DE PLAÇA

1990

317.041.004

DOLORS ORTÍZ BARNÉS I JOAN DOMÉNECH  
MONER

FOTOGRAFIC / PAPER /  
FOTOGRAFIA

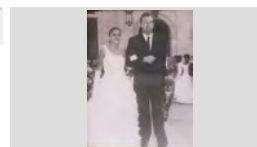

BALL DE PLAÇA

1966

317.041.209

DRETA: ORIOL SAIS CURÚS I JOAN DOMÉNECH  
MONER; ESQUERRA: MONTSERRAT COMAS MORÉ,

FOTOGRAFIC / PAPER /  
FOTOGRAFIA

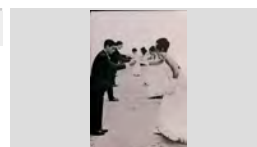

BALL DE PLAÇA

2006

317.041.186

ENTRADA A LA PLAÇA DE LES OBRERES AMB ELS  
OBRERS DE SANTA CRISTINA. ESQUERRA A

FOTOGRAFIC / PAPER /  
FOTOGRAFIA



BALL DE PLAÇA

1966

317.041.066

ENTRADA DELS BALLADORS A LA PLAÇA  
ACOMPANYATS PER OBRER MAJOR I

FOTOGRAFIC / PAPER /  
FOTOGRAFIA



BALL DE PLAÇA

1997

317.041.327

ENTRADA OBRERA ANGELINA BONET CARDONA  
AMB OBRER ESTEVE FÀBREGAS REBOLLO

FOTOGRAFIC / PAPER /  
FOTOGRAFIA

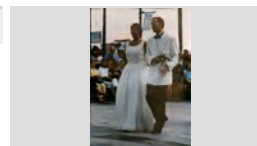

## FONS PERSONALS

699 PERSONALITATS DIVERSES

028 JOSEP VALLS I ROCA (A) *BAMBI*

SS 699.028.5000

5000 IMATGES / / /

### CONTINGUT

ANYS / TIPOL. DOCUM.

ST

FOTO

BALL DE PLAÇA

2008

317.041.132

ENTREGA ESTATUETA DONA MARINERA A LES  
OBRERES

FOTOGRAFIC / PAPER /  
FOTOGRAFIA



BALL DE PLAÇA

1950

317.041.160

ESPECTADORES I ESPECTADORS DEL BALL DE  
PLAÇA.

FOTOGRAFIC / PAPER /  
FOTOGRAFIA



BALL DE PLAÇA

1991

317.041.158

ESQUERRA A DRETA I DE DALT A BAIX: MIQUEL  
JUANOLA SAGARÓ, ANNA ROBERT RIBOT, JOSEP

FOTOGRAFIC / PAPER /  
FOTOGRAFIA



BALL DE PLAÇA

1965

317.041.246

ESQUERRA A DRETA LES OBRERES: MARIA ROSA  
LLUÍS CABRUJA, MARIA CONCEPCIÓ FUSELLAS

FOTOGRAFIC / PAPER /  
FOTOGRAFIA

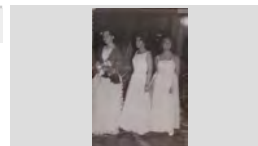

BALL DE PLAÇA

1948

317.041.234

ESQUERRA A DRETA LES OBRERES: PAQUITA  
GELABERT METGE, ROSER GALLART SAIS, ANITA

FOTOGRAFIC / PAPER /  
FOTOGRAFIA



BALL DE PLAÇA

1986

317.041.341

ESQUERRA A DRETA OBRERA ELISABET VILA  
BALTRONS I ANTONIA BALTRONS ARBÓ

FOTOGRAFIC / PAPER /  
FOTOGRAFIA

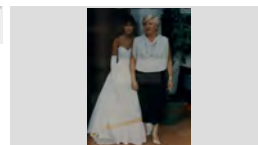

BALL DE PLAÇA

1948

317.041.236

ESQUERRA A DRETA: ANITA SULÉ SALAT, JAUME  
AUSTRICH, PAQUITA GELABERT METGE, RAMÓN

FOTOGRAFIC / PAPER /  
FOTOGRAFIA



BALL DE PLAÇA

2006

317.041.150

ESQUERRA A DRETA: AGNÉS MORETONES  
BARNÉS, CARLES MORETONES BARNÉS, CRISTINA

FOTOGRAFIC / PAPER /  
FOTOGRAFIA



BALL DE PLAÇA

2006

317.041.156

ESQUERRA A DRETA: AGNÉS MORETONES  
BARNÉS, CARLES MORETONES BARNÉS, CRISTINA

FOTOGRAFIC / PAPER /  
FOTOGRAFIA



## FONS PERSONALS

699 PERSONALITATS DIVERSES

028 JOSEP VALLS I ROCA (A) *BAMBI*

SS 699.028.5000

5000 IMATGES / / /

### CONTINGUT

ANYS / TIPOL. DOCUM.

ST

FOTO

BALL DE PLAÇA

2006

317.041.183

ESQUERRA A DRETA: AGNÉS MORETONES  
BARNÉS, CARLES MORETONES BARNÉS, CRISTINA

FOTOGRAFIC / PAPER /  
FOTOGRAFIA



BALL DE PLAÇA

1951

317.041.039

ESQUERRA A DRETA: AGUSTÍ CABAÑAS, NC I  
RAFEL GARRIGA BALLANT EL BALL DE PLAÇA

FOTOGRAFIC / PAPER /  
FOTOGRAFIA

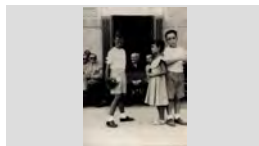

BALL DE PLAÇA

1954

317.041.042

ESQUERRA A DRETA: ALICIA MALAGARRIGA  
AMIGÓ, JOAN SURÍS VILARÓ, MONTSERRAT

FOTOGRAFIC / PAPER /  
FOTOGRAFIA



BALL DE PLAÇA

1951

317.041.087

ESQUERRA A DRETA: ANGELINA MATEO SALA,  
ANGEL MARTÍNEZ DE LA GUARDIA, MONTSERRAT

FOTOGRAFIC / PAPER /  
FOTOGRAFIA



BALL DE PLAÇA

2007

317.041.193

ESQUERRA A DRETA: ANNA BLASCO MATEO,  
CRISTINA CASTELLS SALA, QUIM FERRER MAGÍ,

FOTOGRAFIC / PAPER /  
FOTOGRAFIA



BALL DE PLAÇA

1991

317.041.266

ESQUERRA A DRETA: ANNA ROBERT RIBOT,  
MIQUEL JUANOLA SAGARÓ, MARIA ANTONIA

FOTOGRAFIC / PAPER /  
FOTOGRAFIA



BALL DE PLAÇA

1940

317.041.050

ESQUERRA A DRETA: ANTONIO PEY, CRISTINA  
PLANET SALVATELLA, ESTEVE GUITART POCH,

FOTOGRAFIC / PAPER /  
FOTOGRAFIA



BALL DE PLAÇA

1940

317.041.081

ESQUERRA A DRETA: ANTONIO PEY, CRISTINA  
PLANET SALVATELLA, ESTEVE GUITART POCH,

FOTOGRAFIC / PAPER /  
FOTOGRAFIA



BALL DE PLAÇA

1969

317.041.342

ESQUERRA A DRETA: ASSUMPCIÓ ANDREU  
AGUADE, ALBERT BATLLE NICOLAU, MARIA CARMÉ

FOTOGRAFIC / PAPER /  
FOTOGRAFIA



**FONS** PERSONALS

699 PERSONALITATS DIVERSES

028 JOSEP VALLS I ROCA (A) *BAMBI***SS** 699.028.5000

5000 IMATGES / / /

**CONTINGUT****ANYS / TIPOL. DOCUM.****ST****FOTO**

BALL DE PLAÇA

1969

**317.041.354**ESQUERRA A DRETA: ASSUMPCIÓ ANDREU  
AGUADE, SALVADOR GIRAUT HUGUET, MARIAFOTOGRAFIC / PAPER /  
FOTOGRAFIA

BALL DE PLAÇA

1943

**317.041.076**ESQUERRA A DRETA: CONCHITA DURALL RIERA,  
ESTEVE GUITART POCH, ANTONIO FÁBREGASFOTOGRAFIC / PAPER /  
FOTOGRAFIA

BALL DE PLAÇA

1979

**317.041.199**ESQUERRA A DRETA: CRISTINA BALTRONS RIBAS,  
JOAN CAMPMAJÓ SANJAUME, ROSA MARIA MACIÀFOTOGRAFIC / PAPER /  
FOTOGRAFIA

BALL DE PLAÇA

1979

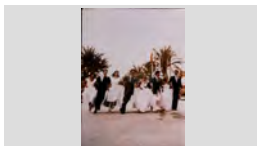
**317.041.167**ESQUERRA A DRETA: CRISTINA BALTRONS RIBAS,  
JOAN CAMPMAJOR SANTJAUME, ROSA MARIAFOTOGRAFIC / PAPER /  
FOTOGRAFIA

BALL DE PLAÇA

1993

**317.041.255**ESQUERRA A DRETA: CRISTINA LORENZO  
TORROELLA, VALENTÍ ORTIZ RUSCALLEDA, NURIAFOTOGRAFIC / PAPER /  
FOTOGRAFIA

BALL DE PLAÇA

1982

**317.041.168**ESQUERRA A DRETA: CRISTINA VALLS MÉNDEZ,  
JOSEP MANEL SURÍS RIERA, ANNA MARIA BLASCOFOTOGRAFIC / PAPER /  
FOTOGRAFIA

BALL DE PLAÇA

1934

**317.041.082**ESQUERRA A DRETA: EDUARD PAGÉS, ELVIRA  
CABAÑAS LLOBET, SALVADOR COMAS PLANET,FOTOGRAFIC / PAPER /  
FOTOGRAFIA

BALL DE PLAÇA

1986

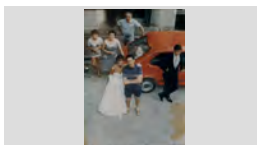
**317.041.340**ESQUERRA A DRETA: ELISABET VILA BALTRONS,  
PERE VILA RAYO I CARLES CARBONELL GONZÁLEZFOTOGRAFIC / PAPER /  
FOTOGRAFIA

BALL DE PLAÇA

1982

**317.041.228**ESQUERRA A DRETA: ESTHER ALSINA FUMANAL,  
ENRIC TERMES LORENZO, MONTSERRAT REINAFOTOGRAFIC / PAPER /  
FOTOGRAFIA



## FONS PERSONALS

699 PERSONALITATS DIVERSES

028 JOSEP VALLS I ROCA (A) *BAMBI*

SS 699.028.5000

5000 IMATGES / / /

### CONTINGUT

ANYS / TIPOL. DOCUM.

ST

FOTO

BALL DE PLAÇA

1987

317.041.165

ESQUERRA A DRETA: ESTHER MAS MARQUÉS,  
JOSEP CASSANY MASÓ, MONTSERRAT TULSÀ

FOTOGRAFIC / PAPER /  
FOTOGRAFIA



BALL DE PLAÇA

1997

317.041.329

ESQUERRA A DRETA: GEMMA PUJÓS BARNÉS,  
MAURICI PENA SUBIRÁ, ANGELINA BONET

FOTOGRAFIC / PAPER /  
FOTOGRAFIA



BALL DE PLAÇA

1973

317.041.271

ESQUERRA A DRETA: ISABEL BARBA MONTIEL,  
JOSEP RIBAS, MARILÓ BAEZA BANCELLS,

FOTOGRAFIC / PAPER /  
FOTOGRAFIA



BALL DE PLAÇA

1961

317.041.153

ESQUERRA A DRETA: ISABEL MARIA BARNÉS POU,  
JULIO POCH OLIVA, ANA ROSA FÀBREGAS

FOTOGRAFIC / PAPER /  
FOTOGRAFIA



BALL DE PLAÇA

1954

317.041.210

ESQUERRA A DRETA: JOAN ALBET TORRES,  
MERCÉ SOLER TEROL FISAS, ALBERT SERRATOSA,

FOTOGRAFIC / PAPER /  
FOTOGRAFIA



BALL DE PLAÇA

1964

317.041.151

ESQUERRA A DRETA: JOAN SOLIGUER CABRUJA,  
MARIA COMAS MORÉ I ALBERT BATLLE ANDREU

FOTOGRAFIC / PAPER /  
FOTOGRAFIA



BALL DE PLAÇA

1948

317.041.237

ESQUERRA A DRETA: JOAQUIM LEAL ANDREU,  
PAQUITA MATEU SALA, ROMÀ FRIGOLA, ROSER

FOTOGRAFIC / PAPER /  
FOTOGRAFIA



BALL DE PLAÇA

2005

317.041.275

ESQUERRA A DRETA: JORDI COSTA ROMEO, EVA  
SERRANO RABASSA, JORDI SALA CARRIÓ, MARTA

FOTOGRAFIC / PAPER /  
FOTOGRAFIA



BALL DE PLAÇA

1946

317.041.222

ESQUERRA A DRETA: JORDI ESTIVILL PASCUAL I  
LLUÍS ESTIVILL PASCUAL PREPARATS PER BALLAR

FOTOGRAFIC / PAPER /  
FOTOGRAFIA

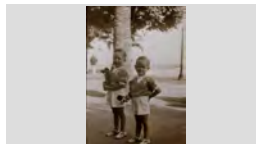



**FONS** PERSONALS

699 PERSONALITATS DIVERSES

028 JOSEP VALLS I ROCA (A) *BAMBI***SS** 699.028.5000

5000 IMATGES / / /

**CONTINGUT****ANYS / TIPOL. DOCUM.****ST****FOTO**

BALL DE PLAÇA

1990

**317.041.350**ESQUERRA A DRETA: JORDI ROCAS PALAU, JORDI  
SOLIGUER MAS, PILAR RIBOT PARÉS (AL FONTS),FOTOGRAFIC / PAPER /  
FOTOGRAFIA

BALL DE PLAÇA

1964

**317.041.366**ESQUERRA A DRETA: JOSEP GIMBERNAT  
BARCELÓ, MARIA EUGENIA AYMERICH CASALS,FOTOGRAFIC / PAPER /  
FOTOGRAFIA

BALL DE PLAÇA

2002

**317.041.383**ESQUERRA A DRETA: JOSEP PUIGVERT BARNÉS,  
STEPHANIE PLANELLAS OATES, JOSEP MARIAFOTOGRAFIC / PAPER /  
FOTOGRAFIA

BALL DE PLAÇA

2007

**317.041.190**ESQUERRA A DRETA: JULIA LLOVERAS BERNAT,  
DAMIÀ VALLS LÓPEZ, MARINA NICOLAS ABELLAN,FOTOGRAFIC / PAPER /  
FOTOGRAFIA

BALL DE PLAÇA

2009

**317.041.115**ESQUERRA A DRETA: LAURA BALTRONS  
FÁBREGAS, VICTOR MARTÍNEZ COLLS, MIREIAFOTOGRAFIC / PAPER /  
FOTOGRAFIA

BALL DE PLAÇA

2009

**317.041.112**ESQUERRA A DRETA: LAURA BALTRONS  
FÁBREGAS, VICTOR MARTÍNEZ COLLS, MIREIAFOTOGRAFIC / PAPER /  
FOTOGRAFIA

BALL DE PLAÇA

1947

**317.041.233**ESQUERRA A DRETA: LLUÏSA FABREGÓ FELIP,  
JOAQUIM LEAL ANDREU, CARME BOSCH UTSET,FOTOGRAFIC / PAPER /  
FOTOGRAFIA

BALL DE PLAÇA

1959

**317.041.227**ESQUERRA A DRETA: LOLITA SAIS CURÚS,  
JOAQUIM TURBANY RIBAS, PILAR RIBOT PARÉS,FOTOGRAFIC / PAPER /  
FOTOGRAFIA

BALL DE PLAÇA

2001

**317.041.300**ESQUERRA A DRETA: LOURDES VILLACROSA  
SASERAS, DANI RAMÓN GARCÍA, ANNA FÁBREGASFOTOGRAFIC / PAPER /  
FOTOGRAFIA

**FONS** PERSONALS

699 PERSONALITATS DIVERSES

028 JOSEP VALLS I ROCA (A) *BAMBI***SS** 699.028.5000

5000 IMATGES / / /

**CONTINGUT****ANYS / TIPOL. DOCUM.****ST****FOTO**

BALL DE PLAÇA

2000

**317.041.333**ESQUERRA A DRETA: MARIA ANGELS PUIGVERT  
MIR, ESTEVE BORDALLO DETERMAN,FOTOGRAFIC / PAPER /  
FOTOGRAFIA

BALL DE PLAÇA

1964

**317.041.348**ESQUERRA A DRETA: MARIA ASSUMPCIÓ COMAS  
MORÉ, JOAN SOLIGUER CABRUJA, ROSER MASFOTOGRAFIC / PAPER /  
FOTOGRAFIA

BALL DE PLAÇA

1964

**317.041.363**ESQUERRA A DRETA: MARIA ASSUMPCIÓ COMAS  
MORÉ, ROSER MAS LLIBRE, MARIA EUGENIAFOTOGRAFIC / PAPER /  
FOTOGRAFIA

BALL DE PLAÇA

1969

**317.041.361**ESQUERRA A DRETA: MARIA COMADRÁN VILA,  
JOSEP ALSINA LLINÁS, MARIA EUGENIA TEIXIDORFOTOGRAFIC / PAPER /  
FOTOGRAFIA

BALL DE PLAÇA

1965

**317.041.245**ESQUERRA A DRETA: MARIA CONCEPCIÓ  
FUSELLAS ADROHER, MARIA ROSA LLUÍSFOTOGRAFIC / PAPER /  
FOTOGRAFIA

BALL DE PLAÇA

2002

**317.041.382**ESQUERRA A DRETA: MARIA DEL MAR MARTÍNEZ  
COLLS, MANUEL GONZÁLEZ LASALLE, , MARIA DELFOTOGRAFIC / PAPER /  
FOTOGRAFIA

BALL DE PLAÇA

1964

**317.041.349**ESQUERRA A DRETA: MARIA DOLORS RAFOLS  
PELLICER, JOAN MASÓ PRUNELL, MARIA EUGENIAFOTOGRAFIC / PAPER /  
FOTOGRAFIA

BALL DE PLAÇA

2003

**317.041.322**ESQUERRA A DRETA: MARIA GRABULOSA  
TERROBA, VICTOR PERALTA CARRIQUI, INGRIDFOTOGRAFIC / PAPER /  
FOTOGRAFIA

BALL DE PLAÇA

1974

**317.041.171**ESQUERRA A DRETA: MARIA LORETO SIMEÓN  
GIRALT, AGUSTÍ BOU, MARIA JOSEP MARTÍ UTSET,FOTOGRAFIC / PAPER /  
FOTOGRAFIA

## FONS PERSONALS

699 PERSONALITATS DIVERSES

028 JOSEP VALLS I ROCA (A) *BAMBI*

SS 699.028.5000

5000 IMATGES / / /

### CONTINGUT

ANYS / TIPOL. DOCUM.

ST

FOTO

BALL DE PLAÇA

1965

317.041.073

ESQUERRA A DRETA: MARIA ROSA LLUÍS CABRUJA,  
JOAN SOLIGUER CABRUJA, CARME REMOLÍ PÉREZ,

FOTOGRAFIC / PAPER /  
FOTOGRAFIA



BALL DE PLAÇA

1950

317.041.041

ESQUERRA A DRETA: MARIA ROSA MORA MAGÍ,  
HIGINI RIBAS SASTRE, PILAR MACIA TIBAU, AGUSTÍ

FOTOGRAFIC / PAPER /  
FOTOGRAFIA



BALL DE PLAÇA

2000

317.041.307

ESQUERRA A DRETA: MARIONA PLANESAS  
GALLART, FRANCESC AUSTRICH COMAS, EVA

FOTOGRAFIC / PAPER /  
FOTOGRAFIA



BALL DE PLAÇA

1977

317.041.339

ESQUERRA A DRETA: MEI PUIGVERT FÁBREGAS,  
FABIO UMBERTO GIRALDÓ CASTAÑO, LAURA

FOTOGRAFIC / PAPER /  
FOTOGRAFIA



BALL DE PLAÇA

2003

317.041.283

ESQUERRA A DRETA: MERITXELL MARCOS DEYÁS,  
ALEX TAMAMES MIQUEL, EVA ESCRIG MERCADER,

FOTOGRAFIC / PAPER /  
FOTOGRAFIA



BALL DE PLAÇA

2001

317.041.305

ESQUERRA A DRETA: MIREIA BOSCH GIRALT, FELIP  
URIEL PRAT, ANNA PUIG REYNÉ, ALEX TAMAMES

FOTOGRAFIC / PAPER /  
FOTOGRAFIA



BALL DE PLAÇA

2004

317.041.377

ESQUERRA A DRETA: MIREIA COSTA ROMEO,  
ALBERT ROBERT RIBOT, GEMMA OMS HERNÁNDEZ,

FOTOGRAFIC / PAPER /  
FOTOGRAFIA



BALL DE PLAÇA

1999

317.041.230

ESQUERRA A DRETA: MIREIA SOLIGUER  
PORTAVELLA, CARLES CASANOVAS GONZÁLEZ,

FOTOGRAFIC / PAPER /  
FOTOGRAFIA

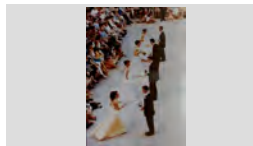

BALL DE PLAÇA

1999

317.041.240

ESQUERRA A DRETA: MIREIA SOLIGUER  
PORTAVELLA, CARLES CASANOVAS GONZÁLEZ,

FOTOGRAFIC / PAPER /  
FOTOGRAFIA



## FONS PERSONALS

699 PERSONALITATS DIVERSES

028 JOSEP VALLS I ROCA (A) *BAMBI*

SS 699.028.5000

5000 IMATGES / / /

### CONTINGUT

ANYS / TIPOL. DOCUM. ST

FOTO

BALL DE PLAÇA

1988 317.041.343

ESQUERRA A DRETA: MONTSERRAT BALTRONS  
ENRIC, FRANCESC RIBAS REIXACH, CRISTINA

FOTOGRAFIC / PAPER /  
FOTOGRAFIA



BALL DE PLAÇA

1963 317.041.065

ESQUERRA A DRETA: NC, NARCIS FORS OLIVER,  
ROSER RIBOT PARÉS, MARIA TERESA BLANQUET

FOTOGRAFIC / PAPER /  
FOTOGRAFIA



BALL DE PLAÇA

2004 317.041.376

ESQUERRA A DRETA: NEUS FERRER MAGÍ,  
MONTSE VIDAL SOLER, GEMMA OMS HERNÁNDEZ I

FOTOGRAFIC / PAPER /  
FOTOGRAFIA



BALL DE PLAÇA

1946 317.041.046

ESQUERRA A DRETA: NEUS ROURET SULÉ, PERE  
MÀRTIR GALLART SAIS, ROSALIA TARRAGÓ MATAS,

FOTOGRAFIC / PAPER /  
FOTOGRAFIA



BALL DE PLAÇA

1948 317.041.380

ESQUERRA A DRETA: PAQUITA MATEU SALA, PERE  
MARTRI GALLART SAIS, ROSER GALLART SAIS,

FOTOGRAFIC / PAPER /  
FOTOGRAFIA



BALL DE PLAÇA

1948 317.041.235

ESQUERRA A DRETA: PAQUITA MATEU SALA, ROMÀ  
FRIGOLA, ROSER GALLART SAIS, RAMÓN SULÉ

FOTOGRAFIC / PAPER /  
FOTOGRAFIA



BALL DE PLAÇA

1992 317.041.256

ESQUERRA A DRETA: PEPI PLANAS OROPESA,  
JOSEP DELEMUS BATLLOSERÀ, ROSA RELAT

FOTOGRAFIC / PAPER /  
FOTOGRAFIA



BALL DE PLAÇA

1954 317.041.220

ESQUERRA A DRETA: PERE COMAS RIBAS,  
MONTSERRAT GARRIGA KUIJPERS I JOAN SURÍS

FOTOGRAFIC / PAPER /  
FOTOGRAFIA

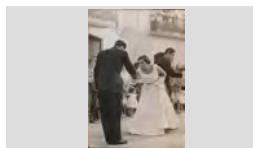

BALL DE PLAÇA

2007 317.041.145

ESQUERRA A DRETA: QUIM FERRER MAGÍ,  
CRISTINA CASTELLS SALA, MARC LINARES ROIG,

FOTOGRAFIC / PAPER /  
FOTOGRAFIA





**FONS** PERSONALS

699 PERSONALITATS DIVERSES

028 JOSEP VALLS I ROCA (A) *BAMBI***SS** 699.028.5000

5000 IMATGES / / /

**CONTINGUT****ANYS / TIPOL. DOCUM.****ST****FOTO**

BALL DE PLAÇA

1995

**317.041.262**ESQUERRA A DRETA: RAQUEL MUÑOZ CASADO,  
ARNAU SARIOLA ROTLLAN, MARTA FERNÁNDEZFOTOGRAFIC / PAPER /  
FOTOGRAFIA

BALL DE PLAÇA

1979

**317.041.358**ESQUERRA A DRETA: ROSA MARIA SALA  
BALTRONS, SALVADOR CASTELLS LLIRINOS, PILIFOTOGRAFIC / PAPER /  
FOTOGRAFIA

BALL DE PLAÇA

1990

**317.041.370**ESQUERRA A DRETA: ROSER RIBAS VILA, JORDI  
SOLIGUER MAS, MONTSERRAT FAURIA PUYOL,FOTOGRAFIC / PAPER /  
FOTOGRAFIA

BALL DE PLAÇA

1963

**317.041.074**ESQUERRA A DRETA: ROSER RIBOT PARÉS,  
ALBERT BATLLE MARLÉS, GRISELDA FÀBREGASFOTOGRAFIC / PAPER /  
FOTOGRAFIA

BALL DE PLAÇA

2002

**317.041.381**ESQUERRA A DRETA: STEPHANIE PLANELLAS  
OATES, JOSEP PUIGVERT BARNÉS, MONTSERRATFOTOGRAFIC / PAPER /  
FOTOGRAFIA

BALL DE PLAÇA

2002

**317.041.384**ESQUERRA A DRETA: STEPHANIE PLANELLAS  
OATES, MONTSERRAT PALAUDELMAS CARLES,FOTOGRAFIC / PAPER /  
FOTOGRAFIA

BALL DE PLAÇA

2003

**317.041.282**ESQUERRA A DRETA: VICTOR PERALTA CARRIQUI,  
MARIA GRABULOSA TERROBA, JOAQUIM ROMEROFOTOGRAFIC / PAPER /  
FOTOGRAFIA

BALL DE PLAÇA

1943

**317.041.180**ESQUERRA: CARMELINA o CARMINA CARLES  
BONHOME I JOAN MARLES BOTET BALLLANT; A LAFOTOGRAFIC / PAPER /  
FOTOGRAFIA

BALL DE PLAÇA

1925

**317.041.051**FOTÒGRAF DESDE EL MIG DE LA PLAÇA EN PLE  
BALL DE PLAÇA.FOTOGRAFIC / PAPER /  
FOTOGRAFIA



## FONS PERSONALS

699 PERSONALITATS DIVERSES

028 JOSEP VALLS I ROCA (A) *BAMBI*

SS 699.028.5000

5000 IMATGES / / /

### CONTINGUT

ANYS / TIPOL. DOCUM.

ST

FOTO

BALL DE PLAÇA

2004

317.041.379

GEMMA OMS HERNÁNDEZ I IVAN PERALTA LARA

FOTOGRAFIC / PAPER /  
FOTOGRAFIA

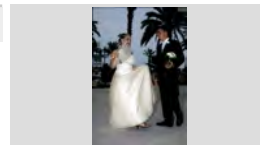

BALL DE PLAÇA

1997

317.041.326

GEMMA PUJÓS BARNÉS I MAURICI PENA SUBIRÁ  
BALLANT EL BALL DE PLAÇA.

FOTOGRAFIC / PAPER /  
FOTOGRAFIA

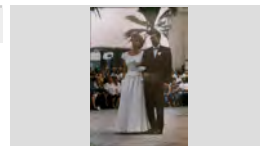

BALL DE PLAÇA

1997

317.041.247

GEMMA PUJÓS BARNÉS I MAURICI PENA SUBIRÁ  
DAVANT DELS MÚSICS

FOTOGRAFIC / PAPER /  
FOTOGRAFIA



BALL DE PLAÇA

1954

317.041.064

GERMAN CARTES SALA I MARIA CRISTINA ARPÍ  
MONTERO. PREPARATS PER BALLAR EL BALL DE

FOTOGRAFIC / PAPER /  
FOTOGRAFIA

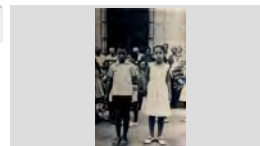

BALL DE PLAÇA

1952

317.041.058

ISABEL PLANIOL TRIAS I JOSEP SARDÁ PREPARATS  
PER BALLAR EL BALL DE PLAÇA CONCURRÈNCIA

FOTOGRAFIC / PAPER /  
FOTOGRAFIA

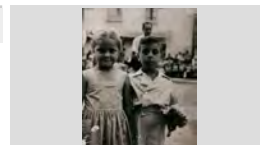

BALL DE PLAÇA

1997

317.041.249

JAUME PUJÓS TRESSERRAS, GEMMA PUJÓS  
BARNÉS I MARIA ANGELS BARNÉS TIBAU AL

FOTOGRAFIC / PAPER /  
FOTOGRAFIA



BALL DE PLAÇA

1948

317.041.062

JOAN AGUSTÍ OLIVÉ I MARIA AGUSTÍ BOIX DAVANT  
D'UN DECORAT QUE SIMULA ELS *SANFERMINES* de

FOTOGRAFIC / PAPER /  
FOTOGRAFIA

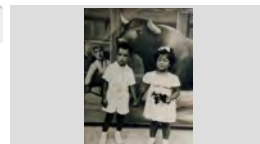

BALL DE PLAÇA

1949

317.041.043

JOAN AGUSTÍ OLIVÉ I MARIA AGUSTÍ PREPARATS  
PER BALLAR EL BALL DE PLAÇA CONCURRÈNCIA

FOTOGRAFIC / PAPER /  
FOTOGRAFIA



BALL DE PLAÇA

1945

317.041.063

JOAN GALLART SAIS I MARIA de TOSSA BALLANT EL  
BALL DE PLAÇA DEL SEGON DIA.

FOTOGRAFIC / PAPER /  
FOTOGRAFIA



**FONS** PERSONALS

699 PERSONALITATS DIVERSES

028 JOSEP VALLS I ROCA (A) *BAMBI*

**SS** 699.028.5000

5000 IMATGES / / /

**CONTINGUT**

**ANYS / TIPOL. DOCUM.**

**ST**

**FOTO**

BALL DE PLAÇA

2004

**317.041.378**

JOAQUIM FERRER MAGÍ I NEUS FERRER MAGÍ  
BALLANT EL BALL DE PLAÇA.

FOTOGRAFIC / PAPER /  
FOTOGRAFIA



BALL DE PLAÇA

1951

**317.041.048**

JORDI GALLART SAIS I MARIA CARME CUIRÓ  
BAIXIBERN BALLANT EL BALL DE PLAÇA

FOTOGRAFIC / PAPER /  
FOTOGRAFIA



BALL DE PLAÇA

2010

**317.041.109**

LES OBRERES TRENCANT ALMORRATXA EN EL  
BALL DE PLAÇA

FOTOGRAFIC / PAPER /  
FOTOGRAFIA



BALL DE PLAÇA

2007

**317.041.198**

LES OBRERES TRENCANT SES ALMORRATXES AL  
BALL DE PLAÇA CELEBRAT A BOLSENA, ITALIA

FOTOGRAFIC / PAPER /  
FOTOGRAFIA



BALL DE PLAÇA

2006

**317.041.141**

LES OBRERES TRENCANT SES ALMORRATXES AL  
BALL DE PLAÇA. ESQUERRA A DRETA: ROSER

FOTOGRAFIC / PAPER /  
FOTOGRAFIA



BALL DE PLAÇA

1953

**317.041.201**

LES PARELLES BALLADORES ASSEGUDES  
BRINDEN AMB CAVA. ESQUERRA A DRETA: MARIA

FOTOGRAFIC / PAPER /  
FOTOGRAFIA



BALL DE PLAÇA

1955

**317.041.143**

LLUÍS BARNÉS POU I CONXITA UTSET VILA  
BALLANT EL BALL DE PLAÇA DEL SEGON DIA.

FOTOGRAFIC / PAPER /  
FOTOGRAFIA

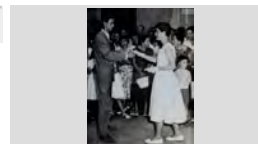

BALL DE PLAÇA

1991

**317.041.122**

MARABADESSA ENTRANT A LA PLAÇA, AL COSTAT  
DE LA PRIMERA OBRERA I EL OBRE MAJOR.

FOTOGRAFIC / PAPER /  
FOTOGRAFIA



BALL DE PLAÇA

1969

**317.041.355**

MARIA CARME SCHILLING FONTRODONA I ALBERT  
MARTÍNEZ PLANAS BALLANT EL BALL DE PLAÇA.

FOTOGRAFIC / PAPER /  
FOTOGRAFIA

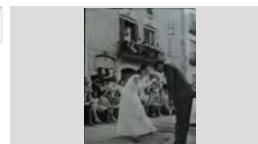

**FONS** PERSONALS

699 PERSONALITATS DIVERSES

028 JOSEP VALLS I ROCA (A) *BAMBI***SS** 699.028.5000

5000 IMATGES / / /

**CONTINGUT****ANYS / TIPOL. DOCUM.****ST****FOTO**

BALL DE PLAÇA

1969

**317.041.357**

MARIA CARME SCHILLING FONTRODONA.

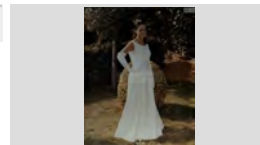
FOTOGRAFIC / PAPER /  
FOTOGRAFIA

BALL DE PLAÇA

1965

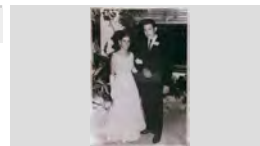
**317.041.330**MARIA CONCEPCIÓ FUSELLAS ADROHER I ARCADÍ  
ROCAS PLA DAVANT DEL BAR GARBÍFOTOGRAFIC / PAPER /  
FOTOGRAFIA

BALL DE PLAÇA

1964

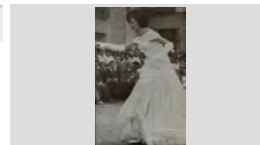
**317.041.369**MARIA DOLORS RAFOLS PELLICER BALLANT EL  
BALL DE PLAÇA.FOTOGRAFIC / PAPER /  
FOTOGRAFIA

BALL DE PLAÇA

1953

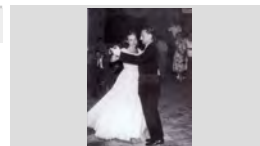
**317.041.142**MARIA TERESA SERRATOSA PALET I ANGEL  
MARTÍNEZ DE LA GUARDIA BALLANT.FOTOGRAFIC / PAPER /  
FOTOGRAFIA

BALL DE PLAÇA

1973

**317.041.002**MARILÓ BAEZA BANCELLS I QUICO MAYORGA  
XIRGUFOTOGRAFIC / PAPER /  
FOTOGRAFIA

BALL DE PLAÇA

1995

**317.041.264**MARTA FERNÁNDEZ LLOVERAS I ANTONI  
CASTILLEJO RODRÍGUEZFOTOGRAFIC / PAPER /  
FOTOGRAFIA

BALL DE PLAÇA

1977

**317.041.364**

MEI PUIGVERT FÁBREGAS

FOTOGRAFIC / PAPER /  
FOTOGRAFIA

BALL DE PLAÇA

1977

**317.041.362**MEI PUIGVERT FÁBREGAS I FABIO UMBERTO  
GIRALDÓ CASTAÑO BALLANT EL BALL DE PLAÇA.FOTOGRAFIC / PAPER /  
FOTOGRAFIA

BALL DE PLAÇA

1941

**317.041.057**

MERCE BOSCH PARÉS I ESTEVE GUITART POCH

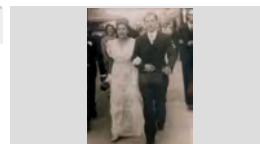
FOTOGRAFIC / PAPER /  
FOTOGRAFIA

**FONS** PERSONALS

699 PERSONALITATS DIVERSES

028 JOSEP VALLS I ROCA (A) *BAMBI***SS** 699.028.5000

5000 IMATGES / / /

**CONTINGUT****ANYS / TIPOL. DOCUM.****ST****FOTO**

BALL DE PLAÇA

2004

**317.041.375**MIREIA COSTA ROMEO I ALBERT ROBERT RIBOT  
BALLANT EL BALL DE PLAÇA.FOTOGRAFIC / PAPER /  
FOTOGRAFIA

BALL DE PLAÇA

2004

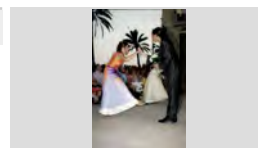
**317.041.374**MONTSE VIDAL SOLER I CARLES BUENO  
DOMÈNECH BALLANT EL BALL DE PLAÇA.FOTOGRAFIC / PAPER /  
FOTOGRAFIA

BALL DE PLAÇA

1985

**317.041.260**MONTSERRAT CABAÑAS REYNÉ I JOSEP ISERN  
CLAPÉSFOTOGRAFIC / PAPER /  
FOTOGRAFIA

BALL DE PLAÇA

1990

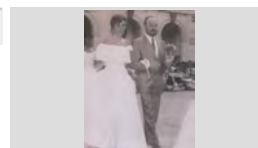
**317.041.005**MONTSERRAT FAURIA PUYOL I SALVADOR PUJOS  
TRESSERRAS.FOTOGRAFIC / PAPER /  
FOTOGRAFIA

BALL DE PLAÇA

1954

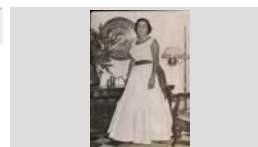
**317.041.208**MONTSERRAT GARRIGA KUIJPERS LLUINT EL  
VESTIT DEL BALL DE PLAÇA.FOTOGRAFIC / PAPER /  
FOTOGRAFIA

BALL DE PLAÇA

1982

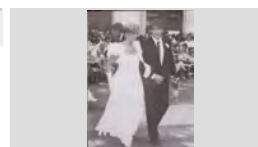
**317.041.166**MONTSERRAT REINA GARCÍA I JUAN POMARES  
FERIA BALLANT EL BALL DE PLAÇAFOTOGRAFIC / PAPER /  
FOTOGRAFIA

BALL DE PLAÇA

1918

**317.041.055**NENS I NENES BALLANT EL BALL DE PLAÇA  
CONCURRÈNCIA POPULAR SEGON DIAFOTOGRAFIC / PAPER /  
FOTOGRAFIA

BALL DE PLAÇA

1940

**317.041.029**NENS I NENES BALLANT EL BALL DE PLAÇA DE  
CONCURRÈNCIA POPULAR.FOTOGRAFIC / PAPER /  
FOTOGRAFIA

BALL DE PLAÇA

1950

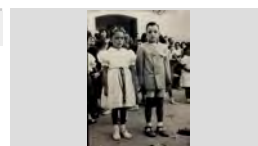
**317.041.061**NURI I JOAN AGUSTÍ OLIVÉ. PREPARATS PER  
BALLAR EL BALL DE PLAÇA CONCURRÈNCIAFOTOGRAFIC / PAPER /  
FOTOGRAFIA

**FONS** PERSONALS

699 PERSONALITATS DIVERSES

028 JOSEP VALLS I ROCA (A) *BAMBI***SS** 699.028.5000

5000 IMATGES / / /

**CONTINGUT****ANYS / TIPOL. DOCUM.****ST****FOTO**

BALL DE PLAÇA

1950

**317.041.120**NURI SURÍS VILARÓ I JOAN ROMANÍ FÁBREGAS  
BALLANT EL BALL DE PLAÇAFOTOGRAFIC / PAPER /  
FOTOGRAFIA

BALL DE PLAÇA

1989

**317.041.336**

OBRERA ANABEL ESQUIN AGUSTÍ

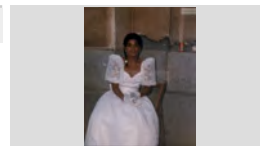
FOTOGRAFIC / PAPER /  
FOTOGRAFIA

BALL DE PLAÇA

1997

**317.041.253**

OBRERA ANGELINA BONET CARDONA

FOTOGRAFIC / PAPER /  
FOTOGRAFIA

BALL DE PLAÇA

1997

**317.041.252**OBRERA ANGELINA BONET CARDONA AMB ÀVIA  
MARIA REIXACH CASADEVALL.FOTOGRAFIC / PAPER /  
FOTOGRAFIA

BALL DE PLAÇA

1997

**317.041.258**

OBRERA GEMMA PUJÓS BARNÉS.

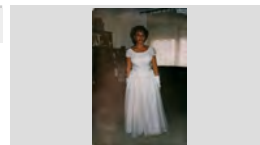
FOTOGRAFIC / PAPER /  
FOTOGRAFIA

BALL DE PLAÇA

1965

**317.041.248**

OBRERA MARIA CONCEPCIÓ FUSELLAS ADROHER

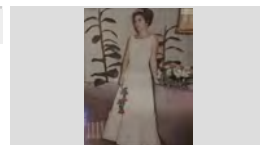
FOTOGRAFIC / PAPER /  
FOTOGRAFIA

BALL DE PLAÇA

1995

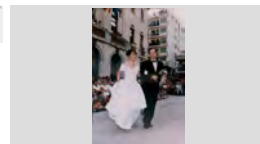
**317.041.263**OBRERA MARTA FERNÁNDEZ LLOVERAS I OBRER  
ESTEVE FÁBREGAS REBOLLO ENTRANT A LAFOTOGRAFIC / PAPER /  
FOTOGRAFIA

BALL DE PLAÇA

1990

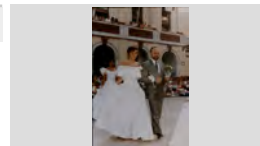
**317.041.238**OBRERA MONTSERRAT FAURIA PUYOL I OBRER  
SALVADOR PUJÓS TRESSERRAS ENTRAN A LAFOTOGRAFIC / PAPER /  
FOTOGRAFIA

BALL DE PLAÇA

1958

**317.041.181**OBRERES AMB ANGELETS A PLAÇA ESGLÉSIA.  
PRIMERA FILA, ESQUERRA A DRETA: MARIAFOTOGRAFIC / PAPER /  
FOTOGRAFIA



## FONS PERSONALS

699 PERSONALITATS DIVERSES

028 JOSEP VALLS I ROCA (A) *BAMBI*

SS 699.028.5000

5000 IMATGES / / /

### CONTINGUT

ANYS / TIPOL. DOCUM. ST

FOTO

BALL DE PLAÇA

1998

317.041.257

OBRERES AMB ESTATUETES DONA MARINERA A  
SALA ACTES CASA VILA. ESQUERRA A DRETA:

FOTOGRAFIC / PAPER /  
FOTOGRAFIA



BALL DE PLAÇA

1908

317.041.068

OBRERES i BALLADORS A PLAÇA ESPANYA

FOTOGRAFIC / PAPER /  
FOTOGRAFIA



BALL DE PLAÇA

1910

317.041.067

OBRERES i BALLADORS A PLAÇA ESPANYA

FOTOGRAFIC / PAPER /  
FOTOGRAFIA



BALL DE PLAÇA

1910

317.041.069

OBRERES i BALLADORS A PLAÇA ESPANYA

FOTOGRAFIC / PAPER /  
FOTOGRAFIA



BALL DE PLAÇA

1984

317.041.163

OBRERES I BALLADORS AMB MARABADESSA.  
ESQUERRA A DRETA: MARIA TERESA PLANIOL

FOTOGRAFIC / PAPER /  
FOTOGRAFIA



BALL DE PLAÇA

1987

317.041.164

OBRERES I BALLADORS AMB MARABADESSA.  
PRIMERA FILA, ESQUERRA A DRETA: JOSEP

FOTOGRAFIC / PAPER /  
FOTOGRAFIA



BALL DE PLAÇA

2007

317.041.155

OBRERES LLENÇANT SES ALMORRATXES AL BALLA  
DE PLAÇA. ESQUERRA A DRETA: CRISTINA

FOTOGRAFIC / PAPER /  
FOTOGRAFIA



BALL DE PLAÇA

2008

317.041.128

OBRERES LLENÇANT SES ALMORRATXES EN EL  
BALL DE PLAÇA

FOTOGRAFIC / PAPER /  
FOTOGRAFIA



BALL DE PLAÇA

2008

317.041.129

OBRERES LLENÇANT SES ALMORRATXES EN EL  
BALL DE PLAÇA

FOTOGRAFIC / PAPER /  
FOTOGRAFIA



**FONS PERSONALS**

699 PERSONALITATS DIVERSES

028 JOSEP VALLS I ROCA (A) *BAMBI***SS** 699.028.5000

5000 IMATGES / / /

**CONTINGUT****ANYS / TIPOL. DOCUM.****ST****FOTO**

BALL DE PLAÇA

2007

**317.041.194**

OBRERES TRENCANT SES ALMORRATXES AL BALL DE PLAÇA. ESQUERRA A DRETA: CRISTINA

FOTOGRAFIC / PAPER /  
FOTOGRAFIA

BALL DE PLAÇA

1953

**317.041.203**

PERE COMAS RIBAS I MONTSERRAT GALLART SAIS BALLANT EL BALL DE PLAÇA.

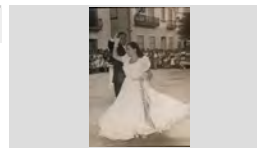
FOTOGRAFIC / PAPER /  
FOTOGRAFIA

BALL DE PLAÇA

1939

**317.041.359**

PILAR RAFART PUIG I DELFÍ SERRA SCHILLING

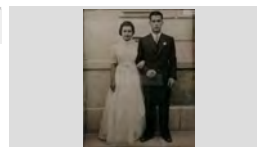
FOTOGRAFIC / PAPER /  
FOTOGRAFIA

BALL DE PLAÇA

1964

**317.041.119**PORTADA REVISTA *TRAMUNTANA*. LES OBRERES LLENÇANT SES ALMORRATXES EN EL BALL DEFOTOGRAFIC / PAPER /  
FOTOGRAFIA

BALL DE PLAÇA

1915

**317.041.072**

PRIMERA FILA, ESQUERRA ADRETA: DOMINGO o DOMÈNEC CUSELL CUSELL, PIUS CABAÑAS FONT I

FOTOGRAFIC / PAPER /  
FOTOGRAFIA

BALL DE PLAÇA

1922

**317.041.053**

PÚBLIC ASSITENT AL BALL DE PLAÇA.

FOTOGRAFIC / PAPER /  
FOTOGRAFIA

BALL DE PLAÇA

2003

**317.041.287**

RETRAT DE GRUP DE LA TROBADA DE LES OBRERES DAVANT DEL MONUMENT OBRERA.

FOTOGRAFIC / PAPER /  
FOTOGRAFIA

BALL DE PLAÇA

2007

**317.041.192**

RETRAT DE LES PARELLES BALLADORES. ESQUERRA A DRETA: JULIA LLOVERAS BERNAT,

FOTOGRAFIC / PAPER /  
FOTOGRAFIA

BALL DE PLAÇA

1950

**317.041.089**

RETRAT DELS BALLADORS DEL SEGON DIA. ESQUERRA A DRETA: MERCE BONET ROQUET,

FOTOGRAFIC / PAPER /  
FOTOGRAFIA

**FONS** PERSONALS

699 PERSONALITATS DIVERSES

028 JOSEP VALLS I ROCA (A) *BAMBI***SS** 699.028.5000

5000 IMATGES / / /

**CONTINGUT****ANYS / TIPOL. DOCUM.****ST****FOTO**

BALL DE PLAÇA

1997

**317.041.251**RETRAT DELS PARES OBRERA AMB ELS  
BALLADORS. ESQUERRA A DRETA: ANGELINAFOTOGRAFIC / PAPER /  
FOTOGRAFIA

BALL DE PLAÇA

1990

**317.041.008**

ROSER RIBAS VILA I JORDI SOLIGUER MAS.

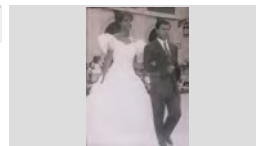
FOTOGRAFIC / PAPER /  
FOTOGRAFIA

BALL DE PLAÇA

1989

**317.041.001**

ROSER ROBERT RIBOT I JOAN DOMENECH MONER.

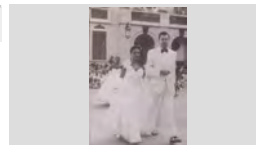
FOTOGRAFIC / PAPER /  
FOTOGRAFIA

BALL DE PLAÇA

1953

**317.041.060**SALVADOR BONET GIRALT I CRISTINA  
MONTFULLEDA VINDUAL. PREPARATS PER BALLARFOTOGRAFIC / PAPER /  
FOTOGRAFIA

BALL DE PLAÇA

1994

**317.041.202**SANDRA SOLIGUER PORTAVELLA I PERE  
PORTAVELLA FONTANALS BALLANT EL BALL DEFOTOGRAFIC / PAPER /  
FOTOGRAFIA

BALL DE PLAÇA

1956

**317.041.103**SANTIAGO BARNÉS RAMÓN I CONXITA GALLART  
RIBERA BALLANT EL BALL DE PLAÇA DEL SEGONFOTOGRAFIC / PAPER /  
FOTOGRAFIA

BALL DE PLAÇA

1940

**317.041.011**SARDANA FINAL DEL BALL DE PLAÇA AMB  
CONCURRÈNCIA POPULARFOTOGRAFIC / PAPER /  
FOTOGRAFIA

BALL DE PLAÇA

1964

**317.041.044**SES OBRERES AMB MARABADESSA I ANGELETS.  
PRIMERA FILA, ESQUERRA A DRETA: MARIAFOTOGRAFIC / PAPER /  
FOTOGRAFIA

BALL DE PLAÇA

2003

**317.041.288**SES OBRERES AMB SA RELIQUIA DAVANT ALTAR  
ERMITA DE SANTA CRISTINA. ESQUERRA A DRETA:FOTOGRAFIC / PAPER /  
FOTOGRAFIA

**FONS** PERSONALS

699 PERSONALITATS DIVERSES

028 JOSEP VALLS I ROCA (A) *BAMBI*

**SS** 699.028.5000

5000 IMATGES / / /

**CONTINGUT**

**ANYS / TIPOL. DOCUM.**

**ST**

**FOTO**

BALL DE PLAÇA

2005

**317.041.276**

SES OBRERES LLENÇANT LES ATMORRATXES EN EL BALL DE PLAÇA. ESQUERRA A DRETA: EVA

FOTOGRAFIC / PAPER /  
FOTOGRAFIA



BALL DE PLAÇA

2001

**317.041.301**

SES OBRERES LLENÇANT LES ATMORRATXES EN EL BALL DE PLAÇA. ESQUERRA A DRETA: LOURDES

FOTOGRAFIC / PAPER /  
FOTOGRAFIA



BALL DE PLAÇA

2003

**317.041.281**

SES OBRERES LLENÇANT LES ATMORRATXES EN EL BALL DE PLAÇA. ESQUERRA A DRETA: MARIA

FOTOGRAFIC / PAPER /  
FOTOGRAFIA



BALL DE PLAÇA

2000

**317.041.308**

SES OBRERES LLENÇANT LES ATMORRATXES EN EL BALL DE PLAÇA. ESQUERRA A DRETA: MARIONA

FOTOGRAFIC / PAPER /  
FOTOGRAFIA



BALL DE PLAÇA

2002

**317.041.285**

SES OBRERES LLENÇANT LES ATMORRATXES EN EL BALL DE PLAÇA. ESQUERRA A DRETA:

FOTOGRAFIC / PAPER /  
FOTOGRAFIA



BALL DE PLAÇA

1910

**317.041.093**

TARGETA POSTAL

FOTOGRAFIC / PAPER / POSTAL



BALL DE PLAÇA

1927

**317.041.031**

TARGETA POSTAL AMB BALL DE PLAÇA DEL SEGON DIA

FOTOGRAFIC / PAPER / POSTAL



BALL DE PLAÇA

1905

**317.041.016**

TARGETA POSTAL AMB LA IMATGE DEL BALL DE PLAÇA I ESCRITA AL VOLTANT DE LA FOTOGRAFIA.

FOTOGRAFIC / PAPER / POSTAL



BALL DE PLAÇA

1905

**317.041.026**

TARGETA POSTAL AMB LA IMATGE DEL BALL DE PLAÇA I ESCRITA AL VOLTANT DE LA FOTOGRAFIA.

FOTOGRAFIC / PAPER / POSTAL





**FONS** PERSONALS

699 PERSONALITATS DIVERSES

028 JOSEP VALLS I ROCA (A) *BAMBI***SS** 699.028.5000

5000 IMATGES / / /

**CONTINGUT****ANYS / TIPOL. DOCUM.****ST****FOTO**

BALL DE PLAÇA

1919

**317.041.173**TARGETA POSTAL AMB LA IMATGE DEL BALL DE  
PLAÇA I ESPECTADORS.

FOTOGRAFIC / PAPER / POSTAL



BALL DE PLAÇA

1930

**317.041.023**TARGETA POSTAL AMB LA IMATGE DEL BALL DE  
PLAÇA, ESCRITA AL DORS.

FOTOGRAFIC / PAPER / POSTAL



BALL DE PLAÇA

1935

**317.041.084**TARGETA POSTAL AMB LA IMATGE DELS  
BALLADORS DEL BALL DE PLAÇA.

FOTOGRAFIC / PAPER / POSTAL



BALL DE PLAÇA

1929

**317.041.028**TARGETA POSTAL AMB LA IMATGE DELS NENS  
BALLANT EL BALL DE PLAÇA CONCURRÈNCIA

FOTOGRAFIC / PAPER / POSTAL



BALL DE PLAÇA

1929

**317.041.027**TARGETA POSTAL AMB LA IMATGE DELS NENS  
BALLANT LA SARDANA FINAL DEL BALL DE PLAÇA

FOTOGRAFIC / PAPER / POSTAL



BALL DE PLAÇA

1930

**317.041.088**TARGETA POSTAL. AL DORS ESTA ESCRITA I  
SEGELLADA AMB UN SEGELL DE 15 CENTIMS AMB

FOTOGRAFIC / PAPER / POSTAL



BALL DE PLAÇA

1912

**317.041.038**VISTA GENERAL DE LA PLAÇA ESPANYA EL DIA DEL  
BALL DE PLAÇA de CONCURRÈNCIA POPULARFOTOGRAFIC / PAPER /  
FOTOGRAFIA

BALL DE PLAÇA

1936

**317.041.033**VISTA GENERAL DE LA PLAÇA ESPANYA EL DIA DEL  
BALL DE PLAÇA DELS NENS CONCURRÈNCIAFOTOGRAFIC / PAPER /  
FOTOGRAFIA

BALL DE PLAÇA

1940

**317.041.032**VISTA GENERAL DE LA PLAÇA ESPANYA EL DIA DEL  
BALL DE PLAÇA DELS NENS CONCURRÈNCIAFOTOGRAFIC / PAPER /  
FOTOGRAFIA



**FONS** PERSONALS

699 PERSONALITATS DIVERSES

028 JOSEP VALLS I ROCA (A) *BAMBI***SS** 699.028.5000

5000 IMATGES / / /

**CONTINGUT****ANYS / TIPOL. DOCUM.****ST****FOTO**

BALL DE PLAÇA

1920

**317.041.054**VISTA GENERAL DE LA PLAÇA ESPANYA EN PLE  
BALL DE PLAÇA.FOTOGRAFIC / PAPER /  
FOTOGRAFIA

BALL DE PLAÇA

2006

**317.041.184**

VISTA GENERAL DEL BALL DE PLAÇA

FOTOGRAFIC / PAPER /  
FOTOGRAFIA

BALL DE PLAÇA

1913

**317.041.017**VISTA GENERAL DEL BALL DE PLAÇA AMB ELS  
BALCONS PLENS D'ESPECTADORES.FOTOGRAFIC / PAPER /  
FOTOGRAFIA

BALL DE PLAÇA

1920

**317.041.022**VISTA GENERAL DEL BALL DE PLAÇA DEL SEGON  
DIA AMB CONCURRÈNCIA POPULARFOTOGRAFIC / PAPER /  
FOTOGRAFIA

BALL DE PLAÇA

1920

**317.041.014**VISTA GENERAL DEL BALL DE PLAÇA NENS  
CONCURRÈNCIA POPULARFOTOGRAFIC / PAPER /  
FOTOGRAFIA

BALL DE PLAÇA

1915

**317.041.021**

VISTA GENERAL DEL BALL DE PLAÇA.

FOTOGRAFIC / PAPER /  
FOTOGRAFIA

BALL DE PLAÇA CONCURRÈNCIA POPULAR

1946

**317.041.373**A ESQUERRA EN LLUÍS BARNÉS POU I EULALIA  
POU MARLÉS, A LA DRETA EN RAFEL GARRIGAFOTOGRAFIC / PAPER /  
FOTOGRAFIA

BALL DE PLAÇA CONCURRÈNCIA POPULAR

1958

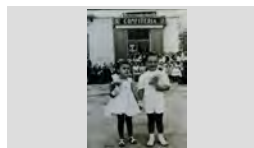
**317.041.371**ANNA MARIA PIBERNAT FERRER I NEN NC  
PREPARATS PER BALLAR EL BALL DE PLAÇA.FOTOGRAFIC / PAPER /  
FOTOGRAFIA

BALL DE PLAÇA CONCURRÈNCIA POPULAR

1959

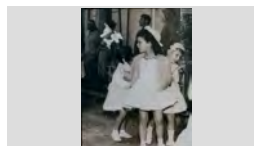
**317.041.372**ANNA MARIA PIBERNAT FERRER PREPARADA PER  
BALLAR EL BALL DE PLAÇA. AL FONTS ES POTFOTOGRAFIC / PAPER /  
FOTOGRAFIA

**FONS** PERSONALS

699 PERSONALITATS DIVERSES

028 JOSEP VALLS I ROCA (A) *BAMBI*

**SS** 699.028.5000

5000 IMATGES / / /

**CONTINGUT**

**ANYS / TIPOL. DOCUM.**

**ST**

**FOTO**

BALL DE PLAÇA CONCURRÈNCIA POPULAR

1949

**317.041.335**

ANTONIA BALTRONS ARBÓ I NC PREPARATS PER  
BALLAR EL BALL DE PLAÇA

FOTOGRAFIC / PAPER /  
FOTOGRAFIA

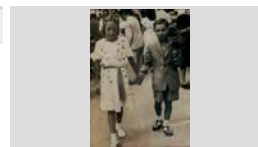

BALL DE PLAÇA CONCURRÈNCIA POPULAR

1958

**317.041.303**

ANTONIO CASTEYÓ FONTRDONA I DOLORS  
SERRA BOADAS PREPARATS PER BALLAR EL BALL

FOTOGRAFIC / PAPER /  
FOTOGRAFIA

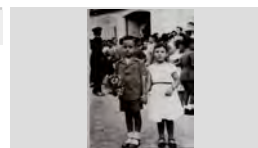

BALL DE PLAÇA CONCURRÈNCIA POPULAR

1952

**317.041.295**

ANTONIO VILA ALSINA I LLUÏSA CARBONELL ROCA  
PREPARATS PER BALLAR EL BALL DE PLAÇA.

FOTOGRAFIC / PAPER /  
FOTOGRAFIA



BALL DE PLAÇA CONCURRÈNCIA POPULAR

1953

**317.041.310**

ASSEGUDES, ESQUERRA A DRETA: MARIA  
FONTRDONA XIFRÓ, AGUSTINA BOADAS

FOTOGRAFIC / PAPER /  
FOTOGRAFIA

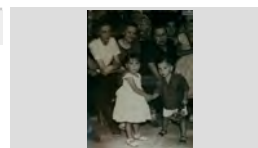

BALL DE PLAÇA CONCURRÈNCIA POPULAR

1920

**317.041.401**

BALL DE PLAÇA DEL SEGON DIA AMB ELS NENS I  
NENES.

FOTOGRAFIC / PAPER /  
FOTOGRAFIA



BALL DE PLAÇA CONCURRÈNCIA POPULAR

2007

**317.041.146**

BALL DE PLAÇA DELS NENS.

FOTOGRAFIC / PAPER /  
FOTOGRAFIA



BALL DE PLAÇA CONCURRÈNCIA POPULAR

2008

**317.041.131**

BALL DE PLAÇA DELS NENS.

FOTOGRAFIC / PAPER /  
FOTOGRAFIA

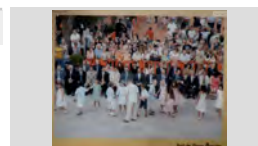

BALL DE PLAÇA CONCURRÈNCIA POPULAR

2009

**317.041.116**

BALL DE PLAÇA DELS NENS.

FOTOGRAFIC / PAPER /  
FOTOGRAFIA



BALL DE PLAÇA CONCURRÈNCIA POPULAR

1940

**317.041.162**

BALL DE PLAÇA POPULAR A LA PLAÇA DE LA VILA.

FOTOGRAFIC / PAPER /  
FOTOGRAFIA



**FONS** PERSONALS

699 PERSONALITATS DIVERSES

028 JOSEP VALLS I ROCA (A) *BAMBI***SS** 699.028.5000

5000 IMATGES / / /

**CONTINGUT****ANYS / TIPOL. DOCUM.****ST****FOTO**

BALL DE PLAÇA CONCURRÈNCIA POPULAR

1909

**317.041.071**

BALLANT EL BALL DE PLAÇA EL SEGON DIA.

FOTOGRAFIC / PAPER /  
FOTOGRAFIA

BALL DE PLAÇA CONCURRÈNCIA POPULAR

1912

**317.041.086**

BALLANT EL BALL DE PLAÇA EL SEGON DIA.

FOTOGRAFIC / PAPER /  
FOTOGRAFIA

BALL DE PLAÇA CONCURRÈNCIA POPULAR

1930

**317.041.090**

BALLANT EL BALL DE PLAÇA EL SEGON DIA.

FOTOGRAFIC / PAPER /  
FOTOGRAFIA

BALL DE PLAÇA CONCURRÈNCIA POPULAR

1935

**317.041.091**

BALLANT EL BALL DE PLAÇA EL SEGON DIA.

FOTOGRAFIC / PAPER /  
FOTOGRAFIA

BALL DE PLAÇA CONCURRÈNCIA POPULAR

1947

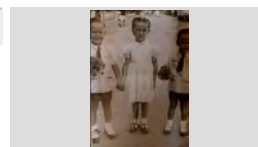
**317.041.213**D'ESQUERRA A DRETA: JORDI ESTIVILL PASCUAL,  
ELENA TUSQUETS I LLUÍS ESTIVILL PASCUALFOTOGRAFIC / PAPER /  
FOTOGRAFIA

BALL DE PLAÇA CONCURRÈNCIA POPULAR

1946

**317.041.217**D'ESQUERRA A DRETA: JORDI ESTIVILL PASCUAL,  
ELENA TUSQUETS, LLUÍS ESTIVILL PASCUAL IFOTOGRAFIC / PAPER /  
FOTOGRAFIA

BALL DE PLAÇA CONCURRÈNCIA POPULAR

1947

**317.041.218**D'ESQUERRA A DRETA: JORDI ESTIVILL PASCUAL,  
ELENA TUSQUETS, LLUÍS ESTIVILL PASCUAL IFOTOGRAFIC / PAPER /  
FOTOGRAFIA

BALL DE PLAÇA CONCURRÈNCIA POPULAR

1946

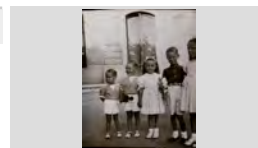
**317.041.214**D'ESQUERRA A DRETA: LLUÍS ESTIVILL PASCUAL,  
JORDI ESTIVILL PASCUAL, ELENA TUSQUETS,FOTOGRAFIC / PAPER /  
FOTOGRAFIA

BALL DE PLAÇA CONCURRÈNCIA POPULAR

1948

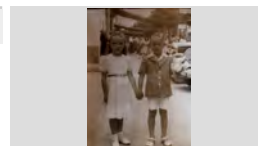
**317.041.224**ELENA TUSQUETS I JORDI ESTIVILL PASCUAL  
PREPARATS PER BALLAR EL BALL DE PLAÇA.FOTOGRAFIC / PAPER /  
FOTOGRAFIA

## FONS PERSONALS

699 PERSONALITATS DIVERSES

028 JOSEP VALLS I ROCA (A) *BAMBI*

SS 699.028.5000

5000 IMATGES / / /

### CONTINGUT

ANYS / TIPOL. DOCUM.

ST

FOTO

BALL DE PLAÇA CONCURRÈNCIA POPULAR

1949

317.041.206

ELENA TUSQUETS I JORDI ESTIVILL PASCUAL  
PREPARATS PER BALLAR EL BALL DE PLAÇA.

FOTOGRAFIC / PAPER /  
FOTOGRAFIA

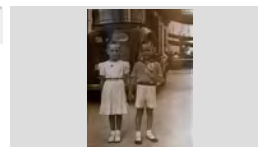

BALL DE PLAÇA CONCURRÈNCIA POPULAR

1952

317.041.267

ESQUERRA A DRETA LES GERMANES LLUÏSA I  
MARIA VINDUAL RODRÍGUEZ PREPARADES PER

FOTOGRAFIC / PAPER /  
FOTOGRAFIA

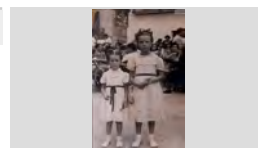

BALL DE PLAÇA CONCURRÈNCIA POPULAR

1949

317.041.045

ESQUERRA A DRETA: MARIA TERESA CASAS  
COLOMER, JOSEP RAFART LLOPART, MARGARITA

FOTOGRAFIC / PAPER /  
FOTOGRAFIA



BALL DE PLAÇA CONCURRÈNCIA POPULAR

1946

317.041.316

ESQUERRA A DRETA: AGUSTÍ CABAÑAS, CARLES  
ARPÍ, LOURDES I LLUÍS BARNÉS POU PREPARATS

FOTOGRAFIC / PAPER /  
FOTOGRAFIA

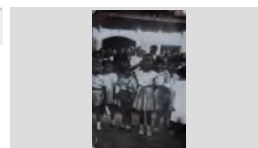

BALL DE PLAÇA CONCURRÈNCIA POPULAR

1946

317.041.179

ESQUERRA A DRETA: AUGUST AUSTRICH VIÑOLAS,  
ROSER BARNÉS RAMÓN, PEPITA ENRICH CAMPS,

FOTOGRAFIC / PAPER /  
FOTOGRAFIA



BALL DE PLAÇA CONCURRÈNCIA POPULAR

1946

317.041.323

ESQUERRA A DRETA: AUGUST AUSTRICH VIÑOLAS,  
ROSER BARNÉS RAMÓN, PEPITA ENRICH CAMPS,

FOTOGRAFIC / PAPER /  
FOTOGRAFIA



BALL DE PLAÇA CONCURRÈNCIA POPULAR

1966

317.041.294

ESQUERRA A DRETA: ISABEL BARBA MONTIEL,  
JOAN CAMPMAJÓ SANJAUME, MARIA ANGELS

FOTOGRAFIC / PAPER /  
FOTOGRAFIA



BALL DE PLAÇA CONCURRÈNCIA POPULAR

1953

317.041.178

ESQUERRA A DRETA: ISABEL PLANIOL TRIAS,  
JOSEP SARDÁ, MARIA MERCÉ SALA GASCONS,

FOTOGRAFIC / PAPER /  
FOTOGRAFIA



BALL DE PLAÇA CONCURRÈNCIA POPULAR

1946

317.041.324

ESQUERRA A DRETA: JOAQUIM BARNÉS RAMÓN,  
ROSA AGUSTÍ OLIVÉ, PEPITA VILA I JOSEP BARNÉS

FOTOGRAFIC / PAPER /  
FOTOGRAFIA





**FONS** PERSONALS

699 PERSONALITATS DIVERSES

028 JOSEP VALLS I ROCA (A) *BAMBI***SS** 699.028.5000

5000 IMATGES / / /

**CONTINGUT****ANYS / TIPOL. DOCUM.****ST****FOTO**

BALL DE PLAÇA CONCURRÈNCIA POPULAR

1949

**317.041.226**ESQUERRA A DRETA: JORDI ESTIVILL PASCUAL,  
ELENA TUSQUETS, MERCÉ FAURA UBACH I LLUÍSFOTOGRAFIC / PAPER /  
FOTOGRAFIA

BALL DE PLAÇA CONCURRÈNCIA POPULAR

1945

**317.041.344**ESQUERRA A DRETA: JOSEP VALLS ROCA, ROSA  
VALLS ROCA I FRANCESC MAGÍ FÁBREGASFOTOGRAFIC / PAPER /  
FOTOGRAFIA

BALL DE PLAÇA CONCURRÈNCIA POPULAR

1958

**317.041.140**ESQUERRA A DRETA: MARIA ANGELS SALA  
BOADAS, ANGEL SURIS FANALS, JOSEP ALSINAFOTOGRAFIC / PAPER /  
FOTOGRAFIA

BALL DE PLAÇA CONCURRÈNCIA POPULAR

1996

**317.041.347**ESQUERRA A DRETA: MARIA TERESA COLLS  
PUIGVERT, XAVIER PUIGVERT PARÉS, OSCAR IFOTOGRAFIC / PAPER /  
FOTOGRAFIA

BALL DE PLAÇA CONCURRÈNCIA POPULAR

1948

**317.041.221**ESQUERRA A DRETA: MERCÉ FAURA UBACH, LLUÍS  
ESTIVILL PASCUAL, ELENA TUSQUETS, JORDIFOTOGRAFIC / PAPER /  
FOTOGRAFIA

BALL DE PLAÇA CONCURRÈNCIA POPULAR

1945

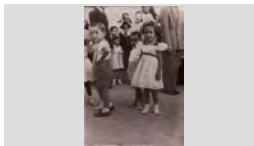
**317.041.243**ESQUERRA EN JOSEP VALLS ROCA PREPARAT PER  
BALLAR EL BALL DE PLAÇA.FOTOGRAFIC / PAPER /  
FOTOGRAFIA

BALL DE PLAÇA CONCURRÈNCIA POPULAR

1946

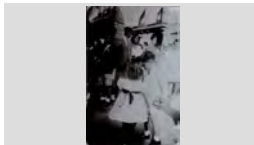
**317.041.306**EULALIA POU MARLÉS I LLUÍS BARNÉS POU  
BALLANT EL BALL DE PLAÇA.FOTOGRAFIC / PAPER /  
FOTOGRAFIA

BALL DE PLAÇA CONCURRÈNCIA POPULAR

1944

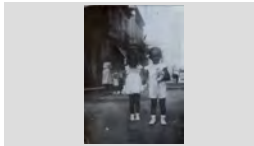
**317.041.313**EULALIA POU MARLÉS I LLUÍS BARNÉS POU  
PREPARATS PER BALLAR EL BALL DE PLAÇA.FOTOGRAFIC / PAPER /  
FOTOGRAFIA

BALL DE PLAÇA CONCURRÈNCIA POPULAR

1945

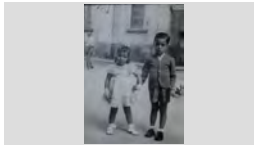
**317.041.315**EULALIA POU MARLÉS I LLUÍS BARNÉS POU  
PREPARATS PER BALLAR EL BALL DE PLAÇA.FOTOGRAFIC / PAPER /  
FOTOGRAFIA



## FONS PERSONALS

699 PERSONALITATS DIVERSES

028 JOSEP VALLS I ROCA (A) *BAMBI*

SS 699.028.5000

5000 IMATGES / / /

### CONTINGUT

### ANYS / TIPOL. DOCUM.

### ST

### FOTO

BALL DE PLAÇA CONCURRÈNCIA POPULAR

1948

317.041.149

EULALIA POU MARLÉS I LLUÍS BARNÉS POU  
PREPARATS PER BALLAR EL BALL DE PLAÇA.

FOTOGRAFIC / PAPER /  
FOTOGRAFIA

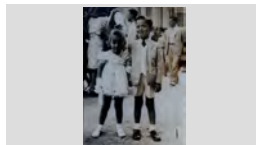

BALL DE PLAÇA CONCURRÈNCIA POPULAR

1946

317.041.314

EULALIA POU MARLÉS, LLUÍS BARNÉS POU,  
ANTONIO ALSINA PARÉS I JUANILLO MARTÍNEZ

FOTOGRAFIC / PAPER /  
FOTOGRAFIA

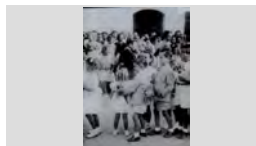

BALL DE PLAÇA CONCURRÈNCIA POPULAR

1970

317.041.304

FRANCESC ORPÍ RUSCALLEDA I AMELIA ALBERTÍ  
GALLART PREPARATS PER BALLAR EL BALL DE

FOTOGRAFIC / PAPER /  
FOTOGRAFIA



BALL DE PLAÇA CONCURRÈNCIA POPULAR

1947

317.041.099

JAUME CIURÓ BAIXIBERN I NURIA FABREGÓ  
BALLANT EL BALL DE PLAÇA.

FOTOGRAFIC / PAPER /  
FOTOGRAFIA



BALL DE PLAÇA CONCURRÈNCIA POPULAR

1961

317.041.320

JAUME RUSCALLEDA AUSTRICH I MARIBEL  
RUSCALLEDA TRESSERRAS PREPARATS PER

FOTOGRAFIC / PAPER /  
FOTOGRAFIA



BALL DE PLAÇA CONCURRÈNCIA POPULAR

1946

317.041.215

JORDI ESTIVILL PASCUAL I ELENA TUSQUETS  
BALLANT EL BALL DE PLAÇA.

FOTOGRAFIC / PAPER /  
FOTOGRAFIA

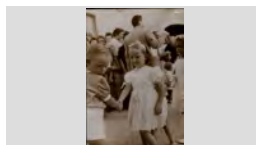

BALL DE PLAÇA CONCURRÈNCIA POPULAR

1943

317.041.225

JORDI ESTIVILL PASCUAL I ELENA TUSQUETS  
PREPARATS PER BALLAR EL BALL DE PLAÇA.

FOTOGRAFIC / PAPER /  
FOTOGRAFIA



BALL DE PLAÇA CONCURRÈNCIA POPULAR

1944

317.041.219

JORDI ESTIVILL PASCUAL I ELENA TUSQUETS  
PREPARATS PER BALLAR EL BALL DE PLAÇA.

FOTOGRAFIC / PAPER /  
FOTOGRAFIA

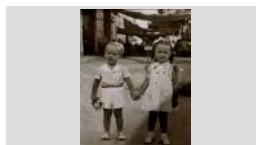

BALL DE PLAÇA CONCURRÈNCIA POPULAR

1945

317.041.223

JORDI ESTIVILL PASCUAL I ELENA TUSQUETS  
PREPARATS PER BALLAR EL BALL DE PLAÇA.

FOTOGRAFIC / PAPER /  
FOTOGRAFIA

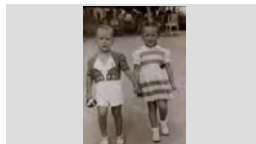

**FONS** PERSONALS

699 PERSONALITATS DIVERSES

028 JOSEP VALLS I ROCA (A) *BAMBI***SS** 699.028.5000

5000 IMATGES / / /

**CONTINGUT****ANYS / TIPOL. DOCUM.****ST****FOTO**

BALL DE PLAÇA CONCURRÈNCIA POPULAR

1944

**317.041.231**

JORDI ESTIVILL PASCUAL PREPARAT PER BALLAR EL BALL DE PLAÇA.

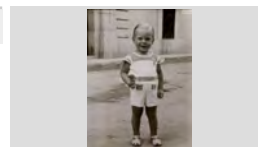
FOTOGRAFIC / PAPER /  
FOTOGRAFIA

BALL DE PLAÇA CONCURRÈNCIA POPULAR

1948

**317.041.175**

JOSEP BASART ARBÓS I PEPITA ENRICH CAMPS PREPARATS PER BALLAR EL BALL DE PLAÇA

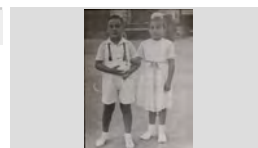
FOTOGRAFIC / PAPER /  
FOTOGRAFIA

BALL DE PLAÇA CONCURRÈNCIA POPULAR

1950

**317.041.356**

JOSEP BORRELL BADIA I ROSER RIBOT PARÉS PREPARATS PER BALLAR EL BALL DE PLAÇA.

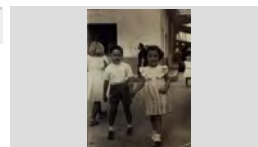
FOTOGRAFIC / PAPER /  
FOTOGRAFIA

BALL DE PLAÇA CONCURRÈNCIA POPULAR

1962

**317.041.345**

LA NENA ASUNCCIÓ ANDREU AGUADE AMB LA SEVA GERMANA I OBRERA MARIA ANTONIA

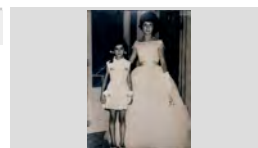
FOTOGRAFIC / PAPER /  
FOTOGRAFIA

BALL DE PLAÇA CONCURRÈNCIA POPULAR

2003

**317.041.325**

LES NENES I ELS NENS BALLANT EL BALL DE PLAÇA.

FOTOGRAFIC / PAPER /  
FOTOGRAFIA

BALL DE PLAÇA CONCURRÈNCIA POPULAR

1947

**317.041.317**

LLUÍS BARNÉS POU I EULALIA POU MARLÉS PREPARATS PER BALLAR EL BALL DE PLAÇA.

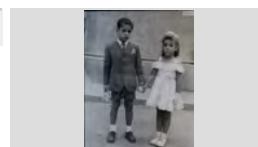
FOTOGRAFIC / PAPER /  
FOTOGRAFIA

BALL DE PLAÇA CONCURRÈNCIA POPULAR

1948

**317.041.318**

LLUÍS BARNÉS POU I EULALIA POU MARLÉS PREPARATS PER BALLAR EL BALL DE PLAÇA.

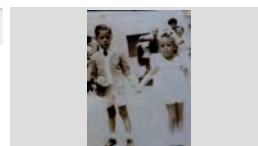
FOTOGRAFIC / PAPER /  
FOTOGRAFIA

BALL DE PLAÇA CONCURRÈNCIA POPULAR

1948

**317.041.319**

LLUÍS BARNÉS POU I EULALIA POU MARLÉS PREPARATS PER BALLAR EL BALL DE PLAÇA.

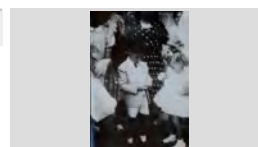
FOTOGRAFIC / PAPER /  
FOTOGRAFIA

BALL DE PLAÇA CONCURRÈNCIA POPULAR

1952

**317.041.148**

LLUÍS BARNÉS POU I LOLITA SAIS BALLANT EL BALL DE PLAÇA DELS MES JOVES.

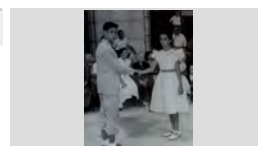
FOTOGRAFIC / PAPER /  
FOTOGRAFIA

**FONS** PERSONALS

699 PERSONALITATS DIVERSES

028 JOSEP VALLS I ROCA (A) *BAMBI***SS** 699.028.5000

5000 IMATGES / / /

**CONTINGUT****ANYS / TIPOL. DOCUM.****ST****FOTO**

BALL DE PLAÇA CONCURRÈNCIA POPULAR

1946

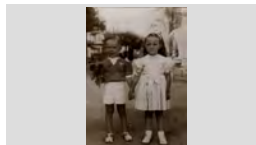
**317.041.205**LLUÍS ESTIVILL PASCUAL I ELENA TUSQUETS  
PREPARATS PER BALLAR EL BALL DE PLAÇA.FOTOGRAFIC / PAPER /  
FOTOGRAFIA

BALL DE PLAÇA CONCURRÈNCIA POPULAR

1947

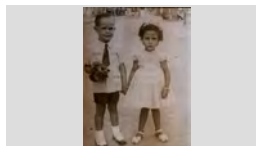
**317.041.212**LLUÍS ESTIVILL PASCUAL I MERCÉ FAURA UBACH  
PREPARATS PER BALLAR EL BALL DE PLAÇA.FOTOGRAFIC / PAPER /  
FOTOGRAFIA

BALL DE PLAÇA CONCURRÈNCIA POPULAR

1948

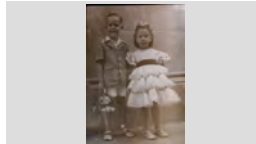
**317.041.204**LLUÍS ESTIVILL PASCUAL I MERCÉ FAURA UBACH  
PREPARATS PER BALLAR EL BALL DE PLAÇA.FOTOGRAFIC / PAPER /  
FOTOGRAFIA

BALL DE PLAÇA CONCURRÈNCIA POPULAR

1950

**317.041.241**LLUÏSA CARBONELL ROCA I LLUÍS RAMÓN FRANCO  
PREPARATS PER BALLAR EL BALL DE PLAÇA.FOTOGRAFIC / PAPER /  
FOTOGRAFIA

BALL DE PLAÇA CONCURRÈNCIA POPULAR

1951

**317.041.296**LLUÏSA CARBONELL ROCA I LLUÍS RAMÓN FRANCO  
PREPARATS PER BALLAR EL BALL DE PLAÇA.FOTOGRAFIC / PAPER /  
FOTOGRAFIA

BALL DE PLAÇA CONCURRÈNCIA POPULAR

1950

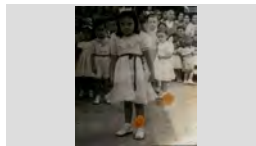
**317.041.298**LLUÏSA CARBONELL ROCA PREPARADA PER  
BALLAR EL BALL DE PLAÇA.FOTOGRAFIC / PAPER /  
FOTOGRAFIA

BALL DE PLAÇA CONCURRÈNCIA POPULAR

1948 ca

**317.041.118**MARIA CARMEN CIURÓ BAIXIBERN, PERE MOLNÉ  
ANDREU, ANNA ROSA FÁBREGAS REBOLLO, ROMÀFOTOGRAFIC / PAPER /  
FOTOGRAFIA

BALL DE PLAÇA CONCURRÈNCIA POPULAR

1948 ca

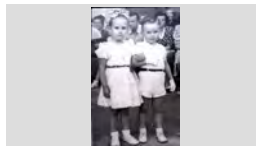
**317.041.102**MARIA CARMEN CIURÓ BAXIBERN I PERE MOLNÉ  
ANDREU PREPARATS PER BALLAR EL BALL DEFOTOGRAFIC / PAPER /  
FOTOGRAFIA

BALL DE PLAÇA CONCURRÈNCIA POPULAR

1945 ca

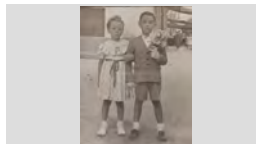
**317.041.311**MARIA CRISTINA VINDUAL RODRÍGUEZ I RICARDO  
ABUYÉ FONT PREPARATS PER BALLAR EL BALL DEFOTOGRAFIC / PAPER /  
FOTOGRAFIA

## FONS PERSONALS

699 PERSONALITATS DIVERSES

028 JOSEP VALLS I ROCA (A) *BAMBI*

SS 699.028.5000

5000 IMATGES / / /

### CONTINGUT

### ANYS / TIPOL. DOCUM.

### ST

### FOTO

BALL DE PLAÇA CONCURRÈNCIA POPULAR

1947

317.041.196

MARIA TERESA DEL RIO MORALES I LLUÍS BARNÉS  
POU PREPARATS PER BALLAR EL BALL DE PLAÇA.

FOTOGRAFIC / PAPER /  
FOTOGRAFIA

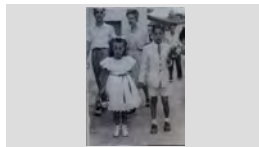

BALL DE PLAÇA CONCURRÈNCIA POPULAR

1962

317.041.176

MARIBEL RUSCALLEDA TRESSERRAS I JAUME  
RUSCALLEDA AUSTRICH PREPARATS PER BALLAR

FOTOGRAFIC / PAPER /  
FOTOGRAFIA

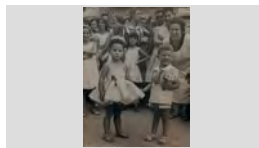

BALL DE PLAÇA CONCURRÈNCIA POPULAR

1962

317.041.367

MEI PUIGVERT FÁBREGAS

FOTOGRAFIC / PAPER /  
FOTOGRAFIA

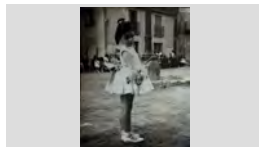

BALL DE PLAÇA CONCURRÈNCIA POPULAR

1959

317.041.368

MEI PUIGVERT FÁBREGAS I ALBERT PREPARATS  
PER BALLAR EL BALL DE PLAÇA.

FOTOGRAFIC / PAPER /  
FOTOGRAFIA

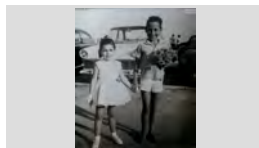

BALL DE PLAÇA CONCURRÈNCIA POPULAR

1950

317.041.259

MELCIOR MONTERO I MARIA ROSA DRAPER  
MONTERO PREPARATS PER BALLAR EL BALL DE

FOTOGRAFIC / PAPER /  
FOTOGRAFIA

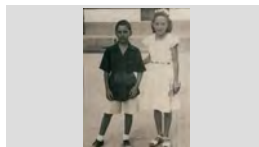

BALL DE PLAÇA CONCURRÈNCIA POPULAR

1947

317.041.207

MERCÉ FAURA UBACH I LLUÍS ESTIVILL PASCUAL  
PREPARATS PER BALLAR EL BALL DE PLAÇA.

FOTOGRAFIC / PAPER /  
FOTOGRAFIA

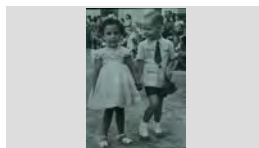

BALL DE PLAÇA CONCURRÈNCIA POPULAR

1947

317.041.229

MERCÉ FAURA UBACH I LLUÍS ESTIVILL PASCUAL  
PREPARATS PER BALLAR EL BALL DE PLAÇA.

FOTOGRAFIC / PAPER /  
FOTOGRAFIA



BALL DE PLAÇA CONCURRÈNCIA POPULAR

1949

317.041.216

MERCÉ FAURA UBACH I LLUÍS ESTIVILL PASCUAL  
PREPARATS PER BALLAR EL BALL DE PLAÇA.

FOTOGRAFIC / PAPER /  
FOTOGRAFIA

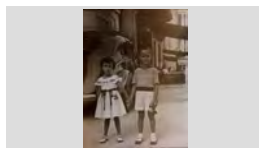

BALL DE PLAÇA CONCURRÈNCIA POPULAR

1951

317.041.360





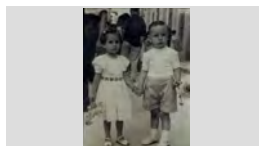

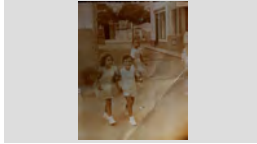

MONTSERRAT MERCADER FONTRDONA I ANTONI  
CASTEYÓ FONTRDONA PREPARATS PER BALLAR

FOTOGRAFIC / PAPER /  
FOTOGRAFIA

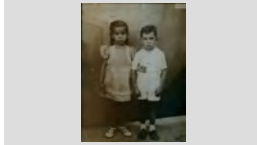

**FONS** PERSONALS

699	PERSONALITATS DIVERSES		
028	JOSEP VALLS I ROCA (A) <i>BAMBI</i>	SS	699.028.5000
5000	IMATGES / / /		

CONTINGUT	ANYS / TIPOL. DOCUM.	ST	FOTO
BALL DE PLAÇA CONCURRÈNCIA POPULAR NENA N.C. I ENRIC LLINÀS ROCA A LA PLAÇA PIFERRER ANANT A BALLAR EL BALL DE PLAÇA.	1935 FOTOGRAFIC / PAPER / FOTOGRAFIA	<b>317.041.289</b>	
BALL DE PLAÇA CONCURRÈNCIA POPULAR NENES I NENS BALLANT EL BALL DE PLAÇA DEL SEGON DIA.	2003 FOTOGRAFIC / PAPER / FOTOGRAFIA	<b>317.041.290</b>	
BALL DE PLAÇA CONCURRÈNCIA POPULAR NENS I NENES BALLANT EL BALL DE PLAÇA DEL SEGON DIA.	2004 FOTOGRAFIC / PAPER / FOTOGRAFIA	<b>317.041.280</b>	
BALL DE PLAÇA CONCURRÈNCIA POPULAR OBRERES i BALLADORS A PLAÇA ESPANYA	1910 FOTOGRAFIC / PAPER / FOTOGRAFIA	<b>317.041.070</b>	
BALL DE PLAÇA CONCURRÈNCIA POPULAR ROSA RIBAS DOMÉNECH I JAUME BOSCH MARTÍ PREPARATS PER BALLAR EL BALL DE PLAÇA.	1941 FOTOGRAFIC / PAPER / FOTOGRAFIA	<b>317.041.211</b>	
BALL DE PLAÇA CONCURRÈNCIA POPULAR TARGETA POSTAL AMB LA IMATGE DE NENS I GRANS BALLANT EL BALL DE PLAÇA.	1917 FOTOGRAFIC / PAPER / POSTAL	<b>317.041.079</b>	
BALL DE PLAÇA CONCURRÈNCIA POPULAR TARGETA POSTAL AMB LA IMATGE DE NENS I GRANS BALLANT EL BALL DE PLAÇA. AL DORS	1913 FOTOGRAFIC / PAPER / POSTAL	<b>317.041.078</b>	
BALL DE PLAÇA CONCURRÈNCIA POPULAR TARGETA POSTAL AMB LA IMATGE DEL BALL DE PLAÇA DEL SEGON DIA.	1927 FOTOGRAFIC / PAPER / POSTAL	<b>317.041.169</b>	
BALL DE PLAÇA CONCURRÈNCIA POPULAR TARGETA POSTAL AMB LA IMATGE DEL BALL DE PLAÇA DEL SEGON DIA.	1927 FOTOGRAFIC / PAPER / POSTAL	<b>317.041.170</b>	



**FONS** PERSONALS

699 PERSONALITATS DIVERSES

028 JOSEP VALLS I ROCA (A) *BAMBI***SS** 699.028.5000

5000 IMATGES / / /

**CONTINGUT****ANYS / TIPOL. DOCUM.****ST****FOTO**

BALL DE PLAÇA CONCURRÈNCIA POPULAR

1919

**317.041.174**TARGETA POSTAL AMB LA IMATGE DEL BALL DE  
PLAÇA DELS NENS.

FOTOGRAFIC / PAPER / POSTAL



BALL DE PLAÇA CONCURRÈNCIA POPULAR

1927

**317.041.075**

TARGETA POSTAL AMB PARELLES NENS

FOTOGRAFIC / PAPER / POSTAL



BALL DE PLAÇA CONCURRÈNCIA POPULAR

1996

**317.041.346**XAVIER PUIGVERT PARÉS I MARIA TERESA COLLS  
PUIGVERT PREPARATS PER BALLAR EL BALL DEFOTOGRAFIC / PAPER /  
FOTOGRAFIA

BARÓMETRE I RELLOTGE

1920

**317.043.083**A LA SEU DEL CASINET ES CONSERVA EL  
BARÓMETRE I EL RELLOTGE DEL ANTIC CASINOFOTOGRAFIC / PAPER /  
FOTOGRAFIA

CARRUATGE FÚNEBRE

1950

**317.043.245**

CARRO DELS MORTS

FOTOGRAFIC / PAPER /  
FOTOGRAFIA

CARRUATGE FÚNEBRE

1950

**317.043.377**

COTXE FUNEBRE DAVANT LA PLAÇA ESSLÉSIA

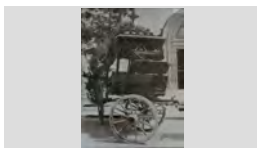
FOTOGRAFIC / PAPER /  
FOTOGRAFIA

CASA PUJOL

1936

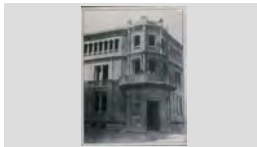
**317.043.079**CASA PUJOL (CASA EGÍPCIA) A LA PLAÇA DE LA  
TORRE ADQUIRIDA PER EL CASINO INDUSTRIALFOTOGRAFIC / PAPER /  
FOTOGRAFIA

CASA PUJOL (CASA EGÍPCIA)

1936

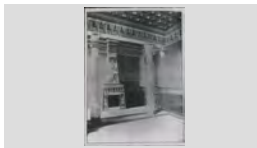
**317.043.080**SALA D'ESTAR DE LA CASA, AMB UNA LLAR DE FOC  
DECORADA AMB SÍMBOLS I ICONOGRAFIA EGÍPCIA,FOTOGRAFIC / PAPER /  
FOTOGRAFIA

CASA PUJOL (CASA EGÍPCIA)

1936

**317.043.081**VISTA DE LA FAÇANA QUE DONA AL PSSEIG  
AGUSTÍ FONT.FOTOGRAFIC / PAPER /  
FOTOGRAFIA

## FONS PERSONALS

699 PERSONALITATS DIVERSES

028 JOSEP VALLS I ROCA (A) *BAMBI*

SS 699.028.5000

5000 IMATGES / / /

## CONTINGUT

ANYS / TIPOL. DOCUM.

ST

FOTO

CASINO INDUSTRIAL

1905

317.043.067

CAPÇALERES DE CARTES I SEGELLS EN IMPRESOS DEL CASINO INDUSTRIAL.

FOTOGRAFIC / PAPER /  
FOTOGRAFIA



CASINO INDUSTRIAL

1934

317.043.085

CARNET DE SOCI DEL CASINO INDUSTRIAL A NOM DE JOSEP DOMÉNECH SAURÍ.

FOTOGRAFIC / PAPER /  
FOTOGRAFIA



CASINO INDUSTRIAL

1900

317.043.066

FAÇANA DE LA CASA LLOBET PARES AL PASSEIG VERDAGUER AMB GENT PASSEJANT, CONEGUDA

FOTOGRAFIC / PAPER /  
FOTOGRAFIA

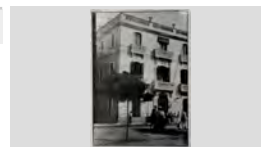

CASINO INDUSTRIAL

1900

317.043.070

INVITACIÓ ALS BALLS DE CARNAVAL

FOTOGRAFIC / PAPER /  
FOTOGRAFIA



CASINO INDUSTRIAL

1936

317.043.084

PARTICIPACIÓ EMESA PER EL CASINO INDUSTRIAL PER LA COMPRA DE LA CASA PUJOL (CASA

FOTOGRAFIC / PAPER /  
FOTOGRAFIA



CASINO INDUSTRIAL I CIRCULO LLORETENSE

1952

317.043.068

CAPÇALERES DEL PAPER IMPRÉS I SEGELL DEL CIRCULO LLORETENSE.

FOTOGRAFIC / PAPER /  
FOTOGRAFIA

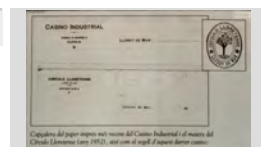

CASINOS

1975

317.043.240

A L'ESQUERRA DE L'IMATGE EL CASINO EL GUIXOLENSE DE SANT FELIU DE GUIXOLS.

FOTOGRAFIC / PAPER /  
FOTOGRAFIA



CASINOS

1998

317.043.235

CASINO DE LLAGOSTERA

FOTOGRAFIC / PAPER /  
FOTOGRAFIA



CASINOS

1895

317.043.236

CASINO LA CONSTÀNCIA I L'OBSERVATORI PATXOT AL PASSEIG DE SANT FELIU DE GUIXOLS

FOTOGRAFIC / PAPER / POSTAL



**FONS PERSONALS**

699 PERSONALITATS DIVERSES

028 JOSEP VALLS I ROCA (A) *BAMBI*

**SS** 699.028.5000

5000 IMATGES / / /

**CONTINGUT**

**ANYS / TIPOL. DOCUM.**

**ST**

**FOTO**

CASINOS

1890 CA

**317.043.241**

CASINO LA NUEVA UNIÓN I PASSEIG DE SANT FELIU DE GUIXOLS.

FOTOGRAFIC / PAPER / POSTAL



CASINOS

1998

**317.043.234**

CASINO MENESTRAL DE FIGUERES

FOTOGRAFIC / PAPER /  
FOTOGRAFIA

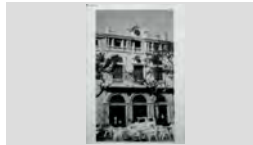

CASINOS

1998

**317.043.239**

CASINO MENESTRAL DE FIGUERES

FOTOGRAFIC / PAPER /  
FOTOGRAFIA

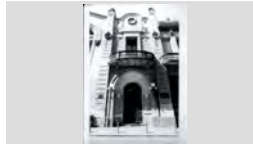

CASINOS

1998

**317.043.244**

CASINO MENESTRAL DE FIGUERES

FOTOGRAFIC / PAPER /  
FOTOGRAFIA

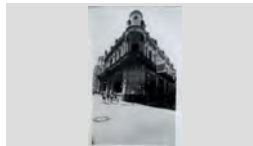

CASINOS

1910 CA

**317.043.231**

CASINO MENESTRAL FIGUERENC ENTRE 1910-20

FOTOGRAFIC / PAPER /  
FOTOGRAFIA



CASINOS

1998

**317.043.237**

CASINO SOCIETAT L'AMISTAT DE CADAQUÉS

FOTOGRAFIC / PAPER /  
FOTOGRAFIA



CASINOS

1915 CA

**317.043.243**

NOU CASINO EL GUIXOLENSE I CÁMARA DE COMERÇ SANT FELIU GUÍXOLS

FOTOGRAFIC / PAPER /  
FOTOGRAFIA



CASINOS

1915 CA

**317.043.232**

PASSEIG DELS GUIXOLS AMB LA CASA BALL·LLOSERA (PRIMER TERME),CASINO EL

FOTOGRAFIC / PAPER /  
FOTOGRAFIA



CASINOS

1889

**317.043.238**

RAMBLA PÍ I MARAGALL I CASINO LA CONSTÀNCIA DE SANT FELIU DE GUIXOLS.

FOTOGRAFIC / PAPER / POSTAL



**FONS PERSONALS**

699 PERSONALITATS DIVERSES

028 JOSEP VALLS I ROCA (A) *BAMBI*

**SS** 699.028.5000

5000 IMATGES / / /

**CONTINGUT**

**ANYS / TIPOL. DOCUM.**

**ST**

**FOTO**

CASINOS

1889

**317.043.242**

VISTA DEL PASSEIG DEL MAR I LA TORRE DEL NOU  
CASINO LA CONSTÀNCIA DE SANT FELIU DE

FOTOGRAFIC / PAPER / POSTAL



CASINOS

1910 CA

**317.043.233**

VISTA GENERAL DEL PASSEIG DE SANT FELIU DE  
GUIXOLS, L'EDIFICI MES ALT ÉS EL CASINO LA

FOTOGRAFIC / PAPER /  
FOTOGRAFIA



CEMENTIRI

2004

**317.043.278**

VISITA DELS REIS I PATGES REIALS AL CEMENTIRI.

FOTOGRAFIC / PAPER /  
FOTOGRAFIA



CEMENTIRI

1940

**317.043.269**

VISTA GENERAL DE LLORET ON S'APRECIA EL  
CEMENTIRI VELL A L'ESQUERRA I EL NOU A LA

FOTOGRAFIC / PAPER /  
FOTOGRAFIA



CEMENTIRI DE LLORET DE MAR

1989 CA

**317.043.384**

CAPELLA

FOTOGRAFIC / PAPER /  
FOTOGRAFIA

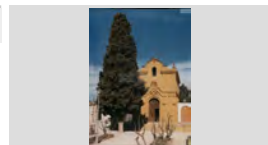

CEMENTIRI DE LLORET DE MAR

1940

**317.043.273**

CEMENTIRI VELL SITUAT A L'ACTUAL AVINGUDA DE  
VIDRERES DAVANT DE EL PUNTET.

FOTOGRAFIC / PAPER /  
FOTOGRAFIA



CEMENTIRI DE LLORET DE MAR

1989 CA

**317.043.306**

CLAU DE VOLTA DEL PANTEÓ COSTA I MACIÀ

FOTOGRAFIC / PAPER /  
FOTOGRAFIA



CEMENTIRI DE LLORET DE MAR

1999

**317.043.321**

COL·LOCANT RAMS DE FLORS PER ELS FAMILIARS  
DIFUNTS EL DIA DE TOTS SANTS.

FOTOGRAFIC / PAPER /  
FOTOGRAFIA

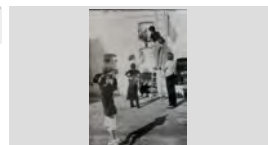

CEMENTIRI DE LLORET DE MAR

1944

**317.043.314**

CORONA A LA TOMBA I FUNERAL QUATRE  
ALEMANYS, TRES SUBOFICIALS I UN CAPORAL,

FOTOGRAFIC / PAPER /  
FOTOGRAFIA



## FONS PERSONALS

699 PERSONALITATS DIVERSES

028 JOSEP VALLS I ROCA (A) *BAMBI*

SS 699.028.5000

5000 IMATGES / / /

### CONTINGUT

ANYS / TIPOL. DOCUM. ST

FOTO

CEMENTIRI DE LLORET DE MAR

1989 CA **317.043.382**

COSTAT DRET DEL PASSEIG CENTRAL

FOTOGRAFIC / PAPER /  
FOTOGRAFIA



CEMENTIRI DE LLORET DE MAR

1989 CA **317.043.381**

COSTAT ESQUERRE DEL PASSEIG CENTRAL

FOTOGRAFIC / PAPER /  
FOTOGRAFIA



CEMENTIRI DE LLORET DE MAR

1989 CA **317.043.281**

CREU ALTAR AL PANTEÓ COSTA I MACIÀ, OBRA  
ARQUITECTE JOSEP PUIG CADALFACH AL 1902

FOTOGRAFIC / PAPER /  
FOTOGRAFIA



CEMENTIRI DE LLORET DE MAR

1989 CA **317.043.307**

DETALL ESCULTORIC DEL PANTEÓ CABAÑAS

FOTOGRAFIC / PAPER /  
FOTOGRAFIA

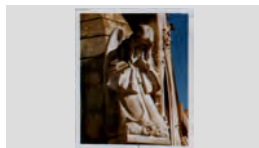

CEMENTIRI DE LLORET DE MAR

1989 **317.043.298**

DETALL ESCULTÓRIC SARCÒFAG PANTEÓ  
CASANOVAS I TERRATS, OBRA ARQUITECTE

FOTOGRAFIC / PAPER /  
FOTOGRAFIA

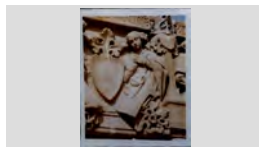

CEMENTIRI DE LLORET DE MAR

1989 CA **317.043.296**

DETALL ESCULTÓRIC SARCÒFAG PANTEÓ  
CASANOVAS I TERRATS, OBRA ARQUITECTE

FOTOGRAFIC / PAPER /  
FOTOGRAFIA

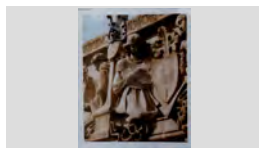

CEMENTIRI DE LLORET DE MAR

1989 CA **317.043.291**

DETALL GÀRGOLA DEL PANTEÓ CASANOVAS I  
TERRATS, OBRA ARQUITECTE ANTONI GALLISSÀ

FOTOGRAFIC / PAPER /  
FOTOGRAFIA



CEMENTIRI DE LLORET DE MAR

1989 CA **317.043.295**

DETALL INCSCRIPCIÓ HIPOGEU SALVADOR  
MATARÓ I VILALLONGA, OBRA ARQUITECTE

FOTOGRAFIC / PAPER /  
FOTOGRAFIA



CEMENTIRI DE LLORET DE MAR

1999 **317.043.318**

DIVERSES SEPULTURES AL TERRA

FOTOGRAFIC / PAPER /  
FOTOGRAFIA





**FONS** PERSONALS

699 PERSONALITATS DIVERSES

028 JOSEP VALLS I ROCA (A) *BAMBI*

**SS** 699.028.5000

5000 IMATGES / / /

**CONTINGUT**

**ANYS / TIPOL. DOCUM.**

**ST**

**FOTO**

CEMENTIRI DE LLORET DE MAR

1915

**317.043.347**

DOS HOMES I UNA NENA DAVANT UNS HIPOGEUS.

FOTOGRAFIC / PAPER /  
FOTOGRAFIA



CEMENTIRI DE LLORET DE MAR

1999

**317.043.320**

EL MATRIMONI LOREN BARRIGÓN I ANDREU DE LA TORRE GARCÍA "CAL PIYAYO" AMB RAMS DE FLORS

FOTOGRAFIC / PAPER /  
FOTOGRAFIA

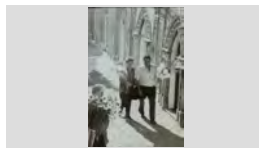

CEMENTIRI DE LLORET DE MAR

1989

**317.043.380**

ENTRADA PRINCIPAL

FOTOGRAFIC / PAPER /  
FOTOGRAFIA



CEMENTIRI DE LLORET DE MAR

1989 CA

**317.043.335**

ESCUPTURA DE JOSEP MARIA BARNADAS MESTRES (1903) a HIPOGEU DURALL I SURÍS

FOTOGRAFIC / PAPER /  
FOTOGRAFIA

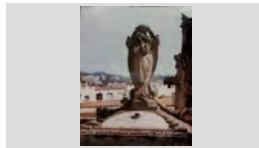

CEMENTIRI DE LLORET DE MAR

1989 CA

**317.043.299**

FIGURA ANGEL AL HIPOGEU DURALL I CARRERAS, OBRA ARQUITECTE BONAVENTURA CONILL

FOTOGRAFIC / PAPER /  
FOTOGRAFIA



CEMENTIRI DE LLORET DE MAR

1989 CA

**317.043.294**

FIGURA ANGEL HIPOGEU DURALL I CARRERAS, OBRA ARQUITECTE BONAVENTURA CONILL

FOTOGRAFIC / PAPER /  
FOTOGRAFIA



CEMENTIRI DE LLORET DE MAR

1989 CA

**317.043.287**

FIGURA DE CRIST HIPOGEU PUJOL I MASFERRER, OBRA DE VICENS ARTIGAS ALBERTÍ AL 1904

FOTOGRAFIC / PAPER /  
FOTOGRAFIA

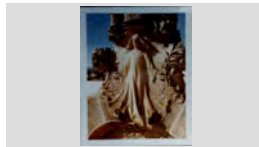

CEMENTIRI DE LLORET DE MAR

1999

**317.043.323**

FILERA DE NINXOLS PLENS DE FLORS EL DIA DE TOTS SANTS.

FOTOGRAFIC / PAPER /  
FOTOGRAFIA



CEMENTIRI DE LLORET DE MAR

1999

**317.043.319**

GERRO AMB FLORS EN UN NINXOL

FOTOGRAFIC / PAPER /  
FOTOGRAFIA

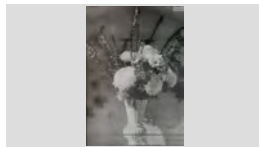

## FONS PERSONALS

699 PERSONALITATS DIVERSES

028 JOSEP VALLS I ROCA (A) *BAMBI*

SS 699.028.5000

5000 IMATGES / / /

### CONTINGUT

ANYS / TIPOL. DOCUM.

ST

FOTO

CEMENTIRI DE LLORET DE MAR

1989 CA

317.043.289

HIPOGEU BANDRICH, OBRA ARQUITECTE  
BONAVENTURA CONILL MONTOBBIO AL 1904

FOTOGRAFIC / PAPER /  
FOTOGRAFIA



CEMENTIRI DE LLORET DE MAR

1989 CA

317.043.327

HIPOGEU BERNAT CAMPDERÀ, OBRA DELS  
GERMANS FRANZI AL 1911

FOTOGRAFIC / PAPER /  
FOTOGRAFIA

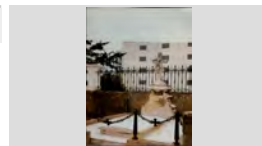

CEMENTIRI DE LLORET DE MAR

1989 CA

317.043.349

HIPOGEU CAMPS I NONELL, OBRA ARQUITECTE  
ISMAEL SMITH MARÍ ENTRE EL 1908-10.

FOTOGRAFIC / PAPER /  
FOTOGRAFIA

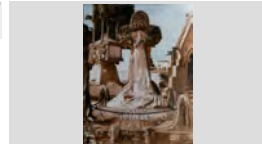

CEMENTIRI DE LLORET DE MAR

1989 CA

317.043.297

HIPOGEU CAMPS I NONELL, OBRA ISMAEL SMITH  
1908-10

FOTOGRAFIC / PAPER /  
FOTOGRAFIA

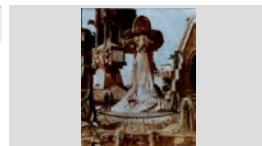

CEMENTIRI DE LLORET DE MAR

1989 CA

317.043.390

HIPOGEU CARRERAS, OBRA AQUITECTE VICENÇ  
ARTIGAS ALBERTÍ AL 1909.

FOTOGRAFIC / PAPER /  
FOTOGRAFIA



CEMENTIRI DE LLORET DE MAR

1989 CA

317.043.340

HIPOGEU CONILL I ALDRICH, OBRA ARQUITECTE  
BONAVENTURA CONILL MONTOBBIO AL 1906

FOTOGRAFIC / PAPER /  
FOTOGRAFIA



CEMENTIRI DE LLORET DE MAR

1989 CA

317.043.386

HIPOGEU CONILL I ALDRICH, OBRA ARQUITECTE  
BONAVENTURA CONILL MONTOBBIO AL 1906.

FOTOGRAFIC / PAPER /  
FOTOGRAFIA

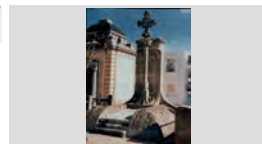

CEMENTIRI DE LLORET DE MAR

1989 CA

317.043.387

HIPOGEU CONILL I ALDRICH, OBRA ARQUITECTE  
BONAVENTURA CONILL MONTOBBIO AL 1906.

FOTOGRAFIC / PAPER /  
FOTOGRAFIA



CEMENTIRI DE LLORET DE MAR

1989 CA

317.043.332

HIPOGEU CONILL I SURÍS, OBRA ARQUITECTE  
BONAVENTURA CONILL MONTOBBIO AL 1911

FOTOGRAFIC / PAPER /  
FOTOGRAFIA

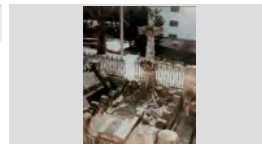

## FONS PERSONALS

699 PERSONALITATS DIVERSES

028 JOSEP VALLS I ROCA (A) *BAMBI*

SS 699.028.5000

5000 IMATGES / / /

## CONTINGUT

ANYS / TIPOL. DOCUM.

ST

FOTO

CEMENTIRI DE LLORET DE MAR

1989 CA

317.043.334

HIPOGEU DE LA FAMÍLIA CONILL A AVINGUDA SANT TOMAS

FOTOGRAFIC / PAPER /  
FOTOGRAFIA



CEMENTIRI DE LLORET DE MAR

1989 CA

317.043.328

HIPOGEU DE SEGONA CLASSE A AVINGUDA SANT FRANCESC

FOTOGRAFIC / PAPER /  
FOTOGRAFIA

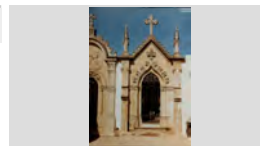

CEMENTIRI DE LLORET DE MAR

1989 CA

317.043.329

HIPOGEU DE SEGONA CLASSE AVINGUDA SANT FRANCESC

FOTOGRAFIC / PAPER /  
FOTOGRAFIA

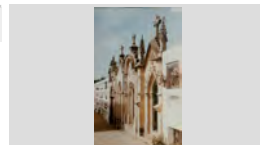

CEMENTIRI DE LLORET DE MAR

1989 CA

317.043.350

HIPOGEU DURALL I CARRERAS, OBRA ARQUITECTE BONAVENTURA CONILL MONTOBBIO ENTRE 1903

FOTOGRAFIC / PAPER /  
FOTOGRAFIA



CEMENTIRI DE LLORET DE MAR

1989 CA

317.043.344

HIPOGEU DURALL I MAIG, OBRA ARQUITECTE VICENS ARTIGAS ALBERTI AL 1908

FOTOGRAFIC / PAPER /  
FOTOGRAFIA

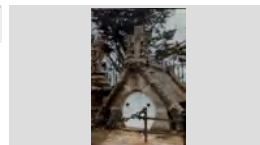

CEMENTIRI DE LLORET DE MAR

1989 CA

317.043.388

HIPOGEU FÀBREGAS I MATARÓ A AVINGUDA SANT JOSEP

FOTOGRAFIC / PAPER /  
FOTOGRAFIA



CEMENTIRI DE LLORET DE MAR

1989 CA

317.043.280

HIPOGEU FÀBREGAS I MATARÓ, OBRA ARQUITECTE BONAVENTURA CONILL MONTOBBIO

FOTOGRAFIC / PAPER /  
FOTOGRAFIA



CEMENTIRI DE LLORET DE MAR

1989 CA

317.043.348

HIPOGEU GARRIGA I ALÚM AL PASSEIG CENTRAL

FOTOGRAFIC / PAPER /  
FOTOGRAFIA

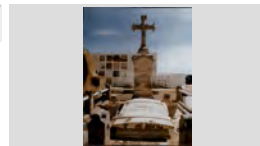

CEMENTIRI DE LLORET DE MAR

1989 CA





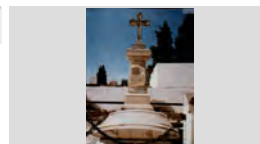

317.043.353

HIPOGEU GARRIGA I ALÚM AL PASSEIG CENTRAL

FOTOGRAFIC / PAPER /  
FOTOGRAFIA

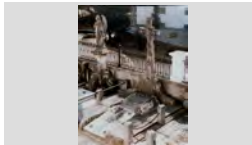
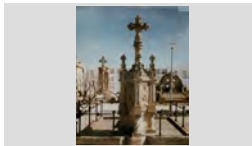

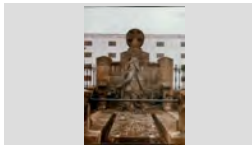
<b>FONS</b>	PERSONALS
699	PERSONALITATS DIVERSES
028	JOSEP VALLS I ROCA (A) <i>BAMBI</i> <span style="float: right;"><b>SS</b> 699.028.5000</span>
5000	IMATGES / / /

CONTINGUT	ANYS / TIPOL. DOCUM.	ST	FOTO
CEMENTIRI DE LLORET DE MAR HIPOGEU GARRIGA I GARRIGA AL PASSEIG CENTRAL	1989 CA FOTOGRAFIC / PAPER / FOTOGRAFIA	<b>317.043.351</b>	
CEMENTIRI DE LLORET DE MAR HIPOGEU GELATS I DURALL AL PASSEIG CENTRAL	1989 CA FOTOGRAFIC / PAPER / FOTOGRAFIA	<b>317.043.355</b>	
CEMENTIRI DE LLORET DE MAR HIPOGEU LLOBET I PARÉS A AVINGUDA SANT JOSEP	1909 FOTOGRAFIC / PAPER / FOTOGRAFIA	<b>317.043.359</b>	
CEMENTIRI DE LLORET DE MAR HIPOGEU LLOBET I PARÉS A AVINGUDA SANT JOSEP	1989 CA FOTOGRAFIC / PAPER / FOTOGRAFIA	<b>317.043.354</b>	
CEMENTIRI DE LLORET DE MAR HIPOGEU MACIÀ I ROCA, PROJECTE ANÓNIM DEL 1907	1989 CA FOTOGRAFIC / PAPER / FOTOGRAFIA	<b>317.043.333</b>	
CEMENTIRI DE LLORET DE MAR HIPOGEU MACIÀ I ROCA, PROJECTE ANÓNIM DEL 1907	1989 CA FOTOGRAFIC / PAPER / FOTOGRAFIA	<b>317.043.339</b>	
CEMENTIRI DE LLORET DE MAR HIPOGEU MATARÓ I VILALLONGA, OBRA DE BONAVENTURA CONILL MONTOBBIO AL 1907	1989 CA FOTOGRAFIC / PAPER / FOTOGRAFIA	<b>317.043.357</b>	
CEMENTIRI DE LLORET DE MAR HIPOGEU PUJOL I CONILL, OBRA ARQUITECTE BOVAVENTURA CONILL MONTOBBIO AL 1908.	1989 CA FOTOGRAFIC / PAPER / FOTOGRAFIA	<b>317.043.345</b>	
CEMENTIRI DE LLORET DE MAR HIPOGEU PUJOL I MASFERRER, OBRA ARQUITECTE VICENÇ ARTIGAS ALBERTÍ AL 1904.	1989 FOTOGRAFIC / PAPER / FOTOGRAFIA	<b>317.043.356</b>	

## FONS PERSONALS

699 PERSONALITATS DIVERSES

028 JOSEP VALLS I ROCA (A) *BAMBI*

SS 699.028.5000

5000 IMATGES / / /

### CONTINGUT

ANYS / TIPOL. DOCUM.

ST

FOTO

CEMENTIRI DE LLORET DE MAR

1989 CA

317.043.352

HIPOGEU PUJOL I MASFERRER, OBRA ARQUITECTE VICENÇ ARTIGAS ALBERTÍ AL 1904.

FOTOGRAFIC / PAPER /  
FOTOGRAFIA



CEMENTIRI DE LLORET DE MAR

1989

317.043.391

HIPOGEU RISSECH I CAMPDERÀ.

FOTOGRAFIC / PAPER /  
FOTOGRAFIA



CEMENTIRI DE LLORET DE MAR

1989 CA

317.043.358

HIPOGEU RISSECH I SALA A AVINGUDA SANT JOSEP

FOTOGRAFIC / PAPER /  
FOTOGRAFIA



CEMENTIRI DE LLORET DE MAR

1989 CA

317.043.343

HIPOGEU SARAGOSSA

FOTOGRAFIC / PAPER /  
FOTOGRAFIA

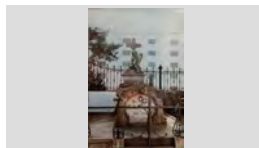

CEMENTIRI DE LLORET DE MAR

1915

317.043.385

HIPOGEUS AL PASSEIG CENTRAL I CAPELLA

FOTOGRAFIC / PAPER /  
FOTOGRAFIA



CEMENTIRI DE LLORET DE MAR

1989 CA

317.043.336

HIPOGEUS DE SEGONA CLASSE AVINGUDA SANT TOMAS

FOTOGRAFIC / PAPER /  
FOTOGRAFIA

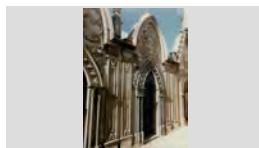

CEMENTIRI DE LLORET DE MAR

1989 CA

317.043.337

HIPOGEUS DE SEGONA CLASSE AVINGUDA SANT TOMAS

FOTOGRAFIC / PAPER /  
FOTOGRAFIA

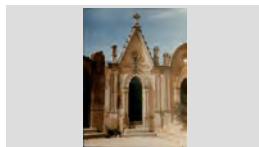

CEMENTIRI DE LLORET DE MAR

1989 CA

317.043.338

HIPOGEUS DE SEGONA CLASSE AVINGUDA SANT TOMAS

FOTOGRAFIC / PAPER /  
FOTOGRAFIA



CEMENTIRI DE LLORET DE MAR

1989 CA

317.043.341

HIPOGEUS DE SEGONA CLASSE AVINGUDA SANT TOMAS

FOTOGRAFIC / PAPER /  
FOTOGRAFIA





## FONS PERSONALS

699 PERSONALITATS DIVERSES

028 JOSEP VALLS I ROCA (A) *BAMBI*

**SS** 699.028.5000

5000 IMATGES / / /

### CONTINGUT

ANYS / TIPOL. DOCUM. ST

FOTO

CEMENTIRI DE LLORET DE MAR

1915 **317.043.379**

HOMES DAVANT ENTRADA PRINCIPAL

FOTOGRAFIC / PAPER /  
FOTOGRAFIA



CEMENTIRI DE LLORET DE MAR

1915 **317.043.274**

HOMES DAVANT PANTEÓ D'EN JOSEP CABAÑAS,  
OBRA DEL ARQUITECTE VICENS ARTIGAS ALBERTÍ

FOTOGRAFIC / PAPER /  
FOTOGRAFIA



CEMENTIRI DE LLORET DE MAR

1989 CA **317.043.282**

INTERIOR DEL PANTEÓ COSTA I MACIÀ, OBRA  
ARQUITECTE JOSEP PUIG CADALFACH AL 1902

FOTOGRAFIC / PAPER /  
FOTOGRAFIA



CEMENTIRI DE LLORET DE MAR

1975 **317.043.316**

JOSEP MARIA FONT COLOCANT UNA CORONA DE  
LLORENT A LES TOMBES D'EN RAFEL COSTAS I

FOTOGRAFIC / PAPER /  
FOTOGRAFIA

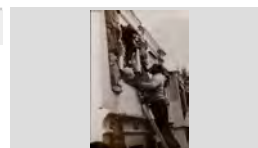

CEMENTIRI DE LLORET DE MAR

1980 **317.043.325**

LÀPIDA DE LA SEPULTURA D'EN JOAN LLAVERIAS  
LLABRÓ I LA SEVA FILLA MONTSERRAT LLAVERIAS

FOTOGRAFIC / PAPER /  
FOTOGRAFIA



CEMENTIRI DE LLORET DE MAR

1980 CA **317.043.326**

LÀPIDA DE LA SEPULTURA DEL CONTRABANDISTA  
JOSEP FARRÀS (a) *ES LLAMÀNTOL*, MORT A

FOTOGRAFIC / PAPER /  
FOTOGRAFIA



CEMENTIRI DE LLORET DE MAR

1944 **317.043.378**

LÀPIDA EN RECORD DELS OFICIALS ALEMANYS  
MORTS EN ACCIDENT AVIACIÓ.

FOTOGRAFIC / PAPER /  
FOTOGRAFIA



CEMENTIRI DE LLORET DE MAR

1989 CA **317.043.285**

LLUM DE FERRO FORJAT INTERIOR DEL PANTEÓ  
CABAÑAS (1902)

FOTOGRAFIC / PAPER /  
FOTOGRAFIA

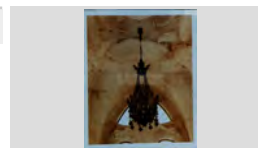

CEMENTIRI DE LLORET DE MAR

1989 CA **317.043.283**

MOSAICS DE LA VOLTA DEL PANTEÓ COSTA I  
MACIÀ, OBRA ARQUITECTE JOSEP PUIG

FOTOGRAFIC / PAPER /  
FOTOGRAFIA



## FONS PERSONALS

699 PERSONALITATS DIVERSES

028 JOSEP VALLS I ROCA (A) *BAMBI*

SS 699.028.5000

5000 IMATGES / / /

### CONTINGUT

ANYS / TIPOL. DOCUM. ST

FOTO

CEMENTIRI DE LLORET DE MAR

2003 **317.043.277**

OBRES AMPLIACIÓ

FOTOGRAFIC / PAPER /  
FOTOGRAFIA



CEMENTIRI DE LLORET DE MAR

2000 **317.043.262**

OBRES D'AMPLIACIÓ DEL CEMENTIRI A CARREC DE LA BRIGADA MUNICIPAL

FOTOGRAFIC / PAPER /  
FOTOGRAFIA

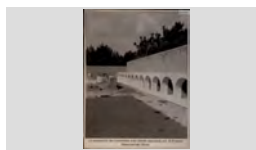

CEMENTIRI DE LLORET DE MAR

1989 CA **317.043.389**

PANTEÓ CABAÑAS, OBRA ARQUITECTE VICENÇ ARTIGAS ALBERTÍ AL 1902.

FOTOGRAFIC / PAPER /  
FOTOGRAFIA

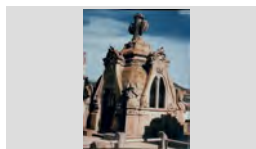

CEMENTIRI DE LLORET DE MAR

1989 CA **317.043.342**

PANTEÓ CASANOVAS I TERRATS, OBRA ARQUITECTE ANTONI GALLISSÀ SOQUÉ ENTRE

FOTOGRAFIC / PAPER /  
FOTOGRAFIA

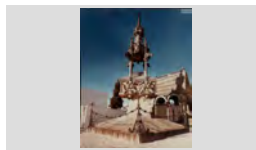

CEMENTIRI DE LLORET DE MAR

1989 CA **317.043.331**

PANTEÓ COSTA I MACIÀ, OBRA ARQUITECTE JOSEP PUIG CADAFALECH AL 1902

FOTOGRAFIC / PAPER /  
FOTOGRAFIA

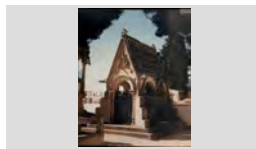

CEMENTIRI DE LLORET DE MAR

2008 **317.043.251**

PANTEÓ D'EN JOSEP CABAÑAS, OBRA DEL ARQUITECTE VICENS ARTIGAS ALBERTÍ AL 1902

FOTOGRAFIC / PAPER /  
FOTOGRAFIA



CEMENTIRI DE LLORET DE MAR

2009 **317.043.248**

PANTEÓ D'EN JOSEP CABAÑAS, OBRA DEL ARQUITECTE VICENS ARTIGAS ALBERTÍ AL 1902

FOTOGRAFIC / PAPER /  
FOTOGRAFIA



CEMENTIRI DE LLORET DE MAR

2000 **317.043.267**

PANTEÓ DE GRACIA ESQUEU SURÍS, OBRA ARQUITECTE BONAVENTURA CONILL MONTOBBIO

FOTOGRAFIC / PAPER /  
FOTOGRAFIA

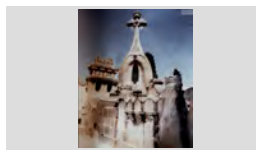

CEMENTIRI DE LLORET DE MAR

1989 CA **317.043.303**

PANTEÓ ESQUEU I VILALLONGA, OBRA ARQUITECTE BONAVENTURA CONILL MONTOBBIO

FOTOGRAFIC / PAPER /  
FOTOGRAFIA



## FONS PERSONALS

699 PERSONALITATS DIVERSES

028 JOSEP VALLS I ROCA (A) *BAMBI*

SS 699.028.5000

5000 IMATGES / / /

### CONTINGUT

ANYS / TIPOL. DOCUM.

ST

FOTO

CEMENTIRI DE LLORET DE MAR

1989 CA

317.043.301

PANTEÓ ESQUEU I VILALLONGA, OBRA  
ARQUITECTE BONAVENTURA CONILL MONTOBBIO

FOTOGRAFIC / PAPER /  
FOTOGRAFIA

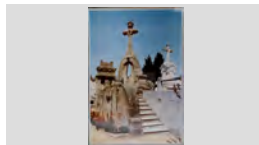

CEMENTIRI DE LLORET DE MAR

1989 CA

317.043.346

PANTEÓ ESQUEU I VILALLONGA, OBRA  
ARQUITECTE BOVAVENTURA CONILL MONTOBBIO

FOTOGRAFIC / PAPER /  
FOTOGRAFIA

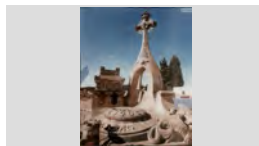

CEMENTIRI DE LLORET DE MAR

1989 CA

317.043.360

PANTEÓ ROVIRALTA AL PASSEIG CENTRAL

FOTOGRAFIC / PAPER /  
FOTOGRAFIA



CEMENTIRI DE LLORET DE MAR

1989 ca

317.043.330

PANTEÓ SERRAHIMA, OBRA ARQUITECTE RAMÓN  
MARIA RIUDOR CAPELLA AL 1905-06.

FOTOGRAFIC / PAPER /  
FOTOGRAFIA



CEMENTIRI DE LLORET DE MAR

1989 CA

317.043.383

PASSEIG CENTRAL

FOTOGRAFIC / PAPER /  
FOTOGRAFIA



CEMENTIRI DE LLORET DE MAR

1989 CA

317.043.308

REIXA DE FERRO FORJAT DEL PANTEÓ CABAÑAS

FOTOGRAFIC / PAPER /  
FOTOGRAFIA

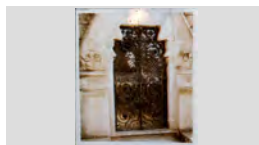

CEMENTIRI DE LLORET DE MAR

1989 CA

317.043.305

REIXAT I GERROS CERÀMICS PORTA ENTRADA DEL  
CEMENTIRI

FOTOGRAFIC / PAPER /  
FOTOGRAFIA



CEMENTIRI DE LLORET DE MAR

1989

317.043.284

RELLEU ALTAR AMB LA FIGURA DE CRIST DEL  
PANTEÓ CABAÑAS (1902)

FOTOGRAFIC / PAPER /  
FOTOGRAFIA

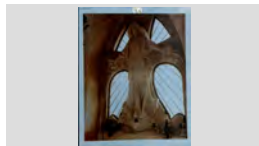

CEMENTIRI DE LLORET DE MAR

1989 CA

317.043.370

RELLEUS ESCULTORICS DE LA VOLTA AMB  
TETRAMORFOS I ULL DE DEU INTERIOR DEL

FOTOGRAFIC / PAPER /  
FOTOGRAFIA



## FONS PERSONALS

699	PERSONALITATS DIVERSES		
028	JOSEP VALLS I ROCA (A) <i>BAMBI</i>	SS	699.028.5000
5000	IMATGES / / /		

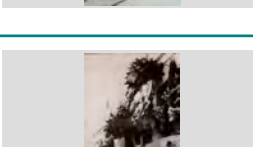
CONTINGUT	ANYS / TIPOL. DOCUM.	ST	FOTO
CEMENTIRI DE LLORET DE MAR	1989 CA	<b>317.043.290</b>	
SARCÒFAC PANTEÓ CASANOVAS I TERRATS, OBRA ARQUITECTE ANTONI GALLISSÀ (1901-03)	FOTOGRAFIC / PAPER / FOTOGRAFIA		
CEMENTIRI DE LLORET DE MAR	1989	<b>317.043.304</b>	
SARCÒFAG DEL PANTEÓ ESQUEU I VILALLONGA, OBRA ARQUITECTE BONAVENTURA CONILL	FOTOGRAFIC / PAPER / FOTOGRAFIA		
CEMENTIRI DE LLORET DE MAR	1989 CA	<b>317.043.302</b>	
SARCÒFAG PANTEÓ CASANOVAS I TERRATS, OBRA ARQUITECTE ANTONI GALLISSÀ (1901-03)	FOTOGRAFIC / PAPER / FOTOGRAFIA		
CEMENTIRI DE LLORET DE MAR	1994	<b>317.043.375</b>	
SEPULTURA DELS OFICIALS ALEMANYS MORTS EN ACCIDENT AVIACIÓ.	FOTOGRAFIC / PAPER / FOTOGRAFIA		
CEMENTIRI DE LLORET DE MAR	1989 CA	<b>317.043.300</b>	
TANCA PERIMETRAL	FOTOGRAFIC / PAPER / FOTOGRAFIA		
CEMENTIRI DE LLORET DE MAR	1944	<b>317.043.312</b>	
TOMBA DELS SUBOFICIALS ALEMANYS MORTS EN ACCIDENT AVIACIÓ A LLORET.	FOTOGRAFIC / PAPER / FOTOGRAFIA		
CEMENTIRI DE LLORET DE MAR	1999	<b>317.043.322</b>	
UNA DONA COL·LOCANT FLORS ALS FAMILIARS DIFUNTS EL DIA DE TOTS SANTS.	FOTOGRAFIC / PAPER / FOTOGRAFIA		
CEMENTIRI DE LLORET DE MAR	1975	<b>317.043.317</b>	
VALENTI ORPI DESCALS I JOSEP GIL DOLTRA COLOCANT UNA CORONA DE LLOREER A LES	FOTOGRAFIC / PAPER / FOTOGRAFIA		
CEMENTIRI DE LLORET DE MAR	1989 CA	<b>317.043.279</b>	
VISTA D'UN CARRER DEL CEMENTIRI	FOTOGRAFIC / PAPER / FOTOGRAFIA		

## FONS PERSONALS

699 PERSONALITATS DIVERSES

028 JOSEP VALLS I ROCA (A) *BAMBI*

SS 699.028.5000

5000 IMATGES / / /

### CONTINGUT

ANYS / TIPOL. DOCUM. ST

FOTO

CEMENTIRI DE LLORET DE MAR

2009 317.043.250

VISTA D'UNS CARRERS DE L'INTERIOR DEL  
CEMENTIRI

FOTOGRAFIC / PAPER /  
FOTOGRAFIA



CEMENTIRI DE LLORET DE MAR

1905 317.043.276

VISTA DE LES OBRES

FOTOGRAFIC / PAPER /  
FOTOGRAFIA



CEMENTIRI DE LLORET DE MAR

1910 317.043.275

VISTA GENERAL

FOTOGRAFIC / PAPER /  
FOTOGRAFIA



CEMENTIRI DE LLORET DE MAR

1989 CA 317.043.286

VISTA POSTERIOR DEL PANTEÓ JOAQUIM  
SERRAHIMA SUREDA, OBRA ARQUITECTE RAMÓN

FOTOGRAFIC / PAPER /  
FOTOGRAFIA

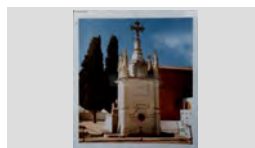

CEMENTIRI DE LLORET DE MAR

1989 317.043.288

VISTA POSTERIOR SARCÒFAC DEL PANTEÓ  
CASANOVAS I TERRATS, OBRA ARQUITECTE

FOTOGRAFIC / PAPER /  
FOTOGRAFIA



CEMENTIRI DE LLORET DE MAR

1989 CA 317.043.292

VITRALL INTERIOR DEL PANTEÓ JOAQUIM  
SERRAHIMA SUREDA, OBRA ARQUITECTE RAMÓN

FOTOGRAFIC / PAPER /  
FOTOGRAFIA

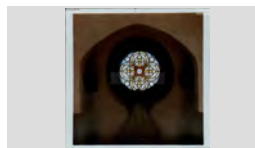

CEMENTIRI DE LLORET DE MAR

1989 CA 317.043.293

VITRALL INTERIOR DEL PANTEÓ JOAQUIM  
SERRAHIMA SUREDA, OBRA ARQUITECTE RAMÓN

FOTOGRAFIC / PAPER /  
FOTOGRAFIA



CENTENARI DEL COMPOSITOR DOMÈNEC MONER

2007 317.043.263

LA COBLA TOCANT DAVANT EL PANTEÓ ON  
REPOSA EL COMPOSITOR DOMÈNECH MONER

FOTOGRAFIC / PAPER /  
FOTOGRAFIA



CENTENARI DEL COMPOSITOR DOMÈNEC MONER

2007 317.043.266

OFRENA DE FLORS PER PART DE JOSEP FERRER  
MARQUÉS EN REPRESENTACIÓ DELS AMICS DE LA

FOTOGRAFIC / PAPER /  
FOTOGRAFIA





## FONS PERSONALS

699 PERSONALITATS DIVERSES

028 JOSEP VALLS I ROCA (A) *BAMBI*

**SS** 699.028.5000

5000 IMATGES / / /

### CONTINGUT

ANYS / TIPOL. DOCUM. ST

FOTO

CLUB MARINA CASINET

1995 **317.043.095**

ACTE DE INAUGURACIÓ DEL MONUMENT A  
MOSEN PERE TORRENT OBRA DEL ESCULTOR

FOTOGRAFIC / PAPER /  
FOTOGRAFIA



CLUB MARINA CASINET

1996 **317.043.097**

ARRIBADA DEL LLAGUT DEL CASINET "MELCIÓ  
PUIGVERT" AL S'AMORRA AMORRA DE LA FESTA

FOTOGRAFIC / PAPER /  
FOTOGRAFIA



CLUB MARINA CASINET

2005 **317.043.102**

AUTORITATS MUNICIPALS, DIRIGENTS DEL  
CASINET I MEMBRES DE LES TRIPULACIONS DEL

FOTOGRAFIC / PAPER /  
FOTOGRAFIA



CLUB MARINA CASINET

2005 **317.043.107**

CAMPIONAT DE BOTIFARRA AL CASINET.

FOTOGRAFIC / PAPER /  
FOTOGRAFIA



CLUB MARINA CASINET

2005 **317.043.109**

CONCURS DE DIBUIXOS. EXPOSICIÓ DELS  
DIBUIXOS PARTICIPANTS .

FOTOGRAFIC / PAPER /  
FOTOGRAFIA



CLUB MARINA CASINET

2005 **317.043.110**

CONCURS DE DIBUIXOS. EXPOSICIÓ DELS  
DIBUIXOS PARTICIPANTS .

FOTOGRAFIC / PAPER /  
FOTOGRAFIA



CLUB MARINA CASINET

2005 **317.043.111**

CONCURS DE DIBUIXOS. EXPOSICIÓ DELS  
DIBUIXOS PARTICIPANTS .

FOTOGRAFIC / PAPER /  
FOTOGRAFIA



CLUB MARINA CASINET

2005 **317.043.106**

D'ESQUERRA A DRETA: ALCALDE XAVIER CRESPO  
LLOBET, CONXITA TRESSERRAS FONT I JOAN

FOTOGRAFIC / PAPER /  
FOTOGRAFIA



CLUB MARINA CASINET

2005 **317.043.112**

DIBUIX DE CLAUDIA GULLATZ ARROYO, DE 6 CURS,  
GUANYADORA DEL PRIMER PREMI DEL COL·LEGI

FOTOGRAFIC / PAPER /  
FOTOGRAFIA



**FONS PERSONALS**

699 PERSONALITATS DIVERSES

028 JOSEP VALLS I ROCA (A) *BAMBI*

**SS** 699.028.5000

5000 IMATGES / / /

**CONTINGUT**

**ANYS / TIPOL. DOCUM.**

**ST**

**FOTO**

CLUB MARINA CASINET

2005

**317.043.113**

DIBUIX DE MARIA FERNÁNDEZ DURAN, DE 6 CURS B, GUANYADORA DEL PRIMER PREMI DEL COL·LEGI

FOTOGRAFIC / PAPER /  
FOTOGRAFIA



CLUB MARINA CASINET

1989

**317.043.092**

EL LLAGUT MELCIÓ PUIGVERT (DEL CASINET) NAVEGANT.

FOTOGRAFIC / PAPER /  
FOTOGRAFIA



CLUB MARINA CASINET

2004

**317.043.098**

EL LLAGUT MELCIÓ PUIGVERT (DEL CASINET) NAVEGANT.

FOTOGRAFIC / PAPER /  
FOTOGRAFIA



CLUB MARINA CASINET

2005

**317.043.103**

EL LLAGUT MELCIÓ PUIGVERT (DEL CASINET) NAVEGANT.

FOTOGRAFIC / PAPER /  
FOTOGRAFIA



CLUB MARINA CASINET

2005

**317.043.108**

ENTREGA DE PREMIS DEL CONCURS DE DIBUIX I REDACCIÓ. d'ESQUERRA A DRETA: CLAUDIA

FOTOGRAFIC / PAPER /  
FOTOGRAFIA



CLUB MARINA CASINET

1990

**317.043.094**

EXPOSICIÓ ENTITATS CULTURALS DE LLORET PER LA FESTA MAJOR D'HIVERN.

FOTOGRAFIC / PAPER /  
FOTOGRAFIA



CLUB MARINA CASINET

1995

**317.043.096**

I CONCURS DE PINTURA RÀPIDA ORGANITZAT PER EL CASINET.

FOTOGRAFIC / PAPER /  
FOTOGRAFIA



CLUB MARINA CASINET

2005

**317.043.105**

LA TRIPULACIÓ FEMENINA DEL CLUB MARINA CASINET NAVEGANT.

FOTOGRAFIC / PAPER /  
FOTOGRAFIA

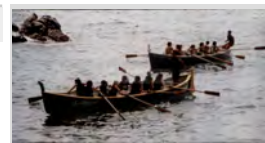

CLUB MARINA CASINET

1989

**317.043.093**

LA TRIPULACIÓ I EL LLAGUT DEL CASINET "MELCIÓ PUIGVERT" A LA PLATJA DE LLORET. DRETS,

FOTOGRAFIC / PAPER /  
FOTOGRAFIA



**FONS** PERSONALS

699 PERSONALITATS DIVERSES

028 JOSEP VALLS I ROCA (A) *BAMBI*

**SS** 699.028.5000

5000 IMATGES / / /

**CONTINGUT**

**ANYS / TIPOL. DOCUM.**

**ST**

**FOTO**

CLUB MARINA CASINET

1955

**317.043.086**

MARCAT AMB UNA FLETXA, EL PETITI INMOBLE QUE EL CASINET COMPRÀ L'ANY 1955 PER

FOTOGRAFIC / PAPER /  
FOTOGRAFIA



CLUB MARINA CASINET

2004

**317.043.099**

MEMBRES DE LES TRIPULACIONS DEL LLAGUT MELCIÓ PUIGVERT (DEL CASINET).

FOTOGRAFIC / PAPER /  
FOTOGRAFIA



CLUB MARINA CASINET

1981

**317.043.090**

PANCARTA DEL 25 ANIVERSARI PENJADA A LA FAÇANA DEL CASINET.

FOTOGRAFIC / PAPER /  
FOTOGRAFIA



CLUB MARINA CASINET

1956

**317.043.088**

PERE COMAS RIBAS, EL PRIMER CONSERGE AL BAR DEL CASINET.

FOTOGRAFIC / PAPER /  
FOTOGRAFIA



CLUB MARINA CASINET

1965

**317.043.087**

PORTADA DELS ESTATUTS

FOTOGRAFIC / PAPER /  
FOTOGRAFIA



CLUB MARINA CASINET

1987

**317.043.091**

PORTADA DELS ESTATUTS

FOTOGRAFIC / PAPER /  
FOTOGRAFIA



CLUB MARINA CASINET

1995

**317.043.114**

QUADRE D'EN JAUME RODÉS COSTA, PRIMER PREMI DEL CONCURS DE PINTURA RÀPIDA DEL

FOTOGRAFIC / PAPER /  
FOTOGRAFIA



CLUB MARINA CASINET

1999

**317.043.116**

QUADRE D'EN JOAN CENTELLES BANQUÉ, PRIMER PREMI DEL CONCURS DE PINTURA RÀPIDA DEL

FOTOGRAFIC / PAPER /  
FOTOGRAFIA



CLUB MARINA CASINET

2000

**317.043.118**

QUADRE D'EN JOSEP BUSSALLEU BOADA, PRIMER PREMI DEL CONCURS DE PINTURA RÀPIDA DEL

FOTOGRAFIC / PAPER /  
FOTOGRAFIA



**FONS** PERSONALS

699 PERSONALITATS DIVERSES

028 JOSEP VALLS I ROCA (A) *BAMBI***SS** 699.028.5000

5000 IMATGES / / /

**CONTINGUT****ANYS / TIPOL. DOCUM.****ST****FOTO**

CLUB MARINA CASINET

2004

**317.043.122**

QUADRE D'EN JOSEP PLAJA LÓPEZ, PRIMER PREMI DEL CONCURS DE PINTURA RÀPIDA DEL CLUB

FOTOGRAFIC / PAPER /  
FOTOGRAFIA

CLUB MARINA CASINET

1997

**317.043.115**

QUADRE D'EN JULIO GARCÍA IGLESIAS, PRIMER PREMI DEL CONCURS DE PINTURA RÀPIDA DEL

FOTOGRAFIC / PAPER /  
FOTOGRAFIA

CLUB MARINA CASINET

1998

**317.043.117**

QUADRE D'EN JULIO GARCÍA IGLESIAS, PRIMER PREMI DEL CONCURS DE PINTURA RÀPIDA DEL

FOTOGRAFIC / PAPER /  
FOTOGRAFIA

CLUB MARINA CASINET

2001

**317.043.119**

QUADRE D'EN LLUÍS PUIGGRÓS PUIGDELLÍVOL, PRIMER PREMI DEL CONCURS DE PINTURA RÀPIDA

FOTOGRAFIC / PAPER /  
FOTOGRAFIA

CLUB MARINA CASINET

2005

**317.043.123**

QUADRE D'EN NARCÍS SALA GASCONS, PRIMER PREMI DEL CONCURS DE PINTURA RÀPIDA DEL

FOTOGRAFIC / PAPER /  
FOTOGRAFIA

CLUB MARINA CASINET

2003

**317.043.121**

QUADRE D'EN PACO TORRALBO, PRIMER PREMI DEL CONCURS DE PINTURA RÀPIDA DEL CLUB

FOTOGRAFIC / PAPER /  
FOTOGRAFIA

CLUB MARINA CASINET

2002

**317.043.120**

QUADRE D'EN RAMÓN PUJOLÁ FONT, PRIMER PREMI DEL CONCURS DE PINTURA RÀPIDA DEL

FOTOGRAFIC / PAPER /  
FOTOGRAFIA

CLUB MARINA CASINET

2004

**317.043.101**

TRIPULACIÓ DEL LLAGUT MELCIÓ PUIGVERT (DEL CASINET) A LA PLATJA DE LLORET DESPRÉS DE

FOTOGRAFIC / PAPER /  
FOTOGRAFIA

CLUB MARINA CASINET

2004

**317.043.100**

TRIPULACIÓ FEMENINA DEL LLAGUT MELCIÓ PUIGVERT (DEL CASINET) I ELS SEUS

FOTOGRAFIC / PAPER /  
FOTOGRAFIA



<b>FONS</b>	PERSONALS		
699	PERSONALITATS DIVERSES		
028	JOSEP VALLS I ROCA (A) <i>BAMBI</i>	<b>SS</b>	699.028.5000
5000	IMATGES / / /		

CONTINGUT	ANYS / TIPOL. DOCUM.	ST	FOTO
CONFRARIA SANT ELM SES OBRERES AMB ALCALDE I OBRERS SANT ELM A SALA ACTES CASA VILA. ESQUERRA A DRETA: Sr.	2005 FOTOGRAFIC / PAPER / FOTOGRAFIA	<b>317.041.277</b>	
DIADA DE SANT JORDI D'ESQUERRA A DRETA: ROSA MARIA SANTAMARIA GUIRADO, SANTIAGO ONTAÑÓN CASTILLO, JOSEP	2004 FOTOGRAFIC / PAPER / FOTOGRAFIA	<b>317.042.110</b>	
DIBUIX D'UN HOME ROMÀ REYNÉ SUREDA	1970 ca FOTOGRAFIC / PAPER / FOTOGRAFIA	<b>317.042.252</b>	
DIBUIX D'UN HOME ROMÀ REYNÉ SUREDA MEMBRE DE LA JUNTA DEL CLUB MARINA CASINET AL 1955	1955 CA FOTOGRAFIC / PAPER / DIBUIX	<b>317.043.204</b>	
DIBUIX PINYATA PINYATA CONSTRUÏDA PER ERNEST XIFRA GIRBAU, PER ELS BALLS DEL CASINO.	1932 FOTOGRAFIC / PAPER / FOTOGRAFIA	<b>317.043.076</b>	
DONA MARINERA INSTAL·LACIÓ DEL MONUMENT DE LA DONA MARINERA. D'ESQUERRA A DRETA: VICTORIANO	1966 FOTOGRAFIC / PAPER / FOTOGRAFIA	<b>317.042.234</b>	
DONA MARINERA MONUMENT DE LA DONA MARINERA	1968 FOTOGRAFIC / PAPER / FOTOGRAFIA	<b>317.042.233</b>	
ELECCIONS MUNICIPALS CANDIDATURA PARTIT SOCIALISTA CATALUNYA PSC A ELECCIONS LOCALS. DRETS, ESQUERRA A	1979 FOTOGRAFIC / PAPER / FOTOGRAFIA	<b>317.042.072</b>	
ELECCIONS MUNICIPALS D'ESQUERRA A DRETA: MARITÍN CABAÑAS SALAMERO, GERMINAL ROS MARTÍ I MARIA CARMÉ	1979 FOTOGRAFIC / PAPER / FOTOGRAFIA	<b>317.042.173</b>	



## FONS PERSONALS

699 PERSONALITATS DIVERSES

028 JOSEP VALLS I ROCA (A) *BAMBI*

SS 699.028.5000

5000 IMATGES / / /

### CONTINGUT

ANYS / TIPOL. DOCUM.

ST

FOTO

ELECCIONS MUNICIPALS

1979

317.042.174

GERMONAL ROS MARTÍ FELICITANT AL NOU  
ALCALDE DE LLORET JOAN DOMÉNECH MONER A

FOTOGRAFIC / PAPER /  
FOTOGRAFIA



ENTREGA DE LA MEDALLA DEL MIL·LENARI AL  
GOVERNADOR CIVIL DE GIRONA  
D'ESQUERRA A DRETA: ALBERT BATLLE NICOLAU,  
ANGEL MARTÍNEZ DE LA GUARDIA, VICTORIANO

1970

317.042.242

FOTOGRAFIC / PAPER /  
FOTOGRAFIA



ESCOLES PARROQUIALS

1920

317.042.040

ACTE INAUGURACIÓ I BENEDICCIÓ ESCOLES  
NICOLAU FONT I FUNDACIO ALEMANY AMB

FOTOGRAFIC / PAPER /  
FOTOGRAFIA



ESCOLES PARROQUIALS

1920

317.042.019

RECTORIA I ESCOLES PARROQUIALS NICOLAU  
FONT

FOTOGRAFIC / PAPER /  
FOTOGRAFIA



ESGLÉSIA PARROQUIAL SANT ROMÀ

2005

317.042.055

ALTAR MAJOR I PRESBITERI

FOTOGRAFIC / PAPER /  
FOTOGRAFIA



ESGLÉSIA PARROQUIAL SANT ROMÀ

1953

317.042.023

ANTIC RETAULE RENACENTISTA

FOTOGRAFIC / PAPER /  
FOTOGRAFIA



ESGLÉSIA PARROQUIAL SANT ROMÀ

1914

317.042.061

BENEDICCIÓ ALTAR EXTERIOR DEDICAT A LA  
VERGE DE MONTSERRAT

FOTOGRAFIC / PAPER /  
FOTOGRAFIA



ESGLÉSIA PARROQUIAL SANT ROMÀ

1959

317.041.400

BENEDICCIÓ DE LA CAMPANA MAJOR *LORETO*

FOTOGRAFIC / PAPER /  
FOTOGRAFIA

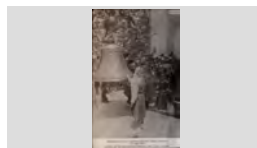

ESGLÉSIA PARROQUIAL SANT ROMÀ

2009

317.042.020

CAMPANAR I FAÇANA LATERAL CARRER DE LA VILA

FOTOGRAFIC / PAPER /  
FOTOGRAFIA

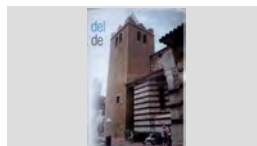

**FONS** PERSONALS

699 PERSONALITATS DIVERSES

028 JOSEP VALLS I ROCA (A) *BAMBI*

**SS** 699.028.5000

5000 IMATGES / / /

**CONTINGUT**

**ANYS / TIPOL. DOCUM. ST**

**FOTO**

ESGLÉSIA PARROQUIAL SANT ROMÀ

1940

**317.042.041**

CAMPANAR i RELLOTGE A LA FAÇANA

FOTOGRAFIC / PAPER /  
FOTOGRAFIA

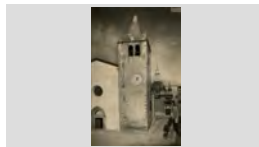

ESGLÉSIA PARROQUIAL SANT ROMÀ

1960

**317.042.038**

CAPELLA DEL SANTÍSSIM SAGRAMENT I CARRER DE LA VILA

FOTOGRAFIC / PAPER /  
FOTOGRAFIA

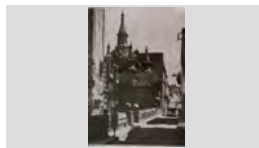

ESGLÉSIA PARROQUIAL SANT ROMÀ

1930

**317.041.387**

CASULLES BORDADES A LA SAGRISTIA

FOTOGRAFIC / PAPER /  
FOTOGRAFIA



ESGLÉSIA PARROQUIAL SANT ROMÀ

1936

**317.042.013**

CUSTÒDIA DEL SEGLE XVIII CONFISCADA 16/08/1936 GUERRA CIVIL

FOTOGRAFIC / PAPER /  
FOTOGRAFIA

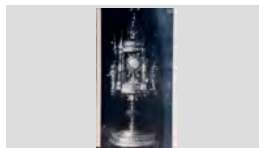

ESGLÉSIA PARROQUIAL SANT ROMÀ

2004

**317.042.046**

DETALL DELS CAPITELLS GÒTICS DE LA PORTALADA ENTRADA

FOTOGRAFIC / PAPER /  
FOTOGRAFIA



ESGLÉSIA PARROQUIAL SANT ROMÀ

2005

**317.042.049**

DETALL ORNAMENTAL DE LA RECTORIA.

FOTOGRAFIC / PAPER /  
FOTOGRAFIA

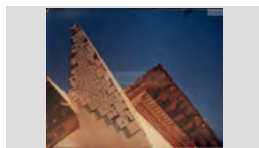

ESGLÉSIA PARROQUIAL SANT ROMÀ

1955

**317.042.065**

DIBUIX PLAÇA ESGLÉSIA i CAMPANAR

FOTOGRAFIC / PAPER /  
FOTOGRAFIA

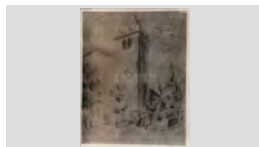

ESGLÉSIA PARROQUIAL SANT ROMÀ

2004

**317.041.397**

ECCE HOMO. PINTURA DEL RETAULE MAJOR, OBRA DE PERE SERAFÍ

FOTOGRAFIC / PAPER /  
FOTOGRAFIA

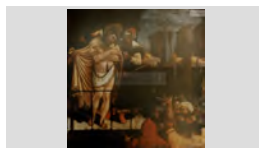

ESGLÉSIA PARROQUIAL SANT ROMÀ

2004

**317.042.059**

EN JOSEP MARIA BARBA TARAFA A SALA ANTIC SINDICAT EXPOSICIÓ *CUSTODIA* DAVANT DE LES

FOTOGRAFIC / PAPER /  
FOTOGRAFIA

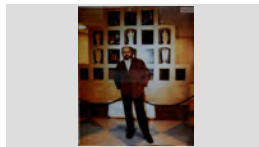

**FONS** PERSONALS

699 PERSONALITATS DIVERSES

028 JOSEP VALLS I ROCA (A) *BAMBI*

**SS** 699.028.5000

5000 IMATGES / / /

**CONTINGUT**

**ANYS / TIPOL. DOCUM.**

**ST**

**FOTO**

ESGLÉSIA PARROQUIAL SANT ROMÀ

1916

**317.041.393**

ENTRADA DE LA CAPELLA DEL SANTÍSSIM  
SAGRAMENT

FOTOGRAFIC / PAPER /  
FOTOGRAFIA



ESGLÉSIA PARROQUIAL SANT ROMÀ

2004

**317.041.396**

EPIFANIA, PINTURA DEL RETAULE MAJOR, OBRA  
DE PERE SERAFÍ

FOTOGRAFIC / PAPER /  
FOTOGRAFIA

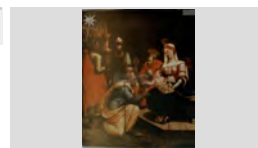

ESGLÉSIA PARROQUIAL SANT ROMÀ

2004

**317.042.056**

ESTATUA DE SANT ROMÀ

FOTOGRAFIC / PAPER /  
FOTOGRAFIA



ESGLÉSIA PARROQUIAL SANT ROMÀ

2011

**317.042.008**

FAÇANA LATERAL AMB ELS MOSAICS DELS  
APOSTOLS

FOTOGRAFIC / PAPER /  
FOTOGRAFIA



ESGLÉSIA PARROQUIAL SANT ROMÀ

2004

**317.042.050**

FAÇANA LATERAL AMB MOSAICS DELS APOSTOLS

FOTOGRAFIC / PAPER /  
FOTOGRAFIA



ESGLÉSIA PARROQUIAL SANT ROMÀ

2005

**317.042.053**

FAÇANA LATERAL I CAPELLA DEL SANTÍSSIM  
SAGRAMENT

FOTOGRAFIC / PAPER /  
FOTOGRAFIA



ESGLÉSIA PARROQUIAL SANT ROMÀ

2006

**317.042.044**

FAÇANA LATERAL I CAPELLA DEL SANTÍSSIM  
SAGRAMENT

FOTOGRAFIC / PAPER /  
FOTOGRAFIA



ESGLÉSIA PARROQUIAL SANT ROMÀ

2007

**317.042.031**

FAÇANA PRINCIPAL I CAMPANAR

FOTOGRAFIC / PAPER /  
FOTOGRAFIA

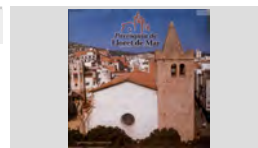

ESGLÉSIA PARROQUIAL SANT ROMÀ

2009

**317.041.394**

FAÇANA PRINCIPAL i CAMPANAR

FOTOGRAFIC / PAPER /  
FOTOGRAFIA

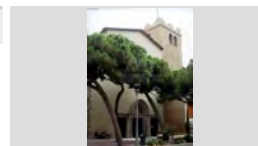

**FONS** PERSONALS

699 PERSONALITATS DIVERSES

028 JOSEP VALLS I ROCA (A) *BAMBI*

**SS** 699.028.5000

5000 IMATGES / / /

**CONTINGUT**

**ANYS / TIPOL. DOCUM.**

**ST**

**FOTO**

ESGLÉSIA PARROQUIAL SANT ROMÀ

1950

**317.042.036**

FESTA DEL LLIBRE A LA PLAÇA ESGLÉSIA

FOTOGRAFIC / PAPER /  
FOTOGRAFIA



ESGLÉSIA PARROQUIAL SANT ROMÀ

2007

**317.042.027**

FOTOMUNTATGE AMB ESCULTURES DE SANTA CRISTINA, SANT ROMÀ I ALTAR MAJOR

FOTOGRAFIC / PAPER /  
FOTOGRAFIA



ESGLÉSIA PARROQUIAL SANT ROMÀ

2007

**317.042.026**

FOTOMUNTATGE AMB TRES IMATGES FAÇANES EXTERIORS

FOTOGRAFIC / PAPER /  
FOTOGRAFIA



ESGLÉSIA PARROQUIAL SANT ROMÀ

2007

**317.042.029**

FOTOMUNTATGE BAPTISTERI RETAULE DE SANT ROMÀ I LA ROSASSA DE LA MARE DE DEU

FOTOGRAFIC / PAPER /  
FOTOGRAFIA

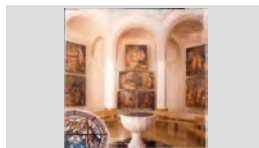

ESGLÉSIA PARROQUIAL SANT ROMÀ

2007

**317.042.030**

FOTOMUNTATGE CAPELLA DEL SANTISSIM SAGRAMENT I ELS MOSAICS DELS APOSTOLS

FOTOGRAFIC / PAPER /  
FOTOGRAFIA



ESGLÉSIA PARROQUIAL SANT ROMÀ

2007

**317.042.401**

FOTOMUNTATGE DE LES CUPULES DE L'ESGLÉSIA PARROQUIAL ILUMINADES DE NIT I DE LA PLAÇA

FOTOGRAFIC / PAPER /  
FOTOGRAFIA

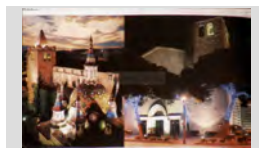

ESGLÉSIA PARROQUIAL SANT ROMÀ

2007

**317.042.032**

FOTOMUNTATGE INTERIOR DE LA CAPELLA DEL SANTISSIM I LA ROSASSA MODERNISTA

FOTOGRAFIC / PAPER /  
FOTOGRAFIA



ESGLÉSIA PARROQUIAL SANT ROMÀ

1923

**317.041.392**

IMATGE DE SANTA LLÚCIA, ESCULTOR ENRIC

FOTOGRAFIC / PAPER /  
FOTOGRAFIA

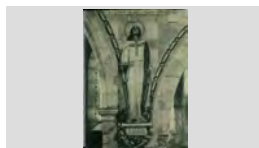

ESGLÉSIA PARROQUIAL SANT ROMÀ

2007

**317.042.025**

IMATGE MARE DE DEU DE LORETO I PINTURES ALTAR

FOTOGRAFIC / PAPER /  
FOTOGRAFIA



**FONS PERSONALS**

699 PERSONALITATS DIVERSES

028 JOSEP VALLS I ROCA (A) *BAMBI*

**SS** 699.028.5000

5000 IMATGES / / /

**CONTINGUT**

**ANYS / TIPOL. DOCUM.**

**ST**

**FOTO**

ESGLÉSIA PARROQUIAL SANT ROMÀ

2007

**317.042.033**

IMATGES RELIGIOSES INTERIOR CAPELLES  
LATERALS

FOTOGRAFIC / PAPER /  
FOTOGRAFIA



ESGLÉSIA PARROQUIAL SANT ROMÀ

1916

**317.042.016**

INTERIOR DE LA CAPELLA DEL BAPTISTERI  
DESPRÉS DE LA REFORMA MODERNISTA DE

FOTOGRAFIC / PAPER /  
FOTOGRAFIA

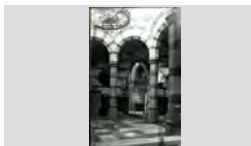

ESGLÉSIA PARROQUIAL SANT ROMÀ

2004

**317.042.062**

LA TORTURA DE LA CORDA. PINTURA DEL  
RETAULE MAJOR, OBRA DE PERE SERAFÍ

FOTOGRAFIC / PAPER /  
FOTOGRAFIA

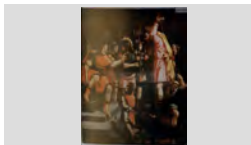

ESGLÉSIA PARROQUIAL SANT ROMÀ

2011

**317.042.005**

MOSAIC APOSTOL SANT ANDREU A LA FAÇANA  
LATERAL

FOTOGRAFIC / PAPER /  
FOTOGRAFIA

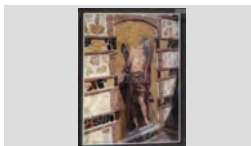

ESGLÉSIA PARROQUIAL SANT ROMÀ

2011

**317.042.004**

MOSAIC APOSTOL SANT BARTOMEU A LA FAÇANA  
LATERAL

FOTOGRAFIC / PAPER /  
FOTOGRAFIA

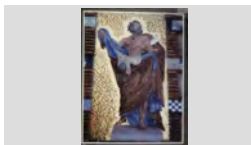

ESGLÉSIA PARROQUIAL SANT ROMÀ

2011

**317.042.006**

MOSAIC APOSTOL SANT FELIP A LA FAÇANA  
LATERAL

FOTOGRAFIC / PAPER /  
FOTOGRAFIA



ESGLÉSIA PARROQUIAL SANT ROMÀ

2011

**317.042.002**

MOSAIC APOSTOL SANT JAUME MAJOR A LA  
FAÇANA LATERAL

FOTOGRAFIC / PAPER /  
FOTOGRAFIA



ESGLÉSIA PARROQUIAL SANT ROMÀ

2011

**317.042.003**

MOSAIC APOSTOL SANT JAUME MENOR A LA  
FAÇANA LATERAL

FOTOGRAFIC / PAPER /  
FOTOGRAFIA

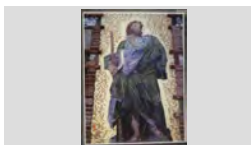

ESGLÉSIA PARROQUIAL SANT ROMÀ

2001

**317.042.001**

MOSAIC APOSTOL SANT JOAN EVANGELISTA  
SITUAT A LA FAÇANA LATERAL

FOTOGRAFIC / PAPER /  
FOTOGRAFIA

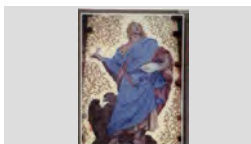



## FONS PERSONALS

699 PERSONALITATS DIVERSES

028 JOSEP VALLS I ROCA (A) *BAMBI*

SS 699.028.5000

5000 IMATGES / / /

### CONTINGUT

### ANYS / TIPOL. DOCUM.

### ST

### FOTO

ESGLÉSIA PARROQUIAL SANT ROMÀ

2011

317.042.011

MOSAIC APOSTOL SANT MATEU A LA FAÇANA LATERAL

FOTOGRAFIC / PAPER /  
FOTOGRAFIA

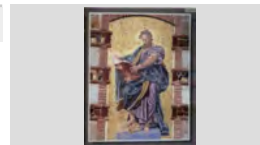

ESGLÉSIA PARROQUIAL SANT ROMÀ

2011

317.042.010

MOSAIC APOSTOL SANT PAU A LA FAÇANA LATERAL

FOTOGRAFIC / PAPER /  
FOTOGRAFIA

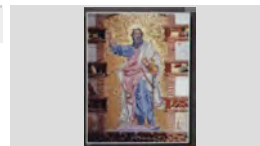

ESGLÉSIA PARROQUIAL SANT ROMÀ

2011

317.041.385

MOSAIC APOSTOL SANT PERE SITUAT A LA FAÇANA LATERAL

FOTOGRAFIC / PAPER /  
FOTOGRAFIA

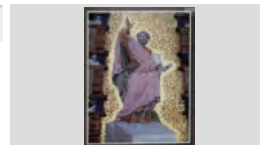

ESGLÉSIA PARROQUIAL SANT ROMÀ

2011

317.042.007

MOSAIC APOSTOL SANT SIMÓ A LA FAÇANA LATERAL

FOTOGRAFIC / PAPER /  
FOTOGRAFIA



ESGLÉSIA PARROQUIAL SANT ROMÀ

2011

317.042.009

MOSAIC APOSTOL SANT TOMAS A LA FAÇANA LATERAL

FOTOGRAFIC / PAPER /  
FOTOGRAFIA



ESGLÉSIA PARROQUIAL SANT ROMÀ

2007

317.042.034

MOSAICS APOSTOLS FAÇANA LATERAL

FOTOGRAFIC / PAPER /  
FOTOGRAFIA



ESGLÉSIA PARROQUIAL SANT ROMÀ

2011

317.042.012

OBRES DE RESTAURACIÓ CORONAMENT CERÀMICA RECTORIA

FOTOGRAFIC / PAPER /  
FOTOGRAFIA



ESGLÉSIA PARROQUIAL SANT ROMÀ

2005

317.042.052

OBRES DE RESTAURACIÓ DE LA FAÇANA LATERAL

FOTOGRAFIC / PAPER /  
FOTOGRAFIA



ESGLÉSIA PARROQUIAL SANT ROMÀ

2004

317.042.064

ORACIÓ A L' HORT. PINTURA DEL RETAULE MAJOR, OBRA DE PERE SERAFÍ

FOTOGRAFIC / PAPER /  
FOTOGRAFIA



## FONS PERSONALS

699 PERSONALITATS DIVERSES

028 JOSEP VALLS I ROCA (A) *BAMBI*

SS 699.028.5000

5000 IMATGES / / /

### CONTINGUT

ANYS / TIPOL. DOCUM. ST

FOTO

ESGLÉSIA PARROQUIAL SANT ROMÀ

1925 **317.041.390**

PILA BAPTISMAL

FOTOGRAFIC / PAPER /  
FOTOGRAFIA

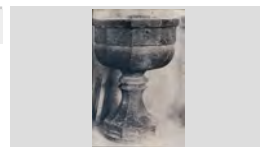

ESGLÉSIA PARROQUIAL SANT ROMÀ

2004 **317.042.058**

PLÀNOL ALÇAT FRONTAL

FOTOGRAFIC / PAPER /  
FOTOGRAFIA



ESGLÉSIA PARROQUIAL SANT ROMÀ

2004 **317.042.047**

PORTALADA PRINCIPAL

FOTOGRAFIC / PAPER /  
FOTOGRAFIA



ESGLÉSIA PARROQUIAL SANT ROMÀ

2004 **317.041.395**

PRENDIMENT. PINTURA DEL RETAULE MAJOR, DE  
PERE SERAFÍ

FOTOGRAFIC / PAPER /  
FOTOGRAFIA



ESGLÉSIA PARROQUIAL SANT ROMÀ

1993 **317.042.035**

REPRESENTACIÓ TEATRAL MARTIRI SANTA  
CRISTINA BÒLSENA a ALTAR MAJOR

FOTOGRAFIC / PAPER /  
FOTOGRAFIA



ESGLÉSIA PARROQUIAL SANT ROMÀ

1925 **317.042.021**

RETAULE ALTAR MAJOR

FOTOGRAFIC / PAPER /  
FOTOGRAFIA



ESGLÉSIA PARROQUIAL SANT ROMÀ

2004 **317.042.060**

SANT ROMÀ BARULÀ DAVANT EL TRIBUNAL  
ASCLEPIADES. PINTURA DEL RETAULE MAJOR,

FOTOGRAFIC / PAPER /  
FOTOGRAFIA



ESGLÉSIA PARROQUIAL SANT ROMÀ

2007 **317.042.028**

TARGETA AMB IMATGE CLAU DE VOLTA DE SANT  
ROMÀ

FOTOGRAFIC / PAPER /  
FOTOGRAFIA

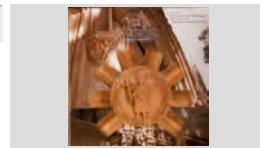

ESGLÉSIA PARROQUIAL SANT ROMÀ

1920 **317.042.054**

TARGETA POSTAL ALTAR MAJOR I PRESBITERI

FOTOGRAFIC / PAPER / POSTAL



**FONS** PERSONALS

699 PERSONALITATS DIVERSES

028 JOSEP VALLS I ROCA (A) *BAMBI***SS** 699.028.5000

5000 IMATGES / / /

**CONTINGUT****ANYS / TIPOL. DOCUM.****ST****FOTO**

ESGLÉSIA PARROQUIAL SANT ROMÀ

1923

**317.042.042**TARGETA POSTAL AMB ALTAR DE LA CAPELLA DEL  
SANTÍSSIM SAGRAMENT

FOTOGRAFIC / PAPER / POSTAL

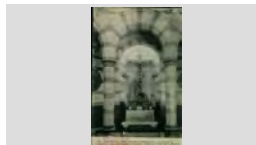

ESGLÉSIA PARROQUIAL SANT ROMÀ

1923

**317.041.398**TARGETA POSTAL AMB ALTAR DEL SAGRAT COR,  
ESCUPTURA DE LLIMONA

FOTOGRAFIC / PAPER / POSTAL

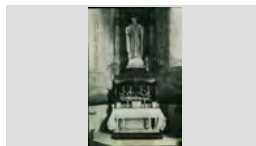

ESGLÉSIA PARROQUIAL SANT ROMÀ

1923

**317.041.399**TARGETA POSTAL AMB ALTAR IMMACULADA  
CONCEPCIÓ, ESCULTURA DE LLIMONA

FOTOGRAFIC / PAPER / POSTAL

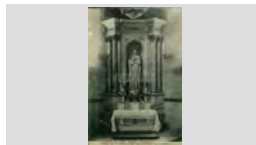

ESGLÉSIA PARROQUIAL SANT ROMÀ

1958

**317.042.039**TARGETA POSTAL AMB CAPELLA DEL SANTÍSSIM  
SAGRAMENT I CARRER DE LA VILA.

FOTOGRAFIC / PAPER / POSTAL

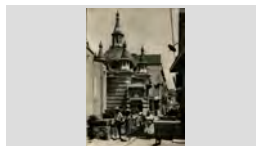

ESGLÉSIA PARROQUIAL SANT ROMÀ

1970 ca

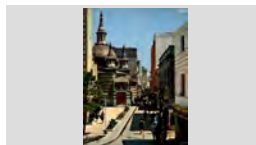
**317.042.018**TARGETA POSTAL AMB CARRER DE LA VILA I LA  
CAPELLA DELS SANTÍSSIM SAGRAMENTFOTOGRAFIC / PAPER /  
FOTOGRAFIA

ESGLÉSIA PARROQUIAL SANT ROMÀ

1936

**317.042.015**

TARGETA POSTAL AMB FAÇANA PRINCIPAL

FOTOGRAFIC / PAPER / POSTAL

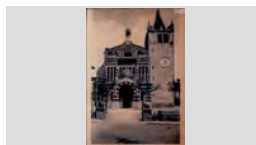

ESGLÉSIA PARROQUIAL SANT ROMÀ

1940

**317.042.024**TARGETA POSTAL AMB FAÇANA PRINCIPAL I  
CAMPANAR I RELLOTGE

FOTOGRAFIC / PAPER / POSTAL

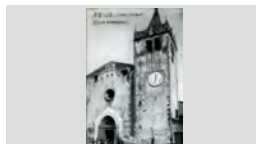

ESGLÉSIA PARROQUIAL SANT ROMÀ

1925

**317.042.017**TARGETA POSTAL AMB PILA AIGUA BENEÏDA EN  
FORMA DE PETXINA MOL·LUSC TRIDACNA GRANS

FOTOGRAFIC / PAPER / POSTAL

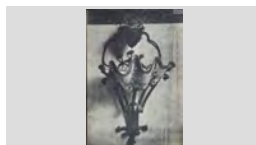

ESGLÉSIA PARROQUIAL SANT ROMÀ

1918

**317.042.037**

TARGETA POSTAL INTERIOR I ALTAR MAJOR

FOTOGRAFIC / PAPER / POSTAL

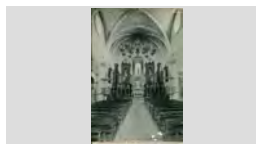

**FONS** PERSONALS

699 PERSONALITATS DIVERSES

028 JOSEP VALLS I ROCA (A) *BAMBI*

**SS** 699.028.5000

5000 IMATGES / / /

**CONTINGUT**

**ANYS / TIPOL. DOCUM.**

**ST**

**FOTO**

ESGLÉSIA PARROQUIAL SANT ROMÀ

2005

**317.042.048**

TORRETA MODERNISTA DE LA RECTORIA.

FOTOGRAFIC / PAPER /  
FOTOGRAFIA



ESGLÉSIA PARROQUIAL SANT ROMÀ

2004

**317.042.063**

TROBADA DE SANT ROMÀ BARULÀ DAVANT AMB  
ASCLEPIADES. PINTURA DEL RETAULE MAJOR,

FOTOGRAFIC / PAPER /  
FOTOGRAFIA

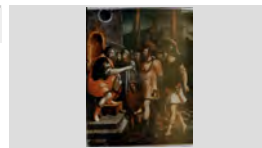

ESGLÉSIA PARROQUIAL SANT ROMÀ

2004

**317.042.057**

TURMENT DE LA LLENGUA. PINTURA DEL RETAULE  
MAJOR, OBRA DE PERE SERAFÍ

FOTOGRAFIC / PAPER /  
FOTOGRAFIA

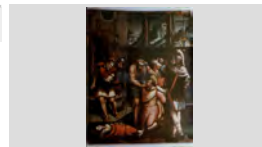

ESGLÉSIA PARROQUIAL SANT ROMÀ

2004

**317.042.043**

VISTA AÈRIA CAMPANAR

FOTOGRAFIC / PAPER /  
FOTOGRAFIA

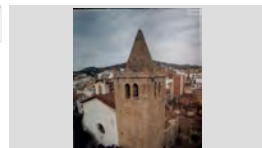

ESGLÉSIA PARROQUIAL SANT ROMÀ

2004

**317.042.045**

VISTA AÈRIA CAPELLA DEL SANTÍSSIM  
SAGRAMENT I CARRER DE LA VILA

FOTOGRAFIC / PAPER /  
FOTOGRAFIA

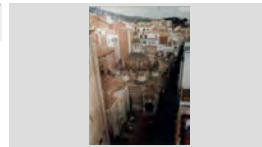

ESGLÉSIA PARROQUIAL SANT ROMÀ

1920

**317.041.391**

VISTA DEL COR PER A ORGUE

FOTOGRAFIC / PAPER /  
FOTOGRAFIA

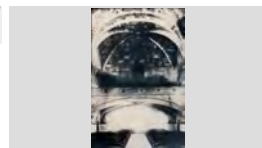

ESGLÉSIA PARROQUIAL SANT ROMÀ

1920

**317.042.051**

VISTA GENERAL DE LES ESCOLES PARROQUIALS I  
LA RECTORIA.

FOTOGRAFIC / PAPER /  
FOTOGRAFIA



ESGLÉSIA PARROQUIAL SANT ROMÀ

2009

**317.042.014**

VISTA NOCTURNA PORTADA LLIBRE COL·LECCIÓ  
*ES FRARES* AGUSTÍ MARIA VILÀ GALÍ

FOTOGRAFIC / PAPER /  
FOTOGRAFIA

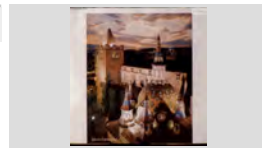

ESGLÉSIA PARROQUIAL SANT ROMÀ

1920

**317.041.388**

VITRALL DE SANT LLUIS GONZAGA o GONÇAGA

FOTOGRAFIC / PAPER /  
FOTOGRAFIA

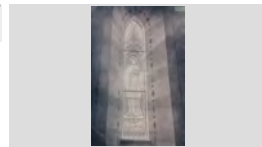

**FONS** PERSONALS

699 PERSONALITATS DIVERSES

028 JOSEP VALLS I ROCA (A) *BAMBI*

**SS** 699.028.5000

5000 IMATGES / / /

**CONTINGUT**

**ANYS / TIPOL. DOCUM.**

**ST**

**FOTO**

ESGLÉSIA PARROQUIAL SANT ROMÀ

1920

**317.041.386**

VITRALL SANTA ROSA DE LIMA

FOTOGRAFIC / PAPER /  
FOTOGRAFIA



ESTATUTS

1886

**317.043.069**

REPRODUCCIÓ DE LA PRIMERA PÀGINA DELS  
ESTATUTS DE LES SOCIETATS "LA TERTULIA

FOTOGRAFIC / PAPER /  
FOTOGRAFIA

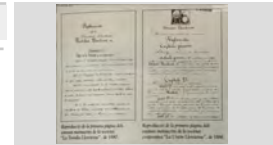

FESTA DE L'ESPORT

2004

**317.042.094**

RECONeixEMENT A ERNEST PASTOR PER LA SEVA  
TASCA DESENVOLUPADA COM A REGIDOR

FOTOGRAFIC / PAPER /  
FOTOGRAFIA



FESTA DE L'ESPORT DE LLORET

2003

**317.042.108**

EQUIP DE FUTBOL 7 DELS REGIDORS DE  
L'AJUNTAMENT PARTICIPANT EN EL TORNEIG PER

FOTOGRAFIC / PAPER /  
FOTOGRAFIA



FESTA MAJOR DE SANTA CRISTINA

1982

**317.042.139**

D'ESQUERRA A DRETA: JOAN DOMÉNECH MONER,  
MARIA TERESA COLL VILA, JORDI PUJOL SOLEY,

FOTOGRAFIC / PAPER /  
FOTOGRAFIA



FESTA MAJOR DE SANTA CRISTINA

2010

**317.041.402**

SES OBRERES AMB ELS BALLADORS I ELS  
ANGELETS A LA PLATJA DE LLORET AMB L'IMATGE

FOTOGRAFIC / PAPER /  
FOTOGRAFIA



FUNERAL

1910

**317.043.363**

ARRIBADA DEL CARRUATGE FÚNEBRE A PLAÇA  
ESGLÉSIA

FOTOGRAFIC / PAPER /  
FOTOGRAFIA



FUNERAL

1909

**317.043.324**

ASISTENTS ENTERRAMENT CIVIL DE JOAQUIM  
CASTELLS

FOTOGRAFIC / PAPER /  
FOTOGRAFIA



FUNERAL

1920

**317.043.247**

CARRUATGE FÚNEBRE o CARRO DELS MORTS  
CAMÍ DEL CEMENTIRI DE LLORET DE MAR

FOTOGRAFIC / PAPER /  
FOTOGRAFIA





**FONS** PERSONALS

699 PERSONALITATS DIVERSES

028 JOSEP VALLS I ROCA (A) *BAMBI*

**SS** 699.028.5000

5000 IMATGES / / /

**CONTINGUT**

**ANYS / TIPOL. DOCUM.**

**ST**

**FOTO**

FUNERAL

1960

**317.043.249**

CARRUATGE FÚNEBRE o CARRO DELS MORTS  
CAMÍ DEL CEMENTIRI DE LLORET DE MAR

FOTOGRAFIC / PAPER /  
FOTOGRAFIA



FUNERAL

2006

**317.043.270**

CERIMONIA DE COMIAT D'EN GERMINAL ROS MARTÍ  
AL PASSEIG DE SA CALETA.

FOTOGRAFIC / PAPER /  
FOTOGRAFIA



FUNERAL

2006

**317.043.271**

CERIMONIA DE COMIAT D'EN GERMINAL ROS MARTÍ  
AL PASSEIG DE SA CALETA.

FOTOGRAFIC / PAPER /  
FOTOGRAFIA



FUNERAL

2006

**317.043.272**

CERIMONIA DE COMIAT D'EN GERMINAL ROS MARTÍ  
AL PASSEIG DE SA CALETA.

FOTOGRAFIC / PAPER /  
FOTOGRAFIA



FUNERAL

1944

**317.043.315**

DELS QUATRE ALEMANYS, TRES SUBOFICIALS I UN  
CAPORAL, MORTS EN ACCIDENT AVIACIÓ. SEGUICI

FOTOGRAFIC / PAPER /  
FOTOGRAFIA

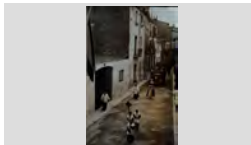

FUNERAL

1915

**317.043.367**

ELS ASSISTENTS A LES EXEQUIES A PLAÇA  
ESGLÉSIA

FOTOGRAFIC / PAPER /  
FOTOGRAFIA



FUNERAL

1909

**317.043.368**

ENTERRAMENT CIVIL DE JOAQUIN CASTELLS.

FOTOGRAFIC / PAPER / POSTAL



FUNERAL

1908

**317.043.362**

ENTERRAMENT CIVIL DE JOSÉ ARTAU

FOTOGRAFIC / PAPER / POSTAL



FUNERAL

1909

**317.043.369**

ENTERRAMENT CIVIL DE VICENTE REIXACH.

FOTOGRAFIC / PAPER / POSTAL



**FONS PERSONALS**

699 PERSONALITATS DIVERSES

028 JOSEP VALLS I ROCA (A) *BAMBI***SS** 699.028.5000

5000 IMATGES / / /

**CONTINGUT****ANYS / TIPOL. DOCUM. ST****FOTO**

FUNERAL

2008

**317.043.256**

ENTERRAMENT D'EN JOAN SOLER SEGUÍS (GERMÀ ANDREU)

FOTOGRAFIC / PAPER /  
FOTOGRAFIA

FUNERAL

2008

**317.043.261**

ENTERRAMENT D'EN JOAN SOLER SEGUÍS (GERMÀ ANDREU)

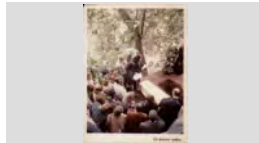
FOTOGRAFIC / PAPER /  
FOTOGRAFIA

FUNERAL

1996

**317.043.376**

ENTERRAMENT DEL DOCTOR ERNEST ADLER

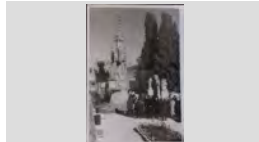
FOTOGRAFIC / PAPER /  
FOTOGRAFIA

FUNERAL

1944

**317.043.361**

ENTERRAMENT DELS QUATRE ALEMANYS, TRES SUBOFICIALS I UN CAPORAL, MORTS EN ACCIDENT

FOTOGRAFIC / PAPER /  
FOTOGRAFIA

FUNERAL

1944

**317.043.313**

ENTERRAMENT DELS QUATRE ALEMANYS, TRES SUBOFICIALS I UN CAPORAL, MORTS EN ACCIDENT

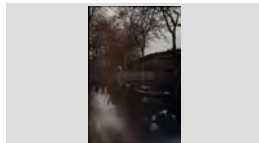
FOTOGRAFIC / PAPER /  
FOTOGRAFIA

FUNERAL

2001

**317.043.258**

EXÈQUIES D'EN ROMÀ RIBAS ARTAU

FOTOGRAFIC / PAPER /  
FOTOGRAFIA

FUNERAL

2001

**317.043.259**

EXÈQUIES D'EN ROMÀ RIBAS ARTAU A ESGLÉSIA PARROQUIAL SANT ROMÀ

FOTOGRAFIC / PAPER /  
FOTOGRAFIA

FUNERAL

2007

**317.043.265**

EXÈQUIES D'EN JOAN BAPTISTA BERNAT SARRÓ (1909-2007) A ESGLÉSIA PARROQUIAL SANT ROMÀ

FOTOGRAFIC / PAPER /  
FOTOGRAFIA

FUNERAL

2008

**317.043.255**

EXÈQUIES D'EN JOAN SOLER SEGUÍS (GERMÀ ANDREU) AL MONESTIR DE MONTSERRAT

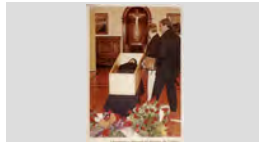
FOTOGRAFIC / PAPER /  
FOTOGRAFIA

**FONS PERSONALS**

699 PERSONALITATS DIVERSES

028 JOSEP VALLS I ROCA (A) *BAMBI*

**SS** 699.028.5000

5000 IMATGES / / /

**CONTINGUT**

**ANYS / TIPOL. DOCUM.**

**ST**

**FOTO**

FUNERAL

2008

**317.043.257**

EXÈQUIES D'EN JOAN SOLER SEGUÍS (GERMÀ ANDREU) AL MONESTIR DE MONTSERRAT

FOTOGRAFIC / PAPER /  
FOTOGRAFIA



FUNERAL

2008

**317.043.260**

EXÈQUIES D'EN JOAN SOLER SEGUÍS (GERMÀ ANDREU) AL MONESTIR DE MONTSERRAT

FOTOGRAFIC / PAPER /  
FOTOGRAFIA



FUNERAL

1997

**317.043.372**

EXEQUIES PER MOSSEN JOSEP BENET A ESGLÉSIA PARROQUIAL ARENYS

FOTOGRAFIC / PAPER /  
FOTOGRAFIA



FUNERAL

2009

**317.043.252**

EXÈQUIES PER PILAR RIBOT PARÉS A ESGLÉSIA PARROQUIAL SANT ROMÀ. PARAULES DE COMIAT

FOTOGRAFIC / PAPER /  
FOTOGRAFIA



FUNERAL

1970

**317.043.371**

LLORETENCS PORTANT A COLL EL FÈRETRE DE MOSSEN PERE TORRENT CROUS.

FOTOGRAFIC / PAPER /  
FOTOGRAFIA



FUNERAL

1970

**317.043.374**

MOSSEN PERE TORRENT CROUS

FOTOGRAFIC / PAPER /  
FOTOGRAFIA



FUNERAL

1902

**317.043.246**

PROCESSÓ AMB CARRUATGE FÚNEBRE I FÈRETRE D'ÉMILE ZOLA A PARÍS

FOTOGRAFIC / PAPER /  
FOTOGRAFIA



FUNERAL

1909

**317.043.253**

SEGUICI ENTERRAMENT CIVIL DE JOAQUIM CASTELLS AL SEU PAS PER EL PONT DE LA RIERA

FOTOGRAFIC / PAPER /  
FOTOGRAFIA



FUNERAL

1915

**317.043.366**

UNS HOMES PORTANT UN FÈRETRE A PLAÇA ESGLÉSIA

FOTOGRAFIC / PAPER /  
FOTOGRAFIA



**FONS PERSONALS**

699 PERSONALITATS DIVERSES

028 JOSEP VALLS I ROCA (A) *BAMBI*

**SS** 699.028.5000

5000 IMATGES / / /

**CONTINGUT**

**ANYS / TIPOL. DOCUM.**

**ST**

**FOTO**

GEGANTS DE LLORET

2001

**317.042.172**

MISS LING I ES NAIS, ELS GEGANTS DE LLORET  
BALLANT.

FOTOGRAFIC / PAPER /  
FOTOGRAFIA



GUARDIA CIVIL

1950

**317.042.083**

PARELLA DE GUARDIA CIVILS I EN GRANET AL BAR  
LA NYERRA.

FOTOGRAFIC / PAPER /  
FOTOGRAFIA



GUARDIES CIVILS RETRATATS AMB AUTORITATS  
LOCALS A LES ESCALES DE LA RECTORIA.  
AUTORITATS LOCALS VINCULADES AMB LA  
FALANGE ACOMPANYADES DEL MOSSÈN,

1945

**317.042.231**

FOTOGRAFIC / PAPER /  
FOTOGRAFIA



HOMENATGE SELECCIÓ CATALANA HOQUEI  
PATINS

2004

**317.042.066**

ESQUERRA A DRETA: ANNA MARIA GALLART  
TORRAS, LAURA BERTRÁN FONTSERE, VICTOR

FOTOGRAFIC / PAPER /  
FOTOGRAFIA



HOTEL COSTA BRAVA

1930

**317.043.082**

FAÇANA HOTEL COSTA BRAVA DE LA FAMÍLIA DE  
LLOBET AMB UN TENDALL ON ES POT LLEGIR

FOTOGRAFIC / PAPER /  
FOTOGRAFIA



IMATGES RELIGIOSES

2010

**317.042.022**

SANT ELM

FOTOGRAFIC / PAPER /  
FOTOGRAFIA

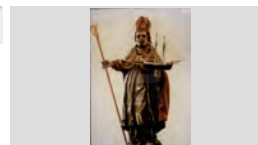

INAUGURACIÓ DEL COBRIMENT DE LA RIERA

1990

**317.042.121**

D'ESQUERRA A DRETA: AGUSTÍ SALA RUBIÑO,  
JOSEP SALA MONTERO, JOAN MARTÍ CARBÓ,

FOTOGRAFIC / PAPER /  
FOTOGRAFIA



INAUGURACIÓ PARC DE BOMBERS

1984

**317.042.122**

EN JORDI MARTÍNEZ PLANAS AL CENTRE DE LA  
IMATGE OBSERVANT UN ANTIC CAMIÓ DE

FOTOGRAFIC / PAPER /  
FOTOGRAFIA



IV NIT DEL GIRONA CONVENTION BUREAU

2005

**317.042.082**

PREMI ALS JARDINS DE SANTA CLOTILDE.  
D'ESQUERRA A DRETA: XAVIER CRESPO LLOBET,

FOTOGRAFIC / PAPER /  
FOTOGRAFIA





**FONS** PERSONALS

699 PERSONALITATS DIVERSES

028 JOSEP VALLS I ROCA (A) *BAMBI***SS** 699.028.5000

5000 IMATGES / / /

**CONTINGUT****ANYS / TIPOL. DOCUM.****ST****FOTO**

MILITAR A CAVALL

1971

**317.042.068**

CARMELO RODRÍGUEZ

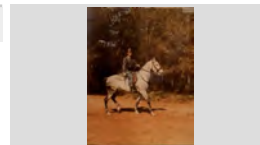
FOTOGRAFIC / PAPER /  
FOTOGRAFIA

MIL·LENARI

2002

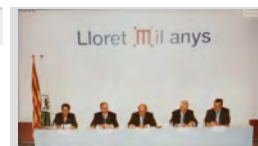
**317.042.104**ACTE ACADÈMIC DEL MIL·LENARI. D'ESQUERRA A  
DRETA: LUCIA ECHEGOYEN LERGA, JOSEP SALAFOTOGRAFIC / PAPER /  
FOTOGRAFIA

MIL·LENARI

2001

**317.042.107**ALCALDE JOSEP SALA MONTERO FENT ENTREGA A  
JORDI PUJOL SOLEY PRESIDENT DE LAFOTOGRAFIC / PAPER /  
FOTOGRAFIA

OBRERIA DE SANT ELM

2008

**317.041.133**OBRERS DE SANT ELM AMB LES OBRERES DE  
SANTA CRISTINA A SALA ACTES CASA VILAFOTOGRAFIC / PAPER /  
FOTOGRAFIA

OBRERIA DE SANT ELM

2007

**317.041.147**OBRERS DE SANT ELM AMB OBRERES DE SANTA  
CRISTINA A SALA ACTES CASA VILA. ESQUERRA AFOTOGRAFIC / PAPER /  
FOTOGRAFIA

OBRERIA DE SANTA CRISTINA

2007

**317.041.154**OBRERES AMB SA RELIQUIA A ERMITA DE SANTA  
CRISTINA. ESQUERRA A DRETA: CRISTINAFOTOGRAFIC / PAPER /  
FOTOGRAFIA

OBRERIA DE SANTA CRISTINA

1965

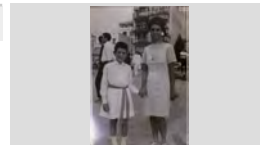
**317.041.331**ANGELET JOAN BAELL DOMÉNECH I OBRERA  
MARIA CONCEPCIÓ FUSELLAS ADROHER A LAFOTOGRAFIC / PAPER /  
FOTOGRAFIA

OBRERIA DE SANTA CRISTINA

2008

**317.041.117**

EL BALL DE PLAÇA A BARCELONA.

FOTOGRAFIC / PAPER /  
FOTOGRAFIA

El Ball de Plaça a Barcelona

OBRERIA DE SANTA CRISTINA

2008

**317.041.127**EL BANC DE SAS OBRERES A ERMITA DE SANTA  
CRISTINAFOTOGRAFIC / PAPER /  
FOTOGRAFIA



## FONS PERSONALS

699 PERSONALITATS DIVERSES

028 JOSEP VALLS I ROCA (A) *BAMBI*

SS 699.028.5000

5000 IMATGES / / /

### CONTINGUT

ANYS / TIPOL. DOCUM.

ST

FOTO

OBRERIA DE SANTA CRISTINA

2011

317.041.104

ESQUERRA A DRETA LES OBRERES: LAIA RIERA  
RIERA, ANNA PONS VALLS, ALBA BLAZQUEZ

FOTOGRAFIC / PAPER /  
FOTOGRAFIA



OBRERIA DE SANTA CRISTINA

2003

317.041.292

ESQUERRA A DRETA SES OBRERES: EVA ESCRIG  
MERCADER, MARIA GRABULOSA TERROBA, INGRID

FOTOGRAFIC / PAPER /  
FOTOGRAFIA



OBRERIA DE SANTA CRISTINA

1999

317.041.334

ESQUERRA A DRETA SES OBRERES: MAITE  
MARCOS DEYÁS, ELISABETH RUPIÁ MASSACHS,

FOTOGRAFIC / PAPER /  
FOTOGRAFIA



OBRERIA DE SANTA CRISTINA

1965

317.041.332

ESQUERRA A DRETA: ROSA MARIA LLUÍS CABRUJA,  
MARIA ELENA FREIXAS DEL REY, NOIA ANGLESA

FOTOGRAFIC / PAPER /  
FOTOGRAFIA



OBRERIA DE SANTA CRISTINA

2008

317.041.134

ESQUERRA A DRETA: ROSER RIBAS CANO, GEMMA  
FÁBREGAS ORENCH, NURIA RIBAS BALTRONS I

FOTOGRAFIC / PAPER /  
FOTOGRAFIA



OBRERIA DE SANTA CRISTINA

2013

317.041.101

ESQUERRA A DRETA. FRANCESC CODINA PENA,  
LAURA CODINA PENA, SERGI BUENO DOMÉNECH,

FOTOGRAFIC / PAPER /  
FOTOGRAFIA



OBRERIA DE SANTA CRISTINA

2013

317.041.096

ESQUERRA A DRETA. LAURA CODINA PENA, MARTA  
SCHILLING MARGELÍ, CARLA FERRER OLLER I

FOTOGRAFIC / PAPER /  
FOTOGRAFIA



OBRERIA DE SANTA CRISTINA

2013

317.041.097

ESQUERRA A DRETA. LAURA CODINA PENA, MARTA  
SCHILLING MARGELÍ, CARLA FERRER OLLER I

FOTOGRAFIC / PAPER /  
FOTOGRAFIA



OBRERIA DE SANTA CRISTINA

2000

317.041.337

EXPOSICIÓ DELS VESTITS DEL BALL DE PLAÇA A  
SALA ANTIC SINDICAT

FOTOGRAFIC / PAPER /  
FOTOGRAFIA



## FONS PERSONALS

699 PERSONALITATS DIVERSES

028 JOSEP VALLS I ROCA (A) *BAMBI*

SS 699.028.5000

5000 IMATGES / / /

### CONTINGUT

ANYS / TIPOL. DOCUM. ST

FOTO

OBRERIA DE SANTA CRISTINA

2003 317.041.293

INAUGURACIO DE LA MAJOLICA CERÀMICA  
OBSEQUI DE LA CONFRARIA DE SANT ELM.

FOTOGRAFIC / PAPER /  
FOTOGRAFIA



OBRERIA DE SANTA CRISTINA

2003 317.041.286

INAUGURACIO MAJÒLICA CERÀMICA QUE  
REPRODUUEIX EL CUADRE DE JOAN LLAVERIAS.

FOTOGRAFIC / PAPER /  
FOTOGRAFIA



OBRERIA DE SANTA CRISTINA

2008 317.041.197

LES NOVES OBRERES AMB SA RELIQUIA I AL  
DARRERE ELS MEMBRES OBRERIA DAVANT ALTAR

FOTOGRAFIC / PAPER /  
FOTOGRAFIA



OBRERIA DE SANTA CRISTINA

2011 317.041.108

LES NOVES OBRERES AMB SA RELIQUIA.  
ESQUERRA A DRETA: ROSER FRIGOLA LLAMBÍ,

FOTOGRAFIC / PAPER /  
FOTOGRAFIA



OBRERIA DE SANTA CRISTINA

2009 317.041.105

LES OBRERES AMB ELS ANGELETS I LA  
MARABADESSA. PRIMERA FILA, ESQUERRA A

FOTOGRAFIC / PAPER /  
FOTOGRAFIA



OBRERIA DE SANTA CRISTINA

2014 317.041.100

LES OBRERES DAVANT EL MONUMENT A SES  
OBRERES. ESQUERRA A DRETA: MIREIA

FOTOGRAFIC / PAPER /  
FOTOGRAFIA



OBRERIA DE SANTA CRISTINA

2009 317.041.110

LES OBRERES DAVANT ERMITA DE SANTA  
CRISTINA AMB EL VESTIT QUE LLUIRAN EN EL BALL

FOTOGRAFIC / PAPER /  
FOTOGRAFIA



OBRERIA DE SANTA CRISTINA

2013 317.041.095

MARABADESSA AMB OBRERES 2012 I 2013 DAVANT  
DEL MONUMENT A SES OBRERES. D'ESQUERRA A

FOTOGRAFIC / PAPER /  
FOTOGRAFIA



OBRERIA DE SANTA CRISTINA

2002 317.041.297

MONUMENT A OBRERA AL PARATGE SE SANTA  
CRISTINA.

FOTOGRAFIC / PAPER /  
FOTOGRAFIA

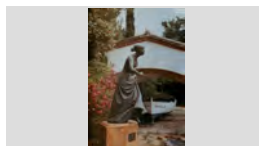

**FONS PERSONALS**

699	PERSONALITATS DIVERSES	
028	JOSEP VALLS I ROCA (A) <i>BAMBI</i>	<b>SS</b> 699.028.5000
5000	IMATGES / / /	

**CONTINGUT ANYS / TIPOL. DOCUM. ST FOTO**

OBRERIA DE SANTA CRISTINA	1995	<b>317.041.261</b>	
OBRERA MARTA FERNÁNDEZ LLOVERAS A BARANA DE LA PLAÇA DEL PI DE SANTA CRISTINA	FOTOGRAFIC / PAPER / FOTOGRAFIA		

OBRERIA DE SANTA CRISTINA	2011	<b>317.041.098</b>	
OBRERES 2010 I 2011 DAVANT DEL MONUMENT A SES OBRERES. ESQUERRA A DRETA: CRISTINA	FOTOGRAFIC / PAPER / FOTOGRAFIA		

OBRERIA DE SANTA CRISTINA	2012	<b>317.041.094</b>	
OBRERES 2012. ESQUERRA A DRETA: MAR ESCRIB MERCADER, NURIA CARRERAS GRUART, MARINA	FOTOGRAFIC / PAPER / FOTOGRAFIA		

OBRERIA DE SANTA CRISTINA	2009	<b>317.041.113</b>	
OBRERES AMB MARABADESSA I ANGELETS. AL DARRERE EL BISBE DE GIRONA, CAPELLANS,	FOTOGRAFIC / PAPER / FOTOGRAFIA		

OBRERIA DE SANTA CRISTINA	2010	<b>317.041.124</b>	
OBRERES AMB MARABADESSA. ESQUERRA A DRETA: MARTA COSTA XAPELLÍ, CRISTINA	FOTOGRAFIC / PAPER / FOTOGRAFIA		

OBRERIA DE SANTA CRISTINA	2009	<b>317.041.114</b>	
OBRERES DAVANT a ALTAR ERMITA DE SANTA CRISTINA. ESQUERRA A DRETA: LAIA PAU ROMANÍ,	FOTOGRAFIC / PAPER / FOTOGRAFIA		

OBRERIA DE SANTA CRISTINA	2009	<b>317.041.111</b>	
OBRERES I BALLADORS A LA PLAÇA DEL PÍ DE SANTA CRISTINA. ESQUERRA A DRETA: LAIA PAU	FOTOGRAFIC / PAPER / FOTOGRAFIA		

OBRERIA DE SANTA CRISTINA	2008	<b>317.041.195</b>	
OBRERES i BALLADORS DAVANT EL MONUMENT OBRERA	FOTOGRAFIC / PAPER / FOTOGRAFIA		

OBRERIA DE SANTA CRISTINA	2007	<b>317.041.188</b>	
OBRERS AMB ALCALDE XAVIER CRESPO, RECTOR NARCÍS PONSETÍ o PONSATÍ I OBRERES 2006 I 2007	FOTOGRAFIC / PAPER / FOTOGRAFIA		

## FONS PERSONALS

699 PERSONALITATS DIVERSES

028 JOSEP VALLS I ROCA (A) *BAMBI*

SS 699.028.5000

5000 IMATGES / / /

### CONTINGUT

ANYS / TIPOL. DOCUM. ST

FOTO

OBRERIA DE SANTA CRISTINA

2007 **317.041.144**

OBRERS I PARELLES BALLADORES DAVANT  
ERMITA DE SANTA CRISTINA. ESQUERRA A DRETA:

FOTOGRAFIC / PAPER /  
FOTOGRAFIA



OBRERIA DE SANTA CRISTINA

2008 **317.041.136**

OFICI SOLEMNE DE SANTA CRISTINA.

FOTOGRAFIC / PAPER /  
FOTOGRAFIA



OBRERIA DE SANTA CRISTINA

1970 **317.042.200**

PASSADA DELS OBRERS DE SANTA CRISTINA.  
D'ESQUERRA A DRETA: JOSEP MARIA MACIÀ

FOTOGRAFIC / PAPER /  
FOTOGRAFIA



OBRERIA DE SANTA CRISTINA

1976 **317.042.194**

PASSADA DELS OBRERS DE SANTA CRISTINA.  
D'ESQUERRA A DRETA: PASCUAL PALAUDELMAS

FOTOGRAFIC / PAPER /  
FOTOGRAFIA



OBRERIA DE SANTA CRISTINA

2002 **317.041.123**

PILAR RIBOT PARÉS EN ÚLTIM ACTE COM A  
MARABADESSA A LA FESTA DE ELS PERDONS, EN

FOTOGRAFIC / PAPER /  
FOTOGRAFIA



OBRERIA DE SANTA CRISTINA

2006 **317.041.273**

PORTADA DEL LLIBRE *EL BALL DE PLAÇA I  
OBRERIA DE SANTA CRISTINA* DE JOAN

FOTOGRAFIC / PAPER /  
FOTOGRAFIA

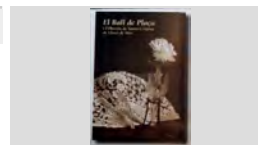

OBRERIA DE SANTA CRISTINA

1982 **317.041.126**

PRIMERA FILA, ESQUERRA A DRETA: PILAR RIBOT  
PARÉS, ANNA BLASCO MATEO, CRISTINA VALLS

FOTOGRAFIC / PAPER /  
FOTOGRAFIA



OBRERIA DE SANTA CRISTINA

2005 **317.041.274**

RETRAT DE GRUP DE LA TROBADA OBRERES  
DAVANT FAÇANA PRINCIPAL ERMITA DE SANTA

FOTOGRAFIC / PAPER /  
FOTOGRAFIA

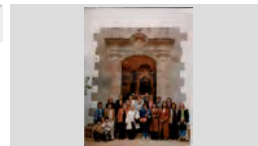

OBRERIA DE SANTA CRISTINA

2002 **317.041.302**

RETRAT DE LA TROBADA DE SES OBRERES AL  
PARATGE DE SANTA CRISTINA

FOTOGRAFIC / PAPER /  
FOTOGRAFIA





**FONS** PERSONALS

699 PERSONALITATS DIVERSES

028 JOSEP VALLS I ROCA (A) *BAMBI***SS** 699.028.5000

5000 IMATGES / / /

**CONTINGUT****ANYS / TIPOL. DOCUM.****ST****FOTO**

OBRERIA DE SANTA CRISTINA

2001

**317.041.312**

RETRAT DE LA TROBADA DE SES OBRERES.

FOTOGRAFIC / PAPER /  
FOTOGRAFIA

OBRERIA DE SANTA CRISTINA

2003

**317.041.291**RETRAT DE LES OBRERES I BALLADORS DEL BALL  
DE PLAÇA 2002 I 2003 AL COSTAT DEL MONUMENTFOTOGRAFIC / PAPER /  
FOTOGRAFIA

OBRERIA DE SANTA CRISTINA

2010

**317.041.106**RETRAT DE LES OBRERES. ESQUERRA A DRETA:  
MARIONA RIERA GRUART, MARTA COSTA XAPELLÍ,FOTOGRAFIC / PAPER /  
FOTOGRAFIA

OBRERIA DE SANTA CRISTINA

1985

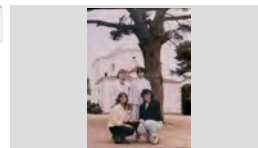
**317.041.268**RETRAT DE SES OBRERES A LA PLAÇA DEL PÍ DE  
SANTA CRISTINA. DRETES, ESQUERRA A DRETA:FOTOGRAFIC / PAPER /  
FOTOGRAFIA

OBRERIA DE SANTA CRISTINA

2008

**317.041.139**SALVADOR PALAUDELMAS CASALS LLIURANT  
ESTATUETA DEL MONUMENT OBRERES A ALCALDEFOTOGRAFIC / PAPER /  
FOTOGRAFIA

OBRERIA DE SANTA CRISTINA

2004

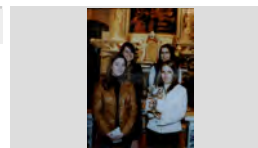
**317.041.279**SES OBRERES AMB SA RELIQUIA A ALTAR ERMITA  
DE SANTA CRISTINA. AL DARRERE, ESQUERRA AFOTOGRAFIC / PAPER /  
FOTOGRAFIA

OBRERIA DE SANTA CRISTINA

1999

**317.041.239**SES OBRERES AMB SA RELIQUIA A ERMITA DE  
SANTA CRISTINA. ESQUERRA A DRETA: MAITEFOTOGRAFIC / PAPER /  
FOTOGRAFIA

OBRERIA DE SANTA CRISTINA

2000

**317.041.309**SES OBRERES AMB SA RELIQUIA DAVANT ALTAR  
ERMITA DE SANTA CRISTINA. D'ESQUERRA AFOTOGRAFIC / PAPER /  
FOTOGRAFIA

OBRERIA DE SANTA CRISTINA

2001

**317.041.321**SES OBRERES AMB SA RELIQUIA DAVANT ALTAR  
ERMITA DE SANTA CRISTINA. ESQUERRA A DRETA:FOTOGRAFIC / PAPER /  
FOTOGRAFIA



**FONS** PERSONALS

699 PERSONALITATS DIVERSES

028 JOSEP VALLS I ROCA (A) *BAMBI***SS** 699.028.5000

5000 IMATGES / / /

**CONTINGUT****ANYS / TIPOL. DOCUM.****ST****FOTO**

OBRERIA DE SANTA CRISTINA

2002

**317.041.299**SES OBRERES AMB SA RELIQUIA DAVANT ALTAR  
ERMITA DE SANTA CRISTINA. ESQUERRA A DRETA:FOTOGRAFIC / PAPER /  
FOTOGRAFIA

OBRERIA DE SANTA CRISTINA

2006

**317.041.182**

TROBADA DE LES OBRERES DE SANTA CRISTINA.

FOTOGRAFIC / PAPER /  
FOTOGRAFIA

OBRERIA DE SANTA CRISTINA

2008

**317.041.135**VENERACIÓ DE SA RELIQUIA. ESQUERRA A DRETA:  
CRISTINA LLOVERAS FERRER, NURIA RIBASFOTOGRAFIC / PAPER /  
FOTOGRAFIAOBRERIA DE SANTA CRISTINA. OBRERES i  
BALLADORS BALL PLAÇA

1998

**317.041.254**ESQUERRA A DRETA: ANNA MAS FONTRODONA,  
JANI NICOLAS ABELLAN, ANNA PUIGVERTFOTOGRAFIC / PAPER /  
FOTOGRAFIAOBRERIA DE SANTA CRISTINA. OBRERES i  
BALLADORS BALL PLAÇA

1995

**317.041.265**ESQUERRA A DRETA: RAQUEL MUÑOZ CASADO,  
ARNAU SARIOLA ROTLLAN, MARTA FERNÁNDEZFOTOGRAFIC / PAPER /  
FOTOGRAFIA

OBRERIA SANTA CRISTINA

1975

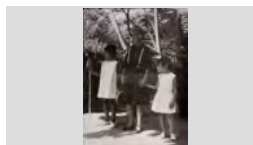
**317.041.278**MARABADESSA JOAQUIMA MASSONS FONT AMB  
ELS ANGELETSFOTOGRAFIC / PAPER /  
FOTOGRAFIA

PARC DE BOMBERS

1985

**317.042.152**VISITA AL PARC DE BOMBERS DE PERPINYA DEL  
DIRECTOR GENERAL D'EXTINCIÓ I PREVENCIÓFOTOGRAFIC / PAPER /  
FOTOGRAFIA

PINYATA

1930

**317.043.077**PINYATA IDEADA PER EN JOAN MONER JUANALS  
PER A LES FESTES DEL CASINO INDUSTRIAL.FOTOGRAFIC / PAPER /  
FOTOGRAFIA

PLATJA DE FENALS

1955

**317.043.400**

VISTA GENERAL DE LA PLATJA DE FENALS

FOTOGRAFIC / PAPER /  
FOTOGRAFIA

## FONS PERSONALS

699 PERSONALITATS DIVERSES

028 JOSEP VALLS I ROCA (A) *BAMBI*

SS 699.028.5000

5000 IMATGES / / /

### CONTINGUT

ANYS / TIPOL. DOCUM. ST

FOTO

PLATJA DE LLORET

1970 ca 317.042.321

ES CAVALL BERNAT COBERT DE SORRA, AL FONTS  
ES VENTALL.

FOTOGRAFIC / PAPER /  
FOTOGRAFIA



PLATJA DE LLORET

1970 ca 317.042.322

VISTA INUSUAL DE LA PLATJA DE LLORET DESDE  
ES MIRADOR DE MALLORCA.

FOTOGRAFIC / PAPER /  
FOTOGRAFIA



PLATJA DE LLORET DE MAR

1927 317.042.294

NENS JUGANT A LA PLATJA, A LA DRETA ES POT  
OBSERVAR LA SORTIDA DE LA RIERA QUE PASSA

FOTOGRAFIC / PAPER /  
FOTOGRAFIA



PLE CONSTITUCIÓ CONSISTORI

1979 317.042.071

ESQUERRA A DRETA: GERMINAL ROS MARTÍ,  
CARME BAUSILI RUSINYOL, ANTONI FERRER

FOTOGRAFIC / PAPER /  
FOTOGRAFIA



POLICIA LOCAL

2007 317.042.070

ACTE CELEBRACIÓ FESTA PATRONAL A SALA  
ACTES CASA VILA AMB PRESENCIA ALCALDE

FOTOGRAFIC / PAPER /  
FOTOGRAFIA



POLICIA LOCAL

2003 317.042.091

D'ESQUERRA A DRETA: IGNASI LÓPEZ CLEVILLÉ,  
XAVIER CRESPO LLOBET, FRANCESC XAVIER

FOTOGRAFIC / PAPER /  
FOTOGRAFIA



POLICIA LOCAL

1989 317.042.155

D'ESQUERRA A DRETA. EMILI, N.C., ENRIC  
MARTÍNEZ RUIZ I PACO MARTÍNEZ GOMÉZ

FOTOGRAFIC / PAPER /  
FOTOGRAFIA

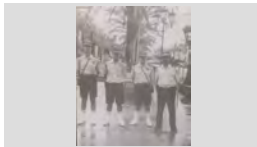

POLICIA LOCAL

1997 317.042.089

ELISEO LAGO PÉREZ

FOTOGRAFIC / PAPER /  
FOTOGRAFIA



POLICIA LOCAL

2003 317.042.102

ENTREGA DE PREMIS PER LA FESTA PATRONAL DE  
LA POLICIA LOCAL. D'ESQUERRA A DRETA: IGNASI

FOTOGRAFIC / PAPER /  
FOTOGRAFIA



**FONS PERSONALS**

699 PERSONALITATS DIVERSES

028 JOSEP VALLS I ROCA (A) *BAMBI***SS** 699.028.5000

5000 IMATGES / / /

**CONTINGUT****ANYS / TIPOL. DOCUM.****ST****FOTO**

POLICIA LOCAL

1992

**317.042.073**ENTREGA DE TROFEUS A LA SALA ACTES CASA  
VILA DURANT LA FESTA PATRONAL. ESQUERRA AFOTOGRAFIC / PAPER /  
FOTOGRAFIA

POLICIA LOCAL

1992

**317.042.074**ENTREGA DE TROFEUS A LA SALA ACTES CASA  
VILA DURANT LA FESTA PATRONAL. ESQUERRA AFOTOGRAFIC / PAPER /  
FOTOGRAFIA

POLICIA LOCAL

2004

**317.042.096**FRANCESC XAVIER LÓPEZ CLEVILLÉ CAP DE LA  
POLICIA LOCAL DE LLORET DE MAR.FOTOGRAFIC / PAPER /  
FOTOGRAFIA

POLICIA MUNICIPAL

1986

**317.042.190**

ANGEL NAVARRO GARCÍA

FOTOGRAFIC / PAPER /  
FOTOGRAFIA

POLICIA MUNICIPAL

1978

**317.042.193**D'ESQUERRA A DRETA: AGENTS FRANCISCO  
MUÑOZ ROBLES, MANOLO LACOBIA FERNÁNDEZ IFOTOGRAFIC / PAPER /  
FOTOGRAFIA

POLICIA MUNICIPAL

1965

**317.042.226**D'ESQUERRA A DRETA: ANTONIO CASCALES  
VILLANUEVA, JOSÉ ELEUTERIO PANDO MARQUEZ,FOTOGRAFIC / PAPER /  
FOTOGRAFIA

POLICIA MUNICIPAL

1977

**317.042.198**D'ESQUERRA A DRETA: ELEUTERIO PANDO  
MARQUEZ I DOROTEO VARAS BARRIOFOTOGRAFIC / PAPER /  
FOTOGRAFIA

POLICIA MUNICIPAL

1982

**317.042.192**D'ESQUERRA A DRETA: ENCARNA AGUILERA  
CASTRO, ALICIA GROS RIBAS, CARMEN RAMIREZFOTOGRAFIC / PAPER /  
FOTOGRAFIA

POLICIA MUNICIPAL

1976

**317.042.184**D'ESQUERRA A DRETA: FRANCISCO MUÑOZ  
ROBLES, RAMÓN ALBA GONZÁLEZ, DOROTEOFOTOGRAFIC / PAPER /  
FOTOGRAFIA

## FONS PERSONALS

699 PERSONALITATS DIVERSES

028 JOSEP VALLS I ROCA (A) *BAMBI*

SS 699.028.5000

5000 IMATGES / / /

### CONTINGUT

ANYS / TIPOL. DOCUM.

ST

FOTO

POLICIA MUNICIPAL

1986

317.042.224

D'ESQUERRA A DRETA: PERE GARCÍA GUILLAMÓN,  
MARINA SILVA DIAZ I JOSÉ MARIA CONTRERAS

FOTOGRAFIC / PAPER /  
FOTOGRAFIA



POLICIA MUNICIPAL

1972

317.042.247

D'ESQUERRA A DRETA: RICARDO ABUYE FONT,  
JOSÉ ELEUTERIO PANDO MARQUEZ I JOSEP

FOTOGRAFIC / PAPER /  
FOTOGRAFIA



POLICIA MUNICIPAL

1965 ca

317.042.235

DOROTEO VARA BARRIO DIRIGINT EL TRANSIT A LA  
PLAÇA DE LA TORRE. S'HI VEU PARADA DE TAXIS

FOTOGRAFIC / PAPER /  
FOTOGRAFIA



POLICIA MUNICIPAL

1968

317.042.223

EN PRIMER TERME LA NENA PILI DOMINGO RIBOT I  
AL FONTS EL POLICIA MUNICIPAL PASCUAL

FOTOGRAFIC / PAPER /  
FOTOGRAFIA

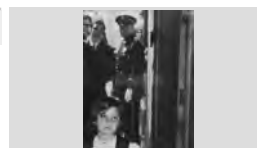

POLICIA MUNICIPAL

2004

317.042.217

ENTREGA DE PREMIS EL DIA DE LA PATRONA DE  
LA POLICIA LOCAL. D'ESQUERRA A DRETA:

FOTOGRAFIC / PAPER /  
FOTOGRAFIA



POLICIA MUNICIPAL

1997

317.042.237

JORDI PURSALS GARCÍA, CAP DE LA POLICIA  
LOCAL A LA PORTA D'ENTRADA DE LA COMISSARIA

FOTOGRAFIC / PAPER /  
FOTOGRAFIA



POLICIA MUNICIPAL

1982

317.042.236

JUAN ANTONIO CANALS RODRÍGUEZ I FRANCISCO  
MUÑOZ ROBLES

FOTOGRAFIC / PAPER /  
FOTOGRAFIA



POLICIA MUNICIPAL

1958

317.042.225

MANUEL BARÓN LÓPEZ A LA PLAÇA DE LA VILA

FOTOGRAFIC / PAPER /  
FOTOGRAFIA



POLICIA MUNICIPAL

1986

317.042.241

MARINA SILVA DIAZ, CARREGANT ELS APARELLS  
EMISSORS DE RADIO A LES DEPENDÈNCIES DE LA

FOTOGRAFIC / PAPER /  
FOTOGRAFIA

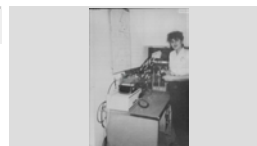

**FONS PERSONALS**

699 PERSONALITATS DIVERSES

028 JOSEP VALLS I ROCA (A) *BAMBI*

**SS** 699.028.5000

5000 IMATGES / / /

**CONTINGUT**

**ANYS / TIPOL. DOCUM.**

**ST**

**FOTO**

POLICIA MUNICIPAL

1963

**317.042.245**

MIGUEL NEVADO ZAFRA (A L'ESQUERRA) I JOSÉ MARIA MIRAS A LA PLAÇA PIFERRER DAVANT DE

FOTOGRAFIC / PAPER /  
FOTOGRAFIA



POLICIA MUNICIPAL

1975

**317.042.227**

NECROLÒGICA DE JOSEP SOTERAS BUSQUET

FOTOGRAFIC / PAPER /  
FOTOGRAFIA



POLICIA MUNICIPAL

1982

**317.042.195**

PACO MARTÍNEZ GÓMEZ, VIGILANT DE PLATGES.

FOTOGRAFIC / PAPER /  
FOTOGRAFIA

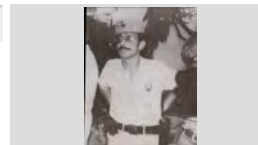

POLICIA MUNICIPAL

1986

**317.042.216**

PARADA DAVANT DE L'AJUNTAMENT DELS MEMBRES DE LA POLICIA MUNICIPAL, D'ESQUERRA

FOTOGRAFIC / PAPER /  
FOTOGRAFIA



POLICIA MUNICIPAL

1986

**317.042.239**

PLANTILLA DE LA POLICIA MUNICIPAL VESTITS DE GALA A LA PLAÇA DE LA VILA EL DIA DE LA

FOTOGRAFIC / PAPER /  
FOTOGRAFIA



POLICIA MUNICIPAL

1976

**317.042.197**

PRESENTACIÓ DE LES NOVES MOTOS DE LA POLICIA MUNICIPAL.

FOTOGRAFIC / PAPER /  
FOTOGRAFIA

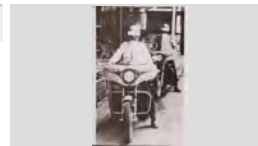

POLICIA MUNICIPAL

1972

**317.042.183**

RETRAT DELS MEMBRES DE LA POLICIA MUNICIPAL AMB EL REGIDOR DAVANT DEL PASEIG MOSEN

FOTOGRAFIC / PAPER /  
FOTOGRAFIA



POLICIA MUNICIPAL

1978

**317.042.191**

RETRAT DELS MEMBRES DE LA POLICIA MUNICIPAL AMB L'ALCALDE I REGIDOR A LA PLAÇA DE LA VILA.

FOTOGRAFIC / PAPER /  
FOTOGRAFIA



PREGÓ DE SANT ROMÀ

1987

**317.042.169**

ARCADI CALZADA SALAVEDRA, PREGONER DE SANT ROMÀ DURANT EL PREGÓ

FOTOGRAFIC / PAPER /  
FOTOGRAFIA

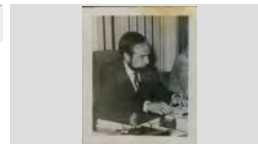



## FONS PERSONALS

699 PERSONALITATS DIVERSES

028 JOSEP VALLS I ROCA (A) *BAMBI*

SS 699.028.5000

5000 IMATGES / / /

### CONTINGUT

ANYS / TIPOL. DOCUM.

ST

FOTO

PREGÓ DE SANT ROMÀ

1989

317.042.125

D'ESQUERRA A DRETA: ALBERT BATLLE MARLÉS,  
VICENÇ VILLATORO LAMOLLA (PREGONER) I JORDI

FOTOGRAFIC / PAPER /  
FOTOGRAFIA



PREGÓ DE SANT ROMÀ

1977

317.042.120

D'ESQUERRA A DRETA: JORDI MARTÍNEZ PLANAS,  
EL PREGONER NARCÍS JORDI ARAGÓ MASÓ,

FOTOGRAFIC / PAPER /  
FOTOGRAFIA



PREGÓ DE SANT ROMÀ

1988

317.042.167

D'ESQUERRA A DRETA: JULIO POCH OLIVA, ALBERT  
BATLLE MARLÉS, ENRIC MATARRODONA

FOTOGRAFIC / PAPER /  
FOTOGRAFIA



PREGÓ DE SANT ROMÀ

1990

317.042.124

D'ESQUERRA A DRETA: JULIO POCH OLIVA, ALBERT  
BATLLE MARLÉS, JORDI MARTÍNEZ PLANAS,

FOTOGRAFIC / PAPER /  
FOTOGRAFIA



PREGÓ DE SANT ROMÀ

1986

317.042.170

D'ESQUERRA A DRETA: LUCIA ECHEGOYEN LERGA,  
ALCALDE JOSEP SALA MONTERO I JOAN

FOTOGRAFIC / PAPER /  
FOTOGRAFIA



PREGÓ DE SANT ROMÀ

1985

317.042.175

D'ESQUERRA A DRETA: LUCIA ECHEGOYEN LERGA,  
N.C., ESTEVE FÁBREGAS BARRI 8(PREGONER),

FOTOGRAFIC / PAPER /  
FOTOGRAFIA



PREGÓ DE SANT ROMÀ

2004

317.042.086

XAVIER CRESPO LLOBET FENT ENTREGA D'UNA  
ESTATUETA DE LA DONA MARINERA A IVAN TIBAU

FOTOGRAFIC / PAPER /  
FOTOGRAFIA



PREGÓ DEL PUBILLATGE DE LA SARDANA

1971

317.042.168

OCTVI SALTOR SOLER, PREGONER DEL  
PUBILLATGE DE LA SARDANA A LLORET.

FOTOGRAFIC / PAPER /  
FOTOGRAFIA

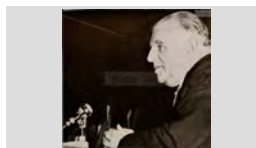

PRIMER APLEC DE LA SARDANA

1968

317.043.264

HOMENATGE DELS LLORETENCS EN EL PRIMER  
APLEC DE LA SARDANA ASANT PERE DEL BOSCH.

FOTOGRAFIC / PAPER /  
FOTOGRAFIA



**FONS** PERSONALS

699 PERSONALITATS DIVERSES

028 JOSEP VALLS I ROCA (A) *BAMBI***SS** 699.028.5000

5000 IMATGES / / /

**CONTINGUT****ANYS / TIPOL. DOCUM. ST****FOTO**

PROCESSÓ

1950

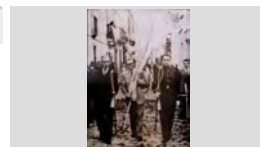
**317.042.135**D'ESQUERRA ADRETA: PEPET ROCA, ALCALDE  
JESÚS GARRIGA SAMPONS I GUARDIA CIVIL N.C.FOTOGRAFIC / PAPER /  
FOTOGRAFIA

PROCESSO DE SANTA CRISTINA

1991

**317.041.161**OBRERES I ANGELETS EN ARRIBAR PROCESSÓ A  
ERMITA DE SANTA CRISTINA, AL DARRERE LAFOTOGRAFIC / PAPER /  
FOTOGRAFIA

PROCESSÓ DE SANTA CRISTINA

2007

**317.041.187**

ARRIBADA DE LA PROCESSÓ A ERMITA.

FOTOGRAFIC / PAPER /  
FOTOGRAFIA

PROCESSÓ DE SANTA CRISTINA

1969

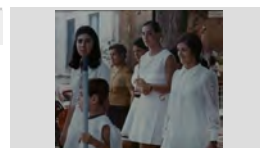
**317.041.351**ESQUERRA A DRETA: ASSUMPCIÓ ANDREU  
AGUADE, QUIMETA MASSONS FONT, MARIAFOTOGRAFIC / PAPER /  
FOTOGRAFIA

PROCESSÓ DE SANTA CRISTINA

2006

**317.041.272**SES OBRERES I ELS ANGELETS DURANT LA  
PROCESSÓ DE TORNADA.FOTOGRAFIC / PAPER /  
FOTOGRAFIA

RALLY COTXES ANTICS

1963

**317.042.222**EL POLICIA MUNICIPAL JOSÉ HERRERA GARCÍA  
VIGILANT ELS COTXES PARTICIPANTS EN EL RALLYFOTOGRAFIC / PAPER /  
FOTOGRAFIARECEPCIÓ AL CONSISTORI LLORETENC AL PALAU  
DEL PARDO DE MADRID  
EN JOAN CAMA ROIG SALUDANT AL GENERAL  
FRANCISCO FRANCO BAHAMONDE; AL FONTS

1967

**317.042.178**FOTOGRAFIC / PAPER /  
FOTOGRAFIARECEPCIÓ AL CONSISTORI LLORETENC AL PALAU  
DEL PARDO DE MADRID  
D'ESQUERRA A DRETA: VICTORIANO BLANQUET  
FONDEVILA (SECRETARI DE L'AJUNTAMENT),

1966

**317.042.244**FOTOGRAFIC / PAPER /  
FOTOGRAFIA

RECEPCIÓ AL PALAU DEL PARDO DE MADRID

1950

**317.042.179**EMILI MARTÍNEZ DE LA GUARDIA SALUDANT AL  
GENERAL FRANCISCO FRANCO BAHAMONDEFOTOGRAFIC / PAPER /  
FOTOGRAFIA

**FONS PERSONALS**

699 PERSONALITATS DIVERSES

028 JOSEP VALLS I ROCA (A) *BAMBI*

**SS** 699.028.5000

5000 IMATGES / / /

**CONTINGUT**

**ANYS / TIPOL. DOCUM.**

**ST**

**FOTO**

REGATA DE LLAGUTS

2005

**317.043.104**

ELS LLAGUTS ARRIBANT A SA CALETA DAVANT  
NOMBRÓS PÚBLIC.

FOTOGRAFIC / PAPER /  
FOTOGRAFIA



REGIDORS DEL AJUNTAMENT DE LLORET

2003

**317.042.123**

D'ESQUERRA A DRETA: JOU RAMÍREZ BURGADA,  
JOAQUIM TEIXIDOR PLANELLS, JUAN JESÚS

FOTOGRAFIC / PAPER /  
FOTOGRAFIA



RETRAT DE FAMÍLIA

1913 ca

**317.042.080**

EN FRANCESC RIBOT SUREDA, SERENO DE  
LLORET I LA SEVA FAMÍLIA. DRETS, D'ESQUERRA A

FOTOGRAFIC / PAPER /  
FOTOGRAFIA



RETRAT ALCALDESSA LLORET DE MAR

2003

**317.042.093**

LUCIA ECHEGOYEN LERGA

FOTOGRAFIC / PAPER /  
FOTOGRAFIA

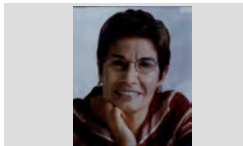

RETRAT D'UN HOME

1900 CA

**317.043.132**

AGUSTÍ CABAÑAS FONT. SECRETARI DEL CIRCULO  
LLORETENSE AL 1885

FOTOGRAFIC / PAPER /  
FOTOGRAFIA

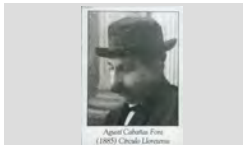

RETRAT D'UN HOME

1891

**317.043.146**

AGUSTÍ PUJOL CONILL MEMBRE DE LA JUNTA DEL  
CASINO INDUSTRIAL AL 1904.

FOTOGRAFIC / PAPER /  
FOTOGRAFIA

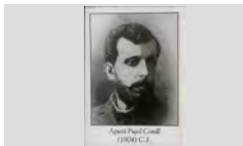

RETRAT D'UN HOME

2004 CA

**317.043.221**

ALBERT BABIO VILA TRESORER DEL CLUB MARINA  
CASINET AL 2004

FOTOGRAFIC / PAPER /  
FOTOGRAFIA

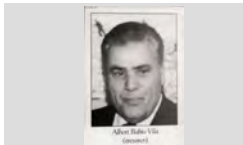

RETRAT D'UN HOME

1968 CA

**317.043.213**

ALBERT BATLLÉ NICOLAU PRESIDENT DEL CLUB  
MARINA CASINET DEL 1956-68

FOTOGRAFIC / PAPER /  
FOTOGRAFIA



RETRAT D'UN HOME

1994 CA

**317.043.207**

ALBERT BATLLLE MARLÉS MEMBRE DE LA JUNTA  
DEL CLUB MARINA CASINET AL 1969

FOTOGRAFIC / PAPER /  
FOTOGRAFIA



**FONS PERSONALS**

699 PERSONALITATS DIVERSES

028 JOSEP VALLS I ROCA (A) *BAMBI*

**SS** 699.028.5000

5000 IMATGES / / /

**CONTINGUT**

**ANYS / TIPOL. DOCUM.**

**ST**

**FOTO**

RETRAT D'UN HOME

1900 CA

**317.043.311**

ANTONI MARIA GALLISSÀ SOQUÉ, ARQUITECTE

FOTOGRAFIC / PAPER /  
FOTOGRAFIA



RETRAT D'UN HOME

1988 ca

**317.042.261**

ANTONIO FÁBREGAS FRADERA

FOTOGRAFIC / PAPER /  
FOTOGRAFIA



RETRAT D'UN HOME

1955 CA

**317.043.168**

ARSENI FRIGOLA BOFILL MEMBRE DE LA JUNTA DEL CASINO INDUSTRIAL AL 1923

FOTOGRAFIC / PAPER /  
FOTOGRAFIA

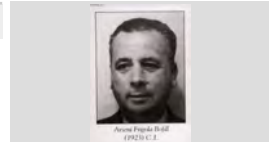

RETRAT D'UN HOME

2004 CA

**317.043.224**

ASSUMPCIÓ COMAS MORÉ VOCAL DEL CLUB MARINA CASINET AL 2004

FOTOGRAFIC / PAPER /  
FOTOGRAFIA



RETRAT D'UN HOME

2004 CA

**317.043.223**

AUGUST MAS LLIBRE BIBLIOTECARI DEL CLUB MARINA CASINET AL 2004

FOTOGRAFIC / PAPER /  
FOTOGRAFIA



RETRAT D'UN HOME

1966

**317.042.232**

BALBINO REGUERA GONZÁLEZ

FOTOGRAFIC / PAPER /  
FOTOGRAFIA

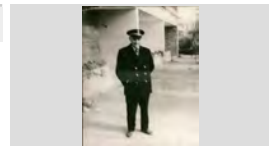

RETRAT D'UN HOME

1939 CA

**317.043.188**

BALDIRI POU SAIS MEMBRE DE LA JUNTA DEL CASINO LLORETENSE AL 1936

FOTOGRAFIC / PAPER /  
FOTOGRAFIA

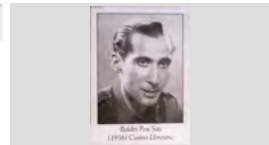

RETRAT D'UN HOME

1923 CA

**317.043.152**

BALDOMER FRIGOLA TOLL MEMBRE DE LA JUNTA DEL CASINO INDUSTRIAL AL 1914

FOTOGRAFIC / PAPER /  
FOTOGRAFIA

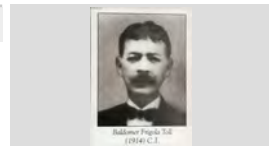

RETRAT D'UN HOME

1955

**317.042.230**

BENITO MARTÍNEZ LÓPEZ, GUARDA JURAT DE CAN JUNCADELLA, A CALA CANYELLES

FOTOGRAFIC / PAPER /  
FOTOGRAFIA

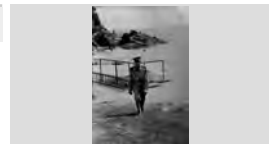

## FONS PERSONALS

699 PERSONALITATS DIVERSES

028 JOSEP VALLS I ROCA (A) *BAMBI*

**SS** 699.028.5000

5000 IMATGES / / /

### CONTINGUT

ANYS / TIPOL. DOCUM. ST

FOTO

RETRAT D'UN HOME

1940 CA **317.043.310**

BONAVENTURA CONILL MONTOBBIO, ARQUITECTE

FOTOGRAFIC / PAPER /  
FOTOGRAFIA

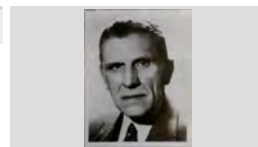

RETRAT D'UN HOME

1955 CA **317.043.179**

BONAVENTURA LLIBRE COSTAS MEMBRE DE LA  
JUNTA DEL CASINO LLORETENC AL 1933

FOTOGRAFIC / PAPER /  
FOTOGRAFIA

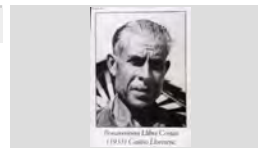

RETRAT D'UN HOME

1980 CA **317.043.196**

CARLES ARPÍ ROCA MEMBRE DE LA JUNTA DEL  
CASINO LLORETENSE AL 1944

FOTOGRAFIC / PAPER /  
FOTOGRAFIA



RETRAT D'UN HOME

1979 CA **317.043.200**

DIONIÓ SOLIGUER SERRAT MEMBRE DE LA JUNTA  
DEL CASINO LLORETENSE AL 1951

FOTOGRAFIC / PAPER /  
FOTOGRAFIA



RETRAT D'UN HOME

1928 CA **317.043.169**

EMILI LEAL ANDREU MEMBRE DE LA JUNTA DEL  
CASINO INDUSTRIAL AL 1928

FOTOGRAFIC / PAPER /  
FOTOGRAFIA

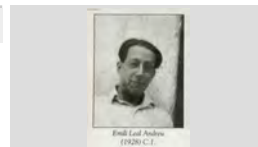

RETRAT D'UN HOME

1940 CA **317.043.189**

ENRIC FIGUILLEM LLENSA MEMBRE DE LA JUNTA  
DEL CASINO LLORETENSE AL 1936

FOTOGRAFIC / PAPER /  
FOTOGRAFIA



RETRAT D'UN HOME

1995 CA **317.043.212**

ESTEVE ALSINA SALA PRESIDENT DEL CLUB  
MARINA CASINET DEL 1955-56

FOTOGRAFIC / PAPER /  
FOTOGRAFIA



RETRAT D'UN HOME

1986 **317.042.157**

ESTEVE FÁBREGAS BARRI ESCRIBINT.

FOTOGRAFIC / PAPER /  
FOTOGRAFIA

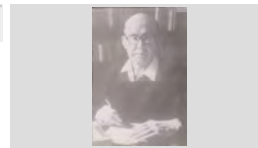

RETRAT D'UN HOME

1985 CA **317.043.183**

ESTEVE FÁBREGAS BARRI MEMBRE DE LA JUNTA  
DEL CASINO LLORETENSE AL 1934

FOTOGRAFIC / PAPER /  
FOTOGRAFIA





**FONS PERSONALS**

699 PERSONALITATS DIVERSES

028 JOSEP VALLS I ROCA (A) *BAMBI*

**SS** 699.028.5000

5000 IMATGES / / /

**CONTINGUT**

**ANYS / TIPOL. DOCUM. ST**

**FOTO**

RETRAT D'UN HOME

1905 CA **317.043.138**

ESTEVE FÁBREGAS RAURELL MEMBRE DE LA JUNTA DEL CASINO INDUSTRIAL AL 1890.

FOTOGRAFIC / PAPER /  
FOTOGRAFIA



RETRAT D'UN HOME

1917 CA **317.043.158**

ESTEVE RIBAS PORTALS MEMBRE DE LA JUNTA DEL CASINO INDUSTRIAL AL 1917

FOTOGRAFIC / PAPER /  
FOTOGRAFIA

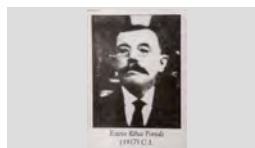

RETRAT D'UN HOME

1965 CA **317.043.167**

ESTEVE UTSET GÜELL MEMBRE DE LA JUNTA DEL CASINO INDUSTRIAL AL 1926

FOTOGRAFIC / PAPER /  
FOTOGRAFIA

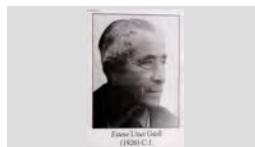

RETRAT D'UN HOME

1900 CA **317.043.126**

EUDALD BASSAS MAURÍ (1851-1922) MEMBRE DE LA JUNTA DEL CASINO INDUSTRIAL AL 1874.

FOTOGRAFIC / PAPER /  
FOTOGRAFIA

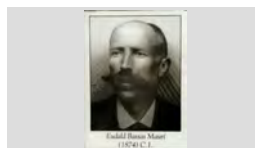

RETRAT D'UN HOME

1934 CA **317.043.180**

FÈLIX BOTET ALBERTÍ MEMBRE DE LA JUNTA DEL CASINO INDUSTRIAL AL 1934

FOTOGRAFIC / PAPER /  
FOTOGRAFIA

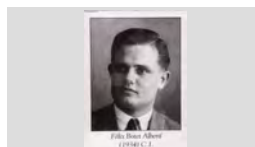

RETRAT D'UN HOME

1871 **317.043.125**

FÈLIX TORRAS MATARÓ, MEMBRE DE LA JUNTA DEL CASINO INDUSTRIAL AL 1871.

FOTOGRAFIC / PAPER /  
FOTOGRAFIA



RETRAT D'UN HOME

1920 CA **317.043.144**

FRANCESC ARPÍ CLAUSELL MEMBRE DE LA JUNTA DEL CASINO INDUSTRIAL AL 1898.

FOTOGRAFIC / PAPER /  
FOTOGRAFIA



RETRAT D'UN HOME

1887 CA **317.043.137**

FRANCESC BABÍ DOMÉNECH MEMBRE DE LA JUNTA DEL CASINO INDUSTRIAL AL 1887.

FOTOGRAFIC / PAPER /  
FOTOGRAFIA



RETRAT D'UN HOME

2006 **317.043.219**

FRANCESC MAGÍ FÀBREGAS VICEPRESIDENT DEL CLUB MARINA CASINET AL 2006

FOTOGRAFIC / PAPER /  
FOTOGRAFIA



**FONS PERSONALS**

699 PERSONALITATS DIVERSES

028 JOSEP VALLS I ROCA (A) *BAMBI*

**SS** 699.028.5000

5000 IMATGES / / /

**CONTINGUT**

**ANYS / TIPOL. DOCUM.**

**ST**

**FOTO**

RETRAT D'UN HOME

1997 CA

**317.043.187**

FRANCESC MAS RUHÍ MEMBRE DE LA JUNTA DEL CASINO INDUSTRIAL AL 1934

FOTOGRAFIC / PAPER /  
FOTOGRAFIA



RETRAT D'UN HOME

1916 CA

**317.043.155**

FRANCESC PARÉS ALUM MEMBRE DE LA JUNTA DEL CASINO INDUSTRIAL AL 1916

FOTOGRAFIC / PAPER /  
FOTOGRAFIA



RETRAT D'UN HOME

1945 CA

**317.043.186**

FRANCESC PLANAS AGUILERA MEMBRE DE LA JUNTA DEL CASINO INDUSTRIAL AL 1936

FOTOGRAFIC / PAPER /  
FOTOGRAFIA

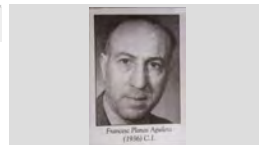

RETRAT D'UN HOME

1894 CA

**317.043.141**

IGNASI DEDÉU PARÉS, SECRETARI DE LA JUNTA DEL CASINO INDUSTRIAL AL 1893.

FOTOGRAFIC / PAPER /  
FOTOGRAFIA



RETRAT D'UN HOME

1960 CA

**317.043.174**

INNOCENCI MAGÍ ALEMANY MEMBRE DE LA JUNTA DEL CASINO LLORETENC AL 1932

FOTOGRAFIC / PAPER /  
FOTOGRAFIA



RETRAT D'UN HOME

1960 CA

**317.043.185**

ISIDRE PIBERNAT MIR MEMBRE DE LA JUNTA DEL CASINO INDUSTRIAL AL 1935

FOTOGRAFIC / PAPER /  
FOTOGRAFIA

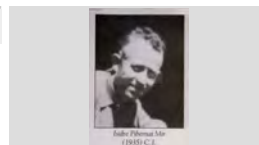

RETRAT D'UN HOME

1909 CA

**317.043.373**

ISMAEL SMITH MARÍ

FOTOGRAFIC / PAPER /  
FOTOGRAFIA

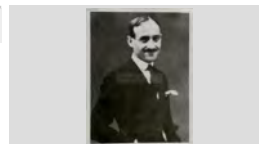

RETRAT D'UN HOME

1960 CA

**317.043.177**

JACINT COLL COLL MEMBRE DE LA JUNTA DEL CASINO INDUSTRIAL AL 1933

FOTOGRAFIC / PAPER /  
FOTOGRAFIA

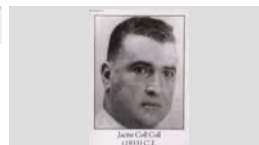

RETRAT D'UN HOME

1940 CA

**317.043.172**

JAUME CABRUJA ARTAU MEMBRE DE LA JUNTA DEL CASINO LLORETENC AL 1931

FOTOGRAFIC / PAPER /  
FOTOGRAFIA

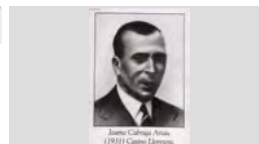

**FONS PERSONALS**

699 PERSONALITATS DIVERSES

028 JOSEP VALLS I ROCA (A) *BAMBI*

**SS** 699.028.5000

5000 IMATGES / / /

**CONTINGUT**

**ANYS / TIPOL. DOCUM.**

**ST**

**FOTO**

RETRAT D'UN HOME

1960 CA

**317.043.156**

JAUME FAURIA BOSCH MEMBRE DE LA JUNTA DEL CASINO INDUSTRIAL AL 1916

FOTOGRAFIC / PAPER /  
FOTOGRAFIA



RETRAT D'UN HOME

1980

**317.042.209**

JAUME FERRER CANALETAS, FUNCIONARI DE L'AJUNTAMENT DE LLORET.

FOTOGRAFIC / PAPER /  
FOTOGRAFIA

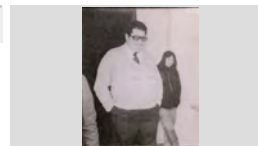

RETRAT D'UN HOME

1940 CA

**317.043.176**

JAUME MASSÓ MARTÍ MEMBRE DE LA JUNTA DEL CASINO INDUSTRIAL AL 1933

FOTOGRAFIC / PAPER /  
FOTOGRAFIA

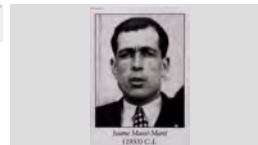

RETRAT D'UN HOME

1950 CA

**317.043.163**

JAUME SAGARÓ BOVER MEMBRE DE LA JUNTA DEL CASINO INDUSTRIAL AL 1920

FOTOGRAFIC / PAPER /  
FOTOGRAFIA



RETRAT D'UN HOME

1932 CA

**317.043.175**

JAUME SAYROL ROVIRA MEMBRE DE LA JUNTA DEL CASINO INDUSTRIAL AL 1932

FOTOGRAFIC / PAPER /  
FOTOGRAFIA



RETRAT D'UN HOME

1979 CA

**317.043.214**

JAUME SERRA FONTRODONA PRESIDENT DEL CLUB MARINA CASINET DEL 1968-79

FOTOGRAFIC / PAPER /  
FOTOGRAFIA



RETRAT D'UN HOME

1891

**317.043.150**

JOAN BALL·LLATINAS DOMÉNECH MEMBRE DE LA JUNTA DEL CASINO INDUSTRIAL AL 1910

FOTOGRAFIC / PAPER /  
FOTOGRAFIA



RETRAT D'UN HOME

1916 CA

**317.043.157**

JOAN BAPTISTA DOMÉNECH ARTAU MEMBRE DE LA JUNTA DEL CASINO INDUSTRIAL AL 1916

FOTOGRAFIC / PAPER /  
FOTOGRAFIA

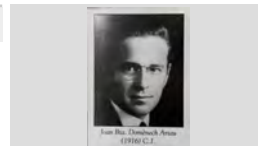

RETRAT D'UN HOME

1955

**317.043.147**

JOAN BAPTISTA MARLÉS VILARRODONA MEMBRE DE LA JUNTA DEL CASINO INDUSTRIAL AL 1908.

FOTOGRAFIC / PAPER /  
FOTOGRAFIA



**FONS** PERSONALS

699 PERSONALITATS DIVERSES

028 JOSEP VALLS I ROCA (A) *BAMBI*

**SS** 699.028.5000

5000 IMATGES / / /

**CONTINGUT**

**ANYS / TIPOL. DOCUM.**

**ST**

**FOTO**

RETRAT D'UN HOME

2004

**317.042.105**

JOAN BERNAT MONTERO

FOTOGRAFIC / PAPER /  
FOTOGRAFIA



RETRAT D'UN HOME

1989 CA

**317.043.220**

JOAN BERTRAN GELABERT INTERVENTOR DEL  
CLUB MARINA CASINET AL 2004

FOTOGRAFIC / PAPER /  
FOTOGRAFIA



RETRAT D'UN HOME

1982

**317.042.128**

JOAN CARLES GALLART TORRAS "CAN TRONS"

FOTOGRAFIC / PAPER /  
FOTOGRAFIA

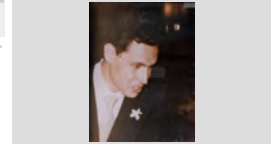

RETRAT D'UN HOME

1921 CA

**317.043.162**

JOAN COMAS ARTAU (1874-1924) MEMBRE DE LA  
JUNTA DEL CASINO INDUSTRIAL AL 1921

FOTOGRAFIC / PAPER /  
FOTOGRAFIA



RETRAT D'UN HOME

2000 CA

**317.043.218**

JOAN DOMÉNECH MONER PRESIDENT DEL CLUB  
MARINA CASINET DEL 2004

FOTOGRAFIC / PAPER /  
FOTOGRAFIA



RETRAT D'UN HOME

2004 CA

**317.043.217**

JOAN DOMÉNECH MONER PRESIDENT DEL CLUB  
MARINA CASINET DEL 2004

FOTOGRAFIC / PAPER /  
FOTOGRAFIA



RETRAT D'UN HOME

1897 CA

**317.043.143**

JOAN DURALL SURÍS MEMBRE DE LA JUNTA DEL  
CIRCULO LLORETENSE AL 1897.

FOTOGRAFIC / PAPER /  
FOTOGRAFIA



RETRAT D'UN HOME

1910 CA

**317.043.140**

JOAN GUINART SALA MEMBRE DE LA JUNTA DEL  
CASINO INDUSTRIAL AL 1893.

FOTOGRAFIC / PAPER /  
FOTOGRAFIA



RETRAT D'UN HOME

1969 CA

**317.043.208**

JOAN MARLÉS BOTET MEMBRE DE LA JUNTA DEL  
CLUB MARINA CASINET AL 1969

FOTOGRAFIC / PAPER /  
FOTOGRAFIA



**FONS PERSONALS**

699 PERSONALITATS DIVERSES

028 JOSEP VALLS I ROCA (A) *BAMBI*

**SS** 699.028.5000

5000 IMATGES / / /

**CONTINGUT**

**ANYS / TIPOL. DOCUM.**

**ST**

**FOTO**

RETRAT D'UN HOME

2000 CA **317.043.216**

JOAN MÀRQUEZ VENTURA PRESIDENT DEL CLUB  
MARINA CASINET DEL 2000-04

FOTOGRAFIC / PAPER /  
FOTOGRAFIA



RETRAT D'UN HOME

2004 CA **317.043.225**

JOAN MÀRQUEZ VENTURA VOCAL DEL CLUB  
MARINA CASINET AL 2004

FOTOGRAFIC / PAPER /  
FOTOGRAFIA



RETRAT D'UN HOME

1931 CA **317.043.171**

JOAN MONER JUANALS MEMBRE DE LA JUNTA DEL  
CASINO INDUSTRIAL AL 1931

FOTOGRAFIC / PAPER /  
FOTOGRAFIA

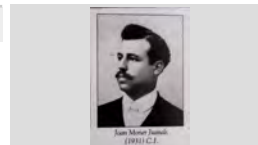

RETRAT D'UN HOME

1930 CA **317.043.170**

JOAN RIBOT PORTÉS MEMBRE DE LA JUNTA DEL  
CASINO INDUSTRIAL AL 1930

FOTOGRAFIC / PAPER /  
FOTOGRAFIA

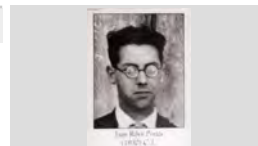

RETRAT D'UN HOME

1959 **317.042.213**

JOAN ROMANÍ FÀBREGAS.

FOTOGRAFIC / PAPER /  
FOTOGRAFIA

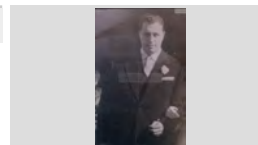

RETRAT D'UN HOME

1913 CA **317.043.151**

JOAN SAIS ARMENGOL MEMBRE DE LA JUNTA DEL  
CASINO INDUSTRIAL AL 1913

FOTOGRAFIC / PAPER /  
FOTOGRAFIA



RETRAT D'UN HOME

1994 CA **317.043.206**

JOAN SALA CREUS MEMBRE DE LA JUNTA DEL  
CLUB MARINA CASINET AL 1963

FOTOGRAFIC / PAPER /  
FOTOGRAFIA



RETRAT D'UN HOME

1875 CA **317.043.128**

JOAN VILASECA XIFRE MEMBRE DE LA JUNTA DEL  
CASINO INDUSTRIAL AL 1875.

FOTOGRAFIC / PAPER /  
FOTOGRAFIA



RETRAT D'UN HOME

1986 **317.042.266**

JOAQUIM FONT MARLÉS

FOTOGRAFIC / PAPER /  
FOTOGRAFIA





## FONS PERSONALS

699 PERSONALITATS DIVERSES

028 JOSEP VALLS I ROCA (A) *BAMBI*

SS 699.028.5000

5000 IMATGES / / /

### CONTINGUT

ANYS / TIPOL. DOCUM. ST

FOTO

RETRAT D'UN HOME

1915 CA **317.043.154**

JOAQUIM VILASECA PALAU MEMBRE DE LA JUNTA DEL CASINO INDUSTRIAL AL 1915

FOTOGRAFIC / PAPER /  
FOTOGRAFIA

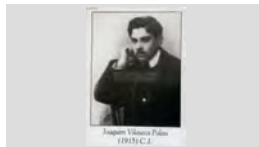

RETRAT D'UN HOME

2004 CA **317.043.226**

JORDI SOLIGUER MAS VOCAL DEL CLUB MARINA CASINET AL 2004

FOTOGRAFIC / PAPER /  
FOTOGRAFIA

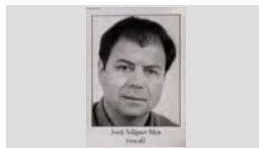

RETRAT D'UN HOME

1960 CA **317.043.201**

JOSEP ALSINA GROS MEMBRE DE LA JUNTA DEL CASINO LLORETENSE AL 1951

FOTOGRAFIC / PAPER /  
FOTOGRAFIA

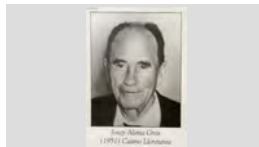

RETRAT D'UN HOME

1920 CA **317.043.127**

JOSEP BLANCH ESTRACH (1851-1941) MEMBRE DE LA JUNTA DEL CASINO INDUSTRIAL AL 1874.

FOTOGRAFIC / PAPER /  
FOTOGRAFIA

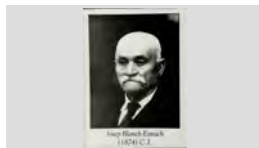

RETRAT D'UN HOME

2004 **317.042.109**

JOSEP BLANCH SOLER REGIDOR DE L'AJUNTAMENT ASSEGUT EN UN DESPATX.

FOTOGRAFIC / PAPER /  
FOTOGRAFIA



RETRAT D'UN HOME

1959 CA **317.043.178**

JOSEP BONHOME GINABREDA MEMBRE DE LA JUNTA DEL CASINO INDUSTRIAL AL 1933

FOTOGRAFIC / PAPER /  
FOTOGRAFIA



RETRAT D'UN HOME

1922 CA **317.043.164**

JOSEP BOTET XARNACH MEMBRE DE LA JUNTA DEL CASINO INDUSTRIAL AL 1922

FOTOGRAFIC / PAPER /  
FOTOGRAFIA



RETRAT D'UN HOME

1942 CA **317.043.194**

JOSEP FÁBREGA MASÓ MEMBRE DE LA JUNTA DEL CASINO LLORETENSE AL 1942

FOTOGRAFIC / PAPER /  
FOTOGRAFIA



RETRAT D'UN HOME

1889 ca **317.043.135**

JOSEP FONT VILARRUBÍ MEMBRE DE LA JUNTA DEL CASINO INDUSTRIAL AL 1889

FOTOGRAFIC / PAPER /  
FOTOGRAFIA



**FONS PERSONALS**

699 PERSONALITATS DIVERSES

028 JOSEP VALLS I ROCA (A) *BAMBI*

**SS** 699.028.5000

5000 IMATGES / / /

**CONTINGUT**

**ANYS / TIPOL. DOCUM. ST**

**FOTO**

RETRAT D'UN HOME

1955 **317.042.219**

JOSEP GIMENO SILVESTRE "CA LA PALANCA"  
AGENOLLAT EN UN RECLINATORI DE L'ESGLÉSIA

FOTOGRAFIC / PAPER /  
FOTOGRAFIA

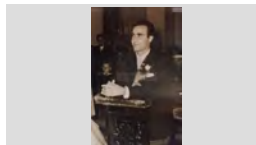

RETRAT D'UN HOME

1910 CA **317.043.142**

JOSEP LLOBET PARÉS MEMBRE DE LA JUNTA DEL  
CIRCULO LLORETENSE AL 1894.

FOTOGRAFIC / PAPER /  
FOTOGRAFIA

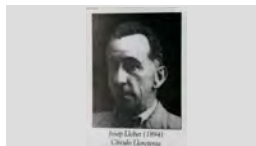

RETRAT D'UN HOME

2004 CA **317.043.227**

JOSEP MACIÀ TIBAU VOCAL DEL CLUB MARINA  
CASINET AL 2004

FOTOGRAFIC / PAPER /  
FOTOGRAFIA



RETRAT D'UN HOME

2004 CA **317.043.222**

JOSEP MARIA BARBA TARFA SECRETARI DEL CLUB  
MARINA CASINET AL 2004

FOTOGRAFIC / PAPER /  
FOTOGRAFIA

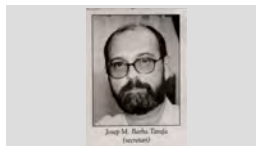

RETRAT D'UN HOME

2000 CA **317.043.215**

JOSEP MARIA SOLER GÁLVEZ PRESIDENT DEL  
CLUB MARINA CASINET DEL 1979-2000

FOTOGRAFIC / PAPER /  
FOTOGRAFIA

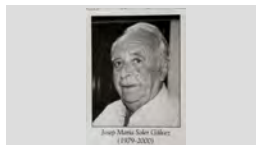

RETRAT D'UN HOME

1951 CA **317.043.199**

JOSEP MARTÍ PIBERNAT MEMBRE DE LA JUNTA  
DEL CASINO LLORETENSE AL 1951

FOTOGRAFIC / PAPER /  
FOTOGRAFIA

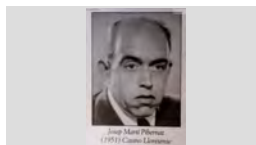

RETRAT D'UN HOME

1906 **317.043.124**

JOSEP MORÉ VIDAL EN UN RETRAT SIGNAT PER J.  
VILA AMB DATA DE 13-03-06, MEMBRE DE LA JUNTA

FOTOGRAFIC / PAPER /  
FOTOGRAFIA



RETRAT D'UN HOME

1931 CA **317.043.173**

JOSEP MORELL DURAN MEMBRE DE LA JUNTA DEL  
CASINO LLORETENC AL 1931

FOTOGRAFIC / PAPER /  
FOTOGRAFIA

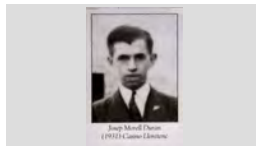

RETRAT D'UN HOME

1924 ca **317.042.280**

JOSEP PARÉS REYNÉ

FOTOGRAFIC / PAPER /  
FOTOGRAFIA



**FONS PERSONALS**

699 PERSONALITATS DIVERSES

028 JOSEP VALLS I ROCA (A) *BAMBI*

**SS** 699.028.5000

5000 IMATGES / / /

**CONTINGUT**

**ANYS / TIPOL. DOCUM.**

**ST**

**FOTO**

RETRAT D'UN HOME

1910 CA

**317.043.309**

JOSEP PUIG CADAFALCH, ARQUITECTE

FOTOGRAFIC / PAPER /  
FOTOGRAFIA

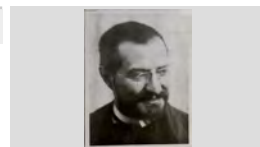

RETRAT D'UN HOME

2005 CA

**317.043.230**

JOSEP RUSCALLEDA BATLLE CONSERGE-  
LLOGATER DEL CLUB MARINA CASINET DEL 1963

FOTOGRAFIC / PAPER /  
FOTOGRAFIA



RETRAT D'UN HOME

1949 CA

**317.043.195**

JOSEP SALA GASCONS MEMBRE DE LA JUNTA DEL  
CASINO LLORETENSE AL 1942

FOTOGRAFIC / PAPER /  
FOTOGRAFIA

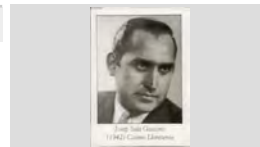

RETRAT D'UN HOME

1980 CA

**317.043.190**

JOSEP SURIS BOADAS MEMBRE DE LA JUNTA DEL  
CASINO INDUSTRIAL AL 1937

FOTOGRAFIC / PAPER /  
FOTOGRAFIA



RETRAT D'UN HOME

1938 CA

**317.043.145**

JOSEP VILA PRATS (1873-1940) MEMBRE DE LA  
JUNTA DEL CASINO INDUSTRIAL AL 1902.

FOTOGRAFIC / PAPER /  
FOTOGRAFIA

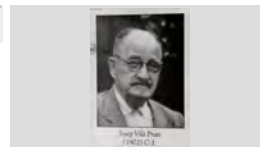

RETRAT D'UN HOME

1998

**317.042.240**

JUAN GARCÍA NAVARRO, CAP DE LA TERMINAL  
AUTOBUSOS AL SEU DESPATX.

FOTOGRAFIC / PAPER /  
FOTOGRAFIA

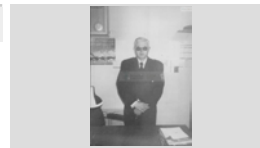

RETRAT D'UN HOME

1960

**317.042.214**

JULIO CUARTERO MAGDALENA, ÚLTIM SERENO DE  
LLORET.

FOTOGRAFIC / PAPER /  
FOTOGRAFIA

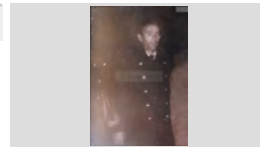

RETRAT D'UN HOME

1944 CA

**317.043.197**

LLUÍS COSTA GISPERT MEMBRE DE LA JUNTA DEL  
CASINO LLORETENSE AL 1944

FOTOGRAFIC / PAPER /  
FOTOGRAFIA

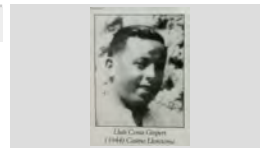

RETRAT D'UN HOME

1891 CA

**317.043.139**

LLUÍS LLORENS PAGÉS MEMBRE DE LA JUNTA DEL  
CASINO INDUSTRIAL AL 1891.

FOTOGRAFIC / PAPER /  
FOTOGRAFIA



## FONS PERSONALS

699 PERSONALITATS DIVERSES

028 JOSEP VALLS I ROCA (A) *BAMBI*

SS 699.028.5000

5000 IMATGES / / /

### CONTINGUT

ANYS / TIPOL. DOCUM.

ST

FOTO

RETRAT D'UN HOME

1954

317.042.221

MANEL BARÓN LÓPEZ, GUARDA JURAT DE CAN ROVIRALTA.

FOTOGRAFIC / PAPER /  
FOTOGRAFIA

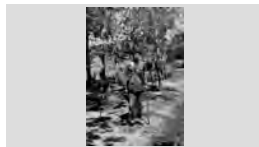

RETRAT D'UN HOME

1949 CA

317.043.198

MANUEL ALSINA GROS MEMBRE DE LA JUNTA DEL CASINO LLORETENSE AL 1949

FOTOGRAFIC / PAPER /  
FOTOGRAFIA

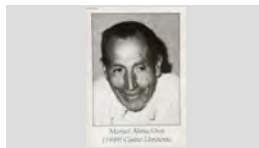

RETRAT D'UN HOME

1956 CA

317.043.205

MANUEL GABARRÓ FREIXAS MEMBRE DE LA JUNTA DEL CLUB MARINA CASINET AL 1956

FOTOGRAFIC / PAPER /  
FOTOGRAFIA



RETRAT D'UN HOME

1942 CA

317.043.193

MARCEL GALLART STEGMAIER MEMBRE DE LA JUNTA DEL CASINO LLORETENSE AL 1942

FOTOGRAFIC / PAPER /  
FOTOGRAFIA

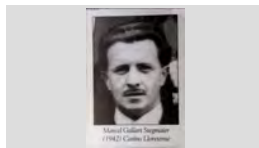

RETRAT D'UN HOME

1995 CA

317.043.209

MATEU JUANOLA AYATS MEMBRE DE LA JUNTA DEL CLUB MARINA CASINET AL 1979

FOTOGRAFIC / PAPER /  
FOTOGRAFIA



RETRAT D'UN HOME

1988 CA

317.043.203

MEDÍ GIRALT SAIS MEMBRE DE LA JUNTA DEL CASINO LLORETENSE AL 1954

FOTOGRAFIC / PAPER /  
FOTOGRAFIA

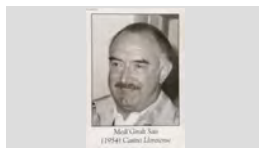

RETRAT D'UN HOME

1951

317.042.212

MEDIN GIRALT SAIS

FOTOGRAFIC / PAPER /  
FOTOGRAFIA

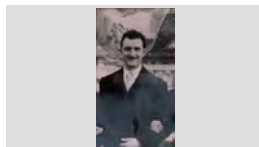

RETRAT D'UN HOME

1900 CA

317.043.129

MELCIOR MONTERO TORRES MEMBRE DE LA JUNTA DEL CASINO INDUSTRIAL AL 1876.

FOTOGRAFIC / PAPER /  
FOTOGRAFIA



RETRAT D'UN HOME

1886 CA

317.043.133

MIQUEL ALBERTÍ MATARÓ (1836-1921), MEMBRE DE LA JUNTA DEL CIRCULO LLORETENSE AL 1886.

FOTOGRAFIC / PAPER /  
FOTOGRAFIA



**FONS PERSONALS**

699 PERSONALITATS DIVERSES

028 JOSEP VALLS I ROCA (A) *BAMBI*

**SS** 699.028.5000

5000 IMATGES / / /

**CONTINGUT**

**ANYS / TIPOL. DOCUM. ST**

**FOTO**

RETRAT D'UN HOME

1970 CA **317.043.184**

MIQUEL BRUGUERA DURALL MEMBRE DE LA JUNTA DEL CASINO INDUSTRIAL AL 1935

FOTOGRAFIC / PAPER /  
FOTOGRAFIA



RETRAT D'UN HOME

1962 CA **317.043.149**

MIQUEL SANDEZ BOADAS (1887-1964) MEMBRE DE LA JUNTA DEL CASINO INDUSTRIAL AL 1909

FOTOGRAFIC / PAPER /  
FOTOGRAFIA



RETRAT D'UN HOME

1940 CA **317.043.165**

NARCÍS MARTÍ REYNÉ MEMBRE DE LA JUNTA DEL CASINO INDUSTRIAL AL 1922

FOTOGRAFIC / PAPER /  
FOTOGRAFIA



RETRAT D'UN HOME

1876 CA **317.043.130**

PAU ARPÍ GALÍ (1844-1922) MEMBRE DE LA JUNTA DEL CASINO INDUSTRIAL AL 1876.

FOTOGRAFIC / PAPER /  
FOTOGRAFIA



RETRAT D'UN HOME

1886 CA **317.043.134**

PELEGRÍ PUJOL CONILL MEMBRE DE JUNTA DEL CIRCULO LLORETENSE AL 1886.

FOTOGRAFIC / PAPER /  
FOTOGRAFIA



RETRAT D'UN HOME

1982 CA **317.043.228**

PERE COMAS RIBAS CONSERGE DEL CLUB MARINA CASINET DEL 1955-58

FOTOGRAFIC / PAPER /  
FOTOGRAFIA



RETRAT D'UN HOME

1990 CA **317.043.210**

PERE CORTADA BOIXÓ MEMBRE DE LA JUNTA DEL CLUB MARINA CASINET AL 1979

FOTOGRAFIC / PAPER /  
FOTOGRAFIA



RETRAT D'UN HOME

1969 CA **317.043.202**

PERE GARRIGA ALUM MEMBRE DE LA JUNTA DEL CASINO LLORETENSE AL 1951

FOTOGRAFIC / PAPER /  
FOTOGRAFIA



RETRAT D'UN HOME

1994 **317.042.162**

QUIM TEIXIDOR PLANELLS, CARNISSER AL COSTAT DE LA SEVA PARADA AL MERCAT MUNICIPAL.

FOTOGRAFIC / PAPER /  
FOTOGRAFIA





**FONS PERSONALS**

699 PERSONALITATS DIVERSES

028 JOSEP VALLS I ROCA (A) *BAMBI*

**SS** 699.028.5000

5000 IMATGES / / /

**CONTINGUT**

**ANYS / TIPOL. DOCUM.**

**ST**

**FOTO**

RETRAT D'UN HOME

1917 CA

**317.043.159**

RAMÓN PARÉS REYNÉ MEMBRE DE LA JUNTA DEL CASINO INDUSTRIAL AL 1917

FOTOGRAFIC / PAPER /  
FOTOGRAFIA

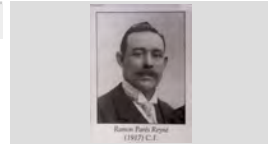

RETRAT D'UN HOME

1930

**317.043.075**

RETRAT DEL MÚSIC DOMÈNEC MONER BASART TOCANT EL PIANO.

FOTOGRAFIC / PAPER /  
FOTOGRAFIA

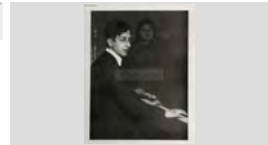

RETRAT D'UN HOME

1925

**317.043.073**

RETRAT DEL MÚSIC FRANCESC COLL MORRAL.

FOTOGRAFIC / PAPER /  
FOTOGRAFIA



RETRAT D'UN HOME

1925

**317.043.072**

RETRAT DEL MÚSIC JOAN COLL MORRAL.

FOTOGRAFIC / PAPER /  
FOTOGRAFIA



RETRAT D'UN HOME

1930

**317.043.074**

RETRAT DEL MÚSIC MELCIOR MONTERO VERT TOCANT EL PIANO.

FOTOGRAFIC / PAPER /  
FOTOGRAFIA

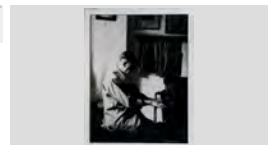

RETRAT D'UN HOME

1898

**317.043.071**

RETRAT ENMARCAT D'EN MELITÓ SERVIÀ RIERA, MÚSIC LLORETENC, DIRECTOR D'UNA DE LES

FOTOGRAFIC / PAPER /  
FOTOGRAFIA



RETRAT D'UN HOME

1960 CA

**317.043.166**

ROMÀ FRIGOLA BOFILL MEMBRE DE LA JUNTA DEL CASINO INDUSTRIAL AL 1922

FOTOGRAFIC / PAPER /  
FOTOGRAFIA



RETRAT D'UN HOME

1955 CA

**317.043.211**

ROMÀ MACIÀ ROVIRA PRESIDENT DEL CLUB MARINA CASINET AL 1955

FOTOGRAFIC / PAPER /  
FOTOGRAFIA



RETRAT D'UN HOME

1940 ca

**317.042.275**

ROMÀ RIBAS ALDRICH

FOTOGRAFIC / PAPER /  
FOTOGRAFIA

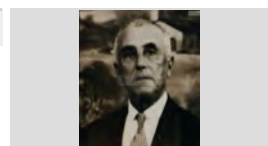

## FONS PERSONALS

699 PERSONALITATS DIVERSES

028 JOSEP VALLS I ROCA (A) *BAMBI*

SS 699.028.5000

5000 IMATGES / / /

### CONTINGUT

### ANYS / TIPOL. DOCUM.

### ST

### FOTO

RETRAT D'UN HOME

1930 CA

317.043.139

ROMÀ RIBAS ALDRICH MEMBRE DE LA JUNTA DEL CASINO INDUSTRIAL AL 1893.

FOTOGRAFIC / PAPER /  
FOTOGRAFIA



RETRAT D'UN HOME

1970 CA

317.043.182

ROMÀ RIBAS REBOLLO MEMBRE DE LA JUNTA DEL CASINO INDUSTRIAL AL 1934

FOTOGRAFIC / PAPER /  
FOTOGRAFIA

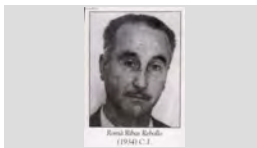

RETRAT D'UN HOME

1940

317.043.153

SALVADOR BERNAT COMPAÑÓ MEMBRE DE LA JUNTA DEL CASINO INDUSTRIAL AL 1913

FOTOGRAFIC / PAPER /  
FOTOGRAFIA



RETRAT D'UN HOME

2000 CA

317.043.229

SALVADOR BOADAS CORNELLÀ CONSERGE DEL CLUB MARINA CASINET DEL 1958-63

FOTOGRAFIC / PAPER /  
FOTOGRAFIA

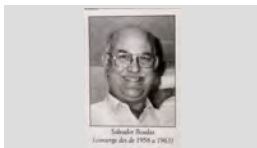

RETRAT D'UN HOME

1970 CA

317.043.181

SALVADOR COMAS PLANET MEMBRE DE LA JUNTA DEL CASINO INDUSTRIAL AL 1934

FOTOGRAFIC / PAPER /  
FOTOGRAFIA

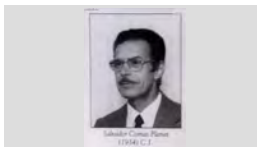

RETRAT D'UN HOME

1940 CA

317.043.191

SALVADOR RUPIÀ CALLICÓ MEMBRE DE LA JUNTA DEL CASINO LLORETENSE AL 1940

FOTOGRAFIC / PAPER /  
FOTOGRAFIA



RETRAT D'UN HOME

1998

317.042.092

SANTIAGO ONTAÑÓN CASTILLO.

FOTOGRAFIC / PAPER /  
FOTOGRAFIA

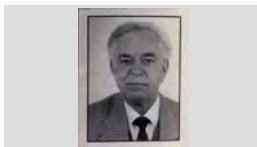

RETRAT D'UN HOME

1878 CA

317.043.131

SEBASTIÀ BASART SURÍS, MEMBRE DE LA JUNTA DEL CASINO INDUSTRIAL AL 1878.

FOTOGRAFIC / PAPER /  
FOTOGRAFIA

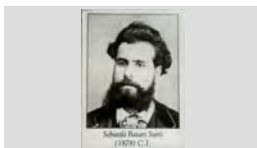

RETRAT D'UN HOME

1925 CA

317.043.161

SEBASTIÀ GALLART RIERA MEMBRE DE LA JUNTA DEL CASINO INDUSTRIAL AL 1920

FOTOGRAFIC / PAPER /  
FOTOGRAFIA



**FONS PERSONALS**

699 PERSONALITATS DIVERSES

028 JOSEP VALLS I ROCA (A) *BAMBI*

**SS** 699.028.5000

5000 IMATGES / / /

**CONTINGUT**

**ANYS / TIPOL. DOCUM.**

**ST**

**FOTO**

RETRAT D'UN HOME

1960 CA

**317.043.160**

SEBASTIÀ REBOLLO PALÉ MEMBRE DE LA JUNTA DEL CASINO INDUSTRIAL AL 1920

FOTOGRAFIC / PAPER /  
FOTOGRAFIA



RETRAT D'UN HOME

1965 ca

**317.042.270**

TORIBI RIBAS ARTAU

FOTOGRAFIC / PAPER /  
FOTOGRAFIA



RETRAT D'UN HOME

1940 CA

**317.043.192**

VALENTÍ SOLIGUER GALÍ MEMBRE DE LA JUNTA DEL CASINO LLORETENSE AL 1940

FOTOGRAFIC / PAPER /  
FOTOGRAFIA

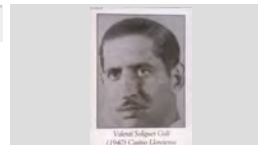

RETRAT D'UN HOME

1909 CA

**317.043.148**

PAU PARÉS REYNÉ MEMBRE DE LA JUNTA DEL CASINO INDUSTRIAL AL 1909

FOTOGRAFIC / PAPER /  
FOTOGRAFIA

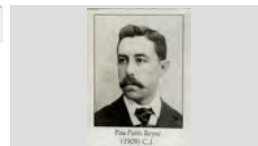

RETRAT D'UN PARELLA

1993

**317.042.129**

AURORA RAMOS RUIZ I GERMINAL ROS MARTÍ

FOTOGRAFIC / PAPER /  
FOTOGRAFIA



RETRAT D'UN POLÍTIC

2004

**317.042.113**

JOAQUIM TEIXIDOR PLANELLS REGIDOR ESPORTS

FOTOGRAFIC / PAPER /  
FOTOGRAFIA



RETRAT D'UN POLÍTIC

2004

**317.042.112**

SANTIAGO ONTAÑÓN CASTILLO. AL FONDS ALCALDE XAVIER CRESPO LLOBET.

FOTOGRAFIC / PAPER /  
FOTOGRAFIA

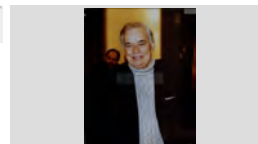

RETRAT D'UNA DONA

1998

**317.042.161**

ANNA MARIA GALLART TORRAS, REGIDORA TURISME

FOTOGRAFIC / PAPER /  
FOTOGRAFIA



RETRAT D'UNA DONA

1986

**317.042.206**

CONCHITA PIGUILLEM BASSAS, FUNCIONARIA DE L'AJUNTAMENT DE LLORET.

FOTOGRAFIC / PAPER /  
FOTOGRAFIA

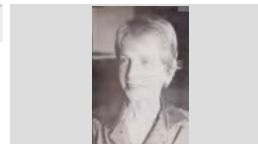

**FONS** PERSONALS

699 PERSONALITATS DIVERSES

028 JOSEP VALLS I ROCA (A) *BAMBI*

**SS** 699.028.5000

5000 IMATGES / / /

**CONTINGUT**

**ANYS / TIPOL. DOCUM.**

**ST**

**FOTO**

RETRAT D'UNA DONA

2004

**317.042.101**

MARIA ANTONIA LEAL SAYROL

FOTOGRAFIC / PAPER /  
FOTOGRAFIA



RETRAT D'UNA PARELLA

1948

**317.042.246**

MARGARITA MARTÍNEZ I JUAN RIOS A LA PLATJA  
DE SANTA CRISTINA DAVANT D'UNA BARCA

FOTOGRAFIC / PAPER /  
FOTOGRAFIA



RETRAT DE GRUP

1976

**317.042.196**

BATEIG AUTOBUS *LOREDO* AGENCIA VIATGES  
HALLO REISEN. D'ESQUERRA A DRETA:

FOTOGRAFIC / PAPER /  
FOTOGRAFIA



RETRAT DE GRUP

2003

**317.042.098**

CELEBRACIÓ DELS RESULTATS DE LES ELECCIONS  
MUNICIPALS PER PART DE MEMBRES DE

FOTOGRAFIC / PAPER /  
FOTOGRAFIA



RETRAT DE GRUP

1966

**317.042.243**

D'ESQUERRA A DRETA: JOSEP TRULL PONS,  
ESTEVE GUITART POCH, JOSE MARIA CLUA

FOTOGRAFIC / PAPER /  
FOTOGRAFIA



RETRAT DE GRUP

1960

**317.042.081**

D'ESQUERRA A DRETA: JUAN ANTONIO  
MARGUENDA GARCÍA, MARIBEL RODRÍGUEZ

FOTOGRAFIC / PAPER /  
FOTOGRAFIA

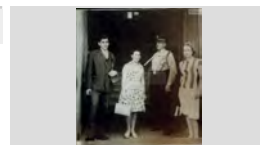

RETRAT DE GRUP

1960

**317.042.215**

D'ESQUERRA A DRETA: LINA REGUERA TOLL,  
CANDIDO REGUERA TOLL "CAL ALBINO" I MARIA

FOTOGRAFIC / PAPER /  
FOTOGRAFIA

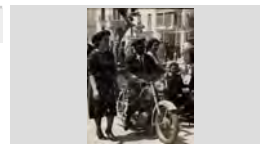

RETRAT DE GRUP

1965

**317.042.079**

D'ESQUERRA A DRETA: MARIA CARME ABUYÉ  
FONT, ANTONIA CENALMOR EXPOSITO, RICARDO

FOTOGRAFIC / PAPER /  
FOTOGRAFIA



RETRAT DE GRUP

1963

**317.042.177**

D'ESQUERRA A DRETA: MIQUEL GALLART, N.C.,  
ESTEVE ALSINA SALA, NICOLAU CABAÑAS LLOBET I

FOTOGRAFIC / PAPER /  
FOTOGRAFIA



**FONS** PERSONALS

699 PERSONALITATS DIVERSES

028 JOSEP VALLS I ROCA (A) *BAMBI***SS** 699.028.5000

5000 IMATGES / / /

**CONTINGUT**

ANYS / TIPOL. DOCUM.

ST

FOTO

RETRAT DE GRUP

1985

**317.042.151**D'ESQUERRA A DRETA: N.C., JORDI MARTÍNEZ  
PLANAS, N.C., PRESIDENT JORDI PUJOL SOLEY, N.FOTOGRAFIC / PAPER /  
FOTOGRAFIA

RETRAT DE GRUP

1975

**317.042.250**D'ESQUERRA A DRETA: N.C., N.C., N.C., N.C.,  
ESTEVE FÁBREGAS BARRI, FRANCESC MAS RUHÍ,FOTOGRAFIC / PAPER /  
FOTOGRAFIA

RETRAT DE GRUP

1960

**317.043.089**D'ESQUERRA A DRETA: NC, JOANA ENRICH MARTÍ I  
NCFOTOGRAFIC / PAPER /  
FOTOGRAFIA

RETRAT DE GRUP

1965 ca

**317.042.189**D'ESQUERRA A DRETA: TURISTA N.C., MIGUEL  
NEVADO ZAFRA, MANEL VALLS LLIRINOS I TURISTAFOTOGRAFIC / PAPER /  
FOTOGRAFIA

RETRAT DE GRUP

1936

**317.041.083**ESQUERRA A DRETA: MARIA o MARUJA AUSTRICH,  
SALVADOR COMAS PLANET, MONTSERRATFOTOGRAFIC / PAPER /  
FOTOGRAFIA

RETRAT DE GRUP

2003

**317.042.103**POLÍTIQS DE DIFERENTS PARTITS A LA SALA  
D'ACTES DE L'AJUNTAMENT.FOTOGRAFIC / PAPER /  
FOTOGRAFIA

RETRAT DE GRUP

1965

**317.041.328**SES OBRERES I BALLADORS A SALA FESTES EL  
RELICARIO. ESQUERRA A DRETA: ARCADÍ ROCASFOTOGRAFIC / PAPER /  
FOTOGRAFIA

RETRAT DE GRUP

2003

**317.042.100**TROBADA ALCALDESSA AMB ELS VEÏNS DEL CASC  
ANTIC. D'ESQUERRA A DRETA ELS REGIDORSFOTOGRAFIC / PAPER /  
FOTOGRAFIA

RETRAT DE GRUP

1981

**317.042.140**VISITA DEL PRESIDENT DE LA GENERALITAT A  
LLORET. D'ESQUERRA A DRETA: JORDI MARTÍNEZFOTOGRAFIC / PAPER /  
FOTOGRAFIA



**FONS** PERSONALS

699 PERSONALITATS DIVERSES

028 JOSEP VALLS I ROCA (A) *BAMBI***SS** 699.028.5000

5000 IMATGES / / /

**CONTINGUT****ANYS / TIPOL. DOCUM.****ST****FOTO**

RETRAT DE GRUP DAVANT EL CASINO INDUSTRIAL

1934

**317.043.078**GENTADA CONSTRUINT UNA PISTA DE BALL A LA  
PLATJA, DAVANT DE LA SEU DEL CASINOFOTOGRAFIC / PAPER /  
FOTOGRAFIA

RETRAT DE GRUP EN UNA ESGLÉSIA

1972

**317.042.238**PRIMER BANC, D'ESQUERRA A DRETA: BELTRAN  
BERTRAN DUÑACH, GABRIEL GIL VALDÉS, ANGELFOTOGRAFIC / PAPER /  
FOTOGRAFIA

RETRAT DONA

2003

**317.042.099**

LAURA BERTRÁN FONTSERE

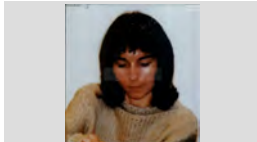
FOTOGRAFIC / PAPER /  
FOTOGRAFIA

RETRAT ESPORTISTA

1978

**317.042.158**

ROMÀ CODINA MASERAS JUGADOR HÀNDBOL.

FOTOGRAFIC / PAPER /  
FOTOGRAFIA

RETRAT GRUP

2003

**317.042.106**D'ESQUERRA A DRETA: MIQUEL VILLAGRASA  
GUILLAMÓN, JOSEP VALLS MÉNDEZ I EDUARDFOTOGRAFIC / PAPER /  
FOTOGRAFIA

RETRAT GUARDIA CIVIL

1956

**317.042.181**

ANTONIO PRADAS DE LA TORRE

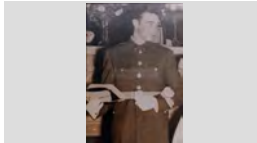
FOTOGRAFIC / PAPER /  
FOTOGRAFIA

RETRAT GUARDIA CIVIL

1954

**317.042.182**

JOSÉ CORPAS "CAN GIRONA"

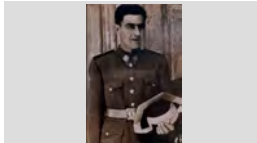
FOTOGRAFIC / PAPER /  
FOTOGRAFIA

RETRAT GUARDIA CIVIL

2004

**317.042.188**

PEDRO RUBIO LARRIPA

FOTOGRAFIC / PAPER /  
FOTOGRAFIA

RETRAT GUARDIA CIVILS

1950

**317.042.229**CINC GUARDIA CIVILS SENSE IDENTIFICAR EN UN  
LLOC MOLT NEVAT.FOTOGRAFIC / PAPER /  
FOTOGRAFIA

**FONS PERSONALS**

699 PERSONALITATS DIVERSES

028 JOSEP VALLS I ROCA (A) *BAMBI*

**SS** 699.028.5000

5000 IMATGES / / /

**CONTINGUT**

**ANYS / TIPOL. DOCUM.**

**ST**

**FOTO**

RETRAT GUARDIES CIVILS

1977

**317.042.199**

PARELLA DE LA GUARDIA VIVIL SENSE IDENTIFICAR.

FOTOGRAFIC / PAPER /  
FOTOGRAFIA

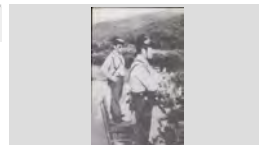

RETRAT HOME

1993

**317.042.088**

ARSENI GIBERT BOSCH

FOTOGRAFIC / PAPER /  
FOTOGRAFIA

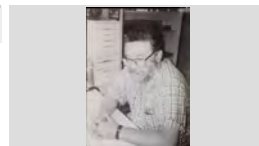

RETRAT HOME

2003

**317.042.095**

FRANCESC OLIVA PUJOL

FOTOGRAFIC / PAPER /  
FOTOGRAFIA



RETRAT HOMES

1945

**317.042.228**

D'ESQUERRA A DRETA: JOSEP SALA GASCONS,  
ESTEVE GUITART POCH I VENTURA FUSELLAS

FOTOGRAFIC / PAPER /  
FOTOGRAFIA

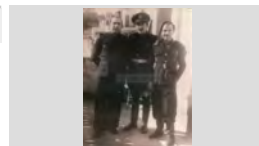

RETRAT HOMES

1985

**317.042.185**

JOAN BAPTISTA BERNAT SARRÓ (DRET) I ESTEVE  
FÁBREGAS BARRI (ASSEGUT)

FOTOGRAFIC / PAPER /  
FOTOGRAFIA



RETRAT HOMES

1950

**317.042.078**

SALVADOR ENSESA ROS (A L'ESQUERRA) I JULIO  
CUARTERO MAGDALENA, ELS ÚLTIMS SERENOS DE

FOTOGRAFIC / PAPER /  
FOTOGRAFIA

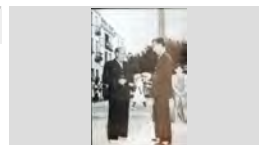

RETRAT HOMES

1976

**317.042.218**

VICTORIANO BLANQUET FONTDEVILA, NICOLAU  
ARTES ORDOÑO (AL DARRERE AMB ULLERES) I EN

FOTOGRAFIC / PAPER /  
FOTOGRAFIA



RETRAT NOIA

1996

**317.042.087**

LAURA BERTRÁN FONTSERE

FOTOGRAFIC / PAPER /  
FOTOGRAFIA

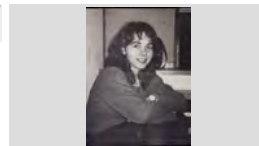

RETRAT POLÍTIC

1899 ca

**317.042.281**

AGUSTÍ CABAÑAS FONT, ALCALDE DE LLORET

FOTOGRAFIC / PAPER /  
FOTOGRAFIA

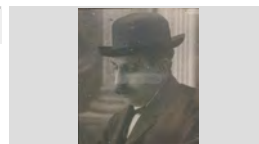

## FONS PERSONALS

699 PERSONALITATS DIVERSES

028 JOSEP VALLS I ROCA (A) *BAMBI*

SS 699.028.5000

5000 IMATGES / / /

### CONTINGUT

ANYS / TIPOL. DOCUM.

ST

FOTO

RETRAT POLÍTIC

1979

317.042.403

AGUSTÍ SALA RUBIÑO, REGIDOR DE L'AJUNTAMENT DE LLORET

FOTOGRAFIC / PAPER /  
FOTOGRAFIA

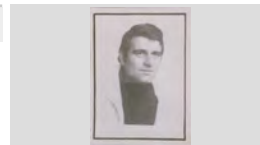

RETRAT POLÍTIC

1991

317.042.133

ALBERT BATLLE MARLÉS "CAN MARLES"

FOTOGRAFIC / PAPER /  
FOTOGRAFIA



RETRAT POLÍTIC

1979

317.042.205

ANTONIO FERRÓN FONT, REGIDOR DE L'AJUNTAMENT DE LLORET.

FOTOGRAFIC / PAPER /  
FOTOGRAFIA



RETRAT POLÍTIC

1930 ca

317.042.273

BALDIRI BARNÉS MATARÓ, ALCALDE DE LLORET

FOTOGRAFIC / PAPER /  
FOTOGRAFIA



RETRAT POLÍTIC

1923 ca

317.042.277

BALDOMER FRIGOLA TOLL, ALCALDE DE LLORET

FOTOGRAFIC / PAPER /  
FOTOGRAFIA

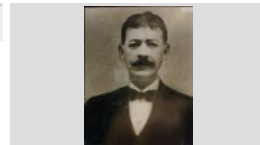

RETRAT POLÍTIC

1979

317.042.203

DARWIN AUSTRICH MARTELL, REGIDOR DE L'AJUNTAMENT DE LLORET.

FOTOGRAFIC / PAPER /  
FOTOGRAFIA

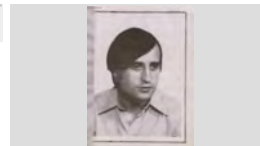

RETRAT POLÍTIC

1999

317.042.166

ERNEST PASTOR TERES, REGIDOR DE L'AJUNTAMENT DE LLORET

FOTOGRAFIC / PAPER /  
FOTOGRAFIA

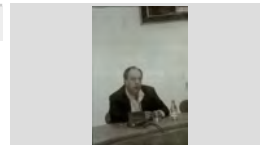

RETRAT POLÍTIC

1942

317.042.260

ESTEVE GUITART POCH, ALCALDE DE LLORET

FOTOGRAFIC / PAPER /  
FOTOGRAFIA

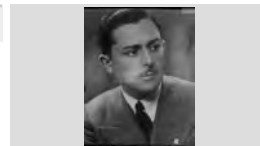

RETRAT POLÍTIC

1937 ca







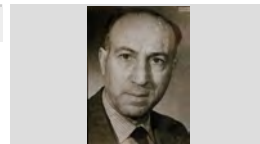

317.042.269

FRANCESC PLANAS AGUILERA, ALCALDE DE LLORET

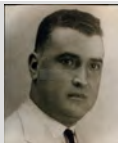
FOTOGRAFIC / PAPER /  
FOTOGRAFIA



<b>FONS</b>	PERSONALS
699	PERSONALITATS DIVERSES
028	JOSEP VALLS I ROCA (A) <i>BAMBI</i> <b>SS</b> 699.028.5000
5000	IMATGES / / /

CONTINGUT	ANYS / TIPOL. DOCUM.	ST	FOTO
RETRAT POLÍTIC FRANCESC XAVIER AYMERICH CASALS REGIDOR DE L'AJUNTAMENT DE LLORET.	1979 FOTOGRAFIC / PAPER / FOTOGRAFIA	<b>317.042.156</b>	
RETRAT POLÍTIC IGNASI RIERA GARRIGA	1997 FOTOGRAFIC / PAPER / FOTOGRAFIA	<b>317.042.132</b>	
RETRAT POLÍTIC JACINT COLL COLL, ALCALDE DE LLORET	1925 ca FOTOGRAFIC / PAPER / FOTOGRAFIA	<b>317.042.274</b>	
RETRAT POLÍTIC JAUME SAYROL ROVIRA, ALCALDE DE LLORET	1934 ca FOTOGRAFIC / PAPER / FOTOGRAFIA	<b>317.042.267</b>	
RETRAT POLÍTIC JESÚS GARRIGA SAMPONS, ALCALDE DE LLORET	1946 FOTOGRAFIC / PAPER / FOTOGRAFIA	<b>317.042.253</b>	
RETRAT POLÍTIC JESÚS GARRIGA SAMPONS, ALCALDE DE LLORET	1955 ca FOTOGRAFIC / PAPER / FOTOGRAFIA	<b>317.042.265</b>	
RETRAT POLÍTIC JOAN BABIO ORO, ALCALDE DE LLORET	1938 FOTOGRAFIC / PAPER / FOTOGRAFIA	<b>317.042.262</b>	
RETRAT POLÍTIC JOAN DOMÉNECH MONER, ALCALDE DE LLORET	1979 FOTOGRAFIC / PAPER / FOTOGRAFIA	<b>317.042.257</b>	
RETRAT POLÍTIC JOAN DURALL SURIS, ALCALDE DE LLORET	1912 ca FOTOGRAFIC / PAPER / FOTOGRAFIA	<b>317.042.278</b>	

**FONS** PERSONALS

699 PERSONALITATS DIVERSES

028 JOSEP VALLS I ROCA (A) *BAMBI*

**SS** 699.028.5000

5000 IMATGES / / /

**CONTINGUT**

**ANYS / TIPOL. DOCUM.**

**ST**

**FOTO**

RETRAT POLÍTIC

1979

**317.042.207**

JOAN GALLART SAIS, CANDIDAT A LES ELECCIONS MUNICIPAL PER CENTRISTES DE CATALUNYA.

FOTOGRAFIC / PAPER /  
FOTOGRAFIA



RETRAT POLÍTIC

1906 ca

**317.042.282**

JOAN GUINART SALA, ALCALDE DE LLORET

FOTOGRAFIC / PAPER /  
FOTOGRAFIA



RETRAT POLÍTIC

1991

**317.042.130**

JOAN MARTÍ CARBÓ "CAN XAINE"

FOTOGRAFIC / PAPER /  
FOTOGRAFIA

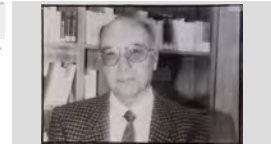

RETRAT POLÍTIC

1912 ca

**317.042.279**

JOAN RIERA FELIU, ALCALDE DE LLORET

FOTOGRAFIC / PAPER /  
FOTOGRAFIA



RETRAT POLÍTIC

1983

**317.042.251**

JOAN SALA MONTERO, ALCALDE DE LLORET DE MAR

FOTOGRAFIC / PAPER /  
FOTOGRAFIA



RETRAT POLÍTIC

1979

**317.042.254**

JORDI MARTÍNEZ PLANAS, ALCALDE DE LLORET

FOTOGRAFIC / PAPER /  
FOTOGRAFIA

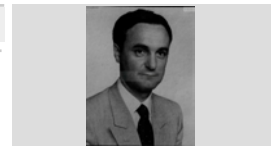

RETRAT POLÍTIC

1985

**317.042.255**

JORDI MARTÍNEZ PLANAS, ALCALDE DE LLORET

FOTOGRAFIC / PAPER /  
FOTOGRAFIA



RETRAT POLÍTIC

1991

**317.042.163**

JORDI MARTÍNEZ PLANAS, ALCALDE DE LLORET DE MAR

FOTOGRAFIC / PAPER /  
FOTOGRAFIA

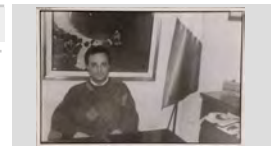

RETRAT POLÍTIC

1979

**317.042.154**

JORDI ROCAS PALAU REGIDOR DE L'AJUNTAMENT DE LLORET.

FOTOGRAFIC / PAPER /  
FOTOGRAFIA

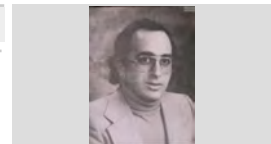



## FONS PERSONALS

699 PERSONALITATS DIVERSES

028 JOSEP VALLS I ROCA (A) *BAMBI*

SS 699.028.5000

5000 IMATGES / / /

### CONTINGUT

### ANYS / TIPOL. DOCUM.

### ST

### FOTO

RETRAT POLÍTIC

1938

317.042.264

JOSÉ FÁBREGAS SOLER, ALCALDE DE LLORET

FOTOGRAFIC / PAPER /  
FOTOGRAFIA



RETRAT POLÍTIC

1974 ca

317.042.256

JOSÉ MARIA CLUA VILADRICH, ALCALDE DE  
LLORET

FOTOGRAFIC / PAPER /  
FOTOGRAFIA



RETRAT POLÍTIC

1914 ca

317.042.276

JOSEP DURALL TRAINER, ALCALDE DE LLORET

FOTOGRAFIC / PAPER /  
FOTOGRAFIA

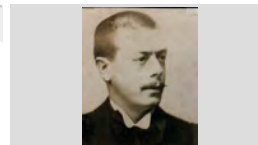

RETRAT POLÍTIC

1979

317.042.204

JOSEP FERRER MARQUÉS, REGIDOR DE  
L'AJUNTAMENT DE LLORET.

FOTOGRAFIC / PAPER /  
FOTOGRAFIA

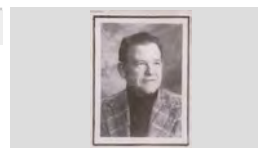

RETRAT POLÍTIC

1979

317.042.211

JOSEP GARCÍA MORAGAS, REGIDOR DE  
L'AJUNTAMENT DE LLORET.

FOTOGRAFIC / PAPER /  
FOTOGRAFIA

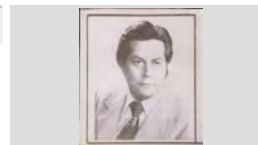

RETRAT POLÍTIC

1925 ca

317.042.272

JOSEP PARÉS GALÍ, ALCALDE DE LLORET

FOTOGRAFIC / PAPER /  
FOTOGRAFIA

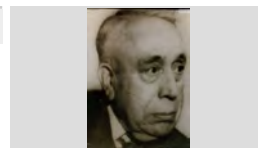

RETRAT POLÍTIC

1936 ca

317.042.268

JOSEP SALA CARRERAS, ALCALDE DE LLORET

FOTOGRAFIC / PAPER /  
FOTOGRAFIA

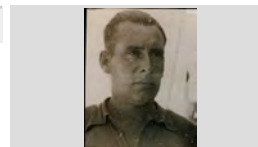

RETRAT POLÍTIC

1983

317.042.258

JOSEP SALA MONTERO, ALCALDE DE LLORET

FOTOGRAFIC / PAPER /  
FOTOGRAFIA

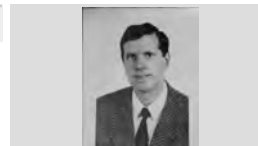

RETRAT POLÍTIC

1979

317.042.210

JOSEP SALA MONTERO, REGIDOR DE  
L'AJUNTAMENT DE LLORET.

FOTOGRAFIC / PAPER /  
FOTOGRAFIA

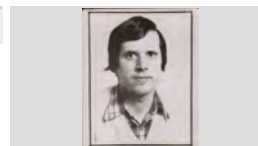

## FONS PERSONALS

699 PERSONALITATS DIVERSES

028 JOSEP VALLS I ROCA (A) *BAMBI*

SS 699.028.5000

5000 IMATGES / / /

### CONTINGUT

ANYS / TIPOL. DOCUM.

ST

FOTO

RETRAT POLÍTIC

1987

317.042.159

JOSEP TRULL PONS REGIDOR DE L'AJUNTAMENT DE LLORET

FOTOGRAFIC / PAPER /  
FOTOGRAFIA



RETRAT POLÍTIC

1999

317.042.134

JOSEP VALLS MÉNDEZ "CAL MILLONARI"

FOTOGRAFIC / PAPER /  
FOTOGRAFIA

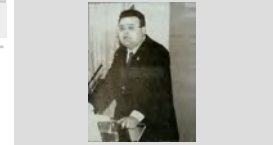

RETRAT POLÍTIC

1990

317.042.137

JULIO POCH OLIVA "CAN POCH"

FOTOGRAFIC / PAPER /  
FOTOGRAFIA

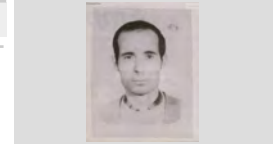

RETRAT POLÍTIC

1979

317.042.202

MANEL BERNAT LLOBET , REGIDOR DE L'AJUNTAMENT DE LLORET.

FOTOGRAFIC / PAPER /  
FOTOGRAFIA



RETRAT POLÍTIC

1987

317.042.160

MANUEL SOTO ACÍN, REGIDOR DE L'AJUNTAMENT DE LLORET

FOTOGRAFIC / PAPER /  
FOTOGRAFIA



RETRAT POLÍTIC

1942

317.042.259

MARCEL GALLART STEGMAIER, ALCALDE DE LLORET

FOTOGRAFIC / PAPER /  
FOTOGRAFIA

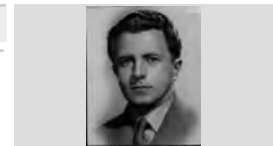

RETRAT POLÍTIC

1979

317.042.208

MARIA CARMEN BAUSILI RUSSINYOL, REGIDORA DE L'AJUNTAMENT DE LLORET.

FOTOGRAFIC / PAPER /  
FOTOGRAFIA

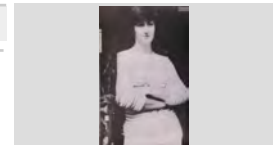

RETRAT POLÍTIC

1928 ca

317.042.271

NARCÍS BASSAS DURALL, ALCALDE DE LLORET

FOTOGRAFIC / PAPER /  
FOTOGRAFIA

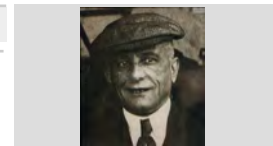

RETRAT POLÍTIC

1960 ca







317.042.263

NARCÍS FORS OLIVER, ALCALDE DE LLORET

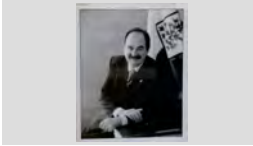
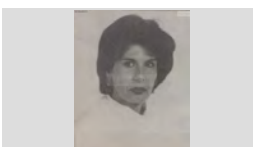
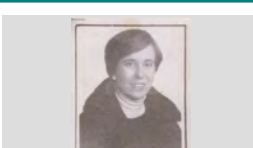
FOTOGRAFIC / PAPER /  
FOTOGRAFIA

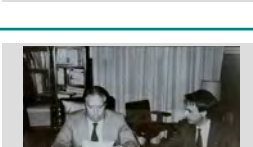

<b>FONS</b>	PERSONALS
699	PERSONALITATS DIVERSES
028	JOSEP VALLS I ROCA (A) <i>BAMBI</i> <span style="float: right;"><b>SS</b> 699.028.5000</span>
5000	IMATGES / / /

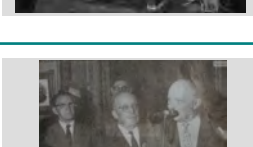
CONTINGUT	ANYS / TIPOL. DOCUM.	ST	FOTO
RETRAT POLÍTIC XAVIER CRESPO LLOBET, ALCALDE DE LLORET DE MAR.	2004 FOTOGRAFIC / PAPER / FOTOGRAFIA	<b>317.042.187</b>	
RETRAT POLÍTICA LUCIA ECHEGOYEN LERGA	1987 FOTOGRAFIC / PAPER / FOTOGRAFIA	<b>317.042.131</b>	
RETRAT POLÍTICA MARITÍN CABAÑAS SALAMERO, REGIDORA DE L'AJUNTAMENT DE LLORET.	1979 FOTOGRAFIC / PAPER / FOTOGRAFIA	<b>317.042.201</b>	
RETRAT POLÍTICA ROSA MARIA SANTAMARIA GUIRADO	1995 FOTOGRAFIC / PAPER / FOTOGRAFIA	<b>317.042.127</b>	
RETRAT POLÍTICS A L'ESQUERRA ALCALDE XAVIER CRESPO LLOBET I REI JOAN CARLES A FIRA FITUR MADRID	2004 FOTOGRAFIC / PAPER / FOTOGRAFIA	<b>317.042.117</b>	
RETRAT POLÍTICS ANNA MARIA GALLART TORRAS I SANTIAGO ONTAÑÓN CASTILLO. AL FONTS ALCALDE XAVIER	2004 FOTOGRAFIC / PAPER / FOTOGRAFIA	<b>317.042.111</b>	
RETRAT POLÍTICS CONSELLER MACIÀ ALAVEDRA MONER (A L'ESQUERRA) I JORDI MARTÍNEZ PLANAS EN UN	1982 FOTOGRAFIC / PAPER / FOTOGRAFIA	<b>317.042.144</b>	
RETRAT POLÍTICS D'ESQUERRA A DRETA: VICTORIANO BLANQUET FONTDEVILA, MEDIN GIRALT SAIS, FRANCESC MAS	1968 FOTOGRAFIC / PAPER / FOTOGRAFIA	<b>317.042.248</b>	
RETRAT POLÍTICS D'ESQUERRA A DRETA: ALBERT BATLLE NICOLAU, JOAN CACERENY DIAZ I ALCALDE NARCÍS FORS	1963 FOTOGRAFIC / PAPER / FOTOGRAFIA	<b>317.042.176</b>	

## FONS PERSONALS

699 PERSONALITATS DIVERSES

028 JOSEP VALLS I ROCA (A) *BAMBI*

SS 699.028.5000

5000 IMATGES / / /

### CONTINGUT

ANYS / TIPOL. DOCUM.

ST

FOTO

RETRAT POLÍTICS

2003

317.042.186

D'ESQUERRA A DRETA: ALCALDE XAVIER CRESPO LLOBET, RAMÓN RAMOS ARGIMÓN, PRESIDENT

FOTOGRAFIC / PAPER /  
FOTOGRAFIA



RETRAT POLÍTICS

2003

317.042.119

D'ESQUERRA A DRETA: ALICIA SÁNCHEZ CAMACHO, JOAQUIM TEIXIDOR PLANELLS I

FOTOGRAFIC / PAPER /  
FOTOGRAFIA



RETRAT POLÍTICS

2001

317.042.171

D'ESQUERRA A DRETA: ANTONI GUINÓ BOU, PRESIDENT JORDI PUJOL SOLEY I ALCALDE JOSEP

FOTOGRAFIC / PAPER /  
FOTOGRAFIA



RETRAT POLÍTICS

1984

317.042.149

D'ESQUERRA A DRETA: ARCADI CALZADA SALAVEDRA, MIQUEL ROCA JUNYENT, TELM

FOTOGRAFIC / PAPER /  
FOTOGRAFIA

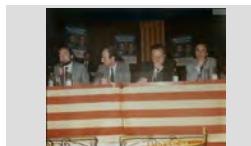

RETRAT POLÍTICS

2003

317.042.115

D'ESQUERRA A DRETA: CONSELLER ARTUR MAS GAVARRÓ, XAVIER CRESPO LLOBET I N.C. A LA

FOTOGRAFIC / PAPER /  
FOTOGRAFIA



RETRAT POLÍTICS

1982

317.042.142

D'ESQUERRA A DRETA: CONSELLER JOSEP LLUÍS VILASECA GUASCH, PRESIDENT JORDI PUJOL

FOTOGRAFIC / PAPER /  
FOTOGRAFIA



RETRAT POLÍTICS

2003

317.042.116

D'ESQUERRA A DRETA: IGNASI RIERA GARRIGA, CONSELLER PERE MACIAS ARAU I ALCALDE

FOTOGRAFIC / PAPER /  
FOTOGRAFIA



RETRAT POLÍTICS

1984

317.042.148

D'ESQUERRA A DRETA: JORDI MARTÍNEZ PLANAS, N.C., PRESIDENT JORDI PUJOL SOLEY, N.C., N.C. I

FOTOGRAFIC / PAPER /  
FOTOGRAFIA



RETRAT POLÍTICS

1984

317.042.153

D'ESQUERRA A DRETA: JORDI MARTÍNEZ PLANAS, PRESIDENT JORDI PUJOL SOLEY I N.C.

FOTOGRAFIC / PAPER /  
FOTOGRAFIA



## FONS PERSONALS

699 PERSONALITATS DIVERSES

028 JOSEP VALLS I ROCA (A) *BAMBI*

SS 699.028.5000

5000 IMATGES / / /

### CONTINGUT

ANYS / TIPOL. DOCUM.

ST

FOTO

RETRAT POLÍTICS

1984

317.042.150

D'ESQUERRA A DRETA: JORDI MARTÍNEZ PLANAS,  
PRESIDENT JORDI PUJOL SOLEY, N.C. I JOAN

FOTOGRAFIC / PAPER /  
FOTOGRAFIA

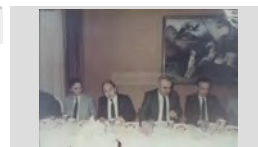

RETRAT POLÍTICS

2003

317.042.097

D'ESQUERRA A DRETA: QUIM TEIXIDOR PLANELLS,  
XAVIER CRESPO LLOBET I JUAN JESÚS ABAURREA

FOTOGRAFIC / PAPER /  
FOTOGRAFIA



RETRAT POLÍTICS

1999

317.042.164

D'ESQUERRA A DRETA: SANTIAGO ONTAÑÓN  
CASTILLO, ALBERTO FERNÁNDEZ DIAZ I QUIM

FOTOGRAFIC / PAPER /  
FOTOGRAFIA



RETRAT POLÍTICS

2003

317.042.118

D'ESQUERRA A DRETA: SEBAS ROMERO  
GUERRERO, LUCIA ECHEGOYEN LERGA,

FOTOGRAFIC / PAPER /  
FOTOGRAFIA



RETRAT POLÍTICS

2004

317.042.114

JOAQUIM TEIXIDOR PLANELLS REGIDOR ESPORTS  
DE LLORET (A L'ESQUERRA) I ALCALDE XAVIER

FOTOGRAFIC / PAPER /  
FOTOGRAFIA



RETRAT POLÍTICS

1981

317.042.147

JORDI MARTÍNEZ PLANAS (A L'ESQUERRA) I  
PRESIDENT JORDI PUJOL SOLEY.

FOTOGRAFIC / PAPER /  
FOTOGRAFIA



RETRAT POLÍTICS

1983

317.042.146

JORDI MARTÍNEZ PLANAS (A L'ESQUERRA) I  
PRESIDENT JORDI PUJOL SOLEY.

FOTOGRAFIC / PAPER /  
FOTOGRAFIA

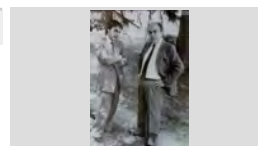

RETRAT POLÍTICS

1999 ca

317.042.165

JOU RAMÍREZ BURGADA (DRET) I EDUARD COLOMA  
BOADA (ASEGUT), POLÍTICS DE ERC .

FOTOGRAFIC / PAPER /  
FOTOGRAFIA



RETRAT POLÍTICS

1981

317.042.143

VISITA DEL PRESIDENT DE LA GENERALITAT A  
LLORET. D'ESQUERRA A DRETA: JOSEP SALA

FOTOGRAFIC / PAPER /  
FOTOGRAFIA





**FONS PERSONALS**

699 PERSONALITATS DIVERSES

028 JOSEP VALLS I ROCA (A) *BAMBI*

**SS** 699.028.5000

5000 IMATGES / / /

**CONTINGUT**

**ANYS / TIPOL. DOCUM.**

**ST**

**FOTO**

RETRT DE GRUP

1988

**317.042.126**

ACTE (SENSE IDENTIFICAR) A LA SALA DE PLENS DE L'AJUNTAMENT.

FOTOGRAFIC / PAPER /  
FOTOGRAFIA



RETRT DE GRUP

1985

**317.042.249**

D'ESQUERRA A DRETA: MARGARITA GARRIGA RAMIS, JOSEP FERRER MARQUÉS, MARIA

FOTOGRAFIC / PAPER /  
FOTOGRAFIA



ROQUES I MAR

1930

**317.043.397**

ROQUES I MAR

FOTOGRAFIC / PAPER / POSTAL



TARGETA POSTAL

1922

**317.041.389**

FAÇANES LATERAL I POSTERIOR RECTORIA I ESCOLES PARROQUIALS

FOTOGRAFIC / PAPER /  
FOTOGRAFIA



TARGETA POSTAL

1940

**317.043.393**

ROQUES DE FENALS

FOTOGRAFIC / PAPER / POSTAL



TARGETA POSTAL

1940

**317.043.399**

ROQUES DE FENALS

FOTOGRAFIC / PAPER / POSTAL



TARGETA POSTAL

1920

**317.043.394**

ROQUES DE FENALS, SA SOMERA.

FOTOGRAFIC / PAPER / POSTAL



TARGETA POSTAL

1920

**317.043.395**

ROQUES DE FENALS, SA SOMERA.

FOTOGRAFIC / PAPER / POSTAL



TARGETA POSTAL

1924

**317.043.396**

ROQUES DE FENALS.

FOTOGRAFIC / PAPER / POSTAL



## FONS PERSONALS

699 PERSONALITATS DIVERSES

028 JOSEP VALLS I ROCA (A) *BAMBI*

SS 699.028.5000

5000 IMATGES / / /

### CONTINGUT

ANYS / TIPOL. DOCUM.

ST

FOTO

TARGETA POSTAL

1940

317.043.398

ROQUES DE FENALS.

FOTOGRAFIC / PAPER / POSTAL



TARGETA POSTAL

1930

317.043.392

SA ROCA BLANCA DE FENALS.

FOTOGRAFIC / PAPER / POSTAL



TARGETA RECORDATORI NECROLÒGICA

2007

317.043.254

ESQUELA MORTUORIA D'EN JOAN BAPTISTA  
BERNAT SARRÓ (1909-2007)

FOTOGRAFIC / PAPER /  
FOTOGRAFIA



TEMPORALS

1965

317.042.343

CAMIÓ DESCARREGANT PEDRES DAVANT DEL BAR  
GARBÍ PER REPARAR ELS DESPERFECTES DEL

FOTOGRAFIC / PAPER /  
FOTOGRAFIA



TEMPORALS

1926

317.043.019

CONSTRUCCIÓ D'UNES ESTRUCTURES PER  
PROTEGIR LA PLATJA DELS TEMPORALS. AL

FOTOGRAFIC / PAPER /  
FOTOGRAFIA



TEMPORALS

1926

317.042.317

CONSTRUCCIÓ DEL BLOC DE DEFENSA DELS  
TEMPORALS DAVANT DE L'AJUNTAMENT.

FOTOGRAFIC / PAPER /  
FOTOGRAFIA



TEMPORALS

1915

317.043.021

DESPERFECTES CAUSATS PER UN FORT  
TEMPORAL DE MAR AL PASSEIG AGUSTÍ FONT. ES

FOTOGRAFIC / PAPER /  
FOTOGRAFIA



TEMPORALS

1943

317.042.338

DESPERFECTES DEL TEMPORAL DAVANT DEL  
PASSEIG JACINT VERDAGUER.

FOTOGRAFIC / PAPER /  
FOTOGRAFIA



TEMPORALS

1935

317.043.049

DESPERFECTES I DANYS OCACIONATS PER UN  
FORT TEMPORAL ALS PATIS O EIXIDES DE LES

FOTOGRAFIC / PAPER /  
FOTOGRAFIA



## FONS PERSONALS

699 PERSONALITATS DIVERSES

028 JOSEP VALLS I ROCA (A) *BAMBI*

SS 699.028.5000

5000 IMATGES / / /

### CONTINGUT

ANYS / TIPOL. DOCUM. ST

FOTO

TEMPORALS

2008 317.042.300

DESTROÇES DEL TEMPORAL AL PORT DE CANYELLES.

FOTOGRAFIC / PAPER /  
FOTOGRAFIA



TEMPORALS

1922 317.042.381

DESTROSSSES D'UN TEMPORAL DE MIGJORN, A LA DRETA CAN GELATS.

FOTOGRAFIC / PAPER /  
FOTOGRAFIA



TEMPORALS

1915 317.043.001

DESTROSSSES DEL TEMPORAL 05/02/1915 ALS FONAMENTS I PATIS DE LES CASES DE PRIMERA

FOTOGRAFIC / PAPER /  
FOTOGRAFIA



TEMPORALS

1915 317.043.003

DESTROSSSES DEL TEMPORAL 20/02/1915 ALS FONAMENTS I PATIS DE LES CASES DE PRIMERA

FOTOGRAFIC / PAPER /  
FOTOGRAFIA



TEMPORALS

1937 317.042.391

DESTROSSSES DEL TEMPORAL A LA PLAÇA DE LA VILA I PASSIG JACINT VERDAGUER.

FOTOGRAFIC / PAPER /  
FOTOGRAFIA



TEMPORALS

1919 317.043.032

DESTROSSSES DEL TEMPORAL A LA ZONA DE GARBÍ.

FOTOGRAFIC / PAPER /  
FOTOGRAFIA



TEMPORALS

1947 317.042.378

DESTROSSSES DEL TEMPORAL A LES CASES DE PRIMERA LÍNEA DE MAR.

FOTOGRAFIC / PAPER /  
FOTOGRAFIA



TEMPORALS

1947 317.042.379

DESTROSSSES DEL TEMPORAL A LES CASES DE PRIMERA LÍNEA DE MAR.

FOTOGRAFIC / PAPER /  
FOTOGRAFIA



TEMPORALS

1914 317.043.047

DESTROSSSES DEL TEMPORAL A LES CASES DEL PASSEIG AGUSTÍ FONT.

FOTOGRAFIC / PAPER /  
FOTOGRAFIA

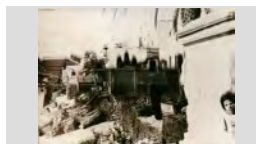

## FONS PERSONALS

699 PERSONALITATS DIVERSES

028 JOSEP VALLS I ROCA (A) *BAMBI*

SS 699.028.5000

5000 IMATGES / / /

### CONTINGUT

ANYS / TIPOL. DOCUM.

ST

FOTO

TEMPORALS

1915

317.043.050

DESTROSSES DEL TEMPORAL A LES CASES DEL PASSEIG AGUSTÍ FONT. AL FONS L'AJUNTAMENT.

FOTOGRAFIC / PAPER /  
FOTOGRAFIA



TEMPORALS

1947

317.042.368

DESTROSSES DEL TEMPORAL AL PASSEIG DE CAMPRODÓN I ARRIETA.

FOTOGRAFIC / PAPER /  
FOTOGRAFIA



TEMPORALS

1952

317.042.358

DESTROSSES DEL TEMPORAL AL PASSEIG DE LLORET.

FOTOGRAFIC / PAPER /  
FOTOGRAFIA



TEMPORALS

1965

317.042.359

DESTROSSES DEL TEMPORAL AL PASSEIG DE LLORET.

FOTOGRAFIC / PAPER /  
FOTOGRAFIA



TEMPORALS

1947

317.042.328

DESTROSSES DEL TEMPORAL AL PASSEIG MARÍTIM A LA PART DES TRAJO DE VENÉCIA

FOTOGRAFIC / PAPER /  
FOTOGRAFIA

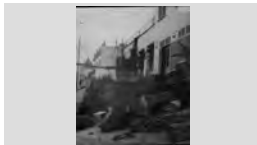

TEMPORALS

2001

317.042.323

DESTROSSES DEL TEMPORAL AL PASSEIG MARÍTIM.

FOTOGRAFIC / PAPER /  
FOTOGRAFIA



TEMPORALS

2001

317.042.326

DESTROSSES DEL TEMPORAL AL PASSEIG MARÍTIM.

FOTOGRAFIC / PAPER /  
FOTOGRAFIA

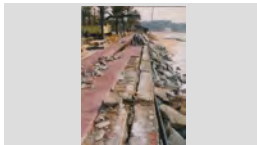

TEMPORALS

2001

317.042.292

DESTROSSES DEL TEMPORAL EN EL PASSEIG MARÍTIM.

FOTOGRAFIC / PAPER /  
FOTOGRAFIA



TEMPORALS

1918

317.042.392

DESTROSSES DEL TEMPORAL.

FOTOGRAFIC / PAPER /  
FOTOGRAFIA



## FONS PERSONALS

699 PERSONALITATS DIVERSES

028 JOSEP VALLS I ROCA (A) *BAMBI*

SS 699.028.5000

5000 IMATGES / / /

### CONTINGUT

ANYS / TIPOL. DOCUM. ST

FOTO

TEMPORALS

1917 317.043.052

DESTROSSES EN EL PATI D'UNA CASA A CAUSA DEL TEMPORAL.

FOTOGRAFIC / PAPER /  
FOTOGRAFIA



TEMPORALS

1918 317.042.350

DESTROSSES PEL TEMPORAL.

FOTOGRAFIC / PAPER /  
FOTOGRAFIA



TEMPORALS

1928 317.042.352

DESTROSSES PEL TEMPORAL.

FOTOGRAFIC / PAPER /  
FOTOGRAFIA



TEMPORALS

1920 ca 317.043.051

DONES OBSERVANT ELS EFECTES DEL TEMPORAL A LA ZONA DE GARBÍ.

FOTOGRAFIC / PAPER /  
FOTOGRAFIA



TEMPORALS

1920 317.042.396

DOS HOMES OBSERVANT ELS EFECTES DEL TEMPORAL DAVANT LES CASES DE PRIMERA LÍNEA

FOTOGRAFIC / PAPER /  
FOTOGRAFIA



TEMPORALS

1937 317.042.384

DUES IMATGES DEL TEMPORAL DE MIGJORN.

FOTOGRAFIC / PAPER /  
FOTOGRAFIA



TEMPORALS

1920 317.042.306

EFFECTE DEL TEMPORAL DE MAR SOBRE ELS PATIS DE LES CASES DEL PASSEIG AGUSTÍ FONT.

FOTOGRAFIC / PAPER /  
FOTOGRAFIA



TEMPORALS

1920 317.042.307

EFFECTE DEL TEMPORAL DE MAR SOBRE ELS PATIS DE LES CASES DEL PASSEIG AGUSTÍ FONT.

FOTOGRAFIC / PAPER /  
FOTOGRAFIA



TEMPORALS

1940 317.043.054

EFFECTES D'UN TEMPORAL, QUE VA DESCALÇAR EL SÒL PRÀCTICAMENT FINS ALS FONAMENTS DE

FOTOGRAFIC / PAPER /  
FOTOGRAFIA





## FONS PERSONALS

699 PERSONALITATS DIVERSES

028 JOSEP VALLS I ROCA (A) *BAMBI*

SS 699.028.5000

5000 IMATGES / / /

### CONTINGUT

ANYS / TIPOL. DOCUM. ST

FOTO

TEMPORALS

1947 317.042.383

EFFECTES D'UN TEMPORAL.

FOTOGRAFIC / PAPER /  
FOTOGRAFIA



TEMPORALS

1965 317.042.295

EFFECTES DEL TEMPORAL A L'ALÇADA DE LA NYERRA.

FOTOGRAFIC / PAPER /  
FOTOGRAFIA



TEMPORALS

1922 317.042.345

EFFECTES DEL TEMPORAL A LA ZONA DE GARBÍ, AL FONS L'AJUNTAMENT.

FOTOGRAFIC / PAPER /  
FOTOGRAFIA



TEMPORALS

1919 317.043.043

EFFECTES DEL TEMPORAL A LA ZONA DE GARBÍ, AL PASSEIG AGUSTÍ FONT. AL FONS EL CASTELL DE

FOTOGRAFIC / PAPER /  
FOTOGRAFIA



TEMPORALS

1919 317.043.045

EFFECTES DEL TEMPORAL A LA ZONA DE GARBÍ, AL PASSEIG AGUSTÍ FONT. AL FONS EL CASTELL DE

FOTOGRAFIC / PAPER /  
FOTOGRAFIA



TEMPORALS

1965 317.043.002

EFFECTES DEL TEMPORAL A LA ZONA DE GARBÍ.

FOTOGRAFIC / PAPER /  
FOTOGRAFIA



TEMPORALS

1915 317.043.018

EFFECTES DEL TEMPORAL A LES CASES DE LA ZONA DE GARBÍ, AL PASSEIG AGUSTÍ FONT.

FOTOGRAFIC / PAPER /  
FOTOGRAFIA



TEMPORALS

1947 317.042.297

EFFECTES DEL TEMPORAL A SA CALETA. ES POT VEURE EL *XIRINGUITO* D'EN GUAL AL FONS.

FOTOGRAFIC / PAPER /  
FOTOGRAFIA



TEMPORALS

1924 317.043.038

EFFECTES DEL TEMPORAL AL PASSEIG AGUSTÍ FONT, AL FONS L'AJUNTAMENT.

FOTOGRAFIC / PAPER /  
FOTOGRAFIA



**FONS** PERSONALS

699 PERSONALITATS DIVERSES

028 JOSEP VALLS I ROCA (A) *BAMBI***SS** 699.028.5000

5000 IMATGES / / /

**CONTINGUT****ANYS / TIPOL. DOCUM.****ST****FOTO**

TEMPORALS

1960

**317.043.028**EFECTES DEL TEMPORAL AL PASSEIG AGUSTI  
FONT, DAVANT HOTEL SOLTERRA PLAYA, AL FONTSFOTOGRAFIC / PAPER /  
FOTOGRAFIA

TEMPORALS

1960

**317.043.027**EFECTES DEL TEMPORAL AL PASSEIG AGUSTI  
FONT, DAVANT LA RESIDENCIA ROSANA I HOTELFOTOGRAFIC / PAPER /  
FOTOGRAFIA

TEMPORALS

1958

**317.042.298**EFECTES DEL TEMPORAL AL PASSEIG AGUSTÍ  
FONT.FOTOGRAFIC / PAPER /  
FOTOGRAFIA

TEMPORALS

2001

**317.042.291**EFECTES DEL TEMPORAL AL PASSEIG MARÍTIM I A  
LA PLATJA.FOTOGRAFIC / PAPER /  
FOTOGRAFIA

TEMPORALS

1965

**317.042.335**EFECTES DEL TEMPORAL AL PASSEIG MARÍTIM, ES  
POT DISTINGIR EL BAR GARBÍ I UNA MÀQUINAFOTOGRAFIC / PAPER /  
FOTOGRAFIA

TEMPORALS

2001

**317.042.402**

EFECTES DEL TEMPORAL AL PASSEIG MARÍTIM.

FOTOGRAFIC / PAPER /  
FOTOGRAFIA

TEMPORALS

1948

**317.042.348**

EFECTES DEL TEMPORAL AL TRAJO D'EN REYNÉ.

FOTOGRAFIC / PAPER /  
FOTOGRAFIA

TEMPORALS

1947

**317.043.037**

EFECTES DEL TEMPORAL AL TRAJO DE VENÉCIA.

FOTOGRAFIC / PAPER /  
FOTOGRAFIA

TEMPORALS

1947

**317.043.042**

EFECTES DEL TEMPORAL AL TRAJO DE VENÉCIA.

FOTOGRAFIC / PAPER /  
FOTOGRAFIA

**FONS** PERSONALS

699 PERSONALITATS DIVERSES

028 JOSEP VALLS I ROCA (A) *BAMBI*

**SS** 699.028.5000

5000 IMATGES / / /

**CONTINGUT**

**ANYS / TIPOL. DOCUM.**

**ST**

**FOTO**

TEMPORALS

1947

**317.043.035**

EFFECTES DEL TEMPORAL AL TRAJO DE VENÉCIA.  
LA PRIMERA CASA DE LA DRETA ÉS CAN PINYOL,

FOTOGRAFIC / PAPER /  
FOTOGRAFIA



TEMPORALS

1947

**317.043.036**

EFFECTES DEL TEMPORAL AL TRAJO DE VENÉCIA.  
LA PRIMERA CASA ÉS CAN MATARÓ I LA SEGONA

FOTOGRAFIC / PAPER /  
FOTOGRAFIA



TEMPORALS

1918

**317.043.061**

EFFECTES DEL TEMPORAL ALS PATIS, JARDINS I  
CASES.

FOTOGRAFIC / PAPER /  
FOTOGRAFIA

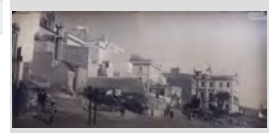

TEMPORALS

1920

**317.043.013**

EFFECTES DEL TEMPORAL DAVANT DE  
L'AJUNTAMENT I DEL PASSEIG JACINT

FOTOGRAFIC / PAPER /  
FOTOGRAFIA



TEMPORALS

1915

**317.043.004**

EFFECTES DEL TEMPORAL DAVANT DE LA CASA  
EGIPCIA I L'AJUNTAMENT.

FOTOGRAFIC / PAPER /  
FOTOGRAFIA



TEMPORALS

1947

**317.042.375**

EFFECTES DEL TEMPORAL DAVANT DEL CAVALL  
BERNAT.

FOTOGRAFIC / PAPER /  
FOTOGRAFIA



TEMPORALS

1925

**317.043.012**

EFFECTES DEL TEMPORAL DAVANT DEL TEATRE ES  
CORO A LA ZONA DE GARBÍ.

FOTOGRAFIC / PAPER /  
FOTOGRAFIA



TEMPORALS

1915

**317.042.301**

EFFECTES DEL TEMPORAL DAVANT DEL TEATRE ES  
CORO AL PASSEIG AGUSTÍ FONT.

FOTOGRAFIC / PAPER /  
FOTOGRAFIA



TEMPORALS

1918

**317.042.395**

EFFECTES DEL TEMPORAL DAVANT DEL TEATRE ES  
CORO I LES CASES DE PRIMERA LÍNEA DE MAR.

FOTOGRAFIC / PAPER /  
FOTOGRAFIA



## FONS PERSONALS

699 PERSONALITATS DIVERSES

028 JOSEP VALLS I ROCA (A) *BAMBI*

SS 699.028.5000

5000 IMATGES / / /

### CONTINGUT

ANYS / TIPOL. DOCUM. ST

FOTO

TEMPORALS

1948 317.043.011

EFFECTES DEL TEMPORAL DAVANT DEL XIRINGUITO D'EN GUAL I DEL CAVALL BERNAT A LA ZONA DE

FOTOGRAFIC / PAPER /  
FOTOGRAFIA



TEMPORALS

1915 317.042.351

EFFECTES DEL TEMPORAL DAVANT L'AJUNTAMENT.

FOTOGRAFIC / PAPER /  
FOTOGRAFIA



TEMPORALS

1915 317.042.385

EFFECTES DEL TEMPORAL DAVANT LA CASA EGIPCIA I L'AJUNTAMENT.

FOTOGRAFIC / PAPER /  
FOTOGRAFIA



TEMPORALS

1945 ca 317.042.366

EFFECTES DEL TEMPORAL DAVANT LA CASA EGIPCIA I L'AJUNTAMENT.

FOTOGRAFIC / PAPER /  
FOTOGRAFIA



TEMPORALS

1920 317.042.394

EFFECTES DEL TEMPORAL DAVANT LES CASES DE PRIMERA LÍNEA DE MAR.

FOTOGRAFIC / PAPER /  
FOTOGRAFIA



TEMPORALS

1955 317.042.296

EFFECTES DEL TEMPORAL DE MAR

FOTOGRAFIC / PAPER /  
FOTOGRAFIA



TEMPORALS

1958 317.042.284

EFFECTES DEL TEMPORAL EN EL PASSEIG AGUSTÍ FONT

FOTOGRAFIC / PAPER /  
FOTOGRAFIA



TEMPORALS

2001 317.042.286

EFFECTES DEL TEMPORAL EN EL PASSEIG AGUSTÍ FONT.

FOTOGRAFIC / PAPER /  
FOTOGRAFIA



TEMPORALS

1960 317.042.313

EL CARRER CERVANTES, DESDE LA PLAÇA DE L'ESGLÉSIA TOT INUNDAT A CAUSA DEL

FOTOGRAFIC / PAPER /  
FOTOGRAFIA



**FONS** PERSONALS

699 PERSONALITATS DIVERSES

028 JOSEP VALLS I ROCA (A) *BAMBI*

**SS** 699.028.5000

5000 IMATGES / / /

**CONTINGUT**

**ANYS / TIPOL. DOCUM.**

**ST**

**FOTO**

TEMPORALS

1917

**317.042.389**

EL TEMPORAL ARRIBANT A LES CASAS DE PRIMERA LÍNEA DE MAR.

FOTOGRAFIC / PAPER /  
FOTOGRAFIA



TEMPORALS

1917

**317.043.017**

EL TEMPORAL ARRIBANT A LES CASES DE LA ZONA DE GARBÍ, AL PASSEIG AGUSTÍ FONT.

FOTOGRAFIC / PAPER /  
FOTOGRAFIA



TEMPORALS

1960

**317.042.340**

EL TEMPORAL DEIXA AL DESCOBERT ELS MURS DE CONTENCIÓ I ELS FONAMENTS DELS EDIFICIS..

FOTOGRAFIC / PAPER /  
FOTOGRAFIA



TEMPORALS

1915

**317.043.008**

EL TEMPORAL DEIXANT AL DESCOBERT LES VIGUES DE FERRO I ELS TRONCS CLAVATS A LA

FOTOGRAFIC / PAPER /  
FOTOGRAFIA



TEMPORALS

1960

**317.042.341**

EL TEMPORAL PICANT FORT DAVANT DE L'AJUNTAMENT

FOTOGRAFIC / PAPER /  
FOTOGRAFIA



TEMPORALS

1916

**317.043.039**

EL TEMPORAL SUPERANT LA PALLISSADA I DESTROSSANT ELS JARDINS DE LES CASES DEL

FOTOGRAFIC / PAPER /  
FOTOGRAFIA



TEMPORALS

1960

**317.042.332**

EFECTES DEL TEMPORAL DAVANT L'HOTEL SOLTERRA.

FOTOGRAFIC / PAPER /  
FOTOGRAFIA

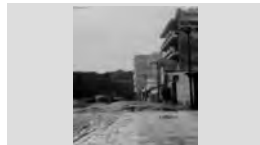

TEMPORALS

2001

**317.042.331**

ESPIGONS DESCOBERTS I LA PLATJA SENSE SORRA DESPRÉS DEL TEMPORAL.

FOTOGRAFIC / PAPER /  
FOTOGRAFIA



TEMPORALS

1965

**317.043.022**

ESTAT DE LA PLATJA DESPRÉS D'UN TEMPORAL A L'ESTIU. ENTRE ELS EDIFICIS ES POT DISTINGUIR

FOTOGRAFIC / PAPER /  
FOTOGRAFIA





**FONS** PERSONALS

699 PERSONALITATS DIVERSES

028 JOSEP VALLS I ROCA (A) *BAMBI***SS** 699.028.5000

5000 IMATGES / / /

**CONTINGUT**

ANYS / TIPOL. DOCUM.

ST

FOTO

TEMPORALS

1965

**317.042.336**ESTAT DE LA PLATJA DESPRÉS DEL TEMPORAL, AL  
FONS L'AJUNTAMENT.FOTOGRAFIC / PAPER /  
FOTOGRAFIA

TEMPORALS

1925

**317.042.344**FAÇANA MARÍTIMA DESPRÉS DEL TEMPORAL  
VISTA DESDE EL MAR.FOTOGRAFIC / PAPER /  
FOTOGRAFIA

TEMPORALS

1915

**317.043.030**GENT OBSERVANT EL EFECTES DEL TEMPORAL  
DAVANT DEL TEATRE ES CORO AL PASSEIGFOTOGRAFIC / PAPER /  
FOTOGRAFIA

TEMPORALS

1945 ca

**317.042.357**GENT OBSERVANT EL TEMPORAL A LA PLATJA DE  
LLORET.FOTOGRAFIC / PAPER /  
FOTOGRAFIA

TEMPORALS

1965

**317.042.361**GENT OBSERVANT EL TEMPORAL A LA PLATJA DE  
LLORET.FOTOGRAFIC / PAPER /  
FOTOGRAFIA

TEMPORALS

1920

**317.043.059**GENT OBSERVANT EL TEMPORAL AL COSTAT DE  
L'AJUNTAMENT.FOTOGRAFIC / PAPER /  
FOTOGRAFIA

TEMPORALS

1916

**317.043.063**GENT OBSERVANT EL TEMPORAL DAVANT DE  
L'AJUNTAMENT.FOTOGRAFIC / PAPER /  
FOTOGRAFIA

TEMPORALS

1915

**317.043.056**GENT OBSERVANT EL TEMPORAL DAVANT DEL  
TEATRE ES CORO, EN PRIMER TERME LAFOTOGRAFIC / PAPER /  
FOTOGRAFIA

TEMPORALS

1915

**317.042.400**GENT OBSERVANT EL TEMPORAL DESDE DAVANT  
DE L'AJUNTAMENT.FOTOGRAFIC / PAPER /  
FOTOGRAFIA

**FONS** PERSONALS

699 PERSONALITATS DIVERSES

028 JOSEP VALLS I ROCA (A) *BAMBI*

**SS** 699.028.5000

5000 IMATGES / / /

**CONTINGUT**

**ANYS / TIPOL. DOCUM.**

**ST**

**FOTO**

TEMPORALS

1915

**317.042.399**

GENT OBSERVANT EL TEMPORAL DESDE LA PLAÇA DE LA VILA.

FOTOGRAFIC / PAPER /  
FOTOGRAFIA



TEMPORALS

1920

**317.042.318**

GENT OBSERVANT EL TEMPORAL I LA BAIXADA D'AIGUA DE LA RIERA.

FOTOGRAFIC / PAPER /  
FOTOGRAFIA



TEMPORALS

1908

**317.043.057**

GENT OBSERVANT EL TEMPORAL QUE ESTA ARRIBANT A LES CASES DE LA ZONA DE GARBÍ. ES

FOTOGRAFIC / PAPER /  
FOTOGRAFIA



TEMPORALS

1918

**317.043.058**

GENT OBSERVANT EL TEMPORAL. AL FONTS EL CASTELL DE SANT JOAN.

FOTOGRAFIC / PAPER /  
FOTOGRAFIA



TEMPORALS

1960

**317.043.026**

GENT OBSERVANT ELS EFECTES DEL TEMPORAL DAVANT DE L'AJUNTAMENT I PASSEIG AGUSTI

FOTOGRAFIC / PAPER /  
FOTOGRAFIA



TEMPORALS

1918

**317.043.015**

GENT OBSERVANT ELS EFECTES DEL TEMPORAL DAVANT DE LA CASA EGIPCIA.

FOTOGRAFIC / PAPER /  
FOTOGRAFIA



TEMPORALS

1915

**317.042.371**

GENT OBSERVANT ELS EFECTES DEL TEMPORAL DAVANT L'AJUNTAMENT.

FOTOGRAFIC / PAPER /  
FOTOGRAFIA



TEMPORALS

1910

**317.043.005**

GENT OBSERVANT LES DESTROSSSES DEL TEMPORAL A LA ZONA DE GARBÍ I LA RIERA. AL

FOTOGRAFIC / PAPER /  
FOTOGRAFIA



TEMPORALS

1910

**317.043.006**

GENT OBSERVANT LES DESTROSSSES DEL TEMPORAL A LA ZONA DE GARBÍ I LA RIERA. AL

FOTOGRAFIC / PAPER /  
FOTOGRAFIA



**FONS** PERSONALS

699 PERSONALITATS DIVERSES

028 JOSEP VALLS I ROCA (A) *BAMBI*

**SS** 699.028.5000

5000 IMATGES / / /

**CONTINGUT**

**ANYS / TIPOL. DOCUM.**

**ST**

**FOTO**

TEMPORALS

1915

**317.043.020**

GENT OBSERVANT LES DESTROSSES DEL  
TEMPORAL DAVANT DE L'AJUNTAMENT I PALETES

FOTOGRAFIC / PAPER /  
FOTOGRAFIA



TEMPORALS

1915

**317.042.373**

GENT OBSEVANT EL TEMPORAL DAVANT DE  
L'AJUNTAMENT.

FOTOGRAFIC / PAPER /  
FOTOGRAFIA



TEMPORALS

1915

**317.043.044**

GENTADA OBSERVANT EL TEMPORAL DAVANT DE  
L'AJUNTAMENT.

FOTOGRAFIC / PAPER /  
FOTOGRAFIA



TEMPORALS

1927

**317.042.354**

GRUP DE GENT OBSERVANT LES DESTROSSES  
DEL TEMPORAL A LA BANDA DE GARBÍ DE LA

FOTOGRAFIC / PAPER /  
FOTOGRAFIA



TEMPORALS

1966

**317.042.308**

GRUP DE GENT OBSERVANT LES DESTROSSES  
DEL TEMPORAL AL PASSEIG MARÍTIM, DARRERE

FOTOGRAFIC / PAPER /  
FOTOGRAFIA



TEMPORALS

1916

**317.042.398**

GRUP DE GENT OBSERVANT LES DESTROSSES  
DEL TEMPORAL EN UNA CASA.

FOTOGRAFIC / PAPER /  
FOTOGRAFIA



TEMPORALS

1960

**317.043.010**

HOMES NETEJANT DE SORRA LA PLAÇA DE LA VILA  
DESPRÉS DEL TEMPORAL.

FOTOGRAFIC / PAPER /  
FOTOGRAFIA



TEMPORALS

1890

**317.042.372**

HOMES OBSERVANT ELS EFECTES DEL TEMPORAL  
EN EL JARDÍ D'UNA CASA DVANT DE MAR.

FOTOGRAFIC / PAPER /  
FOTOGRAFIA



TEMPORALS

2001

**317.042.288**



L'AIGUA DE MAR ENTRANT PER EL CARRER SANT  
BALDIRI, DARRERE L'EDIFICI DE L'AJUNTAMENT.

FOTOGRAFIC / PAPER /  
FOTOGRAFIA



**FONS PERSONALS**

699	PERSONALITATS DIVERSES		
028	JOSEP VALLS I ROCA (A) <i>BAMBI</i>	SS	699.028.5000
5000	IMATGES / / /		

CONTINGUT	ANYS / TIPOL. DOCUM.	ST	FOTO
TEMPORALS L'ESTIUJANT CONEGUT COM EN CUEVI (DE COGNOM CUEVILLAS) NAVEGANT AMB PIRAGUA O	1944 FOTOGRAFIC / PAPER / FOTOGRAFIA	317.042.303	
TEMPORALS L'ESTIUJANT CONEGUT COM EN CUEVI (DE COGNOM CUEVILLAS) NAVEGANT AMB PIRAGUA O	1944 FOTOGRAFIC / PAPER / FOTOGRAFIA	317.042.304	
TEMPORALS LA GENT CONTEMPLANT ELS DESPERFECTES DEL TEMPORAL DAVANT DE L'AJUNTAMENT.	1915 FOTOGRAFIC / PAPER / FOTOGRAFIA	317.042.337	
TEMPORALS LA PLAÇA DE L'ESGLÉSIA I EL CARRER CERVANTES INUNDATS A CAUSA DEL TEMPORAL. ES POT	1960 FOTOGRAFIC / PAPER / FOTOGRAFIA	317.042.342	
TEMPORALS LA PLAÇA DE LA TORRE ANEGADA D'AIGUA DE MAR A CAUSA DEL TEMPORAL.	2001 FOTOGRAFIC / PAPER / FOTOGRAFIA	317.042.293	
TEMPORALS LA PLAÇA DE LA TORRE I EL CARRER CERVANTES INUNDATS A CAUSA DEL TEMPORAL.	1920 FOTOGRAFIC / PAPER / FOTOGRAFIA	317.042.387	
TEMPORALS LA PLAÇA DE LA TORRE I EL CARRER PRAT DE LA RIBA INUNDATS A CAUSA DEL TEMPORAL.	1920 FOTOGRAFIC / PAPER / FOTOGRAFIA	317.042.386	
TEMPORALS LA PLAÇA DE LA TORRE TOTALMENT ANEGADA A CAUSA DEL TEMPORAL	1960 FOTOGRAFIC / PAPER / FOTOGRAFIA	317.042.299	
TEMPORALS LA ZONA DE LA RIERA DE LA PLATJA DE LLORET DESPRÉS DEL TEMPORAL.	2001 FOTOGRAFIC / PAPER / FOTOGRAFIA	317.042.330	

**FONS PERSONALS**

699 PERSONALITATS DIVERSES

028 JOSEP VALLS I ROCA (A) *BAMBI*

**SS** 699.028.5000

5000 IMATGES / / /

**CONTINGUT**

**ANYS / TIPOL. DOCUM.**

**ST**

**FOTO**

TEMPORALS

1914

**317.042.380**

LES AUTORITATS VISITANT ELS EFECTES DEL TEMPORAL DAVANT DE L'AJUNTAMENT.

FOTOGRAFIC / PAPER /  
FOTOGRAFIA



TEMPORALS

1919

**317.043.014**

LES ONADES ARRIBAN A LES CASES DEL PASSEIG AGUSTÍ FONT EN PLE TEMPORAL. AL FONS

FOTOGRAFIC / PAPER /  
FOTOGRAFIA



TEMPORALS

2001

**317.042.289**

LES ONADES ARRIBANT A LA PLAÇA DE LA VILA.

FOTOGRAFIC / PAPER /  
FOTOGRAFIA



TEMPORALS

2001

**317.042.290**

LES ONADES ARRIBANT A LA PLAÇA DE LA VILA I AL PASSEIG AGUSTÍ FONT.

FOTOGRAFIC / PAPER /  
FOTOGRAFIA



TEMPORALS

2001

**317.042.302**

LES ONADES DE MAR ARRIBANT A LA PLAÇA DE LA VILA A LES PORTES DE L'AJUNTAMENT.

FOTOGRAFIC / PAPER /  
FOTOGRAFIA



TEMPORALS

1916

**317.043.024**

LES ONADES DEL TEMPORAL A LES CASES DE LA ZONA DE GARBÍ.

FOTOGRAFIC / PAPER /  
FOTOGRAFIA



TEMPORALS

1947

**317.043.033**

LES ONADES DEL TEMPORAL A LES CASES.

FOTOGRAFIC / PAPER /  
FOTOGRAFIA

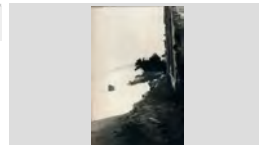

TEMPORALS

1960

**317.043.034**

LES ONADES DEL TEMPORAL DESCALÇANT ELS FONAMENTS DE L'AJUNTAMENT.

FOTOGRAFIC / PAPER /  
FOTOGRAFIA



TEMPORALS

1918

**317.043.055**

LES ONADES SUPERANT LA PALLISSADA I DESTROSSANT ELS PATIS I JARDINS DE LES

FOTOGRAFIC / PAPER /  
FOTOGRAFIA

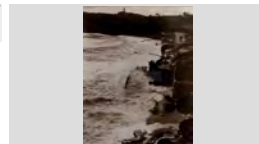



**FONS** PERSONALS

699 PERSONALITATS DIVERSES

028 JOSEP VALLS I ROCA (A) *BAMBI*

**SS** 699.028.5000

5000 IMATGES / / /

**CONTINGUT**

**ANYS / TIPOL. DOCUM.**

**ST**

**FOTO**

TEMPORALS

1915

**317.042.393**

LLORETENCS CONTEMPLANT ELS EFECTES DEL TEMPORAL DAVANT DE L'AJUNTAMENT.

FOTOGRAFIC / PAPER /  
FOTOGRAFIA



TEMPORALS

2001

**317.042.327**

MÁQUINA EXCAVADORA REPARANT LES DESTROSSES DEL TEMPORAL AL PASSEIG

FOTOGRAFIC / PAPER /  
FOTOGRAFIA

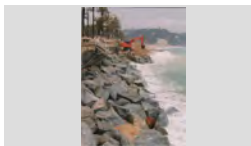

TEMPORALS

2001

**317.042.285**

MÁQUINA EXCAVADORA TREIEN LA SORRA DEL PASSEIG AGUSTÍ FONT DESPRÉS DEL TEMPORAL.

FOTOGRAFIC / PAPER /  
FOTOGRAFIA



TEMPORALS

2001

**317.042.287**

MÁQUINA EXCAVADORA TREIEN LA SORRA DEL PASSEIG MARÍTIM I AGUSTÍ FONT DESPRÉS DEL

FOTOGRAFIC / PAPER /  
FOTOGRAFIA



TEMPORALS

1940

**317.042.349**

MILITARS OBSERVANT ELS EFECTES DEL TEMPORAL .

FOTOGRAFIC / PAPER /  
FOTOGRAFIA



TEMPORALS

1926

**317.042.315**

OBRES A LA PLATJA PER PREPARAR LAS DEFENSES PER ELS TEMPORALS

FOTOGRAFIC / PAPER /  
FOTOGRAFIA



TEMPORALS

1965

**317.042.339**

OBRES DAVANT DEL BAR GARBÍ PER REPARAR ELS DESPERFECTES DEL TEMPORAL.

FOTOGRAFIC / PAPER /  
FOTOGRAFIA



TEMPORALS

1926

**317.042.319**

OBRES DE DEFENSA DELS TEMPORALS A LA PLATJA DE LLORET.

FOTOGRAFIC / PAPER /  
FOTOGRAFIA



TEMPORALS

1968

**317.042.305**

OBRES DE REPARACIÓ DELS DANYS CAUSATS PER TEMPORAL AL PASSEIG MARÍTIM.

FOTOGRAFIC / PAPER /  
FOTOGRAFIA



**FONS PERSONALS**

699 PERSONALITATS DIVERSES

028 JOSEP VALLS I ROCA (A) *BAMBI*

**SS** 699.028.5000

5000 IMATGES / / /

**CONTINGUT**

**ANYS / TIPOL. DOCUM.**

**ST**

**FOTO**

TEMPORALS

1948

**317.042.347**

OBRES DE REPARACIÓ I REFORÇ DELS  
FONAMENTS DE LES CASES DELS DESPERFECTES

FOTOGRAFIC / PAPER /  
FOTOGRAFIA



TEMPORALS

1960

**317.042.316**

OBRES PER REFORÇAR EL PASSEIG DELS  
TEMPORALS.

FOTOGRAFIC / PAPER /  
FOTOGRAFIA



TEMPORALS

1917

**317.043.053**

OBRES PER REFORÇAR LA PALLISSADA DESPRÉS  
D'UN TEMPORAL

FOTOGRAFIC / PAPER /  
FOTOGRAFIA



TEMPORALS

1918

**317.043.023**

ONADES ARRIBANT A LES CASES EN PLE  
TEMPORAL.

FOTOGRAFIC / PAPER /  
FOTOGRAFIA

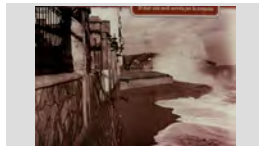

TEMPORALS

1918

**317.043.062**

PALETES REPARANT ELS DESPERFECTES DEL  
TEMPORAL EN UN PATI D'UNA CASA.

FOTOGRAFIC / PAPER /  
FOTOGRAFIA



TEMPORALS

1918

**317.043.065**

PALETES REPARANT ELS DESPERFECTES DEL  
TEMPORAL EN UN PATI D'UNA CASA.

FOTOGRAFIC / PAPER /  
FOTOGRAFIA



TEMPORALS

1916

**317.043.060**

PALETES REPARANT ELS DESPERFECTES DEL  
TEMPORAL.

FOTOGRAFIC / PAPER /  
FOTOGRAFIA



TEMPORALS

1935

**317.043.046**

PALETES TREBALLANT A LES CASES DE L'INICI DEL  
PASSEIG AGUSTÍ FONT DESPRÉS DELS

FOTOGRAFIC / PAPER /  
FOTOGRAFIA



TEMPORALS

1935

**317.043.048**

PALETES TREBALLANT A LES CASES DE L'INICI DEL  
PASSEIG AGUSTÍ FONT DESPRÉS DELS

FOTOGRAFIC / PAPER /  
FOTOGRAFIA



**FONS PERSONALS**

699 PERSONALITATS DIVERSES

028 JOSEP VALLS I ROCA (A) *BAMBI*

**SS** 699.028.5000

5000 IMATGES / / /

**CONTINGUT**

**ANYS / TIPOL. DOCUM.**

**ST**

**FOTO**

TEMPORALS

1917

**317.042.397**

PALETES TREBALLANT EN LA REPARACIÓ D'UN  
POU SEC A LA PLATJA DESPRÉS DE LES

FOTOGRAFIC / PAPER /  
FOTOGRAFIA



TEMPORALS

1915

**317.042.355**

PALETES TREBALLANT EN LA REPARACIÓ DE LES  
DESTROSSES DEL TEMPORAL.

FOTOGRAFIC / PAPER /  
FOTOGRAFIA



TEMPORALS

1916

**317.042.363**

PALETES TREBALLANT EN LA REPARACIÓ DE LES  
DESTROSSES DEL TEMPORAL.

FOTOGRAFIC / PAPER /  
FOTOGRAFIA



TEMPORALS

1948

**317.042.370**

PALETES TREBALLANT EN LA REPARACIÓ DE LES  
DESTROSSES DEL TEMPORAL.

FOTOGRAFIC / PAPER /  
FOTOGRAFIA



TEMPORALS

1947

**317.042.309**

PORTADA DEL DIARI LA VANGUARDIA SOBRE ELS  
TEMPORALS DE NEU.

FOTOGRAFIC / PAPER /  
FOTOGRAFIA



TEMPORALS

1965

**317.042.333**

REPARACIÓ DELS DESPERFECTES CAUSATS PER  
EL TEMPORAL AL PASSEIG AGUSTÍ FONT.

FOTOGRAFIC / PAPER /  
FOTOGRAFIA



TEMPORALS

1910

**317.043.007**

RETRAT D'UNS HOMES ASSEGUTS EN UNA ROCA  
QUE HA DESCOBERT EL TEMPORAL A LA PLATJA

FOTOGRAFIC / PAPER /  
FOTOGRAFIA



TEMPORALS

1955

**317.043.041**

TEMPORAL A FENALS.

FOTOGRAFIC / PAPER /  
FOTOGRAFIA



TEMPORALS

1927

**317.042.353**

TEMPORAL A LA PLATJA DE LLORET.

FOTOGRAFIC / PAPER /  
FOTOGRAFIA



## FONS PERSONALS

699 PERSONALITATS DIVERSES

028 JOSEP VALLS I ROCA (A) *BAMBI*

SS 699.028.5000

5000 IMATGES / / /

### CONTINGUT

ANYS / TIPOL. DOCUM.

ST

FOTO

TEMPORALS

1947

317.042.365

TEMPORAL A LA PLATJA DE LLORET.

FOTOGRAFIC / PAPER /  
FOTOGRAFIA



TEMPORALS

1947

317.042.367

TEMPORAL A LA PLATJA DE LLORET.

FOTOGRAFIC / PAPER /  
FOTOGRAFIA



TEMPORALS

1950

317.042.364

TEMPORAL A LA PLATJA DE LLORET.

FOTOGRAFIC / PAPER /  
FOTOGRAFIA



TEMPORALS

1960

317.043.025

TEMPORAL A LA PLATJA DE LLORET. ES POT  
VEURE EL RETOL DEL BAR GARBÍ I UNA BARCA A

FOTOGRAFIC / PAPER /  
FOTOGRAFIA



TEMPORALS

1947

317.042.356

TEMPORAL A LA PLATJA DE LLORET. PUBLICAT A  
PORTADA DIARI *LA VANGUARDIA* 31/01/1947

FOTOGRAFIC / PAPER /  
FOTOGRAFIA



TEMPORALS

1945 ca

317.042.374

TEMPORAL A LA PLATJA DEL LLORET.

FOTOGRAFIC / PAPER /  
FOTOGRAFIA

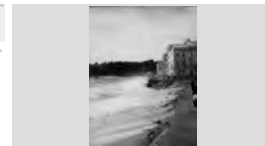

TEMPORALS

1916

317.042.310

TEMPORAL DE MAR A LA PLATJA DE LLORET.

FOTOGRAFIC / PAPER /  
FOTOGRAFIA



TEMPORALS

2001

317.042.329

TEMPORAL DE MAR VIST DESDE ES TRAJO DE  
VENÉCIA.

FOTOGRAFIC / PAPER /  
FOTOGRAFIA



TEMPORALS

1915

317.043.064

TEMPORAL DE MIGJORN, AL FONTS GURUGÚ I EL  
CASTELL DE SANT JOAN.

FOTOGRAFIC / PAPER /  
FOTOGRAFIA



**FONS** PERSONALS

699 PERSONALITATS DIVERSES

028 JOSEP VALLS I ROCA (A) *BAMBI*

**SS** 699.028.5000

5000 IMATGES / / /

**CONTINGUT**

**ANYS / TIPOL. DOCUM.**

**ST**

**FOTO**

TEMPORALS

1920

**317.042.346**

TEMPORAL PICANT FORT A LA ZONA DE GARBÍ  
(DESEMBOCADURA DE LA RIERA). AL FONS ES POT

FOTOGRAFIC / PAPER /  
FOTOGRAFIA



TEMPORALS

1915

**317.043.040**

TREBALLADORS REPARANT ELS FONAMENTS  
D'UNA CASA DESPRÉS DEL TEMPORAL.

FOTOGRAFIC / PAPER /  
FOTOGRAFIA



TEMPORALS

1915

**317.043.029**

TREBALLADORS REPARANT LES DESTROSSSES DEL  
TEMPORAL A LA PLAÇA DE LA VILA.

FOTOGRAFIC / PAPER /  
FOTOGRAFIA

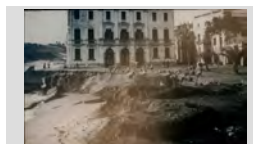

TEMPORALS

1925

**317.042.320**

VIGUES DE FERRO CLAVADES A LA SORRA.  
PROJECTE D'UNS TÈCNICS ALEMANYS PER

FOTOGRAFIC / PAPER /  
FOTOGRAFIA



TEMPORALS

2001

**317.042.324**

VISTA D'UN ESPIGÓ DESCOBERT PER EL  
TEMPORAL A LA PLATJA DE LLORET.

FOTOGRAFIC / PAPER /  
FOTOGRAFIA



TEMPORALS

2001

**317.042.325**

VISTA DE LA PLATJA DE LLORET DESE UN EDIFICI  
DEL PASSEIG CAMPRODÓN I ARRIETA DESPRÉS

FOTOGRAFIC / PAPER /  
FOTOGRAFIA



TEMPORALS

1960

**317.042.283**

VISTA DEL PASSEIG AGUSTÍ FONT DESPRÉS D'UN  
TEMPORAL, AL FONS EL BAR MAR I TU.

FOTOGRAFIC / PAPER /  
FOTOGRAFIA



TEMPORALS

1960

**317.042.360**

VISTA DEL TEMPORAL DAVANT AJUNTAMENT

FOTOGRAFIC / PAPER /  
FOTOGRAFIA



TEMPORALS

1947

**317.042.377**

VISTA DEL TEMPORAL DAVANT EL CAVALL BERNAT  
I EL XIRINGUITO D'EN GUAL, AL FONS ES VANO I EL

FOTOGRAFIC / PAPER /  
FOTOGRAFIA





## FONS PERSONALS

699 PERSONALITATS DIVERSES

028 JOSEP VALLS I ROCA (A) *BAMBI*

SS 699.028.5000

5000 IMATGES / / /

### CONTINGUT

ANYS / TIPOL. DOCUM.

ST

FOTO

TEMPORALS

1947

317.042.376

VISTA DEL TEMPORAL DAVANT EL CAVALL BERNAT I EL XIRINGUITO D'EN GUAL.

FOTOGRAFIC / PAPER /  
FOTOGRAFIA



TEMPORALS

1915

317.042.312

VISTA DEL TEMPORAL DE MAR A LA PLATJA DE LLORET A LA ALÇADA DE LA PLAÇA DE LA VILA.

FOTOGRAFIC / PAPER /  
FOTOGRAFIA



TEMPORALS

1943

317.042.311

VISTA DEL TEMPORAL DE MAR A LA PLATJA DE LLORET A LA ALÇADA DEL PASSEIG VERDAGUER.

FOTOGRAFIC / PAPER /  
FOTOGRAFIA



TEMPORALS

1940

317.042.314

VISTA DEL TEMPORAL DE MAR DESDE EL SANATORI.

FOTOGRAFIC / PAPER /  
FOTOGRAFIA

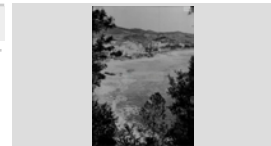

TEMPORALS

1930

317.042.388

VISTA DEL TEMPORAL DESDE LA BANDA DE GARBÍ.

FOTOGRAFIC / PAPER /  
FOTOGRAFIA



TEMPORALS

1926

317.042.390

VISTA DELS EFECTES DEL TEMPORAL A LA BANDA DE SA RIERA.

FOTOGRAFIC / PAPER /  
FOTOGRAFIA

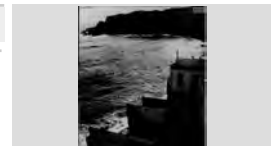

TEMPORALS

1945

317.042.362

VISTA DELS EFECTES DEL TEMPORAL A LA PLATJA DE LLORET.

FOTOGRAFIC / PAPER /  
FOTOGRAFIA



TEMPORALS

1965

317.042.369

VISTA DELS EFECTES DEL TEMPORAL A LA PLATJA DE LLORET.

FOTOGRAFIC / PAPER /  
FOTOGRAFIA



TEMPORALS

1918

317.043.016

VISTA DESDE EL MAR DE LES DESTROSSSES DEL TEMPORAL AL PASSEIG AGUSTÍ FONT.

FOTOGRAFIC / PAPER /  
FOTOGRAFIA



**FONS** PERSONALS

699 PERSONALITATS DIVERSES

028 JOSEP VALLS I ROCA (A) *BAMBI*

**SS** 699.028.5000

5000 IMATGES / / /

**CONTINGUT**

**ANYS / TIPOL. DOCUM. ST**

**FOTO**

TEMPORALS

1915 **317.043.009**

VISTA DESDE EL MAR DELS EFECTES DEL TEMPORAL A LA ZONA DE GARBÍ. AL FONDS

FOTOGRAFIC / PAPER /  
FOTOGRAFIA



TEMPORALS

1937 **317.042.382**

VISTA DESDE EL MAR DELS EFECTES DEL TEMPORAL.

FOTOGRAFIC / PAPER /  
FOTOGRAFIA



TEMPORALS

2001 **317.042.334**

VISTA DESDE UN EDIFICI DE LA PLATJA DESPRÉS DEL TEMPORAL.

FOTOGRAFIC / PAPER /  
FOTOGRAFIA



TEMPORALS

1915 **317.043.031**

VISTES DEL EFECTES DEL TEMPORAL DAVANT LA PLAÇA DE LA VILA DESDE EL MAR.

FOTOGRAFIC / PAPER /  
FOTOGRAFIA

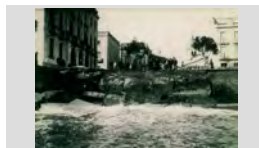

TREBALLADORES AJUNTAMENT

1957 **317.042.220**

D'ESQUERRA A DRETA: CONCHITA PIGUILLEM BASSAS, PEPITA REBOLLO TIBAU I PEPITA

FOTOGRAFIC / PAPER /  
FOTOGRAFIA



TURISME

1982 **317.042.136**

MARILÓ BAEZA BANCELLS "CALA CONGS" EN UNA FIRA DE TURISME.

FOTOGRAFIC / PAPER /  
FOTOGRAFIA



TURISME

1981 **317.042.138**

RETRAT DEL COMITÉ ORGANITZADOR DE RODATUR AL PALAU DE LA ZARZUELA AMB EL REI

FOTOGRAFIC / PAPER /  
FOTOGRAFIA



VISITA OFICIAL A LA ZARZUELA

1980 **317.042.141**

JORDI MARTÍNEZ PLANAS SALUDANT AL REI JOAN CARLES

FOTOGRAFIC / PAPER /  
FOTOGRAFIA

