

SAMLM

SERVEI D'ARXIU MUNICIPAL DE LLORET DE MAR

FONS PERSONALS

Descripció i inventari del fons

699.028 JOSEP VALLS i ROCA (a) *BAMBI*

Cessió: Josep Valls i Roca (a) *Bambi*

Actualització: segon trimestre 2021



Ajuntament de
Lloret de Mar

SAMLM
SERVEI D'ARXIU MUNICIPAL DE LLORET DE MAR

Descripció del fons

699.028 Josep Valls i Roca (a) *Bambi*



FITXA DE DESCRIPCIÓ

1 ÀREA D'IDENTIFICACIÓ

1.1 Codi de referència

Codi país CAT Codi arxiu SAMLM Codi 699.028

1.2 Nivell de descripció

Inventari de fons documental personal.

1.3 Títol del fons / subfons

FONS PERSONALS. DIVERSOS. JOSEP VALLS i ROCA (a) *BAMBI*

1.4 Dates de formació

- Dates de creació: 1860 / 2016
- Dates d'agregació: 1960 ca / 2016

1.5 Volum i suport

- Text: 2 registres
- Material de difusió: 1 registre
- Imatges: 3159 registres.
- Audiovisuals: 2 registres.
- Objectes: 47 registres

TOTAL: 7,0 ml

2. ÀREA DE CONTEXT

2.1 Nom(s) del(s) productor(s)

Josep Valls i Roca (a) *Bambi*

2.2 Història de l'organisme / Biografia del productor

El Sr. Valls és un conegut col·leccionista lloretenc especialitzat en fotografies de tot tipus d'elements i objectes curiosos. També és fotògraf *amateur* i ha participat activament a la vida associativa local, especialment després del 1987, quan va patir un important accident laboral que el va apartar de la feina com a operari de la construcció. El Sr. Valls, conegut popularment a Lloret com *Bambi*, es va fer molt popular a la vila gràcies a l'exposició temàtica anual que preparava amb les seves col·leccions



fotogràfiques tot coincidint amb la Festa Major d'Hivern de Sant Romà, tradició que es va mantenir entre els anys 1997 i 2013.

2.3 Història arxivística

La documentació s'ha anat concentrant al domicili del Sr. Valls al barri de Mas Vilà al llarg dels anys fins a la cessió documental.

2.4 Dades sobre l'ingrés

La documentació ha entrat al SAMLM mitjançant diversos ingressos extraordinaris.

3. ÀREA DE CONTINGUT I ESTRUCTURA

3.1 Abast i contingut informatius

La documentació recull les aficions i activitats del Sr. Valls com a col·leccionista i fotògraf *amateur*.

3.2 Sistemes d'organització

La documentació es guarda en caps normalitzades i es troba en bones condicions de conservació en els dipòsits del Servei d'Arxiu Municipal de Lloret de Mar.

L'organització documental s'ha fet seguint un quadre de classificació de caràcter funcional.

3.3 Avaluació, tria i eliminació

El conjunt format per la col·lecció fotogràfica va ser sotmès a un procés d'avaluació i eliminació de còpies duplicades.

3.4 Incrementos

És possible que en un futur es facin noves aportacions.

4. ÀREA DE CONDICIONS D'ACCÉS I ÚS

4.1 Condicions d'accés

La documentació d'aquest fons és d'accés públic, mentre es mantingui en bon estat de conservació.



4.2 Condicions de reproducció

Se'n permet la reproducció amb mitjans reprogràfics que no suposin perjudici per a la conservació adequada de la documentació. La reproducció de documentació sotmesa a la legislació sobre drets d'autoria i/o protecció de dades de caràcter personal requerirà autorització prèvia.

4.3 Llengua i escriptura

La pràctica totalitat de la documentació està en català i castellà en alfabet llatí.

4.4 Característiques físiques i requeriments tècnics (Conservació)

La documentació es conserva en dipòsits condicionats a una temperatura de 18º C i a una humitat relativa del 50%.

En general es troba en bon estat de conservació i s'hi pot accedir de manera directa.

4.5 Instruments de descripció

Hi ha un inventari en suport paper que està disponible a la biblioteca auxiliar de l'Arxiu. Tanmateix, l'inventari també es pot consultar a d'una base de dades informàtica a les instal·lacions de l'Arxiu i a través de la pàgina web del [SAMLM](http://sammlm.cat).

5. ÀREA DE DOCUMENTACIÓ RELACIONADA

5.1 Existència i localització dels originals

Els originals són els que el SAMLM ha descrit i guarda a les seves dependències.

5.2 Existència i localització de còpies

No consta l'existència de còpia de la documentació del fons.

5.3 Documentació relacionada

El SAMLM conserva altres fons relacionats amb el món del col·leccionisme i la fotografia *amateur*.

- 610.000 Josep Ribera i Cardona
- 709.000 Centre Excursionista de Lloret de Mar
- 718.000 Penya Xino Xano



5.4 Bibliografia

La documentació ingressada ha estat parcialment publicada a diverses capçaleres de premsa local. També ha estat exhibida a les tradicionals exposicions anuals amb motiu de la Festa Major de Sant Romà.

6. ÀREA DE NOTES

6.1 Notes

No consta cap nota d'interès que s'hi pugui afegir.

7. ÀREA DE CONTROL DE LA DESCRIPCIÓ

7.1 Autoria i dates

- Classificació, descripció i inventari inicial: Joaquim Daban i Massana (2000).
- Actualització de la descripció: Lluís Frigola i Butiñà (22/01/2014)
- Classificació, descripció i inventari col·lecció fotogràfica, fase 1: Xavi Orri (tardor 2020).
- Actualització de la descripció: Jordi Padilla Delgado (gener 2021).
- Classificació, descripció i inventari col·lecció fotogràfica, fase 2: Maria Mercè Torrellas i Buixeda i Josep Maria Samos i Planas (tardor 2020 i hivern 2021).

Tot sota la supervisió de Joaquim Daban i Massana, cap del SAMLM.

7.2 Fonts

ORRI, Xavier & TORRELLAS i BUIXEDA, Maria Mercè, 2017. "La col·lecció d'imatges de Josep Roca i Valls (a) *Bambi*". Article publicat al butlletí *Sesmond*, 16, juny 2017, pp. 16-17, SAMLM, Lloret de Mar, 2017.

Hom ha parlat igualment amb el Sr. Valls.

7.3. Regles o convencions

La descripció ha estat elaborada seguint la Norma de Descripció Arxivística de Catalunya (NODAC), redactada segons les directrius de l'Associació d'Arxivers de Catalunya i la Subdirecció general d'Arxius del Departament de Cultura de la Generalitat de Catalunya.



Ajuntament de
Lloret de Mar

SAMLM
SERVEI D'ARXIU MUNICIPAL DE LLORET DE MAR

QUADRE DE CLASSIFICACIÓ

699.028 JOSEP VALLS i ROCA (a) *BAMBI*

- 1000. DOCUMENTACIÓ FAMILIAR I PERSONAL
- 2000. MATERIAL DE DIFUSIÓ
- 3000. BIBLIOTECA AUXILIAR I HEMEROTECA LOCAL
- 4000. COL·LECCIONS
- 5000. IMATGES
- 7000. AUDIOVISUALS
- 8000. OBJECTES



Ajuntament de
Lloret de Mar

SAMLM
SERVEI D'ARXIU MUNICIPAL DE LLORET DE MAR

Inventari del fons

699.028 Josep Valls i Roca (a) *Bambi*



FONS	PERSONALS
699	DIVERSOS
028	JOSEP VALLS I ROCA (A) BAMBI SS 699.028.1000
1000	DOCUMENTACIÓ FAMILIAR I PERSONAL / / /



CONTINGUT	ANYS / TIPOL. DOCUM.	ST	FOTO
Llibreta amb llistat relació àlbums de la col.lecció.	2016 TEXT / PAPER / LLIBRETA	086.582.008	
<i>COLECCIÓ DE FOTOGRAFIES DE JOSEP VALLS I</i>			
Protocol notarial compravenda casa al barri Areny. Venedor: Rafael Bancells i Dalmau. Comprador: Andrés	1919 TEXT / PAPER / PROTOCOL	066.537.013	



FONS	PERSONALS		
699	DIVERSOS		
028	JOSEP VALLS I ROCA (A) BAMBI	SS	699.028.2000
2000	MATERIAL DE DIFUSIÓ / / /		

CONTINGUT	ANYS / TIPOL. DOCUM.	ST	FOTO
Calendari 2010 en format targeta visita editat pel Sr. Valls amb imatge platja gran Lloret des de Torre	2010 MATERIAL DIFUSIÓ / PAPER / CALENDARI	052.079.007	
<i>CALENDARI 2010 JOSEP VALL I ROCA (A) BAMBI</i>			

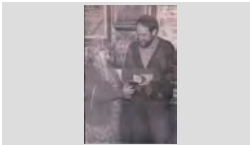
FONS	PERSONALS		
699	DIVERSOS		
028	JOSEP VALLS I ROCA (A) BAMBI	SS	699.028.5000
5000	IMATGES / / /		

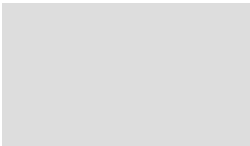
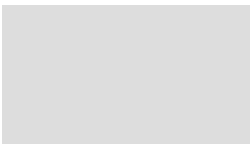
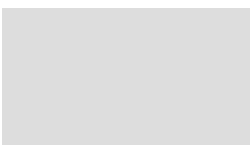
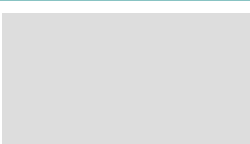
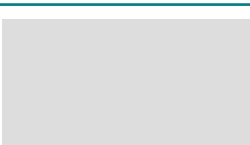
CONTINGUT	ANYS / TIPOL. DOCUM.	ST	FOTO
ACTE ENTREGA D'UN OBSEQUI PILAR RIBAS VIÑOLAS DE LA MASIA DEL ROSER I BARTOMEU COMAS FORTS DE CAL PARDAL	1987 IMATGES / PAPER / FOTOGRAFIA	317.027.388	
ACTOR VESTIT DE DONA FERMÍ REIXACH GARCÍA EN PLENA ACTUACIÓ A L'OBRA ABRAHAM I SAMUEL	1979 IMATGES / PAPER / FOTOGRAFIA	317.028.160	
Àlbum col·lecció de fotografies. Tema: animals	1970 / 2005 IMATGES / PAPER / REPORTATGE	086.396.001	
<i>ANIMALS</i>			
Àlbum col·lecció de fotografies. Tema: animals.	1970 / 2005 IMATGES / PAPER / REPORTATGE	086.396.002	
<i>ANIMALS N° 2 [sic]</i>			
Àlbum col·lecció de fotografies. Tema: animals.	1970 / 2005 IMATGES / PAPER / REPORTATGE	086.396.003	
<i>ANIMALS N° 3 [sic]</i>			
Àlbum col·lecció de fotografies. Tema: animals.	1970 / 2005 IMATGES / PAPER / REPORTATGE	086.396.004	
<i>ANIMALS N° 4 [sic]</i>			
Àlbum col·lecció de fotografies. Tema: bitllets paper moneda	1970 / 2005 IMATGES / PAPER / REPORTATGE	086.422.001	
<i>DINERS INTERNACIONALS N°2 [sic]</i>			
Àlbum col·lecció de fotografies. Tema: bitllets paper moneda	1970 / 2005 IMATGES / PAPER / REPORTATGE	086.422.002	
<i>DINERS INTERNACIONALS N°3 [sic]</i>			
Àlbum col·lecció de fotografies. Tema: bitllets paper moneda	1970 / 2005 IMATGES / PAPER / REPORTATGE	086.422.003	
<i>DINERS INTERNACIONALS N°4 [sic]</i>			



FONS PERSONALS

699 DIVERSOS

028 JOSEP VALLS I ROCA (A) BAMBI

SS 699.028.5000

5000 IMATGES / / /

CONTINGUT

ANYS / TIPOL. DOCUM.

ST

FOTO

Àlbum col·lecció de fotografies.

1970 / 2005

086.423.001

Tema: bitllets paper moneda

IMATGES / PAPER /
REPORTATGE

DINERS INTERNACIONALS N°5 [sic]

Àlbum col·lecció de fotografies.

1970 / 2005

086.423.002

Tema: bitllets paper moneda

IMATGES / PAPER /
REPORTATGE

DINERS INTERNACIONALS N°6 [sic]

Àlbum col·lecció de fotografies.

1970 / 2005

086.423.003

Tema: bitllets paper moneda

IMATGES / PAPER /
REPORTATGE

DINERS INTERNACIONALS N°7 [sic]

Àlbum col·lecció de fotografies.

1970 / 2005

086.424.001

Tema: bitllets paper moneda

IMATGES / PAPER /
REPORTATGE

DINERS INTERNACIONALS N°8 [sic]

Àlbum col·lecció de fotografies.

1970 / 2005

086.424.002

Tema: bitllets paper moneda

IMATGES / PAPER /
REPORTATGE

DINERS INTERNACIONALS N°9 [sic]

Àlbum col·lecció de fotografies.

1970 / 2005

086.424.003

Tema: bitllets paper moneda

IMATGES / PAPER /
REPORTATGE

DINERS INTERNACIONALS N°10 [sic]

Àlbum col·lecció de fotografies.

1970 / 2005

086.425.001

Tema: bitllets paper moneda

IMATGES / PAPER /
REPORTATGE

DINERS INTERNACIONALS N°11 [sic]

Àlbum col·lecció de fotografies.

1970 / 2005

086.425.002

Tema: bitllets paper moneda

IMATGES / PAPER /
REPORTATGE

DINERS INTERNACIONALS N°12 [sic]

Àlbum col·lecció de fotografies.

1970 / 2005

086.425.003

Tema: bitllets paper moneda

IMATGES / PAPER /
REPORTATGE

DINERS INTERNACIONALS N°13 [sic]



FONS PERSONALS

699 DIVERSOS

028 JOSEP VALLS I ROCA (A) BAMBI

SS 699.028.5000

5000 IMATGES / / /

CONTINGUT

ANYS / TIPOL. DOCUM.

ST

FOTO

Àlbum col·lecció de fotografies.

1970 / 2005

086.426.001

Tema: bitllets paper moneda

IMATGES / PAPER /
REPORTATGE

DINERS INTERNACIONALS N°14 [sic]

Àlbum col·lecció de fotografies.

1970 / 2005

086.426.002

Tema: bitllets paper moneda

IMATGES / PAPER /
REPORTATGE

DINERS INTERNACIONALS N°15 [sic]

Àlbum col·lecció de fotografies.

1970 / 2005

086.426.003

Tema: bitllets paper moneda

IMATGES / PAPER /
REPORTATGE

DINERS INTERNACIONALS N°16 [sic]

Àlbum col·lecció de fotografies.

1970 / 2005

086.429.003

Tema: bitllets paper moneda

IMATGES / PAPER /
REPORTATGE

DINERS INTERNACIONALS N°17 [sic]

Àlbum col·lecció de fotografies.

1970 / 2005

086.420.002

Tema: bitllets paper moneda emesos a Espanya.

IMATGES / PAPER /
REPORTATGE

DINERS NACIONALS N°1 [sic]

Àlbum col·lecció de fotografies.

1970 / 2005

086.420.003

Tema: bitllets paper moneda emesos a Espanya.

IMATGES / PAPER /
REPORTATGE

DINERS NACIONALS N°2 [sic]

Àlbum col·lecció de fotografies.

1970 / 2005

086.427.001

Tema: bitllets paper moneda i monedes Guerra Civil

IMATGES / PAPER /
REPORTATGE

DINERS DE-LA GUERRA-CIVIL N°1 [sic]

Àlbum col·lecció de fotografies.

1970 / 2005

086.427.002

Tema: bitllets paper moneda i monedes Guerra Civil

IMATGES / PAPER /
REPORTATGE

DINERS DE-LA GUERRA-CIVIL N°2 [sic]

Àlbum col·lecció de fotografies.

1970 / 2005

086.428.002

Tema: bitllets paper moneda i monedes Guerra Civil

IMATGES / PAPER /
REPORTATGE

DINERS DE-LA GUERRA-CIVIL N°5 [sic]



FONS PERSONALS

699 DIVERSOS

028 JOSEP VALLS I ROCA (A) BAMBI

SS 699.028.5000

5000 IMATGES / / /

CONTINGUT

ANYS / TIPOL. DOCUM.

ST

FOTO

Àlbum col·lecció de fotografies.

1970 / 2005

086.429.002

Tema: bitllets paper moneda i monedes Guerra Civil

IMATGES / PAPER /
REPORTATGE

DINERS DE-LA GUERRA-CIVIL N°8 [sic]

Àlbum col·lecció de fotografies.

1970 / 2005

086.427.003

Tema: bitllets paper moneda i monedes Guerra Civil.

IMATGES / PAPER /
REPORTATGE

DINERS DE-LA GUERRA-CIVIL N°3 [sic]

Àlbum col·lecció de fotografies.

1970 / 2005

086.428.001

Tema: bitllets paper moneda i monedes Guerra Civil.

IMATGES / PAPER /
REPORTATGE

DINERS DE-LA GUERRA-CIVIL N°4 [sic]

Àlbum col·lecció de fotografies.

1970 / 2005

086.428.003

Tema: bitllets paper moneda i monedes Guerra Civil.

IMATGES / PAPER /
REPORTATGE

DINERS DE-LA GUERRA-CIVIL N°6 [sic]

Àlbum col·lecció de fotografies.

1970 / 2005

086.429.001

Tema: bitllets paper moneda i monedes Guerra Civil.

IMATGES / PAPER /
REPORTATGE

DINERS DE-LA GUERRA-CIVIL N°7 [sic]

Àlbum col·lecció de fotografies.

1970 / 2005

086.421.003

Tema: Bitllets paper moneda internacionals.

IMATGES / PAPER /
REPORTATGE

DINERS INTERNACIONALS N°3 [sic]

Àlbum col·lecció de fotografies.

1970 / 2005

086.420.001

Tema: cases i espais amb contruccions tipus porxo.

IMATGES / PAPER /
REPORTATGE

PORXOS N°1 [sic]

Àlbum col·lecció de fotografies.

1970 / 2005

086.430.004

Tema: dibuixos de diferents artistes.

IMATGES / PAPER /
REPORTATGE

DIBUIX D'BROMA N°3 [sic]

Àlbum col·lecció de fotografies.

1970 / 2005

086.431.001

Tema: dibuixos de diferents artistes.

IMATGES / PAPER /
REPORTATGE

DIBUIX N°4 [sic]



FONS	PERSONALS
699	DIVERSOS
028	JOSEP VALLS I ROCA (A) BAMBI SS 699.028.5000
5000	IMATGES / / /

CONTINGUT	ANYS / TIPOL. DOCUM.	ST	FOTO
Àlbum col·lecció de fotografies. Tema: difents models de xemeneia <i>CHIMENEIAS N°1 [sic]</i>	1970 / 2005 IMATGES / PAPER / REPORTATGE	086.402.001	
Àlbum col·lecció de fotografies. Tema: difents models de xemeneia <i>CHIMENEIAS N°2 [sic]</i>	1970 / 2005 IMATGES / PAPER / REPORTATGE	086.402.002	
Àlbum col·lecció de fotografies. Tema: difents models de xemeneia <i>CHIMENEIAS N°3 [sic]</i>	1970 / 2005 IMATGES / PAPER / REPORTATGE	086.402.003	
Àlbum col·lecció de fotografies. Tema: difents models de xemeneia. <i>CHIMENEIAS N°4 [sic]</i>	1970 / 2005 IMATGES / PAPER / REPORTATGE	086.403.004	
Àlbum col·lecció de fotografies. Tema: diferents elements i creacions en metall. <i>CURIOSITATS EN METALLS N°1 [sic]</i>	1970 / 2005 IMATGES / PAPER / REPORTATGE	086.414.001	
Àlbum col·lecció de fotografies. Tema: diferents elements i creacions en metall. <i>CURIOSITATS EN METALLS N°2 [sic]</i>	1970 / 2005 IMATGES / PAPER / REPORTATGE	086.414.002	
Àlbum col·lecció de fotografies. Tema: diferents elements i creacions en metall. <i>CURIOSITATS EN METALLS N°3 [sic]</i>	1970 / 2005 IMATGES / PAPER / REPORTATGE	086.414.003	
Àlbum col·lecció de fotografies. Tema: diferents elements i creacions en metall. <i>CURIOSITATS EN METALLS N°4 [sic]</i>	1970 / 2005 IMATGES / PAPER / REPORTATGE	086.415.001	
Àlbum col·lecció de fotografies. Tema: diferents elements i creacions en metall. <i>CURIOSITATS EN METALLS N°5 [sic]</i>	1970 / 2005 IMATGES / PAPER / REPORTATGE	086.415.002	



FONS PERSONALS

699 DIVERSOS

028 JOSEP VALLS I ROCA (A) BAMBI

SS 699.028.5000

5000 IMATGES / / /

CONTINGUT

ANYS / TIPOL. DOCUM.

ST

FOTO

Àlbum col·lecció de fotografies.

1970 / 2005

086.410.001

Tema: diferents jardins i motius decoratius.

IMATGES / PAPER /
REPORTATGE

DETALLS DE JARDI N°1 [sic]

Àlbum col·lecció de fotografies.

1970 / 2005

086.410.002

Tema: diferents jardins i motius decoratius.

IMATGES / PAPER /
REPORTATGE

DETALLS DE JARDI N°2 [sic]

Àlbum col·lecció de fotografies.

1970 / 2005

086.410.003

Tema: diferents jardins i motius decoratius.

IMATGES / PAPER /
REPORTATGE

DETALLS DE JARDI N°3 [sic]

Àlbum col·lecció de fotografies.

1970 / 2005

086.410.004

Tema: diferents jardins i motius decoratius.

IMATGES / PAPER /
REPORTATGE

DETALLS DE JARDI N°4 [sic]

Àlbum col·lecció de fotografies.

1970 / 2005

086.432.001

Tema: diferents jardins i motius decoratius.

IMATGES / PAPER /
REPORTATGE

DETALLS DE-JARDI I-ALTRES N°1 [sic]

Àlbum col·lecció de fotografies.

1970 / 2005

086.432.002

Tema: diferents jardins i motius decoratius.

IMATGES / PAPER /
REPORTATGE

DETALLS DE-JARDI I-ALTRES N°2 [sic]

Àlbum col·lecció de fotografies.

1970 / 2005

086.432.003

Tema: diferents jardins i motius decoratius.

IMATGES / PAPER /
REPORTATGE

DETALLS DE-JARDI I-ALTRES N°3 [sic]

Àlbum col·lecció de fotografies.

1970 / 2005

086.433.001

Tema: diferents jardins i motius decoratius.

IMATGES / PAPER /
REPORTATGE

DETALLS DE-JARDI I-ALTRES N°4 [sic]

Àlbum col·lecció de fotografies.

1970 / 2005

086.433.002

Tema: diferents jardins i motius decoratius.

IMATGES / PAPER /
REPORTATGE

DETALLS DE-JARDI I-ALTRES N°5 [sic]



FONS PERSONALS

699 DIVERSOS

028 JOSEP VALLS I ROCA (A) BAMBI

SS 699.028.5000

5000 IMATGES / / /

CONTINGUT

ANYS / TIPOL. DOCUM.

ST

FOTO

Àlbum col·lecció de fotografies.

1970 / 2005

086.433.003

Tema: diferents jardins i motius decoratius.

IMATGES / PAPER /
REPORTATGE

DETALLS DE-JARDI I-ALTRES N°6 [sic]

Àlbum col·lecció de fotografies.

1970 / 2005

086.434.001

Tema: diferents jardins i motius decoratius.

IMATGES / PAPER /
REPORTATGE

DETALLS DE-JARDI I-ALTRES N°7 [sic]

Àlbum col·lecció de fotografies.

1970 / 2005

086.434.002

Tema: diferents jardins i motius decoratius.

IMATGES / PAPER /
REPORTATGE

DETALLS DE-JARDI I-ALTRES N°8 [sic]

Àlbum col·lecció de fotografies.

1970 / 2005

086.434.003

Tema: diferents jardins i motius decoratius.

IMATGES / PAPER /
REPORTATGE

DETALLS DE-JARDI I-ALTRES N°9 [sic]

Àlbum col·lecció de fotografies.

1970 / 2005

086.435.001

Tema: diferents jardins i motius decoratius.

IMATGES / PAPER /
REPORTATGE

DETALLS DE-JARDI I-ALTRES N°10 [sic]

Àlbum col·lecció de fotografies.

1970 / 2005

086.407.002

Tema: diferents models de màquines de cosir i embolcalls de tabac.

MAQUINAS DE CUSI N°1 - TABACS N° 1 [sic]

IMATGES / PAPER /
REPORTATGE

Àlbum col·lecció de fotografies.

1970 / 2005

086.407.003

Tema: diferents models de màquines escriure.

IMATGES / PAPER /
REPORTATGE

MAQUINAS DE ESCRIURE [sic]

Àlbum col·lecció de fotografies.

1970 / 2005

086.407.001

Tema: diferents models de màquines fotogràfiques.

IMATGES / PAPER /
REPORTATGE

MAQUINAS DE RETRATA N°1 [sic]

Àlbum col·lecció de fotografies.

1970 / 2005

086.408.001

Tema: diferents models de Ràdios.

IMATGES / PAPER /
REPORTATGE

RADIOS N°1 [sic]



FONS	PERSONALS
699	DIVERSOS
028	JOSEP VALLS I ROCA (A) BAMBI SS 699.028.5000
5000	IMATGES / / /

CONTINGUT	ANYS / TIPOL. DOCUM.	ST	FOTO
Àlbum col·lecció de fotografies. Tema: diferents models de Ràdios. <i>RADIOS N°2 [sic]</i>	1970 / 2005 IMATGES / PAPER / REPORTATGE	086.408.002	
Àlbum col·lecció de fotografies. Tema: diferents models de Ràdios. <i>RADIOS N°3 [sic]</i>	1970 / 2005 IMATGES / PAPER / REPORTATGE	086.408.003	
Àlbum col·lecció de fotografies. Tema: diferents models de telèfons i màquines registradores. <i>TELEFONS - REGISTRADORAS N°1 [sic]</i>	1970 / 2005 IMATGES / PAPER / REPORTATGE	086.407.004	
Àlbum col·lecció de fotografies. Tema: diferents pous a indrets diversos. <i>POUS N°1 [sic]</i>	1970 / 2005 IMATGES / PAPER / REPORTATGE	086.405.001	
Àlbum col·lecció de fotografies. Tema: diferents pous a indrets diversos. <i>POUS N°2 [sic]</i>	1970 / 2005 IMATGES / PAPER / REPORTATGE	086.405.002	
Àlbum col·lecció de fotografies. Tema: diferents pous a indrets diversos. <i>POUS N°3 [sic]</i>	1970 / 2005 IMATGES / PAPER / REPORTATGE	086.405.003	
Àlbum col·lecció de fotografies. Tema: diferents tipus armes. <i>DIFERENTS ARMAS N°1 [sic]</i>	1970 / 2005 IMATGES / PAPER / REPORTATGE	086.409.001	
Àlbum col·lecció de fotografies. Tema: diferents tipus armes. <i>DIFERENTS ARMAS N°2 [sic]</i>	1970 / 2005 IMATGES / PAPER / REPORTATGE	086.409.002	
Àlbum col·lecció de fotografies. Tema: diferents tipus armes. <i>DIFERENTS ARMAS N°3 [sic]</i>	1970 / 2005 IMATGES / PAPER / REPORTATGE	086.409.003	



FONS PERSONALS

699 DIVERSOS

028 JOSEP VALLS I ROCA (A) BAMBI

SS 699.028.5000

5000 IMATGES / / /

CONTINGUT

ANYS / TIPOL. DOCUM.

ST

FOTO

Àlbum col·lecció de fotografies.

1970 / 2005

086.408.004

Tema: diferents tipus de bolets.

IMATGES / PAPER /
REPORTATGE

BOLETS N°1 [sic]

Àlbum col·lecció de fotografies.

1970 / 2005

086.419.003

Tema: edificis que acullen museus de diferents indrets.

IMATGES / PAPER /
REPORTATGE

MUSEUS N°1 [sic]

Àlbum col·lecció de fotografies.

1970 / 2005

086.399.001

Tema: eines i estris.

IMATGES / PAPER /
REPORTATGE

CURIOSITATS EN FUSTÉ N° 1 [sic]

Àlbum col·lecció de fotografies.

1970 / 2005

086.399.002

Tema: eines i estris.

IMATGES / PAPER /
REPORTATGE

CURIOSITATS EN FUSTÉ N° 2 [sic]

Àlbum col·lecció de fotografies.

1970 / 2005

086.399.003

Tema: eines i estris.

IMATGES / PAPER /
REPORTATGE

CURIOSITATS EN FUSTÉ N° 3 [sic]

Àlbum col·lecció de fotografies.

1970 / 2005

086.399.004

Tema: eines i estris.

IMATGES / PAPER /
REPORTATGE

CURIOSITATS EN FUSTÉ N° 4 [sic]

Àlbum col·lecció de fotografies.

1970 / 2005

086.411.001

Tema: eines, estris utilitzats al camp.

IMATGES / PAPER /
REPORTATGE

ESTRIS DE PAGÉS N°1 [sic]

Àlbum col·lecció de fotografies.

1970 / 2005

086.411.002

Tema: eines, estris utilitzats al camp.

IMATGES / PAPER /
REPORTATGE

ESTRIS DE PAGÉS N°2 [sic]

Àlbum col·lecció de fotografies.

1970 / 2005

086.411.003

Tema: eines, estris utilitzats al camp.

IMATGES / PAPER /
REPORTATGE

ESTRIS DE PAGÉS N°3 [sic]



FONS PERSONALS

699 DIVERSOS

028 JOSEP VALLS I ROCA (A) BAMBI

SS 699.028.5000

5000 IMATGES / / /

CONTINGUT

ANYS / TIPOL. DOCUM.

ST

FOTO

Àlbum col·lecció de fotografies.

1970 / 2005

086.412.001

Tema: eines, estris utilitzats al camp.

IMATGES / PAPER /
REPORTATGE

ESTRIS DE PAGÉS N°4 [sic]

Àlbum col·lecció de fotografies.

1970 / 2005

086.412.002

Tema: elements decoratius en ceràmica.

IMATGES / PAPER /
REPORTATGE

CURIOSITATS EN CERAMICA N°1 [sic]

Àlbum col·lecció de fotografies.

1970 / 2005

086.412.003

Tema: elements decoratius en ceràmica.

IMATGES / PAPER /
REPORTATGE

CURIOSITATS EN CERAMICA N°2 [sic]

Àlbum col·lecció de fotografies.

1970 / 2005

086.413.001

Tema: elements decoratius en ceràmica.

IMATGES / PAPER /
REPORTATGE

CURIOSITATS EN CERAMICA N°3 [sic]

Àlbum col·lecció de fotografies.

1970 / 2005

086.413.002

Tema: elements decoratius en ceràmica.

IMATGES / PAPER /
REPORTATGE

CURIOSITATS EN CERAMICA N°4 [sic]

Àlbum col·lecció de fotografies.

1970 / 2005

086.413.003

Tema: elements decoratius en ceràmica.

IMATGES / PAPER /
REPORTATGE

CURIOSITATS EN CERAMICA N°5 [sic]

Àlbum col·lecció de fotografies.

1970 / 2005

086.401.003

Tema: escultures i dibuixos de nans.

IMATGES / PAPER /
REPORTATGE

NANS N° 1 [sic]

Àlbum col·lecció de fotografies.

1970 / 2005

086.403.003

Tema: escultures i imatges.

IMATGES / PAPER /
REPORTATGE

BRUIXES I FARS N°1 [sic]

Àlbum col·lecció de fotografies.

1970 / 2005

086.438.003

Tema: escultures, estampes i altres imatges de sants i verges.

IMATGES / PAPER /
REPORTATGE

IMATGES RELIGIOSES N°1 [sic]



FONS	PERSONALS
699	DIVERSOS
028	JOSEP VALLS I ROCA (A) BAMBI SS 699.028.5000
5000	IMATGES / / /

CONTINGUT	ANYS / TIPOL. DOCUM.	ST	FOTO
Àlbum col·lecció de fotografies. Tema: esglésies amb campanar i campanes. <i>CAMPANÁS, ESGLESIAS I-ALTRES N°7 [sic]</i>	1970 / 2005 IMATGES / PAPER / REPORTATGE	086.431.005	
Àlbum col·lecció de fotografies. Tema: esglésies amb campanar i campanes. <i>CAMPANÁS, ESGLESIAS I-ALTRES N°1 [sic]</i>	1970 / 2005 IMATGES / PAPER / REPORTATGE	086.435.002	
Àlbum col·lecció de fotografies. Tema: esglésies amb campanar i campanes. <i>CAMPANÁS, ESGLESIAS I-ALTRES N°2 [sic]</i>	1970 / 2005 IMATGES / PAPER / REPORTATGE	086.435.003	
Àlbum col·lecció de fotografies. Tema: esglésies amb campanar i campanes. <i>CAMPANÁS, ESGLESIAS I-ALTRES N°3 [sic]</i>	1970 / 2005 IMATGES / PAPER / REPORTATGE	086.436.001	
Àlbum col·lecció de fotografies. Tema: esglésies amb campanar i campanes. <i>CAMPANÁS, ESGLESIAS I-ALTRES N°4 [sic]</i>	1970 / 2005 IMATGES / PAPER / REPORTATGE	086.436.002	
Àlbum col·lecció de fotografies. Tema: esglésies amb campanar i campanes. <i>CAMPANÁS, ESGLESIAS I-ALTRES N°5 [sic]</i>	1970 / 2005 IMATGES / PAPER / REPORTATGE	086.436.003	
Àlbum col·lecció de fotografies. Tema: esglésies amb campanar i campanes. <i>CAMPANÁS, ESGLESIAS I-ALTRES N°6 [sic]</i>	1970 / 2005 IMATGES / PAPER / REPORTATGE	086.437.001	
Àlbum col·lecció de fotografies. Tema: esglésies amb campanar i campanes. <i>CAMPANAS ESGLESIAS I ALTRES [sic]</i>	1970 / 2005 IMATGES / PAPER / REPORTATGE	086.438.004	
Àlbum col·lecció de fotografies. Tema: flors i plantes. <i>FLORA N°1 [sic]</i>	1970 / 2005 IMATGES / PAPER / REPORTATGE	086.416.001	



FONS	PERSONALS
699	DIVERSOS
028	JOSEP VALLS I ROCA (A) BAMBI SS 699.028.5000
5000	IMATGES / / /

CONTINGUT	ANYS / TIPOL. DOCUM.	ST	FOTO
Àlbum col·lecció de fotografies. Tema: flors i plantes. <i>FLORA N°2 [sic]</i>	1970 / 2005 IMATGES / PAPER / REPORTATGE	086.416.002	
Àlbum col·lecció de fotografies. Tema: flors i plantes. <i>FLORA N°3 [sic]</i>	1970 / 2005 IMATGES / PAPER / REPORTATGE	086.416.003	
Àlbum col·lecció de fotografies. Tema: flors i plantes. <i>FLORA N°4 [sic]</i>	1970 / 2005 IMATGES / PAPER / REPORTATGE	086.417.001	
Àlbum col·lecció de fotografies. Tema: flors i plantes. <i>FLORA N°5 [sic]</i>	1970 / 2005 IMATGES / PAPER / REPORTATGE	086.417.002	
Àlbum col·lecció de fotografies. Tema: flors i plantes. <i>FLORA N°6 [sic]</i>	1970 / 2005 IMATGES / PAPER / REPORTATGE	086.417.003	
Àlbum col·lecció de fotografies. Tema: flors i plantes. <i>FLORA N°7 [sic]</i>	1970 / 2005 IMATGES / PAPER / REPORTATGE	086.418.001	
Àlbum col·lecció de fotografies. Tema: flors i plantes. <i>FLORA N°8 [sic]</i>	1970 / 2005 IMATGES / PAPER / REPORTATGE	086.418.002	
Àlbum col·lecció de fotografies. Tema: flors i plantes. <i>FLORA N°9 [sic]</i>	1970 / 2005 IMATGES / PAPER / REPORTATGE	086.418.003	
Àlbum col·lecció de fotografies. Tema: flors i plantes. <i>FLORA N°10 [sic]</i>	1970 / 2005 IMATGES / PAPER / REPORTATGE	086.419.001	



FONS	PERSONALS
699	DIVERSOS
028	JOSEP VALLS I ROCA (A) BAMBI SS 699.028.5000
5000	IMATGES / / /

CONTINGUT	ANYS / TIPOL. DOCUM.	ST	FOTO
Àlbum col·lecció de fotografies. Tema: flors i plantes. <i>FLORA N°11 [sic]</i>	1970 / 2005 IMATGES / PAPER / REPORTATGE	086.419.002	
Àlbum col·lecció de fotografies. Tema: fonts i brolladors a diferents poblacions. <i>SURTIDOS I FONST N°1 [sic]</i>	1970 / 2005 IMATGES / PAPER / REPORTATGE	086.404.001	
Àlbum col·lecció de fotografies. Tema: fonts i brolladors a diferents poblacions. <i>SURTIDOS I FONST N°2 [sic]</i>	1970 / 2005 IMATGES / PAPER / REPORTATGE	086.404.002	
Àlbum col·lecció de fotografies. Tema: fonts i brolladors a diferents poblacions. <i>SURTIDOS I FONST N°3 [sic]</i>	1970 / 2005 IMATGES / PAPER / REPORTATGE	086.404.003	
Àlbum col·lecció de fotografies. Tema: imatges de castells i construccions fortificades a diferents indrets. <i>CASTELLS N°1 [sic]</i>	1970 / 2005 IMATGES / PAPER / REPORTATGE	086.415.003	
Àlbum col·lecció de fotografies. Tema: imatges de la ciutat de Moscou. <i>MOSCOU N°1 [sic]</i>	1970 / 2005 IMATGES / PAPER / REPORTATGE	086.429.004	
Àlbum col·lecció de fotografies. Tema: imatges de la ciutat de Sant Petersburg. <i>SANT PETESBURG N°1 [sic]</i>	1970 / 2005 IMATGES / PAPER / REPORTATGE	086.430.001	
Àlbum col·lecció de fotografies. Tema: imatges de la ciutat de Sant Petersburg. <i>SANT PETESBURG N°2 [sic]</i>	1970 / 2005 IMATGES / PAPER / REPORTATGE	086.430.002	
Àlbum col·lecció de fotografies. Tema: licors. <i>VINS CAVES I ALTRES N° 4 [sic]</i>	1970 / 2005 IMATGES / PAPER / REPORTATGE	086.397.004	



FONS PERSONALS

699 DIVERSOS

028 JOSEP VALLS I ROCA (A) BAMBI

SS 699.028.5000

5000 IMATGES / / /

CONTINGUT

ANYS / TIPOL. DOCUM.

ST

FOTO

Àlbum col·lecció de fotografies.

1970 / 2005

086.406.001

Tema: models estufes, cuines i forns a difents espais i localitzacions.

IMATGES / PAPER /
REPORTATGE

ESTUFAS CUINES FORNS N°1 [sic]

Àlbum col·lecció de fotografies.

1970 / 2005

086.406.002

Tema: models llar de foc a difents espais i localitzacions.

IMATGES / PAPER /
REPORTATGE

LLARS-DE-FOC PARRILLAS N°1 [sic]

Àlbum col·lecció de fotografies.

1970 / 2005

086.406.003

Tema: models llar de foc a difents espais i localitzacions.

IMATGES / PAPER /
REPORTATGE

LLARS-DE-FOC PARRILLAS N°2 [sic]

Àlbum col·lecció de fotografies.

1970 / 2005

086.421.001

Tema: Monedes internacionals.

IMATGES / PAPER /
REPORTATGE

DINERS INTERNACIONALS N°1 [sic]

Àlbum col·lecció de fotografies.

1970 / 2005

086.421.002

Tema: Monedes internacionals.

IMATGES / PAPER /
REPORTATGE

DINERS INTERNACIONALS N°2 [sic]

Àlbum col·lecció de fotografies.

1970 / 2005

086.407.005

Tema: ormeigs, estris i eines utilitzades per pescadors per pescar.

IMATGES / PAPER /
REPORTATGE

ESTRIS DE MAR N°1 [sic]

Àlbum col·lecció de fotografies.

1970 / 2005

086.403.001

Tema: peixos al natural i dibuixats.

IMATGES / PAPER /
REPORTATGE

PEIXOS N°1 [sic]

Àlbum col·lecció de fotografies.

1970 / 2005

086.403.002

Tema: peixos al natural i dibuixats.

IMATGES / PAPER /
REPORTATGE

PEIXOS N°2 [sic]

Àlbum col·lecció de fotografies.

1970 / 2005

086.398.001

Tema: postals històriques.

IMATGES / PAPER /
REPORTATGE

HISTORIA N° 1 [sic]



FONS	PERSONALS
699	DIVERSOS
028	JOSEP VALLS I ROCA (A) BAMBI SS 699.028.5000
5000	IMATGES / / /

CONTINGUT	ANYS / TIPOL. DOCUM.	ST	FOTO
Àlbum col·lecció de fotografies. Tema: postals històriques. <i>HISTORIA N° 2 [sic]</i>	1970 / 2005 IMATGES / PAPER / REPORTATGE	086.398.002	
Àlbum col·lecció de fotografies. Tema: postals i retalls amb referències històriques <i>HISTORIA N° 5 [sic]</i>	1970 / 2005 IMATGES / PAPER / REPORTATGE	086.401.004	
Àlbum col·lecció de fotografies. Tema: postals, retalls i dibuixos relacionats amb la Prehistòria <i>PREHISTORIA N°1 [sic]</i>	1970 / 2005 IMATGES / PAPER / REPORTATGE	086.404.004	
Àlbum col·lecció de fotografies. Tema: quadres i pintures de diferents artistes. <i>PINTURAS N°1 [sic]</i>	1970 / 2005 IMATGES / PAPER / REPORTATGE	086.430.003	
Àlbum col·lecció de fotografies. Tema: quadres i pintures de diferents artistes. <i>PINTURAS N°2 [sic]</i>	1970 / 2005 IMATGES / PAPER / REPORTATGE	086.431.002	
Àlbum col·lecció de fotografies. Tema: quadres i pintures de diferents artistes. <i>PINTURAS N°3 [sic]</i>	1970 / 2005 IMATGES / PAPER / REPORTATGE	086.431.003	
Àlbum col·lecció de fotografies. Tema: quadres i pintures de diferents artistes. <i>PINTURAS N°4 [sic]</i>	1970 / 2005 IMATGES / PAPER / REPORTATGE	086.431.004	
Àlbum col·lecció de fotografies. Tema: rellotges; rellotges de paret; rellotges de sol. <i>RELOTGES N° 1 [sic]</i>	1970 / 2005 IMATGES / PAPER / REPORTATGE	086.400.001	
Àlbum col·lecció de fotografies. Tema: rellotges; rellotges de paret; rellotges de sol. <i>RELOTGES DE SOL I ALTRES N° 1 [sic]</i>	1970 / 2005 IMATGES / PAPER / REPORTATGE	086.400.002	



FONS PERSONALS

699 DIVERSOS

028 JOSEP VALLS I ROCA (A) BAMBI

SS 699.028.5000

5000 IMATGES / / /

CONTINGUT

ANYS / TIPOL. DOCUM.

ST

FOTO

Àlbum col·lecció de fotografies.

1970 / 2005

086.400.003

Tema: rellotges; rellotges de paret; rellotges de sol.

IMATGES / PAPER /
REPORTATGE

RELOTGES DE SOL I ALTRES N° 2 [sic]

Àlbum col·lecció de fotografies.

1970 / 2005

086.401.001

Tema: rellotges; rellotges de paret; rellotges de sol.

IMATGES / PAPER /
REPORTATGE

RELOTGES DE SOL I ALTRES N° 3 [sic]

Àlbum col·lecció de fotografies.

1970 / 2005

086.401.002

Tema: rellotges.

IMATGES / PAPER /
REPORTATGE

RELOTGES DE BUTXACA N° 1 [sic]

Àlbum col·lecció de fotografies.

1970 / 2005

086.437.002

Tema: segells, escuts i logos.

IMATGES / PAPER /
REPORTATGE

ESCUTS-SEGELLS ANAGRAMES SIMBOLS N°1 [sic]

Àlbum col·lecció de fotografies.

1970 / 2005

086.437.003

Tema: segells, escuts i logos.

IMATGES / PAPER /
REPORTATGE

ESCUTS-SEGELLS ANAGRAMES SIMBOLS N°2 [sic]

Àlbum col·lecció de fotografies.

1970 / 2005

086.438.001

Tema: segells, escuts i logos.

IMATGES / PAPER /
REPORTATGE

ESCUTS-SEGELLS ANAGRAMES SIMBOLS N°3 [sic]

Àlbum col·lecció de fotografies.

1970 / 2005

086.438.002

Tema: segells, escuts i logos.

IMATGES / PAPER /
REPORTATGE

ESCUTS-SEGELLS ANAGRAMES SIMBOLS N°4 [sic]

Àlbum col·lecció de fotografies.

1970 / 2005

086.398.003

Tema: vehicles i automòbils.

IMATGES / PAPER /
REPORTATGE

COCHES I ALTRES N° 1 [sic]

Àlbum col·lecció de fotografies.

1970 / 2005

086.398.004



Tema: vehicles i automòbils.

IMATGES / PAPER /
REPORTATGE

COCHES I ALTRES N° 2 [sic]

FONS PERSONALS

699	DIVERSOS		
028	JOSEP VALLS I ROCA (A) BAMBI	SS	699.028.5000
5000	IMATGES / / /		

CONTINGUT	ANYS / TIPOL. DOCUM.	ST	FOTO
<p>Àlbum col·lecció de fotografies.</p> <p>Tema: vins i altres licors.</p> <p><i>VINS CAVES I ALTRES N° 2 [sic]</i></p>	<p>1970 / 2005</p> <p>IMATGES / PAPER / REPORTATGE</p>	086.397.002	
<p>Àlbum col·lecció de fotografies.</p> <p>Tema: vins i caves.</p> <p><i>VINS CAVES I ALTRES N° 1 [sic]</i></p>	<p>1970 / 2005</p> <p>IMATGES / PAPER / REPORTATGE</p>	086.397.001	
<p>Àlbum col·lecció de fotografies.</p> <p>Tema: vins i licors.</p> <p><i>VINS CAVES I ALTRES N° 3 [sic]</i></p>	<p>1970 / 2005</p> <p>IMATGES / PAPER / REPORTATGE</p>	086.397.003	
<p>Àlbums nets i desmuntats. Imatges agrupades per temàtiques.</p> <p><i>ANUNCIS I PROGRAMAS N°2 [sic]</i></p> <p><i>ANUNCIS I PROGRAMAS N°4 [sic]</i></p>	<p>1970 / 2005</p> <p>IMATGES / PAPER / REPORTATGE</p>	086.584.001	
<p>Àlbums nets i desmuntats. Imatges agrupades per temàtiques.</p> <p><i>ANUNCIS I PROGRAMAS N°2 [sic]</i></p> <p><i>ANUNCIS I PROGRAMAS N°4 [sic]</i></p>	<p>1970 / 2005</p> <p>IMATGES / PAPER / REPORTATGE</p>	086.584.001	
<p>Àlbums nets i desmuntats. Imatges agrupades per temàtiques.</p> <p><i>DIBUIX N°2 [sic]</i></p> <p><i>DIBUIX D'BROMA N°1 [sic]</i></p>	<p>1970 / 2005</p> <p>IMATGES / PAPER / REPORTATGE</p>	086.583.001	
<p>Àpat a la platja.</p> <p>D'esquerra a dreta: Elvira Planiol Austrich , Lolita Carbó Frigola i Darwin Riba Vila.</p>	<p>1965</p> <p>IMATGES / PAPER / FOTOGRAFIA</p>	317.020.050	
<p>Àpat al bosc.</p> <p>D'esquerra a dreta: Pere Roura Vila, Esteve Blanch Casassayas, Antonia Soler Pons, Agustina Sais Rubiño i</p>	<p>1965</p> <p>IMATGES / PAPER / FOTOGRAFIA</p>	317.019.199	
<p>Avia a dalt d'un terrat.</p> <p>Maria Ribera " Marieta Teira" en un terrat amb roba estesa.</p>	<p>1975</p> <p>IMATGES / PAPER / FOTOGRAFIA</p>	317.019.259	

FONS PERSONALS

699 DIVERSOS

028 JOSEP VALLS I ROCA (A) BAMBI

SS 699.028.5000

5000 IMATGES / / /

CONTINGUT

ANYS / TIPOL. DOCUM.

ST

FOTO

Banyista

1950

317.022.180

Lola Deulofeu Sureda de Can Delofeu.

IMATGES / PAPER /
FOTOGRAFIA

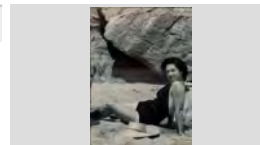

Banyista

1963

317.025.302

Miquel Jordi Llinás (el noi Deri)

IMATGES / PAPER /
FOTOGRAFIA

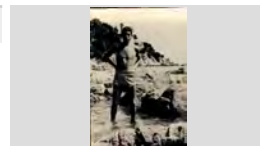

Banyista.

1933

317.022.080

Francesc Rubiño Font de Can Rubiño

IMATGES / PAPER /
FOTOGRAFIA

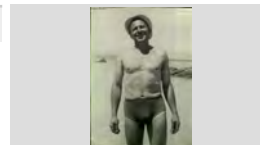

Banyistes

1961

317.022.333

D'esquerra a dreta, al darrere: N.C. i Maria Merce Blanch Masferrer; Al davant els nens: Jaume Austrich Gimeno i

IMATGES / PAPER /
FOTOGRAFIA

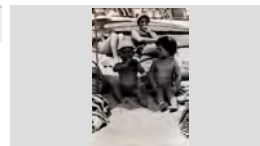

Banyistes

1968

317.025.055

D'esquerra a dreta: Carles Baltrons Austrich de Ca la Pepa Rams, Josep Valls Roca de Can Ribalaigua i

IMATGES / PAPER /
FOTOGRAFIA



BANYISTES

1932

317.026.245

D'ESQUERRA A DRETA: CATALINA PLA PUJOL, ROSITA PLA PLA, MANEL RODRÍGUEZ ARPÍ, PACO

IMATGES / PAPER /
FOTOGRAFIA



Banyistes

1953

317.025.092

D'esquerra a dreta: Josep Montero Fullá, Maria Rosa Draper Montero, Maria Arpí Roca, Lola Deulofeu Sureda,

IMATGES / PAPER /
FOTOGRAFIA



Banyistes

1927

317.022.259

D'esquerra a dreta: Lluís Barnés Ferrer i Lluís Parés Macià amb vestuari de bany.

IMATGES / PAPER /
FOTOGRAFIA

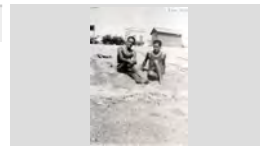

Banyistes

1945

317.022.142

D'esquerra a dreta: Lola Colls Llinás i Venturita Schilling Duran

IMATGES / PAPER /
FOTOGRAFIA

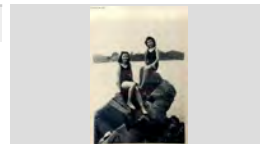

FONS PERSONALS

699 DIVERSOS

028 JOSEP VALLS I ROCA (A) BAMBI

SS 699.028.5000

5000 IMATGES / / /

CONTINGUT

ANYS / TIPOL. DOCUM.

ST

FOTO

Banyistes

1958

317.022.035

D'esquerra a dreta: Maria Pont Tibau, Antònia Cubero Sánchez, Jaume Grabulosa Pont (amb gorra) i Esteve

IMATGES / PAPER /
FOTOGRAFIA



Banyistes

1955

317.022.040

D'esquerra a dreta: Maria Rosa Garriga, Jordi Blanch, Pepa Barbany, Jaume Parés Passapera, Maria Grau

IMATGES / PAPER /
FOTOGRAFIA



Banyistes

1955

317.025.184

D'esquerra a dreta: Lola Deulofeu Sureda, Maria Sala Prats, Montserrat Draper, l' Titi, Maria Arpí Roca, Maria

IMATGES / PAPER /
FOTOGRAFIA



Banyistes

1945

317.022.265

D'esquerra a dreta: Quimet Tàpias de Can Tapias, Joan Carbó Vila de Can Xardó i N. C.

IMATGES / PAPER /
FOTOGRAFIA

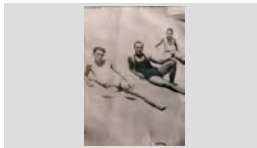

Banyistes

1963

317.022.155

De dalt a baixi: Jaume Pujós Tresserras, Carles Baltrons Austrich i Andreu de la Torre Garcia.

IMATGES / PAPER /
FOTOGRAFIA

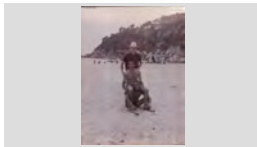

Banyistes

1947

317.025.104

Maria Vila Rayo i Quimet Vila Illas de Can Lleua

IMATGES / PAPER /
FOTOGRAFIA

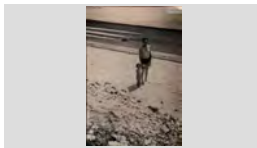

Barberia Casas

1945

317.022.101

Barbers, d'esquerra a dreta: L' aprenent, Pepito Sala Gascons, Salvador Comas Planet, Pepito Casas Ricart i

IMATGES / PAPER /
FOTOGRAFIA



BARBERS TREBALLANT

1975

317.027.117

D'ESQUERRA A DRETA: PEPET CASTEYÓ PÉREZ (CLIENT), JORDI REGUANT ALSINA I ENRIC

IMATGES / PAPER /
FOTOGRAFIA



Bateig

1975

317.020.118







D'esquerra a dreta: Mosén Narcís Gispert Regualta, Carme Valls, Josep Llirinós amb la nena Maria Carme

IMATGES / PAPER /
FOTOGRAFIA

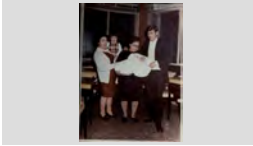

FONS PERSONALS

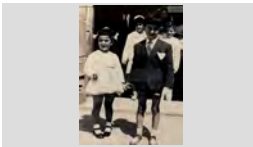
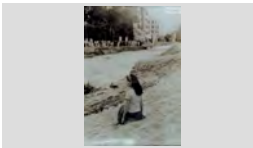
699	DIVERSOS		
028	JOSEP VALLS I ROCA (A) BAMBI	SS	699.028.5000
5000	IMATGES / / /		

CONTINGUT	ANYS / TIPOL. DOCUM.	ST	FOTO
Bateig. Amb vestuari de festa i sostenint el nadó es pot veure l' Anita Hernández Valero, Merche Fontrodona García,	1979 IMATGES / PAPER / FOTOGRAFIA	317.020.381	
Bateig. D'esquerra a dreta: Mossèn Pere, Bartomeu Comas, Daniel Lloveras Macià en braços de Maria Angels	1964 IMATGES / PAPER / FOTOGRAFIA	317.022.231	
CANTAIRES PRIMERA FILA, D'ESQUERRA A DRETA: EULALIA PUJOL FERRER, MERCE BLANCH, MARIA ROSA	1950 IMATGES / PAPER / FOTOGRAFIA	317.027.393	
Carnet de jubilat. Carnet de jubilat de Miquel Gallart Coll de Cal Tremendo, a l'època franquista.	1948 IMATGES / PAPER / FOTOGRAFIA	317.019.108	
Casament Soliguer-Fàbregas. D'esquerra a dreta: Carme Baxibern Planas, Úrsula Planet Salvatella, Blas Pané Farre i Joaquim Ciuró	1971 IMATGES / PAPER / FOTOGRAFIA	317.022.268	
Comunió Conchita Barnés Llibre i Antonio Ribas Hernández. Darrere seu: Maria Angels Ribas Hernández, Maria	1960 IMATGES / PAPER / FOTOGRAFIA	317.025.245	
Crescuda de la riera Maria Carme Schilling Fontrodona asseguda a la vorera de la riera	1963 IMATGES / PAPER / FOTOGRAFIA	317.021.310	
Dibuix Esteve Carles i Torruella . Esteve Carles i Torruella (dibuix de M.A. Comas donat al	1998 IMATGES / PAPER / FOTOGRAFIA	317.019.007	
Dibuix Pelegrí Sais Peix .	1965 IMATGES / PAPER / FOTOGRAFIA	317.019.143	

FONS PERSONALS

699 DIVERSOS

028 JOSEP VALLS I ROCA (A) BAMBI

SS 699.028.5000

5000 IMATGES / / /

CONTINGUT

ANYS / TIPOL. DOCUM.

ST

FOTO

DIBUIX D'UN HOME

1978

317.028.043

FRANCESC GUITART ARMENGOU "EN GUITART"

IMATGES / PAPER /
FOTOGRAFIA



DINAR DE GERMANOR VEINS DE LA SENIA DEL
BARRAL PER SANT ROMÀ
A LA PART ESQUERRA ES PODEN DISTINGIR
ENTRE ALTRES: DOLORS GELABERT RÓS, GENÍS

1978

317.027.044

IMATGES / PAPER /
FOTOGRAFIA



Dinar de germanor XIV Homenatge a la vellesa

1990

317.025.274

D'esquerra a dreta: Pilar Barrachina Rodríguez dona d'en
Muec, Rosita Doménech Rodés de Cal Tero i Maria

IMATGES / PAPER /
FOTOGRAFIA



Dinar dels jubilats

1998

317.022.213

D'esquerra a dreta: Lidia Grau Sebastià, Francisco
Alarcon Vega, Dolors Camps Brugué, Maria Andreu
Foto: R. Cufí

IMATGES / PAPER /
FOTOGRAFIA



DINAR HOMENATGE A LA VELLESA AL HOTEL
HOSTAL DE LA GLORIA
D'ESQUERRA A DRETA: MARIA REIXACH
CASADEVALL, FRANCISCA FONT JOSEP SALA

1980

317.026.128

IMATGES / PAPER /
FOTOGRAFIA



Dinar homentatge a la vellesa a l' envelat

1985

317.025.286

D'esquerra a dreta: Andreu Cardona Gruart l' Andreuet,
Maria Bonavía Codina de Ca la monja, Montserrat

IMATGES / PAPER /
FOTOGRAFIA



Dinar popular Barri dels pescadors

1995

317.020.383

D'esquerra a dreta: Marcel·lí Castillo Gómez de Cal
Cubano, Jordi Baltrons Colls de Ca la Lluïsa

IMATGES / PAPER /
FOTOGRAFIA



Dinar popular dels veïns carrer Senia del Barral

1979

317.019.275

Asseguts, d'esquerra a dreta: Pepito Ruscaleda Batlle,
Conxita Tresserras Font, Paco Martínez, Siscu Marcos

IMATGES / PAPER /
FOTOGRAFIA



Dos homes en un carrer.

1963

317.019.202

Quim Domènech, en Quim Tero i en Joan Sandez

IMATGES / PAPER /
FOTOGRAFIA



FONS PERSONALS

699 DIVERSOS

028 JOSEP VALLS I ROCA (A) BAMBI

SS 699.028.5000

5000 IMATGES / / /

CONTINGUT

ANYS / TIPOL. DOCUM.

ST

FOTO

DOS HOMES MOSTRANT UN PASTÍS

1955

317.026.116

D'ESQUERRA A DRETA: N.C., N.C. I FRANCISCO CLUA MARSOL

IMATGES / PAPER /
FOTOGRAFIA



Dos homes parlant

1987

317.020.197

Agustí Casado Peris i Pere Esqueu Valls, de can Pelaburros.

IMATGES / PAPER /
FOTOGRAFIA



DOS QUADRES AL OLI EN MARCS OVALATS D'UNA PARELLA
EL CAPITÀ JOAN BAPTISTA DOMÈNECH CONILL I LA SEVA DONA

1920

317.027.271

IMATGES / PAPER /
FOTOGRAFIA



Dues dones assegudes sota una porxada.

1987

317.025.248

D'esquerra a dreta: Dolors Boix Ferrer i Dionisia Prunell Deulofeu

IMATGES / PAPER /
FOTOGRAFIA

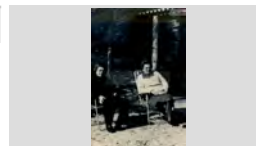

DUES DONES COMPRANT NÚMEROS DELS CESCO
ROSITA COMAS DE CAN RODOLFO I NARCÍS SALA DOMÈNECH DE CAN FELIP DELS NAPS

1966

317.026.068

IMATGES / PAPER /
FOTOGRAFIA

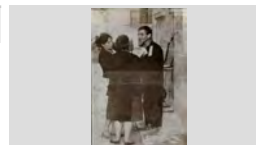

DUES DONES EN UNA TAULA

1959

317.026.053

D'ESQUERRA A DRETA: CRISTINA ISERN CHAPEI DE CAL ISERN I ROSA CAMPAJÓ MAS DE CAN LA MASIA DEL PINAR

IMATGES / PAPER /
FOTOGRAFIA



Dues noies en un tàndem a la Ciutadella.

1988

317.020.162

Carme Jordi Reguant i Maria Rosa Carvajal San Juan "cuqui"

IMATGES / PAPER /
FOTOGRAFIA



El mestre d'aixa Salvador Maura i Robert, "En Lau".

1910 ca

317.019.171

A la dreta en Salvador Maura i Robert, "En Lau". amb el seu fill Pedro Maura Alba (centre imatge) i unes dones

IMATGES / PAPER /
FOTOGRAFIA



ELECCIONS

1979

317.028.115

D'ESQUERRA A DRETA: BARTOMEU FONTRODONA MASVIDAL DE CAN MAITANQUIS I ALBERT

IMATGES / PAPER /
FOTOGRAFIA



FONS PERSONALS

699	DIVERSOS		
028	JOSEP VALLS I ROCA (A) BAMBI	SS	699.028.5000
5000	IMATGES / / /		

CONTINGUT ANYS / TIPOL. DOCUM. ST FOTO

Eleccions	1979	317.022.353	
D'esquerra a dreta: Josep Maria Balcells Esplugas, Joan Agustí i Maria Teresa Coll			
	IMATGES / PAPER / FOTOGRAFIA		

Eleccions	1979	317.022.171	
D'esquerra a dreta: Joan Pibernat Bosch de Ca la generosa, Sebastià Romero Guerrero i Joan Piñero en			
	IMATGES / PAPER / FOTOGRAFIA		

ENTREGA CERTIFICAT AL GARATGE FANALS	1998	317.028.012	
JOAN SALA, EVA BATLLOSERA CABRUJA I JOSEP BATLLOSERA MADRENYNS REBENT EL CERTIFICAT			
	IMATGES / PAPER / FOTOGRAFIA		

ENTREGA D'UN OBSEQUI DAVANT D'UNA EXPOSICIÓ DE QUADRES	1985	317.026.220	
PILAR RIBAS VIÑOLAS DE LA MASIA DEL ROSER I BARTOMEU COMAS FORTS DE CAN PERDAL			
	IMATGES / PAPER / FOTOGRAFIA		

ENTREGA DEL NOMENAMENT DE DELEGAT LOCAL DE JUVENTUDES	1964	317.025.289	
D'esquerra a dreta: Julio Carbonell Tibau, Narciso Fors Oliver de Can Fors i N.C.			
	IMATGES / PAPER / FOTOGRAFIA		

ENTREGA TROFEUS FUTBOL	1978	317.028.131	
JOAN ANTONIO GIRALT BENEDICO PRESIDENT DE LA PENYA BLANC BLAVA DE LLORET I COMARCA			
	IMATGES / PAPER / FOTOGRAFIA		

ENTREGA TROFEUS FUTBOL	1978	317.028.136	
PITU GIRBENT ROMEO REBENT UNA PLACA DEL CLUB DE FUTBOL LLORET PER ELS SERVEIS			
	IMATGES / PAPER / FOTOGRAFIA		

Entrevista a l'avi Sieny.	1964	317.019.366	
Antoni Fàbregas Fradera entrevistant a Sebastià Llorens Parés, l'avi Sieny i la Dolors Llorens Rocafort			
	IMATGES / PAPER / FOTOGRAFIA		

Entrevista a un avi.	1955	317.019.131	
Retrat de l'entrevistador, l'Antoni Fàbregas Fradera "l'Antonet" i l'entrevistat, l'avi Josep Agustí Rosés, "l'avi			
	IMATGES / PAPER / FOTOGRAFIA		

FONS PERSONALS

699 DIVERSOS

028 JOSEP VALLS I ROCA (A) BAMBI

SS

699.028.5000

5000 IMATGES / / /

CONTINGUT

ANYS / TIPOL. DOCUM.

ST

FOTO

Entrevistant a l'Avi Sieny.

1964

317.019.122



Antoni Fàbregas Fradera, L'Antonet, entrevistant a
Sebastià Llorens Parés anomenat l'Avi Sieny per la

IMATGES / PAPER /
FOTOGRAFIA

Es Guindo

1930 ca

317.019.156



Es Guindo subjectant un globus, enfilat dalt d'una escala
al Passeig Jacint Verdaguer.

IMATGES / PAPER /
FOTOGRAFIA

Es Guindo era un altre personatge popular (...)

ESECTACLE FI DETEMPORADA A LA SALA DE
FESTES EL RELICARIO
ANTONIO FÁBREGAS FRADERA " L'ANTONET " I N.C.

1965

317.026.051



IMATGES / PAPER /
FOTOGRAFIA

Espectadors de un partit de futbol

1980

317.021. 189



D'esquerra a dreta: Jaume Bosch Martí, Josep Valls
Roca, Rafel Llinàs Colomé i Josep Carbonell Camps.

IMATGES / PAPER /
FOTOGRAFIA

Estanc Gelabert.

1995

317.021.317



Dèsquerra a dreta: Maria Asunció Sulé Gelabert,Ramón
Sulé Salart, Paquita Gelabert Metje i Francesc Xavier

IMATGES / PAPER /
FOTOGRAFIA

EXPOSICIÓ DE PINTURES I BATIKS A LA CAIXA DE
BARCELONA
JOAN SALA GASCONS DE CAN GASCONS I ROSA
MARIA SANTAMARIA GUIRADO

1990

317.027.234

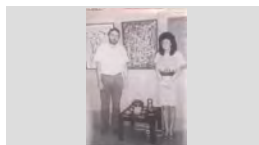

IMATGES / PAPER /
FOTOGRAFIA

Família de Can Creixell

1968

317.025.399

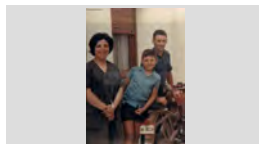

Maria Sala Costa, Josep Creixell Sala i Pepito Creixell
March

IMATGES / PAPER /
FOTOGRAFIA

Família Alimany.

1910

317.019.388

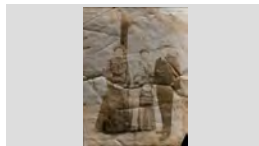

Pilar Tomàs Muné ,Generosa Alimany Tomàs i la Pilar
Tomàs Muné.

IMATGES / PAPER /
FOTOGRAFIA

Família Can Girona

1940

317.019.351



Drets, d'esquerra a dreta: Amadeu Viñals, N. C., Pilar
Viñals Taberné, N. C., N. C., N. C. i N. C.. Ajupits: Manel

IMATGES / PAPER /
FOTOGRAFIA

FONS PERSONALS

699 DIVERSOS

028 JOSEP VALLS I ROCA (A) BAMBI

SS 699.028.5000

5000 IMATGES / / /

CONTINGUT

ANYS / TIPOL. DOCUM.

ST

FOTO

Família Carbonell Camps.

1953

317.020.011

D'esquerra a dreta: Margarita Carbonell Camps, Lolita Carbonell Camps i Josep Carbonell Camps; al davant:

IMATGES / PAPER /
FOTOGRAFIA



Família Colls Comas

1968

317.021.033

D'esquerra a dreta: Maria Carmen Colls Comas, Pepet Colls Pla, Hortensia Comas Sabadía i Rafel Colls Comas

IMATGES / PAPER /
FOTOGRAFIA



Família de Ca la Rossita Felip.

1933

317.020.324

Drets: Rossita Sala i Ramon Valls; Asseguts: Manel Valls Sala, Montserrat Valls Sala, Narcís Valls Sala i Joan Valls

IMATGES / PAPER /
FOTOGRAFIA



Família de Can Guidet.

1945

317.020.275

Dretes, d'esquerra a dreta: Joana Llinás Comas i Rosario Llinás Comas ; Asseguts: Josefa Comas Lafora i Miquel

IMATGES / PAPER /
FOTOGRAFIA



Família de Can Malànima.

1962

317.019.321

D'esquerra a dreta: Joaquim Soms Sala, Tomàs Soms Llinás, Rosita Sala Costa, Gracia Costa Bancells i

IMATGES / PAPER /
FOTOGRAFIA



Família De Can Marol

1916

317.020.315

Primera fila, d'esquerra a dreta: Joanet Macià Barnés , Madrona Barnés Arbós , Joan Macià Parés, Cristina

IMATGES / PAPER /
FOTOGRAFIA



Família de Can Munt.

1955

317.021.212

Drets, d'esquerra a dreta: Domingo Munt, Maria Munt Llirinós, Maria Llirinós Gispert i Mònica Munt Llirinós ;

IMATGES / PAPER /
FOTOGRAFIA



Família de Can Titus

1952

317.022.187

D'esquerra a dreta: Catalina Viader Dalmau, Antoni Domènech Viader, Francesc Domènech Viader i Felip

IMATGES / PAPER /
FOTOGRAFIA

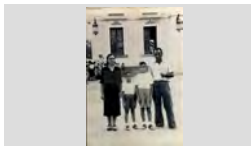

Família Domènech Coll

2002

317.019.161









D'esquerra a dreta: Maria Teresa Coll Vila amb la nena Núria Perea Domènech en braços, en Joan

IMATGES / PAPER /
FOTOGRAFIA



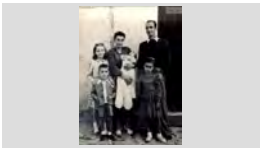



FONS PERSONALS

699	DIVERSOS		
028	JOSEP VALLS I ROCA (A) BAMBI	SS	699.028.5000
5000	IMATGES / / /		

CONTINGUT	ANYS / TIPOL. DOCUM.	ST	FOTO
Família Illa de Cal Drapaire. Drets: Jaume Illa i Enriqueta Bardera. Asseguts: Pepita	1940 IMATGES / PAPER / FOTOGRAFIA	317.019.010	
Família Llaverias. El pintor Joan Llaverias Labró i la seva família a la porta de casa seva.	1920 IMATGES / PAPER / FOTOGRAFIA	317.019.140	
Família Llibre Mas D'esquerra a dreta: Quimeta Llibre Mas, Pepita Llibre Mas, Francisco Llibre Mas, Juanita Mas Sagrera, Maria	1936 IMATGES / PAPER / FOTOGRAFIA	317.019.247	
Família Llopart D'esquerra a dreta: Juanita Ferrer, Roser Llopart Ferrer, Eliseu Llopart i Carmen Llopart Ferrer.	1948 IMATGES / PAPER / FOTOGRAFIA	317.019.014	
FAMÍLIA MERCADER PONT PRIMERA FILA, D'ESQUERRA A DRETA: ISABEL MERCADER PONT, FLORA PONT TIBAU AMB EL SEU	1948 IMATGES / PAPER / FOTOGRAFIA	317.026.175	
Família Pons de Can Sabata. D'esquerra a dreta en Felix Pons Baltrons , Felix Pons Soler i la Gràcia Soler Soler .	1922 IMATGES / PAPER / FOTOGRAFIA	317.019.141	
Família Pujós Ferrer. D'esquerra a dreta: Pepitu Pujós Ferrer, Maria Ferrer Fontanet, Maria Pujós Ferrer, Anita Pujós Ferrer,	1915 IMATGES / PAPER / FOTOGRAFIA	317.020.311	
Família Pujós Tresserras Carmeta Tresserras Font , Salvador Pujós Tresserras, Jaume Pujós Tresserras i Narcís Pujós Ferrer.	1950 IMATGES / PAPER / FOTOGRAFIA	317.020.317	
Família Sais . Dretes d'esquerra a dreta: Noia Francesa, Pelegrí Sais Peix, home Franceès amb barret), dona Francesa i	1920 IMATGES / PAPER / FOTOGRAFIA	317.019.169	

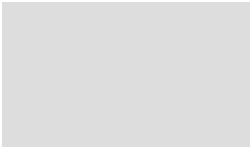
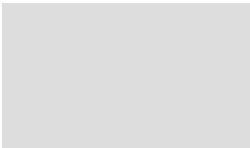
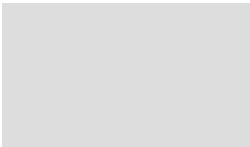
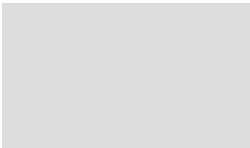
FONS	PERSONALS
699	DIVERSOS
028	JOSEP VALLS I ROCA (A) BAMBI SS 699.028.5000
5000	IMATGES / / /

CONTINGUT	ANYS / TIPOL. DOCUM.	ST	FOTO
Família Sais Planet Drets: Cecília Sais Planet i Josep Sais Planet ; Asseguts: Joan Sais Armengol i Dolors Planet Rosell de Cal	1947 IMATGES / PAPER / FOTOGRAFIA	317.021.204	
FAMÍLIA SALA EGEA D'ESQUERRA A DRETA: FRANCESC SALA EGEA, JOSEP SALA MONTERO, MONTSERRAT SALA EGEA,	1987 IMATGES / PAPER / FOTOGRAFIA	317.027.250	
Felicitació de Nadal Désquerra a dreta: Maria Rosa Lamoglia Puig, Montserrat Lamoglia Puig, Sílvia Lamoglia Puig i Esteve	1968 IMATGES / PAPER / FOTOGRAFIA	317.021.205	
Felicitacions Nadal àlbum <i>CHRISTMAS N°1.</i>	1980 / 2000 IMATGES / PAPER / REPORTATGE	086.581.001	
Felicitacions Nadal àlbum <i>CHRISTMAS N°2.</i>	1980 / 2000 IMATGES / PAPER / REPORTATGE	086.581.002	
Felicitacions Nadal àlbum <i>CHRISTMAS N°3.</i>	1980 / 2000 IMATGES / PAPER / REPORTATGE	086.581.003	
Felicitacions Nadal àlbum <i>CHRISTMAS N°4.</i>	1980 / 2000 IMATGES / PAPER / REPORTATGE	086.581.004	
Festa al Gran Palace El presentador saludant en Jordi Martínez Planas de Can Martínez rodejant de ballarines	1995 IMATGES / PAPER / FOTOGRAFIA	317.025.250	
FESTA BARRI DELS PESCADORS MONTSERRAT DOMÉNECH VILA DE CAL CUBANO, MES A LA DRETA LA MARIA CARMEN BOSCH	1995 IMATGES / PAPER / FOTOGRAFIA	317.026.274	

FONS PERSONALS

699 DIVERSOS

028 JOSEP VALLS I ROCA (A) BAMBI

SS 699.028.5000

5000 IMATGES / / /

CONTINGUT

ANYS / TIPOL. DOCUM.

ST

FOTO

Festa Barri dels Pescadors

1996

317.020.157

Montserrat Sais Carreras de Can Cama, Lluís Serrat
Tarrés de Can sErrati Quimeta Palau Mercader de Can

IMATGES / PAPER /
FOTOGRAFIA



FESTA BARRI DELS PESCADORS

1982

317.027.305

PUBLIC ASSISTENT A LA CANTADA D'HABANERES,
ES PODEN RECONÈIXER LA ISABEL SOLER

IMATGES / PAPER /
FOTOGRAFIA



FESTA CARRER DEL CARME

1979

317.028.166

D'ESQUERRA A DRETA: N.C.,N.C., RICARDO PLANAS
SOLIGUER I FERRAN MOGAS LLIGOÑA PREPARATS

IMATGES / PAPER /
FOTOGRAFIA



Festa Club Rotary Lloret

1998

317.022.192

Lluís Barnés Pou de Can Baldiri Barnés, president del
Club Rotary Lloret

IMATGES / PAPER /
FOTOGRAFIA

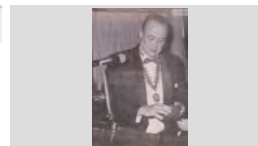

Festa de la Vellesa de Lloret de Mar.

1970

317.019.330

Els avis i acompanyants, asseguts a l'exterior.

IMATGES / PAPER /
FOTOGRAFIA



Festa homenatge a la Vellesa

1998

317.019.101

D' esquerra a dreta: Joan Blasco Fuster, Maria Salvatella
Esplugas, Rosario Ferrando Tomás i Joan Salvatella
Algunes de les persones presents al Dinar de Germanor.

IMATGES / PAPER /
FOTOGRAFIA



FESTIVAL INFANTIL AL PAVELLÓ

1976

317.028.123

SEBASTIÀ BOSCH PARÉS DE CAN BOSCH I
SALVADOR AUSTRICH OLIVERAS DE CAN MILOCA

IMATGES / PAPER /
FOTOGRAFIA



Foto d' estudi

1920

317.021.314

Josep Abuyé Colom de Can Conte

IMATGES / PAPER /
FOTOGRAFIA



FOTO D'ESTUDI

1930





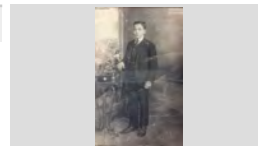

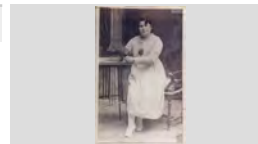
317.027.391

MERCE VALLS COMAS

IMATGES / PAPER /
FOTOGRAFIA

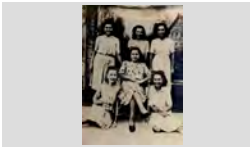
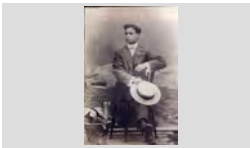

FONS	PERSONALS
699	DIVERSOS
028	JOSEP VALLS I ROCA (A) BAMBI SS 699.028.5000
5000	IMATGES / / /

CONTINGUT	ANYS / TIPOL. DOCUM.	ST	FOTO
FOTO D'ESTUDI MIMI RUSCALLEDA TRESSERRAS DE CAL DRAGÓ	1969 IMATGES / PAPER / FOTOGRAFIA	317.028.045	
FOTO D'ESTUDI PERE MAURI GROS "L'AVI MAURI"	1930 IMATGES / PAPER / FOTOGRAFIA	317.027.390	
Foto d'estudi Dretes, d'esquerra a dreta: Luisa Colls Comas, Teresa Llinás Baltrons, Miquel Colls Comas i Jaume Colls Llinás;	1910 IMATGES / PAPER / FOTOGRAFIA	317.022.348	
FOTO D'ESTUDI AMB DECORAT DRETES, D'ESQUERRA A DRETA: ROSITA PLA PLA, AMPARO MARCOS I PILAR MARCOS; ASSEGUDES:	1942 IMATGES / PAPER / FOTOGRAFIA	317.026.157	
FOTO D'ESTUDI AMB DECORAT ROMÁ LLORENS PADRÉ "EN PALOMITAS"	1930 IMATGES / PAPER / FOTOGRAFIA	317.027.379	
FOTO DE GRUP DE CELEBRACIÓ DELS 50 ANYS (NASCUTS AL 1946) D'ESQUERRA A DRETA, PRIMERA FILA: NELLY RAMÓN ESCOBAR, JOAN RUBAU PUIG, ENRIC	1996 IMATGES / PAPER / FOTOGRAFIA	317.026.228	
Fumant al carret D'esquerra a dreta: Joan Lorenzo Aldrich de Ca La Feliua, Jordi Bonet Puig de Can Vadó Pastor i Enric	1965 IMATGES / PAPER / FOTOGRAFIA	317.025.094	
FUSTERS TREBALLANT D'ESQUERRA A DRETA: N.C., JOAN "MOSCA", ANTONIO SAGARÓ PÍ I VENTURA RECARTE YARZA	1950 IMATGES / PAPER / FOTOGRAFIA	317.027.101	
Gravats Francesc Camprodon Safont i Pasqual Emili Arrieta. l'escriptor i compositor, autors de l'òpera Marina.	1887 ca IMATGES / PAPER / FOTOGRAFIA	317.019.023	

FONS PERSONALS

699 DIVERSOS

028 JOSEP VALLS I ROCA (A) BAMBI

SS 699.028.5000

5000 IMATGES / / /

CONTINGUT

ANYS / TIPOL. DOCUM.

ST

FOTO

Grup amb una mona de pasqua.

1967

317.022.214

D'esquerra a dreta: Jaume Ruscalleda Austrich, Mireia Ruscalleda Austrich, Ester Ruscalleda Austrich, Cristina

IMATGES / PAPER /
FOTOGRAFIA



Grup menjant el Ranxo.

1975

317.021.215

Drets, d'esquerra a dreta: Juan, Juan Bermúdez Torres, Eduardo Clavell Cabot, Enric Viader Armengol, Miquel

IMATGES / PAPER /
FOTOGRAFIA



GRUP D'AFICIONATS AL FUTBOL EN UN
DESPLAÇAMENT

DRETS, D'ESQUERRA A DRETA: RAFEL BALTRONS
ARBÓ, AUGUST AUSTRICH VIÑOLAS I JOAN RIBAS;

1955

317.027.083

IMATGES / PAPER /
FOTOGRAFIA



Grup de barbers a la part exterior d'una barberia.

1940

317.022.224

D'esquerra a dreta: Josep Sala Gascons, Salvador Comas Planet, Paco Gelabert, Pepe, Juliá i Pepito Casas

IMATGES / PAPER /
FOTOGRAFIA



Grup de joves en un àpat.

1955

317.019.103

D'esquerra a dreta: Pepito Pons Soler de Can Sabata, Pepita Sala lloveras de Cal Llampat, Angelina Mateo

IMATGES / PAPER /
FOTOGRAFIA



Grup de nens al carrer

1938

317.021. 159

Entre els infants es pot veure la Rosalia Vindual Vidal, la Pepita Araujo Cardona i la Pepita Sala Vindual de Cal

IMATGES / PAPER /
FOTOGRAFIA

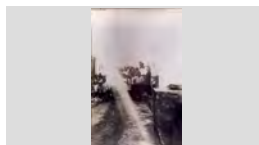

Grup de noies a Santa Cristina.

1968

317.020.117

D'esquerra a dreta: Salvador Luís Cabruja (al darrere), Angelina Cardona Reixach, Maria Rosa Guri, Katia

IMATGES / PAPER /
FOTOGRAFIA



Grup de persones a la església de Sant Romá

1959

317.019.216

Primer banc: Rosita Andreu Llinás, Josep Maria Maciá Barnés. Teresita Llinás Reyné i Bienvenido Andreu

IMATGES / PAPER /
FOTOGRAFIA



GRUP DE PERSONES A LA SORTIDA DE LA
ESGLÉSIA

D'ESQUERRA A DRETA: CRISTINA MARCH BURCET,
DAMIÁ CREIXELL BARNÉS, GRACIA COSTA

1957

317.026.022

IMATGES / PAPER /
FOTOGRAFIA



FONS PERSONALS

699 DIVERSOS

028 JOSEP VALLS I ROCA (A) BAMBI

SS 699.028.5000

5000 IMATGES / / /

CONTINGUT

ANYS / TIPOL. DOCUM.

ST

FOTO

Grup de persones assistint a una cerimònia religiosa.

1969

317.020.144

Segón Banc: Narcisa Valls i Narcís Esqueu ; Primer banc: Josep Inglés Esqueu i Manel Inglés Esqueu de

IMATGES / PAPER /
FOTOGRAFIA

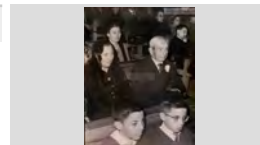

Grup de veïns en un carrer.

1960

317.022.020

Dret: Pepet Ribas Valls; Asseguts: Serafí Araujo Garcia i Mercè Fauria Ribas.

IMATGES / PAPER /
FOTOGRAFIA



GRUP MENJANT A SOBRE UNA ROCA

1970

317.026.005

D'ESQUERRA A DRETA: MARIA MASÓ SERRA, ROSITA REYNÉ LLINÁS, CRISTINA TOMAS MAIG

IMATGES / PAPER /
FOTOGRAFIA



HOMENATGE A ESTEVE FÁBREGAS. SOPAR DE GERMANOR DEL CASINET ESTEVE FÁBREGAS REBOLLO DE CAL ESTEVET AGRAÏNT L'HOMENATGE POSTUM AL SEU PARE.

1999

317.026.095

IMATGES / PAPER /
FOTOGRAFIA

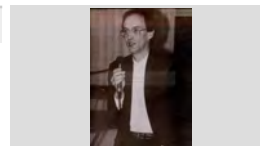

HOMENATGE A LA VELLESA

1977

317.028.105

AVIS PARTICIPANTS A LA FESTA ASSEGUTS SEGUIN ELS ACTES DE LA FESTA A LA PLAÇA DE

IMATGES / PAPER /
FOTOGRAFIA



HOMENATGE DELS SARDANISTES DE LLORET AL MESTRE MONER EL DIA DEL SEU 90 ANIVERSARI DRETS, D'ESQUERRA A DRETA: JOAN PALLÁS MONRÓS I JOSEP RIBERA CARDONA; ASSEGUTS:

1997

317.027.262

IMATGES / PAPER /
FOTOGRAFIA



HOMENATGE JUBILACIÓ TREBALLADOR LAUROCOLOR DIEGO ROMERALES BERMEJO I CARME SALVADOR ROTLLÁN DE CAL SERENITO MOSTRAN LA PLACA

1990

317.027.255

IMATGES / PAPER /
FOTOGRAFIA

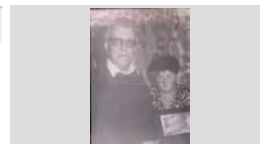

Imatge d'un àpat familiar.

1988

317.019.309

D'esquerra a dreta: Josep Llorens Valls, Montse Llorens Pinilla, Miquel Costa Planelles i l'Andrea Pinilla Martínez.

IMATGES / PAPER /
FOTOGRAFIA



Imatges en paper, fotocòpies i retalls de premsa àlbum LAMINAS Nº1.

1980 / 2000

086.582.002

IMATGES / PAPER /
REPORTATGE

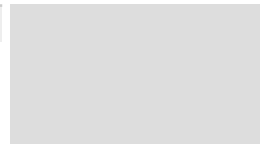

FONS	PERSONALS	
699	DIVERSOS	
028	JOSEP VALLS I ROCA (A) BAMBI	SS 699.028.5000
5000	IMATGES / / /	

CONTINGUT	ANYS / TIPOL. DOCUM.	ST	FOTO
Imatges en paper, fotocòpies i retalls de premsa de àlbum <i>LAMINAS N°2</i> .	1980 / 2000 IMATGES / PAPER / REPORTATGE	086.582.003	
Imatges en paper, fotocòpies i retalls de premsa i llibres àlbum <i>LAMINAS N°3</i> .	1980 / 2000 IMATGES / PAPER / REPORTATGE	086.582.004	
Imatges en paper, fotocòpies i retalls de premsa, llibres i calendaris de àlbum <i>LAMINAS N°5</i> .	1980 / 2000 IMATGES / PAPER / REPORTATGE	086.582.006	
Imatges en paper, fotocòpies i retalls de premsa, llibres i programes de festa major Ajuntament àlbum <i>LAMINAS</i>	1980 / 2000 IMATGES / PAPER / REPORTATGE	086.582.005	
Inauguració Majòrica Joan Gallart Sais de Can Trons ,Esteve Fàbregas Barri de Ca l' Estevet i la Carme Rebollo Tibau davant la	1991 IMATGES / PAPER / FOTOGRAFIA	317.021.219	
INAUGURACIÓ PLACA EN MEMÓROA DE CAMPRODÓN I ARRIETA A SA ROCA DE ES VANO ELS PADRINS DEL ACTE: MARIA TERESA BRUGUERA PONS DE CAN BRUGUERA I JUST	1955 IMATGES / PAPER / FOTOGRAFIA	317.026.155	
Inscripció civil de Darwin. D'esquerra a dreta: Dolors Martí Buset,N.C., besàvia de la Ferro (que era llevadora) amb en Darwin Austrich Inscripció civil de Darwin. Lloret de Mar, 27-1-1907	1907 IMATGES / PAPER / FOTOGRAFIA	317.020.120	
IX NIT DE L'ESPORT FRANCESC CODINA PUIG AMB UN TROFEU	1979 IMATGES / PAPER / FOTOGRAFIA	317.028.169	
IX NIT DE L'ESPORT JOAN SALA PUIG AMB UN TROFEU DURANT LA NIT DE L'ESPORT AL HOTEL DON JUAN	1979 IMATGES / PAPER / FOTOGRAFIA	317.028.092	

FONS PERSONALS

699	DIVERSOS		
028	JOSEP VALLS I ROCA (A) BAMBI	SS	699.028.5000
5000	IMATGES / / /		

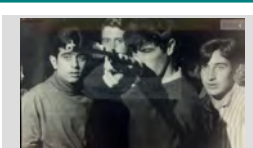
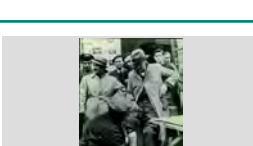
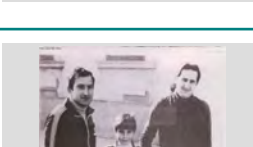
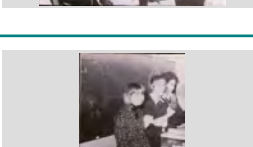
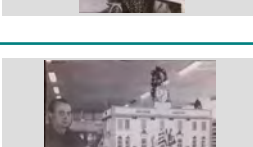
CONTINGUT	ANYS / TIPOL. DOCUM.	ST	FOTO
IX NIT DE L'ESPORT JORDI GIMENO SULÉ DE CA LA PALANCA RECOLLINT UNA PLACA, DURANT LA NIT DE	1979 IMATGES / PAPER / FOTOGRAFIA	317.028.097	
Joan Domènech entrevista a Esteve Fàbregas. D'esquerra a dreta: Esteve Fàbregas Barri, Carme Rebollo Tibau, Cristina Marlès Casali i Albert Batlle	1975 IMATGES / PAPER / FOTOGRAFIA	317.020.134	
JOVES JUGANT AL TIR A LA FIRA D'ESQUERRA A DRETA: SANTI MORETONES PLANAS, JOSEP MARIA SALA GASCONS, JOAN	1967 IMATGES / PAPER / FOTOGRAFIA	317.027.144	
Jugant a cartes al Antic Síndicat Drets, d'esquerra a dreta: Pepet Soler en Rosaris,Liberto Reyné Castells (al fons) i N.C.; Asseguts: Salvador	1956 IMATGES / PAPER / FOTOGRAFIA	317.025.178	
Los vagabundos del arte Joan Bernat Sarró, en primer terme mirant a la càmera en Pere Màrtir Soliguer .	1945 IMATGES / PAPER / FOTOGRAFIA	317.020.079	
Los vagabundos del arte Un neteja sabates enllustrant les botes d'en Melcior Montero Vert.	1945 IMATGES / PAPER / FOTOGRAFIA	317.020.077	
MARXA XINO XANO A SANT PERE DEL BOSCH D'ESQUERRA A DRETA: JAUME SUÑÉ BARNÉS, JORDI RIBERA MURLÀ I JORDI RIBERA CARDONA	1979 IMATGES / PAPER / FOTOGRAFIA	317.028.036	
Membres taula electoral D'esquerra a dreta: Maria Galera Fernández, Maria rosa Martínez i Sebastià Romero Guerrero "en Sebas", en una	1977 IMATGES / PAPER / FOTOGRAFIA	317.020.042	
MONA DE PASCUA LLUÍS BARNÉS POU AL COSTAT DE LA REPRODUCCIÓ DEL AJUNTAMENT EN XOCOLATA	1992 IMATGES / PAPER / FOTOGRAFIA	317.027.409	

FONS PERSONALS

699 DIVERSOS

028 JOSEP VALLS I ROCA (A) BAMBI

SS 699.028.5000

5000 IMATGES / / /

CONTINGUT

ANYS / TIPOL. DOCUM.

ST

FOTO

Mostra de cuina Lloretenca

1994 ca

317.022.120

D'esquerra a dreta: Jordi Martínez Planas i en Miquel Alcover Sánchez.

IMATGES / PAPER /
FOTOGRAFIA

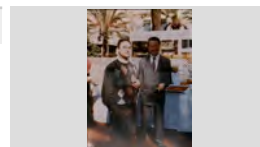

NENS A LA PLATJA

1957

317.026.340

D'ESQUERRA A DRETA: JOAN FRANCO MORELL,
JOSEP ISERN CLAPÉS, PAQUITA FRANCO MORELL,

IMATGES / PAPER /
FOTOGRAFIA



NENS A LA PLATJA

1965

317.028.055

D'ESQUERRA A DRETA: MARIBEL RUSCALLEDA
TRESSERRAS, N. C. I MIMI RUSCALLEDA

IMATGES / PAPER /
FOTOGRAFIA



NOIES A LA PLATJA

1926

317.026.347

D'ESQUERRA A DRETA: LOLA FAURIA I ANTONIA
SAYROL ARAÑÓ

IMATGES / PAPER /
FOTOGRAFIA

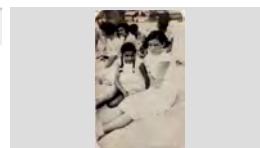

Nois donant menjar als gats.

1975

317.019.325

D'esquerra a dreta: Jaume Gascons March de Cal
Piano , Rossita Biñana i en Joaquim Barnés de Can Tut.

IMATGES / PAPER /
FOTOGRAFIA



ORLA DE FERRO FORJAT

1920

317.026.096

ORLA AMB EL RETRAT DE TOTS ELS MANYANS
LLORETENCOS OBRA D'EN JOAN SÁNDEZ

IMATGES / PAPER /
FOTOGRAFIA

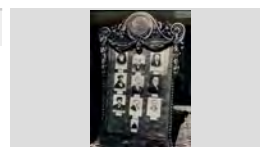

PAGÉS NETEJANT EL BLAT DE MORO AL CARRER

1955

317.027.074

BONAVENTURA RAFART DE CAN RAFART
TREBALLANT I ELS NENS CARLES ARBÓ BLANCH I

IMATGES / PAPER /
FOTOGRAFIA

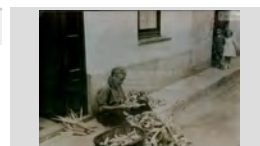

Paleta i pintor tirant la "borada"

1980

317.022.400

D'esquerra a dreta: Joaquim Pastor Marqués de Can
Arturo Cadiré i Josep Valls Roca de Can Ribalauiga

IMATGES / PAPER /
FOTOGRAFIA



Paletes

1968

317.022.393

D'esquerra a dreta: Jordi Baltrons Colls i Narcís Coll
Taulina

IMATGES / PAPER /
FOTOGRAFIA



FONS PERSONALS

699 DIVERSOS

028 JOSEP VALLS I ROCA (A) BAMBI

SS 699.028.5000

5000 IMATGES / / /

CONTINGUT

ANYS / TIPOL. DOCUM.

ST

FOTO

PALETES TREBALLANT AL PATI DE LES ESCOLES.

1930

317.026.399

JOAN MACIÀ BARNÉS, DARRERE SEU ELS
ALUMNES I MESTRES DE LES ESCOLES

IMATGES / PAPER /
FOTOGRAFIA



PARE I FILLA A LA PLATJA

1950

317.027.168

SALVADOR COMAS PLANET I MARIA ASSUMPCIÓ
COMAS MORÉ DE CAN MORÉ

IMATGES / PAPER /
FOTOGRAFIA

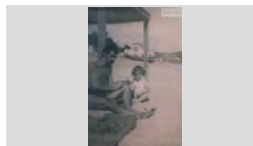

Parella d'avis amb dues noies.

1959

317.019.211

D'esquerra a dreta: Cristina Bonhome Andreu,
Bienvenido Andreu Agustí, Pepita Bonhome Andreu i

IMATGES / PAPER /
FOTOGRAFIA



PASTISSER

1940

317.027.040

SALVADOR BERNAT COMPAÑÓ DE CAN TOSSA
VELL FENT UN PASSTÍS

IMATGES / PAPER /
FOTOGRAFIA

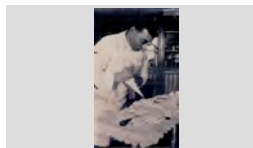

Perruqueras

1963

317.022.262

D'esquerra a dreta: Maria Carme Casas Colomer, Magda
Palou, Maria Carmen Colls e Isabel Planiol.

IMATGES / PAPER /
FOTOGRAFIA



PINTANT EL CAMPANAR DE L'AJUNTAMENT

1989

317.026.366

JOAN MANEL BLASCO PÍ A DALT DEL CAMPANAR

IMATGES / PAPER /
FOTOGRAFIA



PINTOR TREBALLANT

1968

317.027.019

EN PEPITO TOMAS MAGI BARNÉS OBSERVANT
COM EN JOAN MANEL BLASCO PÍ PINTA UN COTXE

IMATGES / PAPER /
FOTOGRAFIA



PISTA DE BITLLES (BOLERA)

1957

317.026.360

JOAN MANEL BLASCO PÍ POSSANT LES BITLLES

IMATGES / PAPER /
FOTOGRAFIA



Pregoner

1973

317.021.012

Antonio Pulgarín Medina tocant la trompeta per cridar als
veïns per comunicar-lis el pregó que mostra amb la mà

IMATGES / PAPER /
FOTOGRAFIA



FONS PERSONALS

699 DIVERSOS

028 JOSEP VALLS I ROCA (A) BAMBI

SS 699.028.5000

5000 IMATGES / / /

CONTINGUT

ANYS / TIPOL. DOCUM.

ST

FOTO

Primer plànol d'un home.

1985

317.025.377

Ramón Saura Carcaño de Cal ulls molls

IMATGES / PAPER /
FOTOGRAFIA

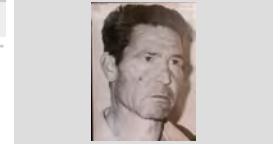

PUBILLA

1989

317.027.315

MARIA DEL MAR RUIZ RUSCALLEDA

IMATGES / PAPER /
FOTOGRAFIA



Rertrat d'un grup de nois amb escombres.

1949

317.021.232

Drets, 'esquerra a dreta: Francesc Dillonder Burgada,
Antoni Pujol, Joan Macià, Quimet Barnés i Pere Austrich;

IMATGES / PAPER /
FOTOGRAFIA



Rertrat de dos homes

1965

317.025.241

D'esquerra a dreta: Pere Salvatella Esplugas en Peret
Sota i Jaume Grimal Torrent de L'Angel

IMATGES / PAPER /
FOTOGRAFIA



Retall del diari El Punt

2002

317.019.039

Secció els naixements. Maribel Pastor i la seva filla Carla
Orobitg Pastor .

IMATGES / PAPER /
FOTOGRAFIA



Retalls de premsa i de butlletins Ajuntament àlbum
NOUS PROYEGTES N°1.

1990 / 2000

086.582.001

IMATGES / PAPER /
REPORTATGE

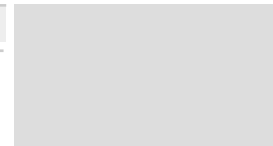

Retalls dels calendaris Fàbregas àlbum *LAMINAS N°5.*

1980 / 1985

086.582.007

IMATGES / PAPER /
REPORTATGE

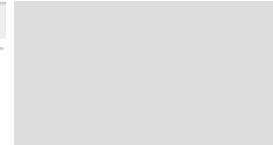

RETART DE TRES GERMANS

1969

317.026.146

JAVIER CALVENTUS SÁNCHEZ, ALICIA CALVENTUS
SÁNCHEZ I DORI CALVENTUS SÁNCHEZ DE CAN

IMATGES / PAPER /
FOTOGRAFIA

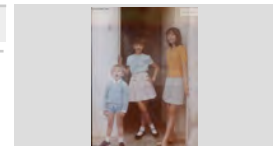

Retat

1975

317.021.274

Maria Ribas Vicens de Can Comas.

IMATGES / PAPER /
FOTOGRAFIA

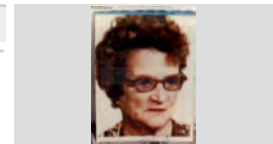

FONS PERSONALS

699 DIVERSOS

028 JOSEP VALLS I ROCA (A) BAMBI

SS 699.028.5000

5000 IMATGES / / /

CONTINGUT**ANYS / TIPOL. DOCUM.****ST****FOTO**

Retrat

1943

317.025.304

Agustina Boadas Cornellá de Ca la moreneta

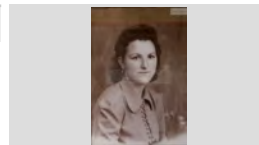
IMATGES / PAPER /
FOTOGRAFIA

Retrat

1960

317.019.029

Arturo Marquès o " l'Arturo cadiré "

IMATGES / PAPER /
FOTOGRAFIA

Retrat

1966

317.025.218

Aurea Grau Sebastiá

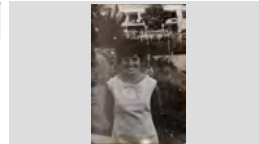
IMATGES / PAPER /
FOTOGRAFIA

RETRAT

1978

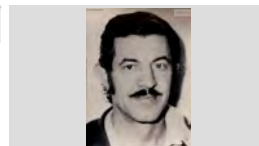
317.026.087BARTOMEU RUSCALLEDA BATLLE "EL NANO DEL
DRAGÓ"IMATGES / PAPER /
FOTOGRAFIA

Retrat

1960

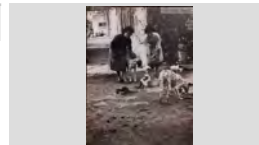
317.020.086Carme Esqueu Valls i Àngela Esqueu Valls de "Can
Pelaburros"IMATGES / PAPER /
FOTOGRAFIA

RETRAT

1980

317.026.156

CONSTANTI MAS BOADAS EN TINUS

IMATGES / PAPER /
FOTOGRAFIA

Retrat

1960

317.020.085

Conxita Llorens Lloveras.

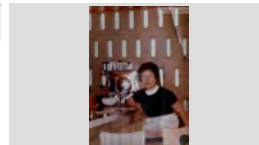
IMATGES / PAPER /
FOTOGRAFIA

Retrat

1948

317.025.269

Cristina Planet Salvatella de Can Dolfo

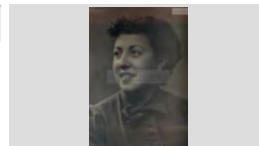
IMATGES / PAPER /
FOTOGRAFIA

Retrat

1948

317.025.299

Cristina Planet Salvatella de Can Dolfo

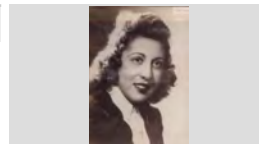
IMATGES / PAPER /
FOTOGRAFIA

FONS PERSONALS

699 DIVERSOS

028 JOSEP VALLS I ROCA (A) BAMBI

SS 699.028.5000

5000 IMATGES / / /

CONTINGUT**ANYS / TIPOL. DOCUM.****ST****FOTO**

Retrat

1985

317.025.175

Dolors Clapés Barnés

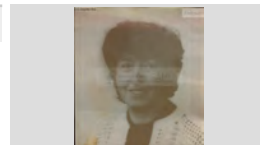
IMATGES / PAPER /
FOTOGRAFIA

Retrat

1960

317.025.122

Dolors Utset Colls de Cal Bosch

IMATGES / PAPER /
FOTOGRAFIA

Retrat

1965

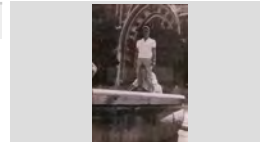
317.022.191Dret: Andreu de la Torre Garcia de Cal Piyayo, Ajupit, en
Josep Valls Roca de Can RibalaiguaIMATGES / PAPER /
FOTOGRAFIA

Retrat

1965

317.025.074

Emili Martínez Passapera de Can Martínez

IMATGES / PAPER /
FOTOGRAFIA

Retrat

1930

317.019.142

En Corcoll.

IMATGES / PAPER /
FOTOGRAFIA

Retrat

1932

317.022.279

Ester Zaro (futura esposa de Lluís Parés Macià).

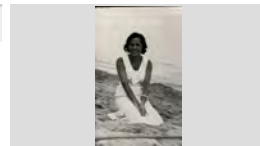
IMATGES / PAPER /
FOTOGRAFIA

Retrat

1920

317.019.146

Esteve Toll, en Tató.

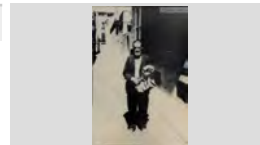
IMATGES / PAPER /
FOTOGRAFIA

Retrat

1942

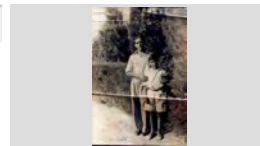
317.019.272Francisco Doménech Sagrera es " noi Badó "i el jove
Josep Maria Font "en Font".IMATGES / PAPER /
FOTOGRAFIA

Retrat

1948

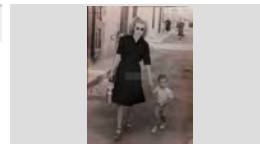
317.019.305Gràcia Montfuleda Pujol i el seu fill Josep Cuartero
Montfuleda.IMATGES / PAPER /
FOTOGRAFIA

FONS PERSONALS

699 DIVERSOS

028 JOSEP VALLS I ROCA (A) BAMBI

SS 699.028.5000

5000 IMATGES / / /

CONTINGUT

ANYS / TIPOL. DOCUM.

ST

FOTO

Retrat

1943

317.022.328

Isabel Ribera López i Josep Ribera Cardona de Cal Grill.

IMATGES / PAPER /
FOTOGRAFIA

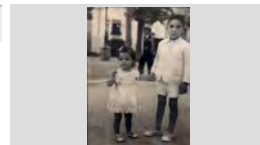

RETRAT

1930

317.026.086

JOAN AGUSTÍ MACIÀ EN JOAN BOLET

IMATGES / PAPER /
FOTOGRAFIA

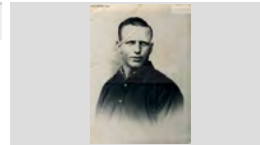

Retrat

1920

317.019.121

Joan Coll Morral en Joanet Barber

IMATGES / PAPER /
FOTOGRAFIA

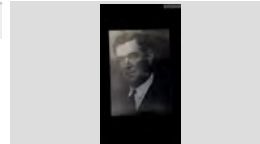

Retrat

1952

317.020.057

Joan Comas Florit davant d'un cotxe.

IMATGES / PAPER /
FOTOGRAFIA



Retrat

1975

317.021.271

Joan Comas Florit de Can Comas

IMATGES / PAPER /
FOTOGRAFIA



Retrat

1990

317.022.108

Joan Soler de Can Coqui, ballant.

IMATGES / PAPER /
FOTOGRAFIA



Retrat

1910 ca

317.019.091

Joan Sureda Guinart.

IMATGES / PAPER /
FOTOGRAFIA

Joan Sureda Guinart. Comerciant.



Retrat

1899 ca

317.019.022

Josep Maria Coll Rodés

IMATGES / PAPER /
FOTOGRAFIA

Josep M. Coll Rodés (1874-1900) escriptor i poeta.



Retrat

1971

317.019.096

Josep Maria Nicolàs Cubías de Can Lalo.

IMATGES / PAPER /
FOTOGRAFIA

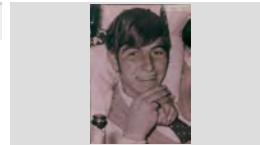

FONS PERSONALS

699 DIVERSOS

028 JOSEP VALLS I ROCA (A) BAMBI

SS 699.028.5000

5000 IMATGES / / /

CONTINGUT**ANYS / TIPOL. DOCUM.****ST****FOTO**

Retrat

1930

317.019.400

Josep Salicrú Martori.

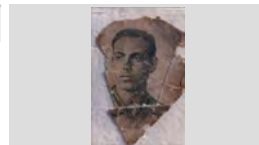
IMATGES / PAPER /
FOTOGRAFIA

Retrat

1992

317.025.196

Kim Vila Baltrons de Can Lleva

IMATGES / PAPER /
FOTOGRAFIA

Retrat

1965

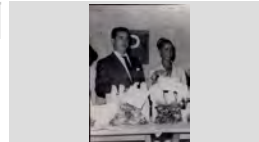
317.020.252Lluís Costa Servià de Can Gardela i Maria Teresa
MontalIMATGES / PAPER /
FOTOGRAFIA

Retrat

1970

317.022.010

Lluís Sala Montero.

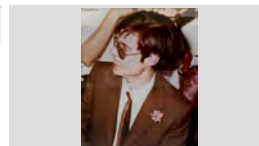
IMATGES / PAPER /
FOTOGRAFIA

Retrat

1985

317.025.139

Lolita Ruscalleda Gallart de Cal Dragó

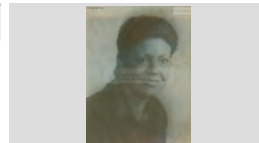
IMATGES / PAPER /
FOTOGRAFIA

Retrat

1975

317.020.279

Manel Alsina, l'avi Cintet

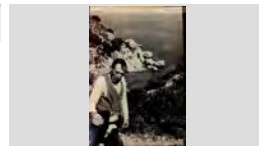
IMATGES / PAPER /
FOTOGRAFIA

Retrat

1990

317.022.375

Maria Angels Rodés Oliveras de Can Mistus

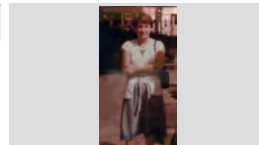
IMATGES / PAPER /
FOTOGRAFIA

Retrat

1985

317.025.161

Maria Assunció Comas Moré

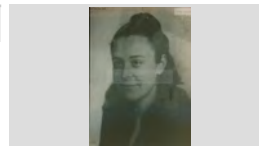
IMATGES / PAPER /
FOTOGRAFIA

Retrat

1995

317.020.277

Maria Aulet Puig

IMATGES / PAPER /
FOTOGRAFIA

FONS PERSONALS

699 DIVERSOS

028 JOSEP VALLS I ROCA (A) BAMBI

SS 699.028.5000

5000 IMATGES / / /

CONTINGUT**ANYS / TIPOL. DOCUM.****ST****FOTO**

Retrat

1950

317.020.185

Maria Giralt i Giralt, servint plats.

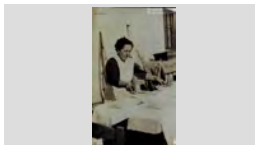
IMATGES / PAPER /
FOTOGRAFIA

Retrat

1970

317.019.232

Mercè Esqueu Austrich , l'àvia de Can Pepet Mariano.

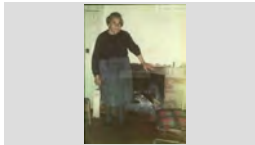
IMATGES / PAPER /
FOTOGRAFIA

Retrat

1967

317.025.208

Montserrat Grimal Torrent de L'Angel

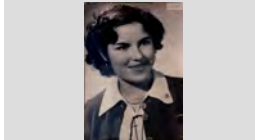
IMATGES / PAPER /
FOTOGRAFIA

Retrat

1920 ca

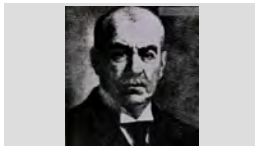
317.019.016Narcís Gelats i Durall, sembla que es tracta d'una
pintura.IMATGES / PAPER /
FOTOGRAFIA

Retrat

1970

317.019.242

Pere Peix Bernatallada amb un gos.

IMATGES / PAPER /
FOTOGRAFIA

Retrat

1955

317.021.290

Pitu Fornés Alegret de Ca l'Alegret.

IMATGES / PAPER /
FOTOGRAFIA

Retrat

1975

317.022.036

Rafel Costa Planellas.

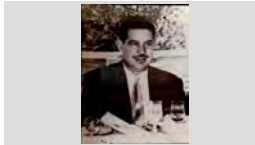
IMATGES / PAPER /
FOTOGRAFIA

Retrat

1995

317.022.011

Remei Giralt March., de Ca la Buscarota.

IMATGES / PAPER /
FOTOGRAFIA

Retrat





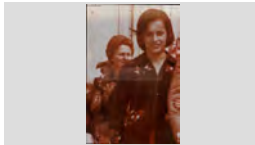

1974

317.022.056

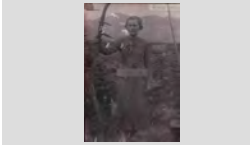
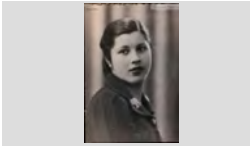
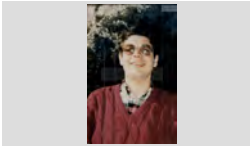
Rosa Grau Oliver

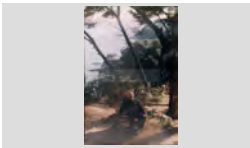
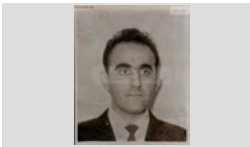
IMATGES / PAPER /
FOTOGRAFIA

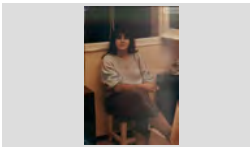
FONS	PERSONALS
699	DIVERSOS
028	JOSEP VALLS I ROCA (A) BAMBI SS 699.028.5000
5000	IMATGES / / /

CONTINGUT	ANYS / TIPOL. DOCUM.	ST	FOTO
Retrat Rosalia Vindual Vidal.	1940 IMATGES / PAPER / FOTOGRAFIA	317.019.331	
Retrat Rossita Colls Pla	1943 IMATGES / PAPER / FOTOGRAFIA	317.020.365	
RETRAT SALVADOR AUSTRICH OLIVERAS DE CAN MILOCA	1990 IMATGES / PAPER / FOTOGRAFIA	317.026.027	
Retrat Salvador Garriga i Garriga	1950 ca IMATGES / PAPER / FOTOGRAFIA	317.019.017	
Retrat Salvador Pujós Tresserras.	1994 IMATGES / PAPER / FOTOGRAFIA	317.021.333	
RETRAT TRULL PONS,JOSEP	1960 ca IMATGES / PAPER / FOTOGRAFIA	317.026.050	
Retrat Xavier Carbonell Fábregas.	1970 IMATGES / PAPER / FOTOGRAFIA	317.021.050	
Retrat Yolanda Tello Tuset de Can Batllé	1985 IMATGES / PAPER / FOTOGRAFIA	317.025.031	
Retrat Acisclo Reixach " n' Iscle", assegut en un tamboret. N'Isclé. Popular portant de la "bomba de Sant Joan" (...)	1885 ca IMATGES / PAPER / FOTOGRAFIA	317.019.154	

FONS PERSONALS

699 DIVERSOS

028 JOSEP VALLS I ROCA (A) BAMBI

SS 699.028.5000

5000 IMATGES / / /

CONTINGUT**ANYS / TIPOL. DOCUM.****ST****FOTO**

Retrat

1900 ca

317.019.151

Agustí Cabañas Font , de Can Cabañas.

IMATGES / PAPER /
FOTOGRAFIA

Retrat

1926

317.022.096

Agustí Cabañas Llobet

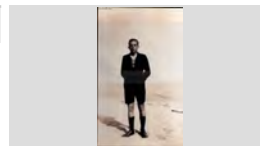
IMATGES / PAPER /
FOTOGRAFIA

Retrat

1928

317.022.170

Agustí Cabañas Llobet ce Can Cabañas

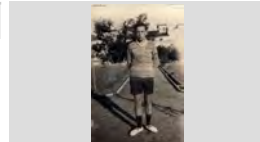
IMATGES / PAPER /
FOTOGRAFIA

Retrat

1930

317.019.136

Agustí Rabassa Rotllan.

IMATGES / PAPER /
FOTOGRAFIA

Retrat

1960

317.025.142

Agustí Tomas Maig Barnés, en Maig

IMATGES / PAPER /
FOTOGRAFIA

Retrat

1964

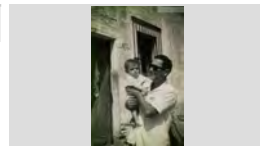
317.019.323Amadeu Peix de Can Peix amb el nen Salvador
Gonzalez Peix de Can Daura en braços.IMATGES / PAPER /
FOTOGRAFIA

Retrat

1976

317.021.319

Andreu Garcia Quintana, en Felipe a dalt d'un dumper

IMATGES / PAPER /
FOTOGRAFIA

Retrat

1950

317.020.181

Àngela Esqueu i Valls de Can Pelaburros

IMATGES / PAPER /
FOTOGRAFIA

Retrat

1975

317.022.185

Angelina Tallada Bernat de Can Tallada

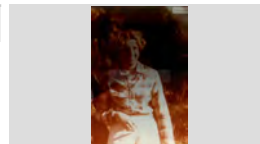
IMATGES / PAPER /
FOTOGRAFIA

FONS PERSONALS

699 DIVERSOS

028 JOSEP VALLS I ROCA (A) BAMBI

SS 699.028.5000

5000 IMATGES / / /

CONTINGUT**ANYS / TIPOL. DOCUM.****ST****FOTO**

Retrat

1963

317.020.229

Anita Boada de Can Pepet dels ànecs.

IMATGES / PAPER /
FOTOGRAFIA

Retrat

1983

317.022.127

Anita Jordi Llorens de Can Deri

IMATGES / PAPER /
FOTOGRAFIA

Retrat

1990

317.022.128

Anna Pastor Agustí de Can Pastor

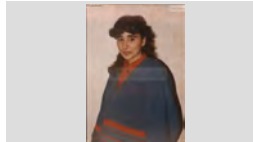
IMATGES / PAPER /
FOTOGRAFIA

Retrat

1989

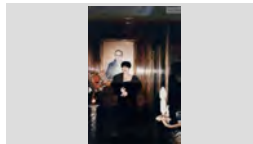
317.025.019Anna Rosa Fábregas Rebollo de Cal Estevet, darrere
seu un quadre d'en Josep Montero FullaIMATGES / PAPER /
FOTOGRAFIA

Retrat

1975

317.021.351

Anselmo Gil Simón

IMATGES / PAPER /
FOTOGRAFIA

Retrat

1980

317.021.273

Antoni Bancells Puig condecorat

IMATGES / PAPER /
FOTOGRAFIA

Retrat

1962

317.022.157

Antoni Domènech Viader de Can Titus

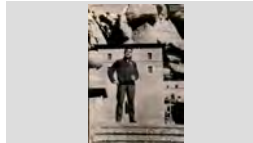
IMATGES / PAPER /
FOTOGRAFIA

Retrat

1957

317.019.008

Antoni Illa Bardera, fill de Can Jaumet Drapaire.

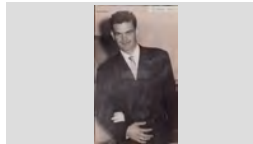
IMATGES / PAPER /
FOTOGRAFIA

Retrat

1957

317.022.398

Antonia Baltrons Arbó de Can Joan Manco

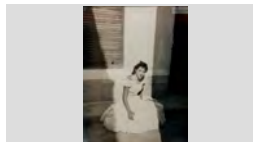
IMATGES / PAPER /
FOTOGRAFIA

FONS PERSONALS

699 DIVERSOS

028 JOSEP VALLS I ROCA (A) BAMBI

SS 699.028.5000

5000 IMATGES / / /

CONTINGUT**ANYS / TIPOL. DOCUM.****ST****FOTO**

Retrat

1950

317.021.393

Antònia Baltrons Arbó de Can Joan Manco.

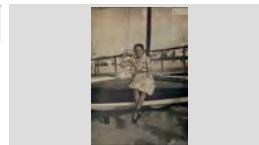
IMATGES / PAPER /
FOTOGRAFIA

Retrat

1958

317.022.083

Antònia Baltrons Arbó, de Can Joan manco.

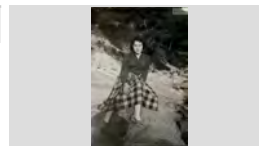
IMATGES / PAPER /
FOTOGRAFIA

Retrat

1926

317.019.192

Antònia Giralt Giralt .

IMATGES / PAPER /
FOTOGRAFIA

Retrat

1985

317.020.363

Antonio Ingles Castells de Can Pelaburros

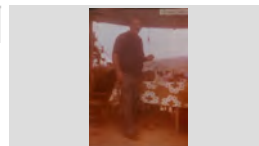
IMATGES / PAPER /
FOTOGRAFIA

Retrat

1987

317.020.014Arcadi Oriol Castelló, de Cal Bord, dalt d'una moto
Mobylette ST-96.IMATGES / PAPER /
FOTOGRAFIA

Retrat

1950

317.021.289

Arseni Frigola Ripoll de Cal Arseni

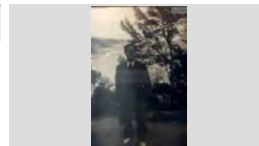
IMATGES / PAPER /
FOTOGRAFIA

Retrat

1960

317.021.064

Aurèlia Fusté de Tesso

IMATGES / PAPER /
FOTOGRAFIA

Retrat

2002

317.019.062

Carla Orobítg Pastor en braços d'en Josep Valls Roca

IMATGES / PAPER /
FOTOGRAFIA

Retrat

1939

317.021.285

Carme Bancells Congs de Ca la Congs

IMATGES / PAPER /
FOTOGRAFIA

FONS PERSONALS

699 DIVERSOS

028 JOSEP VALLS I ROCA (A) BAMBI

SS 699.028.5000

5000 IMATGES / / /

CONTINGUT

ANYS / TIPOL. DOCUM.

ST

FOTO

Retrat

1971

317.021.142

Carme de la Rosa.

IMATGES / PAPER /
FOTOGRAFIA



Retrat

1975

317.019.251

Carmen Fornés de Ca l'Alegret a la platja de Fenals,
amb l'Hotel Rigat a segon terme.

IMATGES / PAPER /
FOTOGRAFIA

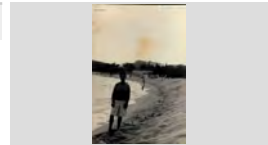

Retrat

1960

317.025.209

Carmen Grimal Torrent de L'Angel

IMATGES / PAPER /
FOTOGRAFIA

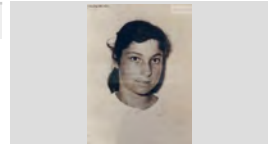

Retrat

1950

317.021.014

Carmen Palau Albertí

IMATGES / PAPER /
FOTOGRAFIA



Retrat

1960

317.021.251

Constanti Mora en Tinus de la Nyerra

IMATGES / PAPER /
FOTOGRAFIA

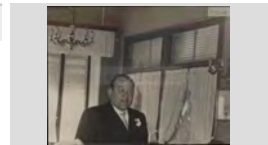

Retrat

1930 ca

317.019.094

Constantí Ribalaigua Vert.

IMATGES / PAPER /
FOTOGRAFIA

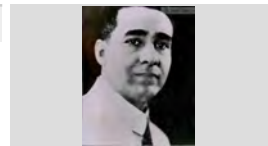

Retrat

1950

317.020.233

Conxita Maciá Roca.

IMATGES / PAPER /
FOTOGRAFIA

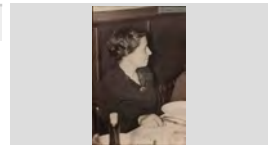

Retrat

1975

317.020.186

Conxita Utset Vila i Pilar Oller

IMATGES / PAPER /
FOTOGRAFIA

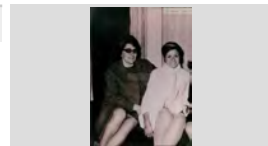

Retrat

1970



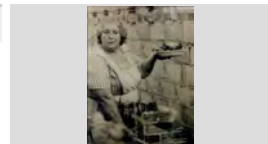

317.019.129

Cristina Arbó Roca de Can Joan Manco.



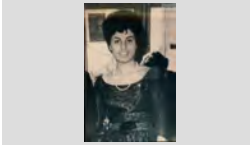
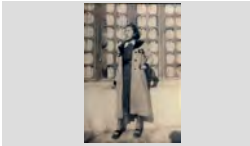

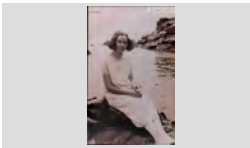
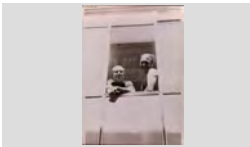
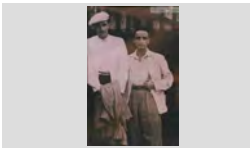

IMATGES / PAPER /
FOTOGRAFIA

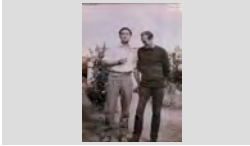

FONS	PERSONALS		
699	DIVERSOS		
028	JOSEP VALLS I ROCA (A) BAMBI	SS	699.028.5000
5000	IMATGES / / /		

CONTINGUT	ANYS / TIPOL. DOCUM.	ST	FOTO
Retrat Cristina Bonhome Andreu	1962 IMATGES / PAPER / FOTOGRAFIA	317.022.158	
Retrat Cristina Planet de Can Dolfo	1945 IMATGES / PAPER / FOTOGRAFIA	317.025.233	
Retrat Cristina Roca de Ca la Paua .	1965 IMATGES / PAPER / FOTOGRAFIA	317.020.103	
Retrat Cristina Vidal i Juanito Vidal. de Can Petis.	1955 IMATGES / PAPER / FOTOGRAFIA	317.020.175	
Retrat Cristina Vindual Vidal de Cal Granot	1925 IMATGES / PAPER / FOTOGRAFIA	317.019.040	
Retrat D'esquerra a dreta: Antoni Sagaró Pí i en Josep Valls Roca.	1978 IMATGES / PAPER / FOTOGRAFIA	317.022.110	
Retrat D'esquerra a dreta: Antonio Fàbregas Fradera "Antonet" i Emili Martínez de Laguardia.	1948 IMATGES / PAPER / FOTOGRAFIA	317.021. 059	
Retrat D'esquerra a dreta: Isidoro Llorca Riera de Can Pepe Valencia i Fernando Galera García, en Galera	1971 IMATGES / PAPER / FOTOGRAFIA	317.025.041	
Retrat D'esquerra a dreta: Joan Draper Montero i Pepito Ruscalleda Batlle de Cal Dragó	1962 IMATGES / PAPER / FOTOGRAFIA	317.021.390	

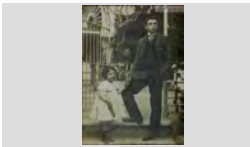
FONS	PERSONALS
699	DIVERSOS
028	JOSEP VALLS I ROCA (A) BAMBI SS 699.028.5000
5000	IMATGES / / /

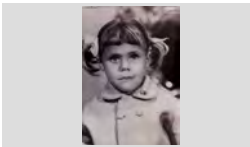
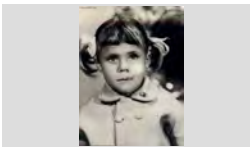
CONTINGUT	ANYS / TIPOL. DOCUM.	ST	FOTO
Retrat D'esquerra a dreta: Joaquim Pastor Marquès i Josep Valls Roca	1964 IMATGES / PAPER / FOTOGRAFIA	317.022.216	
Retrat D'esquerra a dreta: Joaquim Pastor Marquès i Josep Valls Roca, que porta una perruca.	1985 IMATGES / PAPER / FOTOGRAFIA	317.022.205	
Retrat D'esquerra a dreta: Lluís Llorens Coll i Ramón Llorens Gich	1979 IMATGES / PAPER / FOTOGRAFIA	317.025.039	
Retrat d'esquerra a dreta: Montserrat Draper i Maria Rosa Draper Montero de Can Draper	1957 IMATGES / PAPER / FOTOGRAFIA	317.025.028	
Retrat Damià Creixell i Barnés, de Can Creixell.	1971 IMATGES / PAPER / FOTOGRAFIA	317.021. 119	
Retrat Dolors Llorens Rocafort i Ventura Llorens Rocafort	1907 IMATGES / PAPER / FOTOGRAFIA	317.020.268	
Retrat Dolors Palau Palau sostenint, en Carles Mercader Pons de Can Mercader.	1965 IMATGES / PAPER / FOTOGRAFIA	317.022.046	
Retrat Dolors Pujadas Valls de Can Ribalaigua.	1973 IMATGES / PAPER / FOTOGRAFIA	317.022.164	
Retrat Dolors Pujadas Valls.	1972 IMATGES / PAPER / FOTOGRAFIA	317.021. 148	

FONS PERSONALS

699 DIVERSOS

028 JOSEP VALLS I ROCA (A) BAMBI

SS 699.028.5000

5000 IMATGES / / /

CONTINGUT**ANYS / TIPOL. DOCUM.****ST****FOTO**

Retrat

1926

317.019.117

Domènec Moner Basart

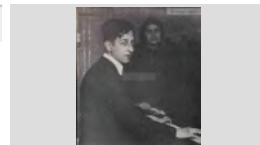
IMATGES / PAPER /
FOTOGRAFIA

Retrat

1993

317.022.254

Domènec Moner Basart.

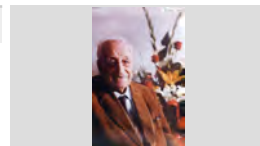
IMATGES / PAPER /
FOTOGRAFIA

Retrat

1975 ca

317.019.077

El compositor Domènec Moner i Basart.

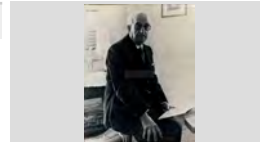
IMATGES / PAPER /
FOTOGRAFIA

Retrat

1981

317.019.230

El doctor Josep Triadó Taulé

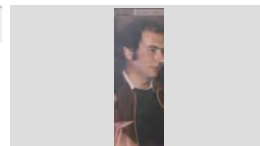
IMATGES / PAPER /
FOTOGRAFIA

Retrat

1920

317.019.120

El pianista Francesc Coll Morral en Panxito Barber

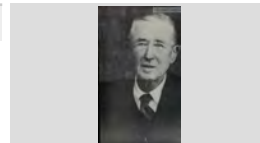
IMATGES / PAPER /
FOTOGRAFIA

Retrat

1976

317.025.046

Eleuterio Marcos Trillo de Can Marcos

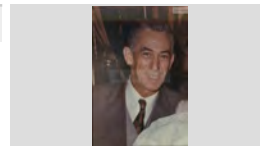
IMATGES / PAPER /
FOTOGRAFIA

Retrat

1910

317.025.069

Elvira Reyné Sureda de Can Reyné

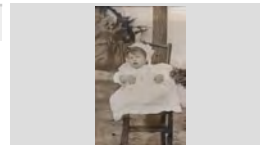
IMATGES / PAPER /
FOTOGRAFIA

Retrat

1930 ca

317.019.001

Emili Martínez i Passapera

IMATGES / PAPER /
FOTOGRAFIA

Emili Martínez i Passapera



Retrat

1950







317.022.166

Emili Martínez Passapera.

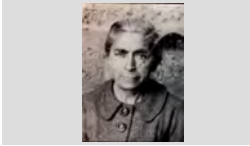
IMATGES / PAPER /
FOTOGRAFIA

FONS PERSONALS

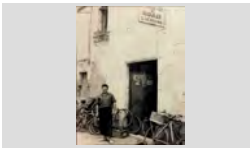
699	DIVERSOS		
028	JOSEP VALLS I ROCA (A) BAMBI	SS	699.028.5000
5000	IMATGES / / /		

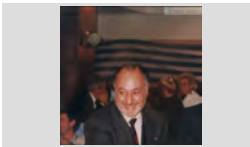
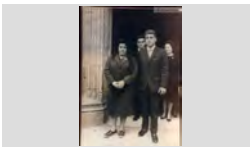
CONTINGUT	ANYS / TIPOL. DOCUM.	ST	FOTO
Retrat Emilia Vila Pontoné de Can Pansa.	1955 IMATGES / PAPER / FOTOGRAFIA	317.021.055	
Retrat En Baion venent peix per un dels carrers de Lloret. La venda ambulat de peix pels carrers de Lloret	1920 ca IMATGES / PAPER / FOTOGRAFIA	317.019.157	
Retrat En Camilo, assegut enmig de les roques de Lloret.	1935 IMATGES / PAPER / FOTOGRAFIA	317.022.289	
Retrat "En Guindo", el qual tirava globus en les festes i després corria per tal de recuperar-los, fins i tot camps a través.	1930 IMATGES / PAPER / FOTOGRAFIA	317.019.145	
Retrat En Joan Schilling Duran davant de Can Schilling.	1950 IMATGES / PAPER / FOTOGRAFIA	317.020.029	
Retrat En Josep Maria Font Graupera, conserge de Can Garriga	1993 IMATGES / PAPER / FOTOGRAFIA	317.019.368	
Retrat En Josep Valls Roca de Can Ribalaigua, al costat d'un Renault Dauphine	1965 IMATGES / PAPER / FOTOGRAFIA	317.021.099	
Retrat En Manel Planas Jordá de Can Pijama, president de la Penya Barcelonista de Lloret.	1991 IMATGES / PAPER / FOTOGRAFIA	317.019.363	
Retrat En primer terme: Enriqueta Austrich Bosch i Salvador Austrich Llirinós : Darrere seu : Josep Colomer Armero i	1965 IMATGES / PAPER / FOTOGRAFIA	317.020.355	

FONS PERSONALS

699 DIVERSOS

028 JOSEP VALLS I ROCA (A) BAMBI

SS 699.028.5000

5000 IMATGES / / /

CONTINGUT

ANYS / TIPOL. DOCUM.

ST

FOTO

Retrat

1970

317.021.354

Esteve Grabulosa Pont

IMATGES / PAPER /
FOTOGRAFIA

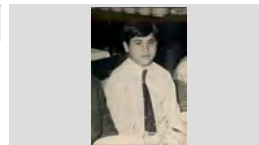

Retrat

1920

317.019.006

Esteve Tall, el Tató.

IMATGES / PAPER /
FOTOGRAFIA



Esteve Tall, "el Tató".

Retrat

1920

317.019.003

Esteve Tal-lari

IMATGES / PAPER /
FOTOGRAFIA

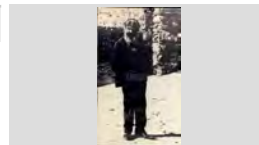

Un motiu i un tipus popular: N' Esteve Tal-lari.

Retrat

1920

317.019.004

Esteve Tal-lari davant d'una casa amb un pati exterior.

IMATGES / PAPER /
FOTOGRAFIA



L'Esteve Tal-lari considerat un dels més populars de

Retrat

1908

317.019.172

Esteve Toll, "Tató"

IMATGES / PAPER /
FOTOGRAFIA



Els artesans i gent d'ofici donaven una nota de color (...)

Retrat

1960 ca

317.019.086

Felicià Serra i Mont

IMATGES / PAPER /
FOTOGRAFIA

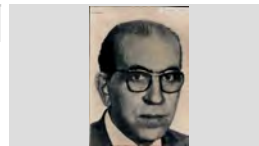

Felicià Serra i Mont. Escriptor i poeta.

Retrat

1960

317.019.137

Felip Sala, En Felip dels Naps.

IMATGES / PAPER /
FOTOGRAFIA

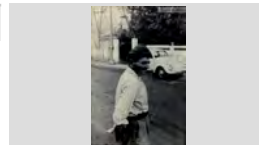

Retrat

1923

317.020.344

Fèlix Pons Sala, de Can Sabata.

IMATGES / PAPER /
FOTOGRAFIA

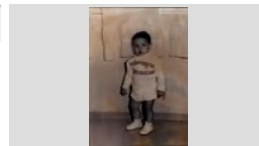

Retrat

1920 ca

317.019.081

Ferran Agulló

IMATGES / PAPER /
FOTOGRAFIA

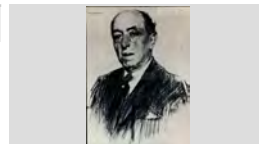

Ferran Agulló. Industrial i poeta.

FONS PERSONALS

699 DIVERSOS

028 JOSEP VALLS I ROCA (A) BAMBI

SS 699.028.5000

5000 IMATGES / / /

CONTINGUT**ANYS / TIPOL. DOCUM.****ST****FOTO**

Retrat

1997

317.025.050

Ferrán Gich Plá de Can Gich

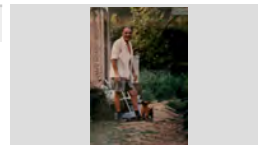
IMATGES / PAPER /
FOTOGRAFIA

Retrat

1920 ca

317.019.021

Francesc Arpí, conegut també com en "Titus Terrisser".

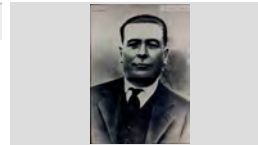
IMATGES / PAPER /
FOTOGRAFIA

Un artista múltiple: Francesc Arpí i Clausell.

Retrat

1964

317.021.352

Francesc Dillonder Andreu al carrer Santa Catalina.

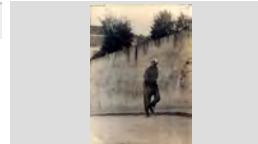
IMATGES / PAPER /
FOTOGRAFIA

Retrat

1975

317.021.380

Francesc Dillonder Andreu de Cal Salero.

IMATGES / PAPER /
FOTOGRAFIA

Retrat

1962

317.022.215

Francesc Domènech Viader de Can Titus.

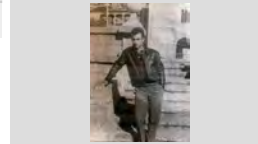
IMATGES / PAPER /
FOTOGRAFIA

Retrat

1965

317.022.055

Francesc Ribas Sastre "el sord".

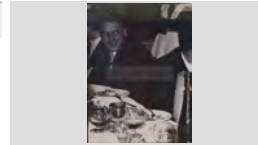
IMATGES / PAPER /
FOTOGRAFIA

Retrat

1955

317.019.126

Francesc Roig, l'avi Tetó.

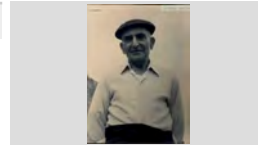
IMATGES / PAPER /
FOTOGRAFIA

Retrat

1962

317.021. 198

Francisco García.

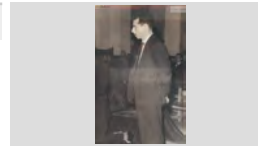
IMATGES / PAPER /
FOTOGRAFIA

Retrat

1920

317.022.071

Gertrudis Boadas Sala, la Toyetes

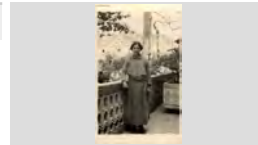
IMATGES / PAPER /
FOTOGRAFIA

FONS PERSONALS

699 DIVERSOS

028 JOSEP VALLS I ROCA (A) BAMBI

SS 699.028.5000

5000 IMATGES / / /

CONTINGUT**ANYS / TIPOL. DOCUM.****ST****FOTO**

Retrat

1960

317.021.239

Glòria Clua Viladrich de Can Clua

IMATGES / PAPER /
FOTOGRAFIA

Retrat

1960

317.022.357

Gracia Grimal Torrent "de l' Angel"

IMATGES / PAPER /
FOTOGRAFIA

Retrat

1927

317.025.077

Gracia Soler Pons de Cal Evaristo

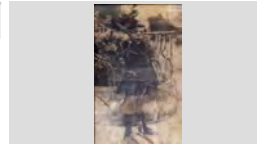
IMATGES / PAPER /
FOTOGRAFIA

Retrat

1975

317.025.246

Isabel Llinás Barnés de Can Pansa

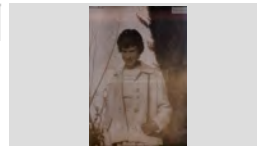
IMATGES / PAPER /
FOTOGRAFIA

Retrat

1970

317.019.287

Isidre Gich Pagés al carrer del Sol.

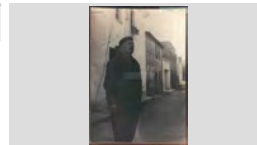
IMATGES / PAPER /
FOTOGRAFIA

Retrat

1922

317.020.052

Jacinta Llibre la Cinteta de Can Taulina

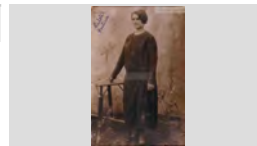
IMATGES / PAPER /
FOTOGRAFIA

Retrat

1960

317.025.011

Jani Ribera de Cal Grill

IMATGES / PAPER /
FOTOGRAFIA

Retrat

1970

317.021.353

Jaume Grabulosa Pont.

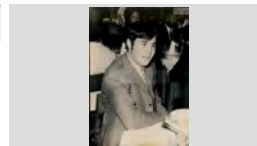
IMATGES / PAPER /
FOTOGRAFIA

Retrat

1952

317.025.219

Jaume Grimal Torrent, en Jaume de L'Angel

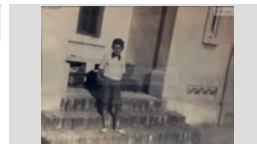
IMATGES / PAPER /
FOTOGRAFIA

FONS PERSONALS

699 DIVERSOS

028 JOSEP VALLS I ROCA (A) BAMBI

SS 699.028.5000

5000 IMATGES / / /

CONTINGUT

ANYS / TIPOL. DOCUM.

ST

FOTO

Retrat

1935

317.019.196

Jaume Valls, el qual va morir durant la Guerra Civil.

IMATGES / PAPER /
FOTOGRAFIA

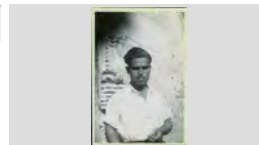

Retrat

1935

317.019.083

Joan Baptista Lambert Caminal

Joan Bta. Lambert. Compositor.

IMATGES / PAPER /
FOTOGRAFIA

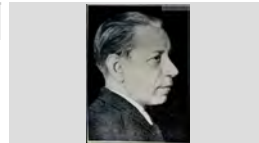

Retrat

1975

317.022.397

Joan Barnés de Can Tut

IMATGES / PAPER /
FOTOGRAFIA

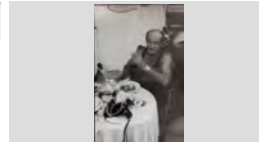

Retrat

1936 ca

317.019.148

Joan Llaverias Labró .

IMATGES / PAPER /
FOTOGRAFIA

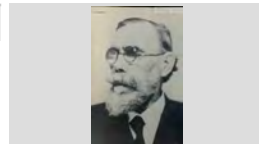

Retrat

1970

317.021.364

Joan Massó Prunell

IMATGES / PAPER /
FOTOGRAFIA



Retrat

1970

317.021. 147

Joan Pujadas Valls.

IMATGES / PAPER /
FOTOGRAFIA

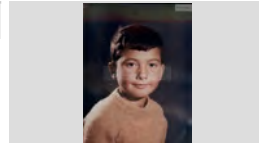

Retrat

1950

317.020.349

Joan Ribas Valls , en Garet

IMATGES / PAPER /
FOTOGRAFIA

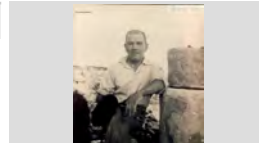

Retrat

1956

317.022.376

Joan Ribot Portés, darrera seu: Quimet Romaní Aleñá,
Margarita Montero Cuyá,Ursula Planet Salvatella i Pepita

IMATGES / PAPER /
FOTOGRAFIA

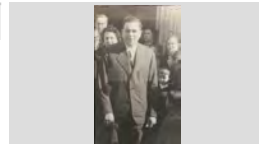

Retrat

1880 ca

317.019.130

Joan Riera Feliu "en Barbano".

IMATGES / PAPER /
FOTOGRAFIA

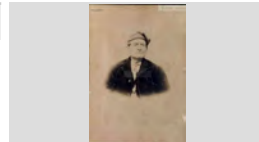

FONS PERSONALS

699 DIVERSOS

028 JOSEP VALLS I ROCA (A) BAMBI

SS 699.028.5000

5000 IMATGES / / /

CONTINGUT

ANYS / TIPOL. DOCUM.

ST

FOTO

Retrat

1933

317.020.147

Joan Soler de Ca la Reparada.

IMATGES / PAPER /
FOTOGRAFIA

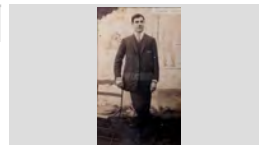

Retrat

1940

317.019.152

Joanet Codina Rodes en "Joanet Mistos", passant per la casa del Recader Casals.

IMATGES / PAPER /
FOTOGRAFIA

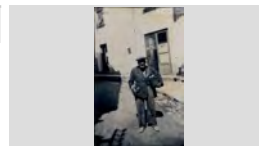

Retrat

1967

317.022.342

Joaquim Vila Baltrons de Can Lleva

IMATGES / PAPER /
FOTOGRAFIA

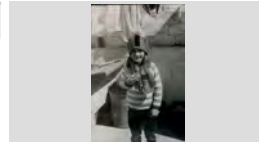

Retrat

1962

317.022.091

Joaquima Lloveras "del Molí"

IMATGES / PAPER /
FOTOGRAFIA

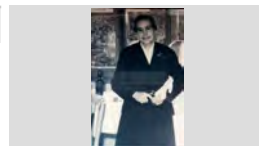

Retrat

1980

317.019.127

Jordi Bonet i Pujol de Can Badó Pastor.

IMATGES / PAPER /
FOTOGRAFIA

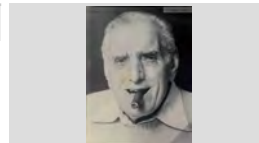

Retrat

1976

317.020.060

Jordi Draper i Costa.

IMATGES / PAPER /
FOTOGRAFIA

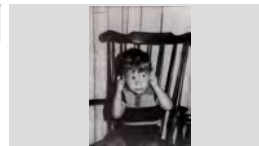

Retrat

1985

317.022.137

Jordi Rocas Palau, de Cal Cayo

IMATGES / PAPER /
FOTOGRAFIA



Retrat

1970

317.021.363

Jordi Sala Montero.

IMATGES / PAPER /
FOTOGRAFIA

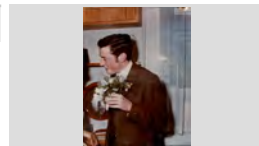

Retrat

1995

317.021.326

Jordi Sala Ribera de Can Matanet Xanca, després d'haver menjat l'estofat a la plaça del pí de Santa

IMATGES / PAPER /
FOTOGRAFIA

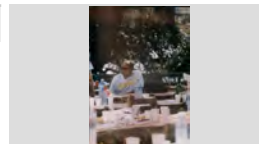

FONS PERSONALS

699 DIVERSOS

028 JOSEP VALLS I ROCA (A) BAMBI

SS 699.028.5000

5000 IMATGES / / /

CONTINGUT

ANYS / TIPOL. DOCUM.

ST

FOTO

Retrat

1980

317.020.048

Josep Abuyé Colom de Ca la Congs.

IMATGES / PAPER /
FOTOGRAFIA

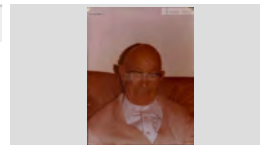

Retrat

1958

317.020.145

Josep Alsina Llinás al Passeig Verdaguer.

IMATGES / PAPER /
FOTOGRAFIA



Retrat

1990

317.020.211

Josep Alsina Llinás i Paquita Llinàs Puig de Can Cintet,

IMATGES / PAPER /
FOTOGRAFIA



Retrat

1990

317.020.202

Josep Alsina Llinàs, el "noi Cintet".

IMATGES / PAPER /
FOTOGRAFIA



El capitán de barco Josep Alzina nació de cara al

Retrat

1975

317.021.227

Josep Artau Bassart, amb dos dromedaris

IMATGES / PAPER /
FOTOGRAFIA



Retrat

1960 ca

317.019.088

Josep Carner Puig-Oriol.

IMATGES / PAPER /
FOTOGRAFIA

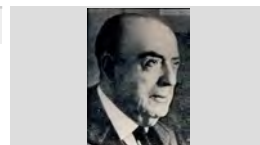

Josep Carner. Poeta i prosador.

Retrat

1936

317.021. 193

Josep Casassayas Guitart de Cal Tieso

IMATGES / PAPER /
FOTOGRAFIA



Retrat

1948

317.019.115

Josep Cuartero Monfuleda de Cal Julio sereno

IMATGES / PAPER /
FOTOGRAFIA

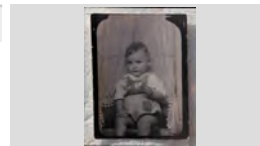

Retrat

1985

317.025.140

Josep Ferrer Marqués de Cal Basté

IMATGES / PAPER /
FOTOGRAFIA

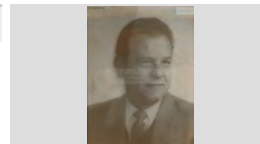

FONS PERSONALS

699 DIVERSOS

028 JOSEP VALLS I ROCA (A) BAMBI

SS 699.028.5000

5000 IMATGES / / /

CONTINGUT**ANYS / TIPOL. DOCUM.****ST****FOTO**

Retrat

1922

317.021.141

Josep Gich Pla de Can Gich

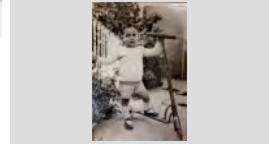
IMATGES / PAPER /
FOTOGRAFIA

RETRAT

1949

317.026.015

JOSEP JORDÀ GUINART DE CAN BITLLOC

IMATGES / PAPER /
FOTOGRAFIA

Retrat

1993

317.020.068

Josep Maria Font Graupera al pati de Can Garriga.

IMATGES / PAPER /
FOTOGRAFIA

Retrat

1890

317.021.332

Josep Massons Artau

IMATGES / PAPER /
FOTOGRAFIA

Retrat

1940

317.022.296

Josep Palaudelmàs de Can Xardó

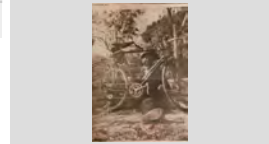
IMATGES / PAPER /
FOTOGRAFIA

Retrat

1970

317.025.316

Josep Planas Sala, el taxista

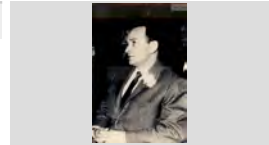
IMATGES / PAPER /
FOTOGRAFIA

Retrat

1950 ca

317.019.084

Josep Roig i Raventós, metge i científic

IMATGES / PAPER /
FOTOGRAFIA

Josep Roig i Raventós. Científic.

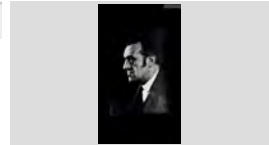

Retrat

1935

317.025.079

Josep Sais Armengol, el minaire

IMATGES / PAPER /
FOTOGRAFIA

Retrat

1894 ca

317.019.090

Josep Surís Domènech.

IMATGES / PAPER /
FOTOGRAFIA

Josep Surís Domènech. Navegant i comerciant.



FONS PERSONALS

699 DIVERSOS

028 JOSEP VALLS I ROCA (A) BAMBI

SS 699.028.5000

5000 IMATGES / / /

CONTINGUT**ANYS / TIPOL. DOCUM.****ST****FOTO**

Retrat

1957

317.022.105

Josep Tibau Rovira de Can Maura.

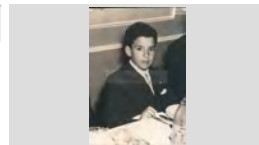
IMATGES / PAPER /
FOTOGRAFIA

Retrat

1950 ca

317.019.082

Josep Togores Llach

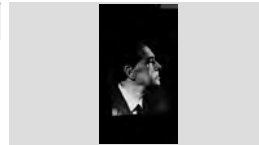
IMATGES / PAPER /
FOTOGRAFIA

Josep de Togores. Pintor.

Retrat

1993

317.019.153

Josep Trull Pons regidor de l'ajuntament dirigit al sopar del XIX Aniversari de la Peña Blanc

IMATGES / PAPER /
FOTOGRAFIA

Retrat

1975

317.020.287

Josep Valls Carreras.

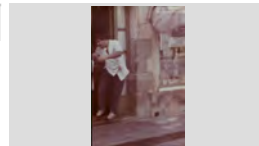
IMATGES / PAPER /
FOTOGRAFIA

Retrat

1955

317.022.076

Josep Valls Planet de Cal Millonari

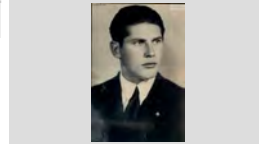
IMATGES / PAPER /
FOTOGRAFIA

Retrat

1964

317.022.194

Josep Valls Roca de Can ribalagua

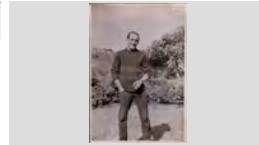
IMATGES / PAPER /
FOTOGRAFIA

Retrat

1967

317.022.317

Josep Vila Subirá de Cal Bitxac

IMATGES / PAPER /
FOTOGRAFIA

Retrat

1960

317.020.082

Juanito Abuyé Colom fent màgia.

IMATGES / PAPER /
FOTOGRAFIA

Retrat

1985

317.020.257

Juanito Rabassa Rotllan, en Rabanissa.

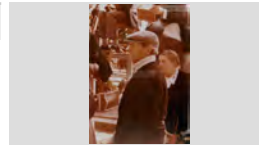
IMATGES / PAPER /
FOTOGRAFIA

FONS PERSONALS

699 DIVERSOS

028 JOSEP VALLS I ROCA (A) BAMBI

SS 699.028.5000

5000 IMATGES / / /

CONTINGUT**ANYS / TIPOL. DOCUM.****ST****FOTO**

Retrat

1950

317.022.077

Juanito Tomàs Maig Barnés de Can Maig

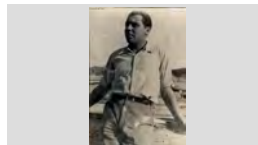
IMATGES / PAPER /
FOTOGRAFIA

Retrat

1935

317.022.053

Juanito Tomas Maig Barnés, en Maig.

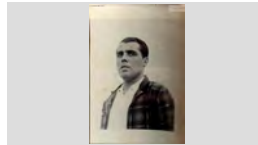
IMATGES / PAPER /
FOTOGRAFIA

Retrat

1925

317.020.194

Juanito Vidal, "en Petis".

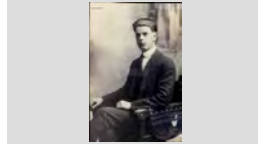
IMATGES / PAPER /
FOTOGRAFIA

Retrat

1970

317.022.174

Júlia Cabañas de Can Piuët.

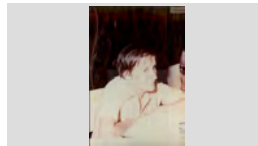
IMATGES / PAPER /
FOTOGRAFIA

Retrat

1920

317.019.303

Just Marlès Vilarrodona i darrera seu un grup de dones caminant.

IMATGES / PAPER /
FOTOGRAFIA

Retrat

1956

317.021. 192

La Pilar Ribas Viñolas amb la seva filla Mercè Fauria Ribas a l'hort de Can Fauria.

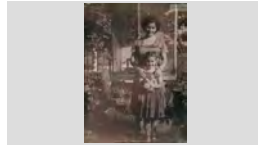
IMATGES / PAPER /
FOTOGRAFIA

Retrat

1970

317.022.385

Laura Grau de Can Potagrosa

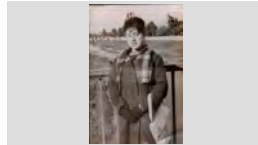
IMATGES / PAPER /
FOTOGRAFIA

Retrat

1917

317.022.089

Laura Sastre Berta, de Can Ribas.

IMATGES / PAPER /
FOTOGRAFIA

Retrat

1982

317.020.259

Leopoldo Rafart Llopart

IMATGES / PAPER /
FOTOGRAFIA

FONS PERSONALS

699 DIVERSOS

028 JOSEP VALLS I ROCA (A) BAMBI

SS 699.028.5000

5000 IMATGES / / /

CONTINGUT**ANYS / TIPOL. DOCUM.****ST****FOTO**

Retrat

1954

317.025.127

Lidia Baltrons Arbó de Can Joan Manco

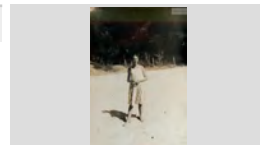
IMATGES / PAPER /
FOTOGRAFIA

Retrat

1979

317.025.035

Lidia Mullera Quintana i Lluís Mullera de Can Sota

IMATGES / PAPER /
FOTOGRAFIA

Retrat

1936

317.019.059

Llibert Reyné " En Lliberto".

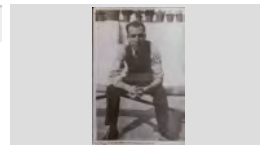
IMATGES / PAPER /
FOTOGRAFIA

Llibert Reyné, fill de Joan Reyné, era de vacances el

Retrat

1965

317.020.302

Lluís Enrich Regi , de Ca l'Arbós, dormint entre les roques.

IMATGES / PAPER /
FOTOGRAFIA

Retrat

1979

317.021. 051

Lluís Urzola Campillo i Pepita Vila Rayo de Can Lleva.

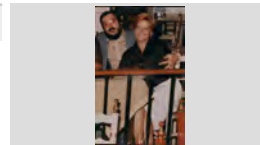
IMATGES / PAPER /
FOTOGRAFIA

Retrat

1967

317.019.067

Lluïsa Carbonell Roca.

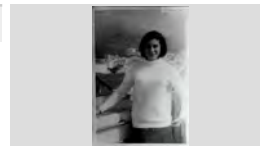
IMATGES / PAPER /
FOTOGRAFIA

Retrat

1963

317.020.296

Lluïsa Colls Comas i Jordi Baltrons Colls.

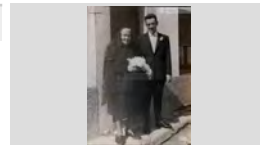
IMATGES / PAPER /
FOTOGRAFIA

Retrat

1977

317.021. 178

Lola Colls Llinars.

IMATGES / PAPER /
FOTOGRAFIA

Retrat

1940

317.022.098

Lola Colls Llinás de Ca la Tereseta

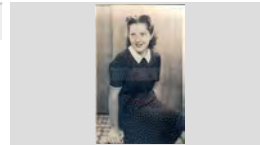
IMATGES / PAPER /
FOTOGRAFIA

FONS PERSONALS

699 DIVERSOS

028 JOSEP VALLS I ROCA (A) BAMBI

SS 699.028.5000

5000 IMATGES / / /

CONTINGUT

ANYS / TIPOL. DOCUM.

ST

FOTO

Retrat

1975

317.020.149

Lola Colls Llinás.

IMATGES / PAPER /
FOTOGRAFIA

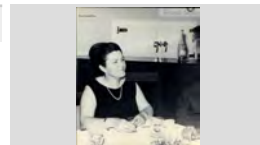

Retrat

1923

317.021.320

Lola Congs Planas de Cala Congs

IMATGES / PAPER /
FOTOGRAFIA

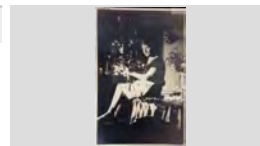

Retrat

1957

317.019.085

Lope Mateo Martín.

IMATGES / PAPER /
FOTOGRAFIA



Lope Mateo Martín. Poeta.

Retrat

1980

317.022.017

Loreto March Burcet.

IMATGES / PAPER /
FOTOGRAFIA

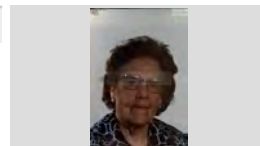

Retrat

1970

317.022.169

Magdalena Ayats Vila.

IMATGES / PAPER /
FOTOGRAFIA

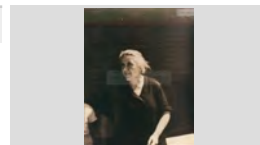

Retrat

1916

317.020.191

Manel Bernat Carreras

IMATGES / PAPER /
FOTOGRAFIA

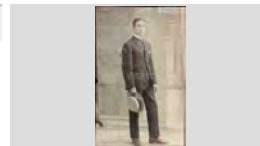

Retrat

1970

317.022.181

Manel Bernat.

IMATGES / PAPER /
FOTOGRAFIA

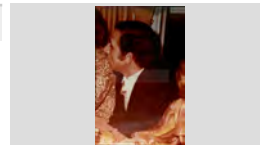

Retrat

1923

317.021.298

Maria Alfara Beltrán de Can Bancells

IMATGES / PAPER /
FOTOGRAFIA

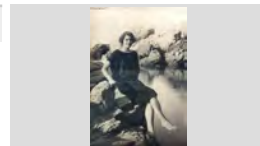

Retrat

1970





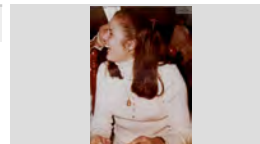

317.021.256

Maria Àngels Casassayas Guitart de Cal Tieso.

IMATGES / PAPER /
FOTOGRAFIA

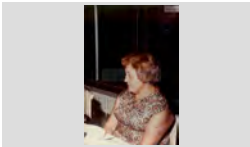
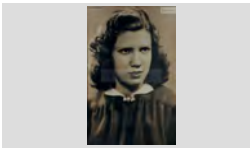
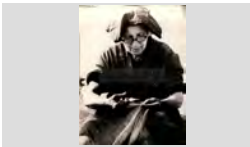

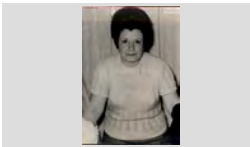
FONS	PERSONALS
699	DIVERSOS
028	JOSEP VALLS I ROCA (A) BAMBI SS 699.028.5000
5000	IMATGES / / /

CONTINGUT	ANYS / TIPOL. DOCUM.	ST	FOTO
Retrat Maria Angels Tramunt Berlanga	1994 IMATGES / PAPER / FOTOGRAFIA	317.022.323	
Retrat Maria Arbó.	1978 IMATGES / PAPER / FOTOGRAFIA	317.022.075	
Retrat Maria Arpí Roca de Cal Arpí davant de la porta del Santíssim de l'església de Sant Romá.	1970 IMATGES / PAPER / FOTOGRAFIA	317.019.225	
Retrat Maria Austrich Gros de Cal Gros.	1970 IMATGES / PAPER / FOTOGRAFIA	317.022.176	
Retrat Maria Bruguera Pons de Can Bruguera	1944 IMATGES / PAPER / FOTOGRAFIA	317.025.224	
Retrat Maria Camps, "la Tossenca" remendant ses xarxes.	1970 IMATGES / PAPER / FOTOGRAFIA	317.021.272	
Retrat Maria Carme Abuyé Font i Juanito Abuyé Colom, de Can Juanito Conte.	1965 IMATGES / PAPER / FOTOGRAFIA	317.020.266	
Retrat Maria Carme Puigvert de Can Socas.	1970 IMATGES / PAPER / FOTOGRAFIA	317.021.376	
Retrat Maria Carme Schilling Fontrodona	1970 IMATGES / PAPER / FOTOGRAFIA	317.022.009	

FONS PERSONALS

699 DIVERSOS

028 JOSEP VALLS I ROCA (A) BAMBI

SS 699.028.5000

5000 IMATGES / / /

CONTINGUT

ANYS / TIPOL. DOCUM.

ST

FOTO

Retrat

1926

317.025.135

Maria Carol de Cala Caro

IMATGES / PAPER /
FOTOGRAFIA



Retrat

1970

317.019.379

Maria Colom Pérez de Cal Zeto.

IMATGES / PAPER /
FOTOGRAFIA



Retrat

1960

317.020.340

Maria del Carme Piferrer Luis de Can Furrell

IMATGES / PAPER /
FOTOGRAFIA



Retrat

1980

317.022.178

Maria Fontrodona Xifrà , Salvador Schilling Caro i Delfin Serra de Can Milito Bató

IMATGES / PAPER /
FOTOGRAFIA



Retrat

1964

317.025.217

Maria Grimal Torrent de L'Angel

IMATGES / PAPER /
FOTOGRAFIA

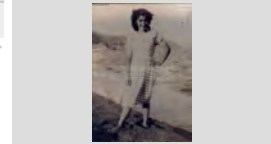

Retrat

1990

317.020.361

Maria Jordi Llinàs.

IMATGES / PAPER /
FOTOGRAFIA



Retrat

1940

317.020.104

Maria Llirinós de Can Chicu Rams

IMATGES / PAPER /
FOTOGRAFIA



Retrat

1949

317.021. 127

Maria Llirinós.

IMATGES / PAPER /
FOTOGRAFIA

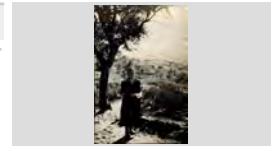

Retrat

1940

317.020.289

Maria Loreto Bruguera.

IMATGES / PAPER /
FOTOGRAFIA

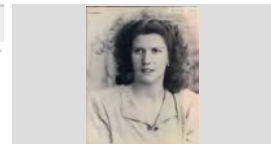

FONS PERSONALS

699 DIVERSOS

028 JOSEP VALLS I ROCA (A) BAMBI

SS 699.028.5000

5000 IMATGES / / /

CONTINGUT**ANYS / TIPOL. DOCUM.****ST****FOTO**

Retrat

1978

317.021.269

Maria Mercè Sala Gascons.

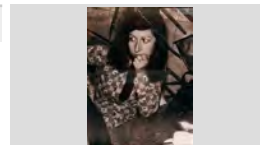
IMATGES / PAPER /
FOTOGRAFIA

Retrat

1960

317.020.195

Maria Parés, de can Paco Seba.

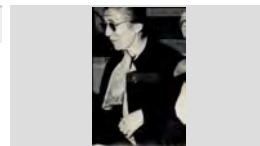
IMATGES / PAPER /
FOTOGRAFIA

Retrat

1970

317.019.298

Maria Pla comas de Can Gich.

IMATGES / PAPER /
FOTOGRAFIA

Retrat

1942

317.025.004

Maria Reixach Casadevall

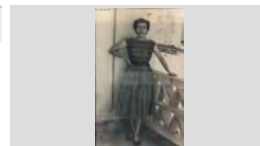
IMATGES / PAPER /
FOTOGRAFIA

Retrat

1920

317.019.295

Maria Ribas, de Can Comas.

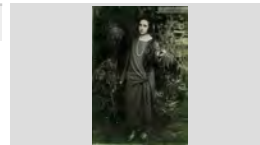
IMATGES / PAPER /
FOTOGRAFIA

Retrat

19655

317.022.364

Maria Rosa Draper Montero de Can Draper

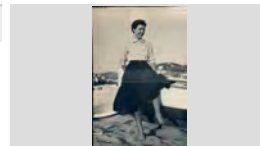
IMATGES / PAPER /
FOTOGRAFIA

Retrat

1958

317.020.177

Maria Rosa Draper Montero.

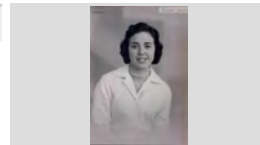
IMATGES / PAPER /
FOTOGRAFIA

Retrat

1971

317.022.022

Maria Rosa Subirà Forcada de Can Paellades

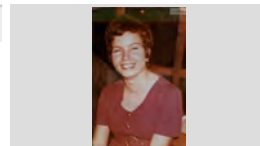
IMATGES / PAPER /
FOTOGRAFIA

Retrat

1985

317.021.082

Maria Teresa Capellera Masmitjà de Cals Ulls molls.

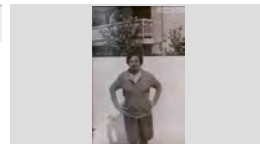
IMATGES / PAPER /
FOTOGRAFIA

FONS PERSONALS

699 DIVERSOS

028 JOSEP VALLS I ROCA (A) BAMBI

SS 699.028.5000

5000 IMATGES / / /

CONTINGUT

ANYS / TIPOL. DOCUM.

ST

FOTO

Retrat

1957

317.025.221

Maria Vila Rayo de Can Lleva

IMATGES / PAPER /
FOTOGRAFIA

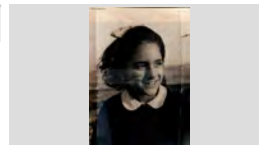

Retrat

1947

317.020.053

Marieta Codina Rodés i el nen Antonio Rabassa Doménech de Cal Tinent .

IMATGES / PAPER /
FOTOGRAFIA

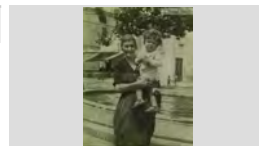

Retrat

1970

317.022.044

Mariló Baeza Bancells de Ca la Congs.

IMATGES / PAPER /
FOTOGRAFIA



Retrat

1970

317.022.182

Maritín Cabañas Salamero de Can Piuet.

IMATGES / PAPER /
FOTOGRAFIA

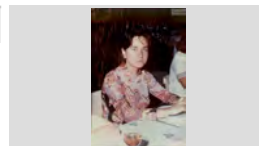

Retrat

1937

317.022.316

Maruja Austrich, la " llevadora "

IMATGES / PAPER /
FOTOGRAFIA

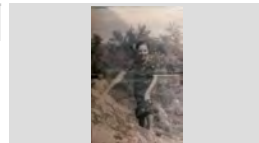

Retrat

1898

317.019.118

Melitó Servià Riera, músic lloretenc, director d'una de les orquestres locals de finals del segle XIX.

IMATGES / PAPER /
FOTOGRAFIA

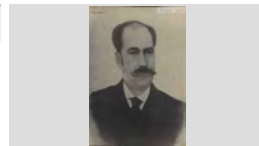

Retrat

1955

317.020.148

Mercè Burgada Llobet de Cal Moro.

IMATGES / PAPER /
FOTOGRAFIA

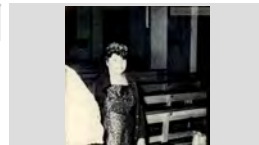

Retrat

1940

317.019.075

Mercè de Can Pepet Marxant.

IMATGES / PAPER /
FOTOGRAFIA

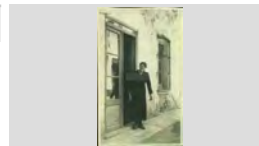

Retrat

1915

317.020.239

Mercedes Rocafort Coll de Can Sieny.

IMATGES / PAPER /
FOTOGRAFIA

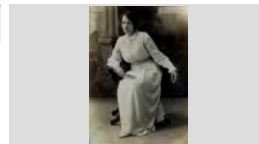

FONS PERSONALS

699 DIVERSOS

028 JOSEP VALLS I ROCA (A) BAMBI

SS 699.028.5000

5000 IMATGES / / /

CONTINGUT

ANYS / TIPOL. DOCUM.

ST

FOTO

Retrat

1971

317.019.194

Merche López.

IMATGES / PAPER /
FOTOGRAFIA



Retrat

1965

317.020.105

Miquel Alcover Sánchez .

IMATGES / PAPER /
FOTOGRAFIA

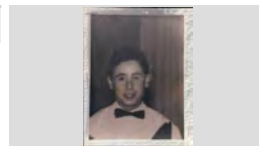

Retrat

1938

317.022.321

Miquel Baltrons Colls de Ca la Lluïssa Espardanyera

IMATGES / PAPER /
FOTOGRAFIA

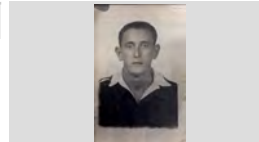

Retrat

1967

317.021.372

Miquel Dillonder Burgada de Cal Salero

IMATGES / PAPER /
FOTOGRAFIA

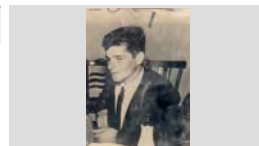

Retrat

1957

317.021.349

Miquel Dillonder i Carme Burgada Llobet, de Cal Salero.

IMATGES / PAPER /
FOTOGRAFIA

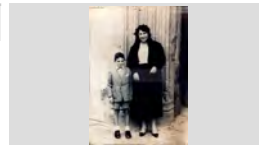

Retrat

1970

317.022.334

Miquel Montañés Palau, en Pusa

IMATGES / PAPER /
FOTOGRAFIA

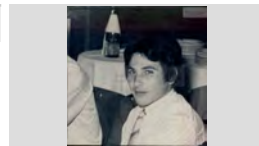

Retrat

1985

317.025.162

Miquel Utset Llinás de Can Guidet

IMATGES / PAPER /
FOTOGRAFIA

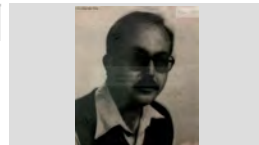

Retrat

1983

317.021. 123

Montse Comas i Moré.

IMATGES / PAPER /
FOTOGRAFIA

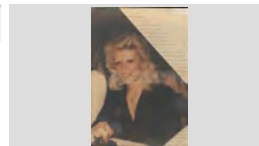

Retrat

1955

317.022.207

Montserrat Morera Perelló

IMATGES / PAPER /
FOTOGRAFIA



FONS PERSONALS

699 DIVERSOS

028 JOSEP VALLS I ROCA (A) BAMBI

SS 699.028.5000

5000 IMATGES / / /

CONTINGUT**ANYS / TIPOL. DOCUM.****ST****FOTO**

Retrat

1970

317.021.308

Montserrat Sala Montero.

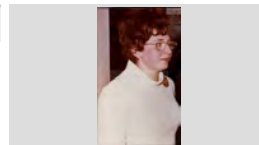
IMATGES / PAPER /
FOTOGRAFIA

Retrat

1962

317.022.002

Montserrat Teixidó Boadas.

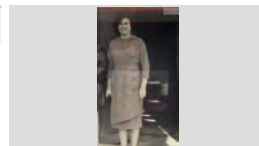
IMATGES / PAPER /
FOTOGRAFIA

Retrat

1961

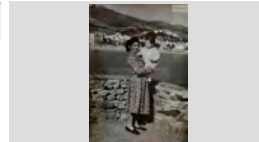
317.022.025Montserrat Valentí Guàrdia amb la nena Immaculada
Sulé Gelabert en braços.IMATGES / PAPER /
FOTOGRAFIA

Retrat

1930 ca

317.019.093

Narcís Macià Domènech.

IMATGES / PAPER /
FOTOGRAFIA

Narcís Macià Domènech. Comerciant.

Retrat

1937

317.019.380

Narcís Martí, l'avi de Can Tisso i una nena N.C..

IMATGES / PAPER /
FOTOGRAFIA

Retrat

1960

317.019.138

Narcís Sala, en "Narcís Cec".

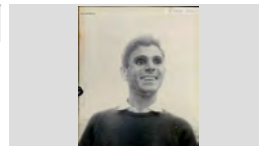
IMATGES / PAPER /
FOTOGRAFIA

Retrat

1970

317.021.316

Narcís Taulina Tuset de Ca l'Onclet, en una barra de bar.

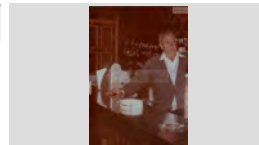
IMATGES / PAPER /
FOTOGRAFIA

Retrat

1955

317.025.083

Nati Lloveras Vila de Can Gil

IMATGES / PAPER /
FOTOGRAFIA

Retrat

1958

317.022.050

Nena N. C. i Eugenio Marquès, en Genio

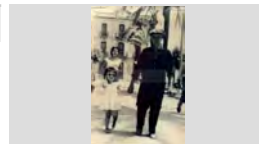
IMATGES / PAPER /
FOTOGRAFIA

FONS PERSONALS

699 DIVERSOS

028 JOSEP VALLS I ROCA (A) BAMBI

SS 699.028.5000

5000 IMATGES / / /

CONTINGUT

ANYS / TIPOL. DOCUM.

ST

FOTO

Retrat

1967

317.022.059

Nicolas Artés Ordoñez de Cal Bermejo.

IMATGES / PAPER /
FOTOGRAFIA

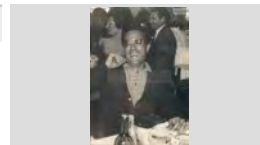

Retrat

1965

317.025.163

Nuri Surís Vilaró, de Can Surís. Al fons un cartell en el que es pot llegir : VEA..... El primer ANUNCIO

IMATGES / PAPER /
FOTOGRAFIA

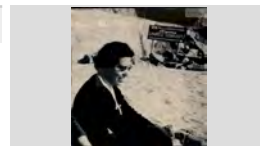

Retrat

1970

317.025.022

Paquita Baeza Urios

IMATGES / PAPER /
FOTOGRAFIA



Retrat

1975

317.025.227

Paquita Franco Morell de Ca la Morell i darrere la Pepita Clos Bonhome de Can Clos

IMATGES / PAPER /
FOTOGRAFIA

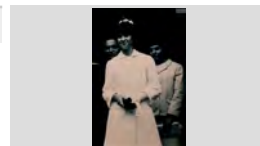

Retrat

1980

317.020.182

Paquita Llinás Puig de Can Pansa.

IMATGES / PAPER /
FOTOGRAFIA

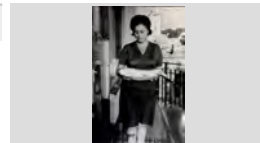

Retrat

1965

317.025.283

Paquita Riera Bonavía la Key

IMATGES / PAPER /
FOTOGRAFIA



Retrat

1885 ca

317.019.147

Pau Arpí i Galí "el terrisser"

IMATGES / PAPER /
FOTOGRAFIA

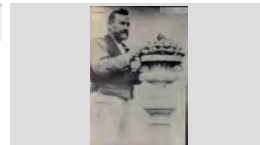

Retrat

1890 ca

317.019.079

Pau Arpí i Galí "terrissier de Lloret"

IMATGES / PAPER /
FOTOGRAFIA

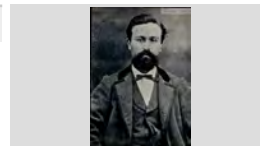

Retrat

1985

317.020.248

Pedro Calventus Checa amb el seu net Didác Calventus Julià

IMATGES / PAPER /
FOTOGRAFIA



FONS PERSONALS

699 DIVERSOS

028 JOSEP VALLS I ROCA (A) BAMBI

SS 699.028.5000

5000 IMATGES / / /

CONTINGUT**ANYS / TIPOL. DOCUM.****ST****FOTO**

Retrat

1985

317.020.173

Pepet Boada Sureda, anomenat Pepet dels ànecs.

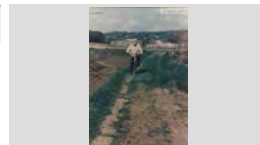
IMATGES / PAPER /
FOTOGRAFIA

Retrat

1924

317.022.038

Pepet Obiols i Cristòfol Obiols Guinart de Can Ganga

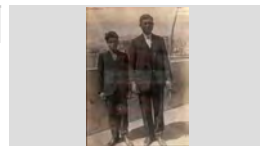
IMATGES / PAPER /
FOTOGRAFIA

Retrat

1990

317.020.303

Pepet Vila Poch de Cal Bitxac , al Passeig Verdaguer.

IMATGES / PAPER /
FOTOGRAFIA

Retrat

1930

317.020.089

Pepeta Domènech de Cal Xicot.

IMATGES / PAPER /
FOTOGRAFIA

Retrat

1976

317.019.197

Pepita Araujo

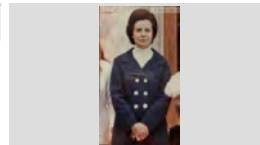
IMATGES / PAPER /
FOTOGRAFIA

Retrat

1962

317.022.092

Pepita Bonhome Andreu

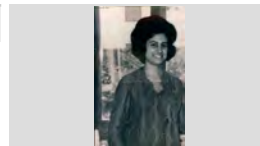
IMATGES / PAPER /
FOTOGRAFIA

Retrat

1965

317.022.061

Pepita Borrell Borrell de Can Rupjà.

IMATGES / PAPER /
FOTOGRAFIA

Retrat

1968

317.020.083

Pepita Giralt Giralt i l' Agustí Bonet Prats de Can Vadó Pastor

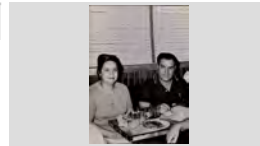
IMATGES / PAPER /
FOTOGRAFIA

Retrat

1967

317.025.352

Pepita Saura Alum de Can Pau Alum

IMATGES / PAPER /
FOTOGRAFIA

FONS PERSONALS

699 DIVERSOS

028 JOSEP VALLS I ROCA (A) BAMBI

SS 699.028.5000

5000 IMATGES / / /

CONTINGUT

ANYS / TIPOL. DOCUM.

ST

FOTO

Retrat

1930

317.022.396

Pepito Cardona Tomás

IMATGES / PAPER /
FOTOGRAFIA



Retrat

1970

317.019.395

Pepito Gironés Fontanella, jardiner de l'Ajuntament podant una palmera davant del pàrquing de Sa Caleta

IMATGES / PAPER /
FOTOGRAFIA



Retrat

1935

317.019.135

Pepito Rabassa Rotllan.

IMATGES / PAPER /
FOTOGRAFIA



Retrat

1960

317.019.116

Pepito Rafat Planas.

IMATGES / PAPER /
FOTOGRAFIA

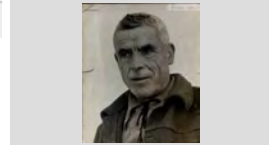

Retrat

1960

317.022.148

Pepito Tomàs Maig Barnés

IMATGES / PAPER /
FOTOGRAFIA

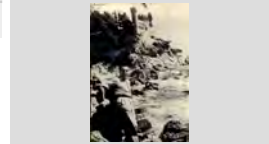

Retrat

1965

317.022.078

Pepito Tomàs Maig Barnés

IMATGES / PAPER /
FOTOGRAFIA



Retrat

1905 ca

317.019.089

Pere Codina Mont.

IMATGES / PAPER /
FOTOGRAFIA

Pere Codina Mont. Actor de teatre.

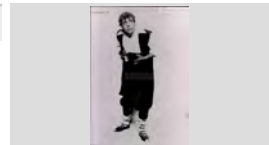

Retrat

1968

317.020.140

Pere Fernandez Mirras, en Pere del Canaletas

IMATGES / PAPER /
FOTOGRAFIA

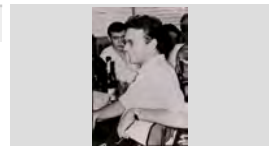

Retrat

1960

317.022.042

Peret Creixell Sala de Can Creixell

IMATGES / PAPER /
FOTOGRAFIA

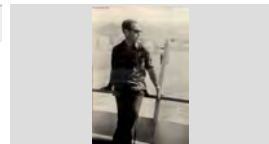

FONS PERSONALS

699 DIVERSOS

028 JOSEP VALLS I ROCA (A) BAMBI

SS 699.028.5000

5000 IMATGES / / /

CONTINGUT

ANYS / TIPOL. DOCUM.

ST

FOTO

Retrat

1961

317.025.222

Petra Carbonell Vila de Can Mabasó

IMATGES / PAPER /
FOTOGRAFIA

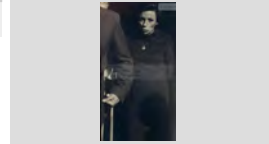

Retrat

1958

317.021.068

Pilar Teyra Alimany de Can Teyra.

IMATGES / PAPER /
FOTOGRAFIA



Retrat

1926

317.020.190

Pilar Villalonga Carreras

IMATGES / PAPER /
FOTOGRAFIA

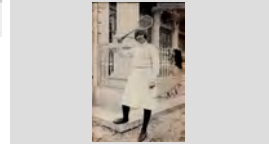

Retrat

1940

317.021.286

Pitu Fornés Alegret de Ca l'Alegret al costat del bust d'en
Pep Ventura a Mataró

IMATGES / PAPER /
FOTOGRAFIA



Retrat

1946

317.020.204

Quim Bruguera Pons en el mirador d'es Gurugú.

IMATGES / PAPER /
FOTOGRAFIA



Retrat

1975

317.021.021

Quim Maynat Buxelleu, en "Quimet Pipes".

IMATGES / PAPER /
FOTOGRAFIA



Retrat

1945

317.020.230

Quim Soler Seguis

IMATGES / PAPER /
FOTOGRAFIA

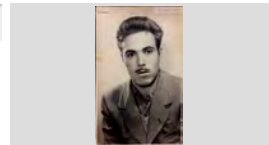

Retrat

1940

317.020.231

Quim Soler Seguis de Can Coqui

IMATGES / PAPER /
FOTOGRAFIA

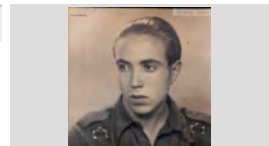

Retrat

1990

317.020.205

Quimet Vindual Vidal de Cal Granot.

IMATGES / PAPER /
FOTOGRAFIA



FONS PERSONALS

699 DIVERSOS

028 JOSEP VALLS I ROCA (A) BAMBI

SS 699.028.5000

5000 IMATGES / / /

CONTINGUT**ANYS / TIPOL. DOCUM.****ST****FOTO**

Retrat

1970

317.020.084

Quimeta Palau Mercader.

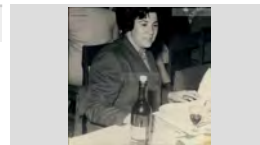
IMATGES / PAPER /
FOTOGRAFIA

Retrat

1941

317.020.364

Rafel Linás Vila de Can Pansa.

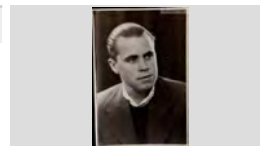
IMATGES / PAPER /
FOTOGRAFIA

Retrat

1996

317.020.161

Rafel Roig Blanch de Ca l'Evaristo

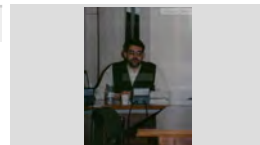
IMATGES / PAPER /
FOTOGRAFIA

Retrat

1964

317.021.009

Rafel Roig Llobet de Cal Roig.

IMATGES / PAPER /
FOTOGRAFIA

Retrat

1961

317.022.072

Ramon Borrell Badia de Can Borrell

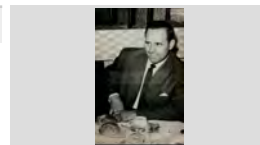
IMATGES / PAPER /
FOTOGRAFIA

Retrat

1958

317.020.358

Ramon Ribas Valls

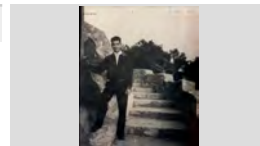
IMATGES / PAPER /
FOTOGRAFIA

Retrat

1962

317.022.159

Remei Hugas Grau

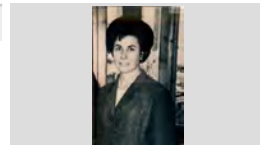
IMATGES / PAPER /
FOTOGRAFIA

Retrat

1953

317.020.051

Ricard Planella Forn

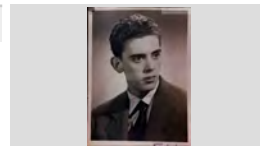
IMATGES / PAPER /
FOTOGRAFIA

Retrat

1945

317.020.101

Ricard Planellas Forn.

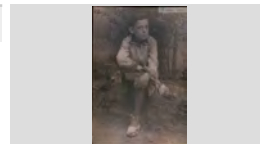
IMATGES / PAPER /
FOTOGRAFIA

FONS PERSONALS

699 DIVERSOS

028 JOSEP VALLS I ROCA (A) BAMBI

SS 699.028.5000

5000 IMATGES / / /

CONTINGUT**ANYS / TIPOL. DOCUM.****ST****FOTO**

Retrat

1960

317.020.154

Romà Frigola Bofill i Eugeni Fors Millàs

IMATGES / PAPER /
FOTOGRAFIA

Retrat

1955

317.022.173

Romà Reyné Sureda

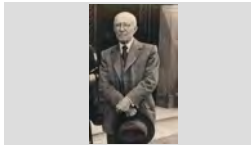
IMATGES / PAPER /
FOTOGRAFIA

Retrat

1900

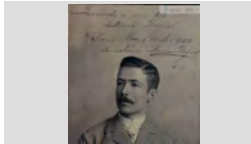
317.019.133Roman Reyné, en una foto estudi que dedica a la seva
tia Antònia Reyné des de l'Habana.IMATGES / PAPER /
FOTOGRAFIA

Retrat

1930

317.020.095

Rosa Arbó de ca la Paua.

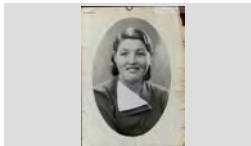
IMATGES / PAPER /
FOTOGRAFIA

Retrat

1962

317.025.089

Rosa Austrich Fornés de Cal Gorgue Blanch

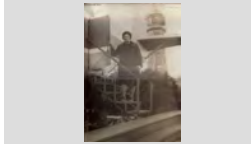
IMATGES / PAPER /
FOTOGRAFIA

Retrat

1992

317.022.308

Rosa Corominas Coll de Can Feliu

IMATGES / PAPER /
FOTOGRAFIA

Retrat

1964

317.019.324Rosa Peix amb el nen Salvador Gonzalez Peix de Can
Daura en braços.IMATGES / PAPER /
FOTOGRAFIA

Retrat

1990

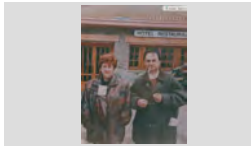
317.022.251Rosa Puig Pellicer del Nueva Orleans i en Jordi Martínez
PlanasIMATGES / PAPER /
FOTOGRAFIA

Retrat

1970

317.021.017

Rosa Taulina Comas de Ca l'Onclet.

IMATGES / PAPER /
FOTOGRAFIA

FONS PERSONALS

699 DIVERSOS

028 JOSEP VALLS I ROCA (A) BAMBI

SS 699.028.5000

5000 IMATGES / / /

CONTINGUT

ANYS / TIPOL. DOCUM.

ST

FOTO

Retrat

1925

317.020.031

Rosalia Vindual Vidal de Ca l'Emilio.

IMATGES / PAPER /
FOTOGRAFIA



Retrat

1925

317.019.098

Rosalia Vindual Vidal.

IMATGES / PAPER /
FOTOGRAFIA



Retrat

1971

317.022.012

Rosina Pena Hernández.

IMATGES / PAPER /
FOTOGRAFIA



Retrat

1985

317.020.069

Rosita Sala Costa de Can Malànima.

IMATGES / PAPER /
FOTOGRAFIA

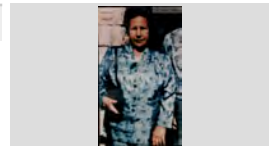

Retrat

1960

317.025.260

Rosita Tibau Roca

IMATGES / PAPER /
FOTOGRAFIA

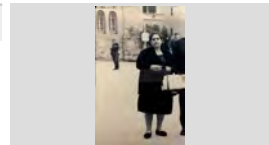

Retrat

1922

317.021.292

Salvador Bancells Adrubau

IMATGES / PAPER /
FOTOGRAFIA

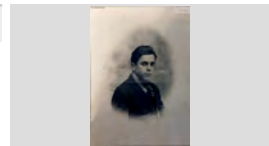

Retrat

1925

317.021.323

Salvador Bancells Puig al costat d'un avió mentre feia el servei militar.

IMATGES / PAPER /
FOTOGRAFIA

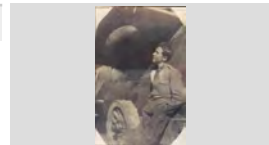

Retrat

1962

317.019.209

Salvador Domènech Puig de Can Rac.

IMATGES / PAPER /
FOTOGRAFIA

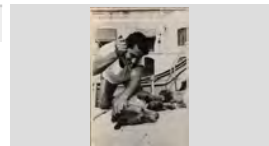

Retrat

1955 ca

317.019.092

Salvador Planas Pedrosa de Ca la Pedrosa.

IMATGES / PAPER /
FOTOGRAFIA



FONS PERSONALS

699 DIVERSOS

028 JOSEP VALLS I ROCA (A) BAMBI

SS 699.028.5000

5000 IMATGES / / /

CONTINGUT**ANYS / TIPOL. DOCUM.****ST****FOTO**

Retrat

1958

317.022.359

Salvador Puigvert Burgada, en Badó Moro

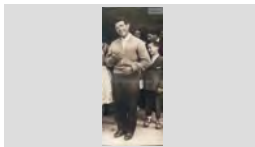
IMATGES / PAPER /
FOTOGRAFIA

Retrat

1920

317.020.040

Sebastià Llorens i Parés, l'avi Sieny .

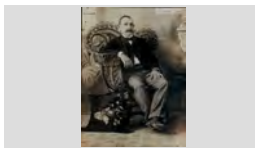
IMATGES / PAPER /
FOTOGRAFIA

Retrat

1964

317.025.073

Sebastià Llorens Parés, l'avi Sieny

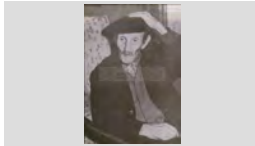
IMATGES / PAPER /
FOTOGRAFIA

Retrat

1970 ca

317.019.087

Sebastià Sanchez Juan

IMATGES / PAPER /
FOTOGRAFIA

Sebastià Sanchez Juan. Mestre i poeta.

Retrat

1926

317.021.056

Seberino Puig Nualart, en Berino.

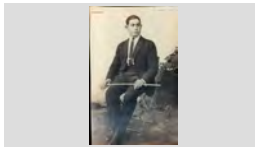
IMATGES / PAPER /
FOTOGRAFIA

Retrat

1940

317.020.352

Sra. Flora " La llevadora"

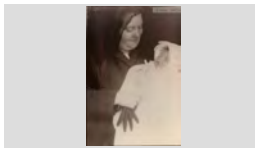
IMATGES / PAPER /
FOTOGRAFIA

Retrat

1975

317.021.360

Teresa Dillonder Burgada de Cal Salero

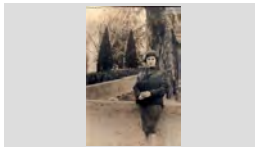
IMATGES / PAPER /
FOTOGRAFIA

Retrat

1970

317.025.199

Teresa Felip Virgili de Cal Carreter

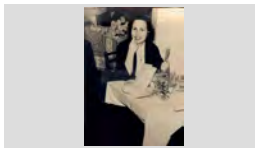
IMATGES / PAPER /
FOTOGRAFIA

Retrat

1960

317.020.256

Teresa Poch Masgrau.

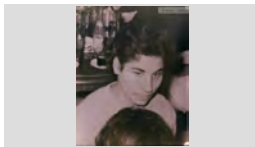
IMATGES / PAPER /
FOTOGRAFIA

FONS PERSONALS

699 DIVERSOS

028 JOSEP VALLS I ROCA (A) BAMBI

SS 699.028.5000

5000 IMATGES / / /

CONTINGUT

ANYS / TIPOL. DOCUM.

ST

FOTO

Retrat

1947

317.020.351

Teresita Pons Soler amb el seu fill Josep Blanch Soler.

IMATGES / PAPER /
FOTOGRAFIA



Retrat

1980 ca

317.019.080

Tomàs Roig i Llop, escriptor.

IMATGES / PAPER /
FOTOGRAFIA



Retrat

1980

317.019.049

Trini Zapata Soler, de Can Zapata.

IMATGES / PAPER /
FOTOGRAFIA

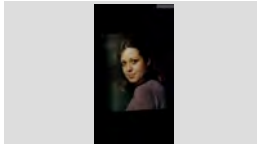

Retrat

1985

317.022.304

Ursula Planet Salvatella

IMATGES / PAPER /
FOTOGRAFIA

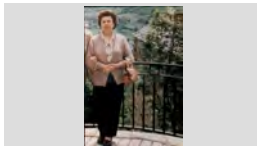

Retrat

1955

317.021.385

Ventura Fusellas Cruz de Can Barrinas.

IMATGES / PAPER /
FOTOGRAFIA



Retrat

1955

317.021.024

Ventura Llibre Costas, "en Rata".

IMATGES / PAPER /
FOTOGRAFIA



Retrat

1986

317.020.391

Victòria Valls Raurell

IMATGES / PAPER /
FOTOGRAFIA

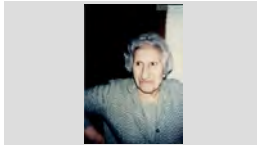

Retrat

1975

317.022.327

Xavier Ramón Celada de Cal Negus

IMATGES / PAPER /
FOTOGRAFIA

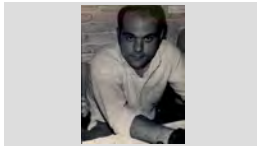

Retrat

1935

317.022.302

Antonia Giralt Fornaguera

IMATGES / PAPER /
FOTOGRAFIA



FONS PERSONALS

699 DIVERSOS

028 JOSEP VALLS I ROCA (A) BAMBI

SS 699.028.5000

5000 IMATGES / / /

CONTINGUT

ANYS / TIPOL. DOCUM.

ST

FOTO

Retrat

1945

317.019.046

Cristina Montfullada Vindual, de Ca l' Emilio.

IMATGES / PAPER /
FOTOGRAFIA



Retrat

1942

317.020.242

Josep Maria del Rio Soliguer i la seva filla Maria Teresa del Río Morales en braços.

IMATGES / PAPER /
FOTOGRAFIA



Retrat a la platja.

1960

317.020.139

Maria Alsina Llinàs de Cal Cintet i l' Eugeni Fors Millàs de Can Fors

IMATGES / PAPER /
FOTOGRAFIA



Retrat d'una parella.

1982

317.022.107

Josep Utset Llinàs i la Maria Carme Schilling Fontrodona

IMATGES / PAPER /
FOTOGRAFIA



Retrat en una atracció de fira.

1955

317.025.190

Lluïsa Carbonell Roca de Ca la Carmeta de la llet i Josep Valls Roca de Can Ribalaigua

IMATGES / PAPER /
FOTOGRAFIA



Retrat família de Ca l'Evaristo.

1938

317.020.238

Dretes: Antònia Soler Pons i Gràcia Soler Pons ;
Asseguts: Evaristo Soler Soler i Teresa Pons Baltrons.

IMATGES / PAPER /
FOTOGRAFIA



Retrat .

1950

317.020.075

Angeleta Clapés

IMATGES / PAPER /
FOTOGRAFIA

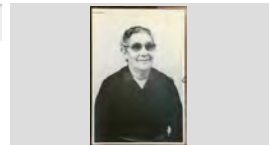

RETRAT A LA PORTA DE LA ESGLÉSIA

1962

317.026.135

CARMEN BURGADA LLOBET I MARTÍ HUGAS; AL DARRERE EN FRANCISCO DILLONDER ANDREU

IMATGES / PAPER /
FOTOGRAFIA

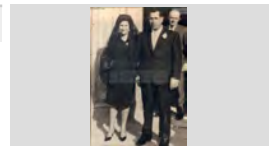

RETRAT A LA PORTA DE LA ESGLÉSIA

1951

317.026.137

JOAN COMAS RIBAS DE CAN COMAS I TERESA LLORENS DE CAN DERI

IMATGES / PAPER /
FOTOGRAFIA



FONS PERSONALS

699 DIVERSOS

028 JOSEP VALLS I ROCA (A) BAMBI

SS 699.028.5000

5000 IMATGES / / /

CONTINGUT

ANYS / TIPOL. DOCUM.

ST

FOTO

RETRAT A LA PORTA DE LA ESGLÉSIA

1966

317.026.106

MARIA ALÚM XARBAU DE CAN PAU ALÚM,
FRANCESC CODINA DOMÉNECH I PEPETA MAS

IMATGES / PAPER /
FOTOGRAFIA

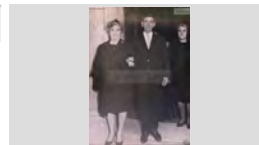

Retrat a la sortida de l'església.

1962

317.025.128

Pepita López i Esteve Parés de Can Galana; Al darrere:
Agustina Armengol Giralt i Rafel Rubiño Giralt

IMATGES / PAPER /
FOTOGRAFIA



Retrat a mig cos d'una dona de perfil.

1922

317.025.264

Francisca Pons Baltrons de Can Bruguera

IMATGES / PAPER /
FOTOGRAFIA

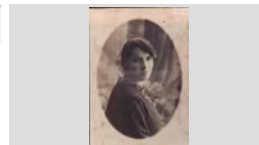

Retrat a primer plànol en una foto carnet.

1960

317.019.220

Pepeta Ferro Ros de Cal Ferro.

IMATGES / PAPER /
FOTOGRAFIA



Retrat Agrupació Teatral Guimerá

1930 ca

317.025.201

Drets,d'esquerra a dreta: Baldomero Castells Bursset,
Lluís Soler Bardera, Gracieta de Ca la Culera,Lola

IMATGES / PAPER /
FOTOGRAFIA



RETRAT AL COSTAT DEL CAMIÓ DE TRANSPORTS
MARE NOSTRUM (JOSEP SAIS)
D'ESQUERRA A DRETA: PEPITO RAFART PLANAS,
NARCÍS SAIS VIDAL, ROMÁ FRIGOLA BOFILL, JORDI

1950

317.026.168

IMATGES / PAPER /
FOTOGRAFIA



Retrat amb dedicatòria

1937

317.020.298

Jordi Bonet Pujol de Can badó Pastor i Salvador Macià
de Can Marol.

IMATGES / PAPER /
FOTOGRAFIA

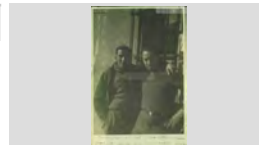

RETRAT ÀVIA

1965

317.026.001

ROSA SALA REYNÉ

IMATGES / PAPER /
FOTOGRAFIA



Retrat àvia.

1970

317.020.096

Dolors Batlle Vila , anomenada La dragona.

IMATGES / PAPER /
FOTOGRAFIA



FONS	PERSONALS
699	DIVERSOS
028	JOSEP VALLS I ROCA (A) BAMBI SS 699.028.5000
5000	IMATGES / / /

CONTINGUT	ANYS / TIPOL. DOCUM.	ST	FOTO
Retrat àvia. Teresa Vidal Llorens	1950 IMATGES / PAPER / FOTOGRAFIA	317.019.214	
RETRAT BANYISTES D'ESQUERRA A DRETA: ANABEL ESQUIN AGUSTÍ, MARIA MONTER, GEMMA ALIER GÓMEZ I TERESA	1980 IMATGES / PAPER / FOTOGRAFIA	317.026.079	
Retrat bateig. Rosa Fusté De Tesso amb el nadó Heribert Lanfranco Fusté i al darrere l' Aurèlia Fusté De Tesso amb el nadó	1961 IMATGES / PAPER / FOTOGRAFIA	317.020.236	
RETRAT CAMBRER BAR SANT JORDI JOSEP MARIA MOSSOLL LLINÀS	1993 IMATGES / PAPER / FOTOGRAFIA	317.027.362	
RETRAT CAMBRERS MINI GOLF LA RIERA DRETS, D'ESQUERRA A DRETA: PITU PLANAS PADROSA I JAUME SOLIGUER SERRAT; ASSEGUTS:	1965 IMATGES / PAPER / FOTOGRAFIA	317.027.405	
Retrat carnet identitat Josep Capallera de Cals ulls molls.	1954 IMATGES / PAPER / FOTOGRAFIA	317.021. 172	
Retrat d Joan Draper Alsina, de Can Draper	1930 IMATGES / PAPER / FOTOGRAFIA	317.022.361	
Retrat d grup D'esquerra a dreta: Felip Doménech, N.C., N.C., N.C., Lluís Puater Guitart, Paquita Sagaró Pí, N.C., N.C., Agustí	1940 IMATGES / PAPER / FOTOGRAFIA	317.025.117	
Retrat d grup Primera fila, d'esquerra a dreta: Sebastià Gallart Soler, Ambrosio Alcover Sánchez, Joan Blasco Pi, Rafel Colls	1961 IMATGES / PAPER / FOTOGRAFIA	317.020.131	

FONS PERSONALS

699 DIVERSOS

028 JOSEP VALLS I ROCA (A) BAMBI

SS 699.028.5000

5000 IMATGES / / /

CONTINGUT**ANYS / TIPOL. DOCUM.****ST****FOTO**

Retrat d'un avi i la seva néta.

1975

317.021.184

Francesc Dillundé Andreu i Teresa Dillundé Burgada.

IMATGES / PAPER /
FOTOGRAFIA

Retrat d' estudi

1940

317.020.073

Milia Isern

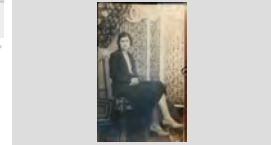
IMATGES / PAPER /
FOTOGRAFIA

Retrat d' estudi

1935

317.020.345Victòria Valls Raurell (dreta) i Coloma Ribas;
"Colometa" (aseguda).IMATGES / PAPER /
FOTOGRAFIA

Retrat d' estudi

1910

317.020.341

Antònia Austrich Carlos

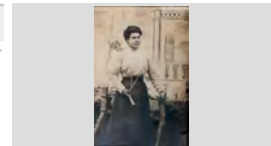
IMATGES / PAPER /
FOTOGRAFIA

Retrat d' estudi.

1911

317.025.160D'esquerra a dreta: Antonia Palau Giralt, Angeleta Giralt
Fornaguera i Joan Palau Giralt de Can XardóIMATGES / PAPER /
FOTOGRAFIA

Retrat d' estudi.

1931

317.021.151

Francisco Rotllan Reyné

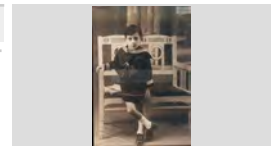
IMATGES / PAPER /
FOTOGRAFIA

Retrat d' estudi.

1930

317.019.268

Josep Macià Tibau de Can Marol

IMATGES / PAPER /
FOTOGRAFIA

Retrat d' estudi.

1930

317.020.354

Maria Alfara Bertrán

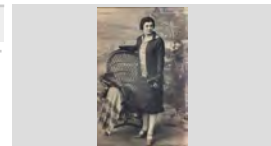
IMATGES / PAPER /
FOTOGRAFIA

Retrat d' estudi.

1941

317.021.058

Pilar Buguñà Vilallonga i Joan Manel Buguñà Vilallonga

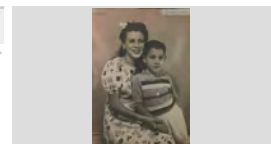
IMATGES / PAPER /
FOTOGRAFIA

FONS PERSONALS

699 DIVERSOS

028 JOSEP VALLS I ROCA (A) BAMBI

SS 699.028.5000

5000 IMATGES / / /

CONTINGUT**ANYS / TIPOL. DOCUM.****ST****FOTO**

Retrat d'e grup

1940

317.020.090D'esquerra a dreta: Carme Pujol Planaguma, la Conxita
Font Marlés, Lola Congs i asseguda la Maria CarmeIMATGES / PAPER /
FOTOGRAFIA

Retrat d'en Tits.

1920

317.021.299

Quirze Boadas Artau

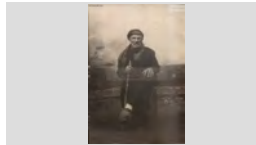
IMATGES / PAPER /
FOTOGRAFIA

RETRAT D'ESCOLA AMB DECORAT

1957

317.027.147

FELIP SALA CARALT DE CAN FELIP DELS NAPS

IMATGES / PAPER /
FOTOGRAFIA

Retrat d'estudi

1923

317.022.390a l'esquerra Cristina Pla Casadella; Asseguda: Eugenia
Casadella amb l' Angelita Pla Casadella i en Gonzalo PlaIMATGES / PAPER /
FOTOGRAFIA

Retrat d'estudi

1920 ca

317.019.005

Agustí Vilà Conill i Cristina Domènech Domenech .

IMATGES / PAPER /
FOTOGRAFIA

Agustí Vilà i Conill i Cristina Domènech i Domènech,



RETRAT D'ESTUDI

1913

317.026.287

ANTONI CASALI FERRÁN

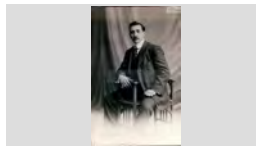
IMATGES / PAPER /
FOTOGRAFIA

Retrat d'estudi

1910

317.020.094

Antònia Roca, de Ca la Paua.

IMATGES / PAPER /
FOTOGRAFIA

Retrat d'estudi

1925

317.021.392

Benito Alañá Planas i Lola Congs Planas

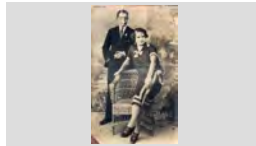
IMATGES / PAPER /
FOTOGRAFIA

Retrat d'estudi

1931

317.021.306

Carme Bancells Congs.

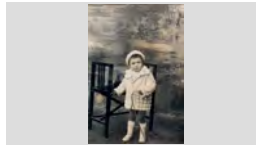
IMATGES / PAPER /
FOTOGRAFIA

FONS PERSONALS

699 DIVERSOS

028 JOSEP VALLS I ROCA (A) BAMBI

SS 699.028.5000

5000 IMATGES / / /

CONTINGUT

ANYS / TIPOL. DOCUM.

ST

FOTO

Retrat d'estudi

1942

317.022.123

Carme Roca Gironés, de Ca la Carmeta de la llet.

IMATGES / PAPER /
FOTOGRAFIA

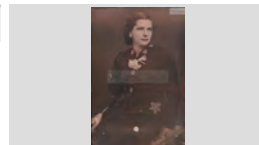

Retrat d'estudi

1919

317.025.085

Carmeta Sais Vidal "del chorro"

IMATGES / PAPER /
FOTOGRAFIA

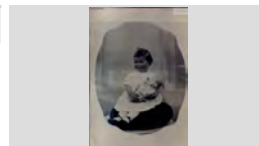

RETRAT D'ESTUDI

1920

317.026.294

CONCHITA CASALÍ

IMATGES / PAPER /
FOTOGRAFIA

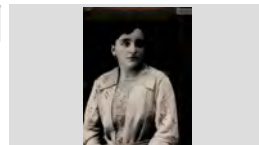

RETRAT D'ESTUDI

1954

317.026.295

CONCHITA CASALÍ

IMATGES / PAPER /
FOTOGRAFIA

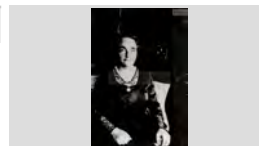

RETRAT D'ESTUDI

1915

317.026.297

CRISTINA MARLÉS CASALÍ DE CAN MARLÉS

IMATGES / PAPER /
FOTOGRAFIA

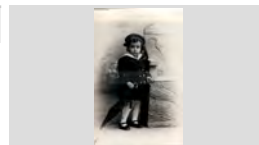

RETRAT D'ESTUDI

1950

317.027.141

CRISTINA PLANET DE CAN DOLFO

IMATGES / PAPER /
FOTOGRAFIA

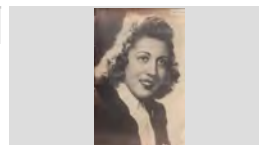

Retrat d'estudi

1926

317.022.140

Cristina Tomàs Maig Barnés de Can Maig

IMATGES / PAPER /
FOTOGRAFIA



Retrat d'estudi

1936

317.022.344

D'esquerra a dreta: Cristina Austrich Barnés de Can Paquito Rams i Maria Araujo Cardona de Cal Araujo

IMATGES / PAPER /
FOTOGRAFIA

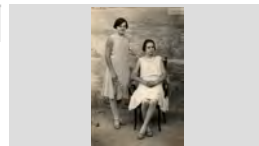

RETRAT D'ESTUDI

1920

317.027.132

D'ESQUERRA A DRETA: FRANCISCA NUALART MATAS, DOLORS MATAS VIETA I MARIA NUALART

IMATGES / PAPER /
FOTOGRAFIA



FONS PERSONALS

699	DIVERSOS		
028	JOSEP VALLS I ROCA (A) BAMBI	SS	699.028.5000
5000	IMATGES / / /		

CONTINGUT	ANYS / TIPOL. DOCUM.	ST	FOTO
Retrat d'estudi d'esquerra a dreta: Gabriel Rebollo i Dolors Rebollo Masip	1927 IMATGES / PAPER / FOTOGRAFIA	317.022.399	
Retrat d'estudi D'esquerra a dreta: Gràcia Soler Pons i Antònia Soler Pons, de Ca l'Evaristo.	1929 IMATGES / PAPER / FOTOGRAFIA	317.020.372	
Retrat d'estudi D'esquerra a dreta: Lluïsa Roca, Loreto Bancells i Epifania Ungil en una foto estudi.	1936 IMATGES / PAPER / FOTOGRAFIA	317.021. 177	
Retrat d'estudi D'esquerra a dreta: Marta, Grimal Martínez, Anna Grimal Martínez, Jaume Grimal Martínez i Jordi Grimal Martínez	1993 IMATGES / PAPER / FOTOGRAFIA	317.022.029	
Retrat d'estudi D'esquerra a dreta: N.C., Lola Morell Durán de Ca la Morell i N.C.	1943 IMATGES / PAPER / FOTOGRAFIA	317.025.275	
Retrat d'estudi D'esquerra a dreta: Pepet Regí, Joan Carbó Vila i Ventura Arbó Roca.	1940 IMATGES / PAPER / FOTOGRAFIA	317.022.276	
RETRAT D'ESTUDI D'ESQUERRA A DRETA: PERE MAURI GROS "L'AVI MAURI", SALVADOR AUSTRICH BIANCHI "L'AVI	1935 IMATGES / PAPER / FOTOGRAFIA	317.027.381	
Retrat d'estudi D'esquerra a dreta: Quimeta Massons Font, Cristina Massons Font i Antoni Massons Font	1920 IMATGES / PAPER / FOTOGRAFIA	317.021.330	
Retrat d'estudi D'esquerra a dreta: Ramon Planiol Costa, Mundita Planiol Costa i Jaume Planiol Costa; Asseguda: Elvira	1940 IMATGES / PAPER / FOTOGRAFIA	317.021.358	

FONS PERSONALS

699 DIVERSOS

028 JOSEP VALLS I ROCA (A) BAMBI

SS 699.028.5000

5000 IMATGES / / /

CONTINGUT

ANYS / TIPOL. DOCUM.

ST

FOTO

Retrat d'estudi

1950

317.025.080

D'esquerra a dreta: Ventura Reyné Amela, Paquita Termes Esgleas, Maria Pí Artau i Peret Artau

IMATGES / PAPER /
FOTOGRAFIA



Retrat d'estudi

1939

317.022.255

D'esquerra a dreta: Carme Felip Virgili, Maria Felip Virgili i Teresa Felip Virgili

IMATGES / PAPER /
FOTOGRAFIA



Retrat d'estudi

1915

317.021.327

D'esquerra a dreta: Lola Congs Planas, Eulalia Planas Raurell, l'àvia Laieta i Benito Alañá Planas.

IMATGES / PAPER /
FOTOGRAFIA

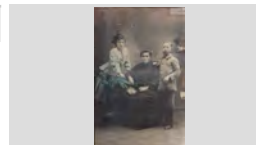

Retrat d'estudi

1948

317.025.038

D'esquerra a dreta: N.C., Eleuterio Marcos Trillo, Rafel Llinás Vila, Felix Llinás Sala, N.C., en Tonet de Tossa i

IMATGES / PAPER /
FOTOGRAFIA



Retrat d'estudi

1920

317.020.080

Dolors Carreras Casanovas, vídua del Dr. Joaquim Bernat Campderá.

IMATGES / PAPER /
FOTOGRAFIA

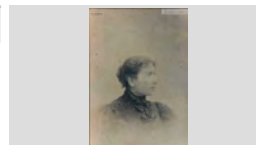

RETRAT D'ESTUDI

1920

317.027.133

DOLORS MATAS VIETA DE CAN TITS

IMATGES / PAPER /
FOTOGRAFIA

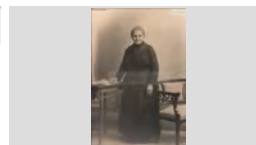

Retrat d'estudi

1925

317.021.081

Dolors Roca i Gironés.

IMATGES / PAPER /
FOTOGRAFIA

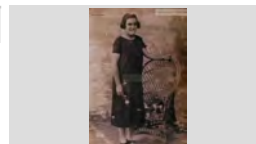

Retrat d'estudi

1922

317.022.277

Dretes, d'esquerra a dreta: Mercè Felip Bancells, Joan Felip Bancells, Josep Felip Bancells i Maria Felip

IMATGES / PAPER /
FOTOGRAFIA



Retrat d'estudi

1925

317.019.296

Elvita Reyné Alba.

IMATGES / PAPER /
FOTOGRAFIA

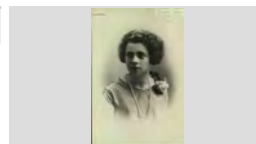

FONS PERSONALS

699 DIVERSOS

028 JOSEP VALLS I ROCA (A) BAMBI

SS 699.028.5000

5000 IMATGES / / /

CONTINGUT**ANYS / TIPOL. DOCUM.****ST****FOTO**

Retrat d'estudi

1950

317.025.049

Emilio Martínez de la Guardia, de Can Martínez.

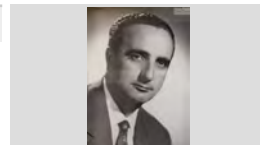
IMATGES / PAPER /
FOTOGRAFIA

Retrat d'estudi

1867

317.022.149

En Climent Tomàs i Agustí Tomás Maig de Can Maig

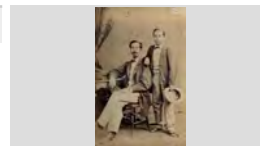
IMATGES / PAPER /
FOTOGRAFIA

Retrat d'estudi

1979

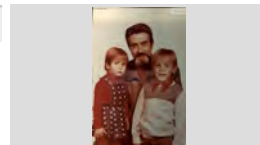
317.025.043En Quimet Turbany Ribas amb els nens Ester Mercader i
Pere MercaderIMATGES / PAPER /
FOTOGRAFIA

Retrat d'estudi

1920

317.022.068

Enriqueta Tibau Robira de Cal Genio.

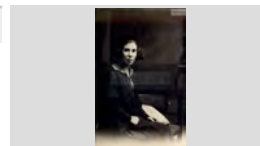
IMATGES / PAPER /
FOTOGRAFIA

RETRAT D'ESTUDI

1926

317.027.033

ESTEVE FÁBREGAS BARRI

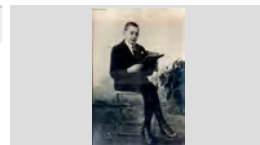
IMATGES / PAPER /
FOTOGRAFIA

RETRAT D'ESTUDI

1922

317.027.014

ESTEVE FÁBREGAS BARRI, L'ESTEVET

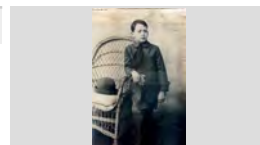
IMATGES / PAPER /
FOTOGRAFIA

Retrat d'estudi

1925

317.021.328

Eulàlia Planas Raurell, l'avia Laieta de Can Congs

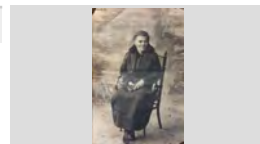
IMATGES / PAPER /
FOTOGRAFIA

Retrat d'estudi

1923

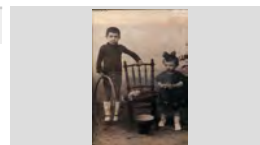
317.025.088Félix Pons Soler de Can Sabata i Gracia Soler Pons de
Cal EvaristoIMATGES / PAPER /
FOTOGRAFIA

RETRAT D'ESTUDI

1924

317.026.165

FLORA PONT I SALVI PONT

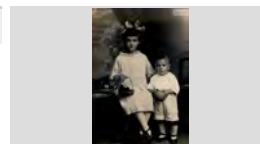
IMATGES / PAPER /
FOTOGRAFIA

FONS PERSONALS

699 DIVERSOS

028 JOSEP VALLS I ROCA (A) BAMBI

SS 699.028.5000

5000 IMATGES / / /

CONTINGUT

ANYS / TIPOL. DOCUM.

ST

FOTO

Retrat d'estudi

1922

317.025.084

Francesca Pons Baltrons, de Can Bruguera

IMATGES / PAPER /
FOTOGRAFIA

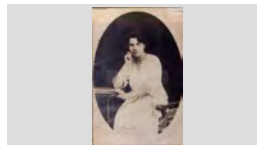

RETRAT D'ESTUDI

1914

317.027.054

INNOCENCI MAGÍ ALIMANY , EN SENCÍO

IMATGES / PAPER /
FOTOGRAFIA

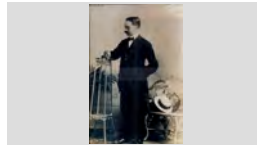

Retrat d'estudi

1916

317.021.321

Isabel Ferro Ros de Can Ferro

IMATGES / PAPER /
FOTOGRAFIA

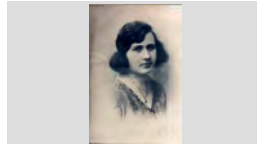

Retrat d'estudi

1943

317.022.295

Jaume Carbó Frigola i Lolita Carbó Frigola, de Can Carbó

IMATGES / PAPER /
FOTOGRAFIA

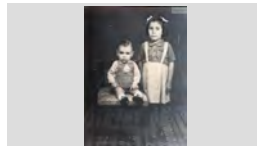

Retrat d'estudi

1945

317.021.295

Jaume Cusell Riera

IMATGES / PAPER /
FOTOGRAFIA

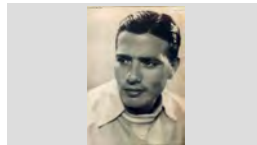

Retrat d'estudi

1925

317.025.103

Joan Austrich de Cal Gorgue Blanch

IMATGES / PAPER /
FOTOGRAFIA

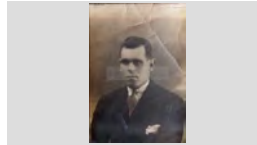

Retrat d'estudi

1930

317.021.117

Joan Austrich i Barnés.

IMATGES / PAPER /
FOTOGRAFIA

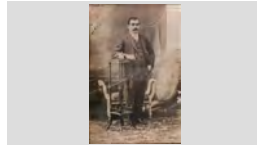

Retrat d'estudi

1920

317.020.347

Joan Martí Reyné

IMATGES / PAPER /
FOTOGRAFIA

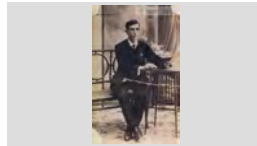

Retrat d'estudi

1930

317.021.338

Joan Massons Font

IMATGES / PAPER /
FOTOGRAFIA

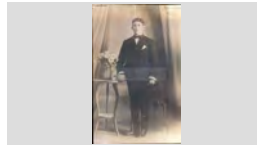

FONS PERSONALS

699 DIVERSOS

028 JOSEP VALLS I ROCA (A) BAMBI

SS 699.028.5000

5000 IMATGES / / /

CONTINGUT**ANYS / TIPOL. DOCUM.****ST****FOTO**

Retrat d'estudi

1923

317.025.123

Joan Mir Castelló, en Betes

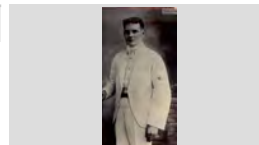
IMATGES / PAPER /
FOTOGRAFIA

Retrat d'estudi

1970

317.022.163

Joan Pujadas Valls de Can Ribalau

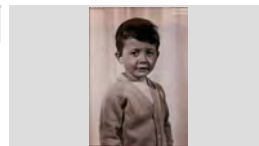
IMATGES / PAPER /
FOTOGRAFIA

Retrat d'estudi

1946

317.022.301

Joan Torrent Palauelmas i Rossita torrent Palauelmas

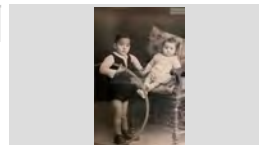
IMATGES / PAPER /
FOTOGRAFIA

Retrat d'estudi

1937

317.022.204

Joan Valls Roca de Can Ribalau

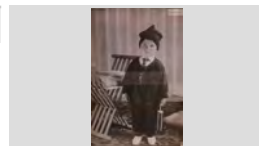
IMATGES / PAPER /
FOTOGRAFIA

RETRAT D'ESTUDI

1936

317.026.024

JOAN VILA ILLAS DE CAN SIDRU

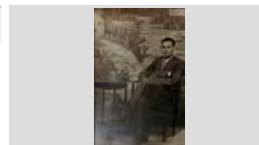
IMATGES / PAPER /
FOTOGRAFIA

Retrat d'estudi

1930

317.021.018

Joana Giralt Martí i Maria Massó Martí .

IMATGES / PAPER /
FOTOGRAFIA

Retrat d'estudi

1915

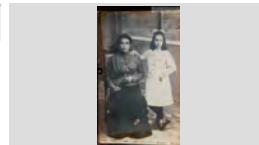
317.020.304Joana Serra Nogué i Marina Martí Serra de Can
Carrollana.IMATGES / PAPER /
FOTOGRAFIA

Retrat d'estudi

1923

317.021.076

Joaquima Roca Gironés de Cal Soldat.

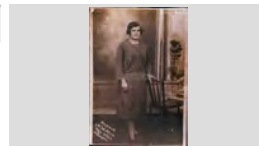
IMATGES / PAPER /
FOTOGRAFIA

Retrat d'estudi





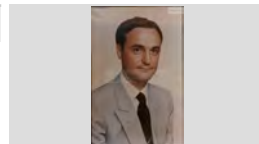

1985

317.022.199

Jordi Martínez Planas.

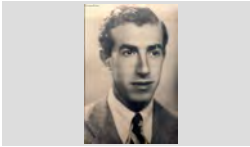
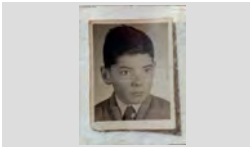
IMATGES / PAPER /
FOTOGRAFIA

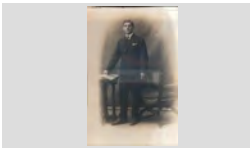
FONS	PERSONALS
699	DIVERSOS
028	JOSEP VALLS I ROCA (A) BAMBI SS 699.028.5000
5000	IMATGES / / /

CONTINGUT	ANYS / TIPOL. DOCUM.	ST	FOTO
Retrat d'estudi Josefina Cornellà Galí	1917 IMATGES / PAPER / FOTOGRAFIA	317.020.299	
Retrat d'estudi Josefina Cornellà Galí amb la seva filla Agustina Boadas Cornellà de Ca la Moreneta.	1930 IMATGES / PAPER / FOTOGRAFIA	317.020.300	
RETRAT D'ESTUDI JOSEP ANDREU VIDAL DE CAL ANDREU	1932 IMATGES / PAPER / FOTOGRAFIA	317.026.196	
Retrat d'estudi Josep Blanch Soler	1953 IMATGES / PAPER / FOTOGRAFIA	317.021. 122	
RETRAT D'ESTUDI JOSEP MARQUÉS DE CAL CAP BLANC	1925 IMATGES / PAPER / FOTOGRAFIA	317.026.279	
Retrat d'estudi Josep Massons	1875 IMATGES / PAPER / FOTOGRAFIA	317.021.346	
Retrat d'estudi Josep Massons Artau	1900 IMATGES / PAPER / FOTOGRAFIA	317.021.340	
Retrat d'estudi Josep Massons Artau de Can Massons	1882 IMATGES / PAPER / FOTOGRAFIA	317.021.335	
Retrat d'estudi Josep Morell Durán i Francisca Durán Garriga de Ca la Morell	1912 IMATGES / PAPER / FOTOGRAFIA	317.025.300	

FONS PERSONALS

699 DIVERSOS

028 JOSEP VALLS I ROCA (A) BAMBI

SS 699.028.5000

5000 IMATGES / / /

CONTINGUT

ANYS / TIPOL. DOCUM.

ST

FOTO

Retrat d'estudi

1925

317.022.343

Josep Pujol Artau

IMATGES / PAPER /
FOTOGRAFIA

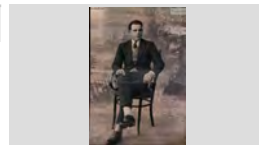

RETRAT D'ESTUDI

1946

317.027.034

JOSEP SOLER COLL AMB UN PATINET

IMATGES / PAPER /
FOTOGRAFIA

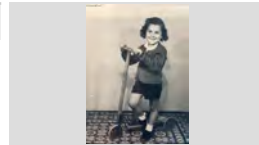

RETRAT D'ESTUDI

1936

317.026.288

JUST MARLÉS VILARRODONA

IMATGES / PAPER /
FOTOGRAFIA



Retrat d'estudi

1950

317.020.388

Lluís Costa Servià.

IMATGES / PAPER /
FOTOGRAFIA

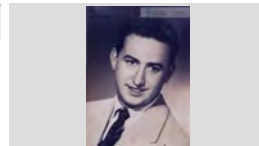

Retrat d'estudi

1934

317.022.266

Lluís Parés Macià

IMATGES / PAPER /
FOTOGRAFIA



Retrat d'estudi

1923

317.021.329

Lola Congs Planas de Cala Congs

IMATGES / PAPER /
FOTOGRAFIA

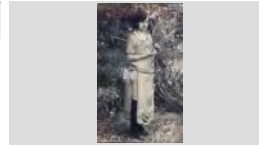

RETRAT D'ESTUDI

1923

317.026.400

LOLA FAURIA COLL

IMATGES / PAPER /
FOTOGRAFIA

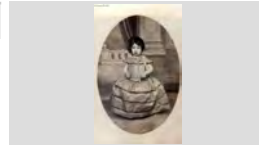

RETRAT D'ESTUDI

1929

317.027.016

LOLA PÍ COLL

IMATGES / PAPER /
FOTOGRAFIA

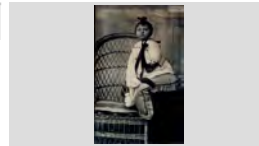

Retrat d'estudi

1931

317.020.076

Lola Ramon de Can Dauret.

IMATGES / PAPER /
FOTOGRAFIA

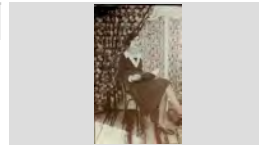

FONS PERSONALS

699 DIVERSOS

028 JOSEP VALLS I ROCA (A) BAMBI

SS 699.028.5000

5000 IMATGES / / /

CONTINGUT**ANYS / TIPOL. DOCUM.****ST****FOTO**

RETRAT D'ESTUDI

1918

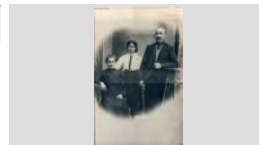
317.027.043LORETO MAGÍ ALIMANY, CRISTINA BERTIS MAGÍ I
JOAN BAPTISTA BERTÍS PUIGIMATGES / PAPER /
FOTOGRAFIA

Retrat d'estudi

1931

317.021.264

Manel Rodríguez Arpí de Cal Terrisser

IMATGES / PAPER /
FOTOGRAFIA

Retrat d'estudi

1925

317.021.083

Manel Valls Esgleas de Can Ribalaigua.

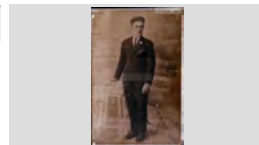
IMATGES / PAPER /
FOTOGRAFIA

Retrat d'estudi

1912

317.025.296

Mania Bonvía Codina (Ca la Monja)

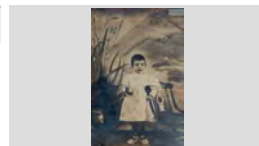
IMATGES / PAPER /
FOTOGRAFIA

RETRAT D'ESTUDI

1932

317.027.081MARGARITA FELIU BASSART I JOSEP BALTRONS
BERTISIMATGES / PAPER /
FOTOGRAFIA

Retrat d'estudi

1950

317.025.171

Mari Pardinás i Joan Font Coll de Can Joan Petit

IMATGES / PAPER /
FOTOGRAFIA

Retrat d'estudi

1925

317.021.305

Maria Alfara Beltrán.

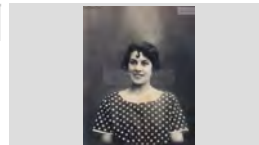
IMATGES / PAPER /
FOTOGRAFIA

Retrat d'estudi

1953

317.025.240

Maria Angels Casasayas Guitart de Cal Tieso

IMATGES / PAPER /
FOTOGRAFIA

Retrat d'estudi

1930

317.025.305

Maria Bonavía Codina de Ca la monja

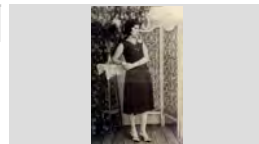
IMATGES / PAPER /
FOTOGRAFIA

FONS PERSONALS

699 DIVERSOS

028 JOSEP VALLS I ROCA (A) BAMBI

SS 699.028.5000

5000 IMATGES / / /

CONTINGUT**ANYS / TIPOL. DOCUM.****ST****FOTO**

Retrat d'estudi

1910

317.020.081

Mariá Carreras Barnés .

IMATGES / PAPER /
FOTOGRAFIA

RETRAT D'ESTUDI

1916

317.027.058

MARIA NUALART POCH (LA DONA D'EN SENCIO)

IMATGES / PAPER /
FOTOGRAFIA

RETRAT D'ESTUDI

1969

317.027.406

MIMI RUSCALLEDA TRESSERRAS DE CAL DRAGÓ

IMATGES / PAPER /
FOTOGRAFIA

Retrat d'estudi

1966

317.025.238

Miquel Grimal Torrent de L'Angel

IMATGES / PAPER /
FOTOGRAFIA

Retrat d'estudi

1962

317.022.175

Montserrat Cabañas Reyné de Can Cabañas

IMATGES / PAPER /
FOTOGRAFIA

RETRAT D'ESTUDI

1952

317.027.108

MONTSERRAT COMAS MORÉ

IMATGES / PAPER /
FOTOGRAFIA

Retrat d'estudi

1958

317.020.280

Montserrat Draper.

IMATGES / PAPER /
FOTOGRAFIA

Retrat d'estudi

1860

317.022.156

Pepa Maig de Can Maig

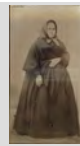
IMATGES / PAPER /
FOTOGRAFIA

Retrat d'estudi

1916

317.021.287

Pepita Arpí Mas de Cal Terrisser.

IMATGES / PAPER /
FOTOGRAFIA

FONS PERSONALS

699 DIVERSOS

028 JOSEP VALLS I ROCA (A) BAMBI

SS 699.028.5000

5000 IMATGES / / /

CONTINGUT**ANYS / TIPOL. DOCUM.****ST****FOTO**

Retrat d'estudi

1927

317.021.315

Pepita Bancells Duran de Can Bancells

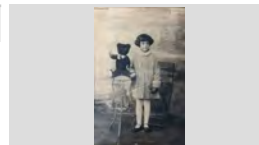
IMATGES / PAPER /
FOTOGRAFIA

Retrat d'estudi

1922

317.021.175

Pepita Coll i Pla de Can Gené.

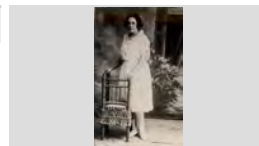
IMATGES / PAPER /
FOTOGRAFIA

Retrat d'estudi

1927

317.022.024

Pepita Soler Pons de CaL Evaristo

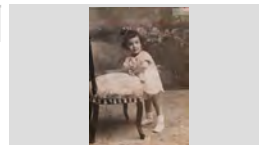
IMATGES / PAPER /
FOTOGRAFIA

RETRAT D'ESTUDI

1950

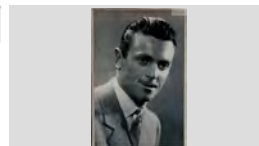
317.027.050PERE BAGUDANCH TORT "EN PERE DE LA
BODEGA"IMATGES / PAPER /
FOTOGRAFIA

Retrat d'estudi

1930

317.022.242

Pere Grimal Xandrich, " l' Angel "

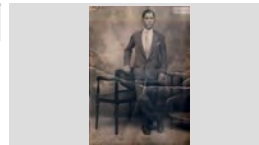
IMATGES / PAPER /
FOTOGRAFIA

RETRAT D'ESTUDI

1956

317.026.194

PILAR ARRIBAS RODRÍGUEZ

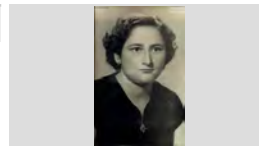
IMATGES / PAPER /
FOTOGRAFIA

Retrat d'estudi

1933

317.022.252

Pilin Buguñà Vilallonga de Can Buguñà

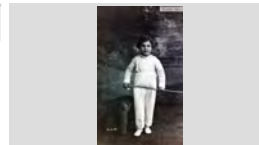
IMATGES / PAPER /
FOTOGRAFIA

Retrat d'estudi

1925

317.020.059

Quimet Valls Pla

IMATGES / PAPER /
FOTOGRAFIA

Retrat d'estudi



1928

317.025.100

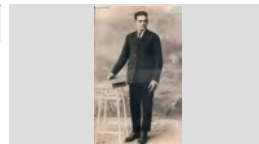
Quimet Vila Illas, en Lleva

IMATGES / PAPER /
FOTOGRAFIA

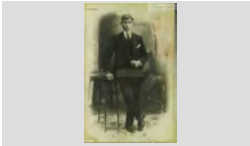
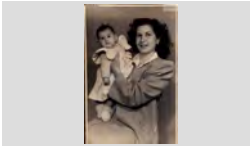
FONS		PERSONALS
699	DIVERSOS	
028	JOSEP VALLS I ROCA (A) BAMBI	SS 699.028.5000
5000	IMATGES / / /	

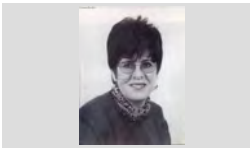
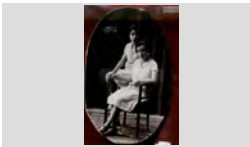
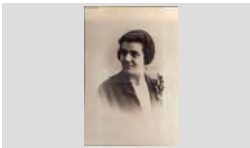
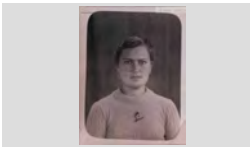
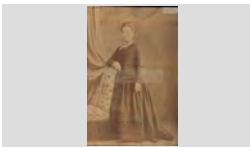
CONTINGUT	ANYS / TIPOL. DOCUM.	ST	FOTO
Retrat d'estudi Quimeta Massons Font i en Marcel Gallart Massons	1948 IMATGES / PAPER / FOTOGRAFIA	317.021.339	
Retrat d'estudi Rafel Carbó Cornellá	1917 ca IMATGES / PAPER / FOTOGRAFIA	317.019.291	
Retrat d'estudi Remei Gascons Sureda amb la Maria Mercè Sala Gascons en braços.	1949 IMATGES / PAPER / FOTOGRAFIA	317.022.211	
RETRAT D'ESTUDI ROSA FERRAN JACAS, MERCE CASALÍ FERRAN, ROSA MARLÉS CASALÍ, CRISTINA MARLÉS CASALÍ I	1917 IMATGES / PAPER / FOTOGRAFIA	317.026.309	
Retrat d'estudi Rosa Maria Santamaria Guirado	1999 IMATGES / PAPER / FOTOGRAFIA	317.021. 163	
RETRAT D'ESTUDI ROSA MARLÉS CASALÍ I CRISTINA MARLÉS CASALÍ	1926 IMATGES / PAPER / FOTOGRAFIA	317.026.301	
Retrat d'estudi Rosa Massons Font	1930 IMATGES / PAPER / FOTOGRAFIA	317.021.337	
Retrat d'estudi Rosalia Vindual Vidal.	1942 IMATGES / PAPER / FOTOGRAFIA	317.020.027	
Retrat d'estudi Rosario Reyné Roig	1898 IMATGES / PAPER / FOTOGRAFIA	317.021. 154	

FONS PERSONALS

699 DIVERSOS

028 JOSEP VALLS I ROCA (A) BAMBI

SS 699.028.5000

5000 IMATGES / / /

CONTINGUT**ANYS / TIPOL. DOCUM.****ST****FOTO**

Retrat d'estudi

1923

317.021.309

Roseta Puig Coll amb la néta Pepita Bancells Duran.

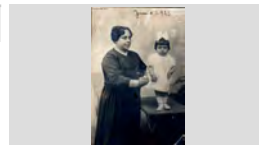
IMATGES / PAPER /
FOTOGRAFIA

RETRAT D'ESTUDI

1922

317.026.212

ROSITA SAIS PEIX DE CAN TRONS

IMATGES / PAPER /
FOTOGRAFIA

RETRAT D'ESTUDI

1935

317.026.317

SALVADOR COMAS PLANET

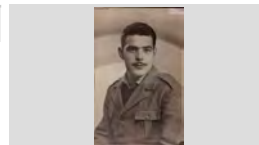
IMATGES / PAPER /
FOTOGRAFIA

Retrat d'estudi

1929

317.021.267

Salvador Ros de Can Ferro

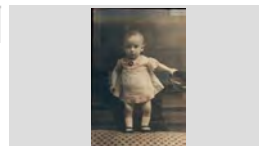
IMATGES / PAPER /
FOTOGRAFIA

RETRAT D'ESTUDI

1915

317.027.049

SANTIAGO PÍ COLL EN UNA IMATGE SOBREPOSADA

IMATGES / PAPER /
FOTOGRAFIA

Retrat d'estudi

1920

317.019.188

Santiago Pi i Coll de Can Pi.

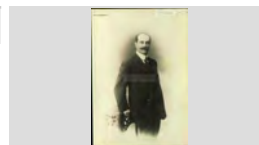
IMATGES / PAPER /
FOTOGRAFIA

RETRAT D'ESTUDI

1926

317.026.187

SEBASTIÀ GALLART RIERA DE CAN TRONS

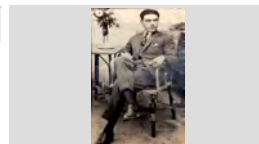
IMATGES / PAPER /
FOTOGRAFIA

Retrat d'estudi

1927

317.025.198

Vicens Agustí Baell, en Vicens Bolet

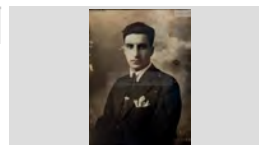
IMATGES / PAPER /
FOTOGRAFIA

RETRAT D'ESTUDI AMB DECORAT

1927





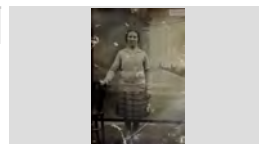

317.027.065

CONXITA BADIA COLL DE CAN BORRELL

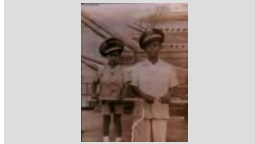
IMATGES / PAPER /
FOTOGRAFIA

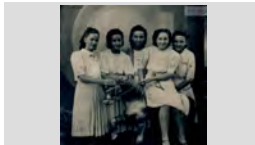
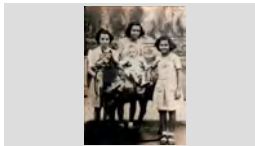
FONS PERSONALS

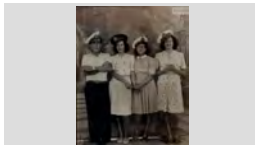
699	DIVERSOS		
028	JOSEP VALLS I ROCA (A) BAMBI	SS	699.028.5000
5000	IMATGES / / /		

CONTINGUT	ANYS / TIPOL. DOCUM.	ST	FOTO
RETRAT D'ESTUDI AMB DECORAT D'ESQUERRA A DRETA DIONÍS DE LA TORRE GARCÍA I ANDREU DE LA TORRE GARCÍA DE CAL	1953 IMATGES / PAPER / FOTOGRAFIA	317.026.306	
RETRAT D'ESTUDI AMB DECORAT D'ESQUERRA A DRETA: ESTEVE PASTOR BALADA "EL CACAUERO", JOAQUIM PASTOR MARQUÉS "EL	1942 IMATGES / PAPER / FOTOGRAFIA	317.026.136	
RETRAT D'ESTUDI AMB DECORAT D'ESQUERRA A DRETA: LOLA COLL MAS DE CAN GINESTA, ISABEL BARNÉS ORIOL DE MAS VILÁ,	1943 IMATGES / PAPER / FOTOGRAFIA	317.026.259	
RETRAT D'ESTUDI AMB DECORAT D'ESQUERRA A DRETA: LUISA, MONTSERRAT CASTELLÀ SABARTES, ROSA VIVES, CONSOL	1940 IMATGES / PAPER / FOTOGRAFIA	317.026.252	
RETRAT D'ESTUDI AMB DECORAT D'ESQUERRA A DRETA: MARGARITA PALTRE RODRÍGUEZ, MARGARITA AGUSTÍ OLIVÉ DE CAN	1948 IMATGES / PAPER / FOTOGRAFIA	317.026.072	
RETRAT D'ESTUDI AMB DECORAT D'ESQUERRA A DRETA: N.C., N.C., MARIA PLANIOL COSTA I ALFONS RIBAS VICENS	1932 IMATGES / PAPER / FOTOGRAFIA	317.026.302	
RETRAT D'ESTUDI AMB DECORAT D'ESQUERRA A DRETA: NARCÍS MAS RUHÍ DE CAN CADERNERA, JOSEP MORELL DURAN DE CA LA	1930 CA IMATGES / PAPER / FOTOGRAFIA	317.026.103	
Retrat d'estudi amb decorat D'esquerra a dreta: Pepito Rotllan de Can Potagrosa, Conxita Agustí Alba de Can Bolet, Isabel Barnés Oriol de	1944 IMATGES / PAPER / FOTOGRAFIA	317.025.397	
RETRAT D'ESTUDI AMB DECORAT D'ESQUERRA A DRETA: SEBASTIÀ GALLART RIERA, JUANITA GALLART RIERA, DOLORS RIERA PORTÉS I	1917 IMATGES / PAPER / FOTOGRAFIA	317.026.177	

FONS PERSONALS

699 DIVERSOS

028 JOSEP VALLS I ROCA (A) BAMBI

SS 699.028.5000

5000 IMATGES / / /

CONTINGUT**ANYS / TIPOL. DOCUM.****ST****FOTO**

RETRAT D'ESTUDI AMB DECORAT

1915

317.026.162

DOLORS COLL PARÉS I JOSEP MARIA COLL PARÉS

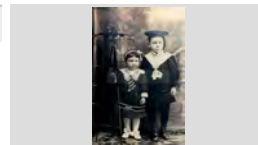
IMATGES / PAPER /
FOTOGRAFIA

RETRAT D'ESTUDI AMB DECORAT

1930

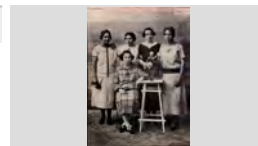
317.026.071DRETES, D'ESQUERRA A DRETA: MARIA RAYO
BARÓN "LA RAYO", MARIA DE CAN VENDRELL,IMATGES / PAPER /
FOTOGRAFIA

Retrat d'estudi amb decorat

1950

317.025.380Dretes, d'esquerra a dreta: Pepito Creixell March, Dolors
Gruart Raurell, Maria Peix Bernatallada i Maria GruartIMATGES / PAPER /
FOTOGRAFIA

RETRAT D'ESTUDI AMB DECORAT

1925

317.026.396

EMILIA SERRA MASÓ

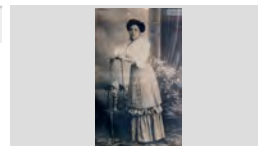
IMATGES / PAPER /
FOTOGRAFIA

RETRAT D'ESTUDI AMB DECORAT

1943

317.027.261

EULALIA POU BARNÉS I LLUÍS POU BARNÉS

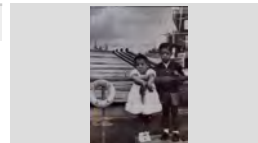
IMATGES / PAPER /
FOTOGRAFIA

RETRAT D'ESTUDI AMB DECORAT

1930

317.026.332

JOAN MAGÍ SALICRÚ DE CAN DAGA

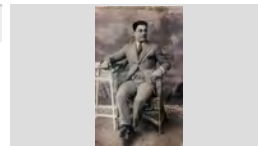
IMATGES / PAPER /
FOTOGRAFIA

RETRAT D'ESTUDI AMB DECORAT

1922

317.027.037JOAN PÍ COLL, DOLORS COLL COLL, CARMEN PÍ
COLL I MARIA SALA A DALT D'UN AVINETAIMATGES / PAPER /
FOTOGRAFIA

RETRAT D'ESTUDI AMB DECORAT

1975

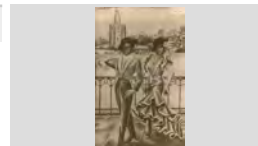
317.026.214JOSEP CARBÓ PALAUDELMAS I JORDI VALLS
BARNÉS RETRATATS A FOTO TIPICA DE ESPAÑAIMATGES / PAPER /
FOTOGRAFIA

RETRAT D'ESTUDI AMB DECORAT

1905

317.026.284

JOSEP DOMÉNECH DE CAL CAP BLANC

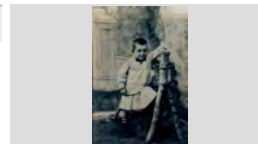
IMATGES / PAPER /
FOTOGRAFIA

FONS PERSONALS

699 DIVERSOS

028 JOSEP VALLS I ROCA (A) BAMBI

SS 699.028.5000

5000 IMATGES / / /

CONTINGUT

ANYS / TIPOL. DOCUM.

ST

FOTO

RETRAT D'ESTUDI AMB DECORAT

1920

317.027.010

JUANITO PÍ COLL PUJAT EN UN CAVALL DE
CARTRÓ

IMATGES / PAPER /
FOTOGRAFIA

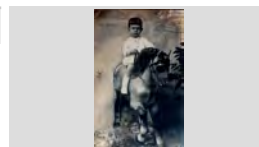

RETRAT D'ESTUDI AMB DECORAT

1935

317.026.352

LLUÍS PÍ COLL A DALT D'UN BURRO

IMATGES / PAPER /
FOTOGRAFIA

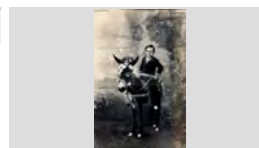

RETRAT D'ESTUDI AMB DECORAT

1940

317.027.116

PILART RAFART PUIG DE CAN RAFART

IMATGES / PAPER /
FOTOGRAFIA

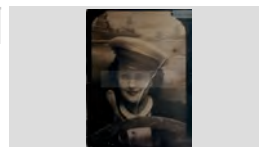

Retrat d'estudi amb decorat

1921

317.025.394

Quimet Creus Sala de Can Creus

IMATGES / PAPER /
FOTOGRAFIA

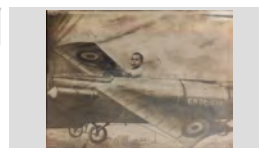

RETRAT D'ESTUDI AMB DECORAT

1950

317.027.402

TOMAS SOMS LLINÁS I ROSITA SALA COSTA DE
CAN MALANIMA

IMATGES / PAPER /
FOTOGRAFIA

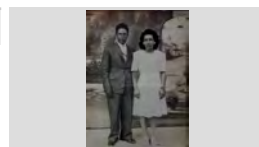

RETRAT D'ESTUDI AMB DECORAT D'UN AVIÓ

1945

317.026.207

D'ESQUERRA A DRETA: N.C., JOSÉ BAEZA URIOS,
ROSA RUHÍ RUHÍ, QUIMET CREUS SALA, N.C.,

IMATGES / PAPER /
FOTOGRAFIA



RETRAT D'ESTUDI AMB DISFRESSES

1948

317.026.182

D'ESQUERRA A DRETA: MARTRI GALLART SAIS,
JOAN GALLART SAIS, JOAN AUSTRICH SAIS, PILAR,

IMATGES / PAPER /
FOTOGRAFIA



RETRAT D'ESTUDI DE DUES DONES

1948

317.026.218

MARGARITA MARTÍNEZ I EMILIA MARTÍNEZ

IMATGES / PAPER /
FOTOGRAFIA



RETRAT D'ESTUDI DE DUES NENES

1924

317.026.359

D'ESQUERRA A DRETA: JULIA FAURIA COLL I LOLA
FAURIA COLL

IMATGES / PAPER /
FOTOGRAFIA



FONS PERSONALS

699 DIVERSOS

028 JOSEP VALLS I ROCA (A) BAMBI

SS 699.028.5000

5000 IMATGES / / /

CONTINGUT

ANYS / TIPOL. DOCUM.

ST

FOTO

RETRAT D'ESTUDI DE TRES NENS

1953

317.026.031

JOAN TALLADA MARTÍNEZ, JOSEP TALLADA
MARTÍNEZ I ANNA MARIA TALLADA MARTÍNEZ DE

IMATGES / PAPER /
FOTOGRAFIA

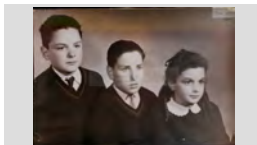

RETRAT D'ESTUDI DEL FOTOGRAF J. PONS

1935

317.026.275

ROSITA DOMÉNECH TAULIA "LA ROSITA TITS"

IMATGES / PAPER /
FOTOGRAFIA

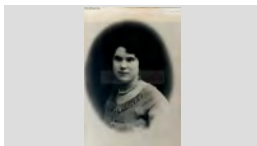

Retrat d'estudi.

1943

317.025.101

Anita Vila Rayo, Maria Vila Rayo i Pere Vila Rayo de Can
Lleva

IMATGES / PAPER /
FOTOGRAFIA



Retrat d'estudi.

1932

317.025.124

Baldomero Castells Buset de Can Bedoro

IMATGES / PAPER /
FOTOGRAFIA

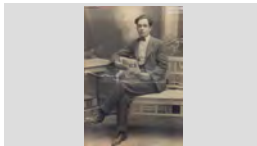

Retrat d'estudi.

1930

317.025.045

Carmen Soler Macià de Cal Cervell

IMATGES / PAPER /
FOTOGRAFIA



Retrat d'estudi.

1930

317.025.076

Carmeta Sais Vidal, "del chorro"

IMATGES / PAPER /
FOTOGRAFIA

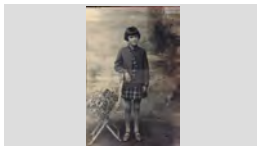

Retrat d'estudi.

1910

317.025.167

Carolina Castells Gual de Can Bedoro

IMATGES / PAPER /
FOTOGRAFIA



Retrat d'estudi.

1916

317.021.258

D'esquerra a dreta: Dolors Coll, Pepita Arpí Mas i Marina
Roca Riera

IMATGES / PAPER /
FOTOGRAFIA

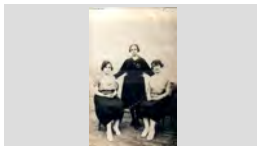

Retrat d'estudi.

1920

317.025.239

d'esquerra a dreta: Paquita Bruguera Pons i Maria
Bruguera Pons de Can Bruguera

IMATGES / PAPER /
FOTOGRAFIA

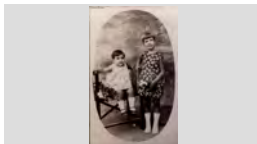

FONS PERSONALS

699 DIVERSOS

028 JOSEP VALLS I ROCA (A) BAMBI

SS 699.028.5000

5000 IMATGES / / /

CONTINGUT

ANYS / TIPOL. DOCUM.

ST

FOTO

Retrat d'estudi.

1930

317.025.194

D'esquerra a dreta: Pepet Sallés Comas en Minunes i Quimet Vila Illas en Lleva

IMATGES / PAPER /
FOTOGRAFIA

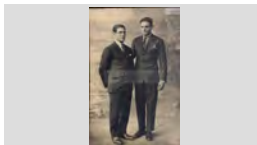

Retrat d'estudi.

1927

317.019.294

Dolors Martí Barri de Can Tisso.

IMATGES / PAPER /
FOTOGRAFIA

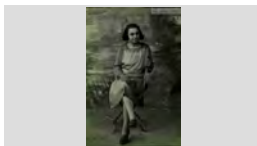

Retrat d'estudi.

1935

317.025.033

Drets, d'esquerra a dreta: Pepito Rocas, N.C. i Jaume Ribera Aymerich; Asseguts: N.C., N.C. i Pepet Doménech

IMATGES / PAPER /
FOTOGRAFIA



Retrat d'estudi.

1922

317.025.211

Félix Pons Soler de Can Sabata

IMATGES / PAPER /
FOTOGRAFIA

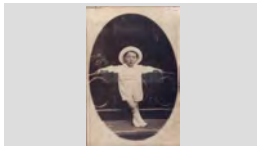

Retrat d'estudi.

1920

317.025.292

Felix Soler Pons de Can Sabata

IMATGES / PAPER /
FOTOGRAFIA

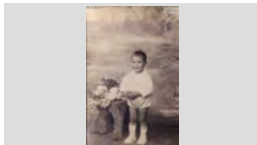

Retrat d'estudi.

1900

317.025.276

Francisca Durán Garriga de Ca la Morell

IMATGES / PAPER /
FOTOGRAFIA

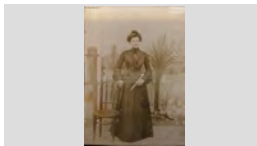

Retrat d'estudi.

1910

317.025.017

Francisca Esgleas de Can Termes

IMATGES / PAPER /
FOTOGRAFIA

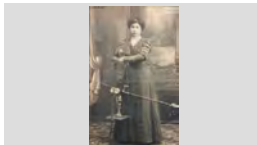

Retrat d'estudi.

1925

317.019.310

Joaquima Sala Pagès.

IMATGES / PAPER /
FOTOGRAFIA

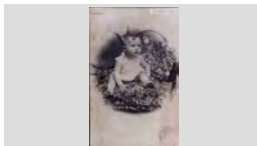

Retrat d'estudi.

1933

317.025.193

Josep Austrich Barnés de Can Paquito Rams

IMATGES / PAPER /
FOTOGRAFIA

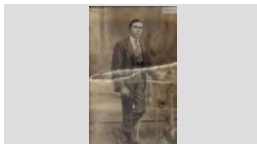

FONS PERSONALS

699 DIVERSOS

028 JOSEP VALLS I ROCA (A) BAMBI

SS 699.028.5000

5000 IMATGES / / /

CONTINGUT**ANYS / TIPOL. DOCUM.****ST****FOTO**

Retrat d'estudi.

1934

317.019.302

Lluís Costa Servià de Can Gardela.

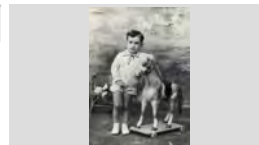
IMATGES / PAPER /
FOTOGRAFIA

Retrat d'estudi.

1914

317.025.068

Luis Reyné Parés i Maria Reyné Parés de Can Reyné

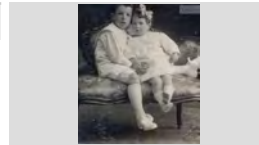
IMATGES / PAPER /
FOTOGRAFIA

Retrat d'estudi.

1926

317.025.263Maria Barnés, dona d'en Ganga. a la foto i ha un segell
que possa: J. VILA - S. PEDRO 17 - LLORET DE MARIMATGES / PAPER /
FOTOGRAFIA

Retrat d'estudi.

1930

317.025.284

Maria Bonavía Codina de Ca la Monja

IMATGES / PAPER /
FOTOGRAFIA

Retrat d'estudi.

1935

317.025.170

Maria Reixach

IMATGES / PAPER /
FOTOGRAFIA

Retrat d'estudi.

1930

317.025.154

Montserrat Camps de Can Gallissá

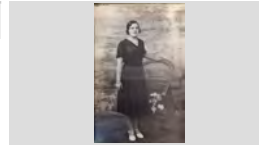
IMATGES / PAPER /
FOTOGRAFIA

Retrat d'estudi.

1911

317.025.145

Pepita Sais Vidal i Narcís Sais Vidal " Del Corro "

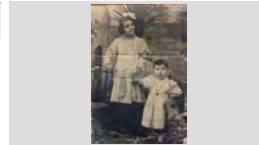
IMATGES / PAPER /
FOTOGRAFIA

Retrat d'estudi.

1875

317.019.293

Ramona Florit vídua de Comas.

IMATGES / PAPER /
FOTOGRAFIA

Retrat d'estudi.

1920

317.019.385

Rosa Llirinós Lloveras

IMATGES / PAPER /
FOTOGRAFIA

FONS PERSONALS

699 DIVERSOS

028 JOSEP VALLS I ROCA (A) BAMBI

SS 699.028.5000

5000 IMATGES / / /

CONTINGUT**ANYS / TIPOL. DOCUM.****ST****FOTO**

Retrat d'estudi.

1915

317.020.187

Teresa Pons Baltrons de Can Sabata.

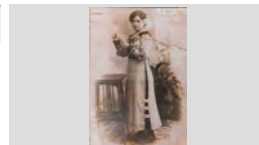
IMATGES / PAPER /
FOTOGRAFIA

Retrat d'estudi.

1915

317.025.020

Ventura Llorens Rocafort de Can Sieny

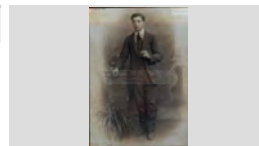
IMATGES / PAPER /
FOTOGRAFIA

Retrat d'estufi

1985

317.021.074

Maria Domènech Puig.

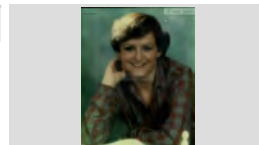
IMATGES / PAPER /
FOTOGRAFIA

RETRAT D'UN ARTISTA

1993

317.028.028RAMÓN ALBERTÍ MARIA MOSTRAN UN ESBÓS D'UN
GRAN MURALIMATGES / PAPER /
FOTOGRAFIA

RETRAT D'UN ESCULTOR

1982

317.028.125L' ARTISTA RAMÓN ALBERTÍ MARIA MOSTRANT UN
FALCÓ DE COURE OBRA SEVAIMATGES / PAPER /
FOTOGRAFIA

RETRAT D'UN HOME

1925

317.028.104

AGUSTÍ ORIOL BOTET, COMPOSITOR MUSICAL

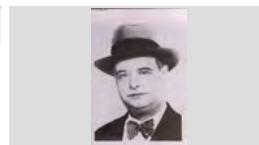
IMATGES / PAPER /
FOTOGRAFIA

RETRAT D'UN HOME

1984

317.028.053

ALBERT PONS PAU DE CAN PONS

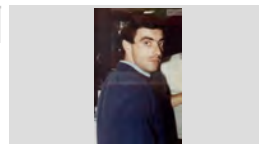
IMATGES / PAPER /
FOTOGRAFIA

RETRAT D'UN HOME

1976

317.028.038

ALEX PORTAVELLA ANDREU

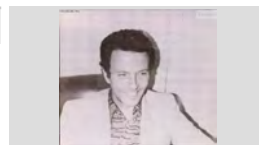
IMATGES / PAPER /
FOTOGRAFIA

RETRAT D'UN HOME





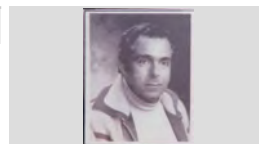

1979

317.028.156

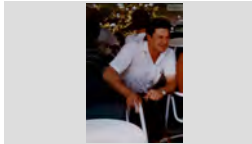
ANTONI SENDRA IBAÑES "EN TONI"

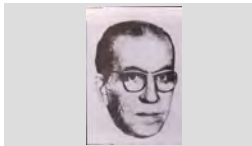
IMATGES / PAPER /
FOTOGRAFIA

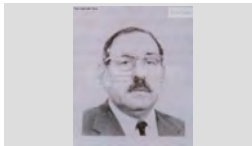
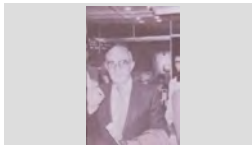
FONS	PERSONALS		
699	DIVERSOS		
028	JOSEP VALLS I ROCA (A) BAMBI	SS	699.028.5000
5000	IMATGES / / /		

CONTINGUT	ANYS / TIPOL. DOCUM.	ST	FOTO
RETRAT D'UN HOME AUGUST MAS LLIBRE DE CAN RATA	1979 IMATGES / PAPER / FOTOGRAFIA	317.028.142	
RETRAT D'UN HOME BENITO HERREROS MARTÍNEZ, CAMBRER DEL CASINET	1985 IMATGES / PAPER / FOTOGRAFIA	317.028.065	
RETRAT D'UN HOME DIONÍS SOLIGUER MAS DE CAL XATO	1979 IMATGES / PAPER / FOTOGRAFIA	317.028.170	
RETRAT D'UN HOME EL PINTOR JOSEP DE TOGORES LLACH	1950 IMATGES / PAPER / FOTOGRAFIA	317.028.120	
RETRAT D'UN HOME EL POETA FELICIA SERRA MONT	1945 IMATGES / PAPER / FOTOGRAFIA	317.028.113	
RETRAT D'UN HOME ESTANIS SARMIENTO MATEO	1978 IMATGES / PAPER / FOTOGRAFIA	317.028.066	
RETRAT D'UN HOME FRANCESC ALIER BLANQUER "EN CESC"	1977 IMATGES / PAPER / FOTOGRAFIA	317.028.093	
RETRAT D'UN HOME FRANCESC GUITAR ARMENGOU "EN GUITAR"	1982 IMATGES / PAPER / FOTOGRAFIA	317.028.167	
RETRAT D'UN HOME HIPÓLITO LAZARO HIGUERAS TENOR, INTERPRETE DE LA ÓPERA MARINA	1930 IMATGES / PAPER / FOTOGRAFIA	317.028.109	

FONS PERSONALS

699 DIVERSOS

028 JOSEP VALLS I ROCA (A) BAMBI

SS 699.028.5000

5000 IMATGES / / /

CONTINGUT**ANYS / TIPOL. DOCUM.****ST****FOTO**

RETRAT D'UN HOME

1979

317.028.138

ISIDRE GONZÁLEZ TORRES DE CAN DAURA

IMATGES / PAPER /
FOTOGRAFIA

RETRAT D'UN HOME

1977

317.028.108

JAUME BOSCH PIÑERO

IMATGES / PAPER /
FOTOGRAFIA

RETRAT D'UN HOME

1978

317.028.175

JAUME RIBERA FRONTERA "EN RIBERA"

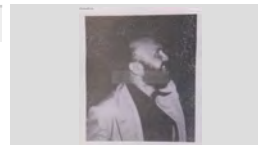
IMATGES / PAPER /
FOTOGRAFIA

RETRAT D'UN HOME

1979

317.028.001

JOAN BALTRONS FELIU "EN JOAN MANCO"

IMATGES / PAPER /
FOTOGRAFIA

RETRAT D'UN HOME

1935

317.028.110JOAN BAPTISTA LAMBERT CAMINAL EN UNA FOTO
SIGNADA PER ELL MATEIX I AMB DATA BARCELONAIMATGES / PAPER /
FOTOGRAFIA

RETRAT D'UN HOME

1979

317.028.087

JOAN BERTRÁN GELABERT DE CAN PACO BARBÉ

IMATGES / PAPER /
FOTOGRAFIA

RETRAT D'UN HOME

1950

317.028.013

JOAN COMAS RIBAS DE CAN COMAS RECADER

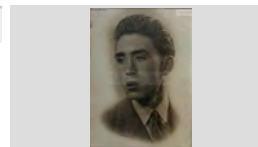
IMATGES / PAPER /
FOTOGRAFIA

RETRAT D'UN HOME

1955

317.028.056

JOAN FÁGREGAS SOLER "L'AVI DAGA"

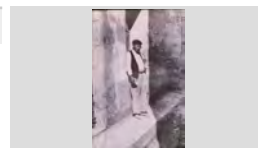
IMATGES / PAPER /
FOTOGRAFIA

RETRAT D'UN HOME







1979

317.028.159

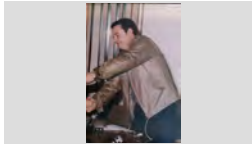
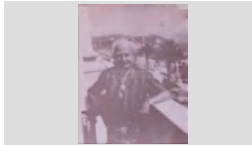

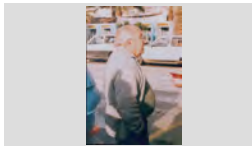
JOAN SALA LLOVERAS DE CAL LLAMPAT

IMATGES / PAPER /
FOTOGRAFIA

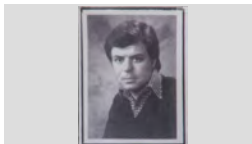
FONS	PERSONALS
699	DIVERSOS
028	JOSEP VALLS I ROCA (A) BAMBI SS 699.028.5000
5000	IMATGES / / /

CONTINGUT	ANYS / TIPOL. DOCUM.	ST	FOTO
RETRAT D'UN HOME JOAN SALA PUIG	1979 IMATGES / PAPER / FOTOGRAFIA	317.028.179	
RETRAT D'UN HOME JOAN TALLADA MARTÍNEZ DE CAN TALLADA	1981 IMATGES / PAPER / FOTOGRAFIA	317.028.069	
RETRAT D'UN HOME JOAN VALLS FERRER "L'AMERICANO"	1981 IMATGES / PAPER / FOTOGRAFIA	317.028.163	
RETRAT D'UN HOME JOAQUIM JORDI TAULINA "EN DERI" BAIXANT D'UN COTXE	1977 IMATGES / PAPER / FOTOGRAFIA	317.028.040	
RETRAT D'UN HOME JOAQUIM ROCAS FÁBREGAS "EL CAYO"	1985 IMATGES / PAPER / FOTOGRAFIA	317.028.161	
RETRAT D'UN HOME JOAQUIM TURBANY RIBAS DE CAN PERET XIU	1979 IMATGES / PAPER / FOTOGRAFIA	317.028.107	
RETRAT D'UN HOME JOAQUIM ZAMACAIS SOLER, COMPOSITOR MUSICAL	1963 IMATGES / PAPER / FOTOGRAFIA	317.028.042	
RETRAT D'UN HOME JORDI ESTEVE A DAL D'UNA EMBARCACIÓ	1976 IMATGES / PAPER / FOTOGRAFIA	317.028.035	
RETRAT D'UN HOME JORDI SOLIGUER MAS DE CAL XATO	1979 IMATGES / PAPER / FOTOGRAFIA	317.028.158	

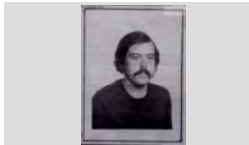
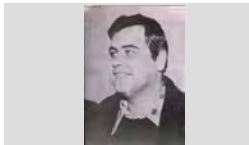
FONS	PERSONALS		
699	DIVERSOS		
028	JOSEP VALLS I ROCA (A) BAMBI	SS	699.028.5000
5000	IMATGES / / /		

CONTINGUT	ANYS / TIPOL. DOCUM.	ST	FOTO
RETRAT D'UN HOME JOSE MARI PALACÍN CONSUL "EN PALACÍN"	1979 IMATGES / PAPER / FOTOGRAFIA	317.028.085	
RETRAT D'UN HOME JOSE MATEO MARTÍNEZ "EN MATEU" AMB UNA COPA DE CAVA	1979 IMATGES / PAPER / FOTOGRAFIA	317.028.099	
RETRAT D'UN HOME JOSE PARDO SISTERE "DEL BUTANO"	1979 IMATGES / PAPER / FOTOGRAFIA	317.028.129	
RETRAT D'UN HOME JOSEP ALBERT LLORENS DE CAN LLUIS FLAQUE	1979 IMATGES / PAPER / FOTOGRAFIA	317.028.140	
RETRAT D'UN HOME JOSEP GIL DOLTRA DE CAN GIL	1976 IMATGES / PAPER / FOTOGRAFIA	317.028.044	
RETRAT D'UN HOME JOSEP GIL DOLTRA DE CAN GINESTA	1976 IMATGES / PAPER / FOTOGRAFIA	317.028.112	
RETRAT D'UN HOME JOSEP JORDA AGUSTI DE CAN BITLLOC	1979 IMATGES / PAPER / FOTOGRAFIA	317.028.139	
RETRAT D'UN HOME JOSEP MAS LLIBRE DE CAN MAS	1972 IMATGES / PAPER / FOTOGRAFIA	317.028.116	
RETRAT D'UN HOME JOSEP MAS LLIBRE DE CAN MAS SECRETARI DEL C.I.T.E.	1976 IMATGES / PAPER / FOTOGRAFIA	317.028.034	

FONS PERSONALS

699 DIVERSOS

028 JOSEP VALLS I ROCA (A) BAMBI

SS 699.028.5000

5000 IMATGES / / /

CONTINGUT

ANYS / TIPOL. DOCUM.

ST

FOTO

RETRAT D'UN HOME

1979

317.028.178

JOSEP RAMÓN CASTANY "EL NEGUS"

IMATGES / PAPER /
FOTOGRAFIA

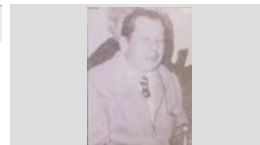

RETRAT D'UN HOME

1979

317.028.184

JOSEP SALVADOR ROTLLÁN "SERENITO"

IMATGES / PAPER /
FOTOGRAFIA

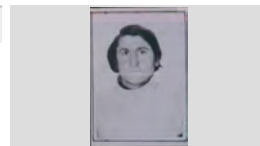

RETRAT D'UN HOME

1979

317.028.135

JOSEP SUÑÉ BARNÉS " DE LA MERCEDES"

IMATGES / PAPER /
FOTOGRAFIA



RETRAT D'UN HOME

1998

317.028.100

JUAN GARCÍA NAVARRO "EN JUANITO"

IMATGES / PAPER /
FOTOGRAFIA



RETRAT D'UN HOME

1976

317.028.118

JUAN TECLES SÁNCHEZ

IMATGES / PAPER /
FOTOGRAFIA



RETRAT D'UN HOME

1960

317.028.146

LLIBERTARI REIXACH CARÓS DE CAN DAURET
VESTIT DE MARINER

IMATGES / PAPER /
FOTOGRAFIA



RETRAT D'UN HOME

1979

317.028.154

LLUÍS RIGAT TORTORICI "DEL HOTEL RIGAT"

IMATGES / PAPER /
FOTOGRAFIA

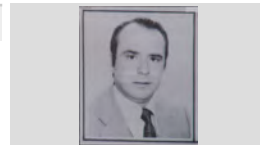

RETRAT D'UN HOME

1976

317.028.134

LLUÍS TALLADA BERNAT

IMATGES / PAPER /
FOTOGRAFIA



RETRAT D'UN HOME

1978

317.028.127

LORENZO REINA ZAMBRANO

IMATGES / PAPER /
FOTOGRAFIA



FONS PERSONALS

699 DIVERSOS

028 JOSEP VALLS I ROCA (A) BAMBI

SS 699.028.5000

5000 IMATGES / / /

CONTINGUT**ANYS / TIPOL. DOCUM.****ST****FOTO**

RETRAT D'UN HOME

1979

317.028.094

MANEL REINA ZAMBRANO DE CAN REINA

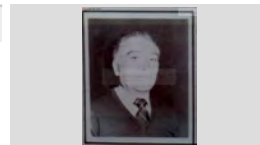
IMATGES / PAPER /
FOTOGRAFIA

RETRAT D'UN HOME

1979

317.028.079

MIQUEL GARCÍA CALDÚ DE CAL MAÑO

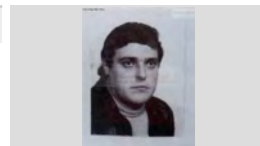
IMATGES / PAPER /
FOTOGRAFIA

RETRAT D'UN HOME

1979

317.028.141

MIQUEL UTSET LLINÁS DE CAN GUIDET

IMATGES / PAPER /
FOTOGRAFIA

RETRAT D'UN HOME

1979

317.028.101

NANDO GARCÍA CALDÚ DE CAL MAÑO

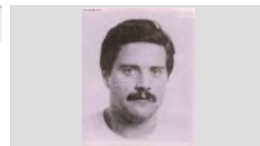
IMATGES / PAPER /
FOTOGRAFIA

RETRAT D'UN HOME

1979

317.028.185

PERE GASCONS MARCH DE CAL PIANO

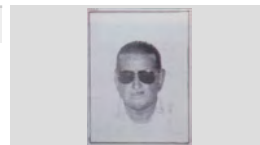
IMATGES / PAPER /
FOTOGRAFIA

RETRAT D'UN HOME

1978

317.028.126

PITU GIRBENT ROMEO DE CAN GIRBENT

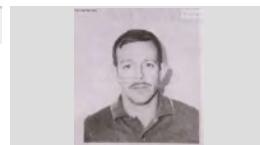
IMATGES / PAPER /
FOTOGRAFIA

RETRAT D'UN HOME

1979

317.028.145RAFEL BELLATRIU RIBALTA "EN RAFEL DEL SANT
REMO"IMATGES / PAPER /
FOTOGRAFIA

RETRAT D'UN HOME

1979

317.028.152

RAMÓN BRICHS GRAELLS DE CAN BRICHS

IMATGES / PAPER /
FOTOGRAFIA

RETRAT D'UN HOME

1977

317.028.081

RAMÓN LLOVERAS BARBOSA

IMATGES / PAPER /
FOTOGRAFIA

FONS PERSONALS

699 DIVERSOS

028 JOSEP VALLS I ROCA (A) BAMBI

SS 699.028.5000

5000 IMATGES / / /

CONTINGUT**ANYS / TIPOL. DOCUM.****ST****FOTO**

RETRAT D'UN HOME

1979

317.028.039

RAMÓN PUJOL IBARS "EL FAMACEUTIC"

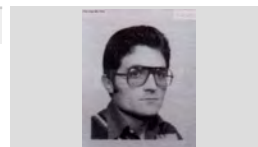
IMATGES / PAPER /
FOTOGRAFIA

RETRAT D'UN HOME

1979

317.028.189

ROBERT PUJOL FERRER DE CAN PUJOL

IMATGES / PAPER /
FOTOGRAFIA

RETRAT D'UN HOME

1979

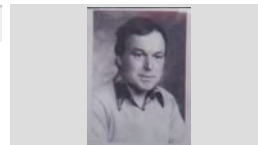
317.028.176SALVADOR PUJÓS TRESSERRAS DE CAN COLL
D'HORTAIMATGES / PAPER /
FOTOGRAFIA

RETRAT D'UN HOME

1979

317.028.177

SALVADOR SOLER GALVEZ DE CAN DURALL

IMATGES / PAPER /
FOTOGRAFIA

RETRAT D'UN HOME

1976

317.028.117

SALVADOR TALLADA JANÉ "EN BADÓ TALLADA"

IMATGES / PAPER /
FOTOGRAFIA

RETRAT D'UN HOME

1989

317.028.047

SEBASTIÀ MAURI BARNÉS DE CAN MAURI

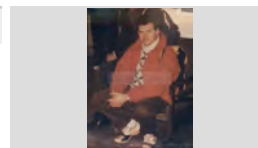
IMATGES / PAPER /
FOTOGRAFIA

RETRAT D'UN HOME

1999

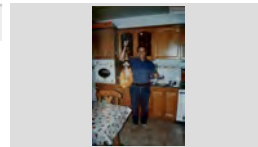
317.028.061TONI DURAN JUAN DE CAN DURAN MOSTRANT UN
PERNILIMATGES / PAPER /
FOTOGRAFIA

RETRAT D'UN HOME

1996

317.028.089

TONI GARCÍA

IMATGES / PAPER /
FOTOGRAFIA

RETRAT D'UN HOME

1979

317.028.144

VICENTE PARDO SISTERÉ "EN PARDO"

IMATGES / PAPER /
FOTOGRAFIA

FONS PERSONALS

699 DIVERSOS

028 JOSEP VALLS I ROCA (A) BAMBI

SS 699.028.5000

5000 IMATGES / / /

CONTINGUT**ANYS / TIPOL. DOCUM.****ST****FOTO**

RETRAT D'UN HOME

1980

317.028.124XAVIER GUITART DOMÉNECH DE CAN BALDIRI
GUITARTIMATGES / PAPER /
FOTOGRAFIA

RETRAT D'UN HOME AMB UN GOS

1964

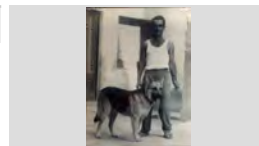
317.028.050MANOLO BLASCO PÍ DE CAN PÍ AMB LA SEVA
GOSSAIMATGES / PAPER /
FOTOGRAFIA

RETRAT D'UN NOI

1993

317.028.014ALEX DE MINGO BERNÉ PRESIDENT DE
L'ASSOCIACIÓ CULTURAL I RECREATIVA "CORREIMATGES / PAPER /
FOTOGRAFIA

RETRAT D'UN NOI

1978

317.028.114

FÉLIX PONS SALA DE CAN SABATA

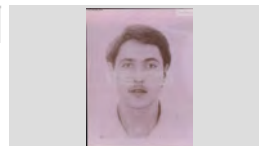
IMATGES / PAPER /
FOTOGRAFIA

RETRAT D'UN NOI

1998

317.028.007

JORDI DRAPER COSTA DE CAN DRAPER

IMATGES / PAPER /
FOTOGRAFIA

RETRAT D'UN NOI

1974

317.028.106

JORDI GIMENO SULÉ DE CA LA PALANCA

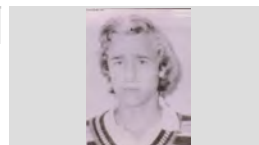
IMATGES / PAPER /
FOTOGRAFIA

RETRAT D'UN NOI

1979

317.028.180

JORDI MULLERA QUINTANA DE CAN MULLERA

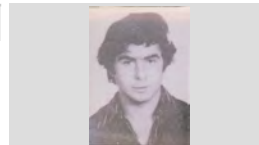
IMATGES / PAPER /
FOTOGRAFIA

RETRAT D'UN NOI

1978

317.028.151

MIQUEL RIBAS CARBÓ DE CAN CARBÓ

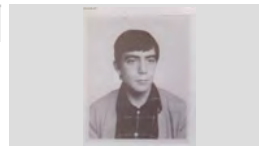
IMATGES / PAPER /
FOTOGRAFIA

RETRAT D'UN NOI





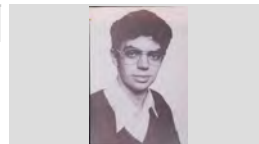

1979

317.028.174

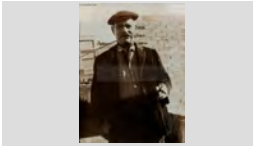
XAVIER ALBERTÍ GALLART

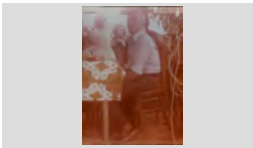
IMATGES / PAPER /
FOTOGRAFIA

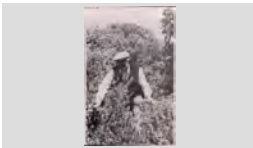
FONS	PERSONALS
699	DIVERSOS
028	JOSEP VALLS I ROCA (A) BAMBI SS 699.028.5000
5000	IMATGES / / /

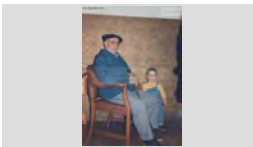
CONTINGUT	ANYS / TIPOL. DOCUM.	ST	FOTO
RETRAT D'UN AVI ANTONIO DOMÍNGUEZ VEGA "EL SEVILLANO"	1986 IMATGES / PAPER / FOTOGRAFIA	317.027.192	
RETRAT D'UN AVI ISIDRE VILÁ NUALART, EN SIDRU	1936 IMATGES / PAPER / FOTOGRAFIA	317.026.047	
RETRAT D'UN AVI JOSEP BARNÉS, EN PEPET DEL MAS	1985 IMATGES / PAPER / FOTOGRAFIA	317.027.148	
RETRAT D'UN AVI JOSEP BOADA SUREDA "EN PEPET DELS ANECS"	1988 IMATGES / PAPER / FOTOGRAFIA	317.027.189	
Retrat d'un avi Narcís Taulina Tuset , de Cal Onclet i al fons Maria Esqueu Valls, de Can Pelaburros.	1985 IMATGES / PAPER / FOTOGRAFIA	317.020.338	
RETRAT D'UN AVI AMB DOS NENS JOAN AGUSTÍ ALIER (NEN), JOAN AGUSTÍ MACIÀ, EN JOAN BOLET I GEMMA AGUSTÍ ALIER	1971 IMATGES / PAPER / FOTOGRAFIA	317.026.065	
RETRAT D'UN AVI COLLINT ESPARRECS JOSÉ LLORCA CANO "PEPE VALENCIÀ"	1988 IMATGES / PAPER / FOTOGRAFIA	317.027.236	
Retrat d'un avi i la neta. Simeó Portés amb la Conchita Portés asseguts al surtidor del passeig Passeig Verdaguer.	1946 IMATGES / PAPER / FOTOGRAFIA	317.019.099	
Retrat d'un avi i un besnét. Josep Pujol Figuls (98 anys) i Jordi Vazquez Farnés, (15 mesos) del Mas d'en Buc.	1996 IMATGES / PAPER / FOTOGRAFIA	317.020.294	

FONS PERSONALS

699	DIVERSOS		
028	JOSEP VALLS I ROCA (A) BAMBI	SS	699.028.5000
5000	IMATGES / / /		

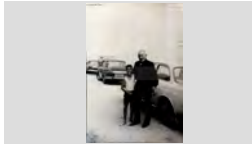
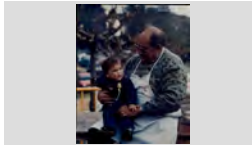
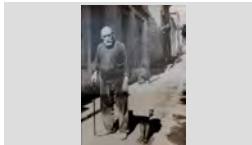
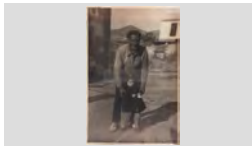
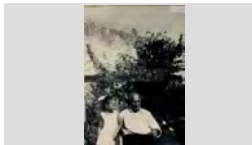
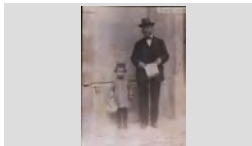
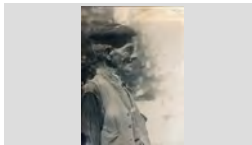
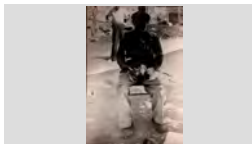
CONTINGUT	ANYS / TIPOL. DOCUM.	ST	FOTO
RETRAT D'UN AVI I UN GOS AGUSTÍ AGUSTÍ MACIÀ DE CAN JURIOLA	1975 IMATGES / PAPER / FOTOGRAFIA	317.026.169	
Retrat d'un avi i un nen. El nen Ramon Llorens Gich de Can Mávaso i en Ramon Fornés Ribas de Ca l' Alegret	1960 IMATGES / PAPER / FOTOGRAFIA	317.022.082	
Retrat d'un avi i un net En Marc Clos Sala a la falda d'en Jordi Sala Ribera de Can Mateuet Xanca.	1995 IMATGES / PAPER / FOTOGRAFIA	317.020.235	
RETRAT D'UN AVI I UNA NENA FLORENCI JORDÀ CUNÍ I ALBERT (AQUEST NÓM PODRIA ESTAR EQUIVOCAT) DE CAN BICLLOC	1936 IMATGES / PAPER / FOTOGRAFIA	317.026.007	
RETRAT D'UN AVI I UNA NENA RODOLFO PLANET DE CAN RODOLFO I MONTSERRAT COMAS MORÉ	1953 IMATGES / PAPER / FOTOGRAFIA	317.027.142	
Retrat d'un avi i una nena. Esteve Casasayas Sureda i Maria Àngels Casasayas Guitart de Cal Tiesso.	1958 IMATGES / PAPER / FOTOGRAFIA	317.022.033	
Retrat d'un avi i una nena. La Rosalila Vindual Vidal de Cal Granot i en Juanito Gelats Durall	1925 IMATGES / PAPER / FOTOGRAFIA	317.019.361	
Retrat d'un avi. Augusto Planellas Magí, en Augusto Ley	1955 IMATGES / PAPER / FOTOGRAFIA	317.022.382	
Retrat d'un avi. Jaume Bosch, l'avi de Can Tisso.	1940 IMATGES / PAPER / FOTOGRAFIA	317.020.348	

FONS PERSONALS

699 DIVERSOS

028 JOSEP VALLS I ROCA (A) BAMBI

SS 699.028.5000

5000 IMATGES / / /

CONTINGUT

ANYS / TIPOL. DOCUM.

ST

FOTO

Retrat d'un avi.

1962

317.022.395

Jaume Ros, en Rusegons

IMATGES / PAPER /
FOTOGRAFIA



Retrat d'un avi.

1971

317.022.310

Joan Schilling Artau

IMATGES / PAPER /
FOTOGRAFIA

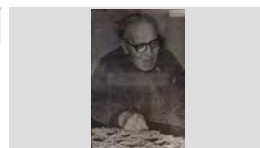

Retrat d'un banyista

1940

317.021.303

Joan Planiol Costa de Cals Bessons

IMATGES / PAPER /
FOTOGRAFIA

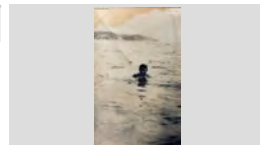

Retrat d'un bomber.

1990

317.025.062

Jordi Martínez Planas de Can Martínez

IMATGES / PAPER /
FOTOGRAFIA



Retrat d'un cambrer

1968

317.021.202

Jordi Gili Austrich de Can Miloca.

IMATGES / PAPER /
FOTOGRAFIA



Retrat d'un cuiner portant un pastís de casament.

1962

317.025.378

Narcís Rusalleda Batlle de Cal Navarro

IMATGES / PAPER /
FOTOGRAFIA



RETRAT D'UN EN I DUES AVIES ENTAULATS

1955

317.027.073

SALVADOR DOMÉNECH PUIG, MARIA PUIG CLAPÉS
I ROSA PUIG CLAPÉS

IMATGES / PAPER /
FOTOGRAFIA



Retrat d'un feligrès.

1973

317.022.005

Josep Pastor Balada, de Can Pastor.

IMATGES / PAPER /
FOTOGRAFIA

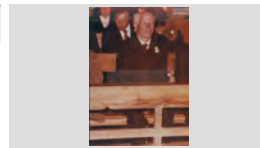

Retrat d'un grup a la platja de Lloret.

1924

317.021.211

D'esquerra a dreta: Joaquim Pal, Pepita Coll Pal, Pepeta
Sais i Cristina Pal.

IMATGES / PAPER /
FOTOGRAFIA



FONS PERSONALS

699 DIVERSOS

028 JOSEP VALLS I ROCA (A) BAMBI

SS 699.028.5000

5000 IMATGES / / /

CONTINGUT

ANYS / TIPOL. DOCUM.

ST

FOTO

Retrat d'un grup a la platja.

1941

317.019.318

D'esquerra a dreta: Salina, Rosalia Montfuleda Vindual, Miquel Montfuleda Pujol i Coll (nen).

IMATGES / PAPER /
FOTOGRAFIA



Retrat d'un grup a la sortida de l'església.

1967

317.021. 102

Primera fila, d'esquerra a dreta: Irene Prager Schneider, Joan Palauelmas Vidal i Josep Gimeno Silvestre ;

IMATGES / PAPER /
FOTOGRAFIA

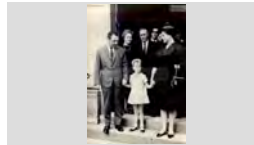

Retrat d'un grup assegut davant de l'Ajuntament.

1947

317.019.163

A la taula de mes aprop d'esquerra a dreta la Layeta Marqués Mont (amb ulleres), en Joaquin Pastor Marqués,

IMATGES / PAPER /
FOTOGRAFIA



RETRAT D'UN GRUP ASSEGUTS EN UN BANC

1945

317.026.013

D'ESQUERRA A DRETA: "FARINETES", CANDIDO REGUERA TOLL, QUIMET CREUS SALA, PEPET

IMATGES / PAPER /
FOTOGRAFIA



Retrat d'un grup d'espectadors.

1950

317.020.331

D'esqueera a dreta: Carme Tapias, Quim Tapias, Agustí Clapés Fontrodona, Francisco Clapés Valls, Esperança

IMATGES / PAPER /
FOTOGRAFIA



Retrat d'un grup d'espectadors.

1975

317.020.115

Primera fila, d'esquerra a dreta: Jordi, Joan, Antonio Ferron Font i Joan Fàbregas Freixas ; Segona fila: N.C.,

IMATGES / PAPER /
FOTOGRAFIA

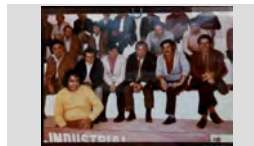

Retrat d'un grup d'espectadors.

1979

317.021. 162

Primera fila, d'esquerra a dreta: Lluís Tallada Mascarós, Manel Planas Jordá I N. C.; Segona fila: Antoni Sagaró

IMATGES / PAPER /
FOTOGRAFIA



Retrat d'un grup dalt d'un vaixell americà.

1958

317.022.032

Drets, d'esquerra a dreta: Antoni Valls Llrinós, N.C., N.C., Narcís Sais Vidal i Josep Sais; Ajupits uns nens N.C.

IMATGES / PAPER /
FOTOGRAFIA



RETRAT D'UN GRUP DE BANYIESTES

1950

317.026.282









D'ESQUERRA A DRETA: JORDI BLANCH MASFERRER, MARIA JOSÉ DOMÉNECH DOVAL,

IMATGES / PAPER /
FOTOGRAFIA

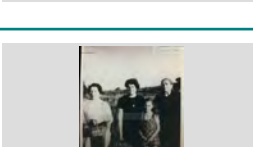
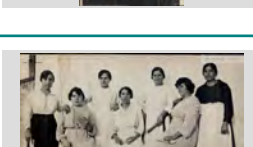

FONS PERSONALS

699	DIVERSOS		
028	JOSEP VALLS I ROCA (A) BAMBI	SS	699.028.5000
5000	IMATGES / / /		

CONTINGUT	ANYS / TIPOL. DOCUM.	ST	FOTO
Retrat d'un grup de banyistes. D'esquerra a dreta, primera fila: Agustí Maig, Mercè Masvidal Illa, Lolita Fontrodona Masvidal, Lola Masvidal	1945 IMATGES / PAPER / FOTOGRAFIA	317.022.090	
Retrat d'un grup de convidats en una comunió. D'esquerra a dreta: Mei Puigvert Fàbregas, Sra. Irene (Alemanya), Lola Coll, Joan Palau i Francesc Puigvert	1970 IMATGES / PAPER / FOTOGRAFIA	317.022.160	
Retrat d'un grup de cuiners i cambreres. D'esquerra a dreta: N.C., Cecília Triadó, Milagros Santos, Paco Mosqueras, Esteve Munt Llirinós, Lola Austrich	1953 IMATGES / PAPER / FOTOGRAFIA	317.025.355	
Retrat d'un grup de dones en un camp. D'esquerra a dreta: Rosa Comas la Matunera, Teresa Bernatallada Trias, Rosa de Can Daura, Rosa Peix	1960 IMATGES / PAPER / FOTOGRAFIA	317.019.319	
Retrat d'un grup de dones en una sortida. Assegudes d'esquerra a dreta: Dolors Martí Barri, Paquita Sala Rubiño, Teresita Ginovart Canals i Lola	1970 IMATGES / PAPER / FOTOGRAFIA	317.020.350	
RETRAT D'UN GRUP DE DONES PASSEJANT D'ESQUERRA A DRETA: LORETO BANCELLS ROCA, CRISTINA BOSCH UTSET, MARIA FUSTÉ, ROSER	1946 IMATGES / PAPER / FOTOGRAFIA	317.026.010	
Retrat d'un grup de dones. D'esquerra a dreta: Juanita Rivas, Maria Llibre Mas, Mercè Subirats Barnés (noia jove) i la Balbina Rivas	1969 ca IMATGES / PAPER / FOTOGRAFIA	317.019.076	
Retrat d'un grup de dones. D'esquerra a dreta: N.C., Joaquina Puig Nualart, N.C., Maria Llinàs, N.C., Maria Puig Nualart i Dolors Parés	1918 IMATGES / PAPER / FOTOGRAFIA	317.020.328	
Retrat d'un grup de joves Primera fila, d'esquerra a dreta: Joan del Estal Reus, Ricardo Planas Soliguer, Santiago Barnés; Segona fila:	1960 IMATGES / PAPER / FOTOGRAFIA	317.021.245	

FONS PERSONALS

699 DIVERSOS

028 JOSEP VALLS I ROCA (A) BAMBI

SS 699.028.5000

5000 IMATGES / / /

CONTINGUT

ANYS / TIPOL. DOCUM.

ST

FOTO

Retrat d'un grup de joves a la platja.

1946

317.022.147

Drets ,d'esquerra a dreta: N.C.,N.C., Cristina Tomas
Maig Barnés, Lola Colls,N, C, i Rosa Frigola; Asseguts:

IMATGES / PAPER /
FOTOGRAFIA



Retrat d'un grup de joves asseguts bevent.

1956

317.025.345

D'esquerra a dreta: Ricardo Planas Soliguer,Joan
Guinart Barnés,Pere Salvatella Esplugas i Joan Antoni

IMATGES / PAPER /
FOTOGRAFIA



Retrat d'un grup de joves en un autocar de línia.

1957

317.019.311

Drets, d'esquerra a dreta: Antoni Palau Gil, Pilar Teyra,
Narcís Bosch Martí i Maria Ruscalleda Gallart; Ajupits:

IMATGES / PAPER /
FOTOGRAFIA



Retrat d'un grup de joves.

1965

317.019.244

D'esquerra a dreta: Rossita Frigola, Montserrat Lloveras,
Agustí Besalu,N.C., Rossita Gallart, Kati Vidal Pí, Pilar

IMATGES / PAPER /
FOTOGRAFIA



Retrat d'un grup de joves.

1963

317.021. 060

D'esquerra a dreta:Cristina Montfuleda Vindua,
Montserrat Sala Montero (amb ulleres)l, Joan Tallada

IMATGES / PAPER /
FOTOGRAFIA



Retrat d'un grup de lloretencs dalt del Montseny.

1935

317.019.250

D'esquerra a dreta, primera fila,drets: Josep
Palaudelmàs Giralt, Jaume Austrich Barnés,Maria

IMATGES / PAPER /
FOTOGRAFIA



Retrat d'un grup de lloretencs.

1980

317.020.113

Dretes, d'esquerra a dreta:Elisa Torras, Teresita Llibre
Vilaseca, Conxita Llibre Vilaseca, Narcís Lloveras

IMATGES / PAPER /
FOTOGRAFIA



Retrat d'un grup de nens a la platja.

1955

317.019.381

D'esquerra a dreta, primera fila: Rosa Domènech
Rabassa, Domingo Teixidó Boadas, Joan Esteve

IMATGES / PAPER /
FOTOGRAFIA



Retrat d'un grup de nens.

1941

317.019.398

Primera fila, d'esquerra a dreta: Fèlix Marquès, Carme
Burgada i Antoni Cocinero; Segona fila: Joan Puigvert

IMATGES / PAPER /
FOTOGRAFIA



FONS PERSONALS

699 DIVERSOS

028 JOSEP VALLS I ROCA (A) BAMBI

SS 699.028.5000

5000 IMATGES / / /

CONTINGUT

ANYS / TIPOL. DOCUM.

ST

FOTO

RETRAT D'UN GRUP DE NOIES

1960

317.026.337

D'ESQUERRA A DRETA: GLORIA CARLES PARÉS,
ANNA COSTA QUINTANA, MARIA ANTONIA ANDREU

IMATGES / PAPER /
FOTOGRAFIA



Retrat d'un grup de noies en el Passeig.

1950

317.021.279

Primera fila: Antònia Sandez; Segona fila, d'esquerra a
dreta: Carme Pi Coll i Maria Llinás; Tercera fila: Narcisa

IMATGES / PAPER /
FOTOGRAFIA



Retrat d'un grup de noies en un carrer.

1955

317.019.254

D'esquerra a dreta, de peu: Maria Llinás Sala, Asunción
Ribas, Narcisa Cardona Gruart i Carmen Pi Coll;

IMATGES / PAPER /
FOTOGRAFIA



Retrat d'un grup de nois a la platja.

1955

317.020.116

D'esquerra a dreta: Josep Font Graupera, Jaume Bosch
Martí, Joan Baltrons Colls, Josep Gallart Ribera, Pere

IMATGES / PAPER /
FOTOGRAFIA



Retrat d'un grup de nois en una barca.

1962

317.025.335

Drets d'esquerra a dreta: Antonio Hernández, Ricardo
Planas Soliguer, Joan Tulsá Gené i Joan Fábregas

IMATGES / PAPER /
FOTOGRAFIA

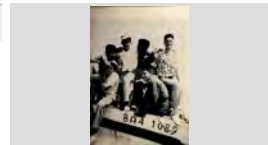

Retrat d'un grup de nois en una escala.

1965

317.022.240

De baix a dalt: Pere Salvatella Esplugas, en " Peret Sota
", Jaume Grimal Torrent, en "Jaume de l'Àngel", Antonio

IMATGES / PAPER /
FOTOGRAFIA

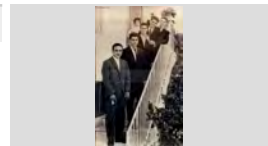

Retrat d'un grup de nois.

1969

317.020.336

Drets, d'esquerra a dreta: Lluís Planas Mullera, Lluís
Planellas Giralt, Joaquim Soms Sala, Jordi Costa Clapés

IMATGES / PAPER /
FOTOGRAFIA

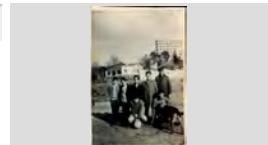

Retrat d'un grup de pelegrins a Lourdes.

1970

317.022.202

Es poden reconèixer ajupits en Gonzalo Pla Casadella
(jersey clar) i al seus costat en Nando Mogas Carbonell

IMATGES / PAPER /
FOTOGRAFIA



Retrat d'un grup de personalitats dirigint-se cap al
passeig Verdaguer.

1955

317.025.285

Primera fila, d'esquerra a dreta: Pascual Palau ,
Francisco Cama; Segona fila: Pere Cortada Boixo, Jaumet

IMATGES / PAPER /
FOTOGRAFIA



FONS PERSONALS

699 DIVERSOS

028 JOSEP VALLS I ROCA (A) BAMBI

SS 699.028.5000

5000 IMATGES / / /

CONTINGUT

ANYS / TIPOL. DOCUM.

ST

FOTO

Retrat d'un grup de persones assegudes en un bosc.

1945

317.019.235

D'esquerra a dreta: Juanito Abuyé Colom, Concepció Font Pujol, N.C., N.C., N.C., N.C., Cristina Abuyé Ribas i

IMATGES / PAPER /
FOTOGRAFIA



Retrat d'un grup de persones a l'entorn d'una taula.

1975

317.019.212

En una celebració es pot veure la Carmen Roca Gironés "Carmeta de la llet", Joan Carbonell Aymerich, Antoni

IMATGES / PAPER /
FOTOGRAFIA



Retrat d'un grup de persones en un hort.

1963

317.019.224

Es reconeixen, sense ordre: Mercè Fidel, Pepet Mariano, Montserrat, Fidel, Milie, Luís Gómez i Natíia

IMATGES / PAPER /
FOTOGRAFIA



Retrat d'un grup de persones en una platja.

1995

317.019.222

Es coneix: Antoni Baltrons, Lidia Baltrons i Andreu Palomares Eiba.

IMATGES / PAPER /
FOTOGRAFIA



Retrat d'un grup en un àpat.

1955

317.020.106

Es reconeixen: La Pepita Sabartes Marsal i en Ramon Castellà Brufau " del Miramar "

IMATGES / PAPER /
FOTOGRAFIA



Retrat d'un grup en un carrer.

1942

317.019.343

Primera fila, d'esquerra a dreta: Joan Agustí Alba, Conxita Agustí Alba, Margarita Carbonell Camps (nena),

IMATGES / PAPER /
FOTOGRAFIA



Retrat d'un grup en un carruatge.

1970

317.019.035

D'esquerra a dreta: Francisca Quinto Ferrer, Cristina Amaya Quinto, Raul Amaya Quinto i la Maria Amaya

IMATGES / PAPER /
FOTOGRAFIA



Retrat d'un grup en un teatre.

1950

317.019.347

Primera fila, d'esquerra a dreta: N.C., N.C., N.C., Ricard Abuyé Font i Pepitu Arpí Terrise (tocant el violoncel);

IMATGES / PAPER /
FOTOGRAFIA



Retrat d'un grup en una barca.

1943

317.020.156

D'esquerra a dreta: Joan Teyra , Pilar Teyra i Manel Alsina Gros l'avi Cintet.

IMATGES / PAPER /
FOTOGRAFIA



FONS PERSONALS

699 DIVERSOS

028 JOSEP VALLS I ROCA (A) BAMBI

SS 699.028.5000

5000 IMATGES / / /

CONTINGUT

ANYS / TIPOL. DOCUM.

ST

FOTO

Retrat d'un grup sortint de l'església.

1966

317.021.090

Al darrere el nen Josep Pastor Barnés i en Joan Agustí Baell; Al davant l' Esteve Pastor Balada i la Lola Carbó

IMATGES / PAPER /
FOTOGRAFIA

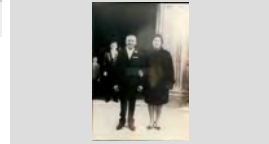

Retrat d'un grup sortint de l'església.

1960

317.020.114

Assumpció Llirinós Arbó i Salvador Soler Pujol ; Al darrere: Anna Maria Barnés i Jaume Soler Coll.

IMATGES / PAPER /
FOTOGRAFIA



Retrat d'un grup sortint de l'església.

1946

317.019.233

La Sra. Castells i en Pere Vila Rayo de Can Lleva. Al fons, en Darwin Ribas Vila de Can Garet.

IMATGES / PAPER /
FOTOGRAFIA

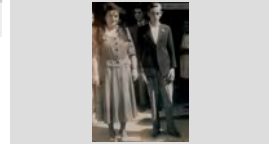

Retrat d'un grup sortint de l'església.

1954

317.020.258

Primera fila, al darrere: Pilar Ribas Valls i Peret Turbany Pla, en Peret Xiu ; Segona fila, els joves Angelina

IMATGES / PAPER /
FOTOGRAFIA

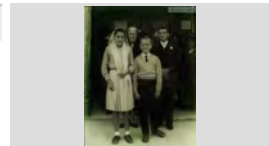

Retrat d'un grup.

1972

317.021.345

D'esquerra a dreta: Quimeta Carbonell, Carles Carbonell González (nen), Pepita Fàbregas Castells i Javier (nen en

IMATGES / PAPER /
FOTOGRAFIA

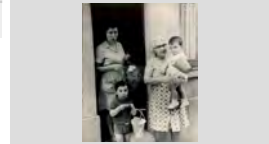

RETRAT D'UN HOME

1983

317.027.335

ABEL COSTA FERNÁNDEZ, EL PRIMER BALLARÍ CLASIC LLORETENC

IMATGES / PAPER /
FOTOGRAFIA

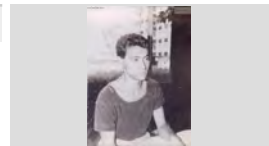

RETRAT D'UN HOME

1996

317.027.266

AGUSTÍ BLANCH MASFERRER DE CAN BLANCH, PRESIDENT DEL CLUB NÀUTIC LLORET

IMATGES / PAPER /
FOTOGRAFIA



RETRAT D'UN HOME

1987

317.027.248

AGUSTÍ CASADO PERIS DE CAN CASADO

IMATGES / PAPER /
FOTOGRAFIA

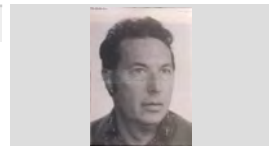

RETRAT D'UN HOME

1992

317.027.280

ALBERT PONS CASACUBERTA AMB UN PLANO A LES MANS

IMATGES / PAPER /
FOTOGRAFIA



FONS PERSONALS

699 DIVERSOS

028 JOSEP VALLS I ROCA (A) BAMBI

SS 699.028.5000

5000 IMATGES / / /

CONTINGUT

ANYS / TIPOL. DOCUM.

ST

FOTO

RETRAT D'UN HOME

1987

317.027.354

ANGEL FRADERA CLÓS "L'ANGEL CARTER"

IMATGES / PAPER /
FOTOGRAFIA

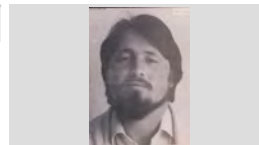

RETRAT D'UN HOME

1991

317.027.246

ANTONI ALCARAZ ESQUEU DE CAN PELABURROS

IMATGES / PAPER /
FOTOGRAFIA



RETRAT D'UN HOME

1995

317.027.195

ANTONI BATLLE MONTFERRE "EN BATLLE"

IMATGES / PAPER /
FOTOGRAFIA



RETRAT D'UN HOME

1994

317.027.210

ANTONIO DURAN SIERRA

IMATGES / PAPER /
FOTOGRAFIA



RETRAT D'UN HOME

1987

317.027.201

ANTONIO MANTAS FERNÁNDEZ

IMATGES / PAPER /
FOTOGRAFIA

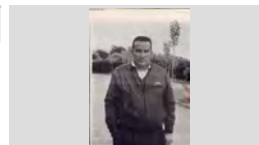

RETRAT D'UN HOME

1987

317.027.197

ARSENI GIBERT BOSCH

IMATGES / PAPER /
FOTOGRAFIA



RETRAT D'UN HOME

1984

317.027.273

AUSTÍ GUITART POCH, EL NOI DE CAL BALDIRI
GUITART
AGUSTIN GUITART

IMATGES / PAPER /
FOTOGRAFIA

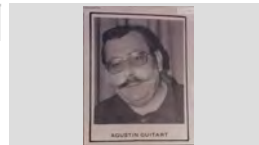

RETRAT D'UN HOME

1977

317.027.272

BASILIO TOLEBE BUAMBA ASSEGUT EN UNA
RECEPCIÓ, POSSIBLEMENT D'UN HOTEL

IMATGES / PAPER /
FOTOGRAFIA

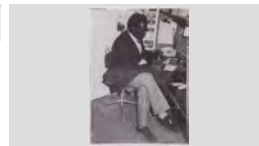

RETRAT D'UN HOME

1986

317.027.370

BERTOMEU COMAS FORTS DE CAL PARDAL

IMATGES / PAPER /
FOTOGRAFIA

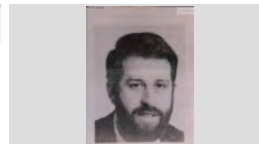

FONS PERSONALS

699 DIVERSOS

028 JOSEP VALLS I ROCA (A) BAMBI

SS 699.028.5000

5000 IMATGES / / /

CONTINGUT

ANYS / TIPOL. DOCUM.

ST

FOTO

RETRAT D'UN HOME

1997

317.027.216

CARLES CARBONELL GONZÁLEZ DE CAN DAGA

IMATGES / PAPER /
FOTOGRAFIA



RETRAT D'UN HOME

1994

317.027.206

DAVID COLOMA BOADA DE CAN VASCANO

IMATGES / PAPER /
FOTOGRAFIA



RETRAT D'UN HOME

1988

317.027.340

ESTEVE GUITART POCH DE CAN GUITART

IMATGES / PAPER /
FOTOGRAFIA



RETRAT D'UN HOME

1965

317.026.204

ESTEVE UTSET GUELL, EN GUIDET

IMATGES / PAPER /
FOTOGRAFIA

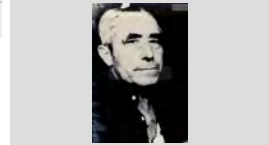

RETRAT D'UN HOME

2004

317.027.380

FERMÍ REIXACH GARCÍA DE CAN DAURET

IMATGES / PAPER /
FOTOGRAFIA



RETRAT D'UN HOME

1955

317.026.373

FRANCESC FAURIA COLL

IMATGES / PAPER /
FOTOGRAFIA



RETRAT D'UN HOME

1945

317.027.212

FRANCESC GELABERT METJE "PACO BARBÉ"

IMATGES / PAPER /
FOTOGRAFIA

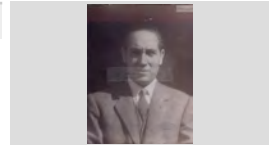

RETRAT D'UN HOME

1994

317.027.205

FRANCISCO EXPOSITO MUÑOZ "EL TIGRE"

IMATGES / PAPER /
FOTOGRAFIA

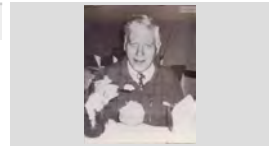

RETRAT D'UN HOME

1988

317.027.346

FRANCISCO LÓPEZ "EL BELLOTO"

IMATGES / PAPER /
FOTOGRAFIA

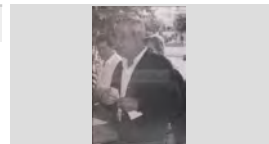

FONS PERSONALS

699 DIVERSOS

028 JOSEP VALLS I ROCA (A) BAMBI

SS 699.028.5000

5000 IMATGES / / /

CONTINGUT**ANYS / TIPOL. DOCUM.****ST****FOTO**

RETRAT D'UN HOME

1991

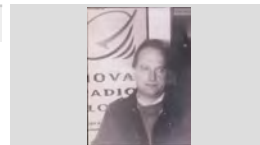
317.027.371ISIDORO LLORCA RIERA DE CAN PEPE VALENCIÀ
DAVANT D'UN CARTELL DE NOVA RADIO LLORETIMATGES / PAPER /
FOTOGRAFIA

RETRAT D'UN HOME

1989

317.027.358

JAUME FAURIA BOSCH "EN FAURIA"

IMATGES / PAPER /
FOTOGRAFIA

RETRAT D'UN HOME

1992

317.027.184

JAUME PUJOL SAGARÓ DE CAN PUJOL

IMATGES / PAPER /
FOTOGRAFIA

RETRAT D'UN HOME

1988

317.027.328JOAN ABELLAN BARNÉS DE CAN BUHIGAS,
PRESIDENT DEL CLUB DE FUTBOL LLORETIMATGES / PAPER /
FOTOGRAFIA

RETRAT D'UN HOME

1989

317.027.331

JOAN BAPTISTA BERNAT SARRÓ "EN BERNAT"

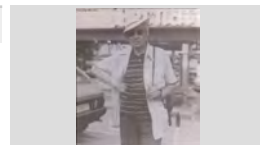
IMATGES / PAPER /
FOTOGRAFIA

RETRAT D'UN HOME

1986

317.027.385JOAN CLAPÉS FONTRODONA ASSEGUT A LA
GRADERIA DEL CAMP DE FUTBOL DE LLORETIMATGES / PAPER /
FOTOGRAFIA

RETRAT D'UN HOME

1992

317.027.407JOAN FÁBREGAS PLA "EN MASSANET" MOSTRANT
UN PLA CUINAT A LA SEVA BODEGAIMATGES / PAPER /
FOTOGRAFIA

RETRAT D'UN HOME

1909

317.026.380

JOAN GARRIGA

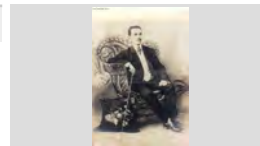
IMATGES / PAPER /
FOTOGRAFIA

RETRAT D'UN HOME

1996

317.027.229

JOAN HEREDIA JORDI DE CAN DERI

IMATGES / PAPER /
FOTOGRAFIA

FONS PERSONALS

699 DIVERSOS

028 JOSEP VALLS I ROCA (A) BAMBI

SS 699.028.5000

5000 IMATGES / / /

CONTINGUT**ANYS / TIPOL. DOCUM.****ST****FOTO**

RETRAT D'UN HOME

1930

317.027.039

JOAN REYNÉ ALBA

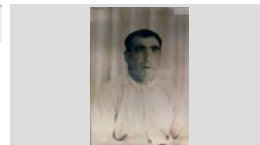
IMATGES / PAPER /
FOTOGRAFIA

RETRAT D'UN HOME

1915

317.027.237

JOAN ROS GROS DE CAL ROS

IMATGES / PAPER /
FOTOGRAFIA

RETRAT D'UN HOME

1990

317.027.363JOAN SURÍS VILARÓ DE CAN SURÍS, PRESIDENT
DEL CLUB HOQUEI LLORETIMATGES / PAPER /
FOTOGRAFIA

RETRAT D'UN HOME

1992

317.027.327

JOAQUIM ARGILÉS CARRERAS "EN MAGRANOLA"

IMATGES / PAPER /
FOTOGRAFIA

RETRAT D'UN HOME

1966

317.026.049

JOAQUIM DOMÉNECH RODÉS DE CAL TERO

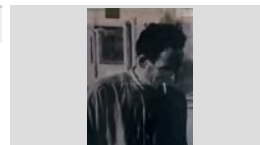
IMATGES / PAPER /
FOTOGRAFIA

RETRAT D'UN HOME

1986

317.027.186

JOAQUIM FONT MARLES "EN FONT"

IMATGES / PAPER /
FOTOGRAFIA

RETRAT D'UN HOME

1980

317.026.170

JOAQUIN TELLO ARROYO

IMATGES / PAPER /
FOTOGRAFIA

RETRAT D'UN HOME

1987

317.027.366

JORDI GILI AUSTRICH DE CAN MILOCA

IMATGES / PAPER /
FOTOGRAFIA

RETRAT D'UN HOME

1965

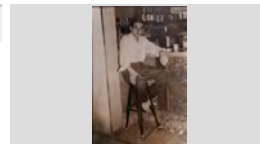
317.027.059JORDI TARÍN JARA "EN TARÍN" ASSEGUT EN UN
TAMBORETIMATGES / PAPER /
FOTOGRAFIA

FONS PERSONALS

699 DIVERSOS

028 JOSEP VALLS I ROCA (A) BAMBI

SS 699.028.5000

5000 IMATGES / / /

CONTINGUT**ANYS / TIPOL. DOCUM.****ST****FOTO**

RETRAT D'UN HOME

1974

317.027.150

JOSE CARVAJAL CHAMORRO "EL TUERTO"

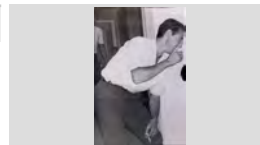
IMATGES / PAPER /
FOTOGRAFIA

RETRAT D'UN HOME

1991

317.027.260

JOSEP BERNAT MONTERO

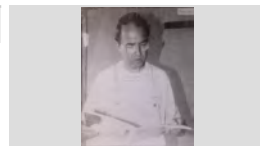
IMATGES / PAPER /
FOTOGRAFIA

Retrat d'un home

1989

317.021.246

Josep Biosca assegut en un banc donant menjar als coloms.

IMATGES / PAPER /
FOTOGRAFIA

RETRAT D'UN HOME

1977

317.027.313

JOSEP BORRELL BADIA DE CAN BORRELL

IMATGES / PAPER /
FOTOGRAFIA

RETRAT D'UN HOME

1960

317.027.384

JOSEP BURCET EXPOSITO "EL CANARI"

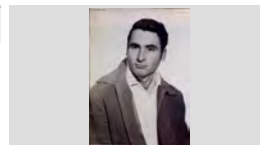
IMATGES / PAPER /
FOTOGRAFIA

RETRAT D'UN HOME

1989

317.027.334

JOSEP CASAS RICART "EN CASAS"

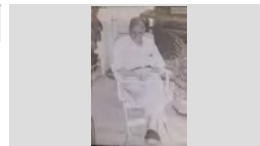
IMATGES / PAPER /
FOTOGRAFIA

RETRAT D'UN HOME

1986

317.027.258

JOSEP CUBIAS SERRA, EN BRUNO

IMATGES / PAPER /
FOTOGRAFIA

RETRAT D'UN HOME

1996

317.027.176

JOSEP FELIU PERPIÑÀ "EN FELIU"

IMATGES / PAPER /
FOTOGRAFIA

RETRAT D'UN HOME

1993

317.027.357

JOSEP FRANCH VENCEDOR

IMATGES / PAPER /
FOTOGRAFIA

FONS PERSONALS

699 DIVERSOS

028 JOSEP VALLS I ROCA (A) BAMBI

SS 699.028.5000

5000 IMATGES / / /

CONTINGUT

ANYS / TIPOL. DOCUM.

ST

FOTO

RETRAT D'UN HOME

1960

317.027.378

JOSEP LLORENS VALLS DE CAN LLORENS

IMATGES / PAPER /
FOTOGRAFIA

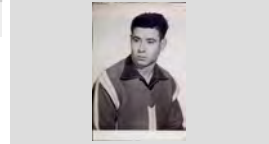

RETRAT D'UN HOME

1996

317.027.337

JOSEP MARIA DEL RIO SOLIGUER

IMATGES / PAPER /
FOTOGRAFIA



RETRAT D'UN HOME

1985

317.027.191

JOSEP MARIA TORRAS SERRA DE "LA MASIA"

IMATGES / PAPER /
FOTOGRAFIA



RETRAT D'UN HOME

1987

317.027.228

JOSEP RAURELL VALLS DE CAN RAURELL

IMATGES / PAPER /
FOTOGRAFIA

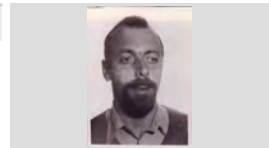

RETRAT D'UN HOME

1983

317.027.218

JOSEP SALA MONTERO DE CAN CREUS

IMATGES / PAPER /
FOTOGRAFIA

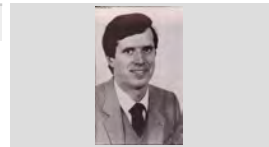

RETRAT D'UN HOME

1995

317.027.185

JOSEP VALLS MÉNDEZ DE CAL MILLONARI

IMATGES / PAPER /
FOTOGRAFIA

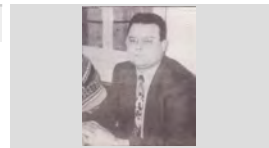

RETRAT D'UN HOME

1997

317.027.213

JOSEP XAPELLÍ AYMERICH (CAN XAPELLÍ)

IMATGES / PAPER /
FOTOGRAFIA



RETRAT D'UN HOME

1995

317.027.183

JOU RAMÍREZ BURGADA "DE CABAÑAS"

IMATGES / PAPER /
FOTOGRAFIA

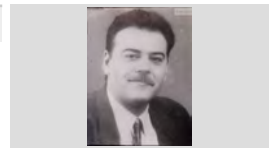

RETRAT D'UN HOME

1950

317.027.360

JUANILLO MARTÍNEZ CODINA "JUANILLO" A LA
POPA D'UN CREUER

IMATGES / PAPER /
FOTOGRAFIA



FONS PERSONALS

699 DIVERSOS

028 JOSEP VALLS I ROCA (A) BAMBI

SS 699.028.5000

5000 IMATGES / / /

CONTINGUT**ANYS / TIPOL. DOCUM.****ST****FOTO**

RETRAT D'UN HOME

1936

317.026.233

JUST MARLÉS VILARRODONA DE CAN MARLÉS

IMATGES / PAPER /
FOTOGRAFIA

RETRAT D'UN HOME

1957

317.027.224

LLUÍS BARNÉS POU DE CAN BALDIRI BARNÉS

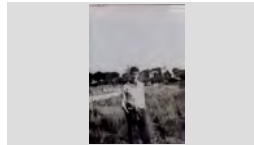
IMATGES / PAPER /
FOTOGRAFIA

RETRAT D'UN HOME

1992

317.027.329

LLUÍS SOLER BARDERA

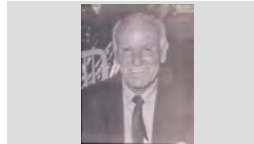
IMATGES / PAPER /
FOTOGRAFIA

RETRAT D'UN HOME

1930

317.027.373

MANEL VALLS LLIRINÓS

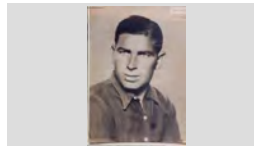
IMATGES / PAPER /
FOTOGRAFIA

RETRAT D'UN HOME

1990

317.027.265

MIQUEL RIBAS CARBÓ DE CAN GARET

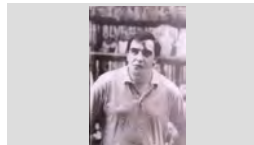
IMATGES / PAPER /
FOTOGRAFIA

RETRAT D'UN HOME

1993

317.027.208

NARCÍS SALA MARQUÉS DE CA LA VENTURITA

IMATGES / PAPER /
FOTOGRAFIA

RETRAT D'UN HOME

1992

317.027.285PASCUAL RIOS GARCÍA "EN PASCUAL" EN UN
CARRERIMATGES / PAPER /
FOTOGRAFIA

RETRAT D'UN HOME

1997

317.027.257

PEDRO DOMÍNGUEZ "EL SEVILLANO"

IMATGES / PAPER /
FOTOGRAFIA

RETRAT D'UN HOME

1987

317.027.219

PEDRO MORÓN LÓPEZ

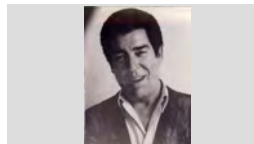
IMATGES / PAPER /
FOTOGRAFIA

FONS	PERSONALS
699	DIVERSOS
028	JOSEP VALLS I ROCA (A) BAMBI SS 699.028.5000
5000	IMATGES / / /

CONTINGUT	ANYS / TIPOL. DOCUM.	ST	FOTO
RETRAT D'UN HOME PEPITO RAFART PLANAS DE CAN RAFART EN UNA FOTO DE CARNET AMB UN SEGELL DE LLORET	1917 IMATGES / PAPER / FOTOGRAFIA	317.026.367	
RETRAT D'UN HOME PEPITO RUSCALLEDA BATLLE DE CAL DRAGÓ	1955 IMATGES / PAPER / FOTOGRAFIA	317.027.383	
RETRAT D'UN HOME PERE BOADA OLIVERA DE CAN PEPET DELS ANECS	1960 ca IMATGES / PAPER / FOTOGRAFIA	317.027.038	
RETRAT D'UN HOME PERE BOX GUTIERREZ	1991 IMATGES / PAPER / FOTOGRAFIA	317.027.375	
RETRAT D'UN HOME PERE GARRIGA ALÚM DE CAN GARRIGA	1996 IMATGES / PAPER / FOTOGRAFIA	317.027.365	
RETRAT D'UN HOME QUIM COLLS ALBA DE CAN GINESTA AMB UN BRAÇ ENGUIXAT AL EXTERIOR D'UNA CASA	1972 IMATGES / PAPER / FOTOGRAFIA	317.027.283	
RETRAT D'UN HOME RAFEL ROIG BLANCH DE CAL EVARISTO	1996 IMATGES / PAPER / FOTOGRAFIA	317.027.180	
RETRAT D'UN HOME RAMÓN LLOSES URGELL MEMBRE DEL CLUB ROTARY LLORET	1990 IMATGES / PAPER / FOTOGRAFIA	317.027.254	
RETRAT D'UN HOME RICARD SOLIGUER PRADO "EL XURRERO"	1986 IMATGES / PAPER / FOTOGRAFIA	317.027.364	

FONS PERSONALS

699 DIVERSOS

028 JOSEP VALLS I ROCA (A) BAMBI

SS 699.028.5000

5000 IMATGES / / /

CONTINGUT**ANYS / TIPOL. DOCUM.****ST****FOTO**

RETRAT D'UN HOME

1992

317.027.326

ROMÀ CODINA MASERAS

IMATGES / PAPER /
FOTOGRAFIA

RETRAT D'UN HOME

1997

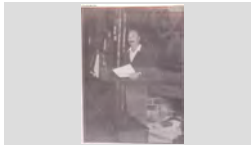
317.027.223ROMÀ RIBAS ARTAU AL COSTAT DE LA LAR DE FOC
DEL BAR LA PARRAIMATGES / PAPER /
FOTOGRAFIA

RETRAT D'UN HOME

1930

317.027.347

SALVADOR AUSTRICH BIANCHI "L'AVI BIANCHI"

IMATGES / PAPER /
FOTOGRAFIA

RETRAT D'UN HOME

1996

317.027.264

SALVADOR TALLADA JANÉ DE CA LA JANÉ

IMATGES / PAPER /
FOTOGRAFIA

RETRAT D'UN HOME

1997

317.027.330

SEBASTIÀ RUSCALLEDA GALLART "CAL ESTELAT"

IMATGES / PAPER /
FOTOGRAFIA

RETRAT D'UN HOME

1994

317.027.276

SERAFÍN GÓMEZ HERNÁNDEZ "EN SERAFIN"

IMATGES / PAPER /
FOTOGRAFIA

RETRAT D'UN HOME

1978

317.028.149

TONI PLANET CARNICER DE CAL ULL DE BOU

IMATGES / PAPER /
FOTOGRAFIA

RETRAT D'UN HOME

1990

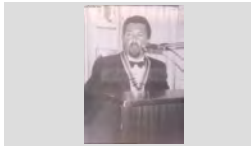
317.027.259VENTURA ARBÓ FREIXAS DE CAN GINESTA,
PRESIDENT DEL CLUB ROTAY LLORET FENT ELIMATGES / PAPER /
FOTOGRAFIA

RETRAT D'UN HOME





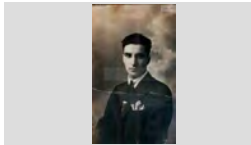

1927

317.027.051

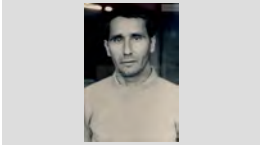
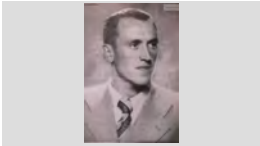
VICENS AGUSTÍ MACIÀ, EN VICENS BOLET

IMATGES / PAPER /
FOTOGRAFIA

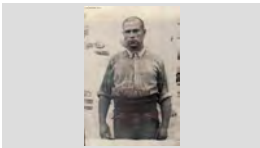
FONS	PERSONALS
699	DIVERSOS
028	JOSEP VALLS I ROCA (A) BAMBI SS 699.028.5000
5000	IMATGES / / /

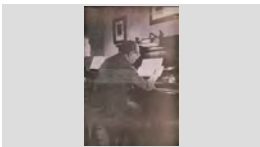
CONTINGUT	ANYS / TIPOL. DOCUM.	ST	FOTO
RETRAT D'UN HOME VICENS ESCRIG IBAÑEZ	1977 IMATGES / PAPER / FOTOGRAFIA	317.026.152	
RETRAT D'UN HOME VICENS LLOVERAS ESQUEU DE CAN GIL	1941 IMATGES / PAPER / FOTOGRAFIA	317.027.353	
RETRAT D'UN HOME A LA PORTA DE LA ESGLÉSIA AGUSTÍ AGUSTÍ MACIÀ, L'AVI JURIOLA	1960 IMATGES / PAPER / FOTOGRAFIA	317.026.089	
RETRAT D'UN HOME A LA PORTA DE LA ESGLÉSIA BADÓ AGUSTÍ BAELL, EN BADÓ JURIOLA	1960 IMATGES / PAPER / FOTOGRAFIA	317.026.088	
RETRAT D'UN HOME A PUNT DE TALLAR UN GRAN PASTÍS CORONAT PER UN BERGANTÍ D'ESQUERRA A DRETA: JAUME UTSET GUELL (ASSEGUT), MELCHOR MONTERO VERT I ANGEL	1969 IMATGES / PAPER / FOTOGRAFIA	317.026.248	
RETRAT D'UN HOME AL CARRER JOSEP ALBA MARTÍ EN PEPITO ALBA	1952 IMATGES / PAPER / FOTOGRAFIA	317.026.046	
Retrat d'un home amb roba de treball. Lluís Enrich Regi de Cal Arbós	1940 IMATGES / PAPER / FOTOGRAFIA	317.022.004	
RETRAT D'UN HOME AMB UN CARRETÓ PEPITO RAFART PLANAS	1960 IMATGES / PAPER / FOTOGRAFIA	317.026.339	
Retrat d'un home assegut davant d'un piano. Doménech Moner Bassart	1966 IMATGES / PAPER / FOTOGRAFIA	317.025.392	

FONS PERSONALS

699 DIVERSOS

028 JOSEP VALLS I ROCA (A) BAMBI

SS 699.028.5000

5000 IMATGES / / /

CONTINGUT**ANYS / TIPOL. DOCUM.****ST****FOTO**

RETRAT D'UN HOME ASSEGUT EN UN BANC

1961

317.027.190

LLUÍS BARNÉS POU DE CAN BALDIRI BARNÉS

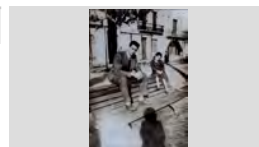
IMATGES / PAPER /
FOTOGRAFIA

RETRAT D'UN HOME CAMINANT

1960

317.026.139

MIQUEL GALLART PASSEJANT PER VILLA RECTORA

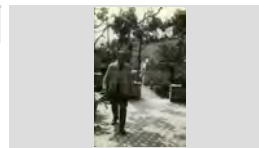
IMATGES / PAPER /
FOTOGRAFIA

Retrat d'un home cuinant.

1970

317.021.045

Josep Baell Domènech anomenat en Roc, Fent carn a la brasa.

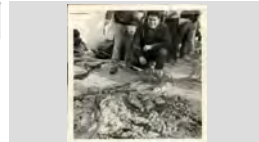
IMATGES / PAPER /
FOTOGRAFIA

Retrat d'un home disfressat.

1961

317.021. 100

Antonio Pulgarín Medina al bar La Estrella

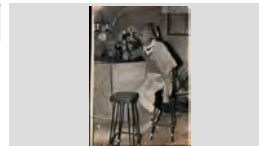
IMATGES / PAPER /
FOTOGRAFIA

Retrat d'un home dret, recolzat en un cotxe.

1965

317.025.056

Joan Castells Vilana

IMATGES / PAPER /
FOTOGRAFIA

RETRAT D'UN HOME EN UN CARRER

1965

317.027.070

JOSEP VALLS PLANET "EL MILIONARI"

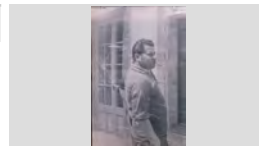
IMATGES / PAPER /
FOTOGRAFIA

RETRAT D'UN HOME EN UN CASAMENT

1970

317.026.322

JOSEP SALA MONTERO

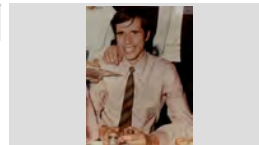
IMATGES / PAPER /
FOTOGRAFIA

RETRAT D'UN HOME EN UN CASAMENT

1970

317.026.338

MANOLO FERNÁNDEZ REINA, EN MANOLO TAXISTA

IMATGES / PAPER /
FOTOGRAFIA

Retrat d'un home enfilat en una alzina.

1960

317.025.258

Pere Llambí Roig , en Pere de La Campana

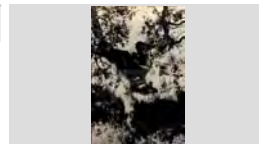
IMATGES / PAPER /
FOTOGRAFIA

FONS PERSONALS

699 DIVERSOS

028 JOSEP VALLS I ROCA (A) BAMBI

SS 699.028.5000

5000 IMATGES / / /

CONTINGUT

ANYS / TIPOL. DOCUM.

ST

FOTO

RETRAT D'UN HOME ENTAULAT

1975

317.026.062

FRANCESC ALIER BLANQUER, EN CESC

IMATGES / PAPER /
FOTOGRAFIA

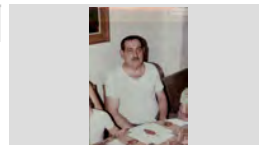

RETRAT D'UN HOME ENTAULAT

1969

317.027.301

LLUÍS SERRA COSTA "EN ROMPE SABATES"

IMATGES / PAPER /
FOTOGRAFIA

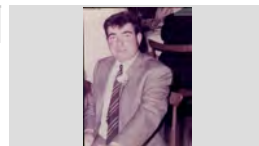

RETRAT D'UN HOME I DUES NENES

1967

317.028.049

JOSÉ MARIA CARVAJAL CHAMORRO "EL TUERTO"
AMB L' ESTER RUSCALLEDA AUSTRICH EN BRAÇOS

IMATGES / PAPER /
FOTOGRAFIA

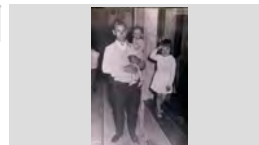

Retrat d'un home i dues nenes.

1965

317.022.126

Rosa, Roser Baltrons Enrich i Josep Austrich Llinirós.

IMATGES / PAPER /
FOTOGRAFIA

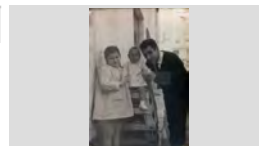

RETRAT D'UN HOME I UN GOS

1950

317.027.127

JOSEP MORÉ CROSAS DE CAN MORÉ

IMATGES / PAPER /
FOTOGRAFIA

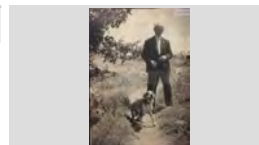

RETRAT D'UN HOME I UN NEN

1968

317.026.100

PEPITO MERCADER RIBAS AMB EL SEU NET
CARLOS MERCADER PONS

IMATGES / PAPER /
FOTOGRAFIA

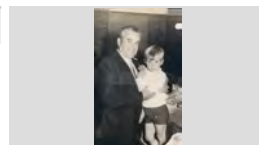

Retrat d'un home i un nen.

1995

317.025.213

D'esquerra a dreta: Jordi Martínez Planas i Marc
Martínez Suris de Can Martínez

IMATGES / PAPER /
FOTOGRAFIA



Retrat d'un home i un nen.

1956

317.025.152

D'esquerra a dreta: Josep Roig Rispau i Josep Roig
Comas, el noi Tero

IMATGES / PAPER /
FOTOGRAFIA

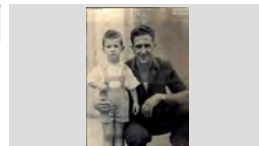

RETRAT D'UN HOME I UNA NENA

1994

317.026.268

ALBA SERRAT DE CAN SERRAT I PERE CALVENTUS
SÁNCHEZ DE CAN CALVENTUS

IMATGES / PAPER /
FOTOGRAFIA



FONS PERSONALS

699 DIVERSOS

028 JOSEP VALLS I ROCA (A) BAMBI

SS 699.028.5000

5000 IMATGES / / /

CONTINGUT**ANYS / TIPOL. DOCUM.****ST****FOTO**

Retrat d'un home i una nena

1952

317.025.105

Maria Vila Rayo de Can Lleva i Arseni Frigola Ripoll

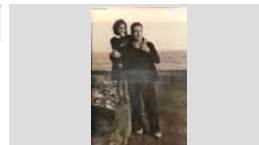
IMATGES / PAPER /
FOTOGRAFIA

Retrat d'un home i una nena

1970

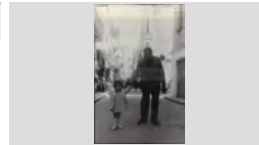
317.022.370Montserrat Romaní Draper i Quimet Romaní Aleñá de
Can Pau SabatéIMATGES / PAPER /
FOTOGRAFIA

Retrat d'un home i una nena amb bicicleta.

1949

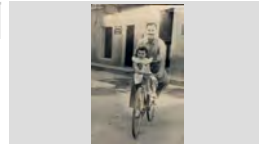
317.025.344Miquel Montfuleda Pujol (l' Emilín) i Cristina Montfuleda
VindualIMATGES / PAPER /
FOTOGRAFIA

RETRAT D'UN HOME MENJANT

1965

317.027.160

JORDI AUSTRICH "EN JORDI DEL CARRO"

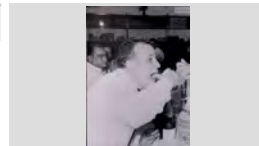
IMATGES / PAPER /
FOTOGRAFIA

RETRAT D'UN HOME PEScant

1996

317.027.209

FERNANDO GALERA GARCÍA, EN GALERA

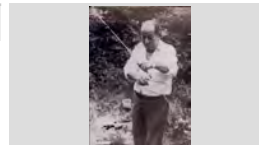
IMATGES / PAPER /
FOTOGRAFIA

RETRAT D'UN HOME SERVINT UNA PAELLA

1980

317.026.166

VICENS ESCRIG IBAÑEZ

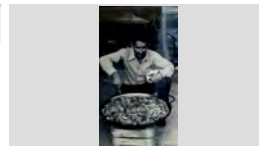
IMATGES / PAPER /
FOTOGRAFIA

Retrat d'un home signant en motiu d'un casament.

1966

317.025.130

Manel Tallada Jané de Can Jané

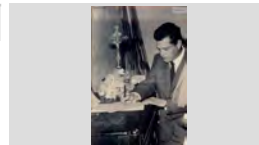
IMATGES / PAPER /
FOTOGRAFIA

Retrat d'un home.

1964

317.025.244

Joan Sandez Boadas en Sandez

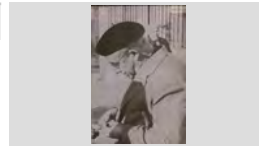
IMATGES / PAPER /
FOTOGRAFIA

RETRAT D'UN HOMES I UN CAPELLÀ

1955

317.028.031ANTONIO OROPESA PEREJÓN I EL CAPELLÀ
MOSSÉN JOAN CROUS COSTAIMATGES / PAPER /
FOTOGRAFIA

FONS PERSONALS

699 DIVERSOS

028 JOSEP VALLS I ROCA (A) BAMBI

SS 699.028.5000

5000 IMATGES / / /

CONTINGUT

ANYS / TIPOL. DOCUM.

ST

FOTO

Retrat d'un jove

1963

317.019.160

Jaume Rusalleda Austrich, en Jimmy amb bata escolar assegut en un tamboret del bar Jimmy's.

IMATGES / PAPER /
FOTOGRAFIA

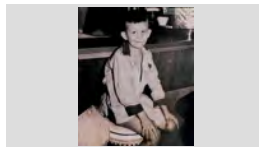

RETRAT D'UN JOVE ENTAULAT

1976

317.027.071

SANTI SÁNCHEZ FONT ES NOI PEDRITO

IMATGES / PAPER /
FOTOGRAFIA

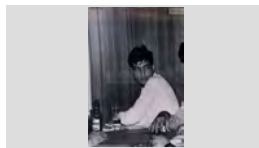

Retrat d'un matrimoni

1957

317.019.373

Maria Rosa Fábregas Durall i en Salvador Soler

IMATGES / PAPER /
FOTOGRAFIA

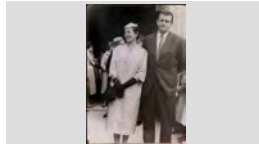

Retrat d'un matrimoni

1957

317.020.221

Marina Frias i Roque Romero Sainz

IMATGES / PAPER /
FOTOGRAFIA

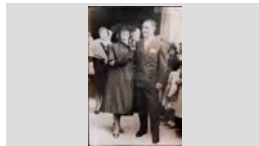

Retrat d'un matrimoni

1978

317.020.254

Darwin Austrich Alum i Mercè Martell Tarrés de Can Rovira.

IMATGES / PAPER /
FOTOGRAFIA



Retrat d'un matrimoni

1966

317.020.041

Joan Burgada Comas i Florentina Roca Miguel de Can Cabanyes

IMATGES / PAPER /
FOTOGRAFIA

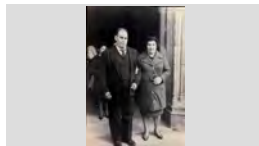

Retrat d'un matrimoni

1998

317.022.034

Maria Planas Oliver de Ca l'Adroguer i Àngel Martínez de la Guardia.

IMATGES / PAPER /
FOTOGRAFIA



Retrat d'un matrimoni

1970

317.019.281

Quimeta Colome Costa i Rafel Llinás Vila de Can Pansa.

IMATGES / PAPER /
FOTOGRAFIA



Retrat d'un matrimoni.

1967

317.019.289

Agustí Cabañas Llobet i la Maria Reyné Parés.

IMATGES / PAPER /
FOTOGRAFIA



FONS PERSONALS

699 DIVERSOS

028 JOSEP VALLS I ROCA (A) BAMBI

SS 699.028.5000

5000 IMATGES / / /

CONTINGUT**ANYS / TIPOL. DOCUM.****ST****FOTO**

Retrat d'un matrimoni.

1970

317.019.282

Jaume Planiol Costa i Elvira Austrich Llirinós.

IMATGES / PAPER /
FOTOGRAFIA

RETRAT D'UN MOTORISTA

1965

317.028.023

JOSEP LLORENS VALLS "EN LLORENS" AMB MOTO

IMATGES / PAPER /
FOTOGRAFIA

RETRAT D'UN MUSIC TOCANT EL PIANO

1955

317.026.115

MELCIOR MONTERO VERT

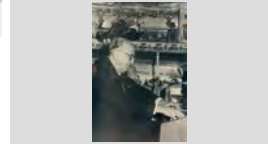
IMATGES / PAPER /
FOTOGRAFIA

RETRAT D'UN NADÓ

1947

317.026.202

ISIDORO LLORCA RIERA DE CAN PEPE VALENCIA

IMATGES / PAPER /
FOTOGRAFIA

RETRAT D'UN NADÓ

1973

317.026.312

MARIA ANTONIA UTSET AGUSTÍ

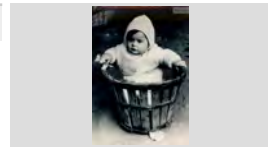
IMATGES / PAPER /
FOTOGRAFIA

RETRAT D'UN NADÓ

1916

317.026.390

PERET PUJADAS BOADAS "EN PERET PUBILL"

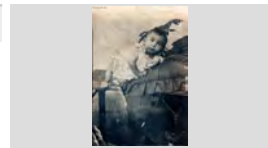
IMATGES / PAPER /
FOTOGRAFIA

Retrat d'un nadó

1971

317.025.360

Robert Villanueva Saura

IMATGES / PAPER /
FOTOGRAFIA

Retrat d'un nadó.

2002

317.019.015

Carla Orobítg Pastor de Can Pastor.

IMATGES / PAPER /
FOTOGRAFIA

Retrat d'un nadó.







1998

317.025.212

Laia Gilibets Pastor

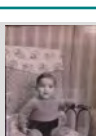
IMATGES / PAPER /
FOTOGRAFIA

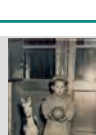
FONS		PERSONALS
699	DIVERSOS	
028	JOSEP VALLS I ROCA (A) BAMBI	SS 699.028.5000
5000	IMATGES / / /	

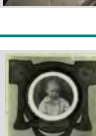
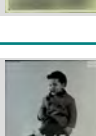
CONTINGUT	ANYS / TIPOL. DOCUM.	ST	FOTO
Retrat d'un nadó. Toni Durán Pastor de Can Pastor	1999 IMATGES / PAPER / FOTOGRAFIA	317.022.373	
Retrat d'un nadó. Angel Amaya Quinto	1960 IMATGES / PAPER / FOTOGRAFIA	317.019.061	
RETRAT D'UN NEN JAVIER CALVENTUS SÁNCHEZ DE CAN CALVENTUS	1970 ca IMATGES / PAPER / FOTOGRAFIA	317.026.151	
RETRAT D'UN NEN JOAN RIBAS PLANIOL "EL NANO"	1937 IMATGES / PAPER / FOTOGRAFIA	317.027.317	
RETRAT D'UN NEN JORDI LLORENS PINILLOS DE CAN LLORENS	1978 IMATGES / PAPER / FOTOGRAFIA	317.027.322	
RETRAT D'UN NEN JOSEP AGUSTÍ MAS DE CAL BARRAQUER	1955 IMATGES / PAPER / FOTOGRAFIA	317.026.149	
RETRAT D'UN NEN JOSEP BORRELL BADIA	1946 IMATGES / PAPER / FOTOGRAFIA	317.027.084	
Retrat d'un nen Josep Casasayas de Cal Tieso.	1920 IMATGES / PAPER / FOTOGRAFIA	317.019.181	
RETRAT D'UN NEN JOSEP MARIA RUSCALLEDA TRESSSERRAS DE CAL DRAGÓ	1965 IMATGES / PAPER / FOTOGRAFIA	317.028.003	

FONS PERSONALS

699 DIVERSOS

028 JOSEP VALLS I ROCA (A) BAMBI

SS 699.028.5000

5000 IMATGES / / /

CONTINGUT**ANYS / TIPOL. DOCUM.****ST****FOTO**

RETRAT D'UN NEN

1937

317.027.011

LLUÍS PÍ COLL

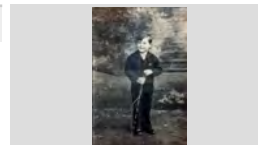
IMATGES / PAPER /
FOTOGRAFIA

RETRAT D'UN NEN

1934

317.027.131

MANEL BOADAS NUALART DE CAN TITS

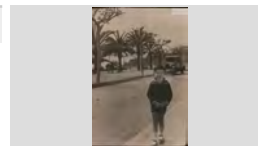
IMATGES / PAPER /
FOTOGRAFIA

Retrat d'un nen

1936

317.021.247

Quim Barnés Ramon de Cal Tut

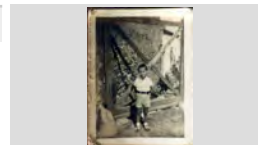
IMATGES / PAPER /
FOTOGRAFIA

Retrat d'un nen

1968

317.019.182

Salvador González de Can Daura

IMATGES / PAPER /
FOTOGRAFIA

Retrat d'un nen

1946

317.020.055

Antonio Rabassa Doménech de Cal Tinent .

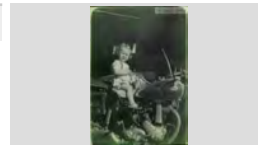
IMATGES / PAPER /
FOTOGRAFIA

Retrat d'un nen

1910

317.025.281

Josep Morell Durán de Ca la Morell

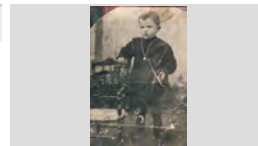
IMATGES / PAPER /
FOTOGRAFIA

Retrat d'un nen

1933

317.025.329

Luis Costa Serviá de Can Gardela

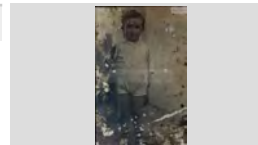
IMATGES / PAPER /
FOTOGRAFIA

Retrat d'un nen

1965

317.021.383

Oscar Vilà Baltrons, de Can Lleva

IMATGES / PAPER /
FOTOGRAFIA

RETRAT D'UN NEN A LA PLATJA

1962

317.027.005

QUIM VILA BALTRONS DE CAN LLEVA

IMATGES / PAPER /
FOTOGRAFIA

FONS PERSONALS

699 DIVERSOS

028 JOSEP VALLS I ROCA (A) BAMBI

SS 699.028.5000

5000 IMATGES / / /

CONTINGUT**ANYS / TIPOL. DOCUM.****ST****FOTO**

RETRAT D'UN NEN AL PASSEIG

1953

317.027.001

JOAN MANEL BLASCO PÍ

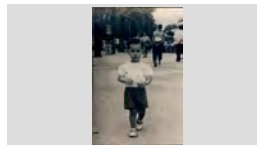
IMATGES / PAPER /
FOTOGRAFIA

Retrat d'un nen amb una bicicleta.

1955

317.022.246

Joan Franco Morell

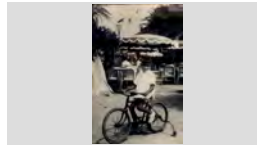
IMATGES / PAPER /
FOTOGRAFIA

Retrat d'un nen i un gat.

1962

317.022.209

Josep Utset Llinàs de Cal Guidet

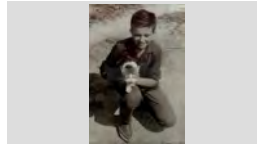
IMATGES / PAPER /
FOTOGRAFIA

Retrat d'un nen.

1971

317.020.037

Daniel Planellas Esqueu

IMATGES / PAPER /
FOTOGRAFIA

Retrat d'un nen.

1976

317.025.332

Robert Villanueva Saura

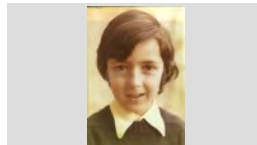
IMATGES / PAPER /
FOTOGRAFIA

Retrat d'un nenç

1966

317.021.304

Joaquim Vilà i Baltrons de Can Lleva.

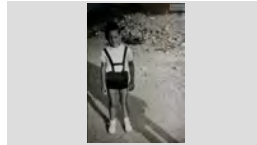
IMATGES / PAPER /
FOTOGRAFIA

RETRAT D'UN NOI

1979

317.028.078

JAUME BONNIN BONNIN

IMATGES / PAPER /
FOTOGRAFIA

Retrat d'un noi

1924

317.021. 118

Joan Portes Sabater de Can Simeón

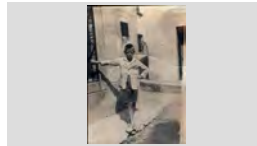
IMATGES / PAPER /
FOTOGRAFIA

Retrat d'un noi

1955

317.021.216

Jordi Boada Valentí, de Can Pepet dels ànecs.

IMATGES / PAPER /
FOTOGRAFIA

FONS PERSONALS

699 DIVERSOS

028 JOSEP VALLS I ROCA (A) BAMBI

SS 699.028.5000

5000 IMATGES / / /

CONTINGUT

ANYS / TIPOL. DOCUM.

ST

FOTO

RETRAT D'UN NOI

1979

317.028.103

JOSEP MARIA SAMOS PLANAS

IMATGES / PAPER /
FOTOGRAFIA

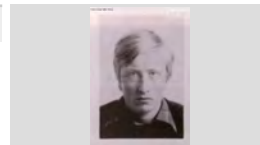

RETRAT D'UN NOI

1979

317.028.063

JOSEP VALLS MÉNDEZ DE CAL MILLONARI

IMATGES / PAPER /
FOTOGRAFIA

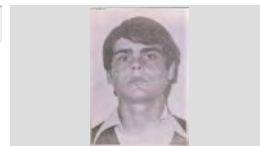

RETRAT D'UN NOI

1976

317.028.080

MANUEL SÁNCHEZ CALDERA

IMATGES / PAPER /
FOTOGRAFIA

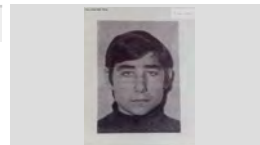

RETRAT D'UN NOI

1966

317.027.343

PITU RUSCALLEDA TRESSERRAS DE CAL DRAGÓ

IMATGES / PAPER /
FOTOGRAFIA

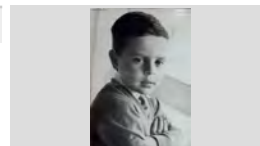

Retrat d'un noi assegut.

1976

317.028.046

JOSEP XAPELLÍ AYMERICH "EN XAPELLÍ"

IMATGES / PAPER /
FOTOGRAFIA



Retrat d'un paleta

1986

317.022.161

Josep Valls Roca de Can Rivalaiga

IMATGES / PAPER /
FOTOGRAFIA



RETRAT D'UN PARE AMB EL SEU FILL

1965

317.026.176

D'ESQUERRA A DRETA EN XAVIER PUIGVERT MIR I
EN SALVADOR PUIGVERT CATALÁ DE CAN SOQUES

IMATGES / PAPER /
FOTOGRAFIA

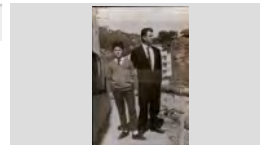

RETRAT D'UN PARE AMB ELS SEUS FILLS EN UNA
MOTOCILETA

1964

317.026.256

MIQUEL RIBAS CARBÓ, DARWIN RIBAS VILA DE CAN
GARET I PEPI RIBAS CARBÓ

IMATGES / PAPER /
FOTOGRAFIA



Retrat d'un pare i un fill.

1925

317.021.063

Josep Montero Fulla i el seu pare Melcior Montero Vert.

IMATGES / PAPER /
FOTOGRAFIA



FONS PERSONALS

699 DIVERSOS

028 JOSEP VALLS I ROCA (A) BAMBI

SS 699.028.5000

5000 IMATGES / / /

CONTINGUT

ANYS / TIPOL. DOCUM.

ST

FOTO

Retrat d'un pare i una filla.

1957

317.019.068

Joan Carbonell Aymerich i la Lluïsa Carbonell Roca de Ca la Carmeta de la Llet.

IMATGES / PAPER /
FOTOGRAFIA

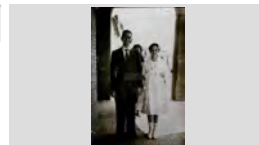

Retrat d'un pare i una filla.

1946

317.019.097

Simeón Portés amb la Conchita Portés en braços davant del surtidor del passeig Jacint Verdaguer.

IMATGES / PAPER /
FOTOGRAFIA

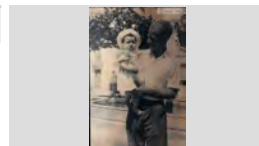

Retrat d'un parella

1975

317.022.125

Paco Puig Borrás i Rosa Marlès Botet

IMATGES / PAPER /
FOTOGRAFIA



RETRAT D'UN PARELLA BALLANT

1997

317.026.171

CONCHITA FERNÁNDEZ PALACIOS DE CAL TINENT I LLUÍS SERRAT TARRÉS DE CAN SERRAT

IMATGES / PAPER /
FOTOGRAFIA



Retrat d'un pintor

1986

317.022.084

Joaquim Pastor Marquès de Can Turó cadire

IMATGES / PAPER /
FOTOGRAFIA



RETRAT D'UN POLÍTIC

1914

317.028.086

JOAN ARDERIUS BANJOL, POLÍTIC

IMATGES / PAPER /
FOTOGRAFIA



RETRAT D'UNA AVIA

1970

317.026.074

HERMINIA BALBOA CADORNIGAS DE CAN DOLFO

IMATGES / PAPER /
FOTOGRAFIA



RETRAT D'UNA AVIA

1960

317.026.277

MARIA NOGUÉ PUIGMAL DE CAL ULLS MOLLS

IMATGES / PAPER /
FOTOGRAFIA

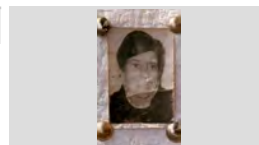

RETRAT D'UNA AVIA

1987

317.026.143

MONTSERRAT CAMPS MIR DE CAN GALLISSÀ

IMATGES / PAPER /
FOTOGRAFIA

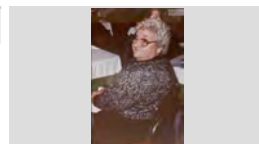

FONS PERSONALS

699 DIVERSOS

028 JOSEP VALLS I ROCA (A) BAMBI

SS 699.028.5000

5000 IMATGES / / /

CONTINGUT**ANYS / TIPOL. DOCUM.****ST****FOTO**

RETRAT D'UNA AVIA

1994

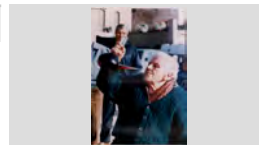
317.027.281PEPITA RUBIÑO FONT "LA RUBIÑO" BEVENT AMB
PORRÓ A LA FESTA DE LA TIRADA A L'ART, ALIMATGES / PAPER /
FOTOGRAFIA

Retrat d'una àvia amb dues nenes.

1966

317.019.327D'esquerra a dreta: Elena Toll Giralt, Elena Reguera
Gavaldà i la Roser Baltrons Enrich .IMATGES / PAPER /
FOTOGRAFIA

Retrat d'una àvia i dos nadons.

1954

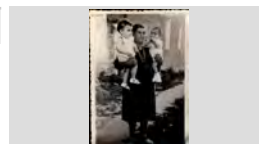
317.020.382Marina Regí Puig amb els nens Antoni Comas Baltrons i
Antoni Ribas Hernández.IMATGES / PAPER /
FOTOGRAFIA

Retrat d'una àvia i dues nenes.

1940

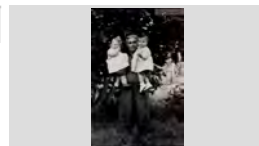
317.020.286D'esquerra a dreta: Maria Rosa Llinàs Barnés, Emilia
Vila Pontoné i Cristina Botet LlinàsIMATGES / PAPER /
FOTOGRAFIA

Retrat d'una àvia i el seu nét.

1961

317.019.257

Francesc Costa Fernández i la Patro López

IMATGES / PAPER /
FOTOGRAFIA

Retrat d'una àvia i la néta.

1945

317.019.026

Dolors Llirinós Gispert i la seva néta Conxita.

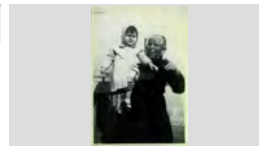
IMATGES / PAPER /
FOTOGRAFIA

RETRAT D'UNA AVIA I LA SEVA NETA

1920

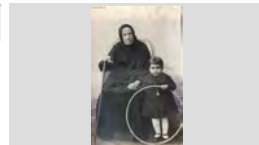
317.026.331MARIA BERTIS PUIG "L'AVIA LLOPA" AMB LASEVA
NETA JUANITA DOMÉNECH BANDRICHIMATGES / PAPER /
FOTOGRAFIA

RETRAT D'UNA AVIA I UN GOSSET

1997

317.027.128

MARIA BOADAS BANCELLS DE CA LA MARE NO VOL

IMATGES / PAPER /
FOTOGRAFIA

RETRAT D'UNA AVIA I UN NADÓ

1948

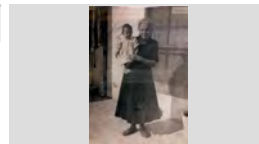
317.026.109ROSA ANDREU MACIÀ DE CA LA MORELL AMB LA
PAQUITA FRANCO MORELL EN BRAÇOSIMATGES / PAPER /
FOTOGRAFIA

FONS PERSONALS

699 DIVERSOS

028 JOSEP VALLS I ROCA (A) BAMBI

SS

699.028.5000

5000 IMATGES / / /

CONTINGUT

ANYS / TIPOL. DOCUM.

ST

FOTO

Retrat d'una àvia i un nadó.

1987

317.020.375

Rosita Batlle Montferrer amb la Carol Olivé Tello en braços

IMATGES / PAPER /
FOTOGRAFIA



Retrat d'una àvia i un nen.

1975

317.020.164

Rafel Roig Blanch amb l' àvia Teresa Pons Baltrons.

IMATGES / PAPER /
FOTOGRAFIA



Retrat d'una àvia i un nét.

1949

317.020.200

Bonaventura Gros Doménech amb el nadó Josep Alsina Llinás

IMATGES / PAPER /
FOTOGRAFIA

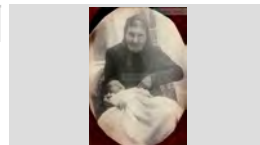

RETRAT D'UNA AVIA I UNA NENA

1930

317.026.263

MARIA PUIG, LA LLOPA I LA NENA MARIA

IMATGES / PAPER /
FOTOGRAFIA

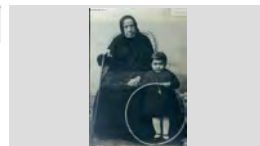

RETRAT D'UNA AVIA I UNA NENA EN UN PORTAL

1970

317.026.141

LOLA MANALETE TIA BOT

IMATGES / PAPER /
FOTOGRAFIA

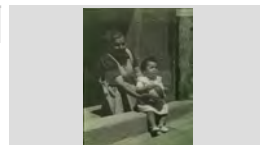

Retrat d'una àvia i una nena petita.

1979

317.025.376

La Rosita Sala (Rosita Felip) amb la Mirta Valls López en braços

IMATGES / PAPER /
FOTOGRAFIA

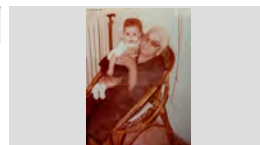

Retrat d'una àvia i una nena.

1974

317.022.103

D'esquerra a dreta: Neus Planas Oropesa i Paquita Sais Austrich

IMATGES / PAPER /
FOTOGRAFIA



Retrat d'una àvia i una nena.

1964

317.025.338

Mireia Ruscaleda Austrich (nena) de Cal Dragó i Cristina Vidal Guell de Can Petis

IMATGES / PAPER /
FOTOGRAFIA

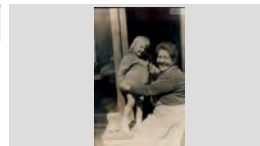

Retrat d'una àvia i uns nens.

1960

317.020.337

D'esquerra a dreta: Ana Maria Gallart Torras , Angelita Corcoll Beya , Joan Carles Gallart Torras i Rosa Isabel

IMATGES / PAPER /
FOTOGRAFIA



FONS PERSONALS

699 DIVERSOS

028 JOSEP VALLS I ROCA (A) BAMBI

SS 699.028.5000

5000 IMATGES / / /

CONTINGUT

ANYS / TIPOL. DOCUM.

ST

FOTO

Retrat d'una àvia.

1920

317.019.231

Angeleta Aulet, àvia de Cal Piano en una foto estudi.

IMATGES / PAPER /
FOTOGRAFIA



Retrat d'una àvia.

1966

317.022.281

Angeleta Giralt Fornaguera de Can Xardó

IMATGES / PAPER /
FOTOGRAFIA



Retrat d'una àvia.

1961

317.019.109

Dolors Mateo Bas, de Cal Teixidor.

IMATGES / PAPER /
FOTOGRAFIA



Retrat d'una àvia.

1954

317.022.062

Dolors Puigvert

IMATGES / PAPER /
FOTOGRAFIA



Retrat d'una àvia.

1924

317.019.358

Narcisa Parés Salvador, de 87 anys, mare de l'avi Sieny.

IMATGES / PAPER /
FOTOGRAFIA



Retrat d'una àvia.

1974

317.022.081

Quimeta Costa de Cals Bessons

IMATGES / PAPER /
FOTOGRAFIA



Retrat d'una àvia.

1950

317.019.399

Teresa Vidal Llorens

IMATGES / PAPER /
FOTOGRAFIA

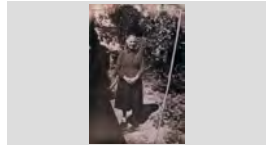

RETRAT D'UNA AVIS AMB UN NET

1964

317.027.088

CONXITA BADIA, JAUME BORRELL DEL RIO I
FRANCESC BORRELL CODINA

IMATGES / PAPER /
FOTOGRAFIA

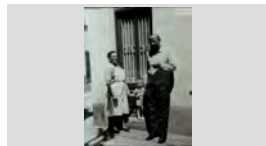

RETRAT D'UNA AVIU I EL NET

1957

317.027.244

LUCIA MUGARZA DE VELASCO I MANEL VELASCO
FELIP DE CAL PEÒ

IMATGES / PAPER /
FOTOGRAFIA

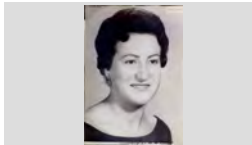
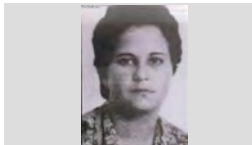

FONS	PERSONALS		
699	DIVERSOS		
028	JOSEP VALLS I ROCA (A) BAMBI	SS	699.028.5000
5000	IMATGES / / /		

CONTINGUT	ANYS / TIPOL. DOCUM.	ST	FOTO
RETRAT D'UNA CANTANT BEATRICE DEN HOUTH CURÓS	1979 IMATGES / PAPER / FOTOGRAFIA	317.027.394	
RETRAT D'UNA CANTANT BEATRICE DEN HOUTING CURÓS	1984 IMATGES / PAPER / FOTOGRAFIA	317.027.345	
RETRAT D'UNA CUINERA ANNA TALLADA GINÉS DE CAN JANÉ	1986 IMATGES / PAPER / FOTOGRAFIA	317.027.408	
RETRAT D'UNA DONA ANDREA PINILLOS MARTÍNEZ	1960 IMATGES / PAPER / FOTOGRAFIA	317.027.377	
RETRAT D'UNA DONA ANGELINA CARDONA REIXACH AL DAVANT D'UN COTXE SEAT 600	1965 IMATGES / PAPER / FOTOGRAFIA	317.027.056	
RETRAT D'UNA DONA ANNA MARIA GIMENO SULÉ DE CA LA PALANCA	1979 IMATGES / PAPER / FOTOGRAFIA	317.028.084	
RETRAT D'UNA DONA ANNA MARIA PIBERNAT FERRER DE CAN PIBERNAT	1995 IMATGES / PAPER / FOTOGRAFIA	317.027.202	
RETRAT D'UNA DONA ANTONIA BALTRONS ARBÓ DE CAN JOAN MANCO	1958 IMATGES / PAPER / FOTOGRAFIA	317.026.291	
RETRAT D'UNA DONA AUREA GRAU SEBASTIÀ DE CAN POTAGROSA	1968 IMATGES / PAPER / FOTOGRAFIA	317.026.316	

FONS PERSONALS

699 DIVERSOS

028 JOSEP VALLS I ROCA (A) BAMBI

SS 699.028.5000

5000 IMATGES / / /

CONTINGUT

ANYS / TIPOL. DOCUM.

ST

FOTO

RETRAT D'UNA DONA

1987

317.027.087

CARME PALAU ALBERTI

IMATGES / PAPER /
FOTOGRAFIA



RETRAT D'UNA DONA

1977

317.028.187

CARMEN CALAVIA LÓPEZ, 22 ANYS DE MESTRE A
LLORET

IMATGES / PAPER /
FOTOGRAFIA



RETRAT D'UNA DONA

1945

317.027.057

CRISTINA ANDREU ESGLEAS

IMATGES / PAPER /
FOTOGRAFIA



RETRAT D'UNA DONA

1925

317.027.047

CRISTINA BERTÍS MAGÍ DE CAN BERTÍS

IMATGES / PAPER /
FOTOGRAFIA

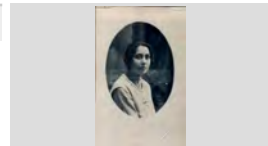

RETRAT D'UNA DONA

1929

317.026.229

CRISTINA MARLÉS CASALÍ

IMATGES / PAPER /
FOTOGRAFIA

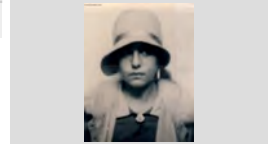

RETRAT D'UNA DONA

1950

317.027.230

CRISTINA VELASCO MUGARZA DE CAL PEÓ

IMATGES / PAPER /
FOTOGRAFIA

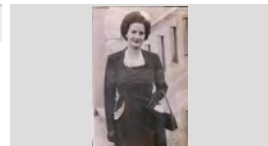

RETRAT D'UNA DONA

1998

317.027.253

DOLORS BOADAS NUALART DE CAN TITS

IMATGES / PAPER /
FOTOGRAFIA



RETRAT D'UNA DONA

1987

317.026.148

DOLORS BOIX FERRER DE CAN JURIOLA

IMATGES / PAPER /
FOTOGRAFIA

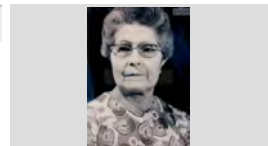

RETRAT D'UNA DONA

1915

317.027.020

DOLORS COLL COLL

IMATGES / PAPER /
FOTOGRAFIA

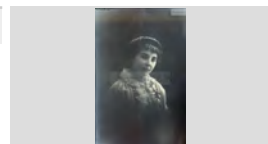

FONS PERSONALS

699 DIVERSOS

028 JOSEP VALLS I ROCA (A) BAMBI

SS 699.028.5000

5000 IMATGES / / /

CONTINGUT**ANYS / TIPOL. DOCUM.****ST****FOTO**

RETRAT D'UNA DONA

1952

317.027.240

DOLORS MATEO HERNANDO DE CAN MOSCA

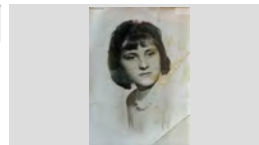
IMATGES / PAPER /
FOTOGRAFIA

RETRAT D'UNA DONA

1990

317.026.303

ELVIRA LLIRINÓS ARTAU DE CAN MILOCA

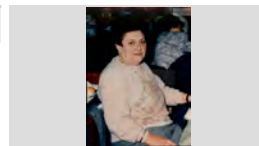
IMATGES / PAPER /
FOTOGRAFIA

RETRAT D'UNA DONA

1960

317.027.300

ELVIRA PLANIOL AUSTRICH DE CALS BESONS

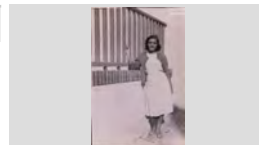
IMATGES / PAPER /
FOTOGRAFIA

RETRAT D'UNA DONA

1930

317.026.371

EMILIA SERRA MASÓ

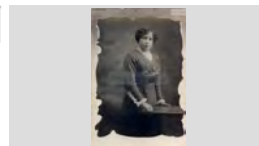
IMATGES / PAPER /
FOTOGRAFIA

RETRAT D'UNA DONA

1993

317.027.243

EVA LLORCA CIURANA DE CAN PEPE VALENCIÀ

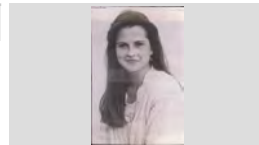
IMATGES / PAPER /
FOTOGRAFIA

RETRAT D'UNA DONA

1993

317.027.277

GEMMA GRAU SOLSONA DE CAN GRAU

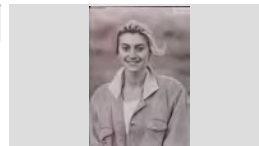
IMATGES / PAPER /
FOTOGRAFIA

RETRAT D'UNA DONA

1966

317.026.203

ISABEL SANJUAN HERNÁNDEZ, LA ISA

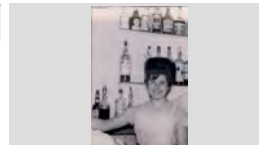
IMATGES / PAPER /
FOTOGRAFIA

RETRAT D'UNA DONA

1985 ca

317.026.230

JOAQUIMA VILA ILLAS DE CAN LLEVA

IMATGES / PAPER /
FOTOGRAFIA

RETRAT D'UNA DONA

1922

317.028.004

LEOCADIA SALICRÚ RODÉS

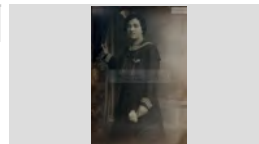
IMATGES / PAPER /
FOTOGRAFIA

FONS PERSONALS

699 DIVERSOS

028 JOSEP VALLS I ROCA (A) BAMBI

SS 699.028.5000

5000 IMATGES / / /

CONTINGUT**ANYS / TIPOL. DOCUM.****ST****FOTO**

RETRAT D'UNA DONA

1995

317.027.367

LIDIA MAURA PIBERNAT DE CAN MAURA

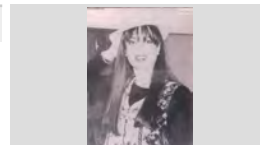
IMATGES / PAPER /
FOTOGRAFIA

RETRAT D'UNA DONA

1992

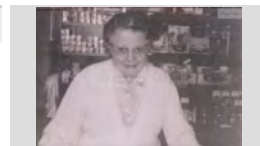
317.028.015MARGARITA MONTERO FULLÁ, DARRERE DEL
MOSTRADOR D'UNA BOTIGAIMATGES / PAPER /
FOTOGRAFIA

RETRAT D'UNA DONA

1958

317.028.096MARIA DOLORS FÁBREGAS BOADA DE CAN CARBÓ
A LA PLATJA A DALT D'UNA BARCAIMATGES / PAPER /
FOTOGRAFIA

RETRAT D'UNA DONA

1994

317.027.204MARIA DOLORS FONTSERE SIDERA, JUTJESA DE
PAU DE LLORETIMATGES / PAPER /
FOTOGRAFIA

RETRAT D'UNA DONA

1989

317.027.320

MARIA ROSA ROMANÍ DRAPER

IMATGES / PAPER /
FOTOGRAFIA

RETRAT D'UNA DONA

1991

317.028.022

MARIONA ORPI RUSCALLEDA

IMATGES / PAPER /
FOTOGRAFIA

RETRAT D'UNA DONA

1950

317.026.044

MATILDE MAGÍ " L'NYERRA "

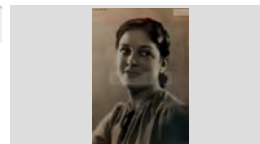
IMATGES / PAPER /
FOTOGRAFIA

Retrat d'una dona

1950

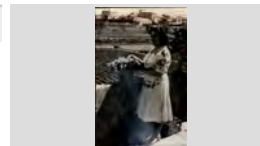
317.025.370Mercé Bosch Parés de Can Madeu Bosch, al fons es pot
distingui l' Hospital Vell i Can GallissáIMATGES / PAPER /
FOTOGRAFIA

RETRAT D'UNA DONA



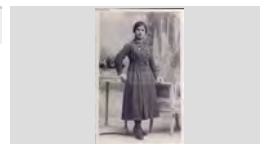

1935

317.027.389

MERCE VALLS COMAS

IMATGES / PAPER /
FOTOGRAFIA

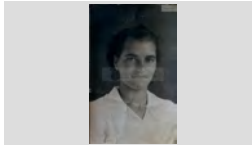
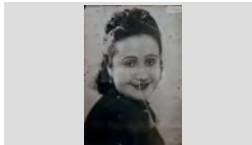
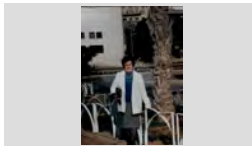
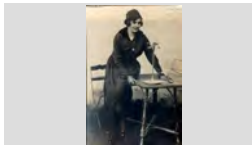
FONS	PERSONALS		
699	DIVERSOS		
028	JOSEP VALLS I ROCA (A) BAMBI	SS	699.028.5000
5000	IMATGES / / /		

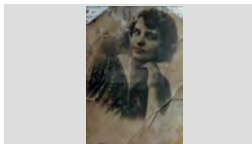
CONTINGUT	ANYS / TIPOL. DOCUM.	ST	FOTO
RETRAT D'UNA DONA PEPITA MATEU ESTUDIS DE CAN PERE NUNCI	1978 IMATGES / PAPER / FOTOGRAFIA	317.028.164	
RETRAT D'UNA DONA PEPITA PUIGVERT SALICRÚ DE CAN SOCAS	1947 IMATGES / PAPER / FOTOGRAFIA	317.027.215	
RETRAT D'UNA DONA PEPITA PUIGVERT SALICRÚ DE CAN SOCAS	1947 IMATGES / PAPER / FOTOGRAFIA	317.027.268	
RETRAT D'UNA DONA PILAR RAFART PUIG DE CAN RAFART	1944 IMATGES / PAPER / FOTOGRAFIA	317.027.109	
RETRAT D'UNA DONA PILAR RAFART PUIG DE CAN RAFART	1993 IMATGES / PAPER / FOTOGRAFIA	317.027.107	
RETRAT D'UNA DONA ROSA DOMÉNECH DE CAL CAP BLANC	1917 IMATGES / PAPER / FOTOGRAFIA	317.026.253	
RETRAT D'UNA DONA ROSA FERRAN JACAS	1905 IMATGES / PAPER / FOTOGRAFIA	317.026.298	
RETRAT D'UNA DONA ROSER VILA LLIBRE DE CA LA CINTETA	1965 IMATGES / PAPER / FOTOGRAFIA	317.026.120	
RETRAT D'UNA DONA ROSITA SALA VINDUAL DE CAN MOSCA	1922 IMATGES / PAPER / FOTOGRAFIA	317.027.352	

FONS PERSONALS

699 DIVERSOS

028 JOSEP VALLS I ROCA (A) BAMBI

SS 699.028.5000

5000 IMATGES / / /

CONTINGUT**ANYS / TIPOL. DOCUM.****ST****FOTO**

RETRAT D'UNA DONA

1925

317.028.073

ROSITA SALA VINDUAL DE CAN MOSCA

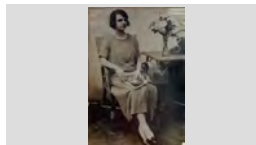
IMATGES / PAPER /
FOTOGRAFIA

RETRAT D'UNA DONA

1965

317.026.357

SOFIA RUSCALLEDA BATLLE DE CAL DRAGÓ

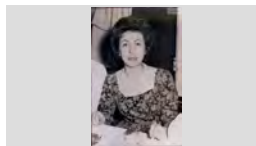
IMATGES / PAPER /
FOTOGRAFIA

RETRAT D'UNA DONA

1994

317.028.026TERESA VILADRICH TORREDEFLOT A LA PORTA DE
LA ERMITA DE SANTA CRISTINAIMATGES / PAPER /
FOTOGRAFIA

RETRAT D'UNA DONA

1956

317.026.119

TRINI SURÍS MASGRAU

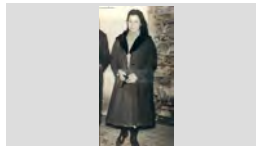
IMATGES / PAPER /
FOTOGRAFIA

Retrat d'una dona

1960

317.019.253

Candelària Montfuleda Pujol de Can Julio Sereno

IMATGES / PAPER /
FOTOGRAFIA

RETRAT D'UNA DONA A LA PORTA DE LA ESGLÉSIA

1962

317.026.123

AGUSTINA FRANCO LASIERRA, LA AGUSTINA

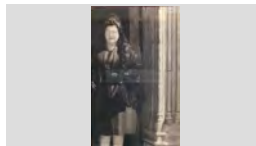
IMATGES / PAPER /
FOTOGRAFIA

Retrat d'una dona amb coloms.

1975

317.021. 157

Pepita Coll Pal de Can Gené

IMATGES / PAPER /
FOTOGRAFIA

RETRAT D'UNA DONA AMB UN NADÓ

1953 CA

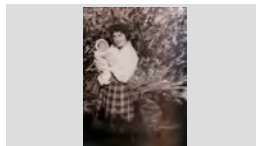
317.026.323ANTONIA BALTRONS ARBÓ AMB LA LLUÏSA
LLIRINÓS ARBÓ EN BRAÇOSIMATGES / PAPER /
FOTOGRAFIA

RETRAT D'UNA DONA AMB UN PASTÍS

1975

317.027.336

MARIA DOLORS RIBERA LÓPEZ "LA POLLERIA"

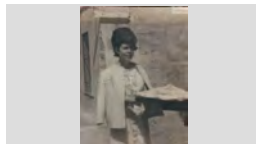
IMATGES / PAPER /
FOTOGRAFIA

FONS PERSONALS

699 DIVERSOS

028 JOSEP VALLS I ROCA (A) BAMBI

SS 699.028.5000

5000 IMATGES / / /

CONTINGUT

ANYS / TIPOL. DOCUM.

ST

FOTO

RETRAT D'UNA DONA AMB VESTUARY DE BANY AL
COSTAT D'UNA BARCA
MARIA MORE BASSART DE CAN MORE

1940

317.026.020

IMATGES / PAPER /
FOTOGRAFIA

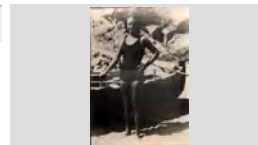

RETRAT D'UNA DONA CANTANT

1998

317.027.249

PILAR FONT GRAUPERA

IMATGES / PAPER /
FOTOGRAFIA

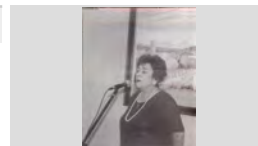

RETRAT D'UNA DONA DAVANT EL XIRINGUITO
RECÓ DE LLEVANT A LAPLATJA DE SANTA
PEPITA FIGUILLEM BASSAS

1936

317.026.161

IMATGES / PAPER /
FOTOGRAFIA

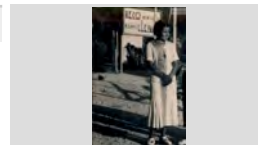

RETRAT D'UNA DONA EN EL SORTIDOR DEL
PASSEIG
CRISTINA MARLÉS CASALÍ DE CAN MARLÉS

1933

317.026.314

IMATGES / PAPER /
FOTOGRAFIA

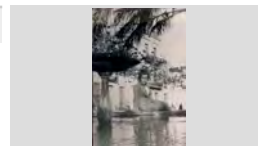

RETRAT D'UNA DONA EN UN CARRER

1965

317.026.191

PEPETA PEIX MONTAÑA AL COSTAT DEL SNAK BAR
777, AL FONTS LA FURGONETA I BOTIGA DE CAN

IMATGES / PAPER /
FOTOGRAFIA

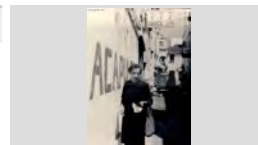

Retrat d'una dona en un taulell d'un bar.

1968

317.021. 181

Lola Austrich Fornés

IMATGES / PAPER /
FOTOGRAFIA

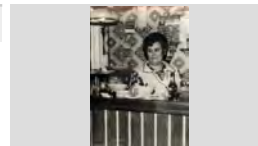

RETRAT D'UNA DONA ENTAULADA

1955

317.027.136

GOLRIA CLUA ALDRICH DE CAN CLUA

IMATGES / PAPER /
FOTOGRAFIA

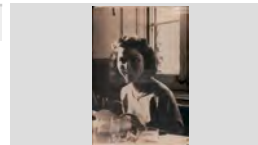

RETRAT D'UNA DONA I DOS NENS

1962

317.026.040

D'ESQUERRA A DRETA: JOAQUINA VILA ILLAS, LA
QUIMETA PENTINADORA, MIQUEL RIBAS CARBÓ I

IMATGES / PAPER /
FOTOGRAFIA



Retrat d'una dona i dos nens

1949





317.025.158

Maria Sala Prats, German Cartés Sala i Salvador Bonet
Giralt

IMATGES / PAPER /
FOTOGRAFIA

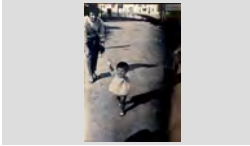
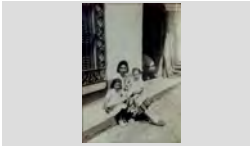

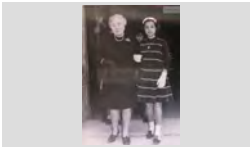
FONS	PERSONALS
699	DIVERSOS
028	JOSEP VALLS I ROCA (A) BAMBI SS 699.028.5000
5000	IMATGES / / /

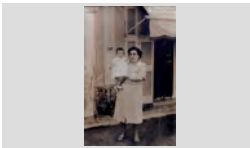
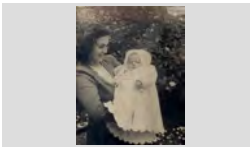
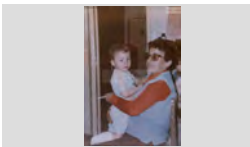
CONTINGUT	ANYS / TIPOL. DOCUM.	ST	FOTO
Retrat d'una dona i dues nenes D'esquerra a dreta: Maria Antonia Andreu Aguade, Maria Antonia Batllé Andreu i Anna Robert Ribot	1972 ca IMATGES / PAPER / FOTOGRAFIA	317.025.032	
Retrat d'una dona i dues nenes petites. D'esquerra a dreta: Maria Carme Schilling Fontrodona de Can Schilling, Enriqueta Codina Mas de Cal Eiren i a la	1957 IMATGES / PAPER / FOTOGRAFIA	317.025.157	
Retrat d'una dona i els seus fills. D'esquerra a dreta: Esteve Munt Llirinós, Maria Munt Llirinós, Maria Llirinós Gispert i Maria Valiellas.	1925 IMATGES / PAPER / FOTOGRAFIA	317.021. 164	
RETRAT D'UNA DONA I LA NETA A LA PORTA DE LA ESGLÉSIA D'ESQUERRA A DRETA: JUANITA GALLART RIERA I DOLORS PLANET CODINA DE CAL ULL DE BOU	1971 IMATGES / PAPER / FOTOGRAFIA	317.026.075	
Retrat d'una dona i tres infants. Drets obre un dels bancs del Passeig Verdaguer l' Àngel Amaya Quinto (al darrere) i l' Andreu Amaya Quinto amb	1965 IMATGES / PAPER / FOTOGRAFIA	317.019.033	
RETRAT D'UNA DONA I UN NADÓ PILAR ARRIBAS RODRIGUEZ I EL SEU NET FRANCESC ONSSES SOLER	1995 IMATGES / PAPER / FOTOGRAFIA	317.026.231	
Retrat d'una dona i un nadó. Maria Rosa Valls Carreras en braços de la Pilar Servià Mauri de Can Gardela	1952 IMATGES / PAPER / FOTOGRAFIA	317.020.283	
Retrat d'una dona i un nadó. Nuria Casasayas Guitart amb la Maria Angels Casasayas Guitart de Cal Tieso en braços	1952 IMATGES / PAPER / FOTOGRAFIA	317.025.229	
RETRAT D'UNA DONA I UN NEN BARTOMEU CARBONELL RUSCALLEDA DE CAL DRAGÓ I MARIA ROSA JOALS DE CA LA PATALETE	1989 IMATGES / PAPER / FOTOGRAFIA	317.028.048	

FONS PERSONALS

699 DIVERSOS

028 JOSEP VALLS I ROCA (A) BAMBI

SS 699.028.5000

5000 IMATGES / / /

CONTINGUT

ANYS / TIPOL. DOCUM.

ST

FOTO

RETRAT D'UNA DONA I UN NEN

1963

317.027.165

JAUME RUSCALLEDA AUSTRICH "EN JIMMY'S" I
ROSA AUSTRICH FARNÉS DE CAL GORGE BLANCH

IMATGES / PAPER /
FOTOGRAFIA

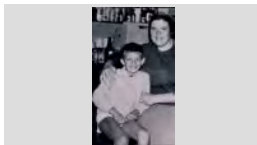

Retrat d'una dona i un nen

1950

317.022.381

Maria Pardinás Gruart i Joan Font Coll (dona i fill d'en
Joan Font Coll, en Joan petit)

IMATGES / PAPER /
FOTOGRAFIA



Retrat d'una dona i un nen en un pati.

1959

317.022.019

Miquel Dillonder i Maria Rosa Hugas Jané amb un
gosset en un pati.

IMATGES / PAPER /
FOTOGRAFIA



Retrat d'una dona i un nen.

1957

317.021. 187

Paquita Pujós Araujo de Ca l' Araujo i en Siscu Marcos
Araujo

IMATGES / PAPER /
FOTOGRAFIA



Retrat d'una dona i un nen.

1939

317.021.359

Pepeta Vilà Illas amb en Darwin Ribas Vila en braços de
Can Garet.

IMATGES / PAPER /
FOTOGRAFIA

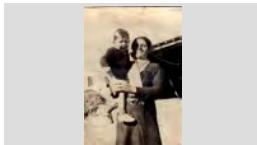

Retrat d'una dona i un noi.

1952

317.021. 130

Rosa Ros Llopart i en Josep Rafart Llopart

IMATGES / PAPER /
FOTOGRAFIA



Retrat d'una dona i una nena

1942

317.019.265

Dolors Montfuleda Vindual i Dolors Pujol Morell, de Cal
Granot.

IMATGES / PAPER /
FOTOGRAFIA



RETRAT D'UNA DONA I UNA NENA

1985

317.028.070

MATILDE CAMPS BRUGUÉ AMB LA MARINA GARCÍA
CARBONELL DE CAN BANA EN BRAÇOS AL PATI DE

IMATGES / PAPER /
FOTOGRAFIA



Retrat d'una dona i una nena

1957

317.025.181

D'esquerra a dreta: Asunció Llirinós Arbó de Ca la Paua i
Antonia Baltrons Arbó de Can Joan Manco

IMATGES / PAPER /
FOTOGRAFIA



FONS PERSONALS

699 DIVERSOS

028 JOSEP VALLS I ROCA (A) BAMBI

SS 699.028.5000

5000 IMATGES / / /

CONTINGUT**ANYS / TIPOL. DOCUM.****ST****FOTO**

Retrat d'una dona i una nena a sobre d'una roca.

1925

317.025.150D'esquerra a dreta: Pepita Sala Vindual de Cal Pinturet i
Cristina Vindual Vidal de Cal ArtauIMATGES / PAPER /
FOTOGRAFIA

Retrat d'una dona i una nena.

1930

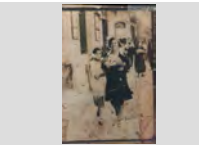
317.020.353D'esquerra a dreta: Joana Giralt Martí de Can Pulgarin i
Rosario Soler Blay de Cal Niu.IMATGES / PAPER /
FOTOGRAFIA

Retrat d'una dona i uns nens jugant.

1974

317.021.069D'esquerra a dreta: Miquel Soler Arribas, Josep Tulsà
Soteras, Roser Baltrons Enric, Montserrat Baltrons EnricIMATGES / PAPER /
FOTOGRAFIA

Retrat d'una dona.

1943

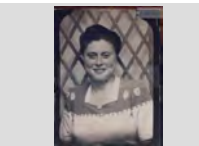
317.020.193

Paquita Llinàs Puig de Can Pansa

IMATGES / PAPER /
FOTOGRAFIA

Retrat d'una dona.

1944

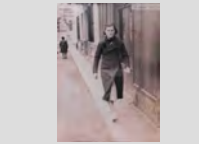
317.019.274

Rosalia Vindual Vidal de Cal Granot.

IMATGES / PAPER /
FOTOGRAFIA

Retrat d'una família.

1980

317.025.214Primera fila: Maria Antonia Martínez i Arcadi Rocas Plá "
El Cayo "; Segona fila: Joan Rocas Martínez, Pili RocasIMATGES / PAPER /
FOTOGRAFIA

Retrat d'una família

1955

317.025.313Carlos Ruscalleda Bancells, Pepita Bancells Durán, Ciset
Ruscalleda Batlle i Maria Teresa Ruscalleda Bancells deIMATGES / PAPER /
FOTOGRAFIA

Retrat d'una família a la sortida de l'església.

1962

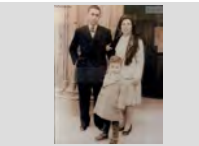
317.025.384Pepito Creixell March, Maria Sala Costa i el seu fill Josep
Creixell SalaIMATGES / PAPER /
FOTOGRAFIA

Retrat d'una família davant l'Ajuntament.

1942

317.019.036D'esquerra a dreta: Dolors Roca Gironés i la Joaquina
Roca Gironés, davant seu els nens Rosa Valls Roca,IMATGES / PAPER /
FOTOGRAFIA

FONS PERSONALS

699 DIVERSOS

028 JOSEP VALLS I ROCA (A) BAMBI

SS 699.028.5000

5000 IMATGES / / /

CONTINGUT

ANYS / TIPOL. DOCUM.

ST

FOTO

Retrat d'una família en un àpat.

1969

317.025.226

Carme Grimal Torrent, Marta Poch Grimal i Julio Poch Oliva de Can Poch

IMATGES / PAPER /
FOTOGRAFIA



Retrat d'una família en un àpat.

1965

317.019.266

D'esquerra a dreta: Miquel Llinás Baltrons, Joana Parés Gispert, Ester Fumanal Castro, Ester Alsina fumanal

IMATGES / PAPER /
FOTOGRAFIA



Retrat d'una família en un àpat.

1970

317.019.175

Família aplegada en una taula en motiu d'un àpat. Hi ha en Pepet Mariano, Mercè Fidela, en Fidel, la dona i la

IMATGES / PAPER /
FOTOGRAFIA



Retrat d'una família en un pati exterior.

1959

317.025.348

Primera fila, d'esquerra a dreta: Maria Guitart Vila, Esteve Casasayas Sureda el Tiesso i Nuri Casasayas Vila;

IMATGES / PAPER /
FOTOGRAFIA

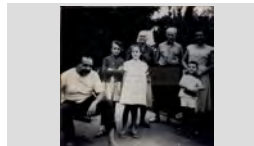

Retrat d'una família.

1963

317.020.097

D'esquerra a dreta : Dolors Austrich Farnes, Jaume Ruscalleda Farnes, Bertomeu Ruscalleda Batlle, Rosa

IMATGES / PAPER /
FOTOGRAFIA



Retrat d'una família.

1914

317.025.082

D'esquerra a dreta: Doménech Moner Bassart, Joan Moner Juanals, Joaquina Bassart Gispert i la filla Cristina

IMATGES / PAPER /
FOTOGRAFIA

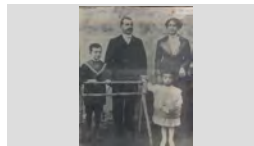

Retrat d'una família.

1982

317.022.113

D'esquerra a dreta: Josep Carbó Palaudelmas de Can Xardó, Montserrat Cascolla i la nena Montserrat Carbó

IMATGES / PAPER /
FOTOGRAFIA



Retrat d'una família.

1948 ca

317.025.210

Dolors Torrent Planas i Pere Grimal Xandrich amb els seus fills Maria Grimal Torrent, Jaume Grimal Torrent i

IMATGES / PAPER /
FOTOGRAFIA



Retrat d'una família.

1905

317.019.393







Dret: En Narcís Lloveras Telarroja ; Assegudes: La Narcisa Telarroja Riera i la Carme Poch Vila i els fills

IMATGES / PAPER /
FOTOGRAFIA

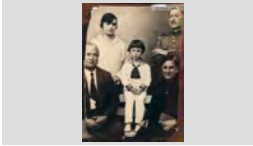

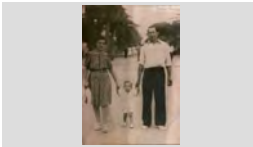
FONS PERSONALS

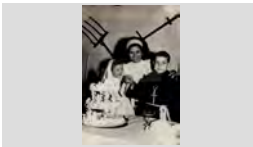
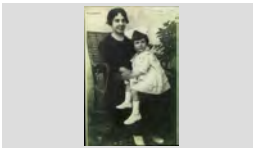
699	DIVERSOS		
028	JOSEP VALLS I ROCA (A) BAMBI	SS	699.028.5000
5000	IMATGES / / /		

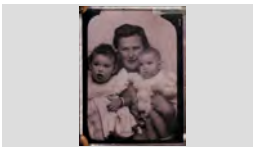
CONTINGUT	ANYS / TIPOL. DOCUM.	ST	FOTO
Retrat d'una família. Drets : Pepita Arpí Mas i en Francisco Rodríguez. Asseguts: En Pau Arpí Clausell, en Manel Rodríguez	1929 IMATGES / PAPER / FOTOGRAFIA	317.019.185	
Retrat d'una família. Drets, d'esquerra a dreta: Maria Turbany, Jaume Pujós Ferrer, Narcís Pujós Ferrer i Maria Pujós Ferrer;	1945 IMATGES / PAPER / FOTOGRAFIA	317.020.310	
Retrat d'una família. En Salvador Viñals Taberner de Can Girona amb la seva dona i el seu nadó	1945 IMATGES / PAPER / FOTOGRAFIA	317.025.375	
Retrat d'una família. Filomena Armengol Ribera i l' Enric Viader amb el seu fill Enric Viader Armengol al Passeig Jacint Verdaguer.	1946 IMATGES / PAPER / FOTOGRAFIA	317.019.105	
Retrat d'una família. Xavier Puigvert Mir, Maria Àngels Puigvert Mir i Eugènia Mir Pla de Can Soques.	1986 IMATGES / PAPER / FOTOGRAFIA	317.021. 179	
RETRAT D'UNA FESTA DE COMUNIÓ AGATHA ALIER GÓMEZ, GEMMA ALIER GÓMEZ I FRANCESC ALIER GÓMEZ DE CAN CEXT	1964 IMATGES / PAPER / FOTOGRAFIA	317.026.099	
Retrat d'una mare amb una nena. Dolors Coll Coll i Carmen Pi Coll .	1920 IMATGES / PAPER / FOTOGRAFIA	317.019.189	
Retrat d'una mare i dos fills. D'esquerra a dreta: Josep Maria Franch Carcereny, Joan Franch Carcereny i Mireia Carcereny Beltrán	1979 IMATGES / PAPER / FOTOGRAFIA	317.020.163	
Retrat d'una mare i dues filles. Rosalia Vindual Vidal i les filles Cristina Montfuleda Vindual (a l'esquerra) i Roser Montfuleda Vindual (a la	1947 IMATGES / PAPER / FOTOGRAFIA	317.020.007	

FONS PERSONALS

699 DIVERSOS

028 JOSEP VALLS I ROCA (A) BAMBI

SS 699.028.5000

5000 IMATGES / / /

CONTINGUT

ANYS / TIPOL. DOCUM.

ST

FOTO

Retrat d'una mare i els seus fills.

1964

317.019.038

Francisca Quinto Ferrer amb els seus fills Andres Amaya Quinto (en braços) i l' Angel Amaya Quinto.

IMATGES / PAPER /
FOTOGRAFIA



Retrat d'una mare i una filla.

1914

317.019.191

Dolores Martí Barri (mare d'en Tisso) i la seva mare Carmen Barri Boadas (avia d'en Tisso).

IMATGES / PAPER /
FOTOGRAFIA

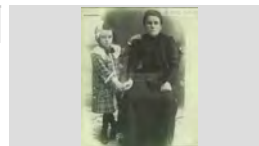

Retrat d'una mare i una filla.

1950 ca

317.019.378

Gracieta Montero Vert i la Roseta Vert Villarrodonà (asseguda) de Can Montero.

IMATGES / PAPER /
FOTOGRAFIA

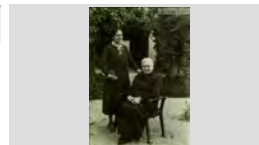

RETRAT D'UNA NENA

1922

317.027.026

CARME PÍ COLL

IMATGES / PAPER /
FOTOGRAFIA

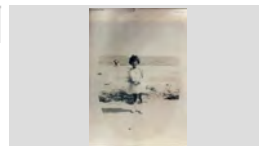

RETRAT D'UNA NENA

1975

317.027.021

CRISTINA HAESS BOADA DE CAN PEPET DELA ANECS VESTIDA DE BALLADORA DE FLAMENC

IMATGES / PAPER /
FOTOGRAFIA

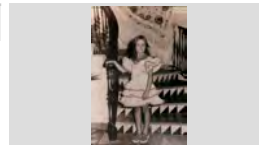

RETRAT D'UNA NENA

1957

317.027.239

CRISTINA MARTÍNEZ VELASCO DE CAL PEÓ

IMATGES / PAPER /
FOTOGRAFIA



RETRAT D'UNA NENA

1910

317.027.130

CRISTINA MORÉ BASSART DE CAN MORÉ

IMATGES / PAPER /
FOTOGRAFIA

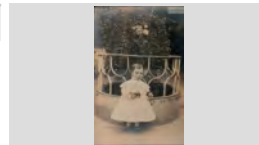

RETRAT D'UNA NENA

1930

317.027.042

EMILIA MAGÍ NUALART ASSEGUDA EN UN TERRAT

IMATGES / PAPER /
FOTOGRAFIA

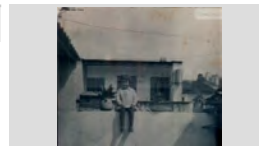

RETRAT D'UNA NENA

1924

317.027.061

EMILIA MAGÍ NUALART DE CAN SENCÍO

IMATGES / PAPER /
FOTOGRAFIA

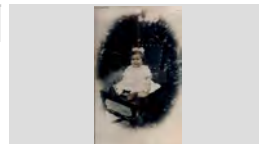

FONS PERSONALS

699 DIVERSOS

028 JOSEP VALLS I ROCA (A) BAMBI

SS 699.028.5000

5000 IMATGES / / /

CONTINGUT**ANYS / TIPOL. DOCUM.****ST****FOTO**

RETRAT D'UNA NENA

1931

317.027.048

JOANA BALTRONS BERTÍS DE CAN BERTÍS

IMATGES / PAPER /
FOTOGRAFIA

RETRAT D'UNA NENA

1948

317.027.278

LIDIA BALTRONS ARBÓ DE CAN JOAN MANCO

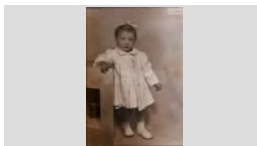
IMATGES / PAPER /
FOTOGRAFIA

RETRAT D'UNA NENA

1921

317.026.376

LOLA COLL FAURIA

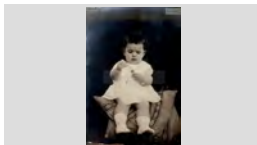
IMATGES / PAPER /
FOTOGRAFIA

RETRAT D'UNA NENA

1952

317.026.377

MARIA ANGELS VALLS EXPOSITO DE CAL CANARI

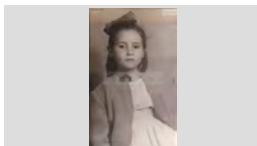
IMATGES / PAPER /
FOTOGRAFIA

RETRAT D'UNA NENA

1952

317.027.097

MARIA CRISTINA PANÉ PLANET

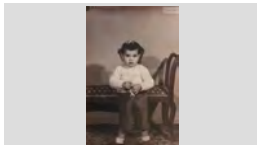
IMATGES / PAPER /
FOTOGRAFIA

RETRAT D'UNA NENA

1928

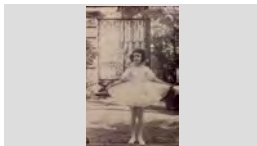
317.027.098MARIA MORÉ BASSART DE CAN MORÉ AMB UN
VESTIT DE BALLARINAIMATGES / PAPER /
FOTOGRAFIA

RETRAT D'UNA NENA

1953

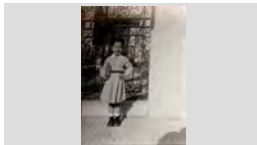
317.026.385MERCE FAURIA RIBAS AMB UN LLIBRE SOTA EL
BRAÇIMATGES / PAPER /
FOTOGRAFIA

RETRAT D'UNA NENA

1952

317.026.372

MERCE FAURIA RIBAS AMB UNA NINA EN BRAÇOS

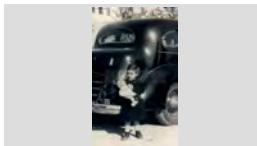
IMATGES / PAPER /
FOTOGRAFIA

RETRAT D'UNA NENA

1969

317.027.376

MIMI RUSCALLEDA TRESSERRAS DE CAL DRAGÓ

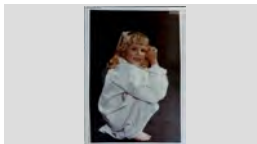
IMATGES / PAPER /
FOTOGRAFIA

FONS PERSONALS

699 DIVERSOS

028 JOSEP VALLS I ROCA (A) BAMBI

SS 699.028.5000

5000 IMATGES / / /

CONTINGUT

ANYS / TIPOL. DOCUM.

ST

FOTO

RETRAT D'UNA NENA

1970

317.027.341

MIMI RUSCALLEDA TRESSERRAS DE CAL DRAGÓ

IMATGES / PAPER /
FOTOGRAFIA

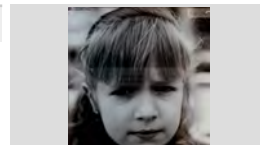

RETRAT D'UNA NENA

1934

317.026.200

MONTserrat GALLART SAIS "MONTserrat TRONS"

IMATGES / PAPER /
FOTOGRAFIA

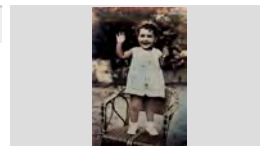

RETRAT D'UNA NENA

1997

317.026.172

NATALIA FLORES NOVA

IMATGES / PAPER /
FOTOGRAFIA

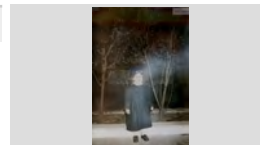

RETRAT D'UNA NENA

1948

317.026.124

PAQUITA FRANCO MORELL DE CA LA MORELL

IMATGES / PAPER /
FOTOGRAFIA



RETRAT D'UNA NENA

1923

317.027.113

PEPITA PUIGVERT SALICRÚ DE CAN SOCAS

IMATGES / PAPER /
FOTOGRAFIA

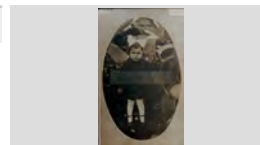

Retrat d'una nena

1948

317.025.097

Conxita Portés Camps de Can Simeón

IMATGES / PAPER /
FOTOGRAFIA

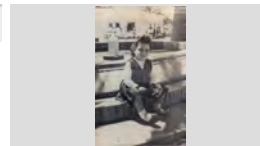

Retrat d'una nena

1958

317.025.381

Dolors Creus Bosch de Can Creus

IMATGES / PAPER /
FOTOGRAFIA

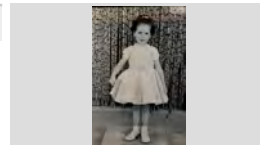

Retrat d'una nena

1910

317.025.293

Lola Morell Duran de Ca la Morell

IMATGES / PAPER /
FOTOGRAFIA

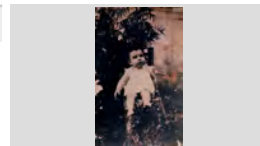

Retrat d'una nena

1958

317.025.115

Maria Carme Schilling Fontrodona de Can Schilling

IMATGES / PAPER /
FOTOGRAFIA

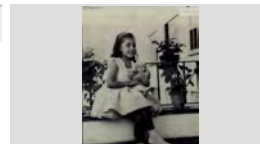

FONS PERSONALS

699 DIVERSOS

028 JOSEP VALLS I ROCA (A) BAMBI

SS 699.028.5000

5000 IMATGES / / /

CONTINGUT

ANYS / TIPOL. DOCUM.

ST

FOTO

Retrat d'una nena

1926

317.022.374

Maria Fontrodona Xifró de Can Mosca

IMATGES / PAPER /
FOTOGRAFIA

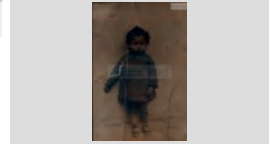

RETRAT D'UNA NENA A LA PLATJA

1927

317.026.388

LOLA FAURIA COLL

IMATGES / PAPER /
FOTOGRAFIA

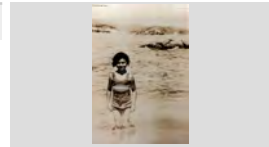

RETRAT D'UNA NENA A LA PLATJA

1968

317.027.293

MIMI RUSCALLEDA TRESSERRAS DE CAL DRAGÓ

IMATGES / PAPER /
FOTOGRAFIA



RETRAT D'UNA NENA AMB BICICLETA

1949

317.026.398

CRISTINA PASTOR JORDÁ

IMATGES / PAPER /
FOTOGRAFIA



RETRAT D'UNA NENA AMB UN PASTÍS

1965 CA

317.027.312

ISABEL SOLER ARRIBAS DE CAN PEIXAIA

IMATGES / PAPER /
FOTOGRAFIA



RETRAT D'UNA NENA AMB UN XIMPANCÉ

1979

317.026.365

GEMMA BLASCO IBAÑEZ

IMATGES / PAPER /
FOTOGRAFIA



Retrat d'una nena ballarina.

1974

317.025.242

Marta Poch Grimal de Can Poch

IMATGES / PAPER /
FOTOGRAFIA

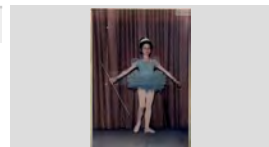

Retrat d'una nena disfressada.

1945

317.022.380

Pepita Araujo Cardona

IMATGES / PAPER /
FOTOGRAFIA

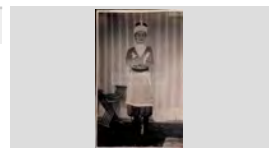

Retrat d'una nena en bicicleta.

1928

317.022.354

Carme Bancells Congs de Cala Congs

IMATGES / PAPER /
FOTOGRAFIA

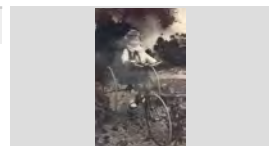

FONS PERSONALS

699 DIVERSOS

028 JOSEP VALLS I ROCA (A) BAMBI

SS 699.028.5000

5000 IMATGES / / /

CONTINGUT**ANYS / TIPOL. DOCUM.****ST****FOTO**

Retrat d'una nena en el "sortidor".

1946

317.025.282

Maria Riera Bonavía de Can Pere Gavax

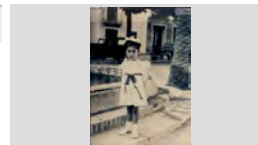
IMATGES / PAPER /
FOTOGRAFIA

RETRAT D'UNA NENA I UN GOS

1999

317.026.110LAIA GILIBETS PASTOR DE CAN PASTOR I LA
GOSSA "LA CUQUI"IMATGES / PAPER /
FOTOGRAFIARETRAT D'UNA NENA I UNA DONA EN UN
CAVALLET

1946

317.026.269ANNA ROSA FÁBREGAS REBOLLO I LA SEVA MARE
CARME REBOLLO TIBAUIMATGES / PAPER /
FOTOGRAFIA

Retrat d'una nena.

1984

317.022.018

Cristina Roig i Blanch, de Ca l'Evaristo.

IMATGES / PAPER /
FOTOGRAFIA

Retrat d'una nena.

1925

317.019.173

Dolors Pi

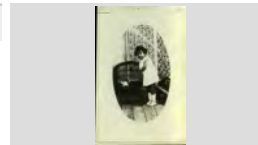
IMATGES / PAPER /
FOTOGRAFIA

Retrat d'una nena.

1932

317.019.258

Gracieta Roig Fontrodona, en una foto estudi.

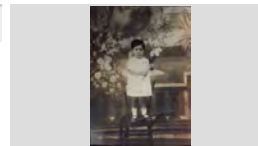
IMATGES / PAPER /
FOTOGRAFIA

Retrat d'una nena.

1979

317.020.192

Núria Draper i Costa.

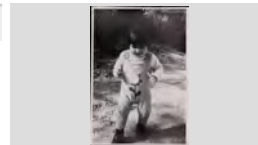
IMATGES / PAPER /
FOTOGRAFIA

Retrat d'una nena.

1926

317.020.285

Paquita Llinàs Puig de Can Pansa.

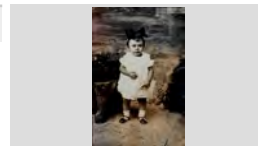



IMATGES / PAPER /
FOTOGRAFIA

RETRAT D'UNA NOIA

1955

317.028.077ANITA BOADA OLIVERAS DE CAN PEPET DELS
ANECSIMATGES / PAPER /
FOTOGRAFIA

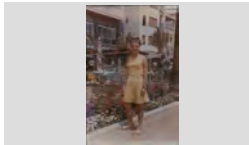
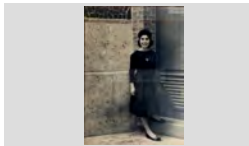
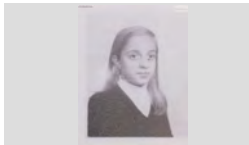
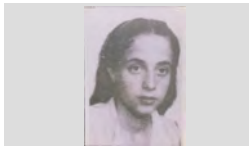
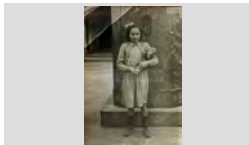
FONS	PERSONALS		
699	DIVERSOS		
028	JOSEP VALLS I ROCA (A) BAMBI	SS	699.028.5000
5000	IMATGES / / /		

CONTINGUT	ANYS / TIPOL. DOCUM.	ST	FOTO
RETRAT D'UNA NOIA BEATRIZ DEN HOUTING CURÓS AMB UNA SAMARRETA DEL BAR MAR Y TU	1975 ca IMATGES / PAPER / FOTOGRAFIA	317.028.009	
RETRAT D'UNA NOIA ENRIQUETA MULLERA QUINTANA	1978 IMATGES / PAPER / FOTOGRAFIA	317.028.122	
RETRAT D'UNA NOIA LOLA FAURIA COLL	1935 IMATGES / PAPER / FOTOGRAFIA	317.026.391	
Retrat d'una noia Maria Concepció Fusellas Adroher de Can Barrinas	1965 IMATGES / PAPER / FOTOGRAFIA	317.022.367	
Retrat d'una noia Maria Riera Bonavía de Can Pere Gabach	1960 IMATGES / PAPER / FOTOGRAFIA	317.025.310	
RETRAT D'UNA NOIA MIRIAM PUJOL FÁBREGAS DE CAN FÁBREGAS	1978 IMATGES / PAPER / FOTOGRAFIA	317.028.172	
RETRAT D'UNA NOIA MIRIAM PUJOL FÁBREGAS DE CAN FÁBREGAS	1979 IMATGES / PAPER / FOTOGRAFIA	317.028.168	
RETRAT D'UNA NOIA PILAR ARRIBAS RODRÍGUEZ	1941 IMATGES / PAPER / FOTOGRAFIA	317.027.231	
RETRAT D'UNA NOIA PILAR AUSTRICH LLIRINÓS DE CAN XICU RAMS JUGADORA DE BASQUET	1977 IMATGES / PAPER / FOTOGRAFIA	317.028.020	

FONS PERSONALS

699 DIVERSOS

028 JOSEP VALLS I ROCA (A) BAMBI

SS 699.028.5000

5000 IMATGES / / /

CONTINGUT

ANYS / TIPOL. DOCUM.

ST

FOTO

Retrat d'una noia

1966

317.020.387

Aurea Grau Sebastià de Can Potagrossa

IMATGES / PAPER /
FOTOGRAFIA

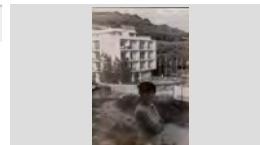

Retrat d'una noia al costat d'un cotxe.

1958

317.025.280

Maria Rosa Galí Tibau de Can Galí

IMATGES / PAPER /
FOTOGRAFIA



Retrat d'una noia amb una disfressa.

1920

317.022.309

Conchita Font, dona del Sr. Saragossa

IMATGES / PAPER /
FOTOGRAFIA



Retrat d'una noia e

1964

317.022.145

Lluïsa Carbonell Roca

IMATGES / PAPER /
FOTOGRAFIA

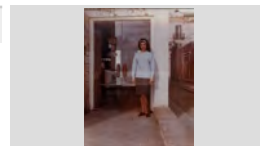

Retrat d'una noia en bicicleta.

1935

317.025.188

Carmeta Sais Vidal "del Chorro"

IMATGES / PAPER /
FOTOGRAFIA

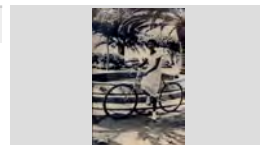

Retrat d'una noia i dues nenes.

1948

317.020.028

D'esquerra a dreta: Cristina Montfuleda Vindual, Carme Augué Vergés i Roser Montfuleda Vindual.

IMATGES / PAPER /
FOTOGRAFIA

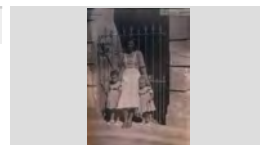

Retrat d'una noia i un gos.

1985

317.020.292

Iolanda Tello Tuset i un pastor alemany.

IMATGES / PAPER /
FOTOGRAFIA



Retrat d'una noia.

1965

317.021. 161

Lluïsa Carbonell Roca

IMATGES / PAPER /
FOTOGRAFIA

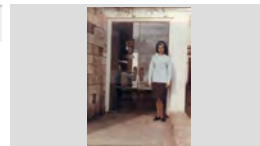

RETRAT D'UNA NUVIA I UN CUINER

1955

317.027.105

N.C. I FRANCESC CLUA MARSOL

IMATGES / PAPER /
FOTOGRAFIA

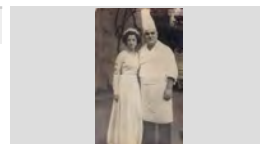

FONS PERSONALS

699 DIVERSOS

028 JOSEP VALLS I ROCA (A) BAMBI

SS 699.028.5000

5000 IMATGES / / /

CONTINGUT**ANYS / TIPOL. DOCUM.****ST****FOTO**

RETRAT D'UNA PARELLA

1950

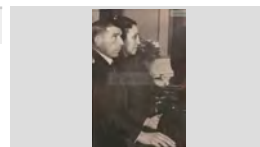
317.027.110ADOLFO PLANET ROSELL DE CAN DOLFO I MARIA
SALVATELLA ANDREUIMATGES / PAPER /
FOTOGRAFIA

Retrat d'una parella

1966

317.025.003Andreu Cardona Gruart , l' Andreuet i Catalina Esqueu
Viadé, la Katerina PelaburrosIMATGES / PAPER /
FOTOGRAFIA

RETRAT D'UNA PARELLA

1974

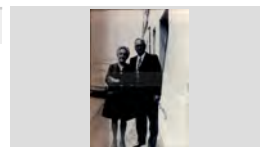
317.026.080ANGELINA PARÉS MONT I JOAN RIBOT PORTÉS DE
CAN RIBOTIMATGES / PAPER /
FOTOGRAFIA

Retrat d'una parella

1957

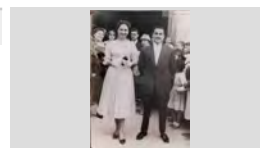
317.020.220Anita Jordi Llorens de Can Deri i en Leopoldo Rafart
LlopartIMATGES / PAPER /
FOTOGRAFIA

RETRAT D'UNA PARELLA

1970

317.027.086ANTONIA CERVELLÓ PALLARÉS I JOSEP REGUANT
ALSINAIMATGES / PAPER /
FOTOGRAFIA

Retrat d'una parella

1970

317.019.261Arseni Frigola Ripoll i la Cristina Bosch Utset de Ca l'
Arseni.IMATGES / PAPER /
FOTOGRAFIA

RETRAT D'UNA PARELLA

1970

317.027.194AURORA BABIO VILA DE CAN NAPIS I JOSEP VILA
DE CAL VICHACIMATGES / PAPER /
FOTOGRAFIA

RETRAT D'UNA PARELLA

1970

317.027.121CARLES BALTRONS AUSTRICH DE CA LA PEPA
RAMS I PAQUITA GIL BURGADA DE CAN PACO GILIMATGES / PAPER /
FOTOGRAFIA

RETRAT D'UNA PARELLA

1956

317.026.272CISETA FARNÉS LLOBERAS I JOAN AUSTRICH DE
CAL GORGE BLANCIMATGES / PAPER /
FOTOGRAFIA

FONS PERSONALS

699 DIVERSOS

028 JOSEP VALLS I ROCA (A) BAMBI

SS 699.028.5000

5000 IMATGES / / /

CONTINGUT

ANYS / TIPOL. DOCUM.

ST

FOTO

RETRAT D'UNA PARELLA

1945

317.026.311

CRISTINA MARLÉS CASALÍ I ALBERT BATLLE
NICOLAU

IMATGES / PAPER /
FOTOGRAFIA

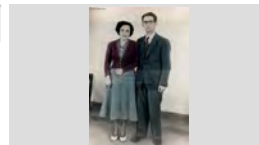

Retrat d'una parella

1965

317.025.230

Cristina Moré Bassart de Can Moré i Rodolfo Planet de
Can Rodolfo

IMATGES / PAPER /
FOTOGRAFIA

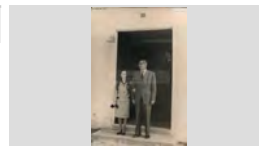

RETRAT D'UNA PARELLA

1965

317.027.146

CRISTINA PLANET ROSELL DE CAN PLANET I JOSEP
MORÉ CROSAS DE CAN MORÉ

IMATGES / PAPER /
FOTOGRAFIA

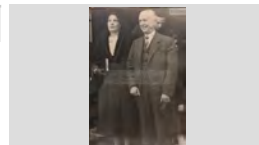

RETRAT D'UNA PARELLA

1957

317.027.349

DOLORS TAULÉ ARTAU I JOAN TRIADO ROQUET DE
CAN TRIADO DONANT DE MENJAR ALS COLOMS

IMATGES / PAPER /
FOTOGRAFIA

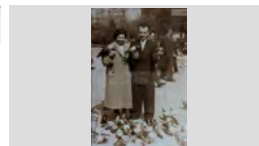

RETRAT D'UNA PARELLA

1969

317.026.054

DOLORS TORRENT PLANAS I PERE GRIMAL
XANDRICH DE L'ANGEL

IMATGES / PAPER /
FOTOGRAFIA

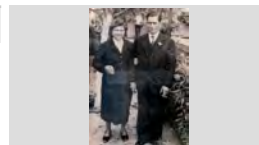

Retrat d'una parella

1992

317.022.087

Domingo Margalef Borrull i Maria Cinta Abas Nogues.

IMATGES / PAPER /
FOTOGRAFIA

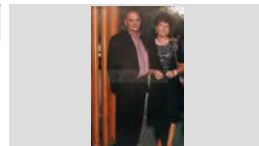

RETRAT D'UNA PARELLA

1988

317.027.342

EDUARD FARO ALUM "CAL ESPARDENYER" I
CORONA MONTJÉ POL

IMATGES / PAPER /
FOTOGRAFIA

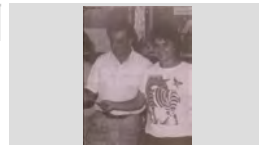

RETRAT D'UNA PARELLA

1992

317.026.308

ELENONORE VOLP VOGEL I GONZALO MARGELÍ
GELMÁ DE CAN MARGELÍ

IMATGES / PAPER /
FOTOGRAFIA

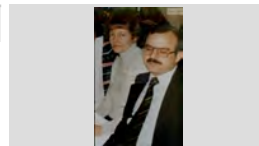

Retrat d'una parella

1975

317.022.154

Elvira Mateo Sala i Lluís Tallada Bernat de Cal Teixidó

IMATGES / PAPER /
FOTOGRAFIA

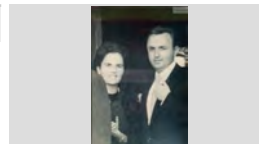

FONS PERSONALS

699 DIVERSOS

028 JOSEP VALLS I ROCA (A) BAMBI

SS 699.028.5000

5000 IMATGES / / /

CONTINGUT**ANYS / TIPOL. DOCUM.****ST****FOTO**

Retrat d'una parella

1994

317.025.002

Emilia Sala Soler i Pepito Alba Martí de Cal Alba

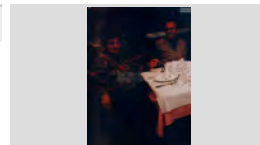
IMATGES / PAPER /
FOTOGRAFIA

Retrat d'una parella

1960

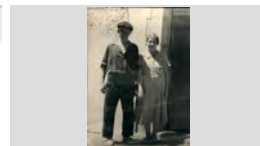
317.022.115Eugenio Marquès Ruscalleda i Enriqueta Tibau Robira
de Can GenioIMATGES / PAPER /
FOTOGRAFIA

Retrat d'una parella

1965

317.020.043

Francesc Benito Inaraja i la Florita Bilbao Gómez.

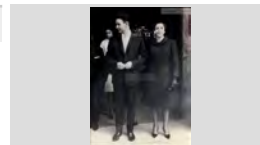
IMATGES / PAPER /
FOTOGRAFIA

RETRAT D'UNA PARELLA

1993

317.027.232FRANCESC MARQUÉS CARBÓ DE CAN MARQUÉS I
ROSA JORDÀ AGUSTÍ DE CAN VITLLOCIMATGES / PAPER /
FOTOGRAFIA

RETRAT D'UNA PARELLA

1997

317.027.211

FRANCESC MAS RUHÍ I CONCHITA LLIBRE SANDEZ

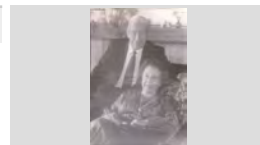
IMATGES / PAPER /
FOTOGRAFIA

RETRAT D'UNA PARELLA

1981

317.027.199FRANCESCA ARTAU PLÁ "LA MANELETE" I LLUÍS
CLOTA MAS DE CAN CLOTAIMATGES / PAPER /
FOTOGRAFIA

RETRAT D'UNA PARELLA

1963

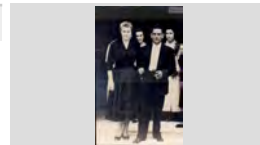
317.026.017GRACIA SOLER PONT I SALVADOR RIBERA SALA;
DARRERE SEU LA CARME GAITÁN GIL I LA PEPITAIMATGES / PAPER /
FOTOGRAFIA

RETRAT D'UNA PARELLA

1955

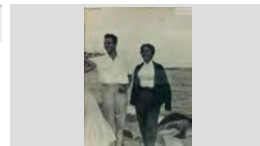
317.027.355HIGINI RIBAS SASTRE I TERESITA MORELL CUBIAS
"LA FURRELETTE"IMATGES / PAPER /
FOTOGRAFIA

RETRAT D'UNA PARELLA

1935

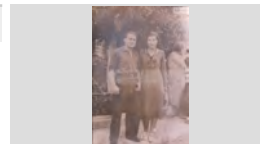
317.027.410JAUME PLANIOL COSTA DE CALS BESONS I ELVIRA
AUSTRICH LLIRINÓSIMATGES / PAPER /
FOTOGRAFIA

FONS PERSONALS

699 DIVERSOS

028 JOSEP VALLS I ROCA (A) BAMBI

SS 699.028.5000

5000 IMATGES / / /

CONTINGUT**ANYS / TIPOL. DOCUM.****ST****FOTO**

RETRAT D'UNA PARELLA

1995

317.028.173JAUME RUSCALLEDA AUSTRICH DE CAL DRAGÓ I
SILVIA BRIONESIMATGES / PAPER /
FOTOGRAFIA

RETRAT D'UNA PARELLA

1905

317.026.305JAUME SAIS ARMENGOL I GERTRUDIS PEIX
MONTAÑAIMATGES / PAPER /
FOTOGRAFIA

RETRAT D'UNA PARELLA

1969

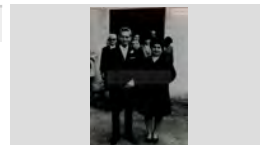
317.027.306JOAN CARBONELL AYMERICH I ANA LORENTE
MUÑOZ, AL DARRERE L' ANTONIO HERNÁNDEZIMATGES / PAPER /
FOTOGRAFIA

RETRAT D'UNA PARELLA

1993

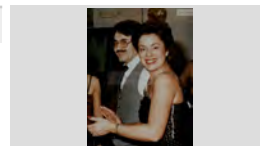
317.026.292JOAN MARQUEZ VENTURA I GENOVEVA PUBILL
COTIMATGES / PAPER /
FOTOGRAFIA

Retrat d'una parella

1993

317.019.073

Joan Poch Puig de Can Poch i la Teresita Oliva Turró.

IMATGES / PAPER /
FOTOGRAFIA

RETRAT D'UNA PARELLA

1960

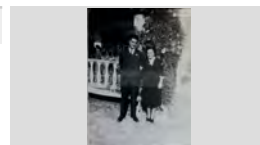
317.027.140JOAN PUIGVERT SALICRÚ I PILAR RAFART PUIG DE
CAL BURRIQUEÑOIMATGES / PAPER /
FOTOGRAFIA

Retrat d'una parella

1970

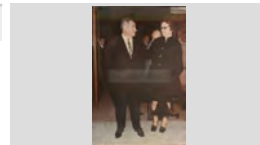
317.025.204Joan Ribera Aymerich i Encarnación López Pérez "
L'polleria "IMATGES / PAPER /
FOTOGRAFIA

Retrat d'una parella

1962

317.025.111

Joan Ros Sala i Pilar Garcés Belio

IMATGES / PAPER /
FOTOGRAFIA

Retrat d'una parella

1960

317.021.277Joan Valls Ferrer de Can Pepet Mariano i Mercè Esqueu
Austrich, la Mercè Fidela.IMATGES / PAPER /
FOTOGRAFIA

FONS PERSONALS

699 DIVERSOS

028 JOSEP VALLS I ROCA (A) BAMBI

SS 699.028.5000

5000 IMATGES / / /

CONTINGUT**ANYS / TIPOL. DOCUM.****ST****FOTO**

RETRAT D'UNA PARELLA

1953

317.027.227JOAQUIM BARNÉS RAMÓN DE CAN TUT I PILAR
MACIÀ TIBAU DE CAN MAROL AMB UNESIMATGES / PAPER /
FOTOGRAFIA

RETRAT D'UNA PARELLA

1949

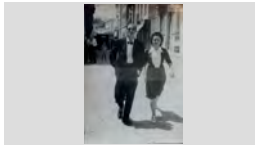
317.027.122JORDI BONET PUJOL DE CAN BONET I PILAR
RAFART PUIG DE CAN RAFARTIMATGES / PAPER /
FOTOGRAFIA

RETRAT D'UNA PARELLA

1960

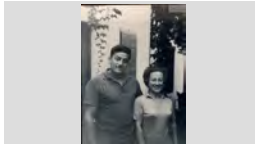
317.026.019JOSEP AGUSTÍ ANJOAIS I MARIA MAS SALA DE CAL
BARRAQUERIMATGES / PAPER /
FOTOGRAFIA

RETRAT D'UNA PARELLA

1965

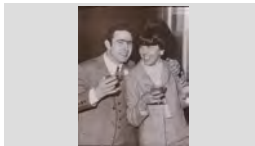
317.027.182JOSEP BORRELL BADIA DE CAN BORRELL I ANNA
MARIA BARNÉS ARTUS DE MAS VILÀIMATGES / PAPER /
FOTOGRAFIA

RETRAT D'UNA PARELLA

1945

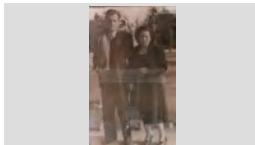
317.026.153JOSEP MARIA DOMÉNECH RODÉS I FLORA
RABASSA SOLIGUER DE CAL TEROIMATGES / PAPER /
FOTOGRAFIA

RETRAT D'UNA PARELLA

1970

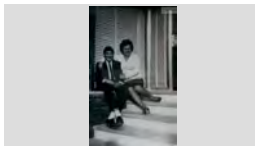
317.027.125JOSEP PUIGVERT RAFART I PEPITA PUIGVERT
SALICRÚ DE CAL BURRIQUEÑOIMATGES / PAPER /
FOTOGRAFIA

Retrat d'una parella

1966

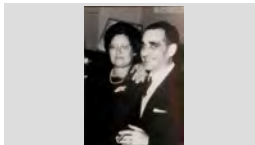
317.021.085Layeta Marqués Mont i Francesc Marqués Mont de Cal
Arturo cadiréIMATGES / PAPER /
FOTOGRAFIA

RETRAT D'UNA PARELLA

1989

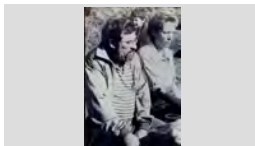
317.028.068LIBERTO TOMÁS ROCA "L'ESCARAMUCH" I
CRISTINA MARQUÉS ALSINA DE CAL GRANETIMATGES / PAPER /
FOTOGRAFIA

Retrat d'una parella

1996

317.021.244

Lluís Feixes i Carme Sánchez.

IMATGES / PAPER /
FOTOGRAFIA

FONS PERSONALS

699 DIVERSOS

028 JOSEP VALLS I ROCA (A) BAMBI

SS 699.028.5000

5000 IMATGES / / /

CONTINGUT

ANYS / TIPOL. DOCUM.

ST

FOTO

Retrat d'una parella

1963

317.025.021

Lolita Enrich Camps i Santiago Riera de Can Gallisá

IMATGES / PAPER /
FOTOGRAFIA

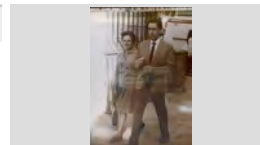

RETRAT D'UNA PARELLA

1930

317.027.295

LUCIA MUGARZA DE VELASCO I ANGEL VELASCO
CASTELLANOS DE CAL PEÓ

IMATGES / PAPER /
FOTOGRAFIA

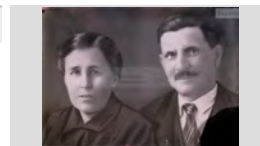

Retrat d'una parella

1995

317.025.186

Magdalena Sedó Augué i Jaume Secall Masip de Can
Secall

IMATGES / PAPER /
FOTOGRAFIA

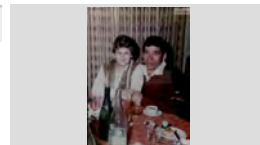

RETRAT D'UNA PARELLA

1955

317.027.119

MANEL SALA COLLS DE CAN XANCA I DOLORS
BOADAS NUALART DE CAN TITS

IMATGES / PAPER /
FOTOGRAFIA



Retrat d'una parella

1997

317.022.271

Maria Àngels Casassayas Guinart de Cal Tieso i Josep
Maria Polo Pueyo, en Polo

IMATGES / PAPER /
FOTOGRAFIA



Retrat d'una parella

1965

317.020.005

Maria Luisa Passapera Parés i en Romà Reyné Sureda
en primer terme..

IMATGES / PAPER /
FOTOGRAFIA

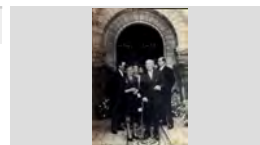

Retrat d'una parella

1965

317.021. 071

Maria Oller Clapés i en Joan Burgada Roca de Can
Cabanyes.

IMATGES / PAPER /
FOTOGRAFIA

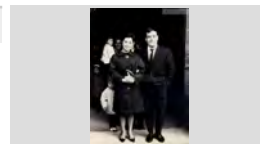

Retrat d'una parella

1970

317.019.139

Maria Turbany i en Jaume Pujós .

IMATGES / PAPER /
FOTOGRAFIA



Retrat d'una parella

1957

317.020.224

Matrimoni Fàbregas Fues

IMATGES / PAPER /
FOTOGRAFIA

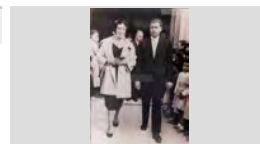

FONS PERSONALS

699 DIVERSOS

028 JOSEP VALLS I ROCA (A) BAMBI

SS 699.028.5000

5000 IMATGES / / /

CONTINGUT**ANYS / TIPOL. DOCUM.****ST****FOTO**

RETRAT D'UNA PARELLA

1971

317.027.069MONTSERRAT ARMENGOL RIBERA I FRANCESC
RAFART LLOPARTIMATGES / PAPER /
FOTOGRAFIA

RETRAT D'UNA PARELLA

1960

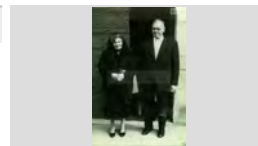
317.026.121NARCISA FARNÉS LLOBERAS I JOAN AUSTRICH
BARNÉS EL GORGUE BLANCIMATGES / PAPER /
FOTOGRAFIA

Retrat d'una parella

1975

317.020.062

Noia N.C. i en Francesc Llopart "Xico Raba".

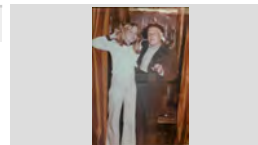
IMATGES / PAPER /
FOTOGRAFIA

RETRAT D'UNA PARELLA

1970

317.026.232PAQUITA SAIS PEIX I PEPITO AGUSTÍ BAE LL, EN
PITU JURIOLA; AL DARRERE A L'ESQUERRA ENIMATGES / PAPER /
FOTOGRAFIA

RETRAT D'UNA PARELLA

1992

317.028.016

PEDRO MORÓN LÓPEZ I ROSA BANCELLS ALFARA

IMATGES / PAPER /
FOTOGRAFIA

RETRAT D'UNA PARELLA

1942

317.027.351PEPITA PUIGVERT SALICRÚ DE CAN SOCAS I
PEPITO LLINÁS SALA DE CAN PANSAIMATGES / PAPER /
FOTOGRAFIA

RETRAT D'UNA PARELLA

1945

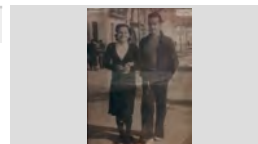
317.027.403PEPITA PUIGVERT SALICRÚ I PEPITO LLINÁS SALA
DE CAN PANSAIMATGES / PAPER /
FOTOGRAFIA

RETRAT D'UNA PARELLA

1972

317.026.066PEPITA SAURA ALÚM DE CAN PAU ALÚM I JOAN
SALA MONTERO DE CAN CREUSIMATGES / PAPER /
FOTOGRAFIA

Retrat d'una parella

1969

317.025.314Rafel Bellatriu Ribalta (en Rafel del San Remo) i
Angelina García RamírezIMATGES / PAPER /
FOTOGRAFIA

FONS PERSONALS

699 DIVERSOS

028 JOSEP VALLS I ROCA (A) BAMBI

SS 699.028.5000

5000 IMATGES / / /

CONTINGUT**ANYS / TIPOL. DOCUM.****ST****FOTO**

Retrat d'una parella

1960

317.025.235

Rafel Ferro Gomís el noi Ferro i Carmen Subirats Sagrera

IMATGES / PAPER /
FOTOGRAFIA

RETRAT D'UNA PARELLA

1977

317.028.121

RAMÓN LLOVERAS BARBOSA I MONTSERRAT XAPELLÍ AYMERICH DE CAN XAPELLÍ AMB UN

IMATGES / PAPER /
FOTOGRAFIA

Retrat d'una parella

1958

317.019.386

Ramon Pi Duran i Rosa Llinós Noguera , darrere la Josefa Sala Lloveras.

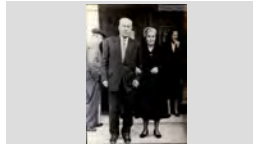
IMATGES / PAPER /
FOTOGRAFIA

Retrat d'una parella

1979

317.025.086

Romá Comas Regi i Margarita Baltrons Arbó de Can Samalés

IMATGES / PAPER /
FOTOGRAFIA

Retrat d'una parella

1989

317.022.118

Rosa Ribas Doménech i Joan Baltrons Colls de Ca la Luïsa espartenyera al port de la Bonaigua

IMATGES / PAPER /
FOTOGRAFIA

Retrat d'una parella

1940

317.019.397

Rosalia Vindual Vidal i en Miquel Montfuleda Pujol de Ca l'Emilio.

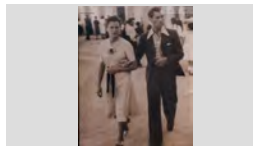
IMATGES / PAPER /
FOTOGRAFIA

RETRAT D'UNA PARELLA

1973

317.028.060

ROSENDO ROIG I MONTSERRAT FÁBREGAS PLA "LA MONT DE CAN MASSANET"

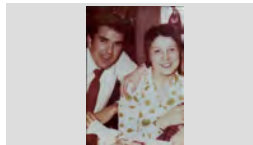
IMATGES / PAPER /
FOTOGRAFIA

RETRAT D'UNA PARELLA

1925

317.026.333

SALVADOR MAGÍ ALIMANY "EN VADÓ DE LA NYERRA" I MARIA SALICRÚ RODÉS

IMATGES / PAPER /
FOTOGRAFIA

Retrat d'una parella

1955

317.020.032

Salvador Soler i Maria Rosa Fábregas Durall de Can Durall.

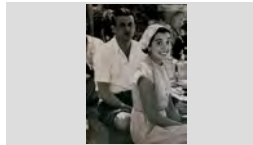
IMATGES / PAPER /
FOTOGRAFIA

FONS PERSONALS

699 DIVERSOS

028 JOSEP VALLS I ROCA (A) BAMBI

SS 699.028.5000

5000 IMATGES / / /

CONTINGUT**ANYS / TIPOL. DOCUM.****ST****FOTO**

Retrat d'una parella

1992

317.021.168

Teresa Iborra Pujol i en Jaume Gavaldà Colome

IMATGES / PAPER /
FOTOGRAFIA

RETRAT D'UNA PARELLA

1985

317.027.214VICENS LLOVERAS ESQUEU I JOSEFA GUILLAMÓN
PELLICER DE CAN GILIMATGES / PAPER /
FOTOGRAFIA

Retrat d'una parella

1968

317.022.138Victòria Rodríguez González i Joaquim Vindual Vidal de
Cal GranotIMATGES / PAPER /
FOTOGRAFIA

Retrat d'una parella

1965

317.022.129Xicu Grabulosa Puigvert de Cal Omo i Antonia Cubero
Sánchez;. Darrere la Cristina Palau AlbertíIMATGES / PAPER /
FOTOGRAFIA

Retrat d'una parella

1979

317.022.117

Agustí Bardera i Pepita Sanders de Can Sanders

IMATGES / PAPER /
FOTOGRAFIA

Retrat d'una parella

1990

317.020.278Alfons Botey Collgros i la Rosa Maria Tibau de Can
Maura.IMATGES / PAPER /
FOTOGRAFIA

Retrat d'una parella

1965

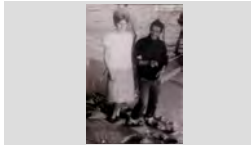
317.020.379Àngela Esqueu Valls de Can Pelaburros i en Salvador
Agustí Baell de Can Vadó Juriola.IMATGES / PAPER /
FOTOGRAFIA

Retrat d'una parella

2000

317.025.252

Anita Sulé Salart i Josep Gimeno Silvestre





IMATGES / PAPER /
FOTOGRAFIA

Retrat d'una parella

1970

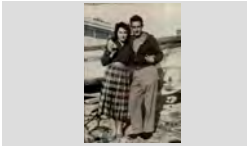
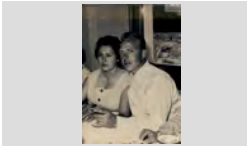
317.022.285Antoni Alcaraz Esqueu de Can Pelaburros i la Maria
Àngels Casassayas guinart de Cal TiessoIMATGES / PAPER /
FOTOGRAFIA

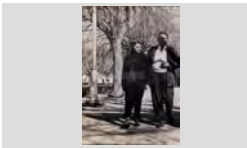
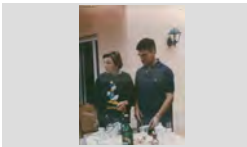
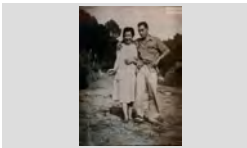
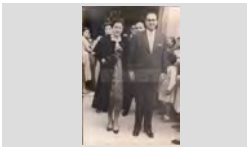
FONS		PERSONALS
699	DIVERSOS	
028	JOSEP VALLS I ROCA (A) BAMBI	SS 699.028.5000
5000	IMATGES / / /	

CONTINGUT	ANYS / TIPOL. DOCUM.	ST	FOTO
Retrat d'una parella Antoni Lamoglia Vives i la Rosa Puig Pellicer del Nueva Orleans . Del Nou Orleans	1971 IMATGES / PAPER / FOTOGRAFIA	317.019.058	
Retrat d'una parella Antònia Baltrons Arbó i Pere Vilà Rayo de Can Lleua	1958 IMATGES / PAPER / FOTOGRAFIA	317.021.395	
Retrat d'una parella Antonia Orench Sagrera de Can Rodón i Antonio Gironés Anguera	1965 IMATGES / PAPER / FOTOGRAFIA	317.025.265	
Retrat d'una parella Assumpció Llrinós Arbó i Rafel Baltrons Arbó.	1968 IMATGES / PAPER / FOTOGRAFIA	317.021.217	
Retrat d'una parella Aurèlia Fusté De Tesso i Lluís Costa Gispert de Can Gardela.	1960 IMATGES / PAPER / FOTOGRAFIA	317.020.240	
Retrat d'una parella Aurora Surís Fanals i Antoni Martínez Planas de Can Martínez	1995 IMATGES / PAPER / FOTOGRAFIA	317.022.360	
Retrat d'una parella Carme Peix Bernatallada de Cal Peix i Joaquim Comas de Cala Matonera	1960 IMATGES / PAPER / FOTOGRAFIA	317.021.370	
Retrat d'una parella Carmen Castany i Pablo García Del Amo	1957 IMATGES / PAPER / FOTOGRAFIA	317.025.182	
Retrat d'una parella Conxita Tresserras Font i Pitu Ruscaleda Batlle de Cal Dragó	1973 IMATGES / PAPER / FOTOGRAFIA	317.022.372	

FONS PERSONALS

699 DIVERSOS

028 JOSEP VALLS I ROCA (A) BAMBI

SS 699.028.5000

5000 IMATGES / / /

CONTINGUT

ANYS / TIPOL. DOCUM.

ST

FOTO

Retrat d'una parella

1980

317.020.203

Cristina Austrich Barnés i Carles Cardona Tomás de Can Paquito Rams.

IMATGES / PAPER /
FOTOGRAFIA

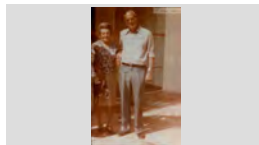

Retrat d'una parella

1971

317.021.293

Cristina Montfuleda Vindual i en Joan Tallada Martínez, de Can Tallada

IMATGES / PAPER /
FOTOGRAFIA

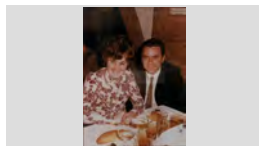

Retrat d'una parella

1960

317.022.052

Cristina Tomàs Maig Barnés i Joan Candela Aracil

IMATGES / PAPER /
FOTOGRAFIA



Retrat d'una parella

1990

317.020.390

D'esquerra a dreta: Anita Hernández Valero i Rosendo Ribas Regi de Can Sargas

IMATGES / PAPER /
FOTOGRAFIA



Retrat d'una parella

1957

317.022.217

D'esquerra a dreta: Carme Rusiñol Gunbau, Antoni Illa Bardera i Antoni Bausili Vergés de l' hotel Excelsior

IMATGES / PAPER /
FOTOGRAFIA



Retrat d'una parella

1972

317.025.395

Damià Creixell Barnés de Can Creixell i Angela Esqueu Valls de Can Pelaburros

IMATGES / PAPER /
FOTOGRAFIA



Retrat d'una parella

1976

317.020.153

Divina Yubero Sidera i Josep Gil Doltra de Can Ginesta

IMATGES / PAPER /
FOTOGRAFIA



Retrat d'una parella

1960

317.021.224

Dolors Llopart Relat i Bonaventura Rafart Planas, de Can Rafart.

IMATGES / PAPER /
FOTOGRAFIA



Retrat d'una parella

1961

317.020.038

El matrimoni, Angeleta Curcoll Beya i Fèlix Torras Xarnach Can Torras.

IMATGES / PAPER /
FOTOGRAFIA

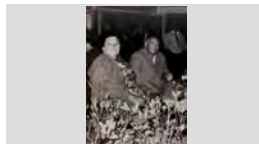

FONS PERSONALS

699 DIVERSOS

028 JOSEP VALLS I ROCA (A) BAMBI

SS 699.028.5000

5000 IMATGES / / /

CONTINGUT**ANYS / TIPOL. DOCUM.****ST****FOTO**

Retrat d'una parella

1994

317.022.312

Emilia Magí Nualart i Pere Bagudanch Tort, en Pere de la Bodega

IMATGES / PAPER /
FOTOGRAFIA

Retrat d'una parella

1955

317.022.273

Emilia Martínez Ayats i Miquel Colls Viader de Can Ginesta

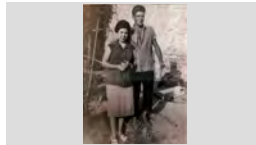
IMATGES / PAPER /
FOTOGRAFIA

Retrat d'una parella

1950

317.020.143

Esteve Alsina Sala de Cal Cintet i la Maria Sala

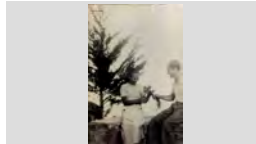
IMATGES / PAPER /
FOTOGRAFIA

Retrat d'una parella

1965

317.021.112

Francesc Domènech Sagrera i Lola Font Graupera a la Plaça del Pilar, a Saragossa.

IMATGES / PAPER /
FOTOGRAFIA

Retrat d'una parella

1971

317.021.300

Glòria Carles Vilà de Can Carles i Joan Castells Vilana

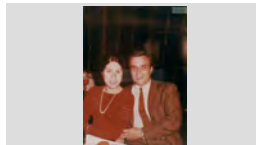
IMATGES / PAPER /
FOTOGRAFIA

Retrat d'una parella

1955

317.020.138

Gràcia Soler Pons i Salvador Ribera Sala de Cal Ganso.

IMATGES / PAPER /
FOTOGRAFIA

Retrat d'una parella

1952

317.020.396

Hortènsia Comas Sabadía i Pepet Colls Pla de Ca l'Ansiós.

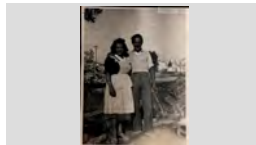
IMATGES / PAPER /
FOTOGRAFIA

Retrat d'una parella

1955

317.020.276

Isidre Gich Pagés i Maria Pla Comas de Can Gich.

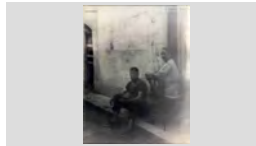
IMATGES / PAPER /
FOTOGRAFIA

Retrat d'una parella

1956

317.022.233

Javier Carbonell de Can Daga i Pilar Macià Tibau de Can Marol

IMATGES / PAPER /
FOTOGRAFIA

FONS PERSONALS

699 DIVERSOS

028 JOSEP VALLS I ROCA (A) BAMBI

SS 699.028.5000

5000 IMATGES / / /

CONTINGUT

ANYS / TIPOL. DOCUM.

ST

FOTO

Retrat d'una parella

1980

317.025.053

Jeroni Mercader Sala i Carme Merdader Sala de Can Mercader

IMATGES / PAPER /
FOTOGRAFIA



Retrat d'una parella

1961

317.020.360

Joan Gallart Sais i Anita Torras Corcoll de Can Trons .

IMATGES / PAPER /
FOTOGRAFIA



Retrat d'una parella

1960

317.025.267

Joan Valls Sala de Ca la Rosita Felip i Antonia Ribas Valls

IMATGES / PAPER /
FOTOGRAFIA



Retrat d'una parella

1970

317.025.060

Jordi Pujol Bonet de Can Vadó Pastor i Conxita Utset Vila de Cal Sort

IMATGES / PAPER /
FOTOGRAFIA



Retrat d'una parella

1974

317.022.060

Josep Esqueu Valls i Antònia Oliver Batlle de Can Pelaburros.

IMATGES / PAPER /
FOTOGRAFIA

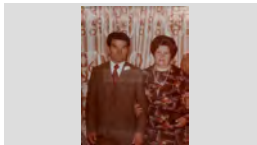

Retrat d'una parella

1985

317.020.271

Josep Maria Domènech Rodés i Flora Rabassa Soliguer, de Cal Tero.

IMATGES / PAPER /
FOTOGRAFIA



Retrat d'una parella

1980

317.022.324

Josep Raurell Barnés i Cristina Valls Cornellà de Can Raurell

IMATGES / PAPER /
FOTOGRAFIA



Retrat d'una parella

1980

317.022.220

Josep Sala Gascons i Remei Gascons Sureda, a la font de Canaletas.

IMATGES / PAPER /
FOTOGRAFIA



Retrat d'una parella

1960

317.021.294

Josep Velis Sagrera i Montserrat Austrich Xarbau de Cal Rajoler.

IMATGES / PAPER /
FOTOGRAFIA

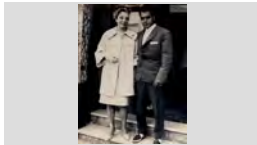

FONS PERSONALS

699 DIVERSOS

028 JOSEP VALLS I ROCA (A) BAMBI

SS 699.028.5000

5000 IMATGES / / /

CONTINGUT

ANYS / TIPOL. DOCUM.

ST

FOTO

Retrat d'una parella

1979

317.021.263

Juanita Faro Alúm de Ca l' espardenyera i en Francesc Fàbregas Pla asseguts a la sala de festes El Relicario.

IMATGES / PAPER /
FOTOGRAFIA

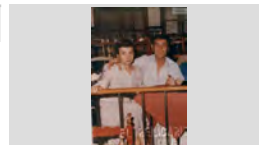

Retrat d'una parella

1946

317.020.291

Juanita Felip Llauger i Esteve Pastor Balada. Al darrere : Eulàlia Marquès Mont i Francisco Termes Esgleas.

IMATGES / PAPER /
FOTOGRAFIA

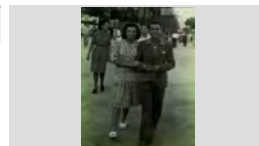

Retrat d'una parella

1970

317.022.389

Juanito Abuye Colom i Concepció Font Pujol de Can Conte

IMATGES / PAPER /
FOTOGRAFIA



Retrat d'una parella

1958

317.025.342

Laura Sastre Berta i José Ribas Masjoan

IMATGES / PAPER /
FOTOGRAFIA



Retrat d'una parella

1984

317.022.121

Leopoldo Rafart Llopart, en Poldo de Can Rafart i l' Anita Jordi Llorens

IMATGES / PAPER /
FOTOGRAFIA

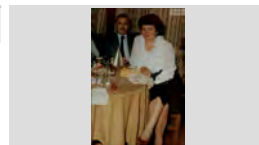

Retrat d'una parella

1985

317.022.297

Lluís Planellas Giralt de Can Gustu Ley i Lynn Oates.

IMATGES / PAPER /
FOTOGRAFIA



Retrat d'una parella

1960

317.025.308

Lola Soler Coll i Josep Soler Coll de Can Rosaris

IMATGES / PAPER /
FOTOGRAFIA

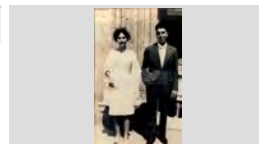

Retrat d'una parella

1970

317.021.357

Manel Rieradevall Gorch i Maria Antònia Casado Colomer

IMATGES / PAPER /
FOTOGRAFIA

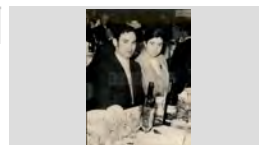

Retrat d'una parella

1947

317.022.260

Marcelina Casals Fauchs i Josep Palaudelmàs Giralt de Can Xardó

IMATGES / PAPER /
FOTOGRAFIA

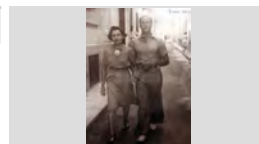

FONS PERSONALS

699 DIVERSOS

028 JOSEP VALLS I ROCA (A) BAMBI

SS 699.028.5000

5000 IMATGES / / /

CONTINGUT

ANYS / TIPOL. DOCUM.

ST

FOTO

Retrat d'una parella

1985

317.021. 103

Margarita Montero Fullá i en Carles Arpí Roca

IMATGES / PAPER /
FOTOGRAFIA

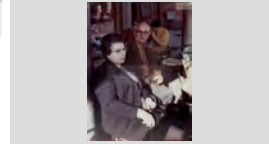

Retrat d'una parella

1960

317.025.311

Margarita Tort Vila i Ventura Recarte Yarza de Can Ventura

IMATGES / PAPER /
FOTOGRAFIA

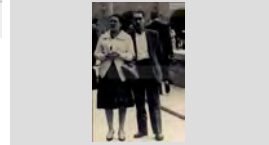

Retrat d'una parella

1980

317.021. 149

Maria Antònia Leal Sayrol i en Pepito Moreno

IMATGES / PAPER /
FOTOGRAFIA



Retrat d'una parella

1985

317.021. 156

Maria Cristina Arpí Montero i Gonzalo López Pérez

IMATGES / PAPER /
FOTOGRAFIA



Retrat d'una parella

1979

317.022.391

Maria Enrique i German Castillejos de Cal Enrique

IMATGES / PAPER /
FOTOGRAFIA

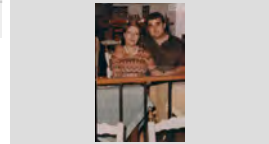

Retrat d'una parella

1943

317.021. 155

Maria Fontrodona Xifró i Salvador Schilling Caro a dalt d'una barca

IMATGES / PAPER /
FOTOGRAFIA



Retrat d'una parella

1950

317.022.139

Maria Pont Tibau i Fèlix Grabulosa Puigvert de Ca l'Omo

IMATGES / PAPER /
FOTOGRAFIA



Retrat d'una parella

1932

317.022.219

Maria Reyné Parés i Agustí Cabañas Llobet de Can Cabañas

IMATGES / PAPER /
FOTOGRAFIA

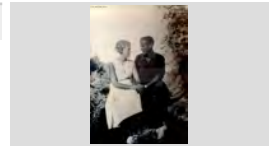

Retrat d'una parella

1955

317.021. 134

Maria Rosa Garriga i Quimet Turbany Ribas

IMATGES / PAPER /
FOTOGRAFIA

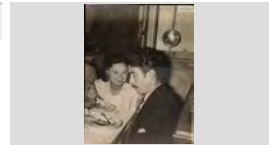

FONS PERSONALS

699 DIVERSOS

028 JOSEP VALLS I ROCA (A) BAMBI

SS 699.028.5000

5000 IMATGES / / /

CONTINGUT**ANYS / TIPOL. DOCUM.****ST****FOTO**

Retrat d'una parella

1979

317.025.255

Maria Rosa Vila Subirana i Josep Blanch Soler de Cal Evaristo

IMATGES / PAPER /
FOTOGRAFIA

Retrat d'una parella

1961

317.025.106

Maria Vila Rayo, Jaume Cardona Austrich en "Rony", al fons Petra Carbonell Vila

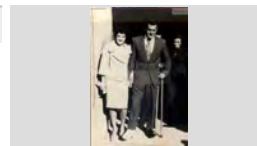
IMATGES / PAPER /
FOTOGRAFIA

Retrat d'una parella

1988

317.021.334

Mariano Sanz Pereras i la Cristina Planellas Viñas de Can Mariano carter.

IMATGES / PAPER /
FOTOGRAFIA

Retrat d'una parella

1985

317.022.313

Mariano Sanz Pereras, en Mariano carter i Cristina Planellas Viñas

IMATGES / PAPER /
FOTOGRAFIA

Retrat d'una parella

1976

317.022.261

Marta Enrique i Germà Castillejos

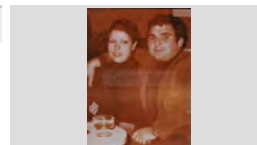
IMATGES / PAPER /
FOTOGRAFIA

Retrat d'una parella

1957

317.025.078

Matrimoni Cantin Coll

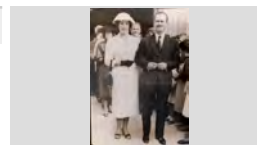
IMATGES / PAPER /
FOTOGRAFIA

Retrat d'una parella

1962

317.025.129

Miquel Ferrer Martí i Jaume Pujol Soles de Can Pujol

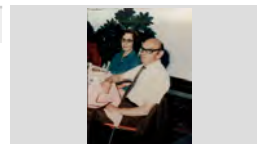
IMATGES / PAPER /
FOTOGRAFIA

Retrat d'una parella

1951

317.021.098

Mònica Munt Llinós de Can Munt i en Josep Vidal Planas

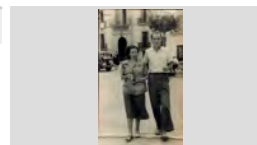
IMATGES / PAPER /
FOTOGRAFIA

Retrat d'una parella

1986

317.022.106

Montse Tort Llorens i en Florentino González Hernández

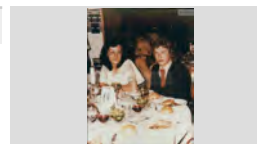
IMATGES / PAPER /
FOTOGRAFIA

FONS PERSONALS

699 DIVERSOS

028 JOSEP VALLS I ROCA (A) BAMBI

SS 699.028.5000

5000 IMATGES / / /

CONTINGUT

ANYS / TIPOL. DOCUM.

ST

FOTO

Retrat d'una parella

1935

317.022.392

Narcisa Cardona Gruart i Andreu Cardona Gruart l' Andreuet

IMATGES / PAPER /
FOTOGRAFIA

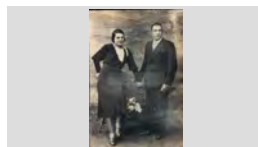

Retrat d'una parella

1968

317.025.277

Paquita Riera Bonavía, la Key i José Jiménez Moreno en Lete

IMATGES / PAPER /
FOTOGRAFIA

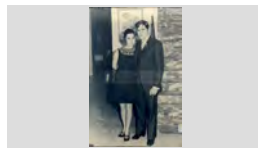

Retrat d'una parella

1985

317.022.363

Pepe Baeza Urios i Carme Bancells Congs de Ca la Congs

IMATGES / PAPER /
FOTOGRAFIA



Retrat d'una parella

1970

317.019.357

Pepet Valls i Mercè Esqueu de Can Pepet Mariano

IMATGES / PAPER /
FOTOGRAFIA



Retrat d'una parella

1961

317.021. 183

Pepita Araujo Cardona i Martí Gavarró Bonell

IMATGES / PAPER /
FOTOGRAFIA

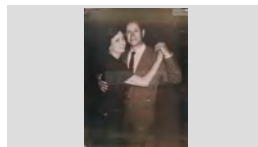

Retrat d'una parella

1960

317.021. 139

Pepita Giralt Giralt Agustí Bonet Prats de Can Vadó pastor.

IMATGES / PAPER /
FOTOGRAFIA

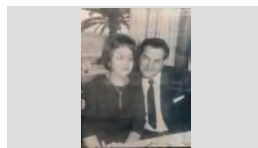

Retrat d'una parella

1955

317.020.380

Pepito Enrich Gispert i Montserrat Camps Mir de Can Gallissà.

IMATGES / PAPER /
FOTOGRAFIA

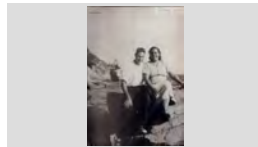

Retrat d'una parella

1971

317.022.006

Pepito Moreno i Antònia Leal Sayrol de Can Leal.

IMATGES / PAPER /
FOTOGRAFIA

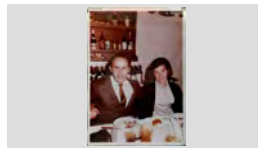

Retrat d'una parella

1950

317.025.295

Pere Riera (Pere Gabach) i una dona N.C. de Can Bugarolas

IMATGES / PAPER /
FOTOGRAFIA



FONS PERSONALS

699 DIVERSOS

028 JOSEP VALLS I ROCA (A) BAMBI

SS 699.028.5000

5000 IMATGES / / /

CONTINGUT

ANYS / TIPOL. DOCUM.

ST

FOTO

Retrat d'una parella

1960

317.021.265

Rossita Frigola Tarrés i en Josep Carbó Vila de Can Carbó

IMATGES / PAPER /
FOTOGRAFIA



Retrat d'una parella

1970

317.025.247

Sebastià Orench Sagrera el noi Rodón i Pepita Soler Coll de Cal Rosaris

IMATGES / PAPER /
FOTOGRAFIA



Retrat d'una parella

1959

317.025.144

Teresa Cucala i Antonio Fàbregas Fradera, L' Antonet

IMATGES / PAPER /
FOTOGRAFIA



Retrat d'una parella

1955

317.021.025

Teresa Pons Baltrons i Evaristo Soler Soler de Ca l'Evaristo.

IMATGES / PAPER /
FOTOGRAFIA



Retrat d'una parella

1980

317.025.266

Vicens Hernández en Valencià i Teresa Carbonell Camps de Can Bana

IMATGES / PAPER /
FOTOGRAFIA



Retrat d'una parella .

1992

317.019.054

Jordi Martínez Planas i Francis Puig Forcada de Can Martínez .

IMATGES / PAPER /
FOTOGRAFIA



Retrat d'una parella a l'església

1975

317.025.095

Josep Xirgu Martí i Rosa Ensesa de Cal Ensesa al banc de mig

IMATGES / PAPER /
FOTOGRAFIA



RETRAT D'UNA PARELLA A LA PLATJA

1950

317.026.362

PILAR RIBAS VIÑOLAS I JULIÀ FAURIA COLL

IMATGES / PAPER /
FOTOGRAFIA



Retrat d'una parella a la platja.

1955

317.022.132

Joan Candela Aracil i Cristina Tomàs Maig Barnés

IMATGES / PAPER /
FOTOGRAFIA

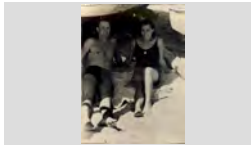

FONS PERSONALS

699	DIVERSOS		
028	JOSEP VALLS I ROCA (A) BAMBI	SS	699.028.5000
5000	IMATGES / / /		

CONTINGUT	ANYS / TIPOL. DOCUM.	ST	FOTO
RETRAT D'UNA PARELLA A LA PORTA D'UNA ERMITA ANTONIA BALTRONS ARBÓ I PERE RAYO VILA; AL DARRERE: PACO FAURIA COLL I JOAN CLAPÉS	1960 IMATGES / PAPER / FOTOGRAFIA	317.027.372	
RETRAT D'UNA PARELLA A LA PORTA DE LA ESGLÉSIA ASSUMPCIÓ LLIRINÓS ARBÓ DE CA LA PAUA I RAFEL BALTRONS ARBÓ DE CAN JOAN MANCO	1959 IMATGES / PAPER / FOTOGRAFIA	317.027.015	
RETRAT D'UNA PARELLA A LA PORTA DE LA ESGLÉSIA BENIGNO REGUANT MONTAÑA DE CAN BENIGNO I FILOMENA LLINÁS SALELLAS DE CAN DERI	1970 ca IMATGES / PAPER / FOTOGRAFIA	317.026.078	
RETRAT D'UNA PARELLA A LA PORTA DE LA ESGLÉSIA CARLOS RUSCALLEDA BANCELLS I MERCHE BALAGUER VALEN	1970 IMATGES / PAPER / FOTOGRAFIA	317.026.326	
RETRAT D'UNA PARELLA A LA PORTA DE LA ESGLÉSIA CRISTOFOL OBIOLS GUINART DE CAN TOFUL GANGA I JUANITA LLOVERAS CASANOVAS	1965 IMATGES / PAPER / FOTOGRAFIA	317.026.061	
RETRAT D'UNA PARELLA A LA PORTA DE LA ESGLÉSIA ISIDRO PIBERNAT MIR DE CAN ISIDRE FERRER I MARIA CAUPERA CORONAS DE CAN BELTRÁN	1948 IMATGES / PAPER / FOTOGRAFIA	317.026.016	
RETRAT D'UNA PARELLA A LA PORTA DE LA ESGLÉSIA JOAN ROMANÍ FÁBREGAS I MARIA ROSA DRAPER MONTERO	1970 IMATGES / PAPER / FOTOGRAFIA	317.026.342	
RETRAT D'UNA PARELLA A LA PORTA DE LA ESGLÉSIA JOAN SURÍS VILARÓ I MARIA RIERA DOMÉNECH	1970 IMATGES / PAPER / FOTOGRAFIA	317.026.341	
RETRAT D'UNA PARELLA A LA PORTA DE LA ESGLÉSIA JORDI AUSTRICH VIÑOLAS DE CAN XICU RAMS I ASSUMPCIÓ LLIRINÓS ARBÓ DE CA LA PAUA	1962 IMATGES / PAPER / FOTOGRAFIA	317.027.002	

FONS PERSONALS

699 DIVERSOS

028 JOSEP VALLS I ROCA (A) BAMBI

SS 699.028.5000

5000 IMATGES / / /

CONTINGUT

ANYS / TIPOL. DOCUM.

ST

FOTO

RETRAT D'UNA PARELLA A LA PORTA DE LA
ESGLÉSIA
LOLA AUBACH I JOSEP ABUYÉ COLOM

1970

317.026.344

IMATGES / PAPER /
FOTOGRAFIA

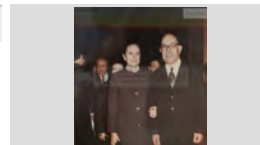

RETRAT D'UNA PARELLA A LA PORTA DE LA
ESGLÉSIA
LOLITA RUSCALLEDA GALLART I VALENTI ORPÍ
DESCALS

1970

317.026.330

IMATGES / PAPER /
FOTOGRAFIA

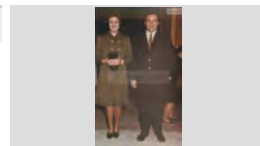

RETRAT D'UNA PARELLA A LA PORTA DE LA
ESGLÉSIA
MARIA BACIANA SAMPERE I JOAQUIM FONT
MARLÉS "EN FONT"

1957

317.027.174

IMATGES / PAPER /
FOTOGRAFIA

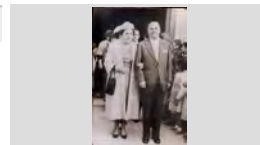

RETRAT D'UNA PARELLA A LA PORTA DE LA
ESGLÉSIA
MATRIMONI ESTEVE

1957

317.027.172

IMATGES / PAPER /
FOTOGRAFIA

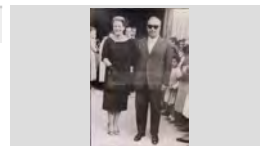

RETRAT D'UNA PARELLA A LA PORTA DE LA
ESGLÉSIA
MATRIMONI ESTEVE SOLER TEROL

1957

317.027.166

IMATGES / PAPER /
FOTOGRAFIA

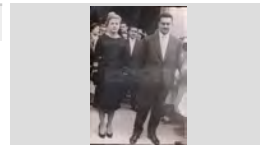

RETRAT D'UNA PARELLA A LA PORTA DE LA
ESGLÉSIA
MATRIMONI LLOBET

1957

317.027.171

IMATGES / PAPER /
FOTOGRAFIA

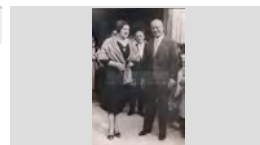

RETRAT D'UNA PARELLA A LA PORTA DE LA
ESGLÉSIA
PEPE COT FUSTÉ I PEPITA SALA VINDUAL DE CAN
MOSCA

1960

317.027.319

IMATGES / PAPER /
FOTOGRAFIA

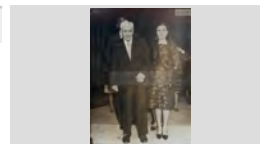

RETRAT D'UNA PARELLA A LA PORTA DE LA
ESGLÉSIA
URSULA PLANET SALVATELLA I BLAS PANÉ FARRÉ
DE CAN DOLFO

1962

317.026.300

IMATGES / PAPER /
FOTOGRAFIA

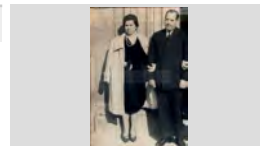

RETRAT D'UNA PARELLA A LA SORTIDA D'UNA
ESGLÉSIA
BENITO FERRER MOLINS I DOLORS BATALLÉ
CODINA; AL SEU DARRERE LA ROSITA PIBERNAT

1948

317.026.021

IMATGES / PAPER /
FOTOGRAFIA

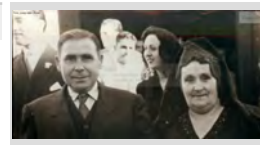

FONS PERSONALS

699 DIVERSOS

028 JOSEP VALLS I ROCA (A) BAMBI

SS 699.028.5000

5000 IMATGES / / /

CONTINGUT**ANYS / TIPOL. DOCUM.****ST****FOTO**

Retrat d'una parella a la sortida de l'església.

1962

317.021.075

Andreu Isern Clapés de Cal Isern i Maria Àngels Rodés de Can Mistus.

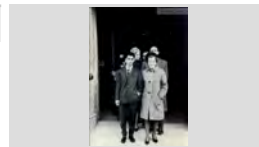
IMATGES / PAPER /
FOTOGRAFIA

Retrat d'una parella a la sortida de l'església.

1960

317.025.387

Consol Grimal i Salvador Sala " El noi Malanima "

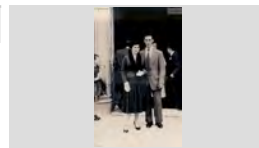
IMATGES / PAPER /
FOTOGRAFIA

RETRAT D'UNA PARELLA AL CAMP

1940

317.027.009

SALVADOR COMAS PLANET I MARIA CABRA CORNELLÀ

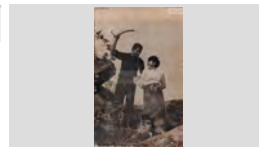
IMATGES / PAPER /
FOTOGRAFIA

RETRAT D'UNA PARELLA AL DINAR DELS JUBILATS

1998

317.027.309

JOAN RAMOS PLUJA I JUANA CUADRADO VALERO

IMATGES / PAPER /
FOTOGRAFIA

RETRAT D'UNA PARELLA AL DINAR DELS JUBILATS

1998

317.027.310

MARIA SUAREZ I JOSEP GIRONÉS FONTANELLA "PITU JARDINER"

IMATGES / PAPER /
FOTOGRAFIA

RETRAT D'UNA PARELLA AL DINAR DELS JUBILATS

1998

317.027.311

PERE ARBÓ ROCA I ROSA FREIXAS MARIA

IMATGES / PAPER /
FOTOGRAFIA

RETRAT D'UNA PARELLA AL ENVELAT

1978

317.027.221

MARIA RUANO EXPOSITO I SALVADOR PUJÓS TRESSERRAS DE CAN PUJÓS

IMATGES / PAPER /
FOTOGRAFIA

RETRAT D'UNA PARELLA AMB FOTOS SEPARADES

1962

317.026.133

MARTÍ HUGAS I JOANA JANÉ SERRALET DE EL MOLI

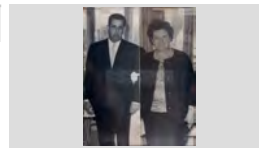
IMATGES / PAPER /
FOTOGRAFIA

RETRAT D'UNA PARELLA AMB UN RAM DE FLORS

1991

317.027.359

AURORA RAMOS RUIZ I GERMINAL ROS MARTÍ DE CAL ROS

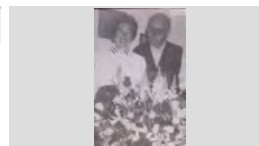
IMATGES / PAPER /
FOTOGRAFIA

FONS PERSONALS

699 DIVERSOS

028 JOSEP VALLS I ROCA (A) BAMBI

SS 699.028.5000

5000 IMATGES / / /

CONTINGUT

ANYS / TIPOL. DOCUM.

ST

FOTO

Retrat d'una parella amb vestuari de treball.

1960

317.025.016

Jaume Ribera Aymerich i Carme Rodríguez

IMATGES / PAPER /
FOTOGRAFIA



RETRAT D'UNA PARELLA ASSEGUDA EN UN BANC

1927

317.026.192

PEPETA SAIS PEIX I JOAN AUSTRICH BIANCHI DE
CAN BIANCHI

IMATGES / PAPER /
FOTOGRAFIA



Retrat d'una parella asseguda en un banc.

1965

317.025.331

Marcelo Gallart Stegmaier i Carmen Llenas Maciá

IMATGES / PAPER /
FOTOGRAFIA

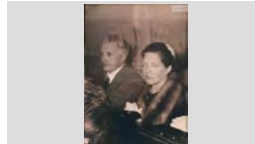

RETRAT D'UNA PARELLA ASSEGUTS EN UN PEDRÍS

1938

317.026.057

CONCEPCIÓ FONT PUJOL I JUANITO ABUYÉ COLOM
DE CAN CONTE

IMATGES / PAPER /
FOTOGRAFIA

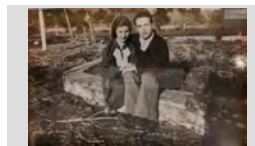

Retrat d'una parella ballant.

1948

317.025.228

Concepció Font Pujol i Juanito Abuyé Colom de Can
Conte

IMATGES / PAPER /
FOTOGRAFIA

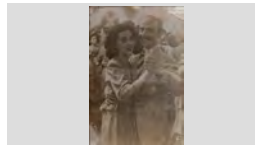

RETRAT D'UNA PARELLA CAMINANT

1975

317.026.077

ANGELINA CORCOLL BEYA I FELIX TORRÁS
XARNACH DE CAN TORRAS

IMATGES / PAPER /
FOTOGRAFIA



RETRAT D'UNA PARELLA CAMINANT

1975

317.026.090

ANITA TORRAS CORCOLL DE CAN TORRAS I JOAN
GALLART SAIS EL NOI TRONS

IMATGES / PAPER /
FOTOGRAFIA

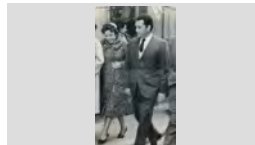

RETRAT D'UNA PARELLA CAMINANT

1985

317.026.130

NATI GIRALT GIRALT I MIQUEL COSTA PLANELLAS

IMATGES / PAPER /
FOTOGRAFIA

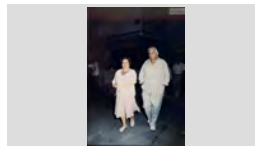

RETRAT D'UNA PARELLA D'AVIS

1960

317.026.012

CRISTINA MARCH BURSET I DAMIÀ CREIXELL
BARNÉS DE CAN CREIXELL

IMATGES / PAPER /
FOTOGRAFIA

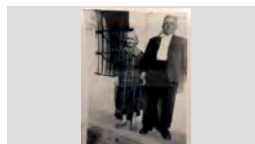

FONS PERSONALS

699 DIVERSOS

028 JOSEP VALLS I ROCA (A) BAMBI

SS 699.028.5000

5000 IMATGES / / /

CONTINGUT**ANYS / TIPOL. DOCUM.****ST****FOTO**

RETRAT D'UNA PARELLA D'AVIS

1915 CA

317.027.241

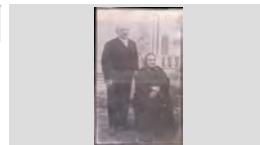
ESTEVE ARTAU BANDRICH I MARIA BARRI
MASANEDAIMATGES / PAPER /
FOTOGRAFIA

RETRAT D'UNA PARELLA D'AVIS

1939

317.026.160

ESTEVE COLL JELINÁ I MARIA PARÉS MAGÍ

IMATGES / PAPER /
FOTOGRAFIA

RETRAT D'UNA PARELLA D'AVIS I UN NADÓ

1999

317.027.284

ANTONI DURÁN SIERRA, RAMONA JOAN I EL NADÓ
TONI DURÁN PASTORIMATGES / PAPER /
FOTOGRAFIA

Retrat d'una parella d'avis.

1960

317.025.307

Balbina Rivas Gotarra i Damiá Barnés Taberner de Can
BuigasIMATGES / PAPER /
FOTOGRAFIA

Retrat d'una parella d'avis.

1925

317.019.110

Domingo Roca i Catalina Gironès, de Can Ribalauiga.

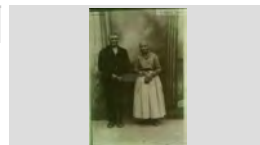
IMATGES / PAPER /
FOTOGRAFIA

Retrat d'una parella d'avis.

1975

317.019.044

Manel Barnés i Francesca Garcia, de Cal Tut .

IMATGES / PAPER /
FOTOGRAFIA

Retrat d'una parella d'avis.

1975

317.019.226

Rosa Llrinós Lloveras i en Miquel Lloveras Poch.

IMATGES / PAPER /
FOTOGRAFIARETRAT D'UNA PARELLA DAVANT LA PORTA DE LA
ESGLÉSIA

1968

317.026.004

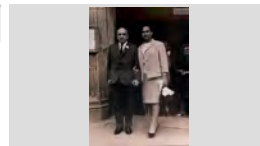
LIBERTO REYNÉ CASTELLS I ROSITA JORDÁ
AGUSTÍ DE CAN LIBERTOIMATGES / PAPER /
FOTOGRAFIA

Retrat d'una parella de Can

1985

317.020.218

Maria Sánchez Méndez i en Pedro Calventus Checa.

IMATGES / PAPER /
FOTOGRAFIA

FONS PERSONALS

699 DIVERSOS

028 JOSEP VALLS I ROCA (A) BAMBI

SS 699.028.5000

5000 IMATGES / / /

CONTINGUT**ANYS / TIPOL. DOCUM.****ST****FOTO**

Retrat d'una parella de Can Cintet.

1990

317.020.209

Paquita Llinàs Puig i Esteve Alsina Sala de Can Cintet.

IMATGES / PAPER /
FOTOGRAFIA

RETRAT D'UNA PARELLA DISFRESSADA

1959

317.027.247

LLUÍS BARNÉS POU I MARIA RUSCALLEDA GALLART

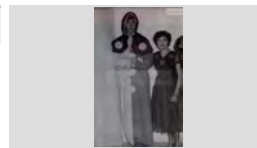
IMATGES / PAPER /
FOTOGRAFIA

Retrat d'una parella e

1955

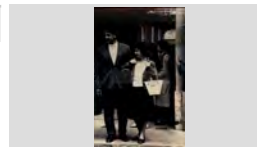
317.025.315Xavier Macià Andreu de Can Marol i Enriqueta Termes
Esgleas de Can TermesIMATGES / PAPER /
FOTOGRAFIA

RETRAT D'UNA PARELLA EN MOTO

1977

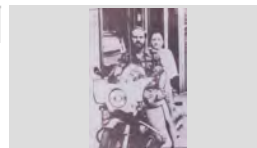
317.028.190JOSÉ MARIA CRUZ GARCÍA I MARIA VICTORIA
BERASATEGUI GASTÓNIMATGES / PAPER /
FOTOGRAFIA

RETRAT D'UNA PARELLA EN UN APAT

1958

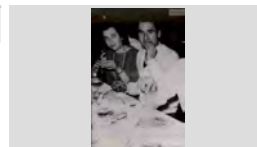
317.026.290ANTONIA REQUENA GARCÍA I JOSEP BURCET
EXPOSITO DE CAL CANARIIMATGES / PAPER /
FOTOGRAFIA

RETRAT D'UNA PARELLA EN UN ÀPAT

1975

317.026.052JOAQUIM MAGRIÀ COROMINAS, EN QUIMET DE LA
BETSINA I MARIA CAMPS FIGUERAIMATGES / PAPER /
FOTOGRAFIA

RETRAT D'UNA PARELLA EN UN ÀPAT

1997

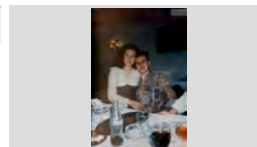
317.026.209MARIA ALMUDENA NOVOA ESPINAR I MIGUEL
ANGEL FLORES CASTILLOIMATGES / PAPER /
FOTOGRAFIA

RETRAT D'UNA PARELLA EN UN ÀPAT

1965

317.026.073PEP TALLADA MARTÍNEZ I ANNA MARIA TALLADA
MARTÍNEZIMATGES / PAPER /
FOTOGRAFIA

Retrat d'una parella en un àpat.

1970

317.025.383Carmen Burgada Llobet i Francisco Dillonder Andreu de
Cal SaleroIMATGES / PAPER /
FOTOGRAFIA

FONS PERSONALS

699 DIVERSOS

028 JOSEP VALLS I ROCA (A) BAMBI

SS 699.028.5000

5000 IMATGES / / /

CONTINGUT**ANYS / TIPOL. DOCUM.****ST****FOTO**

RETRAT D'UNA PARELLA EN UN CAMPANAR

1994

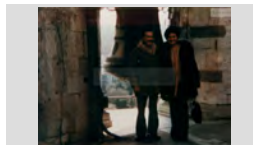
317.027.068LEOPOLDO RAFART LLOPART I ANITA JORDI
LLORENSIMATGES / PAPER /
FOTOGRAFIA

RETRAT D'UNA PARELLA EN UN CARRER

1962

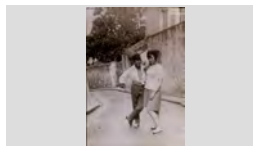
317.027.064ENTIC REGUANT ALSINA DE CAN BENIGNO I
ASSUMPCIÓ LLIRINÓS ARBÓ DE CA LA PAUAIMATGES / PAPER /
FOTOGRAFIA

RETRAT D'UNA PARELLA EN UN CASAMENT

1970

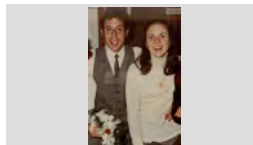
317.026.343AUGUST MAS LLIBRE I MARIA ANGELS
CASASSAYAS GUINARTIMATGES / PAPER /
FOTOGRAFIA

RETRAT D'UNA PARELLA EN UN CASAMENT

1970

317.026.117CRISTINA ABUYÉ RIBAS I ANTONIO MATA VENTURA
DE CAN MATASIMATGES / PAPER /
FOTOGRAFIA

RETRAT D'UNA PARELLA EN UN CASAMENT

1970

317.026.321CRISTINA MONTERO FULLÁ I JOAN BAPTISTA
BERNAT SARRÓIMATGES / PAPER /
FOTOGRAFIA

RETRAT D'UNA PARELLA EN UN CASAMENT

1970

317.026.328

JOAN PIBERNAT BOSCH I ROSER MAS LLIBRE

IMATGES / PAPER /
FOTOGRAFIA

RETRAT D'UNA PARELLA EN UN CASAMENT

1970

317.026.032

PEPITA VILA ALSINA I HIGINIO RIBAS SASTRE

IMATGES / PAPER /
FOTOGRAFIA

RETRAT D'UNA PARELLA EN UN CASAMENT

1970

317.026.327SALVADOR PALAUDELMAS CASALS I MONTSERRAT
CARLES PARÉSIMATGES / PAPER /
FOTOGRAFIA

Retrat d'una parella en un casament

1959

317.025.382

Trini Soler Pujol de Can Peixaia i Luís Zapata Gordón

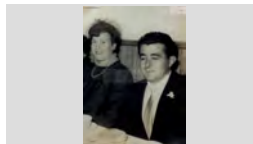
IMATGES / PAPER /
FOTOGRAFIA

FONS PERSONALS

699 DIVERSOS

028 JOSEP VALLS I ROCA (A) BAMBI

SS 699.028.5000

5000 IMATGES / / /

CONTINGUT

ANYS / TIPOL. DOCUM.

ST

FOTO

RETRAT D'UNA PARELLA EN UN MIRADOR

1990

317.026.236

MARIA MASÓ SERRA I JAUME PALAU PALAU

IMATGES / PAPER /
FOTOGRAFIA



Retrat d'una parella en un pont.

1960

317.025.259

Paquita Torruella Doménech i Miquel Jordi Llinás el noi Deri

IMATGES / PAPER /
FOTOGRAFIA

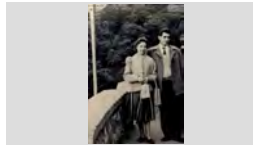

Retrat d'una parella en una escala.

1973

317.025.114

Montserrat Martí Fabregó i Francesc Boadas Enrich de Ca la Moreneta

IMATGES / PAPER /
FOTOGRAFIA

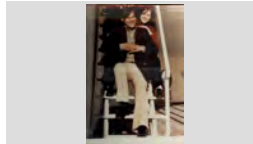

RETRAT D'UNA PARELLA ENTALULATS

1998

317.027.299

MARIA MATEO HERNANDO I JOAN BLASCO FUSTÉ
"EN JOAN DE LES ALEGRIES"
ESL MÉS SARDANISTES. FOTO; R. CUFÍ

IMATGES / PAPER /
FOTOGRAFIA



RETRAT D'UNA PARELLA ENTAULATS

1967

317.027.156

AGUSTINA RAFART ARMENGOL DE CAN RAFART I
ENRIC REGUANT ALSINA DE CAN BENIGNO

IMATGES / PAPER /
FOTOGRAFIA



RETRAT D'UNA PARELLA ENTAULATS

1958

317.027.289

ANTONIA FELIP ESCOFET I MANEL VELASCO
MUGARZA "EN MANEL PEÓ"

IMATGES / PAPER /
FOTOGRAFIA



RETRAT D'UNA PARELLA ENTAULATS

1970

317.027.091

BENIGNE REGUANT MONTAÑA I PEPETA ALSINA
CORTINA

IMATGES / PAPER /
FOTOGRAFIA

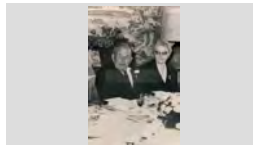

RETRAT D'UNA PARELLA ENTAULATS

1992

317.027.279

CARMEN LASHERAS CUARTERO I JOSÉ ELEUTERIO
PANDO MARQUEZ

IMATGES / PAPER /
FOTOGRAFIA



RETRAT D'UNA PARELLA ENTAULATS

1982

317.026.145

CONSTANTI MAS BOADAS EN TINUS I DOLORS
MARQUÉS DOMÉNECH DE CAL CAP BLANCH

IMATGES / PAPER /
FOTOGRAFIA



FONS	PERSONALS
699	DIVERSOS
028	JOSEP VALLS I ROCA (A) BAMBI SS 699.028.5000
5000	IMATGES / / /

CONTINGUT	ANYS / TIPOL. DOCUM.	ST	FOTO
RETRAT D'UNA PARELLA ENTAULATS ELEUTERIO MARCOS TRILLO DE CAN MARCOS I PEPITAS ARAUJO CARDONA	1970 IMATGES / PAPER / FOTOGRAFIA	317.027.158	
RETRAT D'UNA PARELLA ENTAULATS JULIO POCH OLIVA DE CAN POCH I CARMEN GRIMAL TORRENT	1970 IMATGES / PAPER / FOTOGRAFIA	317.028.054	
RETRAT D'UNA PARELLA ENTAULATS MANEL PLANAS JORDÀ DE CAN PIJAMA I PAQUITA MATEO SALA DE CAL TEIXIDÓ	1991 IMATGES / PAPER / FOTOGRAFIA	317.027.222	
RETRAT D'UNA PARELLA ENTAULATS MARIA AGUSTÍ BOIX DE CAN JURIOLA) I VICENS ESCRIG IBAÑEZ	1968 IMATGES / PAPER / FOTOGRAFIA	317.026.147	
RETRAT D'UNA PARELLA ENTAULATS NEUS REIXACH GARCÍA DE CAN DAURET I ROMÁ RIBAS ARTAU "EN ROMÁ DE LA PARRA" AL DINAR	1988 IMATGES / PAPER / FOTOGRAFIA	317.028.130	
RETRAT D'UNA PARELLA ENTAULATS PAQUITA BADILLO I PERE MONTALS GARCÍA DE CAN PERE DE LES CARMETES	1976 IMATGES / PAPER / FOTOGRAFIA	317.027.139	
RETRAT D'UNA PARELLA ENTAULATS PEPITO GIRONÉS FONTANELLA "PITU JARDINER" I PEPETA VILA ILLAS "LA GARETE"	1998 IMATGES / PAPER / FOTOGRAFIA	317.027.238	
RETRAT D'UNA PARELLA ENTAULATS ROSARIO RUANO I JOSEP REGUANT ALSINA	1970 IMATGES / PAPER / FOTOGRAFIA	317.027.095	
RETRAT D'UNA PARELLA ENTAULATS ROSARIO SOLER RUSCALLEDA DE CAN BLAY I JOAN CASANOVAS	1973 IMATGES / PAPER / FOTOGRAFIA	317.028.058	

FONS PERSONALS

699 DIVERSOS

028 JOSEP VALLS I ROCA (A) BAMBI

SS 699.028.5000

5000 IMATGES / / /

CONTINGUT

ANYS / TIPOL. DOCUM.

ST

FOTO

RETRAT D'UNA PARELLA ENTAULATS

1998

317.028.098

TERESA TRENZA SEGURA I ANTONIO MARCOS

IMATGES / PAPER /
FOTOGRAFIA



Retrat d'una parella gran a la sortida de l'església.

1965

317.025.386

Amadeo Bosch Cubarsi i Dolors Parés Iglesias de Can Madeo Bosch

IMATGES / PAPER /
FOTOGRAFIA



Retrat d'una parella i el seu nadó.

1999

317.025.044

Cristina Pastor Agustí de Can Pastor i en Toni Duran Joan amb el seu fill Toni Duran Pastor

IMATGES / PAPER /
FOTOGRAFIA

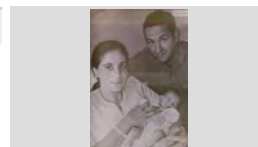

Retrat d'una parella i un nadó.

1943

317.025.291

Merce Valls de Ca la Rosita Felip amb la Montserrat Barnés Valls en braços i Agustí Barnés de Can Buigas

IMATGES / PAPER /
FOTOGRAFIA

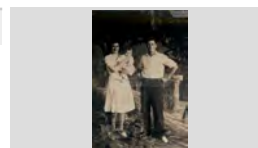

RETRAT D'UNA PARELLA I UN NOI A LA PORTA D'UNA ERMITA

1950

317.027.062

JORDI GALLART SAIS, DOLORS RIERA I AL DARRERE EL JOVE JOANET GALLART DE CAN

IMATGES / PAPER /
FOTOGRAFIA

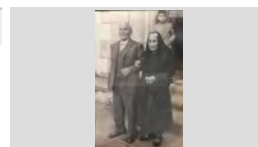

Retrat d'una parella infantil a la pista de ball.

1953

317.021.297

Teresa Blanch Soler de Ca l' Evaristo i N. C.

IMATGES / PAPER /
FOTOGRAFIA



RETRAT D'UNA PARELLA PASSEJANT

1950

317.027.099

LOLA GRABULOSA PUIGVERT I JOAN VALLS PLANET DE CAL TRIPAIRE

IMATGES / PAPER /
FOTOGRAFIA

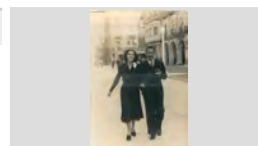

Retrat d'una parella.

1990

317.021.048

Agustí Viader Ruiz de Can Margarí i Maria Antònia Sardà .

IMATGES / PAPER /
FOTOGRAFIA



Retrat d'una parella.

1982

317.022.088

Angelina Mateu Sala i Josep Turró Sabater de Cal Teixidor

IMATGES / PAPER /
FOTOGRAFIA



FONS PERSONALS

699 DIVERSOS

028 JOSEP VALLS I ROCA (A) BAMBI

SS 699.028.5000

5000 IMATGES / / /

CONTINGUT**ANYS / TIPOL. DOCUM.****ST****FOTO**

Retrat d'una parella.

1955

317.019.048

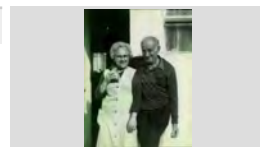
Angelina Viñolas Rovira i en Silvestre Barnés Vila de cal
Silvestre Tut.IMATGES / PAPER /
FOTOGRAFIA

Retrat d'una parella.

1965

317.022.218

Antoni Alsina Parés de Can Paco Seba i Maria Antònia
Cabañas de Can CabañasIMATGES / PAPER /
FOTOGRAFIA

Retrat d'una parella.

1969

317.019.069

Antoni Hernández Torrecillas de Cal Jardiner amb la
Carme Roca Gironès de Ca la Carmeta de la llet. DavantIMATGES / PAPER /
FOTOGRAFIA

Retrat d'una parella.

1970

317.021.361

Antònia Morell Colom de Cal Mà i Joan Gómez Mercader

IMATGES / PAPER /
FOTOGRAFIA

Retrat d'una parella.

1943

317.021.016

Antònia Ribas Valls i Joan Valls Sala, de Ca la Rossita
Felip.IMATGES / PAPER /
FOTOGRAFIA

Retrat d'una parella.

1982

317.022.058

Antonio Sagaró Pí i la Mundita Planiol Massó

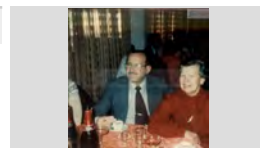
IMATGES / PAPER /
FOTOGRAFIA

Retrat d'una parella.

1988

317.022.306

Antonio Valls Llinós i Gracia Montfuleda Pujol

IMATGES / PAPER /
FOTOGRAFIA

Retrat d'una parella.

1967

317.019.382

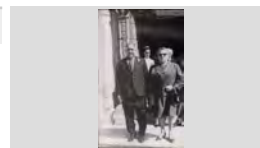
Benito Ferrer Molins de Can Beltran i la Maria Caupena
Coronas; al darrere l' Anna Maria Pibernat Ferrer.IMATGES / PAPER /
FOTOGRAFIA

Retrat d'una parella.

1992

317.019.074

Càndido Reguera Toll, en Reguera i d Maria Cinta
Gavaldà Colomé.IMATGES / PAPER /
FOTOGRAFIA

FONS PERSONALS

699 DIVERSOS

028 JOSEP VALLS I ROCA (A) BAMBI

SS 699.028.5000

5000 IMATGES / / /

CONTINGUT

ANYS / TIPOL. DOCUM.

ST

FOTO

Retrat d'una parella.

1930

317.019.353

Carme Llorens Padré i en Joan Soler Soler

IMATGES / PAPER /
FOTOGRAFIA



Retrat d'una parella.

1987

317.020.067

Cristina Ruscaleda Batlle i en Francisco Soler Blay .

IMATGES / PAPER /
FOTOGRAFIA



Retrat d'una parella.

1925

317.019.278

Cristina Vindual Vidal i en Josep Artau Basart, en un jardí.

IMATGES / PAPER /
FOTOGRAFIA



Retrat d'una parella.

1971

317.022.045

Divina Yubero Sidera i Josep Gil Doltra de Can Ginesta

IMATGES / PAPER /
FOTOGRAFIA



Retrat d'una parella.

1975

317.019.312

Dolors Boix Ferrer i en Pepito Agustí Baell en Pitu Juriola.

IMATGES / PAPER /
FOTOGRAFIA



Retrat d'una parella.

1920

317.019.187

Dolors Coll i en Santiago Pi

IMATGES / PAPER /
FOTOGRAFIA



Retrat d'una parella.

1945

317.019.203

Dolors Parés i Amadeu Bosch Cubarsi de Can Bosch.

IMATGES / PAPER /
FOTOGRAFIA



Retrat d'una parella.

1955

317.019.051

Dolors Utset Colls i en Francesc Bosch Cubarsi de Can Bosch

IMATGES / PAPER /
FOTOGRAFIA

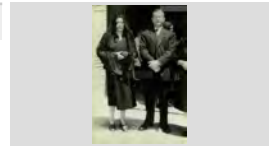

Retrat d'una parella.

1993

317.022.303

Emilia Magí Nualart i Pere Bagudanch Tort, en Pere de la Bodega

IMATGES / PAPER /
FOTOGRAFIA



FONS PERSONALS

699 DIVERSOS

028 JOSEP VALLS I ROCA (A) BAMBI

SS 699.028.5000

5000 IMATGES / / /

CONTINGUT**ANYS / TIPOL. DOCUM.****ST****FOTO**

Retrat d'una parella.

1974

317.022.322

En Basilio i la Marta Enrique

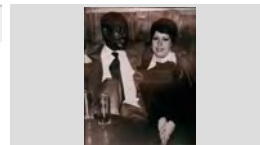
IMATGES / PAPER /
FOTOGRAFIA

Retrat d'una parella.

1938

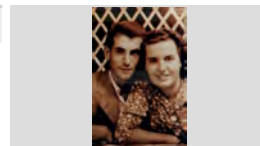
317.021. 153Esteve Blanch Casassayas i Antònia Soler Pons de Ca
l'EvaristoIMATGES / PAPER /
FOTOGRAFIA

Retrat d'una parella.

1966

317.019.288

Esteve Pastor i la Dolors Carbó.

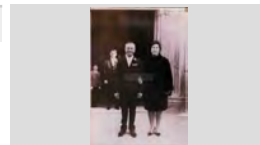
IMATGES / PAPER /
FOTOGRAFIA

Retrat d'una parella.

1965

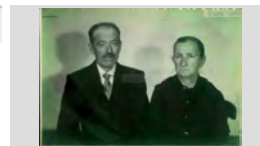
317.019.053Francesc Peix i la Teresa Bernatallada Trias , de Can
Peix.IMATGES / PAPER /
FOTOGRAFIA

Retrat d'una parella.

1980

317.019.286

Francesc Termes Esgleas i la Juanita Felip Llauger

IMATGES / PAPER /
FOTOGRAFIA

Retrat d'una parella.

1962

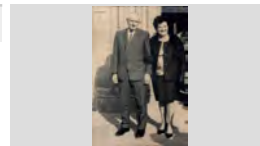
317.019.241Francisco Dillonder Andreu conegut com El Salero i la
Juana Jané Serradell del Molí.IMATGES / PAPER /
FOTOGRAFIA

Retrat d'una parella.

1967

317.021.368Francisco Dillonder Burgada i Maria Rosa Huguas Jané
de Cal Salero.IMATGES / PAPER /
FOTOGRAFIA

Retrat d'una parella.

1980

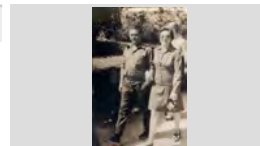
317.022.366Gonzalo Pla Casadella i Dolors Rebollo Masip de Can
CanetIMATGES / PAPER /
FOTOGRAFIA

Retrat d'una parella.

1990

317.021.026Hortensia Comas Sabadía i en Pepet Colls Pla de Ca
l'Ansiós.IMATGES / PAPER /
FOTOGRAFIA

FONS PERSONALS

699 DIVERSOS

028 JOSEP VALLS I ROCA (A) BAMBI

SS 699.028.5000

5000 IMATGES / / /

CONTINGUT**ANYS / TIPOL. DOCUM.****ST****FOTO**

Retrat d'una parella.

1977

317.021.173

Isidre Viñals i Conxita Ros Garcés

IMATGES / PAPER /
FOTOGRAFIA

Retrat d'una parella.

1960

317.025.185

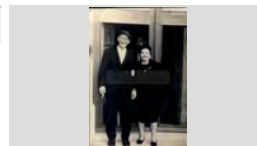
Joan Agustí Macià i Catalina Olivé Bota de Can Bolet,
darrere seu en Josep Jordà AgustíIMATGES / PAPER /
FOTOGRAFIA

Retrat d'una parella.

1960

317.021.365

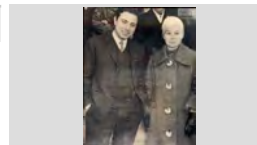
Joan Cusell de Can Cusell i Katy Morell Colom de Cal
MàIMATGES / PAPER /
FOTOGRAFIA

Retrat d'una parella.

1971

317.022.023

Joan Draper Montero i Anna Costa Quintana

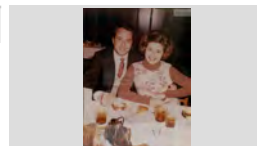
IMATGES / PAPER /
FOTOGRAFIA

Retrat d'una parella.

1971

317.022.037

Joan Massó Prunell i Montserrat Sala Montero

IMATGES / PAPER /
FOTOGRAFIA

Retrat d'una parella.

1960

317.022.074

Joan Onna de Can Girona i la Carmelita Viñals.

IMATGES / PAPER /
FOTOGRAFIA

Retrat d'una parella.

1965

317.020.316

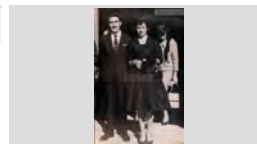
Joaquim Turbany Ribas de Can Pepet Xiu i Àngela
Esqueu Valls de Can PelaburrosIMATGES / PAPER /
FOTOGRAFIA

Retrat d'una parella.

1950

317.019.055

Joaquima Bosch i en Francesc Alimany de Can Roura.

IMATGES / PAPER /
FOTOGRAFIA

Retrat d'una parella.

1945

317.019.057

Jordi Bonet Pujol i Agustina Puig de Can Vadó Pastor.

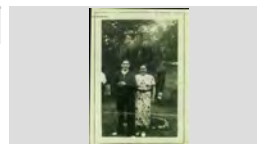
IMATGES / PAPER /
FOTOGRAFIA

FONS PERSONALS

699 DIVERSOS

028 JOSEP VALLS I ROCA (A) BAMBI

SS 699.028.5000

5000 IMATGES / / /

CONTINGUT

ANYS / TIPOL. DOCUM.

ST

FOTO

Retrat d'una parella.

1999

317.019.078

Josep Bernat Montero i Cristina Pané Planet, de can Tossa.

IMATGES / PAPER /
FOTOGRAFIA



Retrat d'una parella.

1990

317.021.020

Josep Velis Austrich de Cal Rajoler i Eva Caparrós

IMATGES / PAPER /
FOTOGRAFIA

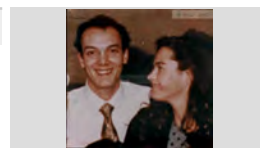

Retrat d'una parella.

1997

317.019.020

Josep Velis Austrich de Cal Rajoler i l' Alícia Gimeno Soler de Ca la Palanca.

IMATGES / PAPER /
FOTOGRAFIA



Retrat d'una parella.

1970

317.021.386

Katy Morell Colom de Cal Mà i en Joan Cusell

IMATGES / PAPER /
FOTOGRAFIA



Retrat d'una parella.

1959

317.019.060

Lina Reyné de Can Lliberto i Joan Agustí Oliver de Can Bolet.

IMATGES / PAPER /
FOTOGRAFIA

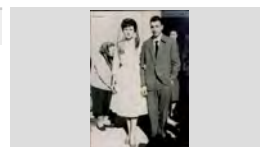

Retrat d'una parella.

1958

317.021.022

Lluís Costa Servià de Can Gardela i Lolita Montfuleda Carreras de Can Mateu de la fusta.

IMATGES / PAPER /
FOTOGRAFIA



Retrat d'una parella.

1970

317.021.379

Lluís Sánchez Herrera i Montserrat Planiol Trias de Cals Bessons .

IMATGES / PAPER /
FOTOGRAFIA

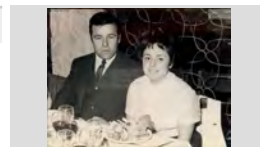

Retrat d'una parella.

1985

317.021. 115

Lluïsa Vindulal Rodríguez de Cal Granot i Joaquim Abril Roig

IMATGES / PAPER /
FOTOGRAFIA

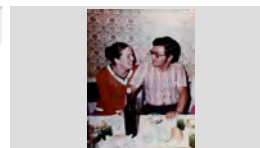

Retrat d'una parella.

1926

317.019.198

Loreto Batlle Vila i Bartolomé Carbó Cornellà de Can Carbó.

IMATGES / PAPER /
FOTOGRAFIA

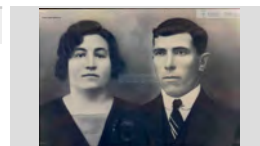

FONS PERSONALS

699 DIVERSOS

028 JOSEP VALLS I ROCA (A) BAMBI

SS 699.028.5000

5000 IMATGES / / /

CONTINGUT

ANYS / TIPOL. DOCUM.

ST

FOTO

Retrat d'una parella.

1970

317.021.054

Maria Alsina Llinás, de Can Cintet i Darwin Austrich
Martell de Can Rovira

IMATGES / PAPER /
FOTOGRAFIA



Retrat d'una parella.

19671

317.022.358

Maria Asunció Comas Moré i Joan Obiols Lloveras de
Can Toful Ganga

IMATGES / PAPER /
FOTOGRAFIA



Retrat d'una parella.

1970

317.022.269

Maria Carme Schilling Fontrodona i Josep Utset Llinás

IMATGES / PAPER /
FOTOGRAFIA

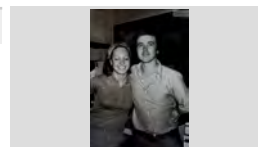

Retrat d'una parella.

1980

317.019.256

Maria Clapés Gelmá i Miquel Costa Planellas de Can
Costas.

IMATGES / PAPER /
FOTOGRAFIA



Retrat d'una parella.

1976

317.020.158

Maria Esqueu Valls i Antonio Ingles Castells de Can
Pelaburros.

IMATGES / PAPER /
FOTOGRAFIA

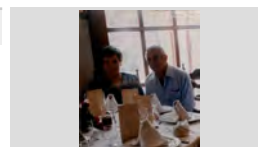

Retrat d'una parella.

1975

317.021.061

Maria Mir Bancells i Salvador Puigvert Catalá de Can
Soques

IMATGES / PAPER /
FOTOGRAFIA



Retrat d'una parella.

1960

317.020.293

Maria Rusalleda Gallart de Cal Dragó i Albert Babio
Vila, de Cal Napis

IMATGES / PAPER /
FOTOGRAFIA

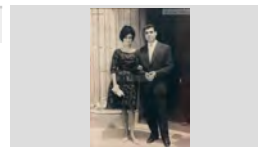

Retrat d'una parella.

1986

317.022.073

Maria Terroba i Esteve Grabulosa Pont de Cal Omo

IMATGES / PAPER /
FOTOGRAFIA



Retrat d'una parella.

1969

317.020.141

Maria Viader Dalmau i en Joan Llibre Roca de Can
Taulina

IMATGES / PAPER /
FOTOGRAFIA

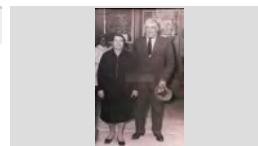

FONS PERSONALS

699 DIVERSOS

028 JOSEP VALLS I ROCA (A) BAMBI

SS 699.028.5000

5000 IMATGES / / /

CONTINGUT**ANYS / TIPOL. DOCUM.****ST****FOTO**

Retrat d'una parella.

1950

317.019.159

Montserrat Esqueu i en Jaume Forts de Can Forts.

IMATGES / PAPER /
FOTOGRAFIA

Retrat d'una parella.

1998

317.022.003Narcís Bosch Martí de Can Tisso i Rampueng
Puengsawat.IMATGES / PAPER /
FOTOGRAFIA

Retrat d'una parella.

1962

317.019.024Narcís Esqueu i Narcisa Valls Esgleas, de Can
Pelaburros .IMATGES / PAPER /
FOTOGRAFIA

Retrat d'una parella.

1965

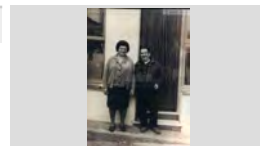
317.019.273Pepeta Vilà Illas i en Toribi Ribas Artau de Can Garet,
amb vestuari de diari.IMATGES / PAPER /
FOTOGRAFIA

Retrat d'una parella.

1976

317.021.268

Pepita Vilà Rayo de Can Lleva i Lluís Urzola Campillo

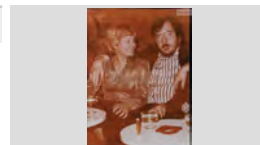
IMATGES / PAPER /
FOTOGRAFIA

Retrat d'una parella.

1962

317.020.335

Pere Balmaña i Dolors Sala Costa, de Can Malànima.

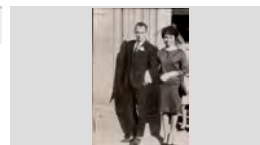
IMATGES / PAPER /
FOTOGRAFIA

Retrat d'una parella.

1970

317.021.218

Pere Valls Expósito i Mercè Soler Dutrén de Cal Canari.

IMATGES / PAPER /
FOTOGRAFIA

Retrat d'una parella.

1943

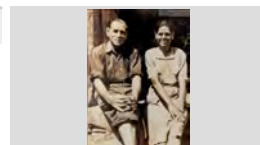
317.020.370Quimet Cama Roig i Cristina Massons Font de Can
Cama.IMATGES / PAPER /
FOTOGRAFIA

Retrat d'una parella.

1990

317.021.049Rafa Ramos Polo i Maria Rosa Argilés Alemany de Can
Roura.IMATGES / PAPER /
FOTOGRAFIA

FONS PERSONALS

699 DIVERSOS

028 JOSEP VALLS I ROCA (A) BAMBI

SS 699.028.5000

5000 IMATGES / / /

CONTINGUT**ANYS / TIPOL. DOCUM.****ST****FOTO**

Retrat d'una parella.

1912

317.019.056

Rafel Carbó i Ramona Giralt

IMATGES / PAPER /
FOTOGRAFIA

Retrat d'una parella.

1979

317.021.088

Rafel Roigde Llobet i Teresa Blanch Soler

IMATGES / PAPER /
FOTOGRAFIA

Retrat d'una parella.

1965

317.020.054

Ramon Fontanals Serra del Rosamar i la Conxita Utset
Vila, de Cal Sord.IMATGES / PAPER /
FOTOGRAFIA

Retrat d'una parella.

1923

317.021.165

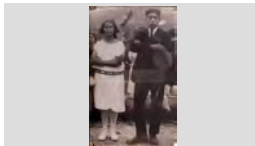
Ramona Pagès Coll (mare d'en Salvador Magí Pagés) i
en Salvador Cama.IMATGES / PAPER /
FOTOGRAFIA

Retrat d'una parella.

1970

317.020.228

Rosa Frigola Coll i Pere Cortada Boixo

IMATGES / PAPER /
FOTOGRAFIA

Retrat d'una parella.

1990

317.019.374

Rosita Mir Fernández de Can Betes i en Joan Martell
Tarrés de Can Martell.IMATGES / PAPER /
FOTOGRAFIA

Retrat d'una parella.

1940

317.020.063

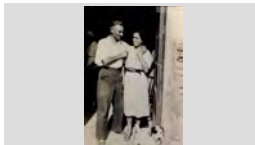
Sebastià Sala Raurell de Can Malanima i la Dolors
Bancells Bosch.IMATGES / PAPER /
FOTOGRAFIA

Retrat d'una parella.

1962

317.020.374

Tere Austrich Farnés i Jaume Austrich Farnés

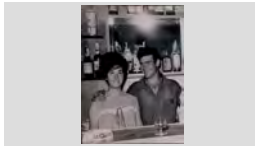
IMATGES / PAPER /
FOTOGRAFIA

Retrat d'una parella.

1955

317.021.121

Teresita Pons Soler i en Pepito Schilling Caro

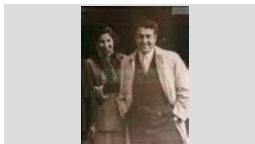
IMATGES / PAPER /
FOTOGRAFIA

FONS PERSONALS

699 DIVERSOS

028 JOSEP VALLS I ROCA (A) BAMBI

SS 699.028.5000

5000 IMATGES / / /

CONTINGUT

ANYS / TIPOL. DOCUM.

ST

FOTO

Retrat d'unaa parella

1975

317.020.245

Esteve Blanch Casassayas de Ca l'Evaristo i Antònia Soler Pons

IMATGES / PAPER /
FOTOGRAFIA



Retrat d'unaa parella

1967

317.021.375

Francisco Dillonder Andreu i la Carme Burgada Llobet de Cal Salero

IMATGES / PAPER /
FOTOGRAFIA



Retrat d'unaparella

1988

317.021. 105

Paquita Austrich i Carles Cardona de can Paquito Rams.

IMATGES / PAPER /
FOTOGRAFIA



Retrat d'unes avies.

1946

317.019.245

D'esquerra a dreta, dretes: Roseta Ball-llosera Viadé, Francisqueta Austrich Torroella, Dolors Bosch, Petra

IMATGES / PAPER /
FOTOGRAFIA



Retrat d'unes àvies.

1982

317.020.251

D'esquerra a dreta: Balbina Rivas Gotarra de Can Bohigues, Marina Regí Puig de Can Sargas i la nena

IMATGES / PAPER /
FOTOGRAFIA



Retrat d'unes banyistes des d'Es Gurugú.

1940

317.019.045

D'esquerra a dreta la Joaquina Pujol, Pepita Sala Martori, Loreto Pujol, Roseta Martí i al davant la Rosalia

IMATGES / PAPER /
FOTOGRAFIA



Retrat d'unes dones en un àpat.

1970

317.020.100

D'esquerra a dreta: Cristina Arbó Roca, Rossita Freixas María i la Rosa Arbó Roca

IMATGES / PAPER /
FOTOGRAFIA



Retrat d'unes dones en un tancat envoltat de camps.

1942

317.022.172

D'esquerra a dreta: Lola Coll, Josep Mullera, Joan Schilling i Venturita Schilling Duran

IMATGES / PAPER /
FOTOGRAFIA



Retrat d'unes dones i uns nens.

1928

317.022.258

Dretes, d'esquerra a dreta: Palmira Ros, Maria Martí i Cristina Sala Creus; Asegudes: Aurora Ros, Cristina

IMATGES / PAPER /
FOTOGRAFIA



FONS PERSONALS

699 DIVERSOS

028 JOSEP VALLS I ROCA (A) BAMBI

SS 699.028.5000

5000 IMATGES / / /

CONTINGUT**ANYS / TIPOL. DOCUM.****ST****FOTO**

RETRAT D'UNES DONES SERVINT

1970

317.026.070

D'ESQUERRA A DRETA: QUIMETA VILA DE CAN
VICCHAC, CATALINA OLIVÉ BOTA "LA CATUCA ",IMATGES / PAPER /
FOTOGRAFIA

Retrat d'unes nenes en un hort.

1955

317.025.341

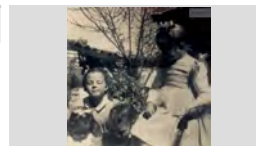
D'esquerra a dreta: Roser Montfuleda Vindual, Cristina
Vindual Rodríguez, Cristina Montfuleda Vindual i LuisaIMATGES / PAPER /
FOTOGRAFIA

Retrat d'unes noies

1947

317.022.085

D'esquerra a dreta: Cati Vidal Pí de Cal Salado, la
Rossita Gallart de Can Campins i la Lolita RuscalledaIMATGES / PAPER /
FOTOGRAFIA

Retrat d'unes noies assegudes a la platja.

1942 ca

317.025.371

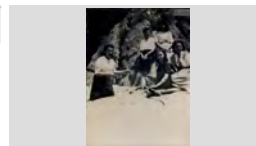
Dretes, d'esquerra a dreta: Antonia Soler Pons i Gracia
Soler Pons; Assegudes: Merce Bosch Parés, Lola Brichs iIMATGES / PAPER /
FOTOGRAFIA

Retrat d'unes noies dalt d'una barca.

1963

317.019.176

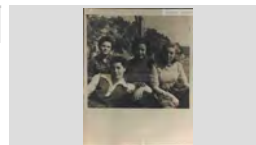
D'esquerra a dreta la Maria Dolors Sanjaume Vall-
llosera, Cristina Bosch, Nuri Fàbregó Bosch i Pilar TeyraIMATGES / PAPER /
FOTOGRAFIA

Retrat d'unes noies en un jardí.

1960

317.025.336

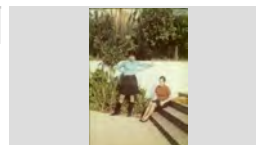
Dreta: Pepita Saura Alum de Can Pau Alum i asseguda
Maria Riera Bonavía de Cal GabachIMATGES / PAPER /
FOTOGRAFIA

Retrat d'unes noies en una moto.

1970

317.020.009

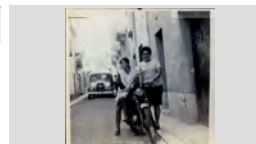
Cristina Agustí de Can Juriola i la Maria Carbó de Can
CarbóIMATGES / PAPER /
FOTOGRAFIA

Retrat d'uns avis

1935

317.020.237

Miquel Llinás Reiné i Pepeta Comas Lafora de Can
GuidetIMATGES / PAPER /
FOTOGRAFIA

Retrat d'uns avis

1969

317.020.165

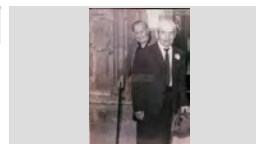
Narcís Esqueu i Narcisa Valls Esgleas de Can
PelaburrosIMATGES / PAPER /
FOTOGRAFIA

FONS PERSONALS

699 DIVERSOS

028 JOSEP VALLS I ROCA (A) BAMBI

SS 699.028.5000

5000 IMATGES / / /

CONTINGUT**ANYS / TIPOL. DOCUM.****ST****FOTO**

Retrat d'uns avis

1965

317.020.166

Teresa Llinás i Miquel Llinás, de Can Pansa.

IMATGES / PAPER /
FOTOGRAFIA

RETRAT D'UNS AVIS A LA PORTA DE LA ESGLÉSIA

1957

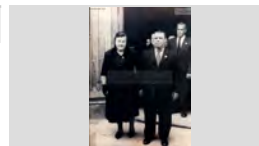
317.026.127TERESITA ANDREU LLINÁS I MELCIOR PUIGVERT
CATALÁ DE CAN MENCIO, AL DARRERE EN RAMÓNIMATGES / PAPER /
FOTOGRAFIA

Retrat d'uns avis de Cal Granot.

1930

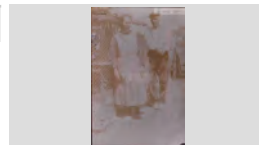
317.019.179Joaquim Vindual Fabregas i la Cristina Vidal Llorens de
Cal Granot.IMATGES / PAPER /
FOTOGRAFIA

Retrat d'uns avis i un nadó

1965

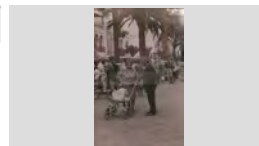
317.025.133Pepita Mateo Estudis de Can Pere Nunci i Ventura
Fusellas Cruz de Can BarrinesIMATGES / PAPER /
FOTOGRAFIA

Retrat d'uns avis.

1950

317.021. 176

Serafi Araujo Garcia i Narcisa Cardona Costa

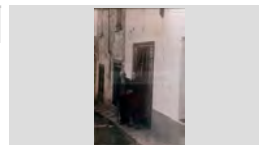
IMATGES / PAPER /
FOTOGRAFIA

Retrat d'uns banyistes.

1965

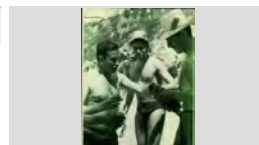
317.019.364D'esquerra a dreta: En Ramon Soler, Rafel Molné
Andreu i Onofre Gispert Metje.IMATGES / PAPER /
FOTOGRAFIA

Retrat d'uns banyistes.

1955

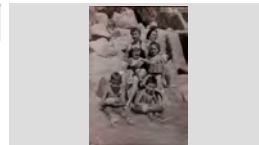
317.020.026Primera fila, d'esquerra a dreta: Gràcia Montfuleda Pujol i
Carme Soler Segura; A la segona fila els nens AntoniIMATGES / PAPER /
FOTOGRAFIA

Retrat d'uns homes asseguts en un berenador

1965

317.025.001D'esquerra a dreta: Jaume Ribera Aymerich, Sr.
Alemany, Romá Maura Arbós i Antonio RodríguezIMATGES / PAPER /
FOTOGRAFIA

Retrat d'uns homes en un àpat.

1975

317.020.152D'esquerra a dreta: Esteve Alsina Sala, Sr. Millan,
Alberto Viñals i Ventura Fusellas Cruz.IMATGES / PAPER /
FOTOGRAFIA

FONS PERSONALS

699 DIVERSOS

028 JOSEP VALLS I ROCA (A) BAMBI

SS 699.028.5000

5000 IMATGES / / /

CONTINGUT

ANYS / TIPOL. DOCUM.

ST

FOTO

Retrat d'uns homes jugant a cartes.

1965

317.025.366

D'esquerra a dreta: Bartomeu Creus Sala, Joan Soler Soler i Cinto Coll Boada

IMATGES / PAPER /
FOTOGRAFIA



Retrat d'uns joves a dalt d'una atracció de fira.

1956

317.021.209

Lluïsa Carbonell Roca i en Josep Valls Roca

IMATGES / PAPER /
FOTOGRAFIA



Retrat d'uns joves a la sortida de l'església.

1962

317.022.116

D'esquerra a dreta: Jaume Grau Oliver , Rosa Grau Oliver i al darrere en Tomas Soms Llinás

IMATGES / PAPER /
FOTOGRAFIA

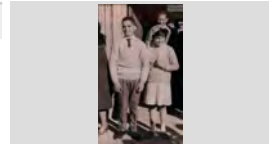

Retrat d'uns joves menjant.

1956

317.021.291

D'esquerra a dreta: Isabel Planiol de Cal Bessons, Vicens Fornés Trias de Cal Alegret i Montserrat Oliva

IMATGES / PAPER /
FOTOGRAFIA



Retrat d'uns joves.

1965

317.021. 180

Nativitat Vila Subirá de Cal Vítxac i en Joan Soliguer Ayats, en " Susu "

IMATGES / PAPER /
FOTOGRAFIA

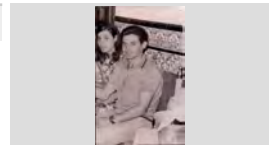

Retrat d'uns nens

1954

317.020.033

D'esquerra a dreta: Eduardo Faro Alúm, Anita Faro Alúm , Juanita Faro Alúm i Carmela Gironès

IMATGES / PAPER /
FOTOGRAFIA

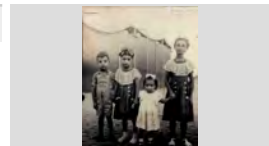

Retrat d'uns nens

1933

317.020.108

Drets, d'esquerra a dreta: Medín Giralt Sais, Juanito Reyné Martínez i Maria Giralt Sais ; Assegudes: Maria

IMATGES / PAPER /
FOTOGRAFIA

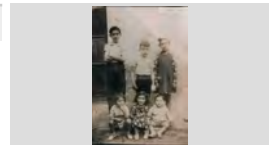

Retrat d'uns nens

1960

317.020.196

Dretsa, d'esquerra a dreta: Francesc Marcos, Rafel Colls Comas, Jordi Sala Caral, Enric Reguant Alsina i Joan

IMATGES / PAPER /
FOTOGRAFIA



Retrat d'uns nens

1949

317.025.234

Pere Vila Rayo i Maria Vila Rayo de Can Lleva

IMATGES / PAPER /
FOTOGRAFIA

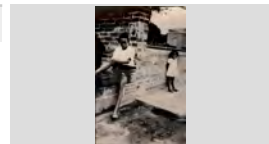

FONS PERSONALS

699 DIVERSOS

028 JOSEP VALLS I ROCA (A) BAMBI

SS 699.028.5000

5000 IMATGES / / /

CONTINGUT

ANYS / TIPOL. DOCUM.

ST

FOTO

Retrat d'uns nens asseguts preparant els diaris per repartit o retornar.
D'esquerra a dreta: Jordi Sala Montero, Josep Maria Escrig Agustí, Ramón Creus Bosch i Lluís Sala Montero

1965

317.025.363

IMATGES / PAPER /
FOTOGRAFIA



Retrat d'uns nens en un carrer.

1955

317.019.316

D'esquerra a dreta: Jaume Fabregó Bosch, Rosa Valls Carreras, Josep Valls Carreras, Josep Roig Rispau i Joan

IMATGES / PAPER /
FOTOGRAFIA



Retrat d'uns nens en un hort.

1938

317.021.242

D'esquerra a dreta: Quim Barnés Ramón, Lola Agustí, Cristina Agustí, Roser Barnés Ramón (vestit blanc) i

IMATGES / PAPER /
FOTOGRAFIA



Retrat d'uns nens en un jardí exterior.

1916

317.025.278

Josep Morell Durán i Lola Morell Durán de Ca la Morell

IMATGES / PAPER /
FOTOGRAFIA

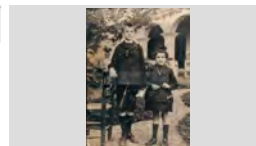

Retrat d'uns nens jugant

1928

317.025.373

A l'esquerra en Bartomeu Creus Sala de Can Creus

IMATGES / PAPER /
FOTOGRAFIA



Retrat d'uns nens.

1955

317.019.042

D'esquerra a dreta: Josep Sais Giralt, Maria Àngels Casassayas, Teresa Blanch Soler i Josep Blanch Soler.

IMATGES / PAPER /
FOTOGRAFIA



Retrat d'uns nois

1955

317.020.234

Manel Pujol Basco del Mas d'en Buc i en Jaume Ciuró Baxibern.

IMATGES / PAPER /
FOTOGRAFIA

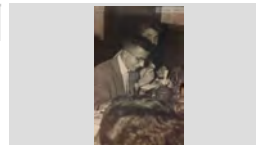

Retrat d'uns nois amb un home.

1962

317.020.210

D'esquerra a dreta: Jaume Pujós Tresserras, Jordi Bonet Pujol, Miquel Jordi Llinás i Enric Reguant Alsina.

IMATGES / PAPER /
FOTOGRAFIA



Retrat d'uns nois i una carreta.

1958

317.020.025

D'esquerra a dreta, a dalt del carro: Jordi Isern Clapés, Antoni Rabassa Doménech i l' Àngel Fresneda Moreno ;

IMATGES / PAPER /
FOTOGRAFIA

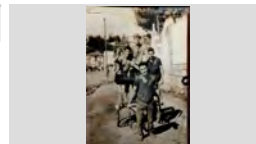

FONS PERSONALS

699 DIVERSOS

028 JOSEP VALLS I ROCA (A) BAMBI

SS 699.028.5000

5000 IMATGES / / /

CONTINGUT

ANYS / TIPOL. DOCUM.

ST

FOTO

Retrat d'uns paletes fent un xalet.

1955

317.022.030

Primera fila: Faustino Franco Ciprés; Segona fila,
d'esquerra a dreta: Joan Tulsà Gener, Josep Cortina

IMATGES / PAPER /
FOTOGRAFIA

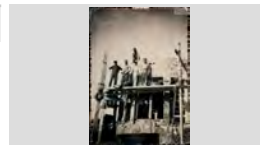

Retrat de família

1987

317.020.213

En Dídac Calventus Julià i en Pere Calventus Sanchez
asseguts al sofà i l' Alba Calventus Julià (dreta)

IMATGES / PAPER /
FOTOGRAFIA

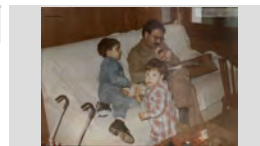

Retrat de grup

1963

317.021.324

D'esquerra a dreta: Sra. Amela, Emilia Amela Estupiña
de Cala Emilia Jardinera i en Josep Reyné Reyné en

IMATGES / PAPER /
FOTOGRAFIA



Retrat de cinc germans.

1972

317.020.319

D'esquerra a dreta: Rosa Mari Tello Tuset, Nati Tello
Tuset, Joaquim Tello Tuset , Iolanda Tello Tuset i

IMATGES / PAPER /
FOTOGRAFIA



Retrat de cinc nens.

1960

317.022.028

D'esquerra a dreta: Jordi Valls Barnés, Josep Barnés,
Conxita Barnés, Joan Macià i Bartomeu Comas

IMATGES / PAPER /
FOTOGRAFIA



RETRAT DE DONES A LA PORTA D'UNA ESGLÉSIA

1968

317.027.382

D'ESQUERRA A DRETA: MERCE VALLS COMAS,
VICTORIA VALLS RAURELL "LA VICTORIA" I ROSITA

IMATGES / PAPER /
FOTOGRAFIA

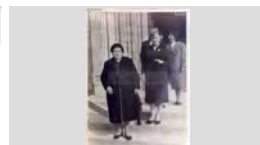

Retrat de dos amics.

1960

317.022.133

Pepito Agustí Baell "Pitu Juriola" i en Pepito Tomàs Maig
Barnés, en Maig

IMATGES / PAPER /
FOTOGRAFIA

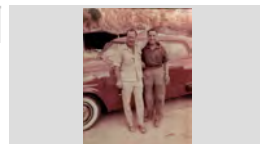

RETRAT DE DOS AVIS

1990

317.028.153

D'ESQUERRA A DRETA: VICENS AGUSTÍ MACIÀ "EN
VICENS BOLET" I AGUSTÍ SALA FULLA "EN TRONS"

IMATGES / PAPER /
FOTOGRAFIA



Retrat de dos avis

1975

317.020.244

Maria Sagrera Soler i Francesc Orench Llorens de Can
Rodón.

IMATGES / PAPER /
FOTOGRAFIA



FONS PERSONALS

699 DIVERSOS

028 JOSEP VALLS I ROCA (A) BAMBI

SS 699.028.5000

5000 IMATGES / / /

CONTINGUT

ANYS / TIPOL. DOCUM.

ST

FOTO

RETRAT DE DOS AVIS A LA PORTA DE LA
ESGLÉSIA
JOAQUIM JORDI TAULINA DE CAN DERI I PEPETA
ALSINA DE CAN BENIGNO

1967

317.026.083

IMATGES / PAPER /
FOTOGRAFIA

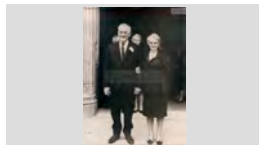

Retrat de dos avis cosint xarxes.

Antònia Baell i Agustí Agustí Macià "els avis Juriola"
cosint les xarxes, asseguts a la platja. Al seu costat el

1960

317.022.244

IMATGES / PAPER /
FOTOGRAFIA



Retrat de dos avis i un nadó.

La Mercè Viñolas Termes sostenint l' Agustí Ribas Pujós
i en Pepet Ribas Valls, a la Masia del Roser.

1958

317.021.307

IMATGES / PAPER /
FOTOGRAFIA



Retrat de dos avis i un nét.

Lola Ros Martorell, Joan Gelabert Palau i el nen Joan
Gelabert Augué de Ca la Perdiueta

1960

317.021. 182

IMATGES / PAPER /
FOTOGRAFIA

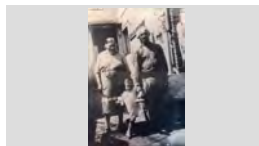

Retrat de dos avis.

Sebastià Bassart Suris i Cristina Gispert Planas

1935

317.022.350

IMATGES / PAPER /
FOTOGRAFIA



RETRAT DE DOS BANYISTES

D'ESQUERRA A DRETA: JOAN AGUSTÍ BAE LL, EN
JOAN JURIO LA I PEPITO AGUSTÍ BAE LL, EN PITU

1955

317.026.198

IMATGES / PAPER /
FOTOGRAFIA

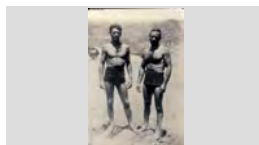

Retrat de dos bessons.

Carlos Soler Arribas i en Miquel Soler Arribas.

1967

317.019.328

IMATGES / PAPER /
FOTOGRAFIA



retrat de dos cambres de EL RELICARIO

D'esquerra a dreta: Angel Coronado Lerín i Miquel Jordi
Linás el noi Deri

1965

317.025.256

IMATGES / PAPER /
FOTOGRAFIA



RETRAT DE DOS DEPENDENTS DARRERE UN
MOSTRADOR

D'ESQUERRA A DRETA: FLORENCIO LÓPEZ RUBIO I
JOSEP SALA MONTERO, POSIBLEMENT A LA

1967

317.026.235

IMATGES / PAPER /
FOTOGRAFIA



FONS PERSONALS

699 DIVERSOS

028 JOSEP VALLS I ROCA (A) BAMBI

SS 699.028.5000

5000 IMATGES / / /

CONTINGUT

ANYS / TIPOL. DOCUM.

ST

FOTO

RETRAT DE DOS DONES TOCANT LA GUITARRA

1997

317.027.292

D'ESQUERRA A DRETA MARIA CARME CIURÓ
BAXIBERN AMB LA SEVA PROFEORA DE GUITARRA

IMATGES / PAPER /
FOTOGRAFIA



RETRAT DE DOS FORNERS

1945 ca

317.027.159

D'ESQUERRA A DRETA EN RAMON BORRELL BADIA
I EN JAUME BORRELL BADIA DE CAN BORRELL AL

IMATGES / PAPER /
FOTOGRAFIA

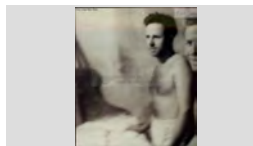

Retrat de dos gemans

1962

317.022.226

Jaume Rusalleda Austrich i Mireia Rusalleda Austrich
de Cal Dragó al carrer de la Riera

IMATGES / PAPER /
FOTOGRAFIA



RETRAT DE DOS GERMANS

1959

317.026.283

ANNA AGUSTÍ MAS I JOSEP AGUSTÍ MAS DE CAL
BARRAQUER

IMATGES / PAPER /
FOTOGRAFIA



RETRAT DE DOS GERMANS

1940

317.027.318

ANTONIA BALTRONS ARBÓ I RAFEL BALTRONS
ARBÓ DE CAN JOAN MANCO

IMATGES / PAPER /
FOTOGRAFIA

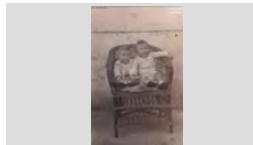

RETRAT DE DOS GERMANS

1963

317.027.075

ASSUMPCIÓ LLIRINÓS ARBÓ I JOSEP LLIRINÓS
ARBÓ

IMATGES / PAPER /
FOTOGRAFIA

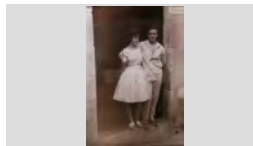

Retrat de dos germans

1960

317.025.271

Carlos Rusalleda Bancells i Maria Teresa Rusalleda
Bancells, els fills del Navarro

IMATGES / PAPER /
FOTOGRAFIA

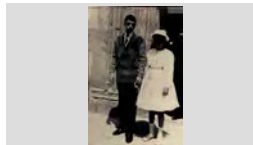

RETRAT DE DOS GERMANS

1995

317.027.018

D'ESQUERRA A DRETA: JOAN AGUSTÍ OLIVÉ I
CARLOS AGUSTÍ OLIVÉ DAVANT DEL RESTAURANT

IMATGES / PAPER /
FOTOGRAFIA



RETRAT DE DOS GERMANS

1961

317.027.149

D'ESQUERRA A DRETA: JOSEP PUIGVERT RAFART I
JOAN PUIGVERT RAFART DE CAL BURRIQUEÑO

IMATGES / PAPER /
FOTOGRAFIA

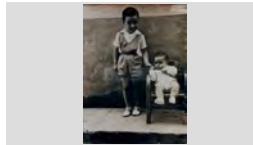

FONS PERSONALS

699 DIVERSOS

028 JOSEP VALLS I ROCA (A) BAMBI

SS 699.028.5000

5000 IMATGES / / /

CONTINGUT

ANYS / TIPOL. DOCUM.

ST

FOTO

RETRAT DE DOS GERMANS

1950

317.027.173

JAUME COSTA QUINTANA I ANNA COSTA QUINTANA

IMATGES / PAPER /
FOTOGRAFIA



RETRAT DE DOS GERMANS

1931

317.028.095

JOAN PUIGVERT SALICRÚ I PEPITA PUIGVERT
SALICRÚ DE CAL BURRIQUEÑO

IMATGES / PAPER /
FOTOGRAFIA



Retrat de dos germans

1990

317.020.255

Jordi Draper Costa i Núria Draper Costa.

IMATGES / PAPER /
FOTOGRAFIA



RETRAT DE DOS GERMANS

1951

317.026.114

PAQUITA FRANCO MORELL I JOAN FRANCO
MORELL DE CA LA MORELL

IMATGES / PAPER /
FOTOGRAFIA



RETRAT DE DOS GERMANS

1942

317.027.225

PEPITA ILLA BARDERA I ANTONIO ILLA BARDERÁ
DE CAN JAUMET DRAPAIRE

IMATGES / PAPER /
FOTOGRAFIA

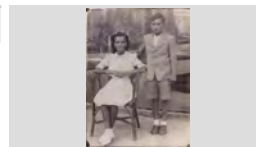

Retrat de dos germans

1944

317.022.335

D'esquerra a dreta: Josep Ribera Cardona i Jordi Ribera
Cardona de Cal Grill

IMATGES / PAPER /
FOTOGRAFIA

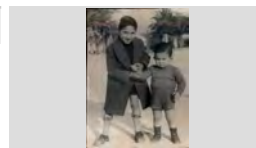

Retrat de dos germans

1972

317.022.270

Joan Pujadas Valls i Dolors Pujadas Valls de Can
Ribalaigua

IMATGES / PAPER /
FOTOGRAFIA

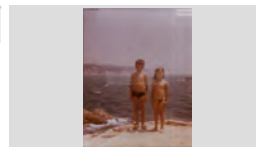

Retrat de dos germans

1935

317.020.222

Miquel Palau Pujolà i en Quimet Palau Pujolà de Can
Potagrossa.

IMATGES / PAPER /
FOTOGRAFIA



RETRAT DE DOS GERMANS BESSONS

1957

317.027.024

D'ESQUERRA A DRETA EN JORDI SALA CARALT I EN
FELIP SALA CARALT AMB UN GOS I UN GAT

IMATGES / PAPER /
FOTOGRAFIA



FONS PERSONALS

699 DIVERSOS

028 JOSEP VALLS I ROCA (A) BAMBI

SS 699.028.5000

5000 IMATGES / / /

CONTINGUT

ANYS / TIPOL. DOCUM.

ST

FOTO

Retrat de dos germans bessons.

1955

317.020.136

Felip Sala Caral i Jordi Sala Caral de Can Felip dels naps.

IMATGES / PAPER /
FOTOGRAFIA



Retrat de dos germans.

1974

317.021. 152

Carles Soler Arribas i Miquel Soler Arribas

IMATGES / PAPER /
FOTOGRAFIA



Retrat de dos germans.

1964

317.020.208

D'esquerra a dreta: Simón Sánchez Zafra i Pedrito Sanchez Zafra

IMATGES / PAPER /
FOTOGRAFIA



Retrat de dos germans.

1963

317.022.007

Joan Lloveras Sabaté i Carme Lloveras Sabaté de Ca la Mare no vol.

IMATGES / PAPER /
FOTOGRAFIA



Retrat de dos germans.

1980

317.025.064

Jordi Bonet Cardona i Angelina Bonet Cardona de can Vadó Pastor

IMATGES / PAPER /
FOTOGRAFIA



Retrat de dos germans.

1985

317.019.210

Jordi Roig Blanch i la Cristina Roig Blanch de Ca l'Evaristo.

IMATGES / PAPER /
FOTOGRAFIA

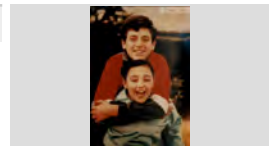

Retrat de dos germans.

1960

317.021. 143

Josep Bernat Montero i Carme Bernat Montero

IMATGES / PAPER /
FOTOGRAFIA

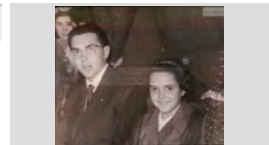

Retrat de dos germans.

1949

317.021. 186

Josep Blanch Soler i Teresa Blanch Soler de Ca l'Evaristo

IMATGES / PAPER /
FOTOGRAFIA



Retrat de dos germans.

1968

317.020.373

Ramon Ribas Mastínez i Ana Coloma Ribas Martínez

IMATGES / PAPER /
FOTOGRAFIA

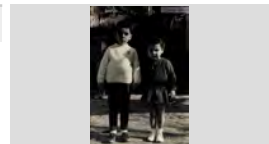

FONS PERSONALS

699 DIVERSOS

028 JOSEP VALLS I ROCA (A) BAMBI

SS 699.028.5000

5000 IMATGES / / /

CONTINGUT

ANYS / TIPOL. DOCUM.

ST

FOTO

Retrat de dos germans.

1959

317.019.032

Roser Barnés Ramon i en Santiago Barnés Ramon de Cal Tut.

IMATGES / PAPER /
FOTOGRAFIA



RETRAT DE DOS HOMES

1970

317.026.041

A L'ESQUERRA EN JOSEP VALLS ROCA DE CAN RIBALAIQUA I A LA DRETA EN JOSEP SALICRÚ

IMATGES / PAPER /
FOTOGRAFIA



RETRAT DE DOS HOMES

1991

317.027.290

ANTONI CERÓN VICENTE I FRANCISCO MARTÍNEZ GÓMEZ " EN PACO HIERBAS" AL RESTAURANT

IMATGES / PAPER /
FOTOGRAFIA



RETRAT DE DOS HOMES

1970

317.027.154

BERTOMEU RUSCALLEDA BATLLE "EL NOI DRAGÓ" I DOMINGO MARGALEF BORRULL

IMATGES / PAPER /
FOTOGRAFIA

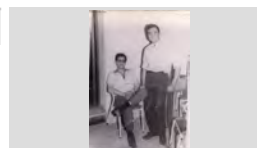

Retrat de dos homes

1965

317.020.102

Carles Baltrons Austrich de Ca la Pepa Rams i l' Andreu de la Torre García, de Cal Piyayo.

IMATGES / PAPER /
FOTOGRAFIA

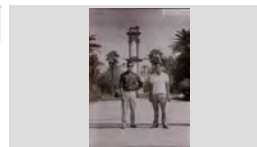

Retrat de dos homes

1963

317.022.248

Carles Baltrons Austrich de Cala Pepa Maca i Josep Valls Roca de Can Ribalaigua

IMATGES / PAPER /
FOTOGRAFIA

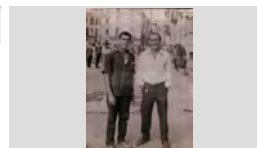

RETRAT DE DOS HOMES

1970

317.027.193

CRISTOBAL MEDINA CASAS I JORDI BOADA VALENTÍ DE CAN PEPET DELS ANECS

IMATGES / PAPER /
FOTOGRAFIA



RETRAT DE DOS HOMES

1975

317.028.074

D'ESQUERRA A DRETA: EMILI SERRA BAS I DELFÍ SERRA SCHILLING DE CAN MILIO BATÓ EN UNA

IMATGES / PAPER /
FOTOGRAFIA



Retrat de dos homes

1965

317.020.367





D'esquerra a dreta: Esteve Blanch Casassayas de Ca l'Evaristo i Joan Agustí Albà de Can Bolet

IMATGES / PAPER /
FOTOGRAFIA

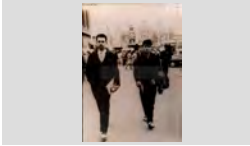

FONS PERSONALS

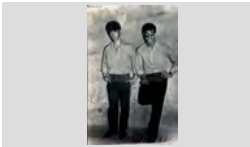
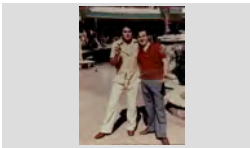
699	DIVERSOS		
028	JOSEP VALLS I ROCA (A) BAMBI	SS	699.028.5000
5000	IMATGES / / /		

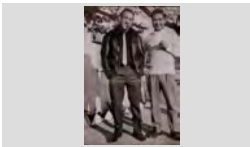
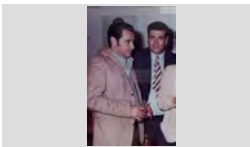
CONTINGUT	ANYS / TIPOL. DOCUM.	ST	FOTO
Retrat de dos homes D'esquerra a dreta: Esteve Boada Oliveras i Jordi Boada Valentí, de Can Pepet dels ànecs.	1962 IMATGES / PAPER / FOTOGRAFIA	317.022.001	
Retrat de dos homes D'esquerra a dreta: Francisco Tarrats Rovira en Badalona i en Rossendo Ribas Regi, en Sargas.	1950 IMATGES / PAPER / FOTOGRAFIA	317.020.332	
RETRAT DE DOS HOMES D'ESQUERRA A DRETA: JOAN ACEÑA PUIG I EDUARD CLAVELL CABOT	1979 IMATGES / PAPER / FOTOGRAFIA	317.028.162	
RETRAT DE DOS HOMES D'ESQUERRA A DRETA: JOAN MANEL BLASCO PÍ I SANTI SÁNCHEZ FONT	1967 IMATGES / PAPER / FOTOGRAFIA	317.027.027	
Retrat de dos homes D'esquerra a dreta: Jordi Aulet Puig i Josep Carbonell Camps de Can Bana	1964 IMATGES / PAPER / FOTOGRAFIA	317.022.234	
RETRAT DE DOS HOMES D'ESQUERRA A DRETA: JOSÉ MATEO MARTÍNEZ "EN MATEU" I ANTONIO GARCÍA MORAGAS	1977 IMATGES / PAPER / FOTOGRAFIA	317.027.395	
RETRAT DE DOS HOMES D'ESQUERRA A DRETA: JOSEP BORRELL BADIA DE CAN BORRELL I FRANCESC FÁBREGAS PLA DE CAN	1965 IMATGES / PAPER / FOTOGRAFIA	317.027.398	
Retrat de dos homes D'esquerra a dreta: Josep Valls Roca de Can Ribalaigua i Joaquim Pastor Marquès de Can Turu Cadiré.	1964 IMATGES / PAPER / FOTOGRAFIA	317.022.179	
RETRAT DE DOS HOMES D'ESQUERRA A DRETA: LLUÍS VENTURA COLOMA "EN LLUÍS DEL PEIX" I JOAQUIM TEIRA BUIXEDA DE	1975 IMATGES / PAPER / FOTOGRAFIA	317.027.164	

FONS PERSONALS

699 DIVERSOS

028 JOSEP VALLS I ROCA (A) BAMBI

SS 699.028.5000

5000 IMATGES / / /

CONTINGUT

ANYS / TIPOL. DOCUM.

ST

FOTO

Retrat de dos homes

1970

317.021.044

d'esquerra a dreta: Lluís Ventura Coloma i Jaume Colom
Illa fent botifarres.

IMATGES / PAPER /
FOTOGRAFIA



RETRAT DE DOS HOMES

1963

317.028.111

D'ESQUERRA A DRETA: LOPE MATEO MARTÍN I
JOAN CARCERENY DÍAZ "EN RASCAYÚ"

IMATGES / PAPER /
FOTOGRAFIA



RETRAT DE DOS HOMES

1998

317.028.008

D'ESQUERRA A DRETA: MEDIN GIRALT JORDI I
CARLOS CAMACHO CERRO

IMATGES / PAPER /
FOTOGRAFIA



RETRAT DE DOS HOMES

1960

317.026.381

D'ESQUERRA A DRETA: MELCHOR MONTERO VERT
I DOMÉNECH MONER BASSART

IMATGES / PAPER /
FOTOGRAFIA



RETRAT DE DOS HOMES

1961

317.027.333

D'ESQUERRA A DRETA: PERE VIÑALS TABERNER
DE CAN GIRONA I N.C.

IMATGES / PAPER /
FOTOGRAFIA



RETRAT DE DOS HOMES

1993

317.028.030

D'ESQUERRA A DRETA: RAFAEL BENJUMEA "EL
NIÑO DE OROR" I JOAN FÁBREGÁS PLÁ EN

IMATGES / PAPER /
FOTOGRAFIA



RETRAT DE DOS HOMES

1988

317.027.350

D'ESQUERRA A DRETA: RAMÓN ALBERTÍ MARIA I
EDUARDO LÓPEZ ALVÁREZ (PRESIDENT DEL CLUB
CAMPEONATO DE PETANCA

IMATGES / PAPER /
FOTOGRAFIA

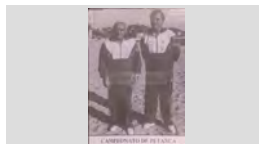

RETRAT DE DOS HOMES

1992

317.027.321

D'ESQUERRA A DRETA: XAVIER ALBERTÍ GALLART I
JOAN BERNAT MONTERO DAVANT D'UN ESCENARI

IMATGES / PAPER /
FOTOGRAFIA



Retrat de dos homes

1957

317.022.332



D'esquerra a dreta: Josep Ribera Cardona de Cal Grill i
Enric Campmajó Mas "de Cabañes"

IMATGES / PAPER /
FOTOGRAFIA





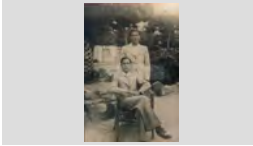

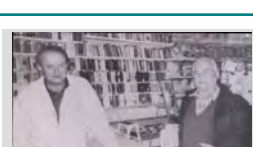
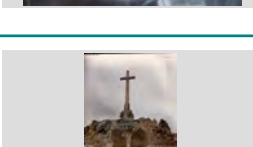
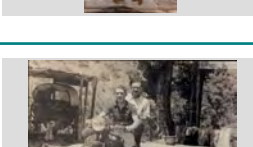
FONS PERSONALS

699	DIVERSOS		
028	JOSEP VALLS I ROCA (A) BAMBI	SS	699.028.5000
5000	IMATGES / / /		

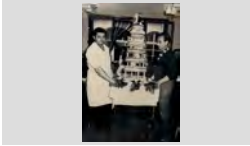
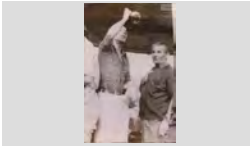
CONTINGUT	ANYS / TIPOL. DOCUM.	ST	FOTO
RETRAT DE DOS HOMES DRETS: AGUSTI BONET PRATS DE CAN BADÓ PASTOR I ASSEGUT: QUIMET CREUS SALA DE CAN	1934 IMATGES / PAPER / FOTOGRAFIA	317.026.026	
RETRAT DE DOS HOMES SEBASTIÀ LLORENS PARÉS "L'AVI SIENY" I L'ONCLE PETRRÁ	1914 IMATGES / PAPER / FOTOGRAFIA	317.027.022	
Retrat de dos homes Santiago Barnés Ramón (dret) i l' Albert Batlle Marlés assegut en un mirador, al fons la ciutat de Toledo.	1965 IMATGES / PAPER / FOTOGRAFIA	317.021.231	
RETRAT DE DOS HOMES D'ESQUERRA A DRETA AGUSTÍ VILA GALÍ DE CAN VILA I AGUSTÍ BLANCH MASFERRER DE CAN	1994 IMATGES / PAPER / FOTOGRAFIA	317.027.203	
RETRAT DE DOS HOMES D'ESQUERRA A DRETA PERE SOLER CABALLOL I PEPITO GIRONÉS FONTANELLA A LA BOTIGA DE	1992 IMATGES / PAPER / FOTOGRAFIA	317.028.010	
Retrat de dos homes Jaume Ribera Aymerich de Cal Grill i Josep Rafart Planas de Can Rafart	1965 IMATGES / PAPER / FOTOGRAFIA	317.022.383	
RETRAT DE DOS HOMES A LA CABINA D'UN CREUER JUANILLO MARTÍNEZ CODINA "EN JUANILLO" I EN PEPITO AGUSTÍ BAELL DE CAN JURIOLA AL TIMÓ	1950 IMATGES / PAPER / FOTOGRAFIA	317.027.287	
RETRAT DE DOS HOMES AL VALLE DE LOS CAIDOS (MADRID) D'ESQUERRA A DRETA: JOSEP GALLART RIBERA DE CAL TREMENDO I MELCIOR PUIGVERT ANDREU	1964 IMATGES / PAPER / FOTOGRAFIA	317.026.129	
Retrat de dos homes amb moto. Pere Isern Alimany i Sebastià Sala Raurell de can Malànima.	1955 IMATGES / PAPER / FOTOGRAFIA	317.020.049	

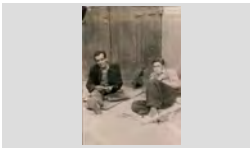
FONS	PERSONALS
699	DIVERSOS
028	JOSEP VALLS I ROCA (A) BAMBI SS 699.028.5000
5000	IMATGES / / /

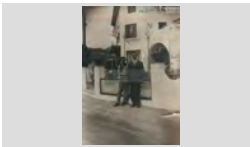
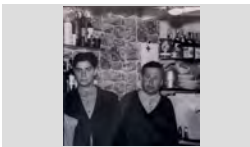
CONTINGUT	ANYS / TIPOL. DOCUM.	ST	FOTO
Retrat de dos homes amb un pastís de noces. D'esquerra a dreta Ciset Ruscalleda Batlle (Ciset del Navarro) i Joan Baptista Bernat Sarró en Bernat	1960 IMATGES / PAPER / FOTOGRAFIA	317.025.298	
RETRAT DE DOS HOMES AMB UN PORRÓ N.C. (BEVENT AMB EL PORRÓ) I ANTONIO INGLÉS CASTELLS "EL CHUPETE"	1979 IMATGES / PAPER / FOTOGRAFIA	317.027.396	
Retrat de dos homes amb una placa d'homenatge. D'esquerra a dreta: Liberto Reyné Castells i en Pere Cortada Boixo.	1980 IMATGES / PAPER / FOTOGRAFIA	317.021. 170	
RETRAT DE DOS HOMES ASSEGUTS D'ESQUERRA A DRETA: QUIMET ROMANÍ ALEÑÁ I JOSEP ABUYÉ COLOM	1980 IMATGES / PAPER / FOTOGRAFIA	317.027.181	
Retrat de dos homes asseguts al terra. D'esquerra a dreta: Bartomeu Creus Sala i en Joan Pi Marqués, el "noi Quirro".	1950 IMATGES / PAPER / FOTOGRAFIA	317.022.239	
Retrat de dos homes asseguts en una vorera. Fèlix Ros Poch de Can Rusegons i Andres Garcia Quintana, en Felipe.	1977 IMATGES / PAPER / FOTOGRAFIA	317.021.318	
Retrat de dos homes davant de Can Schilling D'esquerra a dreta: Joan Artau de Cal Artau i en Salvador Schilling Caro de Can Schilling.	1975 IMATGES / PAPER / FOTOGRAFIA	317.021.284	
RETRAT DE DOS HOMES DAVANT DEL ROSAMAR D'ESQUERRA A DRETA: ELISEO VIÑALS DE CAN GIRONA I JUANILLO MARTINEZ CODINA, EN	1955 IMATGES / PAPER / FOTOGRAFIA	317.026.335	
RETRAT DE DOS HOMES EN UN BAR D'ESQUERRA A DRETA: SALVADOR BONET GIRALT DE CAN VADÓ PASTOR I EN PEPE	1965 IMATGES / PAPER / FOTOGRAFIA	317.027.078	

FONS PERSONALS

699 DIVERSOS

028 JOSEP VALLS I ROCA (A) BAMBI

SS 699.028.5000

5000 IMATGES / / /

CONTINGUT

ANYS / TIPOL. DOCUM.

ST

FOTO

RETRAT DE DOS HOMES EN UN CASAMENT

1970

317.026.324

D'ESQUERRA A DRETA: JOSEP MARIA ARPÍ
MONTERO I JOAN BERNAT MONTERO

IMATGES / PAPER /
FOTOGRAFIA



RETRAT DE DOS HOMES EN UNA FINESTRA

1971

317.026.363

D'ESQUERRA A DRETA: SANTI SÁNCHEZ FONT I
JOAN MANEL BLASCO PÍ

IMATGES / PAPER /
FOTOGRAFIA



RETRAT DE DOS HOMES EN UNA TAULA
ELECTORAL

1979

317.027.400

D'ESQUERRA A DRETA: SEBASTIAN ROMERO
GUERRERO "EN SEBAS" I BARTOMEU

IMATGES / PAPER /
FOTOGRAFIA

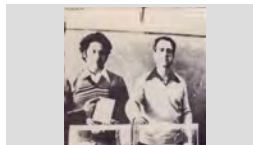

RETRAT DE DOS HOMES EN UNA TERRASSA DEL
PASSEIG

1948

317.026.225

D'ESQUERRA A DRETA: VICENS BOU GELI I JUST
MARLÉS VILARRODONA, A LA PART DRETA

IMATGES / PAPER /
FOTOGRAFIA



RETRAT DE DOS HOMES EN TAULATS

1984

317.027.348

D'ESQUERRA A DRETA: LLUÍS VENTURA COLOMA I
JAUME FÁBREGÓ BOSCH

IMATGES / PAPER /
FOTOGRAFIA



Retrat de dos homes entaulats

1960

317.025.351

D'esquerra a dreta: Josep Franch Fernández i Joan
Antoni Giralt Benedico

IMATGES / PAPER /
FOTOGRAFIA



Retrat de dos homes escombrant i netejant un terra d'un
local.

1960

317.025.257

D'esquerra a dreta: Pere Llambí Roig en Pere de La
Campana i Ramón Subirats Sagrera en Ramón del

IMATGES / PAPER /
FOTOGRAFIA

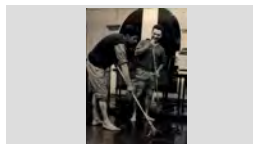

Retrat de dos homes fent l'arròs

1987

317.021.005

D'esquerra a dreta: Esteve Blanch Casassayas i l' Antoni
Garcia.

IMATGES / PAPER /
FOTOGRAFIA



RETRAT DE DOS HOMES I UN NEN

1964

317.027.028

D'ESQUERRA A DRETA: ESTEVE BOADA OLIVERA,
PERE BOADA OLIVERA I XAVIER BOADA UTSET

IMATGES / PAPER /
FOTOGRAFIA

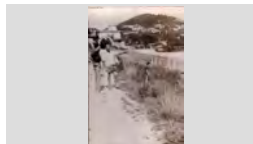

FONS PERSONALS

699 DIVERSOS

028 JOSEP VALLS I ROCA (A) BAMBI

SS 699.028.5000

5000 IMATGES / / /

CONTINGUT

ANYS / TIPOL. DOCUM.

ST

FOTO

RETRAT DE DOS HOMES I UN NEN AL CARRER
D'ESQUERRA A DRETA: JOAN BAPTISTA BERTIS
PUIG, JOSEP BALTRONS BERTIS I AMADEU BOSCH

1964

317.027.080

IMATGES / PAPER /
FOTOGRAFIA



Retrat de dos homes i una nena.

1965

317.021.259

D'esquerra a dreta: Eleuterio Marcos Trillo, en Marcos,
nena N. C. i Salvador Boadas Cornellà de Can Pubill.

IMATGES / PAPER /
FOTOGRAFIA

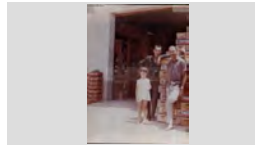

RETRAT DE DOS HOMES PARLANT

1969

317.026.150

D'ESQUERRA A DRETA: JUANITO ABUYÉ COLOM I
MELCHOR MONTERO VERT; AL DARRERE EN JOAN

IMATGES / PAPER /
FOTOGRAFIA



RETRAT DE DOS HOMES PARLANT

1978

317.027.226

JOAN CASTELLS VILANA "MANZANEQUE" I NICOLAU
ARTÉS ORDOÑEZ "EN NICOLAS"

IMATGES / PAPER /
FOTOGRAFIA



Retrat de dos homes passejant per la coberta d'un
vaixell.

1958

317.025.203

d'esquerra a dreta: Narcís Sais Vidal " Del Chorro " i
Ventura Llibre Costas en Rata

IMATGES / PAPER /
FOTOGRAFIA

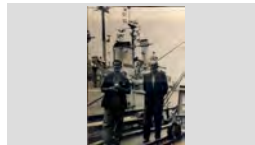

RETRAT DE DOS HOMES SALUDAN-SE

1990

317.028.018

MANEL PLANAS JORDÁ I ALBERT BATLLE MARLÉS,
FENT EFECTIU EL RELLEU A LA PRESIDENCIA DE

IMATGES / PAPER /
FOTOGRAFIA



Retrat de dos homes.

1970

317.021.040

d'esquerra a dreta: Joan Cama Roig i Antonio Pacheco
Campano.

IMATGES / PAPER /
FOTOGRAFIA

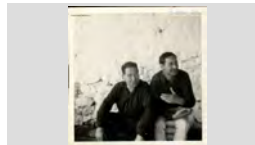

Retrat de dos homes.

1970

317.021.041

d'esquerra a dreta: Just Fornaguera Sayrol i Rafel Costa
Planellas.

IMATGES / PAPER /
FOTOGRAFIA

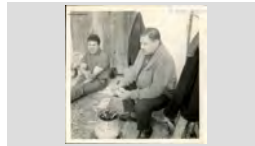

Retrat de dos homes.

1940

317.021. 171

D'esquerra a dreta: Lluís Giralt Giralt i l' Esteve Blanch
Casassayas.

IMATGES / PAPER /
FOTOGRAFIA

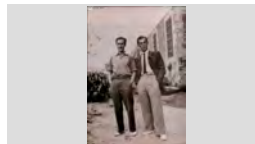

FONS PERSONALS

699	DIVERSOS	
028	JOSEP VALLS I ROCA (A) BAMBI	SS 699.028.5000
5000	IMATGES / / /	

CONTINGUT ANYS / TIPOL. DOCUM. ST FOTO

Retrat de dos homes.	1980	317.020.249	
D'esquerra a dreta: Salvador Bonet Giralte de Can Vadó pastor i en Miquel Costa Planellas.	IMATGES / PAPER / FOTOGRAFIA		

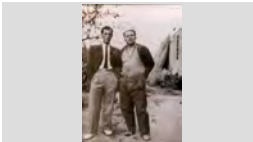
Retrat de dos homes.	1950	317.021. 169	
D'esquerra a dreta: Esteve Blanch Casassayas i en Francesc Rubiño Font.	IMATGES / PAPER / FOTOGRAFIA		

Retrat de dos homes.	1979	317.021. 086	
D'esquerra a dreta: Josep Blanch Soler de Ca l'Evaristo i Manuel Sanchez Caldera	IMATGES / PAPER / FOTOGRAFIA		

Retrat de dos homes.	1975	317.019.149	
Melcior Montero Vert i en Domènec Moner Bassart .	IMATGES / PAPER / FOTOGRAFIA		

Retrat de dos homes.	1965	317.020.061	
Quimet Turbany Ribas de Can Peret Xiu i Francisco Rubiño Font .	IMATGES / PAPER / FOTOGRAFIA		

Retrat de dos infants a dalt d'un ase de joguina.	1957	317.025.025	
Toni Rodés Oliveras i Maria Angels Rodés Oliveras de Can Mistus	IMATGES / PAPER / FOTOGRAFIA		

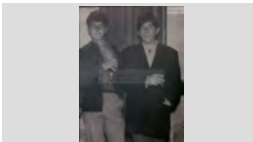
Retrat de dos joves	1965	317.025.168	
D'esquerra a dreta: Josep Maria Nicolás Cubias de Can Lalo i Arturo Vidal Munt de Can Munt	IMATGES / PAPER / FOTOGRAFIA		

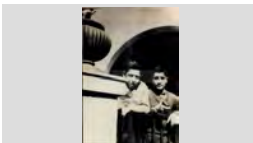
RETRAT DE DOS JOVES	1964	317.027.023	
D'ESQUERRA A DRETA: JOSEP MARIA SALA GASCONS I JOAN MANEL BLASCO PÍ	IMATGES / PAPER / FOTOGRAFIA		

Retrat de dos joves davant d'un siscents.	1970	317.022.112	
Florencio González Hernández i en Jordi Aulet drets, davant d'un cotxe aparcad davant d'una botiga de	IMATGES / PAPER / FOTOGRAFIA		

FONS PERSONALS

699 DIVERSOS

028 JOSEP VALLS I ROCA (A) BAMBI

SS 699.028.5000

5000 IMATGES / / /

CONTINGUT

ANYS / TIPOL. DOCUM.

ST

FOTO

Retrat de dos joves en una barca.

1965

317.020.044

Marián i en Melció Puigvert Barnés

IMATGES / PAPER /
FOTOGRAFIA



Retrat de dos joves.

1965

317.019.279

Montserrat Obiols Lloveras de Can Tofol Ganga i en Josep Comas Moré de Can Comas.

IMATGES / PAPER /
FOTOGRAFIA

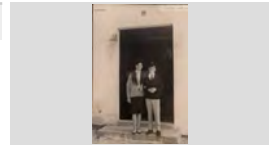

Retrat de dos motoristes.

1960

317.020.368

D'esquerra a dreta: Joan Antoni Giralt Benedico de Can Girabutxaques i en Jaume Planiol Austrich , de Cals

IMATGES / PAPER /
FOTOGRAFIA



Retrat de dos nens

1962

317.021.035

Carme Ramírez Burgada i Josep Ramírez Burgada.

IMATGES / PAPER /
FOTOGRAFIA

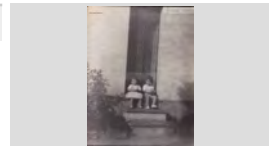

RETRAT DE DOS NENS

1961

317.027.256

CRISTINA MARTÍNEZ VELASCO DE CAL PEÓ I MANEL VELASCO FELIP DE CAN MANEL PEÓ

IMATGES / PAPER /
FOTOGRAFIA



RETRAT DE DOS NENS

1977

317.027.294

MONTSERRAT LLORENS PINILLOS I JORDI LLORENS PINILLOS DE CAN LLORENS

IMATGES / PAPER /
FOTOGRAFIA



Retrat de dos nens

1950

317.025.136

D'esquerra a dreta German Cartes Sala i Joan Sala Montero

IMATGES / PAPER /
FOTOGRAFIA



Retrat de dos nens

1954

317.025.321

D'esquerra a dreta: Joan Blasco Pí de Can Pí i Santi Sánchez Font de Can Pedrito

IMATGES / PAPER /
FOTOGRAFIA

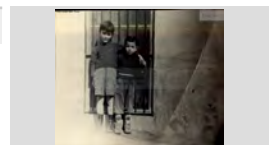

Retrat de dos nens

1954

317.022.237

D'esquerra a dreta: Joan Esteve i en Josep Carbonell Camps de Can Bana dalt d'un petit cotxe

IMATGES / PAPER /
FOTOGRAFIA



FONS PERSONALS

699 DIVERSOS

028 JOSEP VALLS I ROCA (A) BAMBI

SS 699.028.5000

5000 IMATGES / / /

CONTINGUT

ANYS / TIPOL. DOCUM.

ST

FOTO

Retrat de dos nens

1956

317.021.313

En Carles Fornés Trias i la Mari Carme Fornés Trias asseguts al portal de casa seva.

IMATGES / PAPER /
FOTOGRAFIA

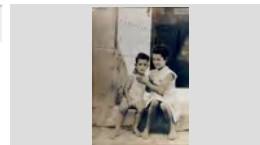

Retrat de dos nens a dalt d'una vespa.

1972

317.025.052

Dolors Pujadas Valls i Joan Pujadas Valls de Can Ribalaigua

IMATGES / PAPER /
FOTOGRAFIA



RETRAT DE DOS NENS A LA PLATJA

1968

317.027.401

TERESA PONS SALA DE CAN SABATA I PITU RUSCALLEDA TRESSERRAS DE CAL DRAGÓ

IMATGES / PAPER /
FOTOGRAFIA

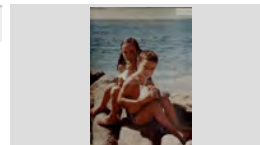

Retrat de dos nens a la sortida de l'església.

1962

317.025.393

Amadeo Bosch Baltrons i Dolors Creus Bosch; Al fons Lola Vila Illas i Salvador Grau Ferro

IMATGES / PAPER /
FOTOGRAFIA

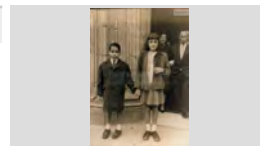

Retrat de dos nens al pati del col·legi de les monges franceses.

1976

317.019.037

Gemma Abellan Robert de Can Boigas i la Desiré Gómez Barnés de Can Tut recolzades a la pedra que

IMATGES / PAPER /
FOTOGRAFIA



Retrat de dos nens amb la tieta

1951

317.022.203

D'esquerra a dreta: Josep Maria Sala Gascons, Maria Mercè Sala Gascons i Conxita Sala Gascons de Can

IMATGES / PAPER /
FOTOGRAFIA

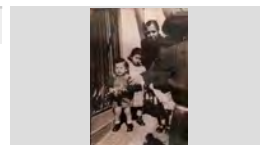

Retrat de dos nens ballant

1956

317.025.187

Montserrat Sagaró Planiol de Can Sagaró i Josep Sais Reyné "del Chorro"

IMATGES / PAPER /
FOTOGRAFIA

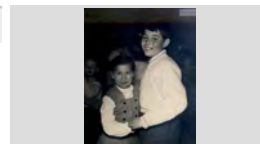

Retrat de dos nens disfressats.

1992

317.021.006

Josep Colls i Rosa Maria Colls de Ca l'Ansiós

IMATGES / PAPER /
FOTOGRAFIA

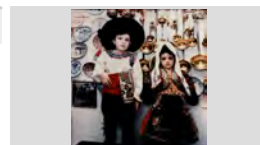

Retrat de dos nens en un cotxe de juguina.

1957

317.021.095

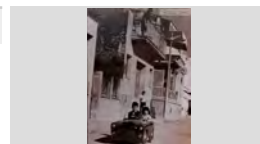

Joan Esteve de Cal Esteve i Rosa Domènech Rabassa de Cal Tero

IMATGES / PAPER /
FOTOGRAFIA



FONS PERSONALS

699	DIVERSOS		
028	JOSEP VALLS I ROCA (A) BAMBI	SS	699.028.5000
5000	IMATGES / / /		

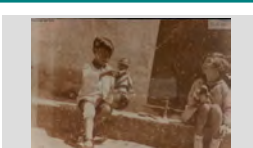
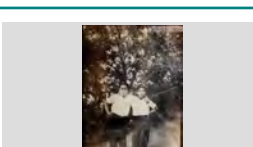
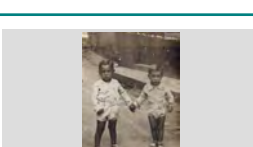
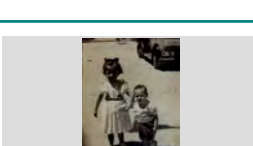
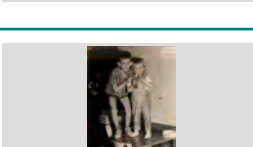
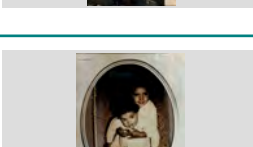
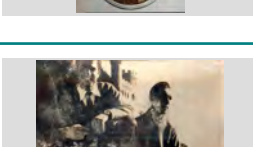
CONTINGUT	ANYS / TIPOL. DOCUM.	ST	FOTO
Retrat de dos nens en una bassa. D'esquerra a dreta: Josep Isern Clapés de Cal Isern i Joan Sala Gascons de Can Gascons	1965 IMATGES / PAPER / FOTOGRAFIA	317.022.228	
RETRAT DE DOS NENS ENTAULATS MERCE FAURIA RIBAS I MEDIN GIRALT JORDI	1952 IMATGES / PAPER / FOTOGRAFIA	317.026.383	
RETRAT DE DOS NENS JUGANT AL CARRER MANEL BOADAS NUALART I MARIA CARME BANCELLS CONGS	1935 IMATGES / PAPER / FOTOGRAFIA	317.027.129	
Retrat de dos nens. D'esquerra a dreta: Rafel Llinás de Can Pansa i Pepito Colls de ca l'Ansiós.	1935 IMATGES / PAPER / FOTOGRAFIA	317.020.199	
Retrat de dos nens. D'esquerra a dreta: Quimet Barnés Ramón i en Josep Barnés Ramón, de Can Tut	1938 IMATGES / PAPER / FOTOGRAFIA	317.021.250	
Retrat de dos nens. Elena Fontrodona Valero de Can Siano i Antonio Casteyó Fontrodona de Can Pepet Marxant.	1958 IMATGES / PAPER / FOTOGRAFIA	317.022.097	
Retrat de dos nens. Jaume Rusalleda Austrich i Mireia Rusalleda Austrich de Cal Dragó.	1965 IMATGES / PAPER / FOTOGRAFIA	317.022.144	
Retrat de dos nens. Maria Teresa Roig Blanch amb al seu germà petit Rafel Roig blanch de Cal Evaristo	1974 IMATGES / PAPER / FOTOGRAFIA	317.019.300	
Retrat de dos nois D'esquerra a dreta: Francesc Dillonder Burgada de Cal Salero i en Josep Jordà Agustí de Can Bitlloch asseguts	1955 IMATGES / PAPER / FOTOGRAFIA	317.021.397	

FONS PERSONALS

699 DIVERSOS

028 JOSEP VALLS I ROCA (A) BAMBI

SS 699.028.5000

5000 IMATGES / / /

CONTINGUT**ANYS / TIPOL. DOCUM.****ST****FOTO**

Retrat de dos nois

1970

317.021.078

Josep Carbó Palaudelmas (ajupit) de Can Saragossa i
Jordi Valls Barnés (dret) de Ca la Rossita FelipIMATGES / PAPER /
FOTOGRAFIA

Retrat de dos nois

1965

317.022.241

En Josep Salvador Rotllan "serenito" fumant i en Jaume
Grimal Torrent "Jaume de l'Àngel"IMATGES / PAPER /
FOTOGRAFIA

Retrat de dos nois

1942

317.021.276

Francesc Mauri Fauria i Lluís Llorens Coll

IMATGES / PAPER /
FOTOGRAFIA

Retrat de dos nois dalt d'una moto.

1956

317.020.019

D'esquerra a dreta: Jaume Planiol Austrich de Cals
Besson i en Juanillo Martínez Codina de Can Diego.IMATGES / PAPER /
FOTOGRAFIA

Retrat de dos nois en un àpat.

1964

317.025.365

D'esquerra a dreta: Lluís Sala Montero i Jordi Sala
MonteroIMATGES / PAPER /
FOTOGRAFIA

RETRAT DE DOS NOIS EN UN CARRER

1957

317.026.394

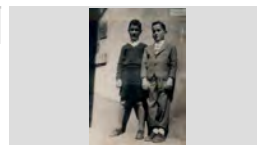
D'ESQUERRA A DRETA: JOAN MANEL BLASCO PÍ I
ANTONIO OLIVA SEBAIMATGES / PAPER /
FOTOGRAFIA

Retrat de dos nois en una foto estudi.

1949

317.025.141

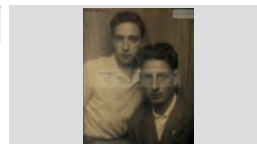
D'esquerra a dreta: Pere Barón Martínez de Can Barón i
Pere Vila Rayo de Can LlevaIMATGES / PAPER /
FOTOGRAFIA

Retrat de dos nois en una platja.

1965

317.019.043

Joan Castells Vilana, conegut com "En Manzaneque" i l'
Andreu de la Torre Garcia de Cal Piyayo.IMATGES / PAPER /
FOTOGRAFIA

Retrat de dos nois.



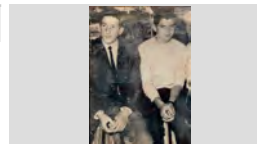

1963

317.022.039



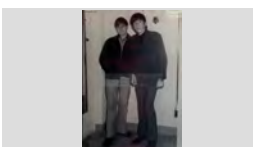

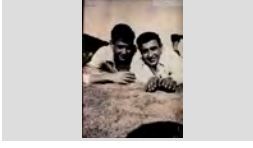
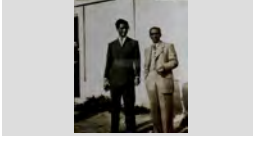
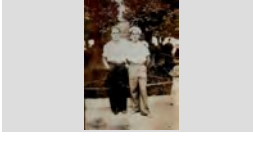

D'esquerra a dreta: Albert Reixach de Can Dauret i
Miquel Dillonder de Cal Salero.IMATGES / PAPER /
FOTOGRAFIA

FONS PERSONALS

699	DIVERSOS		
028	JOSEP VALLS I ROCA (A) BAMBI	SS	699.028.5000
5000	IMATGES / / /		





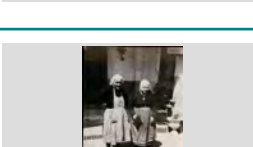
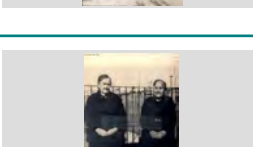
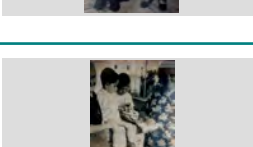

CONTINGUT	ANYS / TIPOL. DOCUM.	ST	FOTO
Retrat de dos nois. D'esquerra a dreta: Joaquim Rodés Clapés en Serita i Joan Rós Poch en Nunki	1955 IMATGES / PAPER / FOTOGRAFIA	317.025.108	
Retrat de dos nois. D'esquerra a dreta: Josep Maria Nicolás Cubías de Can Lalo i Arturo Vidal Munt de Can Munt	1965 IMATGES / PAPER / FOTOGRAFIA	317.022.212	
Retrat de dos nois. D'esquerra a dreta: Miquel Pibernat Batallé de Cal Sidru Ferrer i en Francesc Termes Esgleas.	1941 IMATGES / PAPER / FOTOGRAFIA	317.020.284	
Retrat de dos nois. Josep Peix i en Joan Ribas	1960 IMATGES / PAPER / FOTOGRAFIA	317.019.308	
Retrat de dos nois. Lluís Barnés Pou de can Plajàs i Juanillo Martínez Codina de Can Diego.	1960 IMATGES / PAPER / FOTOGRAFIA	317.020.004	
Retrat de dos nois. Pere Comas Ribas i en Joan Comas Florit de Can Comas Recader	1947 IMATGES / PAPER / FOTOGRAFIA	317.020.065	
Retrat de dos nois. Rafel Llinás Vila i Pepito Colls Pla	1937 IMATGES / PAPER / FOTOGRAFIA	317.020.281	
Retrat de dos paletes. Miquel Jordi Llinás de Can Deri i en Libertari Reixach Carós de Can Dauret mirant per una finestra d'una casa	1965 IMATGES / PAPER / FOTOGRAFIA	317.020.036	
RETRAT DE DOS POLÍTICS A LA PLAÇA DE LA VILA D'ESQUERRA A DRETA: ANTONIO FERRÓN FONT I JOAN DOMÉNECH MONER	1985 IMATGES / PAPER / FOTOGRAFIA	317.026.217	

FONS	PERSONALS
699	DIVERSOS
028	JOSEP VALLS I ROCA (A) BAMBI SS 699.028.5000
5000	IMATGES / / /

CONTINGUT	ANYS / TIPOL. DOCUM.	ST	FOTO
RETRAT DE DOS SUBMARINISTES JOAN PUIGVERT BURGADA I SALVADOR PUIGVERT BURGADA "ELS MORETS", DESPRÉS D'UNA	1977 IMATGES / PAPER / FOTOGRAFIA	317.028.071	
Retrat de dos treballadors Eleuterio Marco Trillos, Paco Montañés Montserrat i Glòria Carles Parés a l'entrada de Casa Carles , fàbrica	1957 IMATGES / PAPER / FOTOGRAFIA	317.022.232	
RETRAT DE DOS TREBALLADORS DEL GARATGE FANALS D'ESQUERRA A DRETA: JOAN SALA PUIG I JOSEP MARIA RUPIÁ BORRELL	1984 IMATGES / PAPER / FOTOGRAFIA	317.027.344	
Retrat de dues amigues. D'esquerra a dreta: Àngela Esqueu Valls de Can Pelaburros i Conxita Llorens Lloveras de Ca l' Aulet.	1967 IMATGES / PAPER / FOTOGRAFIA	317.020.216	
RETRAT DE DUES AVIES D'ESQUERRA A DRETA: PILAR TOMÁS MUNÉ "L'AVIA TEYRA" ,GENOBEVA ALIMANY PALOMERA "L'AVIA	1955 IMATGES / PAPER / FOTOGRAFIA	317.028.005	
RETRAT DE DUES AVIES D'ESQUERRA A DRETA: ROSITA DOMÉNECH RODÉS DE CAL TINENT I PEPITA RUBIÑO FONT "LA RUBIÑO"	1994 IMATGES / PAPER / FOTOGRAFIA	317.027.303	
RETRAT DE DUES ÀVIES D'ESQUERRA A DRETA: PEPA POCH DE CAN ROSEGONS I MARAVILLAS MOLINA "LA	1970 IMATGES / PAPER / FOTOGRAFIA	317.027.235	
Retrat de dues àvies d'esquerra a dreta: Merce Mont Masjuan i Ramona Mont Masjuan	1940 IMATGES / PAPER / FOTOGRAFIA	317.025.153	
RETRAT DE DUES AVIES AMB DOS NENS D'ESQUERRA A DRETA: ANTONIA CASQUEL, ANGEL AMAYA QUINTO, N.C. I FLORINDA SOLIGUER	1961 IMATGES / PAPER / FOTOGRAFIA	317.026.271	

FONS PERSONALS

699	DIVERSOS		
028	JOSEP VALLS I ROCA (A) BAMBI	SS	699.028.5000
5000	IMATGES / / /		

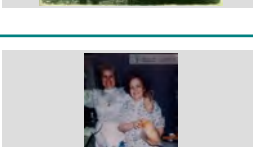
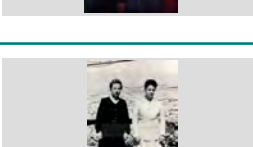
CONTINGUT	ANYS / TIPOL. DOCUM.	ST	FOTO
RETRAT DE DUES AVIES AMB UN NADÓ D'ESQUERRA A DRETA: LOURDES TIBAU FERRER, ESTEVE FÁBREGAS REBOLLO I CARMEN BARRI	1952 IMATGES / PAPER / FOTOGRAFIA	317.026.258	
Retrat de dues àvies cosint. Carme Aldrich Bancells de Ca la Feliua i Pepita Rubiño Font de Can Rubiño.	1985 IMATGES / PAPER / FOTOGRAFIA	317.022.152	
Retrat de dues avies. Cristina Martori Planellas de Cal Rei i Loreto Sala Nonell de Can Cintet.	1960 IMATGES / PAPER / FOTOGRAFIA	317.020.243	
Retrat de dues àvies. D'esquerra a dreta: Enriqueta Tibau Rovira i la Cristina Sala Creus, de Can Mussega.	1965 IMATGES / PAPER / FOTOGRAFIA	317.020.030	
Retrat de dues àvies. D'esquerra a dreta: Esperanza Sala Fornells i la Carmen Barri Boadas, àvia de Tisso.	1955 IMATGES / PAPER / FOTOGRAFIA	317.020.013	
Retrat de dues àvies. D'esquerra a dreta: Maria Mercader de Can Potagrossa i Pilar Flores Bonilla	1999 IMATGES / PAPER / FOTOGRAFIA	317.021. 091	
Retrat de dues àvies. L'àvia de Can Zeto i la Mercé de Can Pepet Marxant.	1960 IMATGES / PAPER / FOTOGRAFIA	317.019.028	
Retrat de dues cuineres. D'esquerra a dreta: Francisca Quinto Ferrer i Ana Fabian Rodríguez.	1990 IMATGES / PAPER / FOTOGRAFIA	317.020.386	
RETRAT DE DUES DONES D'ESQUERRA A DRETA: ANTONIA HUGUET MONTAÑES I MERCE	1944 IMATGES / PAPER / FOTOGRAFIA	317.026.353	

FONS PERSONALS

699 DIVERSOS

028 JOSEP VALLS I ROCA (A) BAMBI

SS 699.028.5000

5000 IMATGES / / /

CONTINGUT

ANYS / TIPOL. DOCUM.

ST

FOTO

Retrat de dues dones

1975

317.022.188

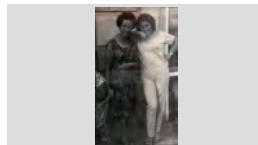
D'esquerra a dreta: Carme Ribas i la Teresina Dillonder
Burgada de Cal Salero.IMATGES / PAPER /
FOTOGRAFIA

RETRAT DE DUES DONES

1970

317.026.101

D'ESQUERRA A DRETA: CATALINA OLIVÉ BOTA, LA
KATUCA I CANDELARIA GARCÍA ASENSIO DE CANIMATGES / PAPER /
FOTOGRAFIA

RETRAT DE DUES DONES

1968

317.027.316

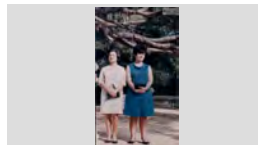
D'ESQUERRA A DRETA: COYA DULSAT LLINÁS DE
CAN DULSAT I MARIA CARME PUIGVERT DEYÁS DEIMATGES / PAPER /
FOTOGRAFIA

RETRAT DE DUES DONES

1950

317.026.386

D'ESQUERRA A DRETA: LA DONA DE CAL RABA I LA
DOLORS BOADAS ALUM "LA LOLA PUBILL"IMATGES / PAPER /
FOTOGRAFIA

Retrat de dues dones

1945

317.022.227

D'esquerra a dreta: Lola Coll de Can Ginesta i la Cristina
Tomàs Maig BarnésIMATGES / PAPER /
FOTOGRAFIA

RETRAT DE DUES DONES

1938

317.026.364

D'ESQUERRA A DRETA: LOLA FAURIA COLL I
CARMEN REBOLLO TIBAUIMATGES / PAPER /
FOTOGRAFIA

RETRAT DE DUES DONES

1962

317.026.254

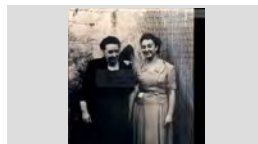
D'ESQUERRA A DRETA: LOURDES TIBAU FERRER I
PEPITA REBOLLO TIBAUIMATGES / PAPER /
FOTOGRAFIA

RETRAT DE DUES DONES

1979

317.028.041

D'ESQUERRA A DRETA: MARIA EUGENIA AYMERICH
I EUGENIA CASALSIMATGES / PAPER /
FOTOGRAFIA

Retrat de dues dones





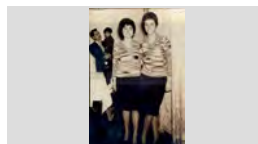

1965

317.025.309

D'esquerra a dreta: Maria Riera Bonavía de Can Pere
Gabach i Aurora Babio Vila de Can NapisIMATGES / PAPER /
FOTOGRAFIA

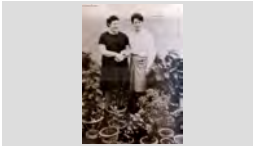
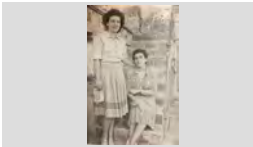
FONS PERSONALS

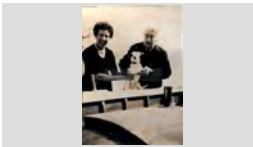
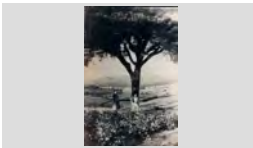
699	DIVERSOS		
028	JOSEP VALLS I ROCA (A) BAMBI	SS	699.028.5000
5000	IMATGES / / /		

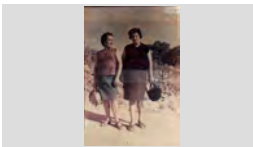
CONTINGUT	ANYS / TIPOL. DOCUM.	ST	FOTO
Retrat de dues dones D'esquerra a dreta: Montserrat Valls de Ca la Rosita Felip i Montserrat Barnés Valls	1960 IMATGES / PAPER / FOTOGRAFIA	317.025.270	
Retrat de dues dones D'esquerra a dreta: Paquita Bonavía Riera, la Key i Eugenia Hernández Lorente de Cal Jardiner	1970 IMATGES / PAPER / FOTOGRAFIA	317.025.357	
RETRAT DE DUES DONES D'ESQUERRA A DRETA: ROSA ARBÓ ROCA DE CA LA PAUA I CARME VALLS PADROSA DE CAN	1968 IMATGES / PAPER / FOTOGRAFIA	317.026.382	
RETRAT DE DUES DONES DRETA: LOLA FAURIA COLL I ASSEGUDA: ASUNCIÓN GISPert REGUALTA	1940 IMATGES / PAPER / FOTOGRAFIA	317.026.379	
Retrat de dues dones Cristina Vindual Vidal i Rosalia Vindual Vidal .	1940 IMATGES / PAPER / FOTOGRAFIA	317.019.370	
Retrat de dues dones D'esquerra a dreta: Carme Ribas i la Sra. Montserrat amb un gosset	1970 IMATGES / PAPER / FOTOGRAFIA	317.021.347	
Retrat de dues dones d'esquerra a dreta: Carmen del Río Teixidor i la Maria Vidal Clopés	1943 IMATGES / PAPER / FOTOGRAFIA	317.021. 080	
Retrat de dues dones D'esquerra a dreta: Magdalena Ayats Vila i Margarida Martínez	1949 IMATGES / PAPER / FOTOGRAFIA	317.022.193	
Retrat de dues dones D'esquerra a dreta: Maria Gich Pla de Can Gich i Carme Burgada Llobet, de Cal Salero.	1965 IMATGES / PAPER / FOTOGRAFIA	317.022.013	

FONS PERSONALS

699 DIVERSOS

028 JOSEP VALLS I ROCA (A) BAMBI

SS 699.028.5000

5000 IMATGES / / /

CONTINGUT

ANYS / TIPOL. DOCUM.

ST

FOTO

Retrat de dues dones

1955

317.020.301

Filomena Balada i Maria Not (vídua Leal).

IMATGES / PAPER /
FOTOGRAFIA

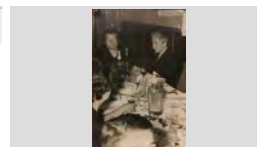

Retrat de dues dones

1975

317.021.019

Francesca Pons Baltrons de Can Bruguera i Antònia Soler Pons, de Ca l'Evaristo

IMATGES / PAPER /
FOTOGRAFIA



Retrat de dues dones

1935

317.020.376

Magdalena Bosch Lafora i Dolors Bancells Bosch de Ca Malànima.

IMATGES / PAPER /
FOTOGRAFIA

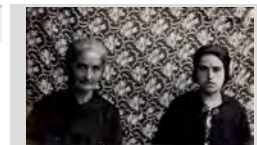

Retrat de dues dones

1960

317.020.142

Paquita Llinás Puig i Lola Llinàs de Can Pansa.

IMATGES / PAPER /
FOTOGRAFIA



Retrat de dues dones

1998

317.019.158

Pepeta Alsina de Can Benigno i la Pepeta Cardona de Ca les Cardona

IMATGES / PAPER /
FOTOGRAFIA



Retrat de dues dones

1960

317.019.174

Rosalia Vindual Vidal de Ca l'Emilio i Maria Botet, de Ca la Cueta.

IMATGES / PAPER /
FOTOGRAFIA



Retrat de dues dones

1970

317.019.389

Rosita Tibau Roca i la Tereseta Llinas Baltrons a la sortida de l'església.

IMATGES / PAPER /
FOTOGRAFIA



RETRAT DE DUES DONES A LA PORTA DE LA
ESGLÉSIA
ANTONIO BANCELLS PUIG I MARIA ALFARA
BELTRÁN

1970

317.026.320

IMATGES / PAPER /
FOTOGRAFIA

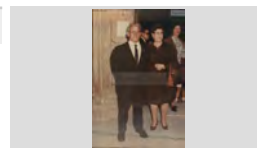

RETRAT DE DUES DONES A LA PORTA DE LA
ESGLÉSIA
D'ESQUERRA A DRETA: GLORIA LLOVERAS COMAS
I ASSUMPCIÓ LLIRINÓS ARBÓ DE CA LA PAUA

1965



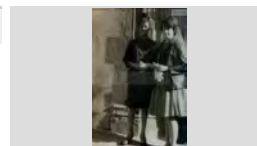

317.027.090

IMATGES / PAPER /
FOTOGRAFIA

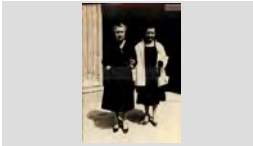
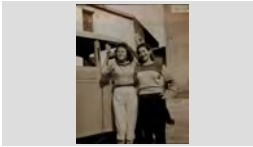

FONS PERSONALS

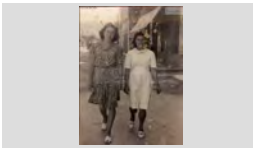
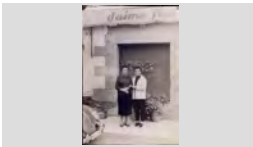
699	DIVERSOS		
028	JOSEP VALLS I ROCA (A) BAMBI	SS	699.028.5000
5000	IMATGES / / /		

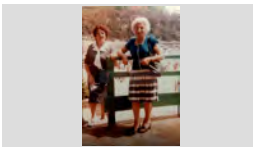
CONTINGUT	ANYS / TIPOL. DOCUM.	ST	FOTO
RETRAT DE DUES DONES A LA PORTA DE LA ESGLÉSIA D'ESQUERRA A DRETA: PAQUITA BAEZA URIOS I PEPITA BANCELLS DURAN	1970 IMATGES / PAPER / FOTOGRAFIA	317.026.319	
Retrat de dues dones a la sortida de l'església de Sant Romà. D'esquerra a dreta: Maria Sagrera (dona d'en Rodón) i Merce Subirats	1965 IMATGES / PAPER / FOTOGRAFIA	317.025.317	
RETRAT DE DUES DONES AMB UN PORRÓ D'ESQUERRA A DRETA: ANTONIA BALTRONS ARBÓ DE CAN JOAN MANCO I ROSER BARNÉS RAMÓN DE	1958 IMATGES / PAPER / FOTOGRAFIA	317.026.222	
RETRAT DE DUES DONES ASSEGUDES D'ESQUERRA A DRETA: JOAQUINA VILA ILLAS, LA QUIMETA PENTINADORA I LOLA GIRALT DE CAL	1970 IMATGES / PAPER / FOTOGRAFIA	317.026.038	
RETRAT DE DUES DONES CAMINANT D'ESQUERRA A DRETA: PAQUITA TERMES ESGLEAS DE CAN TERMES I MARIA PI ARTAU DE	1950 ca IMATGES / PAPER / FOTOGRAFIA	317.026.048	
RETRAT DE DUES DONES DAVANT DEL BELLA DOLORES D'ESQUERRA A DRETA: ENRIQUETA BARDERA SANÉS I PEPITA ILLA BARDERA DE CAN JAUMET	1980 IMATGES / PAPER / FOTOGRAFIA	317.027.170	
RETRAT DE DUES DONES EN UN ÀPAT D'ESQUERRA A DRETA: ROSITA SALA REYNÉ I MARIA TIBAU ROCA	1964 IMATGES / PAPER / FOTOGRAFIA	317.026.033	
RETRAT DE DUES DONES EN UN PATI D'ESQUERRA A DRETA: PEPETA BARRI COLL I CARMETA BARRI COLL	1907 IMATGES / PAPER / FOTOGRAFIA	317.027.032	
RETRAT DE DUES DONES EN UN XIRINGUITO D'ESQUERRA A DRETA FRANCESCA ARTAU PLA "LA MANALETE" I VICTORIA VALLS RAURELL "LA	1985 IMATGES / PAPER / FOTOGRAFIA	317.026.163	

FONS PERSONALS

699 DIVERSOS

028 JOSEP VALLS I ROCA (A) BAMBI

SS 699.028.5000

5000 IMATGES / / /

CONTINGUT

ANYS / TIPOL. DOCUM.

ST

FOTO

RETRAT DE DUES DONES ENTAULADES

1984

317.027.339

D'ESQUERRA A DRETA BEATRICE DEN HOUTING
CURÓS I ANA BUENAVENTURA LLOBET TORRENS

IMATGES / PAPER /
FOTOGRAFIA



Retrat de dues dones entaulades

1972

317.025.330

D'esquerra a dreta: Paquita Araujo Cardona de Cal
Araujo i Adela Martínez Parés de Can Teixi

IMATGES / PAPER /
FOTOGRAFIA

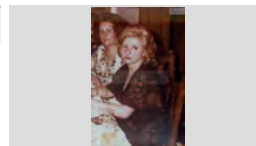

Retrat de dues dones i un nen.

1948

317.022.305

D'esquerra a dreta: Maria Araujo Cardona, Siscu Marcos
Araujo i Pepita Araujo Cardona

IMATGES / PAPER /
FOTOGRAFIA



RETRAT DE DUES DONES MOSTRANT UN PEIX

1965

317.026.018

D'ESQUERRA A DRETA: MERCE BOSCH PARÉS DE
CAN CREUS I MARIA MASÓ SERRA DE CAN JAUMET

IMATGES / PAPER /
FOTOGRAFIA

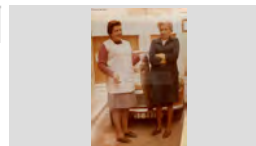

RETRAT DE DUES DONES XERRANT AL CARRER

1950

317.027.155

DOLORS BOADAS ALUM "LOLA PUBILL" DAVANT
D'UNA BOTIGA

IMATGES / PAPER /
FOTOGRAFIA



Retrat de dues dones.

1970

317.021.356

Carme Burgada i Pepita Majó de Cal Salero

IMATGES / PAPER /
FOTOGRAFIA



Retrat de dues dones.

1907

317.021.255

D'esquerra a dreta: Catarina Casanovas Simón (venia
matons) de Ca la Mare no ho vol i Carmen Lloveras,

IMATGES / PAPER /
FOTOGRAFIA

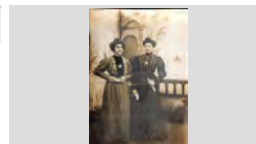

Retrat de dues dones.

1957

317.021. 188

D'esquerra a dreta: Maria Àngels Ramis Sanfeliu i Rosa
Garriga de Can Garriga

IMATGES / PAPER /
FOTOGRAFIA

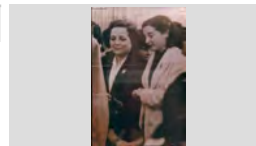

Retrat de dues dones.

1988

317.020.201

Lola Llinás Vila i Cristina Botet Llinás (dreta).

IMATGES / PAPER /
FOTOGRAFIA

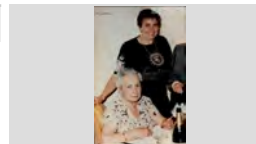

FONS PERSONALS

699 DIVERSOS

028 JOSEP VALLS I ROCA (A) BAMBI

SS 699.028.5000

5000 IMATGES / / /

CONTINGUT**ANYS / TIPOL. DOCUM.****ST****FOTO**

Retrat de dues dones.

1930

317.019.299

Maria Alimany Palomera i la dona d'en Dayas Fusté .

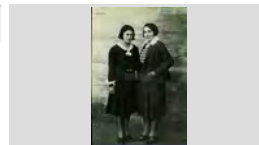
IMATGES / PAPER /
FOTOGRAFIA

Retrat de dues dones.

1940

317.020.225

Maria Palau i la Rossita Marol

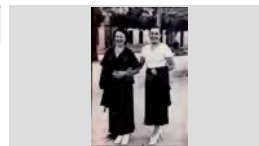
IMATGES / PAPER /
FOTOGRAFIA

Retrat de dues dones.

1960

317.019.178

Teresita Puig Clapés i l'Agustina Puig Clapés de Can Rac. Estan en un pati exterior, amb vegetació.

IMATGES / PAPER /
FOTOGRAFIA

RETRAT DE DUES GERMANES

1920

317.026.223

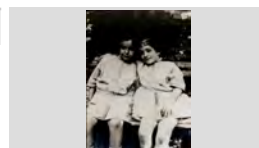
D'ESQUERRA A DRETA: CRISTINA MARLÉS CASALÍ I
ROSA MARLÉS CASALÍ DE CAN MARLÉSIMATGES / PAPER /
FOTOGRAFIA

Retrat de dues germanes.

1967

317.021. 137

D'esquerra a dreta: Ester Ruscalleda Austrich i Maria
Ruscalleda Austrich de Cal Dragó assegudes a laIMATGES / PAPER /
FOTOGRAFIA

Retrat de dues germanes.

1937

317.019.238

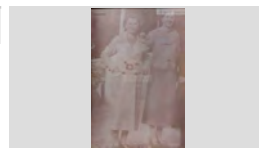
Rosalia Vindual Vida i la Cristina Vindual Vidal de Cal
Granot.IMATGES / PAPER /
FOTOGRAFIA

Retrat de dues grup

1975

317.021.249

D'esquerra a dreta: N. C., Maria Galí Vilaseca i Josefa
SayrolIMATGES / PAPER /
FOTOGRAFIA

RETRAT DE DUES JOVES

1945

317.027.163

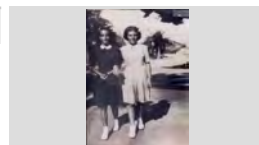
D'ESQUERRA A DRETA: PEPITA ILLA BARDERA DE
CAL DRAPAIRE I MARIA MERCE SOLIGUER SERRATIMATGES / PAPER /
FOTOGRAFIA

RETRAT DE DUES NENES

1923

317.027.006

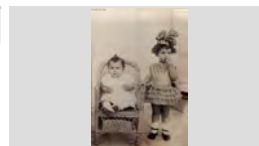
D'ESQUERRA A DRETA: JULIA FAURIA COLL I LOLA
FAURIA COLLIMATGES / PAPER /
FOTOGRAFIA

FONS PERSONALS

699 DIVERSOS

028 JOSEP VALLS I ROCA (A) BAMBI

SS 699.028.5000

5000 IMATGES / / /

CONTINGUT

ANYS / TIPOL. DOCUM.

ST

FOTO

RETRAT DE DUES NENES

1950

317.027.003

D'ESQUERRA A DRETA: LIDIA BALTRONS ARBÓ DE CAN JOAN MANCO I ASSUMPCIÓ LLIRINÓS ARBÓ

IMATGES / PAPER /
FOTOGRAFIA

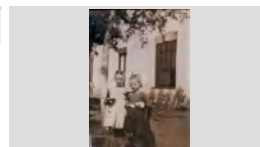

RETRAT DE DUES NENES

1934

317.027.067

D'ESQUERRA A DRETA: MARIA RAFART PUIG I CRISTINA RAFART PUIG DE CAN RAFART

IMATGES / PAPER /
FOTOGRAFIA

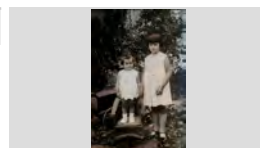

RETRAT DE DUES NENES

1933

317.027.207

D'ESQUERRA A DRETA: MARIA RAFART PUIG I PEPITA PUIGVERT SALICRÚ DE CAN SOCAS

IMATGES / PAPER /
FOTOGRAFIA

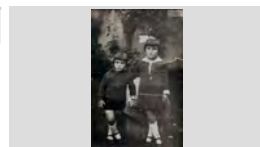

Retrat de dues nenes

1963

317.021. 200

Montserrat Fontrodona Felip i Maria Carme Schilling Fontrodona amb unes nines. Més enllà hi ha en Pepet

IMATGES / PAPER /
FOTOGRAFIA



Retrat de dues nenes

1912

317.021.223

Cristina Font Pal i Pepita Coll Pal de Can Gené.

IMATGES / PAPER /
FOTOGRAFIA



Retrat de dues nenes

1968

317.025.297

D'esquerra a dreta: Judit Subirats Barnés i Merce Subirats Barnés (les filles del Raymon's)

IMATGES / PAPER /
FOTOGRAFIA

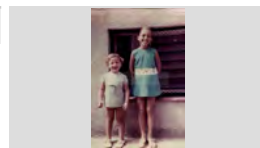

Retrat de dues nenes

1957

317.021.027

D'esquerra a dreta: Maria Carme Schilling Fontrodona de Can Schilling i la Mireia Leal Sayrol de Can Leal.

IMATGES / PAPER /
FOTOGRAFIA



Retrat de dues nenes

1975

317.020.377

Mireia Tulsà de Cal Bermejo i Montserrat Baltrons Enric de Can Gallissà

IMATGES / PAPER /
FOTOGRAFIA



RETRAT DE DUES NENES A LA PLATJA

1955





317.026.108

D'ESQUERRA A DRETA: CRISTINA ISERN CHAPEI DE CAL ISERN I PAQUITA FRANCO MORELL DE CA LA

IMATGES / PAPER /
FOTOGRAFIA

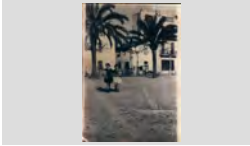
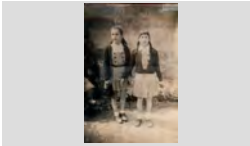
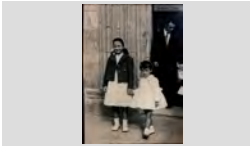

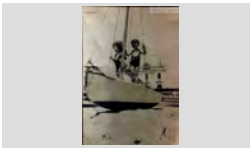
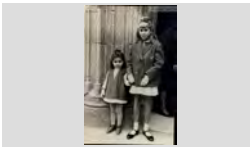

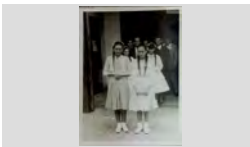

FONS	PERSONALS
699	DIVERSOS
028	JOSEP VALLS I ROCA (A) BAMBI SS 699.028.5000
5000	IMATGES / / /

CONTINGUT	ANYS / TIPOL. DOCUM.	ST	FOTO
Retrat de dues nenes al Paseig Verdager. Maria Teresa del Río Morales i la Pilar Teyra.	1946 IMATGES / PAPER / FOTOGRAFIA	317.021.077	
Retrat de dues nenes amb uniforme. D'esquerra a dreta: Montse Vives Llorens i Dolors Creus Bosch de Can Creus	1959 IMATGES / PAPER / FOTOGRAFIA	317.025.148	
Retrat de dues nenes. D'esquerra a dreta: Rosa Taulina Comas , Maria del Carmen Colls Comas i al darrere en Juanito Reyné	1956 IMATGES / PAPER / FOTOGRAFIA	317.020.399	
Retrat de dues nenes. Maria Àngels Barba Montiel i Isabel Barba Montiel de Can Montiel.	1965 IMATGES / PAPER / FOTOGRAFIA	317.019.034	
Retrat de dues nenes. Maria Teresa del Rio Morales i la Pilar Teyra a dalt d'una barca a la platja, al fons l'Ajuntament.	1943 IMATGES / PAPER / FOTOGRAFIA	317.021.038	
Retrat de dues nenes. Pepi Ribas Carbó i la Montserrat Carles Parés	1966 IMATGES / PAPER / FOTOGRAFIA	317.019.360	
Retrat de dues noies Àngela Esqueu Valls i la Conxita Llorens Lloveras	1965 IMATGES / PAPER / FOTOGRAFIA	317.020.151	
Retrat de dues noies D'esquerra a dreta: Assumpció Montañés Palau de Cal Ché i Maria Angels Casassayas Guinart de Cal Tiesso	1970 IMATGES / PAPER / FOTOGRAFIA	317.022.315	
RETRAT DE DUES NOIES D'ESQUERRA ADRETA: LIDIA BALTRONS ARBÓ DE CAN JOAN MANCO I ASSUMPCIÓ LLIRINÓS ARBÓ	1955 IMATGES / PAPER / FOTOGRAFIA	317.027.066	

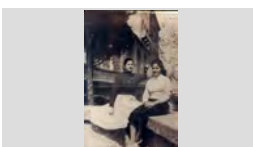
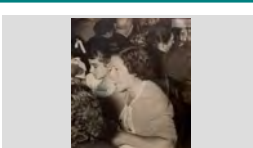
FONS PERSONALS

699	DIVERSOS		
028	JOSEP VALLS I ROCA (A) BAMBI	SS	699.028.5000
5000	IMATGES / / /		

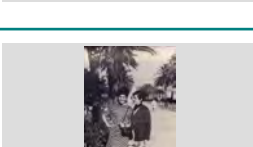
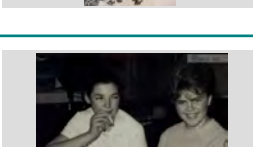
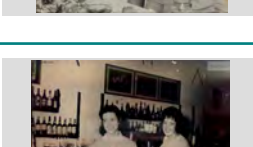
CONTINGUT	ANYS / TIPOL. DOCUM.	ST	FOTO
Retrat de dues noies Maria Teresa Mercader Enrich de Can Miranius i la Maria Àngels Casassayas Guinart de Cal Tiesso,	1971 IMATGES / PAPER / FOTOGRAFIA	317.022.183	
Retrat de dues noies D'esquerra a dreta: Consol Grimal Torrent i Montserrat Grimal Torrent de L'Angel	1957 IMATGES / PAPER / FOTOGRAFIA	317.025.215	
Retrat de dues noies D'esquerra a dreta: Margarita Garriga i Gracieta Pastor Balada	1955 IMATGES / PAPER / FOTOGRAFIA	317.021. 133	
Retrat de dues noies D'esquerra a dreta: Maria Sala Prats i Maria Arpí Roca	1948 IMATGES / PAPER / FOTOGRAFIA	317.021. 092	
Retrat de dues noies D'esquerra a dreta: Marina Bancells Alfara de Can Bancells i Antonia Baltrons Arbó de Can Joan Manco	1958 IMATGES / PAPER / FOTOGRAFIA	317.025.200	
Retrat de dues noies D'esquerra a dreta: Merce Reguant Alsina de Can Benigno i Antonia Baltrons Arbó de Can Joan Manco	1956 IMATGES / PAPER / FOTOGRAFIA	317.022.365	
Retrat de dues noies D'esquerra a dreta: Pepita Saura Alum de Can Pau Alum i Eugenia Hernández Lorente de Cal Jardiner	1965 IMATGES / PAPER / FOTOGRAFIA	317.025.288	
Retrat de dues noies D'esquerra a dreta: Teresa Blanch Soler de Ca l'Evaristo i Pepita Barnés Artus de Mas Vila.	1960 IMATGES / PAPER / FOTOGRAFIA	317.020.389	
Retrat de dues noies a la barra d'un bar. D'esquerra a dreta: Nuria Mercader Mercader i Dolors Clapés Barnés	1961 IMATGES / PAPER / FOTOGRAFIA	317.025.143	

FONS PERSONALS

699 DIVERSOS

028 JOSEP VALLS I ROCA (A) BAMBI

SS 699.028.5000

5000 IMATGES / / /

CONTINGUT

ANYS / TIPOL. DOCUM.

ST

FOTO

Retrat de dues noies al passeig Verdaguer.

1964

317.025.319

D'esquerra a dreta: Paquita Franco Morell de Ca la Morell i Maria Concepció Fusellas Adroher de Can

IMATGES / PAPER /
FOTOGRAFIA

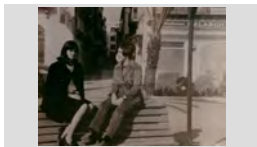

Retrat de dues noies en un àpat.

1950

317.022.195

D'esquerra a dreta: Amèlia Gallart Ribot de Can Campins i Roser Gallart Sais de Can Trons

IMATGES / PAPER /
FOTOGRAFIA



Retrat de dues noies en un bar.

1960

317.021. 129

Montserrat Lloveras i la Rosa Planas Soliguer

IMATGES / PAPER /
FOTOGRAFIA

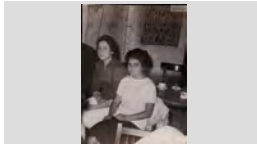

Retrat de dues noies en uns cavallets

1966

317.025.156

D'esquerra a dreta: Anna Costa Quintana de Ca la Congs i Gloria Carles Parés de Can Carles

IMATGES / PAPER /
FOTOGRAFIA

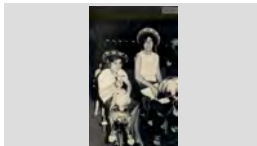

Retrat de dues noies.

1992

317.021. 053

Anna Pastor Agustí i Cristina Pastor Agustí de Can Pastor

IMATGES / PAPER /
FOTOGRAFIA



Retrat de dues noies.

1960

317.022.114

Berta Jordi Llinás de Can Deri i Antònia Baltrons Arbó de Can Joan Manco

IMATGES / PAPER /
FOTOGRAFIA

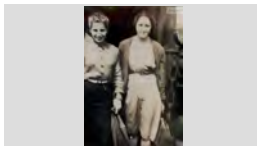

Retrat de dues noies.

1925

317.021.325

D'esquerra a dreta: Isabel Ferro Ros i la Lola Congs Planas

IMATGES / PAPER /
FOTOGRAFIA



Retrat de dues noies.

1975

317.020.206

D'esquerra a dreta: Maria Àngels Casassayas Guitart i Assumpció Montañés Palu de cal Xe.

IMATGES / PAPER /
FOTOGRAFIA



Retrat de dues noies.

1937

317.022.135

D'esquerra a dreta: Nuria Casassayas Guitart i Rossita Casassayas Guitart de Cal tiesso

IMATGES / PAPER /
FOTOGRAFIA

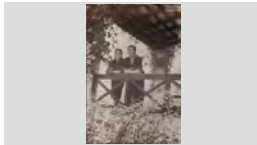

FONS PERSONALS

699 DIVERSOS

028 JOSEP VALLS I ROCA (A) BAMBI

SS 699.028.5000

5000 IMATGES / / /

CONTINGUT

ANYS / TIPOL. DOCUM.

ST

FOTO

Retrat de dues noies.

1960

317.021.101

D'esquerra a dreta: Rosa Frigola Coll i la Loreto Sala Martori.

IMATGES / PAPER /
FOTOGRAFIA



Retrat de dues noies.

1953

317.021.243

D'esquerra a dreta: Montserrat Armengol Riberade Ca la Tena i Anita Hernández Valero de Can Siano

IMATGES / PAPER /
FOTOGRAFIA



Retrat de dues noies.

1940

317.019.290

Lola Carbó i la Pepita Bancells Duran

IMATGES / PAPER /
FOTOGRAFIA



Retrat de dues noies.

1965

317.019.186

Margarita Carbonell Camps i Anita Boada.

IMATGES / PAPER /
FOTOGRAFIA



Retrat de dues noies.

1965

317.019.217

Pepita Illa Bardera de Can Jaumet Drapaire, Cristina Bosch de Can Xico Bosch i darrere a la dreta en Jaume

IMATGES / PAPER /
FOTOGRAFIA



Retrat de dues noies.

1958

317.021.233

Roser Barnés i la Lola Austrich Farnés

IMATGES / PAPER /
FOTOGRAFIA



RETRAT DE DUES PARELLES

1963

317.026.345

D'ESQUERRA A DRETA: JORDI VALENTÍ BOADA, GRISelda FÁBREGAS REBOLLO, CRISTINA

IMATGES / PAPER /
FOTOGRAFIA



Retrat de dues parelles

1965

317.022.388

D'esquerra a dreta: Lluís Ramón Franco, Conxita Portés, Montserrat Sagaró Planiol i Miquel Juanola Suñer

IMATGES / PAPER /
FOTOGRAFIA



Retrat de dues parelles

1965

317.022.311

D'esquerra a dreta: Carles Arañó, Angelina Casamitjana, Remei Gascons Sureda i Josep Sala Gascons.

IMATGES / PAPER /
FOTOGRAFIA



FONS PERSONALS

699 DIVERSOS

028 JOSEP VALLS I ROCA (A) BAMBI

SS 699.028.5000

5000 IMATGES / / /

CONTINGUT

ANYS / TIPOL. DOCUM.

ST

FOTO

Retrat de dues parelles

1950

317.025.081

D'esquerra a dreta: Francesc Planet Gallart, Gracieta Roig Fontrodona, Cristina Baltrons i Martri Gallart Sais

IMATGES / PAPER /
FOTOGRAFIA



Retrat de dues parelles

1955

317.021.283

D'esquerra a dreta: Francesc Rafart Llopert, Montserrat Armengol Ribera, Narcisa Cardona Gruart i Xavier

IMATGES / PAPER /
FOTOGRAFIA



Retrat de dues parelles

1965

317.025.236

Joan Puigvert Salicrú, Pilart Rafart Puig, Joan Portés Sabater i Lola Gelabert Rós. Al darrere en Jaume

IMATGES / PAPER /
FOTOGRAFIA



RETRAT DE DUES PARELLES A LA PORTA D'UNA ERMITA

1950

317.026.125

PRIMERA FILA: ANGELINA CORCOLL BEYA I SEBASTIÀ GALLART RIERA; SEGONA FILA: ROSITA

IMATGES / PAPER /
FOTOGRAFIA

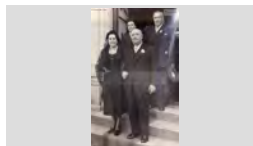

RETRAT DE DUES PARELLES CAMINANT

1941

317.026.003

D'ESQUERRA A DRETA, AL DARRERE: JOSEP VILA POCH DE CAN VILA I LLUÍS REGUERA TOLL DE CAL

IMATGES / PAPER /
FOTOGRAFIA

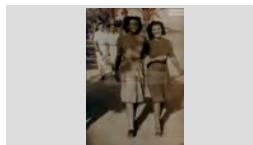

Retrat de dues parelles d

1984

317.025.183

D'esquerra a dreta: Pere Vila Rayo de Can Lleua, Antonia Baltrons Arbó, Francesc Doménech Sagrera es noi Badó

IMATGES / PAPER /
FOTOGRAFIA



RETRAT DE DUES PARELLES DAVANT UNA CASCADA

1975

317.026.014

D'ESQUERRA A DRETA: JOSEP AGUSTÍ ANJOAIS, MARIA MÁS SALA, MERCE BOSCH PARÉS I QUIMET

IMATGES / PAPER /
FOTOGRAFIA

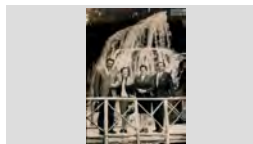

RETRAT DE DUES PARELLES EN UN PATI INTERIOR

1958

317.026.261

D'ESQUERRA A DRETA: JOSEP MONTERO FULLÁ, PEPITA REBOLLO TIBAU, MARIA ROSA DRAPER

IMATGES / PAPER /
FOTOGRAFIA



RETRAT DE DUES PARELLES ENTAULADES

1975

317.026.132

D'ESQUERRA A DRETA: ESTEVE ALSINA SALA DE CAN CINTET, PAQUITA LLINÁS PUIG, PILAR FONT

IMATGES / PAPER /
FOTOGRAFIA



FONS PERSONALS

699 DIVERSOS

028 JOSEP VALLS I ROCA (A) BAMBI

SS 699.028.5000

5000 IMATGES / / /

CONTINGUT

ANYS / TIPOL. DOCUM.

ST

FOTO

RETRAT DE DUES PARELLES ENTAULATS

1984

317.026.059

D'ESQUERRA A DRETA: FELIX GRABULOSA
PUIGVERT, MARIA PONT TIBAU, DOLORS

IMATGES / PAPER /
FOTOGRAFIA

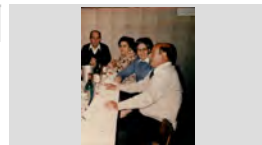

Retrat de dues parelles.

1955

317.019.356

d'esquerra a dreta: La Marta Barnés García, Joan

IMATGES / PAPER /
FOTOGRAFIA



Retrat de dues parelles.

1960

317.025.273

Carmen Subirats Sagrera, Rafel Ferro Ros es noi Ferro,
Maria Subirats Sagrera i Josep Soler Coll en Rosaris

IMATGES / PAPER /
FOTOGRAFIA



Retrat de dues parelles.

1955

317.022.109

D'esquerra a dreta, primera fila: Miquel Colls Viader i
Josep Valls Planet; Segona fila: Emilia Martínez Ayats i

IMATGES / PAPER /
FOTOGRAFIA

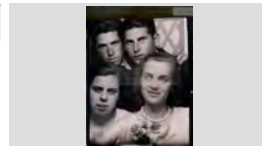

Retrat de dues parelles.

1942

317.020.385

D'esquerra a dreta: Antònia Soler Pons, Esteve Blanch
Casassayas de Ca l'Evaristo, Evita Reyné i Narcís Sais

IMATGES / PAPER /
FOTOGRAFIA

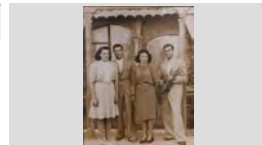

Retrat de dues parelles.

1955

317.021.400

D'esquerra a dreta: Cristina Agustí, Francesc Dillonder,
Lola Morell Colom i Josep Jordà Agustí.

IMATGES / PAPER /
FOTOGRAFIA



Retrat de dues parelles.

1970

317.019.177

D'esquerra a dreta: Laia Vila Illas, Salvador Grau Ferro,
Maria Vilà i Alfredo Hidalgo a la sortida de l'església de

IMATGES / PAPER /
FOTOGRAFIA

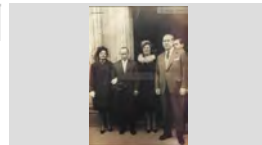

Retrat de dues parelles.

1935

317.022.086

D'esquerra a dreta: N.C., Rossita Domènech, Catalina
Viader Dalmau i Felip Domènech Sala de Can Titus

IMATGES / PAPER /
FOTOGRAFIA

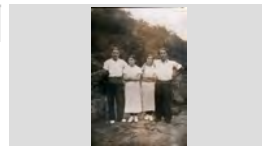

Retrat de dues parelles.

1960

317.019.236





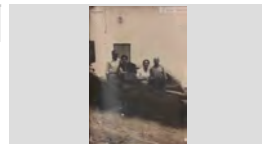

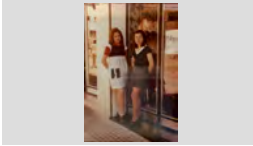

D'esquerra a dreta: Rodolfo Comas Planet, Rossita
Boadas Bosch, Maria Masó Serra i Jaume Palau Palau

IMATGES / PAPER /
FOTOGRAFIA

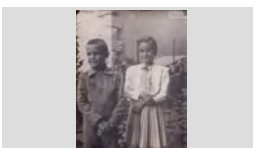

FONS PERSONALS

699	DIVERSOS		
028	JOSEP VALLS I ROCA (A) BAMBI	SS	699.028.5000
5000	IMATGES / / /		

CONTINGUT	ANYS / TIPOL. DOCUM.	ST	FOTO
RETRAT DE DUES PERRUQUERES MARI SERRANO I MONTSERRAT LÓPEZ SÁNCHEZ	1970 IMATGES / PAPER / FOTOGRAFIA	317.026.213	
RETRAT DE ESPECTADORS A UN PARTIT DE FUTBOL D'ESQUERRA A DRETA: NICOLAU ARTÉS ORDOÑEZ, ROSENDO VIVES XICOY, SEBASTIÀ BOSCH PARÉS,	1978 IMATGES / PAPER / FOTOGRAFIA	317.028.024	
Retrat de família Roseta Mestres Montells amb les seves filles Nativitat Duran Mestres i Loreto Pujol Mestres.	1907 IMATGES / PAPER / FOTOGRAFIA	317.020.226	
Retrat de família. D'esquerra a dreta: Teresa Andreu Llinás, Teresa Llinás Reyné, Rosa Andreu Llinás, Bienvenido Andreu Agustí i	1913 IMATGES / PAPER / FOTOGRAFIA	317.020.129	
RETRAT DE GERMANS ANTONIO ILLA BARDERA I PEPITA ILLA BARDERA DE CAN JAUMET DRAPAIRE	1941 IMATGES / PAPER / FOTOGRAFIA	317.027.161	
Retrat de gruo D'esquerra a dreta: arià. Carme Massaguer Sala, Maria Carme Schilling Fontrodona (nena) i Maria Fontrodona	1958 IMATGES / PAPER / FOTOGRAFIA	317.021.302	
Retrat de gruo D'esquerra a dreta: Joan Tulsà Janer, Salvador Pujós Tresserras, Joan Massó Prunell i Antoni Martin Ruiz.	1962 IMATGES / PAPER / FOTOGRAFIA	317.020.260	
Retrat de gruo D'esquerra a dreta: Melció Puigvert Barnés, Josep Gallart Ribera, Joan Lorenzo Aldrich i Javier Carbonell	1964 IMATGES / PAPER / FOTOGRAFIA	317.025.216	
Retrat de gruo German Cartés Sala, Irene Prager Schneider, Carme Sala Prats i Quimeta Palau Bosch	1952 IMATGES / PAPER / FOTOGRAFIA	317.025.120	

FONS PERSONALS

699 DIVERSOS

028 JOSEP VALLS I ROCA (A) BAMBI

SS 699.028.5000

5000 IMATGES / / /

CONTINGUT

ANYS / TIPOL. DOCUM.

ST

FOTO

Retrat de gruo

1930

317.025.070

Joan Reyné Sureda amb en Juanito Reyné Martinezez en braços i l' Elvira Reyné Sureda de Can Reyné

IMATGES / PAPER /
FOTOGRAFIA

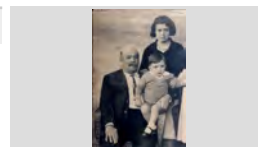

Retrat de grup

1980

317.021. 150

A la part de dalt, d'esquerra a dreta es poden reconèixer: Carne Aldrich Bancells Concepció Tresserras Font, Pitu

IMATGES / PAPER /
FOTOGRAFIA



Retrat de grup

1980

317.020.207

Agustina Boadas Cornellá, Paquita Llinàs Puig i Delfín Serra Schilling.

IMATGES / PAPER /
FOTOGRAFIA



Retrat de grup

1940

317.022.345

Al darrera,d'esquerra a dreta:Julia Illaramendi i Maria Moré Bassart; Al davant: Cristina Tomas Maig Barnés i

IMATGES / PAPER /
FOTOGRAFIA



Retrat de grup

1975

317.020.394

Al darrere en Rossendo Ribas Regi ; Segona fila: Pepita Domènech Ramón, Anita Hernández Valero i Manel

IMATGES / PAPER /
FOTOGRAFIA



Retrat de grup

1955 ca

317.025.036

Al darrere, d'esquerra a dreta: Ciset Rusalleda,Pepeta Bancells Durán,Pepet Bancells Pla i el nen Carlos

IMATGES / PAPER /
FOTOGRAFIA



Retrat de grup

1965

317.021. 087

Al darrere: Josep Valls Roca de Can Ribalaigua i Joan Castells Vilana "En Manzaneque"; en primer terme:

IMATGES / PAPER /
FOTOGRAFIA



Retrat de grup

1956

317.019.306

Al según banc en Narcís Pujós de Can Pujós; Al primer banc, d'esquerra a dreta: Pitu Carbonell Fàbregas de

IMATGES / PAPER /
FOTOGRAFIA



Retrat de grup

1956

317.019.359

Anita Vilà Rayo de Can Lleva , Lolita Carbó Frigola de Can Carbó i Emilia Orench Sagrera de Can Rodón. Al

IMATGES / PAPER /
FOTOGRAFIA

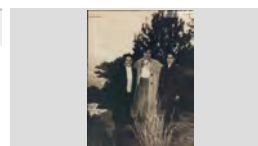

FONS PERSONALS

699 DIVERSOS

028 JOSEP VALLS I ROCA (A) BAMBI

SS 699.028.5000

5000 IMATGES / / /

CONTINGUT**ANYS / TIPOL. DOCUM.****ST****FOTO**

Retrat de grup

1946

317.025.207Anna Maria Tallada Martínez, Joan Soliguer Cabruja,
Josep Tallada Martínez, Silvia Alorz i Joan TalladaIMATGES / PAPER /
FOTOGRAFIA

Retrat de grup

1962

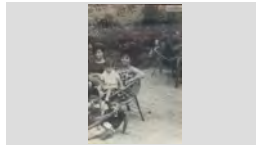
317.025.027Assegudes, d'esquerra a dreta: Montserrat i Montserrat
Parés i asseguts els germans Rodríguez ParésIMATGES / PAPER /
FOTOGRAFIA

Retrat de grup

1955

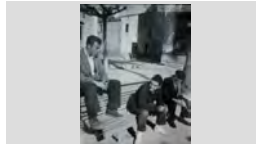
317.019.107Asseguts en un banc d'esquerra a dreta en Pepet Ganga
"el xicot", Pepet Obiols i Francesc Puigvert.IMATGES / PAPER /
FOTOGRAFIA

Retrat de grup

1965

317.025.040Asseguts, d'esquerra a dreta: Jordi Bonet Pujol, Arcadi
Oriol Castelló, Llorens Austrich Bosch, Andrés de la TorreIMATGES / PAPER /
FOTOGRAFIA

RETRAT DE GRUP

1970

317.027.308AUREA GRAU SEBASATIÁ, N.C. I JOSE MANUEL
CROS GRAU A LA PLATJAIMATGES / PAPER /
FOTOGRAFIA

Retrat de grup

1945

317.020.070

Carme Ripoll Ribas, en Pere i la Lola Ramon

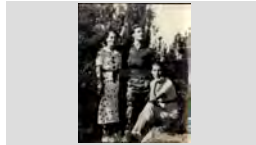
IMATGES / PAPER /
FOTOGRAFIA

Retrat de grup

1962

317.022.355Carmeta Sala Conta de Can Mateu de la fusta, Joan
Piferrer Bancells, el Furrell i Jaume Ros, en RussegonsIMATGES / PAPER /
FOTOGRAFIA

RETRAT DE GRUP

1917

317.027.060CRISTINA MARLÉS CASALI, CONCHITA CASALI,
ROSA MARLÉS CASALI I JUST MARLÉSIMATGES / PAPER /
FOTOGRAFIA

Retrat de grup

1943

317.019.031D' esquerra a dreta: Eulàlia Marquès, Angeleta Mont,
Esteve Pastor i el nen Joaquim Pastor Marquès de CanIMATGES / PAPER /
FOTOGRAFIA

FONS PERSONALS

699 DIVERSOS

028 JOSEP VALLS I ROCA (A) BAMBI

SS 699.028.5000

5000 IMATGES / / /

CONTINGUT

ANYS / TIPOL. DOCUM.

ST

FOTO

Retrat de grup

1984 ca

317.021.011

D' esquerra a dreta: Jordi Pujolá Pané, Maria Camps Brugué, Jaume Pujolá Ruscaleda, Maria Teresa Pané

IMATGES / PAPER /
FOTOGRAFIA



Retrat de grup

1998

317.019.326

D' esquerra a dreta: Josep Girbent Romeo, Sebastiana Moruno Murillo, Elena Girbent Romeo i en Jaume Oms

IMATGES / PAPER /
FOTOGRAFIA



Retrat de grup

1948

317.021.237

D' esquerra a dreta: Medín Giralt Fornaguera ,Antònia Giralt Sais, N.C., Helga Mader (Austriaca), Irene

IMATGES / PAPER /
FOTOGRAFIA

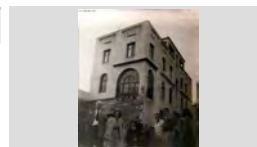

Retrat de grup

1952

317.021.225

D' esquerra a dreta: Antoni Vilà Magí, Francesc Mestres Bisbal, Josep Barnés, Joan Ribas, i Pepito Ramon i

IMATGES / PAPER /
FOTOGRAFIA



Retrat de grup

1966

317.022.102

D' esquerra a dreta: Joaquim Vila Baltrons, Antònia Baltrons Arbó i Òscar Vilà Baltrons de Can Lleva

IMATGES / PAPER /
FOTOGRAFIA

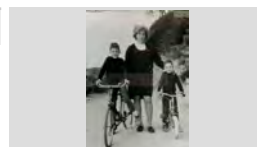

Retrat de grup

1936

317.020.269

D' esquerra a dreta: Rosa Termes, Carmeta Tresserras Font i Maria Barnés

IMATGES / PAPER /
FOTOGRAFIA

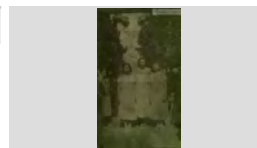

retrat de grup

1965

317.022.326

D' esquerra a dreta a la primera fila de la llotja: Esteve Alsina Sala, Mossén Narcís Gispert Regualta, Quimet

IMATGES / PAPER /
FOTOGRAFIA



Retrat de grup

1949

317.022.141

D' esquerra a dreta de la taula: Antoni Riera, Rossita Riera, Maria Carme Pí Ferrer Lluís, Úrsula Lluís Misvacas,

IMATGES / PAPER /
FOTOGRAFIA



Retrat de grup

1935

317.019.009

D' esquerra a dreta en Pere Comas Ribas, Joan Comas Florit i en Joan Comas Ribas de Can Comas Recader.

IMATGES / PAPER /
FOTOGRAFIA

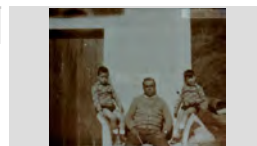

FONS PERSONALS

699 DIVERSOS

028 JOSEP VALLS I ROCA (A) BAMBI

SS 699.028.5000

5000 IMATGES / / /

CONTINGUT**ANYS / TIPOL. DOCUM.****ST****FOTO**

Retrat de grup

1967

317.019.355

D'esquerra a dreta envoltant a dues falleras:Jaume Mercader, Montserrat Viader Armengol, Rosa Barnés,

IMATGES / PAPER /
FOTOGRAFIA

Retrat de grup

1948

317.019.394

D'esquerra a dreta, al darrere: Alfons Ribas Vicens i Maria Masaguer; Al davant: En Joan Ribas Planiol,

IMATGES / PAPER /
FOTOGRAFIA

Retrat de grup

1945

317.022.341

D'esquerra a dreta, assegudes: Maria Planas Oliver, Pepita Llorens, Maria Andreu, Cristina Tomas Maig

IMATGES / PAPER /
FOTOGRAFIA

Retrat de grup

1950

317.019.333

D'esquerra a dreta, asseguts: Josep Jalpí, Agustina Rubiño Sais, Maria Camps, Jaume Bosch i la Rosa Ribas

IMATGES / PAPER /
FOTOGRAFIA

Retrat de grup

1922

317.022.293

D'esquerra a dreta, darrere: Pilar Vilallonga Carreras i Pepita Durall Torrent; Davant : N. C. i N. C.

IMATGES / PAPER /
FOTOGRAFIA

Retrat de grup

1943

317.021.262

D'esquerra a dreta, primera fila: Dolors Colls, Maria Ramon Castany; Segona fila: Josep Barnés Ramón,

IMATGES / PAPER /
FOTOGRAFIA

Retrat de grup

1946

317.019.392

D'esquerra a dreta, primera fila: La Marina Bancells Alfara i en Josep Maria Font Graupera ; Segona fila:

IMATGES / PAPER /
FOTOGRAFIA

Retrat de grup

1965

317.019.342

D'esquerra a dreta, primera fila: Montserrat Taulina Tuset, Esteve Riera Giralt, Maria Camps Vilanova, Maria

IMATGES / PAPER /
FOTOGRAFIA

Retrat de grup

1931

317.025.008

D'esquerra a dreta, primera fila: N.C., Toyetes, Teresa Pla en braços de N.C., N.C., Peret Turbany Pla i Maria Gomis

IMATGES / PAPER /
FOTOGRAFIA

FONS PERSONALS

699 DIVERSOS

028 JOSEP VALLS I ROCA (A) BAMBI

SS 699.028.5000

5000 IMATGES / / /

CONTINGUT

ANYS / TIPOL. DOCUM.

ST

FOTO

Retrat de grup

1953

317.025.350

D'esquerra a dreta, assegudes: Cristina Montfuleda
Vindual, Maria Carme Bernat Montero, Cristina Bernat

IMATGES / PAPER /
FOTOGRAFIA



Retrat de grup

1958

317.022.249

D'esquerra a dreta; Lola Austrich Farnés de Cal Gorge
Blanch, N.C. i Roser Barnés Ramón de Can Tut

IMATGES / PAPER /
FOTOGRAFIA



Retrat de grup

1964

317.021.144

D'esquerra a dreta: Joan Obiols Lloveras, Lola Austrich
Farnes, Josep Salicrú Alum, Jaume Austrich Farnes i

IMATGES / PAPER /
FOTOGRAFIA



Retrat de grup

1963

317.025.034

D'esquerra a dreta: Agustí Barnés Pla, Maria Palau i
Josep Barnés

IMATGES / PAPER /
FOTOGRAFIA



Retrat de grup

1960

317.025.294

D'esquerra a dreta: Amalia Navarro Cuellas, Aurora Babio
Vila, Jordi Terrats (ajupit), Maria Teresa Carles Parés i

IMATGES / PAPER /
FOTOGRAFIA



Retrat de grup

1932

317.020.184

D'esquerra a dreta: Àngel Martínez de la Guardia , Emili
Martínez de la Guardia i Esteve Alsina Sala, en Cintet.

IMATGES / PAPER /
FOTOGRAFIA

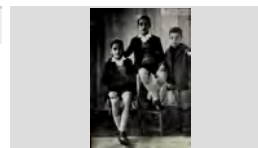

Retrat de grup

1958

317.020.160

D'esquerra a dreta: Antoni Alsina Parés, Esteve Alsina
Josep Mas Llibre i Esteve Alsina Sala

IMATGES / PAPER /
FOTOGRAFIA

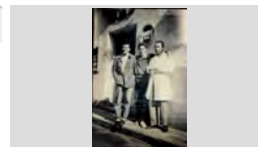

Retrat de grup

1970

317.022.235

D'esquerra a dreta: Antoni Rabassa Doménech,
Montserrat Guinovart Canals i Arcadi Rocas Pla

IMATGES / PAPER /
FOTOGRAFIA



Retrat de grup

1969

317.025.195

D'esquerra a dreta: Antonia Cervelló Pallarés, Josep
Valls Roca i Mari Ruano Exposito

IMATGES / PAPER /
FOTOGRAFIA



FONS PERSONALS

699 DIVERSOS

028 JOSEP VALLS I ROCA (A) BAMBI

SS 699.028.5000

5000 IMATGES / / /

CONTINGUT

ANYS / TIPOL. DOCUM.

ST

FOTO

RETRAT DE GRUP

1992

317.027.304

D'ESQUERRA A DRETA: ANTONIA RODRÍGUEZ
ARIAS, SENEN GILIBERTS VILA, CARMEN ALDRICH

IMATGES / PAPER /
FOTOGRAFIA



Retrat de grup

1957

317.020.329

D'esquerra a dreta: Antònia Valero, Maria Àngels Ribas
Hernández (nena), Marina Regí Puig, Anita Hernández

IMATGES / PAPER /
FOTOGRAFIA



RETRAT DE GRUP

1970

317.026.318

D'ESQUERRA A DRETA: ARCADI ORIOL CASTELLÓ,
ANNA COSTA QUINTANA, JOSEP MARIA RIERA,

IMATGES / PAPER /
FOTOGRAFIA

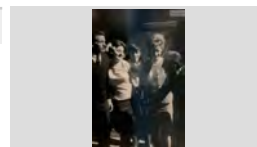

Retrat de grup

1962

317.021.382

D'esquerra a dreta: Betty (Alemana), Miquel Dillonder i
Maria (alemana).

IMATGES / PAPER /
FOTOGRAFIA



Retrat de grup

1975

317.020.092

D'esquerra a dreta: Carme Esqueu Valls, Josep Maria
Balmaña Esqueu , Jordi Balmaña Esqueu i Daniel

IMATGES / PAPER /
FOTOGRAFIA

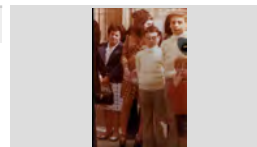

RETRAT DE GRUP

1953

317.026.197

D'ESQUERRA A DRETA: CARMEN PIFERRER, JOAN
XAPELLÍ AYMERICH, MONTSERRAT XAPELLÍ

IMATGES / PAPER /
FOTOGRAFIA



RETRAT DE GRUP

1974

317.028.119

D'ESQUERRA A DRETA: CARMEN FERNÁNDEZ,
JAUME SALA SCHILLING, JORDI CARRERAS

IMATGES / PAPER /
FOTOGRAFIA



Retrat de grup

1947

317.022.229

D'esquerra a dreta: Carmen Gallart Sais, Joan Oliver,
Remei Gascons sureda i Josep Sala Gascons

IMATGES / PAPER /
FOTOGRAFIA



RETRAT DE GRUP

1960

317.027.178

D'ESQUERRA A DRETA: CARMEN GRIMAL
TORRENT, CONSOL GRIMAL, DOLORS TORRENT

IMATGES / PAPER /
FOTOGRAFIA



FONS PERSONALS

699 DIVERSOS

028 JOSEP VALLS I ROCA (A) BAMBI

SS 699.028.5000

5000 IMATGES / / /

CONTINGUT

ANYS / TIPOL. DOCUM.

ST

FOTO

Retrat de grup

1945

317.021.128

D'esquerra a dreta: Carmen Ripoll Ribas, Carmeta del Río Teixidor i Cristina Font Pal i les nenes Maria Tere del

IMATGES / PAPER /
FOTOGRAFIA

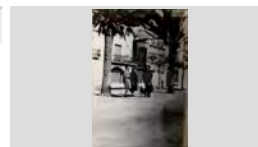

RETRAT DE GRUP

1935

317.027.162

D'ESQUERRA A DRETA: CARMEN SANS, MARIA CARMEN BANCELLS CONGS, MANEL BOADAS

IMATGES / PAPER /
FOTOGRAFIA



Retrat de grup

1965

317.025.262

D'esquerra a dreta: Carmen Subirats Sagrera, Lola Soler Coll de Cal Rosaris, Maria Dolors Orench Soler de Can

IMATGES / PAPER /
FOTOGRAFIA



Retrat de grup

1950

317.025.323

D'esquerra a dreta: Consol Gelabert Metje i Maria Sala Prats amb els nens German Cartes Sala i Joan Bertran

IMATGES / PAPER /
FOTOGRAFIA



Retrat de grup

1965

317.022.274

D'esquerra a dreta: Conxita Adroher, N.C., N.C., Cristina Tomàs Maig Barnés i Assumpció Adroher Riera

IMATGES / PAPER /
FOTOGRAFIA



Retrat de grup

1942

317.025.400

D'esquerra a dreta: Conxita Agustí Alba de Can Bolet, Lola Colls Mas de Can Ginesta e Isabel Barnés Oriol de

IMATGES / PAPER /
FOTOGRAFIA

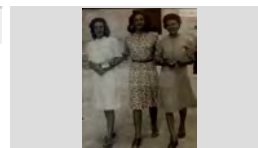

Retrat de grup

1948

317.025.385

D'esquerra a dreta: Conxita Agustí Alba de Can Bolet, Isabel Barnés Oriol de Mas Vilá i Lola Colls Mas de Can

IMATGES / PAPER /
FOTOGRAFIA

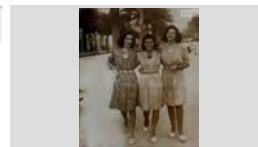

Retrat de grup

1959

317.021.031

D'esquerra a dreta: Conxita Oliva, Josep Pons Soler, Pepita Sala Lloveras, Joan Sala Lloberas, Lluïsa

IMATGES / PAPER /
FOTOGRAFIA



Retrat de grup

1954

317.025.354

D'esquerra a dreta: Conxita Tresserras Font, Sofia Rusalleda Batlle de Cal Dragó i Dolors Austrich Farnés

IMATGES / PAPER /
FOTOGRAFIA



FONS PERSONALS

699 DIVERSOS

028 JOSEP VALLS I ROCA (A) BAMBI

SS 699.028.5000

5000 IMATGES / / /

CONTINGUT

ANYS / TIPOL. DOCUM.

ST

FOTO

RETRAT DE GRUP

1960

317.027.196

D'ESQUERRA A DRETA: CRISTINA BARRALLÓN
MOULIN, LLUÍS BARNÉS POU I DANIELE SAVI

IMATGES / PAPER /
FOTOGRAFIA

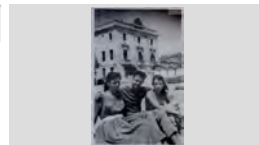

RETRAT DE GRUP

1945

317.026.178

D'ESQUERRA A DRETA: CRISTINA FONT PAL,
JAUME CIURÓ BAXIBERN I PEPITA COLL PAL

IMATGES / PAPER /
FOTOGRAFIA



Retrat de grup

1965

317.025.398

D'esquerra a dreta: Cristina Marlés Casali de Can
Marlés, Consol Gelabert Metje de Can Paco barber i

IMATGES / PAPER /
FOTOGRAFIA



Retrat de grup

1927

317.021. 191

D'esquerra a dreta: Cristina Vindual Vidal, Dolors
Mercader Artau, Carmeta Artau Bassart i Francisqueta

IMATGES / PAPER /
FOTOGRAFIA

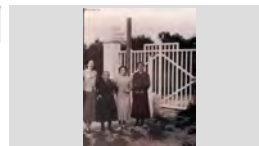

Retrat de grup

1933

317.021. 196

D'esquerra a dreta: David, Mònica Munt Lirinós, Mònica i
Maria Munt Lirinós.

IMATGES / PAPER /
FOTOGRAFIA



RETRAT DE GRUP

1980

317.027.035

D'ESQUERRA A DRETA: DOLORS COLL COLL, LOLA
PÍ COLL I JOAN PÍ COLL

IMATGES / PAPER /
FOTOGRAFIA



Retrat de grup

1970

317.021. 114

D'esquerra a dreta: Dolors Coll Colls , Dolors Pí i Albert
Blasco Pí

IMATGES / PAPER /
FOTOGRAFIA



RETRAT DE GRUP

1948

317.026.173

D'ESQUERRA A DRETA: DOLORS COLLS, LOLA
COLLS MAS DE CAN GINESTA, ISABEL BARNÉS

IMATGES / PAPER /
FOTOGRAFIA



Retrat de grup

1969

317.019.132

D'esquerra a dreta: Domènec Moner Bassart , la Rosa
Marlès Casali i el Melcior Montero Vert .

IMATGES / PAPER /
FOTOGRAFIA



FONS PERSONALS

699 DIVERSOS

028 JOSEP VALLS I ROCA (A) BAMBI

SS 699.028.5000

5000 IMATGES / / /

CONTINGUT

ANYS / TIPOL. DOCUM.

ST

FOTO

Retrat de grup

1969

317.019.112

D'esquerra a dreta: Domènec Moner Bassart, Melcior Montero Vert, Jaume Soliguer Cabruja i Pedro Martir

IMATGES / PAPER /
FOTOGRAFIA



RETRAT DE GRUP

1946

317.026.270

D'ESQUERRA A DRETA: ELISA VIÑAU, CRISTINA PLANET, DOLORS MARQUÉS DOMÉNECH I MARIA

IMATGES / PAPER /
FOTOGRAFIA



Retrat de grup

1960

317.022.369

D'esquerra a dreta: Encarnación Pareja, Antonio Rodríguez i Dolores López

IMATGES / PAPER /
FOTOGRAFIA



Retrat de grup

1963

317.025.009

D'esquerra a dreta: Encarnación Rodríguez López, Lluís Felip Bancells, Narcisa Cardona Gruart, Enrique Heins,

IMATGES / PAPER /
FOTOGRAFIA



Retrat de grup

1961

317.020.305

D'esquerra a dreta: Enric Reguant Alsina, Jaume Oms Girbent, Ventura Arbó, Salvador Domènec Puig i

IMATGES / PAPER /
FOTOGRAFIA



Retrat de grup

1993

317.025.096

D'esquerra a dreta: Ester Ros Llobet, Joaquim Mullera Godoy i Joaquim Telarroja Barcena amb els nens

IMATGES / PAPER /
FOTOGRAFIA



Retrat de grup

1950

317.020.232

D'esquerra a dreta: Esteve Blanch Cassasayas, Rafel Rubiño Giralt i Lluís Giralt Giralt

IMATGES / PAPER /
FOTOGRAFIA



Retrat de grup

1960

317.020.288

D'esquerra a dreta: Feliciano Fontrodona Nonell (en Ciano), Pepe Baeza Palomares (en Baeza), Josep Carbó

IMATGES / PAPER /
FOTOGRAFIA



Retrat de grup

1970

317.021.023

D'esquerra a dreta: Feliciano Fontrodona, Antònia Valero, Costi Garcia Alonso, Antoni Ribas Hernández (jove),

IMATGES / PAPER /
FOTOGRAFIA



FONS PERSONALS

699 DIVERSOS

028 JOSEP VALLS I ROCA (A) BAMBI

SS

699.028.5000

5000 IMATGES / / /

CONTINGUT

ANYS / TIPOL. DOCUM.

ST

FOTO

RETRAT DE GRUP

1958

317.027.298

D'ESQUERRA A DRETA: FÉLIX CARBONELL
FÁBREGAS, DOMÉNECH REIXACH COSTAS, RAFEL

IMATGES / PAPER /
FOTOGRAFIA



Retrat de grup

1940

317.019.125

D'esquerra a dreta: Fèlix Pons Baltrons, Esteve Blanch,
Quimet Palau i Fèlix Pons Soler.

IMATGES / PAPER /
FOTOGRAFIA



Retrat de grup

1965

317.022.057

d'esquerra a dreta: Fernando Mogas Fabregas de Can
Daga, Josep Maria Nicolás Cubías de Can Lalo i Arturo

IMATGES / PAPER /
FOTOGRAFIA



Retrat de grup

1955

317.021. 135

D'esquerra a dreta: Francesc Rafart Llopart, Josep
Rafart Llopart i Poldo Rafart Llopart, de Can Rafart.

IMATGES / PAPER /
FOTOGRAFIA

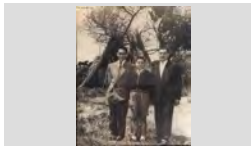

RETRAT DE GRUP

1950

317.028.033

D'ESQUERRA A DRETA: FRANCESCA FONT MACIÀ,
FRANCESC FÁBREGAS CASTELLS, TERESA

IMATGES / PAPER /
FOTOGRAFIA



Retrat de grup

1966

317.022.124

D'esquerra a dreta: Francisco Magí Fábregas, Francisco
Sais Rubiño, Montserrat Salichs Freixas, Bartomeu

IMATGES / PAPER /
FOTOGRAFIA



Retrat de grup

1958

317.022.014

D'esquerra a dreta: Francisco Sais de Cal Pelegrí, N.C. i
Francisco Dillonder Burgada de Cal Salero

IMATGES / PAPER /
FOTOGRAFIA



Retrat de grup

1952

317.022.095

D'esquerra a dreta: Francisqueta Soler de Cal Pardal,
Xavier Ríos i Magdalena Ayats

IMATGES / PAPER /
FOTOGRAFIA

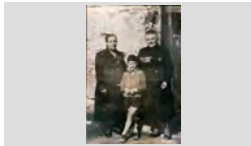

Retrat de grup

1966

317.025.237

D'esquerra a dreta: Gloria Carles Parés, Anna Costa
Quintana, Montserrat Oliva Seba i Cristina Montfuleda

IMATGES / PAPER /
FOTOGRAFIA



FONS PERSONALS

699 DIVERSOS

028 JOSEP VALLS I ROCA (A) BAMBI

SS 699.028.5000

5000 IMATGES / / /

CONTINGUT

ANYS / TIPOL. DOCUM.

ST

FOTO

Retrat de grup

1950

317.019.100

D'esquerra a dreta: Gràcia Montfuleda Pujol, Josep Cuartero Montfuleda (assegut a la barana), Candelària

IMATGES / PAPER /
FOTOGRAFIA



Retrat de grup

1953

317.025.047

D'esquerra a dreta: Gracieta Roig Fontrodona, Enric Gascons Parés, Josefa Torras Gubert, Josep Ferrer,

IMATGES / PAPER /
FOTOGRAFIA



Retrat de grup

1958

317.022.150

D'esquerra a dreta: Griselda Fàbregas Rebollo, Ricard Abuyé Font, Esteve Abuyé Ribas, Anna Costa Quintana,

IMATGES / PAPER /
FOTOGRAFIA



Retrat de grup

1960

317.020.262

D'esquerra a dreta: Guri, Gonzalo Marcell, Salvador Pujós Tresserras i Miquel Palomar Hernando; Davant

IMATGES / PAPER /
FOTOGRAFIA



Retrat de grup

1969

317.025.146

D'esquerra a dreta: Irene Prager Schneider, Joan Palauelmas Masvidal i Joaquina Vila Illas, " La

IMATGES / PAPER /
FOTOGRAFIA

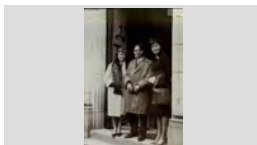

Retrat de grup

1975

317.020.333

D'esquerra a dreta: Jaume Aulet, Gràcia Puig, Carme Vicente Boadas i Antoni Llorens Gallart.

IMATGES / PAPER /
FOTOGRAFIA



RETRAT DE GRUP

1950

317.026.043

D'ESQUERRA A DRETA: JAUME AUSTRICH SAIS, ELVIRA LLIRINÓS ARTAU, PEPITA ARTAU, MARIA PI

IMATGES / PAPER /
FOTOGRAFIA



Retrat de grup

1972

317.025.065

D'esquerra a dreta: Jaume Austrich, Angel Magriá Camps i Josep Utset Llinás

IMATGES / PAPER /
FOTOGRAFIA



Retrat de grup

1955

317.021.301

D'esquerra a dreta: Jaume Grabulosa Pont, Paquita Gil, Carolina Comas, Maria Pont Tibau, Esteve Grabulosa

IMATGES / PAPER /
FOTOGRAFIA



FONS PERSONALS

699 DIVERSOS

028 JOSEP VALLS I ROCA (A) BAMBI

SS 699.028.5000

5000 IMATGES / / /

CONTINGUT**ANYS / TIPOL. DOCUM.****ST****FOTO**

Retrat de grup

1935

317.020.132

D'esquerra a dreta: Jaume Montfuleda Sala de Can Mateu de la fusta, Josep Colomer Roca en Gaumont ,

IMATGES / PAPER /
FOTOGRAFIA

Retrat de grup

1965 ca

317.025.059

D'esquerra a dreta: Jaume Pujós Tresserras de Can Pujós, Andreu de la Torre García de Cal Piyayo, Josep

IMATGES / PAPER /
FOTOGRAFIA

Retrat de grup

1962

317.021.261

D'esquerra a dreta: Jaume Pujós Tresserras, Andreu de la Torre García , Josep Valls Roca i en Joan Castells

IMATGES / PAPER /
FOTOGRAFIA

Retrat de grup

1955

317.021.226

D'esquerra a dreta: Jaume Soler Coll, Antoni Pujol, Xavier Macià Andreu, Quimet Barnés, Paco Coll, Joan

IMATGES / PAPER /
FOTOGRAFIA

RETRAT DE GRUP

1978

317.028.090

D'ESQUERRA A DRETA: JAUME SOLIGUER CABRUJA, JOAN TALLADA MARTÍNEZ I JOAN SURÍS

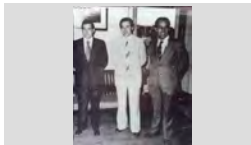
IMATGES / PAPER /
FOTOGRAFIA

RETRAT DE GRUP

1957

317.026.058

D'ESQUERRA A DRETA: JAUME SOLIGUER CABRUJA, JOAN TALLADA MARTÍNEZ, FRANCESC

IMATGES / PAPER /
FOTOGRAFIA

Retrat de grup

1953

317.025.339

D'esquerra a dreta: Joan Barnés Tibau de Can Tut, Josep Carbonell Camps i Maria Angels Barnés Tibau de Can

IMATGES / PAPER /
FOTOGRAFIA

Retrat de grup

1985

317.020.384

D'esquerra a dreta: Joan Carbó Vila , Maria Palaudelmàs Giralt i Pepet Colls Pla .

IMATGES / PAPER /
FOTOGRAFIA

Retrat de grup

1950

317.022.283

D'esquerra a dreta: Joan Carbó Vila, Maria Palaudelmàs Giralt, Marcelina Casals Fauchs i Josep Palaudelmàs

IMATGES / PAPER /
FOTOGRAFIA

FONS PERSONALS

699 DIVERSOS

028 JOSEP VALLS I ROCA (A) BAMBI

SS 699.028.5000

5000 IMATGES / / /

CONTINGUT

ANYS / TIPOL. DOCUM.

ST

FOTO

Retrat de grup

1965

317.025.061

D'esquerra a dreta: Joan Castells Viana en Manzanegue,
Melció Puigvert Andreu en Melció i Andreu de la Torre

IMATGES / PAPER /
FOTOGRAFIA



Retrat de grup

1965

317.019.267

D'esquerra a dreta: Joan Castells Vilana "en
Manzanegue", Josep Valls Roca de Can Ribalaigua i

IMATGES / PAPER /
FOTOGRAFIA



RETRAT DE GRUP

1997

317.028.076

D'ESQUERRA A DRETA: JOAN DOMÉNECH PUIG DE
CAN RAC, PITU RUSCALLEDA TRESSERRAS DE CAL

IMATGES / PAPER /
FOTOGRAFIA



Retrat de grup

1940

317.021.384

D'esquerra a dreta: Joan Esqueu En Pelaburros, Vicents
Alegret, Pitu Fornés L' Alegret i Joan Enric en Miranius

IMATGES / PAPER /
FOTOGRAFIA



Retrat de grup

1967

317.021. 113

D'esquerra a dreta: Joan Fàbregas Pla, Jordi Baltrons
Colls, Enric Campmajó Mas i Joan Ribas, menjant a la

IMATGES / PAPER /
FOTOGRAFIA

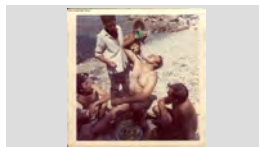

RETRAT DE GRUP

1966

317.027.055

D'ESQUERRA A DRETA: JOAN FONT PARDINAS DE
CAN JOAN PETIT, JOSEP MARIA SALA GASCONS DE

IMATGES / PAPER /
FOTOGRAFIA



Retrat de grup

1970

317.022.290

D'esquerra a dreta: Joan Guinart Bruguera, Margarida
Llinás Sala, Lola Llinás Reixach, Remei Gascons

IMATGES / PAPER /
FOTOGRAFIA



Retrat de grup

1960

317.025.102

D'esquerra a dreta: Joan Lorenzo Aldrich, Antoni Vila
Alsina i Josep Sais Reyné

IMATGES / PAPER /
FOTOGRAFIA



RETRAT DE GRUP

1985

317.027.004

D'ESQUERRA A DRETA: JOAN MACIÀ TIBAU,
SALVADOR BOADAS CORNELLÀ, VENTURA ROURA

IMATGES / PAPER /
FOTOGRAFIA



FONS PERSONALS

699 DIVERSOS

028 JOSEP VALLS I ROCA (A) BAMBI

SS 699.028.5000

5000 IMATGES / / /

CONTINGUT

ANYS / TIPOL. DOCUM.

ST

FOTO

Retrat de grup

1952

317.021.234

D'esquerra a dreta: Joan Macià, Esteve Boada, Quimet Barnés, Pilar Macià Tibau i Paco Coll en una barca

IMATGES / PAPER /
FOTOGRAFIA



RETRAT DE GRUP

1968

317.027.030

D'ESQUERRA A DRETA: JOAN MANEL BLASCO PÍ, JOSEP RIERA, SANTI MORETONES PLANAS I

IMATGES / PAPER /
FOTOGRAFIA



RETRAT DE GRUP

1945

317.027.072

D'ESQUERRA A DRETA: JOAN PUIGVERT SALICRU DE CAL BURRIQUEÑO, JOAN PORTÉS SABATER DE

IMATGES / PAPER /
FOTOGRAFIA



Retrat de grup

1970

317.025.353

D'esquerra a dreta: Joan Ribas, Josep Reguant Alsina, Josep Borrell Badia i Josep Ballell Doménech

IMATGES / PAPER /
FOTOGRAFIA



RETRAT DE GRUP

1979

317.028.191

D'ESQUERRA A DRETA: JOAN SALA LLOVERAS, JORDI BONET PUJOL I NOCOLAU CABAÑAS

IMATGES / PAPER /
FOTOGRAFIA

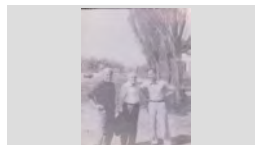

Retrat de grup

1942

317.022.122

D'esquerra a dreta: Joan Schilling, Loreto Pujol Mestres, Lola Colls Llinás i Jaume Mullera

IMATGES / PAPER /
FOTOGRAFIA

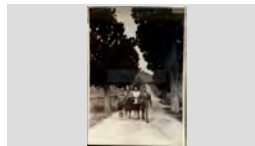

Retrat de grup

1966

317.021.067

D'esquerra a dreta: Joan Soliguer Ayats, Anna Costa Quintana, Andreu Buendia Oft i Anna Maria Tallada

IMATGES / PAPER /
FOTOGRAFIA



Retrat de grup

1962

317.021.032

D'esquerra a dreta: Joan Valls Sala, Antònia Ribas Sala, Ramon Ribas Valls i Ramona Martínez Doménech amb

IMATGES / PAPER /
FOTOGRAFIA



Retrat de grup

1930

317.022.099

D'esquerra a dreta: Joanet Colls Llinás, Vicens Lloveras, Paco Pal González, N. C., Joan Puigvert, Joaquim

IMATGES / PAPER /
FOTOGRAFIA



FONS PERSONALS

699 DIVERSOS

028 JOSEP VALLS I ROCA (A) BAMBI

SS 699.028.5000

5000 IMATGES / / /

CONTINGUT

ANYS / TIPOL. DOCUM.

ST

FOTO

Retrat de grup

1969

317.019.070

D'esquerra a dreta: Joaquina Roca Gironés de Cal Soldat , la Dolors Roca Gironès de Can Ribalaigua i N.

IMATGES / PAPER /
FOTOGRAFIA



Retrat de grup

1970

317.022.368

D'esquerra a dreta: Joaquina Roca Gironés de Cal Soldat, Carme Roca Gironés, la Carmeta de la llet i Lola

IMATGES / PAPER /
FOTOGRAFIA



Retrat de grup

1970

317.021.381

D'esquerra a dreta: Jordi Gallart Sais, Lluïsa Vindual Rodríguez, Joaquim Abril Roig, Anna Costa Quintana i

IMATGES / PAPER /
FOTOGRAFIA



Retrat de grup

1958

317.022.008

D'esquerra a dreta: Jordi Ribera Cardona, Maria Teresa Carles Parés, Pere Valls Exposito, Neus Reixach García

IMATGES / PAPER /
FOTOGRAFIA



Retrat de grup

1960

317.025.268

D'esquerra a dreta: Jordi Valls Barnés de Ca la Rosita Felip, Conchita Barnés Llibre i Josep Barnés Llibre de

IMATGES / PAPER /
FOTOGRAFIA



Retrat de grup

1940

317.022.167

D'esquerra a dreta: José Joseph Yampeny, Luïsa Lanjaron, Francesc Rafart Llopart, Poldo Rafart Llopart i

IMATGES / PAPER /
FOTOGRAFIA

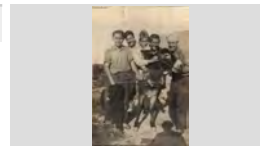

Retrat de grup

1955

317.021.052

D'esquerra a dreta: Josefina Carbó Batlle, Maria Thos Trias, Cristina Thos Trias, Quimeta Llistosella Vallés i

IMATGES / PAPER /
FOTOGRAFIA

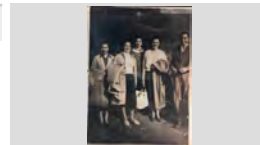

Retrat de grup

1943

317.020.290

D'esquerra a dreta: Josep Agustí Llorens , Dolors Llorens Rocafort i Sebastià Agustí Llorens de Can Sieny

IMATGES / PAPER /
FOTOGRAFIA

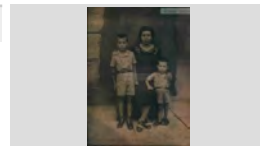

Retrat de grup

1936

317.020.308

D'esquerra a dreta: Josep Arbó, Josep Palaudelmàs Giralt , Joan Guinart Bruguera , Romà Maura Arbós i

IMATGES / PAPER /
FOTOGRAFIA



FONS PERSONALS

699 DIVERSOS

028 JOSEP VALLS I ROCA (A) BAMBI

SS 699.028.5000

5000 IMATGES / / /

CONTINGUT

ANYS / TIPOL. DOCUM.

ST

FOTO

Retrat de grup

1932

317.019.313

D'esquerra a dreta: Josep Artau Basart, Cristina Vindual Vidal de Cal Artau, Rosalia Vindual Vidal de Cal Emilín,

IMATGES / PAPER /
FOTOGRAFIA



RETRAT DE GRUP

1970

317.026.201

D'ESQUERRA A DRETA: JOSEP AUSTRICH, JOAN MASSÓ PRUNELL I JOSEP REGUANT ALSINA

IMATGES / PAPER /
FOTOGRAFIA

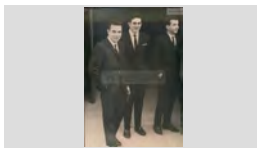

Retrat de grup

1959

317.020.397

D'esquerra a dreta: Josep Austrich, Rosa Austrich, Rafel Colls i Lolita Montfuleda Carreras (al fons a la dreta).

IMATGES / PAPER /
FOTOGRAFIA



Retrat de grup

1950

317.025.159

D'esquerra a dreta: Josep Casas Ricart, Joan Planellas Dorca, Narcís Sais Vidal i Eduard Gironés Fontanella

IMATGES / PAPER /
FOTOGRAFIA



Retrat de grup

1955

317.021.391

D'esquerra a dreta: Josep Colomer Roca en Gaumon, Francesc Rubiño Font en Rubiño i en Salvador Descals

IMATGES / PAPER /
FOTOGRAFIA



RETRAT DE GRUP

1986

317.027.233

D'ESQUERRA A DRETA: JOSEP GIL DOLTRA, JOAN CAMA ROIG, ANA SALA TULSÁ, TERESA CAMA SAIS,

IMATGES / PAPER /
FOTOGRAFIA



RETRAT DE GRUP

1970

317.027.386

D'ESQUERRA A DRETA: JOSEP LLORENS VALLS "EN LLORENS", QUIMET MAYNAT BUXELLEU "EN PIPES",

IMATGES / PAPER /
FOTOGRAFIA



RETRAT DE GRUP

1987

317.026.126

D'ESQUERRA A DRETA: JOSEP LLORENS VALLS, ANDREA PINILLA MARTÍNEZ, MARIA PINILLA

IMATGES / PAPER /
FOTOGRAFIA



Retrat de grup

1982

317.020.274







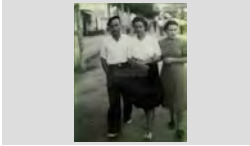

D'esquerra a dreta: Josep Maria Font Graupera, Jordi Bonet Pujol de can Vadó pastor i Sebastià Gallart Ribot,

IMATGES / PAPER /
FOTOGRAFIA

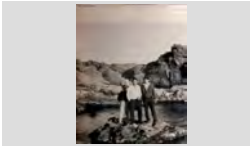

FONS PERSONALS

699	DIVERSOS	
028	JOSEP VALLS I ROCA (A) BAMBI	SS 699.028.5000
5000	IMATGES / / /	

CONTINGUT	ANYS / TIPOL. DOCUM.	ST	FOTO
Retrat de grup D'esquerra a dreta: Josep Mir Bosch ,Montserrat Figueras i Teresa Mir Bosch de Can Mir	1940 IMATGES / PAPER / FOTOGRAFIA	317.020.297	
Retrat de grup D'esquerra a dreta: Josep Puigvert Andreu, el mestre José Casassayas Romá, Pascual Mercader Palau i	1948 IMATGES / PAPER / FOTOGRAFIA	317.019.218	
Retrat de grup D'esquerra a dreta: Josep Rafart Llopart de Can Rafart, Raul Baltrons Austrich de Ca la Pepa Rams i Carlos	1955 IMATGES / PAPER / FOTOGRAFIA	317.025.063	
RETRAT DE GRUP D'ESQUERRA A DRETA: JOSEP RIBERA CARDONA, ANTONI PALAU GIL, LLUÍS BARNÉS POU I JUST	1958 IMATGES / PAPER / FOTOGRAFIA	317.028.147	
Retrat de grup D'esquerra a dreta: Josep Ribera Cardona, Nuria Mercader Mercader, Melció Puigvert Barnés, Pepita	1970 IMATGES / PAPER / FOTOGRAFIA	317.025.155	
Retrat de grup D'esquerra a dreta: Josep Sala Montero , Pietat Rique Massaguer de Cal Monjo e Isabel Ferro Rós.	1975 IMATGES / PAPER / FOTOGRAFIA	317.020.253	
Retrat de grup D'esquerra a dreta: Josep Valls Roca de Can Ribalagua, Joaquim Pastor Marqués de Can Arturo Cadiré i Victor	1996 IMATGES / PAPER / FOTOGRAFIA	317.025.165	
Retrat de grup D'esquerra a dreta: Josep Valls Roca en Bambi, N.C., Antoni Rabassa Doménech (darrere) es noi Tinent, Rafel	1973 IMATGES / PAPER / FOTOGRAFIA	317.022.247	
Retrat de grup d'esquerra a dreta: Josep Valls Roca, Epifania Ongil Gil, Lola Roca Gironés, Lluïssa Carbonell Roca i Rosita Valls	1946 IMATGES / PAPER / FOTOGRAFIA	317.022.394	

FONS PERSONALS

699 DIVERSOS

028 JOSEP VALLS I ROCA (A) BAMBI

SS 699.028.5000

5000 IMATGES / / /

CONTINGUT

ANYS / TIPOL. DOCUM.

ST

FOTO

Retrat de grup

1961

317.021.146

D'esquerra a dreta: Josep Vidal Munt, Josep Vidal Planas, Arturo Vidal Munt i Mònica Munt Llinirós de Can

IMATGES / PAPER /
FOTOGRAFIA

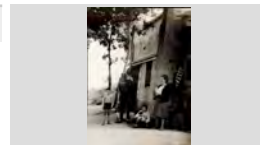

Retrat de grup

1977

317.022.196

D'esquerra a dreta: Julia Yubero Sidera, Pere Enric Gascons, Montserrat Cascolla, Joan Carbó

IMATGES / PAPER /
FOTOGRAFIA



Retrat de grup

1980

317.019.371

D'esquerra a dreta: L 'Arcadi Oriol Castelló, Anna Maria Costa Quintana i Melció Puigvert Barnés

IMATGES / PAPER /
FOTOGRAFIA



RETRAT DE GRUP

1940

317.026.374

D'ESQUERRA A DRETA: LA DONA D'EN MARCELINO, ROSA COLL GUINART I JAUME FAURIA COLL AL

IMATGES / PAPER /
FOTOGRAFIA



Retrat de grup

1900

317.021.322

D'esquerra a dreta: Laieta Planas Raurell, Lola Congs Planas i N.C.

IMATGES / PAPER /
FOTOGRAFIA

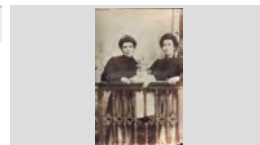

RETRAT DE GRUP

1985

317.028.157

D'ESQUERRA A DRETA: LAUREANO MORETONES CODINA, JOAQUIM BRUGUERA PONS, JOAN COMAS

IMATGES / PAPER /
FOTOGRAFIA



RETRAT DE GRUP

1960

317.028.133

D'ESQUERRA A DRETA: LLUÍS BARNÉS POU, JOSEP BOADAS PERALS, LLUÍS CASADO COLOMER,

IMATGES / PAPER /
FOTOGRAFIA



Retrat de grup

1963

317.025.343

D'esquerra a dreta: Lola Austrich Farnes, Salvador Luis Cabruja, Bartomeu Ruscalleda Batlle, Sofia Ruscalleda

IMATGES / PAPER /
FOTOGRAFIA

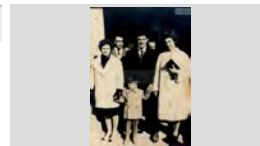

Retrat de grup

1965

317.022.230

D'esquerra a dreta: Lola Coll, Maria Bancells Alfara, Maria Alfara Bertran, Rosa Bancells Alfara i Marina

IMATGES / PAPER /
FOTOGRAFIA



FONS PERSONALS

699 DIVERSOS

028 JOSEP VALLS I ROCA (A) BAMBI

SS 699.028.5000

5000 IMATGES / / /

CONTINGUT

ANYS / TIPOL. DOCUM.

ST

FOTO

RETRAT DE GRUP

1945

317.026.211

D'ESQUERRA A DRETA: LOLA COLLS MAS DE CAN GINESTA, ISABEL BARNÉS ORIOL DE MAS VILÀ,

IMATGES / PAPER /
FOTOGRAFIA



Retrat de grup

1931

317.019.383

D'esquerra a dreta: Lola Colomer Roca, la Maria Alimany Tomas i la Maria Galí Vilaseca.

IMATGES / PAPER /
FOTOGRAFIA



RETRAT DE GRUP

1960

317.026.042

D'ESQUERRA A DRETA: LOLA MORELL COLOM, CARMEN SALVADOR ROTLLÁN, CRISTINA AGUSTÍ

IMATGES / PAPER /
FOTOGRAFIA



Retrat de grup

1960

317.025.243

d'esquerra a dreta: Lola Soler Coll de Can Rosari, Carmen Subirats Sagrera i Maria Subirats

IMATGES / PAPER /
FOTOGRAFIA



Retrat de grup

1955

317.020.056

D'esquerra a dreta: Lolita Carbó Frigola , Jaume Carbó Frigola i la Rosa Obiols.

IMATGES / PAPER /
FOTOGRAFIA



RETRAT DE GRUP

1985

317.027.076

D'ESQUERRA A DRETA: LOLITA GRIMAL TORRENT, CARMEN REGUANT ALSINA, MARIA JORDI LLINÁS I

IMATGES / PAPER /
FOTOGRAFIA



Retrat de grup

1970

317.021.374

D'esquerra a dreta: Loreto Mercader Palau, Carles Mercader Pons, Manel López Mercader, Basilio López

IMATGES / PAPER /
FOTOGRAFIA



Retrat de grup

1960

317.020.282

D'esquerra a dreta: Loreto Sala Nonell, Josep Alsina Llinás i Paquita Llinás Puig de Can Cintet.

IMATGES / PAPER /
FOTOGRAFIA



RETRAT DE GRUP

1935

317.027.017

D'ESQUERRA A DRETA: LUÍS CLOS, PEPITA REBOLLO TIBAU I SALVADOR MAGÍ PAGÉS

IMATGES / PAPER /
FOTOGRAFIA



FONS PERSONALS

699 DIVERSOS

028 JOSEP VALLS I ROCA (A) BAMBI

SS 699.028.5000

5000 IMATGES / / /

CONTINGUT**ANYS / TIPOL. DOCUM.****ST****FOTO**

Retrat de grup

1955

317.022.222

D'esquerra a dreta: Luisa Mendez Arzilla, Emilia Martínez Ayats, Pilar Guillem i Joan Guillem

IMATGES / PAPER /
FOTOGRAFIA

RETRAT DE GRUP

1942

317.026.186

D'ESQUERRA A DRETA: MADRONA FÁBREGAS, DOLORS MARQUÉS DOMÉNECH, CONSOL

IMATGES / PAPER /
FOTOGRAFIA

Retrat de grup

1950

317.022.225

D'esquerra a dreta: Magdalena, Pepita Araujo, Rossita Colls Pla, Roseta Alba i Agustina Puig Clapés

IMATGES / PAPER /
FOTOGRAFIA

Retrat de grup

1953

317.025.312

D'esquerra a dreta: Manel Barnés Vendrell, Felix Carbonell Fábregas, Pepet Solet Puigferrán i Antoni

IMATGES / PAPER /
FOTOGRAFIA

RETRAT DE GRUP

1945

317.026.389

D'ESQUERRA A DRETA: MANEL MASMITJÁ, PILAR RIBAS VIÑOLAS I JULIÁ FAURIA COLL

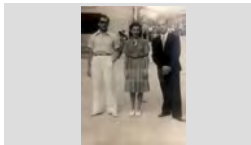
IMATGES / PAPER /
FOTOGRAFIA

Retrat de grup

1978

317.021.039

D'esquerra a dreta: Manel Valls Sala, Pepita Doménech Ramón, Ramón Valls Doménech (noi jove), Victoria Valls

IMATGES / PAPER /
FOTOGRAFIA

Retrat de grup

1996

317.021.073

D'esquerra a dreta: Margarita Barcena Torrent, Mari Rosa Tellarroja Barcena i Joaquim Tellarroja Casas de

IMATGES / PAPER /
FOTOGRAFIA

Retrat de grup

1923

317.022.238

D'esquerra a dreta: Margarita Montero Fullá, Cristina Montero Fullá, Rossita Montero Fullá i Melchor José

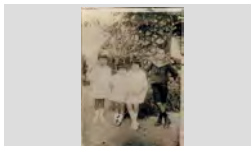
IMATGES / PAPER /
FOTOGRAFIA

Retrat de grup

1940

317.025.014

D'esquerra a dreta: Mari Pardinás Gruart, Narcisa Cardona Gruart i Andreu Cardona Gruart

IMATGES / PAPER /
FOTOGRAFIA

FONS PERSONALS

699 DIVERSOS

028 JOSEP VALLS I ROCA (A) BAMBI

SS 699.028.5000

5000 IMATGES / / /

CONTINGUT

ANYS / TIPOL. DOCUM.

ST

FOTO

Retrat de grup

1958

317.022.054

D'esquerra a dreta: Maria Alsina Llinàs de Can Cintet,
Isabel Llinàs Barnés de Can Pansa i Teresa Blanch

IMATGES / PAPER /
FOTOGRAFIA

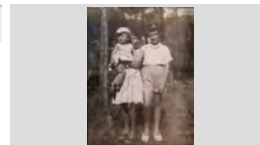

Retrat de grup

1930

317.021.206

D'esquerra a dreta: Maria Araujo Cardona, Loreto Pujol
Mestres, Maria Alimany Tomás, N.C. i Carme Aldrich

IMATGES / PAPER /
FOTOGRAFIA



RETRAT DE GRUP

1955

317.027.188

D'ESQUERRA A DRETA: MARIA BARNÉS RIBAS DE
CAN BUHIGAS, PAQUITA ARAUJO CARDONA DE CAL

IMATGES / PAPER /
FOTOGRAFIA



Retrat de grup

1964

317.022.197

D'esquerra a dreta: Maria Carme Schilling Fontrodona,
Montserrat Fontrodona Felip, Laureano Moretones

IMATGES / PAPER /
FOTOGRAFIA

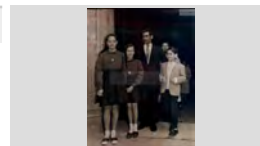

Retrat de grup

1965

317.022.339

D'esquerra a dreta: Maria Carme Schilling Fontrodona,
Maria Fontrodona Xifro, Joan Fontrodona Felip,

IMATGES / PAPER /
FOTOGRAFIA



RETRAT DE GRUP

1941

317.026.205

D'ESQUERRA A DRETA: MARIA GIRALT SAIS DE CAN
MEDIN, ISABEL BARNÉS ORIOL DE MAS VILÀ, LOLA

IMATGES / PAPER /
FOTOGRAFIA



RETRAT DE GRUP

1945

317.026.036

D'ESQUERRA A DRETA: MARIA PÍ ARTAU, ROSITA
PLA PLA, DOLORS BALTRONS I QUIMETA COLOMER

IMATGES / PAPER /
FOTOGRAFIA



RETRAT DE GRUP

1943

317.027.124

D'ESQUERRA A DRETA: MARIA RAFART PUIG,
JOSEP RAFART LLOPART (NEN), PILAR RAFART

IMATGES / PAPER /
FOTOGRAFIA



Retrat de grup

1930

317.022.300

D'esquerra a dreta: Maria Robira Ball-llosera, Victòria
Valls Raurell, Antònia Palauelmàs, Milia Isern Alimany,

IMATGES / PAPER /
FOTOGRAFIA



FONS PERSONALS

699 DIVERSOS

028 JOSEP VALLS I ROCA (A) BAMBI

SS 699.028.5000

5000 IMATGES / / /

CONTINGUT

ANYS / TIPOL. DOCUM.

ST

FOTO

RETRAT DE GRUP

1948

317.027.200

D'ESQUERRA A DRETA: MARIA RODRÍGUEZ, PITU SCHILLING CARO, N.C. I CRISTINA ABUYÉ RIBAS

IMATGES / PAPER /
FOTOGRAFIA



Retrat de grup

1955

317.020.183

D'esquerra a dreta: Maria Rosa Garriga, Mercè Blanch, Pere Comas Ribas, Maria Josep Domènech i Jordi

IMATGES / PAPER /
FOTOGRAFIA



Retrat de grup

1947

317.020.188

D'esquerra a dreta: Maria Rosa Llinás Barnés, Isabel Llinás Barnés i Cristina Llinás Barnés i més enrere la

IMATGES / PAPER /
FOTOGRAFIA

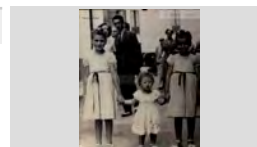

Retrat de grup

1985

317.021.065

D'esquerra a dreta: Maria Rosa Subirà Forcada, Antònia Leal Sayrol, Anna Costa Quintana i Cristina Leal Sayrol.

IMATGES / PAPER /
FOTOGRAFIA



Retrat de grup

1965

317.025.173

D'esquerra a dreta: Maria Ruano Exposito, Amalia Navarro Cuellas i Nuria Mercader Mercader

IMATGES / PAPER /
FOTOGRAFIA

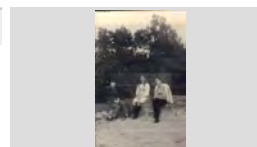

Retrat de grup

1970

317.019.144

D'esquerra a dreta: Maritín Cabañas Salamero, Montserrat Cabañas Reyné i Mercè Faura.

IMATGES / PAPER /
FOTOGRAFIA



Retrat de grup

1988

317.021.160

D'esquerra a dreta: Medín Giralt Sais, Mercè Jordi Llorens, Joan Sala Creus, Montserrat Montero Fullá,

IMATGES / PAPER /
FOTOGRAFIA



Retrat de grup

1938

317.025.197

D'esquerra a dreta: Medin Giralt Sais, Pepita Sais Vidal, Maria Giralt Sais i al davant Antonia Giralt Sais

IMATGES / PAPER /
FOTOGRAFIA

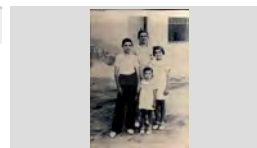

Retrat de grup

1959

317.020.250

D'esquerra a dreta: Melcior Montero Vert, Maria Fullá Mundet i Joan Draper Montero en un banc de l'església

IMATGES / PAPER /
FOTOGRAFIA

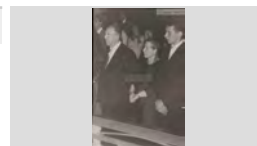

FONS PERSONALS

699 DIVERSOS

028 JOSEP VALLS I ROCA (A) BAMBI

SS 699.028.5000

5000 IMATGES / / /

CONTINGUT

ANYS / TIPOL. DOCUM.

ST

FOTO

RETRAT DE GRUP

1973

317.027.392

D'ESQUERRA A DRETA: MERCE VALLS COMAS,
ANDREA PINILLA MARTÍNEZ I EL NEN JORDI

IMATGES / PAPER /
FOTOGRAFIA



RETRAT DE GRUP

1960

317.027.104

D'ESQUERRA A DRETA: MERCE VALLS COMAS,
CARME SOLER MACIÀ I MONTSERRAT ESTEBA

IMATGES / PAPER /
FOTOGRAFIA

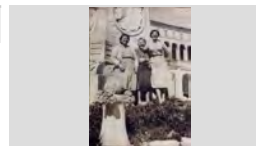

Retrat de grup

1955

317.022.063

D'esquerra a dreta: Miquel Baltrons Colls, "el noi de ca l'
espardenyera", Lola Colls, Lluís Llorens Coll "es noi

IMATGES / PAPER /
FOTOGRAFIA



Retrat de grup

1975

317.022.189

D'esquerra a dreta: Miquel Colls Viader, es "noi Ginesta",
Quim Soler Seguís ,en "Coqui" i Felip Domènech Sala,el

IMATGES / PAPER /
FOTOGRAFIA



Retrat de grup

1960

317.025.121

D'esquerra a dreta: Miquel Costa Planellas, Maria Arpí
Roca, Maria Sala Prats, Ramón Cartés Salmerón,

IMATGES / PAPER /
FOTOGRAFIA



Retrat de grup

1965

317.022.153

D'esquerra a dreta: Miquel Dillonder de Cal Salero, Albert
Viñals Baixeras, en Berto Girona i Dionís de la Torre

IMATGES / PAPER /
FOTOGRAFIA



Retrat de grup

1964

317.022.201

D'esquerra a dreta: Miquel Dillonder, Miquel Mercader
Pont, Jaume Mercader, Josep Maria Riera i Joan Blasco

IMATGES / PAPER /
FOTOGRAFIA



RETRAT DE GRUP

1973

317.026.069

D'ESQUERRA A DRETA: MIQUEL JUANOLA SUÑER
DE CAN JUANOLA, JORDI BONET PUIG DE CAN

IMATGES / PAPER /
FOTOGRAFIA



Retrat de grup

1951

317.020.309

D'esquerra a dreta: Miquel Llinàs Baltrons, Narcís Fors
Oliver, Ventura Fusellas Cruz, Maria González,

IMATGES / PAPER /
FOTOGRAFIA



FONS PERSONALS

699 DIVERSOS

028 JOSEP VALLS I ROCA (A) BAMBI

SS 699.028.5000

5000 IMATGES / / /

CONTINGUT

ANYS / TIPOL. DOCUM.

ST

FOTO

RETRAT DE GRUP

1966

317.026.190

D'ESQUERRA A DRETA: MIQUEL MERCADER PONT,
JAUME MERCADER PALAU I JOAN MANEL BLASCO

IMATGES / PAPER /
FOTOGRAFIA



RETRAT DE GRUP

1994

317.028.052

D'ESQUERRA A DRETA: MIQUEL SOLER ARRIBAS,
CESAR VEGA FERNÁNDEZ, JOAN PORTÉS

IMATGES / PAPER /
FOTOGRAFIA



RETRAT DE GRUP

1980

317.028.186

D'ESQUERRA A DRETA: MIREIA BARNÉS PALTRE,
GEMMA BARNÉS PALTRE, OSCAR VILA BALTRONS,

IMATGES / PAPER /
FOTOGRAFIA



Retrat de grup

1973

317.025.119

D'esquerra a dreta: Mireia Ruscaleda Austrich, Ester
Ruscaleda Austrich i Cristina Vidal Guell

IMATGES / PAPER /
FOTOGRAFIA



RETRAT DE GRUP

1985

317.026.181

D'ESQUERRA A DRETA: MONICA MUNT LLIRINÓS,
MERCE DUTREU CORTINA, MARIA CARBÓ GIRALT I

IMATGES / PAPER /
FOTOGRAFIA



Retrat de grup

1933

317.021. 116

D'esquerra a dreta: Mònica Munt Llinós, Maria Planas i
el seu cosí germà

IMATGES / PAPER /
FOTOGRAFIA

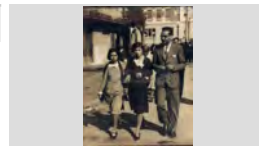

Retrat de grup

1928

317.021.369

D'esquerra a dreta: Montserrat Castells, Carme Burgada
Llobet, Mercè Llinás i Lola Llinás.

IMATGES / PAPER /
FOTOGRAFIA

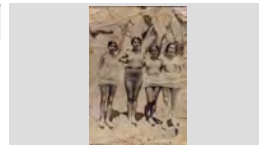

RETRAT DE GRUP

1960

317.026.219

D'ESQUERRA A DRETA: MONTSERRAT
FONTRODONA FELIP, JOAN FONTRODONA FELIP I

IMATGES / PAPER /
FOTOGRAFIA



Retrat de grup

1970

317.021.387

D'esquerra a dreta: Montserrat Junyent Iglésias, Albert
Mercader Junyent, Josep Mercader Junyent i Pasqual

IMATGES / PAPER /
FOTOGRAFIA



FONS PERSONALS

699 DIVERSOS

028 JOSEP VALLS I ROCA (A) BAMBI

SS 699.028.5000

5000 IMATGES / / /

CONTINGUT

ANYS / TIPOL. DOCUM.

ST

FOTO

Retrat de grup

1950

317.022.378

D'esquerra a dreta: Montserrat Montero Fullá, Margarita Montero Fullá, Maria Galí Vilaseca i Cristina Montero

IMATGES / PAPER /
FOTOGRAFIA



Retrat de grup

1934

317.025.327

D'esquerra a dreta: Mundita Planiol Costa, Jaume Planiol Costa, Ramón Planiol Costa, Maria Planiol Costa, Quimeta

IMATGES / PAPER /
FOTOGRAFIA



Retrat de grup

1975

317.020.018

D'esquerra a dreta: N. C., Libertari Reixach Carós de Can Dauret ,Pitu Agustí Baell de can Juriola i N.C..

IMATGES / PAPER /
FOTOGRAFIA



RETRAT DE GRUP

1960

317.028.132

D'ESQUERRA A DRETA: N. C., LLUÍS BARNÉS POU I JUST FORNAGUERA SAYROL

IMATGES / PAPER /
FOTOGRAFIA



Retrat de grup

1955

317.019.264

D'esquerra a dreta: N. C., Paquita Deyás Saurí, Joan Puigvert Català de Can Socas i Josep Puigvert Andreu

IMATGES / PAPER /
FOTOGRAFIA



Retrat de grup

1963

317.019.277

D'esquerra a dreta: N.C., Albert Batlle Nicolau, Joan Cacereny Diaz i l'alcalde de Lloret Narcís Fors Oliver

IMATGES / PAPER /
FOTOGRAFIA



Retrat de grup

1975

317.020.246

D'esquerra a dreta: N.C., Llibert Reyné Castells i Pere Cortada Boixo .

IMATGES / PAPER /
FOTOGRAFIA



Retrat de grup

1965

317.020.015

D'esquerra a dreta: N.C., Rosa Caralt Barrera i en Quico Sala Doménech de Can Felip dels Naps.

IMATGES / PAPER /
FOTOGRAFIA



Retrat de grup

1921

317.025.132

D'esquerra a dreta: N.C., Maria Camps Vilaseca, Terrades, Maria Carol, Carmeta Sais Vidal i Pepita Sais

IMATGES / PAPER /
FOTOGRAFIA



FONS PERSONALS

699 DIVERSOS

028 JOSEP VALLS I ROCA (A) BAMBI

SS 699.028.5000

5000 IMATGES / / /

CONTINGUT**ANYS / TIPOL. DOCUM.****ST****FOTO**

Retrat de grup

1955

317.019.352

D'esquerra a dreta: Narcís Onclet ,N.C. Joan Rotllant, N. C. i Enric Baixeras; Assegut en Berto Girona.

IMATGES / PAPER /
FOTOGRAFIA

Retrat de grup

1950

317.025.318

D'esquerra a dreta: Nuri Codina, Milia Barón, Maria Martínez, Manel Barón, Guadalupe Barón i Diego Barón;

IMATGES / PAPER /
FOTOGRAFIA

Retrat de grup

1943

317.021.254

D'esquerra a dreta: Nuria Casassayas Guitart, Casimira Carbonell Vila i Antònia Soler Pons al Passeig, arran de

IMATGES / PAPER /
FOTOGRAFIA

Retrat de grup

1959

317.025.169

D'esquerra a dreta: Nuria Mercader Mercader, Maria Merce Bagudanch Magí i Dolores Clapés Barnés

IMATGES / PAPER /
FOTOGRAFIA

Retrat de grup

1960

317.025.090

D'esquerra a dreta: Nuria Mercader Mercades, Dolores Clapés Barnés i Paquita García Cubillas

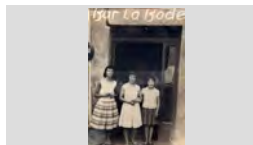
IMATGES / PAPER /
FOTOGRAFIA

RETRAT DE GRUP

1947

317.026.241

D'ESQUERRA A DRETA: PACO ARPÍ BAILS, CONSTANTÍ MAS BOADAS PEPET DOMÉNECH, N.C.,

IMATGES / PAPER /
FOTOGRAFIA

RETRAT DE GRUP

1980

317.026.034

D'ESQUERRA A DRETA: PACO ARPÍ BAILS, JOAN PORTÉS SABATER, PERE ISERN ALEMANY I N.C.

IMATGES / PAPER /
FOTOGRAFIA

Retrat de grup

1954

317.025.172

D'esquerra a dreta: Paco Arpí Bails, German Cartés Sala, Maria Sala Prats i Ramón Cartés Salmerón

IMATGES / PAPER /
FOTOGRAFIA

Retrat de grup

1932

317.022.168

D'esquerra a dreta: Paquita Domènech, Pepeta Domènech i Antonieta de Blanes; Al davant el nen

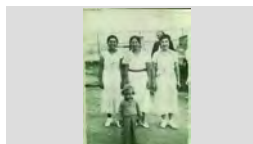
IMATGES / PAPER /
FOTOGRAFIA

FONS PERSONALS

699 DIVERSOS

028 JOSEP VALLS I ROCA (A) BAMBI

SS 699.028.5000

5000 IMATGES / / /

CONTINGUT

ANYS / TIPOL. DOCUM.

ST

FOTO

Retrat de grup

1965

317.022.177

D'esquerra a dreta: Pedro Morón López, Fèlix Llinàs Sala "Can Pansa" i Quimet Turbany Ribas.

IMATGES / PAPER /
FOTOGRAFIA



RETRAT DE GRUP

1979

317.028.165

D'ESQUERRA A DRETA: PEDRO MORÓN LÓPEZ, ROSA BANCELLS ALFARA I JOSÉ CANO LÓPEZ

IMATGES / PAPER /
FOTOGRAFIA



RETRAT DE GRUP

1975

317.026.180

D'ESQUERRA A DRETA: PEPETA SAIS PEIX, PEPITA COLL PAL, N.C. ,PAQUITA SAIS PEIX I CATALINA

IMATGES / PAPER /
FOTOGRAFIA



Retrat de grup

1945

317.025.368

D'esquerra a dreta: Pepita Bosch Utset, Josep Sais Reyné, Consol Gelabert Metje, Bertrán Beltrán Duñach,

IMATGES / PAPER /
FOTOGRAFIA



Retrat de grup

1957

317.022.371

D'esquerra a dreta: Pepita Cardona Austrich, Pepita Rebollo Tibau i Conchita Piguillem Bassas treballadores

IMATGES / PAPER /
FOTOGRAFIA



Retrat de grup

1960

317.025.346

D'esquerra a dreta: Pepita Enrich Camps de Can Gallissá, Paquita Sallés Burcet de Can Minunes i

IMATGES / PAPER /
FOTOGRAFIA



Retrat de grup

1963

317.025.109

D'esquerra a dreta: Pepita Ros, Key Riera i Conxita Ros Garcés

IMATGES / PAPER /
FOTOGRAFIA



Retrat de grup

1945

317.020.398

D'esquerra a dreta: Pepito Gironés Fontanella , Rossita Colls Pla , Hortènsia Comas Sabadía i Pepet Colls Pla .

IMATGES / PAPER /
FOTOGRAFIA

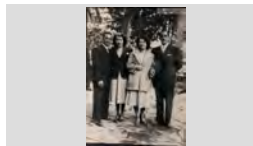

Retrat de grup

1957

317.022.043

D'esquerra a dreta: Pere Valls Exposito, Joan Obiols Lloveras, Jaume Carbó Frigola i Josep Salvador Rotllan.

IMATGES / PAPER /
FOTOGRAFIA

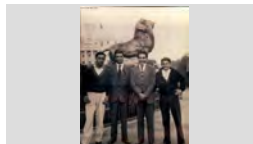

FONS PERSONALS

699 DIVERSOS

028 JOSEP VALLS I ROCA (A) BAMBI

SS 699.028.5000

5000 IMATGES / / /

CONTINGUT

ANYS / TIPOL. DOCUM.

ST

FOTO

Retrat de grup

1961

317.025.026

D'esquerra a dreta: Pere Vila Rayo de Can Lleva, Felip Doménech Sala de Can Titus i N.C.

IMATGES / PAPER /
FOTOGRAFIA



RETRAT DE GRUP

1954

317.026.334

D'ESQUERRA A DRETA: PERE VIÑALS TABERNER DE CAN GIRONA, N. C. I ELISEO VIÑALS

IMATGES / PAPER /
FOTOGRAFIA



Retrat de grup

1938

317.019.317

D'esquerra a dreta: Peret Pujadas Boadas, Dolors Boadas Alum i en Jaumet Pujadas Alsina de Can Pubill 24/08/1938. Torre de guaita.

IMATGES / PAPER /
FOTOGRAFIA



Retrat de grup

1947

317.022.294

D'esquerra a dreta: Pilar Boguñá Vilallonga, Quim Durall, Loli Peri i Salvador Soler

IMATGES / PAPER /
FOTOGRAFIA



Retrat de grup

1972

317.019.329

D'esquerra a dreta: Pitu Girbent Romeo, Josep Peix, Juan Blasco Fusté, Jordi Bonet Pujol, Domènech

IMATGES / PAPER /
FOTOGRAFIA



RETRAT DE GRUP

1995

317.028.064

D'ESQUERRA A DRETA: PITU RUSCALLEDA TRESSERRAS DE CAL DRAGÓ, QUIM FORNAGUERA

IMATGES / PAPER /
FOTOGRAFIA



Retrat de grup

1990

317.019.375

D'esquerra a dreta: Quim Barnés, Joan Puig Marlés, Pere Esqueu Valls, Alfredi, Josep Mullera Bernardo,

IMATGES / PAPER /
FOTOGRAFIA



Retrat de grup

1955

317.021.236

D'esquerra a dreta: Quim Bruguera Pons, Josep Barnés i en Pitu Girbent Romeo

IMATGES / PAPER /
FOTOGRAFIA

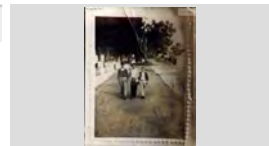

Retrat de grup

1963

317.025.012

D'esquerra a dreta: Quim Ros, Carmeta Sala, Olga Castillo Doménech, Conxita Ros Garcés i Jaume Ros de

IMATGES / PAPER /
FOTOGRAFIA



FONS PERSONALS

699 DIVERSOS

028 JOSEP VALLS I ROCA (A) BAMBI

SS

699.028.5000

5000 IMATGES / / /

CONTINGUT

ANYS / TIPOL. DOCUM.

ST

FOTO

RETRAT DE GRUP

1948

317.026.206

D'ESQUERRA A DRETA: QUIMET CREUS SALA,
ANTONIO FÁBREGAS FRADERA, JOAN OLIVA I

IMATGES / PAPER /
FOTOGRAFIA



Retrat de grup

1930

317.021.343

D'esquerra a dreta: Quimeta Font Pal, Pepito Massons
Font, Quimeta Massons Font i Josep Massons Artau

IMATGES / PAPER /
FOTOGRAFIA



Retrat de grup

1948

317.021.028

D'esquerra a dreta: Rafel Colls, N. C., N. C. i Pepet Colls
Pla de Cal Ansiós.

IMATGES / PAPER /
FOTOGRAFIA



Retrat de grup

1950

317.020.227

D'esquerra a dreta: Rafel Rubiño Giralt, Maria Giralt
Giralt i Esteve Blanch Casassayas.

IMATGES / PAPER /
FOTOGRAFIA



Retrat de grup

1946

317.022.263

D'esquerra a dreta: Ramon Planiol Costa, Alfons Ribas
(nen), Juan Planiol Cordoneda ,Joan Ribas (nen) i

IMATGES / PAPER /
FOTOGRAFIA

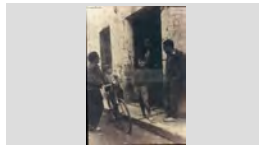

RETRAT DE GRUP

1928

317.028.128

D'ESQUERRA A DRETA: RAMONA PAGÉS COLL AMB
EN SALVADOR MAGÍ PAGÉS ASSEGUT A LA FALDA,

IMATGES / PAPER /
FOTOGRAFIA

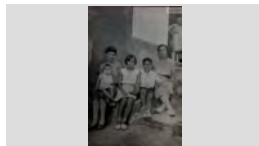

RETRAT DE GRUP

1964

317.026.315

D'ESQUERRA A DRETA: REMEI HUGAS GRAU, PILAR
HUGAS JANÉ, CRISTINA MONTERO FULLÀ, MARIA

IMATGES / PAPER /
FOTOGRAFIA



Retrat de grup

1960

317.020.150

D'esquerra a dreta: Rosa Barnés Tibau de Cal Tut,
Pepita Enrich Camps de Can Gallissà i Carme Llopert

IMATGES / PAPER /
FOTOGRAFIA



Retrat de grup

1968

317.025.098

D'esquerra a dreta: Rosa Maria Tibau Rovira, Maria Rosa
Soler Gallart i Dolors Serra Boadas

IMATGES / PAPER /
FOTOGRAFIA

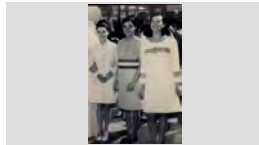

FONS PERSONALS

699 DIVERSOS

028 JOSEP VALLS I ROCA (A) BAMBI

SS 699.028.5000

5000 IMATGES / / /

CONTINGUT**ANYS / TIPOL. DOCUM.****ST****FOTO**

RETRAT DE GRUP

1945 ca

317.027.063D'ESQUERRA A DRETA: ROSA MARLÉS CASALI,
EULALIA POU MARLÉS, CONCHITA CASALI IIMATGES / PAPER /
FOTOGRAFIA

Retrat de grup

1957

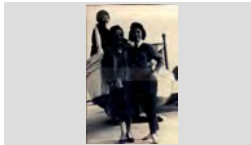
317.025.206D'esquerra a dreta: Rosa Ribot, Angelina Parés Mont i
Pilar Ribot ParésIMATGES / PAPER /
FOTOGRAFIA

Retrat de grup

1948

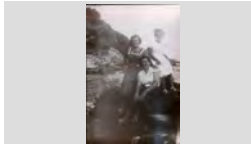
317.022.379D'esquerra a dreta: Rosa Rosa Austrich Fornés de Cal
Gorge Blanch, Carme Gaitan Gil de Can Gaitan i AsunciónIMATGES / PAPER /
FOTOGRAFIA

RETRAT DE GRUP

1920

317.026.199D'ESQUERRA A DRETA: SAIS, JOSEP SAIS EL
MINAIRE, FRANCISCA ARMENGOL ROVIRA IIMATGES / PAPER /
FOTOGRAFIA

Retrat de grup

1957

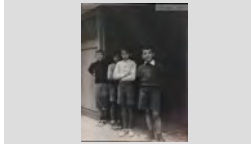
317.021.013D'esquerra a dreta: Salvador Austrich Llirinós, Joan
Lorenzo Aldrich, Miquel Vidal Pujolá i Jordi Rocas Palau.IMATGES / PAPER /
FOTOGRAFIA

Retrat de grup

1980

317.021.066D'esquerra a dreta: Salvador Palau delmàs Casals, Joan
Draper Montero, Dionís Soliguer Mas i Jordi SoliguerIMATGES / PAPER /
FOTOGRAFIA

RETRAT DE GRUP

1979

317.028.143D'ESQUERRA A DRETA: SALVADOR PUJÓS
TRESSERRAS DE CAN PUJÓS, CRISTINA RELATIMATGES / PAPER /
FOTOGRAFIA

Retrat de grup

1990

317.020.264D'esquerra a dreta: Sandra Gavarro Abuyé, Ricard
Abuyé Font, Josep Maria Gavarro Potau i Mari CarmeIMATGES / PAPER /
FOTOGRAFIA

Retrat de grup

1979

317.025.177d'esquerra a dreta: Santi Sánchez Font, Mari Osuna, Pilar
Font Graupera i Pedrito Sánchez ZafraIMATGES / PAPER /
FOTOGRAFIA

FONS PERSONALS

699 DIVERSOS

028 JOSEP VALLS I ROCA (A) BAMBI

SS 699.028.5000

5000 IMATGES / / /

CONTINGUT

ANYS / TIPOL. DOCUM.

ST

FOTO

Retrat de grup

1940

317.022.257

D'esquerra a dreta: Sebastià Llorens Coll, Pepet Regí,
Pere Arbó Roca, Narcís Pujós Ferrer, Josep

IMATGES / PAPER /
FOTOGRAFIA



Retrat de grup

1955

317.019.205

D'esquerra a dreta: Sebastià Pastor Balada, Pepito
Pastor Balada, N.C., Libert Reyné, Josep Boadas Sala (al

IMATGES / PAPER /
FOTOGRAFIA



Retrat de grup

1952

317.021.355

D'esquerra a dreta: Serafí Araujo García, Narcisa
Cardona Costa, Paquita Pujós Araujo, Maria Araujo

IMATGES / PAPER /
FOTOGRAFIA



Retrat de grup

1945

317.019.246

D'esquerra a dreta: Tonet Casteyó Pérez, Quimet Creus
Sala, Manel Sala Colls, Narcís Sala i Pepet Colls Llinás.

IMATGES / PAPER /
FOTOGRAFIA



Retrat de grup

1945

317.019.201

D'esquerra a dreta: Valentí Soliguer , Baldiri Plajas, N. C.
i N. C.

IMATGES / PAPER /
FOTOGRAFIA



RETRAT DE GRUP

1958

317.026.030

D'ESQUERRA A DRETA: VENTURA BASSART,
ASUNCIÓN ARBÓS I JOSEP BASSART ARBÓS

IMATGES / PAPER /
FOTOGRAFIA



Retrat de grup

1948

317.025.110

D'esquerra a dreta: Victoria Rodríguez González, N.C.,
Lluïsa Vindual Rodríguez, Maria Cristina Vindual

IMATGES / PAPER /
FOTOGRAFIA



Retrat de grup

1956

317.022.041

D'esquerra a dreta: Xico Grabulosa Puigvert, Antònia
Cubero Sánchez, Fèlix Grabulosa Puigvert, Maria Pont

IMATGES / PAPER /
FOTOGRAFIA



Retrat de grup

1963

317.022.198

D'esquerra a dreta: Amparo Xifra Galia, davant seu la
Mireia Leal Sayrol, Maria Fontrodona Xifró i Joaquim

IMATGES / PAPER /
FOTOGRAFIA

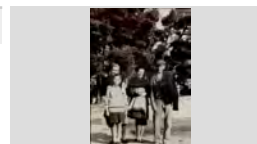

FONS PERSONALS

699 DIVERSOS

028 JOSEP VALLS I ROCA (A) BAMBI

SS 699.028.5000

5000 IMATGES / / /

CONTINGUT

ANYS / TIPOL. DOCUM.

ST

FOTO

Retrat de grup

1960

317.021.342

D'esquerra a dreta: Àngel Coronado Lerín, Javier Macià Andreu de Can Marol, Quim Franch Fernández i ajupit,

IMATGES / PAPER /
FOTOGRAFIA

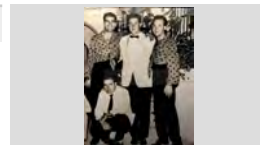

Retrat de grup

1966

317.025.191

d'esquerra a dreta: Àngela Esqueu Valls, Maria Angels Casasayas Guinart, Anna Maria Gallart Torras i

IMATGES / PAPER /
FOTOGRAFIA



Retrat de grup

1962

317.022.100

D'esquerra a dreta: Antoni Domènech Viader de Can Titus, Margarita Colls Martínez de Can Ginesta i Josep

IMATGES / PAPER /
FOTOGRAFIA



Retrat de grup

1970

317.022.104

D'esquerra a dreta: Assumpció Adroher Riera, Cristina Tomàs Maig Barnés i Ventura Fusellas Cruz

IMATGES / PAPER /
FOTOGRAFIA

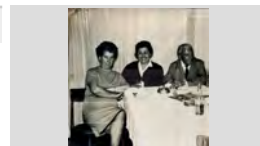

Retrat de grup

1926

317.025.223

D'esquerra a dreta: Carmeta Sais Vidal, Elvita Reyné, Lola Perot, Merce Llinás Reixach de Cal Fesolé i Maria Giralt

IMATGES / PAPER /
FOTOGRAFIA

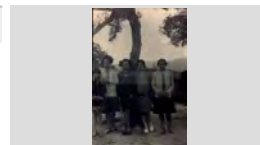

Retrat de grup

1983

317.019.255

D'esquerra a dreta: Cristina Vindual Vidal, Maria Alimany Tomas, Rosalia Vindual Vidal i Miquel Monfuleda Pujol.

IMATGES / PAPER /
FOTOGRAFIA

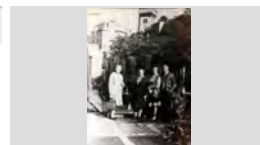

Retrat de grup

1965

317.020.021

D'esquerra a dreta: Dionís Soliguer Serrat, Maria Mas Planas, Jaume Soliguer Serrat i Perico del Río.

IMATGES / PAPER /
FOTOGRAFIA



Retrat de grup

1890

317.021.222

D'esquerra a dreta: Dolors Reyné, Josep Reyné, Carme Rotllan i l'avi Benet.

IMATGES / PAPER /
FOTOGRAFIA



Retrat de grup

1977

317.021.125

D'esquerra a dreta: Emi Mariano, Isidre Viñals, Ramon Lloses Urgell. Marià Aladren i Jordi Molist Soler darrere

IMATGES / PAPER /
FOTOGRAFIA



FONS PERSONALS

699 DIVERSOS

028 JOSEP VALLS I ROCA (A) BAMBI

SS 699.028.5000

5000 IMATGES / / /

CONTINGUT

ANYS / TIPOL. DOCUM.

ST

FOTO

Retrat de grup

1966

317.022.111

D'esquerra a dreta: Enric Carbó, els nens: Josep Mercader Junyent, Maria Dolors López Mercader i

IMATGES / PAPER /
FOTOGRAFIA

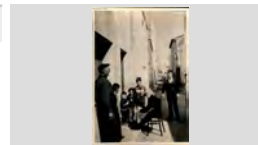

Retrat de grup

1968

317.022.245

D'esquerra a dreta: Esteve Pastor Balada, Montserrat Agustí Carbó, Joaquim Pastor Marqués i Eulàlia

IMATGES / PAPER /
FOTOGRAFIA



Retrat de grup

1965

317.019.341

D'esquerra a dreta: Filomena Taulina, Nuria Suris Vilaró, Dolors Martí, Maria Galí Vilaseca, Paquita Sala Rubiño i

IMATGES / PAPER /
FOTOGRAFIA



Retrat de grup

1973

317.019.150

D'esquerra a dreta: Francesc Pallarols Planiol, Jaume Dulsat Llinas, Màxim Arbó González, Jaume Fabregó

IMATGES / PAPER /
FOTOGRAFIA



Retrat de grup

1965

317.022.352

D'esquerra a dreta: Francisco Sais, Rosa Oliver, Salvador Boadas Cornellà, Francisqueta Boadas Alum, N.C.

IMATGES / PAPER /
FOTOGRAFIA



retrat de grup

1995

317.021.197

D'esquerra a dreta: Germinal Ros Martí, Carme Bancells Congs i Agustí Maria Vilà Galí

IMATGES / PAPER /
FOTOGRAFIA



Retrat de grup

1943

317.020.006

D'esquerra a dreta: Jaume Austrich Sais, Esteve Alsina Sala i Francesc Mauri Fauria.

IMATGES / PAPER /
FOTOGRAFIA

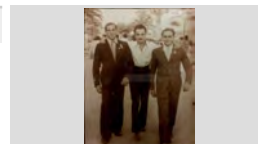

Retrat de grup

1950

317.019.307

D'esquerra a dreta: Joan Agustí Alba, Josep Schilling Caro, Ramon Sanjaume Casadevall i Joan Comas

IMATGES / PAPER /
FOTOGRAFIA

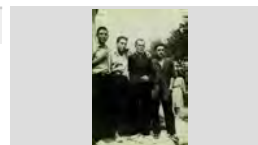

Retrat de grup

1925

317.021.228

D'esquerra a dreta: Joan Barnés Vila, Maria Ramon Castany, Maria Viader Dalmau i Joanet Colls Llinás.

IMATGES / PAPER /
FOTOGRAFIA



FONS PERSONALS

699 DIVERSOS

028 JOSEP VALLS I ROCA (A) BAMBI

SS 699.028.5000

5000 IMATGES / / /

CONTINGUT

ANYS / TIPOL. DOCUM.

ST

FOTO

Retrat de grup

1980

317.022.325

D'esquerra a dreta: Joan Gelabert Ros, Cristina Relat Lloveras, Paquita Doménech, Jordi Doménech, Maria

IMATGES / PAPER /
FOTOGRAFIA



Retrat de grup

1955

317.025.166

D'esquerra a dreta: Joan Valls, Leocricio Castellano Caballero, Pepito Tort Vila, Josep Burcet Exposito, juanillo

IMATGES / PAPER /
FOTOGRAFIA



Retrat de grup

1985

317.021. 185

D'esquerra a dreta: Jordi Mercader Palau, Quim Colls Alba, Jaume Bosch Martí i Josep Rafart Llopert

IMATGES / PAPER /
FOTOGRAFIA



Retrat de grup

1955

317.021. 104

D'esquerra a dreta: Josep Maria Font Graupera, Josefina Carbó Batlle, Quimeta Llistosella Vallés i Narcís Xapellí

IMATGES / PAPER /
FOTOGRAFIA



Retrat de grup

1962

317.022.291

D'esquerra a dreta: Josep Maria Riera, Santi Sanchez Font, Joan Heredia Jordi i Josep Maura Rodríguez

IMATGES / PAPER /
FOTOGRAFIA



Retrat de grup

1970

317.021. 108

d'esquerra a dreta: Josep Rabassa (mig cap, casi no es reconeix), Just Fornaguera Sayrol, Jordi Baltrons Colls,

IMATGES / PAPER /
FOTOGRAFIA



Retrat de grup

1956

317.020.003

D'esquerra a dreta: Josep Reguant Alsina, Lídia Baltrons Arbó, Josep Llirinós Arbó i Assumpció Llirinós Arbó;

IMATGES / PAPER /
FOTOGRAFIA



Retrat de grup

1960

317.025.192

D'esquerra a dreta: Josep Vila en Vila, Joaquim Barnés de Can Tut i Eleuterio Marcos Trillo en Marcos

IMATGES / PAPER /
FOTOGRAFIA



Retrat de grup

1942

317.025.396

D'esquerra a dreta: Lola Colls Mas de Can Ginesta, N.C., Isabel Barnés Oriol de Mas Vilá, Maria Giralt Sais de Can

IMATGES / PAPER /
FOTOGRAFIA

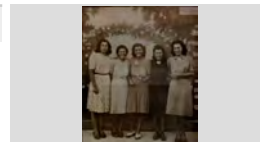

FONS PERSONALS

699 DIVERSOS

028 JOSEP VALLS I ROCA (A) BAMBI

SS 699.028.5000

5000 IMATGES / / /

CONTINGUT

ANYS / TIPOL. DOCUM.

ST

FOTO

Retrat de grup

1958

317.021.312

D'esquerra a dreta:Lola Colom Illa, Maria Camps Brugué i Paquita Baeza Urios .

IMATGES / PAPER /
FOTOGRAFIA



Retrat de grup

1965

317.025.306

d'esquerra a dreta:Margarita Agustí Olivé de Can Bolet, Ramón Subirats Sagrera i Maria Barnés Rivas de Can

IMATGES / PAPER /
FOTOGRAFIA



Retrat de grup

1985

317.025.042

D'esquerra a dreta:Margarita Mercader Sala, Antoni Gallart Abuyé, Asunción Comas Moré (al darrere), Paquita

IMATGES / PAPER /
FOTOGRAFIA



Retrat de grup

1985

317.019.229

D'esquerra a dreta: Maria Alimany Tomas, Carme Esqueu Valls, Pepita Giralt Giralt i la Mercè Seba Matas.

IMATGES / PAPER /
FOTOGRAFIA



Retrat de grup

1913

317.025.290

D'esquerra a dreta: Maria Bonavía Codina de Ca la Monja, Maria Rodés Pasapera de Can Mistus i Conchita

IMATGES / PAPER /
FOTOGRAFIA



Retrat de grup

1958

317.021.208

D'esquerra a dreta: Maria Carme Schilling Fontrodona, Pepito Carbonell Fábregas , Nando Mogas Fábregas i

IMATGES / PAPER /
FOTOGRAFIA



Retrat de grup

1977

317.025.358

D'esquerra a dreta: Maria Rosa Balmanya Madrenys, Anita Sulé Salart, José Gimeno Silvestre, Juana Baltrons

IMATGES / PAPER /
FOTOGRAFIA



Retrat de grup

1935

317.021.257

D'esquerra a dreta: N. C., Montserrat Armengol Ribera, Manel Rodríguez Arpí, Pepita Arpí Mas, N. C. i Maria

IMATGES / PAPER /
FOTOGRAFIA



Retrat de grup

1970

317.022.151

D'esquerra a dreta: N.C.(Anglés), Antonio Lamoglia Vives, N.C.(Anglés) i Josep Valls Roca

IMATGES / PAPER /
FOTOGRAFIA



FONS PERSONALS

699 DIVERSOS

028 JOSEP VALLS I ROCA (A) BAMBI

SS 699.028.5000

5000 IMATGES / / /

CONTINGUT**ANYS / TIPOL. DOCUM.****ST****FOTO**

Retrat de grup

1948

317.022.384

D'esquerra a dreta:Nati Giralt Giralt,Dolors Rebollo
Masip,Nuri Austrich i Gracieta Roig FontrodonaIMATGES / PAPER /
FOTOGRAFIA

Retrat de grup

1957

317.021.253

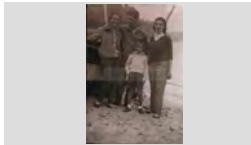
D'esquerra a dreta:Paquita Araujo Cardona, Agustí Ribas
Solé,Francesc Marcos Araujo (nen) i Merçe Ribas Solé.IMATGES / PAPER /
FOTOGRAFIA

Retrat de grup

1947

317.025.037

D'esquerra a dreta:Pepita Araujo Cardona, Eleuterio
Marcos Trillo,Rosa Ruiz Ruiz,Rosita Colls Pla,RafelIMATGES / PAPER /
FOTOGRAFIA

Retrat de grup

1965

317.020.378

D'esquerra a dreta:Pere Grau, Joan Tallada Martínez,
Anna Costa Quintana (amb vestit blanc), Pere Grau,IMATGES / PAPER /
FOTOGRAFIA

Retrat de grup

1955

317.019.335

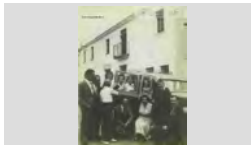
D'esquerra a dreta:Quimet Barnés, N. C., Francisco
Boadas Alum (amb camisa blanca),N. C.,Marta Barnés,IMATGES / PAPER /
FOTOGRAFIA

Retrat de grup

1956

317.021.311

D'esquerra a dreta:Ramón Fornés Trias ,Enriqueta Tulsà
Gener de Cal Bermejo, Mari Carmen Fornés Trías i alIMATGES / PAPER /
FOTOGRAFIA

Retrat de grup

1960

317.022.223

D'esquerra a dreta:Remei Gascons Sureda, Gracieta
Forest i Conxita Sala GasconsIMATGES / PAPER /
FOTOGRAFIA

Retrat de grup

1948

317.020.217

D'esquerra a dreta:Salvador Planas Padrosa de ca la
Padrosa, Manel Boadas Nualart de Can Tits i en JoanIMATGES / PAPER /
FOTOGRAFIA

Retrat de grup

1968

317.022.264

D'esquerra a dreta:Salvador Sala Schilling, Montserrat
Cascolla i Josep Maria Galí Hugas,IMATGES / PAPER /
FOTOGRAFIA

FONS PERSONALS

699 DIVERSOS

028 JOSEP VALLS I ROCA (A) BAMBI

SS 699.028.5000

5000 IMATGES / / /

CONTINGUT

ANYS / TIPOL. DOCUM.

ST

FOTO

Retrat de grup

1965

317.020.359

D'esquerra adreta: Lara, Soldevila, Jaume Planiol Costa i Soldevila.

IMATGES / PAPER /
FOTOGRAFIA

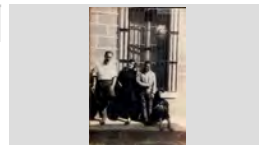

Retrat de grup

1968

317.025.013

D'esquerra a dreta: Jaume Ribera Aymerich, Narcisa Cardona Gruart, Encarnación Rodríguez López i Lluís

IMATGES / PAPER /
FOTOGRAFIA



RETRAT DE GRUP

1960

317.026.244

DAMIÀ BARNES TABERNER, MARIA SUBIRATS I BALBINA RIVAS GOTARRA

IMATGES / PAPER /
FOTOGRAFIA



Retrat de grup

1960

317.025.091

Darrere, en Joan Lorenzo Aldrich; Al davant a l'esquerra en Jordi Ribera Cardona i en Carles Arpí Montero

IMATGES / PAPER /
FOTOGRAFIA

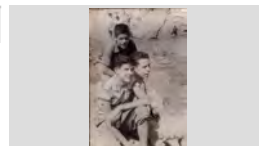

Retrat de grup

1983

317.019.223

De peu en Ramon Llorens Guix. Asseguts: Lola Colls Mas, Lluís Llorens Coll i en Pere Marquès Recasens.

IMATGES / PAPER /
FOTOGRAFIA



Retrat de grup

1989

317.025.202

Dèsquerra a dreta: Alfons Ridaura, Joaquim Pastor Marqués i Josep Valls Roca

IMATGES / PAPER /
FOTOGRAFIA



Retrat de grup

1971

317.020.066

Dèsquerra a dreta: Toni Ferrandez Lorenzo, Pitu Ferrandez Lorenzo, N. C. i L' Albert Ferrandez Lorenzo

IMATGES / PAPER /
FOTOGRAFIA



RETRAT DE GRUP

1967

317.028.067

DOLORS AUSTRICH FARNÉS DE CAL GORGE BLANC AMB LA ESTER RUSCALLEDA AUSTRICH EN

IMATGES / PAPER /
FOTOGRAFIA

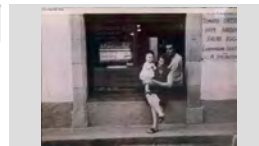

RETRAT DE GRUP

1945

317.027.031

DRETA: MÓNICA MUNT LLIRINÓS; ASSEGUDES, D'ESQUERRA A DRETA: ROSITA TERMES, MARIA

IMATGES / PAPER /
FOTOGRAFIA



FONS PERSONALS

699 DIVERSOS

028 JOSEP VALLS I ROCA (A) BAMBI

SS

699.028.5000

5000 IMATGES / / /

CONTINGUT

ANYS / TIPOL. DOCUM.

ST

FOTO

RETRAT DE GRUP

1928

317.026.193

DRETA: PEPITA COLL PAL; ASSEGUTS: SEBASTIÀ GALLART RIERA, N.C., PEPETA SAIS PEIX, PAQUITA

IMATGES / PAPER /
FOTOGRAFIA



Retrat de grup

1935

317.025.006

Dretes, d'esquerra a dreta : Pepeta Doménech Massó amb en Francesc Puigvert Doménech en braços, Maria

IMATGES / PAPER /
FOTOGRAFIA



RETRAT DE GRUP

1960

317.028.029

DRETES, D'ESQUERRA A DRETA: ANTONIA BALTRONS ARBÓ, MARGARITA BALTRONS ARBÓ I

IMATGES / PAPER /
FOTOGRAFIA



RETRAT DE GRUP

1935

317.026.387

DRETES, D'ESQUERRA A DRETA: CARME PRUNELL DEULOFEU, MARIA MARTÍ, EMILIA SERRA MASÓ,

IMATGES / PAPER /
FOTOGRAFIA



RETRAT DE GRUP

1945

317.028.017

DRETES, D'ESQUERRA A DRETA: CARMEN HERNÁNDEZ, GRACIA ALDRICH BANCELLS, ALFONS

IMATGES / PAPER /
FOTOGRAFIA



Retrat de grup

1950

317.020.034

Dretes, d'esquerra a dreta: Carmen Lorenzo Aldrich, Cati Vidal Pí, Josefa Torras i Carme Llirinós; ajudides: Pilar

IMATGES / PAPER /
FOTOGRAFIA



RETRAT DE GRUP

1943

317.026.251

DRETES, D'ESQUERRA A DRETA: LOLA FAURIA COLL, MARIA CABRUJA ROMAGUERA I

IMATGES / PAPER /
FOTOGRAFIA

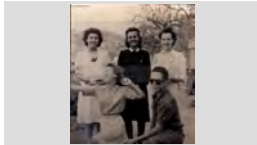

RETRAT DE GRUP

1950

317.027.102

DRETES, D'ESQUERRA A DRETA: MARIA LORETO PLANAS PADROSA, LLUÏSA BALTRONS COLLS,

IMATGES / PAPER /
FOTOGRAFIA

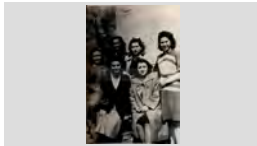

RETRAT DE GRUP

1957

317.026.246

DRETES, D'ESQUERRA A DRETA: MARIA ROSA DRAPER MONTERO I PEPITA REBOLLO TIBAU;

IMATGES / PAPER /
FOTOGRAFIA



FONS PERSONALS

699 DIVERSOS

028 JOSEP VALLS I ROCA (A) BAMBI

SS 699.028.5000

5000 IMATGES / / /

CONTINGUT

ANYS / TIPOL. DOCUM.

ST

FOTO

RETRAT DE GRUP

1960

317.028.021

DRETES, D'ESQUERRA A DRETA: MERCE BURGADA,
CRISTINA COLL, CRISTOFOL OBIOLS GUINART,

IMATGES / PAPER /
FOTOGRAFIA



RETRAT DE GRUP

1955

317.026.076

DRETES, D'ESQUERRA A DRETA: MONTSERRAT
CAMPMAJÓ BARNÉS, ROSA AGUSTÍ OLIVÉ,

IMATGES / PAPER /
FOTOGRAFIA



RETRAT DE GRUP

1958

317.026.307

DRETES, D'ESQUERRA A DRETA: N.C. , ANTONIA
BALTRONS ARBÓ, BERTA JORDI LLINÁS, LOLITA

IMATGES / PAPER /
FOTOGRAFIA

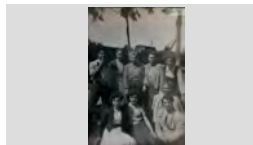

Retrat de grup

1935

317.022.351

Dretes, d'esquerra a dreta: Paquita Coll, Cristina Planet i
Julia Illaramendi; Assegudes: Cristina Tomas Maig

IMATGES / PAPER /
FOTOGRAFIA



RETRAT DE GRUP

1928

317.026.085

DRETES, D'ESQUERRA A DRETA: PEPETA
CARDONA CATALÁ, CRISTINA MORÉ BASART I

IMATGES / PAPER /
FOTOGRAFIA



RETRAT DE GRUP

1943

317.026.234

DRETES, D'ESQUERRA A DRETA: QUIMETA
COLOMER, MARIA, DOLORS BALTRONS I ROSITA

IMATGES / PAPER /
FOTOGRAFIA



RETRAT DE GRUP

1960

317.026.174

DRETES, D'ESQUERRA A DRETA: SALA REYNÉ,
GRACIA MONTERO VERT, MONTSERRAT MONTERO

IMATGES / PAPER /
FOTOGRAFIA



Retrat de grup

1953

317.022.362

Dretes, d'esquerra a dreta: Encarnación López, Regina
Roig, Narcisa Cardona Gruart i Jaume Ribera Aymerich;

IMATGES / PAPER /
FOTOGRAFIA



Retrat de grup

1965

317.022.186

Dretes, d'esquerra a dreta: Conxita (dona d'en Sánchez),
Conxita Ros Garcés, Pepa Poch i Pilar Garcés Belio;

IMATGES / PAPER /
FOTOGRAFIA

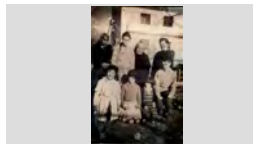

FONS PERSONALS

699 DIVERSOS

028 JOSEP VALLS I ROCA (A) BAMBI

SS 699.028.5000

5000 IMATGES / / /

CONTINGUT

ANYS / TIPOL. DOCUM.

ST

FOTO

Retrat de grup

1970

317.021.362

Dretes,d'esquerra a dreta: Isabel Llinás Barnés, Cristina Llinás Barnés i Maria Rosa Llinás Barnés; Asegudes:

IMATGES / PAPER /
FOTOGRAFIA



Retrat de grup

1980

317.022.162

Dretes,d'esquerra a dreta: Lola Coll, Nuria Surís Vilaró; Ajupides: Angelina Tallada Bernat i Núria Pla.

IMATGES / PAPER /
FOTOGRAFIA



Retrat de grup

1945

317.022.143

Dretes,d'esquerra a dreta:Emilia Sala, Pepita Llorens Cusell i Anita Torras Corcoll; Asseguts: Joan Martí

IMATGES / PAPER /
FOTOGRAFIA

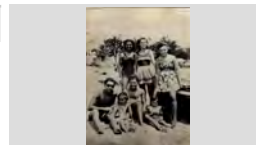

Retrat de grup

1955

317.025.225

Dretes,d'esquerra a dreta:Montserrat Utset Felip,Pepita Rebollo Tibau,Elena Llorens i Juanita Reguera Toll;

IMATGES / PAPER /
FOTOGRAFIA



RETRAT DE GRUP

1957

317.027.251

DRETES: LUCIA MUGARZA, MARIA JOSEFA SARABIA, CRISTINA VELASCO MUGARZA, ANTONIA

IMATGES / PAPER /
FOTOGRAFIA



Retrat de grup

1965

317.020.112

Drets : Assumpció Llinós Arbó i Salvador Pujós Tresserras; Asseguts: Carme Reguant Alsina, Romà

IMATGES / PAPER /
FOTOGRAFIA



Retrat de grup

1954

317.022.346

Drets d'esquerra a dreta: Antonio Alsina Parés,Robert Pujol Ferrer,Josep Franch Fernández,Manolo Reine,Luis

IMATGES / PAPER /
FOTOGRAFIA



Retrat de grup

1952

317.019.119

Drets d'esquerra a drets: Josep Soler en Nin, Josep Puigvert Andreu de Cal Menció i N. C.. Ajupits: Rafel

IMATGES / PAPER /
FOTOGRAFIA

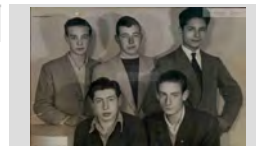

Retrat de grup

1928

317.019.167

Drets d'esquerra dreta:Josefa Poch Hussach, Carme Morell, Pepeta Morell, el seu marit, Lola Arbó Sala, Maria

IMATGES / PAPER /
FOTOGRAFIA



FONS PERSONALS

699 DIVERSOS

028 JOSEP VALLS I ROCA (A) BAMBI

SS 699.028.5000

5000 IMATGES / / /

CONTINGUT**ANYS / TIPOL. DOCUM.****ST****FOTO**

Retrat de grup

1956

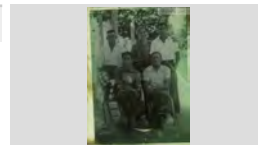
317.020.125Drets, d'esquerra a dreta : Bienvenido Balaguer Ribas,
Medín Giralte i Jaume Pujolà Ruscalleda; Asseguts: JoanIMATGES / PAPER /
FOTOGRAFIA

Retrat de grup

1995

317.020.357Drets, d'esquerra a dreta: Josep Maria Palacios, Dionís
Soliguer Serrat, Lluís Parés Macià (assegut), QuimetIMATGES / PAPER /
FOTOGRAFIA

Retrat de grup

1995

317.021.072Drets, d'esquerra a dreta: Antoni Alsina Parés, Joan
Pujol, Maria Angels Casasayas Guitart, FranciscoIMATGES / PAPER /
FOTOGRAFIA

Retrat de grup

1964

317.019.269Drets, d'esquerra a dreta: Constanza Gianinaggi,
Montserrat Obiols Lloveras i en Joan Obiols Lloveras;IMATGES / PAPER /
FOTOGRAFIA

RETRAT DE GRUP

1960

317.027.404DRETS, D'ESQUERRA A DRETA: ELISEO VIÑALS
BAIXERAS I PERE VIÑALS TABERNER; ASSEGUDA:IMATGES / PAPER /
FOTOGRAFIA

RETRAT DE GRUP

1922

317.026.354DRETS, D'ESQUERRA A DRETA: ENRIC VIDAL,
MARIA VIDAL I ALFONS VIDAL; ASSEGUDES: N.C., N.IMATGES / PAPER /
FOTOGRAFIA

RETRAT DE GRUP

1950

317.027.269DRETS, D'ESQUERRA A DRETA: FRANCISCO MAGÍ
FÀBREGAS, JOAN BALTRONS COLLS, FRANCISCOIMATGES / PAPER /
FOTOGRAFIA

RETRAT DE GRUP

1970

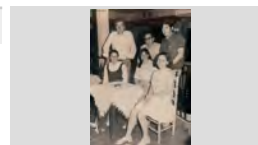
317.027.123DRETS, D'ESQUERRA A DRETA: JAUME PUJÓS
TRESSERRAS, JORDI ROCAS PALAU I ENRICIMATGES / PAPER /
FOTOGRAFIA





Retrat de grup

1927

317.025.147Drets, d'esquerra a dreta: Jaumet Massó Martí i Vicens
Parot; Assegudes: Carme Aldrich Bancells, Elvita Reyné,IMATGES / PAPER /
FOTOGRAFIA

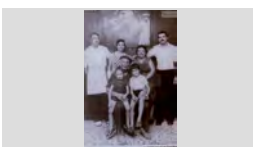
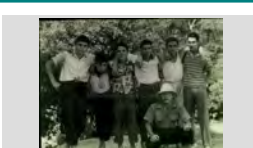

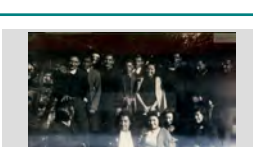
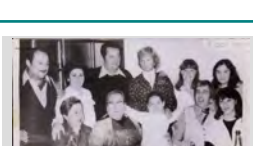

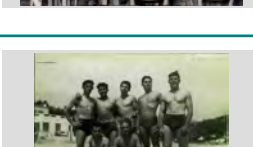
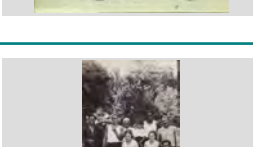



FONS PERSONALS

699	DIVERSOS		
028	JOSEP VALLS I ROCA (A) BAMBI	SS	699.028.5000
5000	IMATGES / / /		

CONTINGUT	ANYS / TIPOL. DOCUM.	ST	FOTO
RETRAT DE GRUP DRETS, D'ESQUERRA A DRETA: JAVIER CARBONELL, ANTONI PALAU GIL, JORDI REGUANT	1957 IMATGES / PAPER / FOTOGRAFIA	317.027.369	
RETRAT DE GRUP DRETS, D'ESQUERRA A DRETA: JOAN AGUSTÍ OLIVÉ, GEMMA ALIER GÓMEZ, CATALINA OLIVÉ LA FAMÍLIA AGUSTÍ DE CAN BOLET	1980 IMATGES / PAPER / FOTOGRAFIA	317.027.267	
RETRAT DE GRUP DRETS, D'ESQUERRA A DRETA: JOAN DEL ESTAL REUS, CARLOS BALTRONS AUSTRICH, JOAN	1955 IMATGES / PAPER / FOTOGRAFIA	317.027.103	
Retrat de grup Drets, d'esquerra a dreta: Joan Ribera Aymerich, Rafel Ribera i Jaume Ribera Aymerich; assegudes: Lola Ribera	1975 IMATGES / PAPER / FOTOGRAFIA	317.022.320	
RETRAT DE GRUP DRETS, D'ESQUERRA A DRETA: JOAN ROURA VILA, JOAN CLAPÉS FONTRODONA, MARIA, JOAN SALA	1943 IMATGES / PAPER / FOTOGRAFIA	317.026.238	
Retrat de grup Drets, d'esquerra a dreta: Joaquim Barnés Ramón, Margarita Paltré Rodríguez, Jose Barnés Ramón, Rosa	1978 IMATGES / PAPER / FOTOGRAFIA	317.021.084	
RETRAT DE GRUP DRETS, D'ESQUERRA A DRETA: JOAQUIM LEAL ANDREU, N. C., ESTEVE FÁBREGAS BARRI, ALBERT	1956 IMATGES / PAPER / FOTOGRAFIA	317.026.221	
Retrat de grup Drets, d'esquerra a dreta: Josep Gallart Ribera, Darwin Ribas Vila, Rafel Rubiño Giralt, Paco Costa López i	1950 IMATGES / PAPER / FOTOGRAFIA	317.020.135	
Retrat de grup Drets, d'esquerra a dreta: N. C., Narcís Taulina Tuset, N. C., N. C., Pasqual Pala i Francesc Domènech;	1955 IMATGES / PAPER / FOTOGRAFIA	317.019.346	

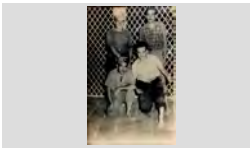
FONS PERSONALS

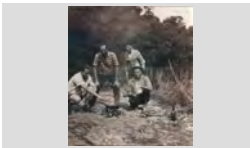
699	DIVERSOS		
028	JOSEP VALLS I ROCA (A) BAMBI	SS	699.028.5000
5000	IMATGES / / /		

CONTINGUT	ANYS / TIPOL. DOCUM.	ST	FOTO
Retrat de grup Drets, d'esquerra a dreta: N.C.,N.C., Concepció Font Pujol, N. C. i Pere Bosch Balaguer; Assegudes: N.C.,	1945 IMATGES / PAPER / FOTOGRAFIA	317.019.260	
RETRAT DE GRUP DRETS, D'ESQUERRA A DRETA: NARCÍS RUSCALLEDA BATLLE, JOSEP NICOLÁS LORCA "EN	1962 IMATGES / PAPER / FOTOGRAFIA	317.028.011	
Retrat de grup Drets, d'esquerra a dreta: Narcís Sais Vidal,Elvira Reyné, Maria Giralt,Carmeta Sais Vidal i Esteve Riera Giralt "	1926 IMATGES / PAPER / FOTOGRAFIA	317.025.093	
Retrat de grup Drets, d'esquerra a dreta: Nuri Murla Casadevall, Jordi Ribera Cardona, August Mas Llibre, Teresa Nicolau	1988 IMATGES / PAPER / FOTOGRAFIA	317.021. 126	
Retrat de grup Drets, d'esquerra a dreta: Quico Sala Doménech, Pepe Ríos García ; Ajupits: Luís Ros Poch i Josep Girbent	1960 IMATGES / PAPER / FOTOGRAFIA	317.020.146	
Retrat de grup Drets, d'esquerra a dreta: Ventura Sala Martori, Manel Sala Colls, Narcís Arbó Sala,N. C. i en Rafel Llinas;	1950 IMATGES / PAPER / FOTOGRAFIA	317.019.337	
Retrat de grup Drets, d'esquerra a dreta:Lluís Felip Bancells i Antonio Rodríguez Martínez;Ajupits: turista Alemany i Jaume	1965 IMATGES / PAPER / FOTOGRAFIA	317.025.018	
Retrat de grup Drets, d'esquerra a dreta:Manel Suris Vilaró, Maria Gracia Albert Llorens, Llorens Austrich Bosch i Carmeta Barri	1949 IMATGES / PAPER / FOTOGRAFIA	317.025.205	
Retrat de grup Drets,d'esquerra a dreta: Joan del Estal, Antonio Hernandez, Joan Obiols Lloveras, Jaume Grimal Torrent	1960 IMATGES / PAPER / FOTOGRAFIA	317.022.221	

FONS PERSONALS

699 DIVERSOS

028 JOSEP VALLS I ROCA (A) BAMBI

SS 699.028.5000

5000 IMATGES / / /

CONTINGUT

ANYS / TIPOL. DOCUM.

ST

FOTO

RETRAT DE GRUP

1940

317.026.006

DRETS, D'ESQUERRA A DRETA: N.C., JOSEP GICH I GIL; ASSEGUTS: DELFÍ SERRA SCHILLING I QUIMET

IMATGES / PAPER /
FOTOGRAFIA

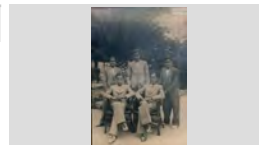

Retrat de grup

1969

317.025.272

Drets, d'esquerra a dreta: Ramón Guinart Barnés en Ganget, Rosario Dacal Fernández, Carmen Taulé Rotllán i

IMATGES / PAPER /
FOTOGRAFIA



Retrat de grup

1963

317.019.338

Drets, primera fila d'esquerra a dreta: Salvador Palau delmàs Casals i la Cristina Pané Planet; Segona

IMATGES / PAPER /
FOTOGRAFIA



RETRAT DE GRUP

1990

317.026.247

DRETS: ANGELA ESQUEU VALLS I ANTONIO INGLÉS CASTELLS DE CAN PELABURROS; ASSEGUDES:

IMATGES / PAPER /
FOTOGRAFIA



RETRAT DE GRUP

1914

317.026.350

DRETS: FRANCESC ANDREU ESGLEAS, CRISTINA ANDREU MACIÀ I JOSEFINA ANDREU ESGLEAS;

IMATGES / PAPER /
FOTOGRAFIA



RETRAT DE GRUP

1958

317.026.249

DRETS: JOAN RODRÍGUEZ, LIDIA BALTRONS FELIU DE CAN FARINETES I LOLA COLL; ASSEGUDES:

IMATGES / PAPER /
FOTOGRAFIA



Retrat de grup

1950

317.019.018

Drets: La Carme Turbany i en Jaume Pujós. Asseguts: l' Eugeni Molero i en Salvador Gener a Can Coll. El jove

IMATGES / PAPER /
FOTOGRAFIA



Retrat de grup

1959 ca

317.021. 145

Drets: Pep Tallada Martínez; Asseguts d'esquerra a dreta: Joan Tallada Martínez i Santiago Barnés Ramón ,

IMATGES / PAPER /
FOTOGRAFIA

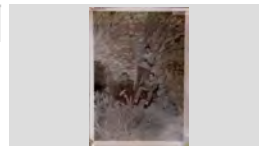

RETRAT DE GRUP

1955

317.026.158

DRETS: PEPITA REBOLLO TIBAU, LLUÍS SALA MONTERO I JOSEP MONTERO FULLÀ; ASSEGUT:

IMATGES / PAPER /
FOTOGRAFIA



FONS PERSONALS

699 DIVERSOS

028 JOSEP VALLS I ROCA (A) BAMBI

SS 699.028.5000

5000 IMATGES / / /

CONTINGUT**ANYS / TIPOL. DOCUM.****ST****FOTO**

Retrat de grup

1943

317.020.064

Drets: Pere Comas Ribas i l' Emília Comas Ribas ;
Asseguda: Ramona Florit de Can Comas Recader.

IMATGES / PAPER /
FOTOGRAFIA

Retrat de grup

1960 ca

317.021.371

En Joan Tomas Maig Barnés, en Maig al mig de dues
turistes.

IMATGES / PAPER /
FOTOGRAFIA

RETRAT DE GRUP

1961

317.027.008

ES PODEN RECONÈIXER: CARME VALLS PADROSA,
JOSEFA LLIRINÓS ARBÓ, ASSUMPCIÓ LLIRINÓS

IMATGES / PAPER /
FOTOGRAFIA

Retrat de grup

1975

317.020.267

Es poden reconèixer: Josep Maria Font Graupera, Lluís
Sánchez, Francisco Marcos Araujo, Miquel Mercader

IMATGES / PAPER /
FOTOGRAFIA

RETRAT DE GRUP

1950

317.027.077

FAMÍLIA DE CAN GIRONA

IMATGES / PAPER /
FOTOGRAFIA

Retrat de grup

1920

317.020.088

Família Durall

IMATGES / PAPER /
FOTOGRAFIA

Retrat de grup

1995

317.020.091

Francesc Dragó Valentin, Núria Esqueu Oliver i Josep
Dragó Esqueu de Can Pelaburros.

IMATGES / PAPER /
FOTOGRAFIA

Retrat de grup

1955

317.021.367

Francisco Dillonder Andreu, Juan Llirinós i Teresina
Dillonder Burgada

IMATGES / PAPER /
FOTOGRAFIA

Retrat de grup







1972

317.019.365

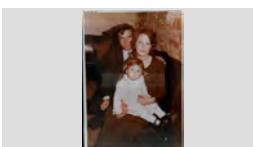

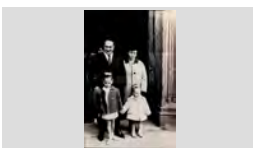

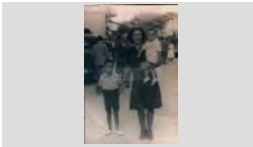

Grup caminant entre camps i horts.

IMATGES / PAPER /
FOTOGRAFIA

FONS		PERSONALS
699	DIVERSOS	
028	JOSEP VALLS I ROCA (A) BAMBI	SS 699.028.5000
5000	IMATGES / / /	

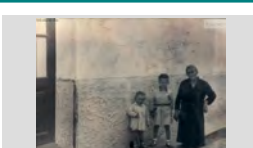
CONTINGUT	ANYS / TIPOL. DOCUM.	ST	FOTO
RETRAT DE GRUP GRUP NOMBRÓS DE PERSONES I NENS SENSE IDENTIFICAR	1936 IMATGES / PAPER / FOTOGRAFIA	317.027.041	
Retrat de grup Guillermo Pahilez Botargues, Maria Cristina Vindual Rodríguez i la seva filla Cristina Pahilez Vindual.	1971 IMATGES / PAPER / FOTOGRAFIA	317.021. 140	
Retrat de grup Jaume Pujós i Tresserras, de Can Pujós, amb dos nens N. C..	1960 IMATGES / PAPER / FOTOGRAFIA	317.019.354	
RETRAT DE GRUP JOAN RIBOT PORTÉS, ANGELINA PARÉS MONT, ROSER RIBOT PARÉS DE CAN RIBOT	1958 IMATGES / PAPER / FOTOGRAFIA	317.027.187	
Retrat de grup Joaquim Barnés Ramón i Margarita Paltre Rodríguez amb les seves filles Margarita Barnés Paltre i Gemma	1965 IMATGES / PAPER / FOTOGRAFIA	317.021. 070	
RETRAT DE GRUP JORDI GALLART SAIS, DOLORS RIERA PORTÉS I JUANITA GALLART RIERA	1955 IMATGES / PAPER / FOTOGRAFIA	317.026.183	
RETRAT DE GRUP JOSEP LLIRINÓS ARBÓ, MARIA PADROSA, CRISTINA ARBÓ ROCA, MERCE VALLS COMAS I DOLORS	1980 IMATGES / PAPER / FOTOGRAFIA	317.027.297	
RETRAT DE GRUP JOSEP RIBAS ARTAU, LAURA BERTRAN FONTSERE, CARMEN ARTAU BASSART I N.C. EN EL ACTE LA FAMÍLIA RIBAS ARTAU LLIURA EL LLIBRE A LA	2004 IMATGES / PAPER / FOTOGRAFIA	317.027.374	
Retrat de grup Josep Ribera Cardona i Narcisa Cardona Gruart amb en Jordi Ribera Cardona en braços de Cal Grill	1944 IMATGES / PAPER / FOTOGRAFIA	317.022.318	

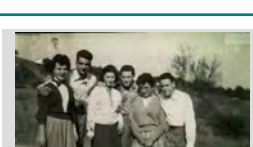
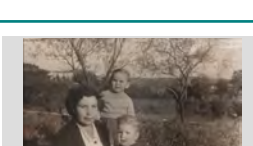
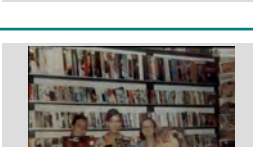
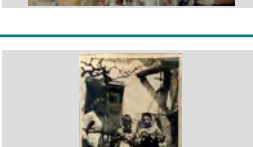
FONS	PERSONALS
699	DIVERSOS
028	JOSEP VALLS I ROCA (A) BAMBI SS 699.028.5000
5000	IMATGES / / /

CONTINGUT	ANYS / TIPOL. DOCUM.	ST	FOTO
Retrat de grup Josep Valls Roca , Anna Pastor Agustí i la nena Laia Giribert Pastor.	2002 IMATGES / PAPER / FOTOGRAFIA	317.019.063	
Retrat de grup La Carme Ribas amb dues nenes N.C.	1975 IMATGES / PAPER / FOTOGRAFIA	317.021.377	
Retrat de grup Lluís Planellas Giralt, Quim Planellas Giralt i Angeleta Viñas Aragay de Can Gusto Ley	1953 IMATGES / PAPER / FOTOGRAFIA	317.022.387	
Retrat de grup Lluís Tort, Montserrat Domènech Vila i Angeleta Vila Viñals.	1950 IMATGES / PAPER / FOTOGRAFIA	317.022.093	
RETRAT DE GRUP LOLITA FELIP RODRÍGUEZ, ANTONIO PALAU GIL, CONCHITA GALLART RIBERA, JUAN VERGÉS,	1958 IMATGES / PAPER / FOTOGRAFIA	317.027.100	
Retrat de grup Marcelina Casals Fauchs, Jordi Carbó (dret,al darrere) i Salvador Palaudelmàs Casals	1952 IMATGES / PAPER / FOTOGRAFIA	317.022.278	
Retrat de grup Maria Carme Schilling Fontrodona, Maria Rosa Tibau Rovira i Maria Cristina Arpí Montero darrere el mostrador	1968 IMATGES / PAPER / FOTOGRAFIA	317.022.206	
Retrat de grup Maria Esqueu Valls , Miquel Inglés Esqueu i Josep Inglés Esqueu de Can Pelaburros.	1960 IMATGES / PAPER / FOTOGRAFIA	317.022.134	
RETRAT DE GRUP MARIA PLANIOL COSTA, RAMÓN PLANIOL COSTA, JAUME PLANIOL COSTA, MUNDITA PLANIOL COSTA	1923 IMATGES / PAPER / FOTOGRAFIA	317.027.291	

FONS PERSONALS

699 DIVERSOS

028 JOSEP VALLS I ROCA (A) BAMBI

SS 699.028.5000

5000 IMATGES / / /

CONTINGUT

ANYS / TIPOL. DOCUM.

ST

FOTO

RETRAT DE GRUP

1966

317.027.169

MARIA PUIGMAL, QUIMET TURBANY RIBAS, MARIA TERESA FÁBREGAS I JOAN MANEL BLASCO PÍ

IMATGES / PAPER /
FOTOGRAFIA



RETRAT DE GRUP

1953

317.028.082

MARIA SALA COSTA, ROSITA SALA COSTA, TOMÁS SOMS LLINÁS I EL NADÓ SALVADOR SOMS SALA DE

IMATGES / PAPER /
FOTOGRAFIA



Retrat de grup

1970

317.019.390

Melció Puigvert Catalá, Úrsula Planet Salvatella i en Francesc Dillonder Andreu

IMATGES / PAPER /
FOTOGRAFIA



RETRAT DE GRUP

1960

317.026.142

MERCE MARCHANTE, JAUME PALAU PALAU I JOAN PALAU PALAU DE CAN POTAGROSSA

IMATGES / PAPER /
FOTOGRAFIA

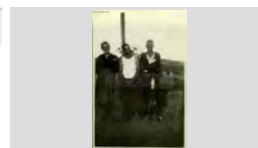

RETRAT DE GRUP

1970

317.027.274

MERCE RIBAS SOLER, ELEUTERIO MARCOS TRILLO, PEPITA ARAUJO CARDONA, LOLA

IMATGES / PAPER /
FOTOGRAFIA



RETRAT DE GRUP

1986

317.027.263

PASCUAL RIOS GARCÍA, LLUÍS RIOS RIBAS I PAQUITA RIBAS SOLER DARRERE EL MOSTRADOR

IMATGES / PAPER /
FOTOGRAFIA



Retrat de grup

1968

317.021.275

Pepet Valls , Mercè Esqueu i una nena N.C. de Can Pepet Mariano.

IMATGES / PAPER /
FOTOGRAFIA



Retrat de grup

1965

317.025.134

Pepito Creixell March, Josep Creixell Sala i Maria Sala Costa de Can Creixell

IMATGES / PAPER /
FOTOGRAFIA

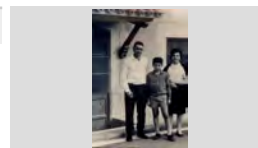

RETRAT DE GRUP

1977

317.027.270

PERE GIRALT GIRALT, SALVADOR BONET GIRALT, PEPITA GIRALT GIRALT I MONTSERRAT OLIVA SEBA

IMATGES / PAPER /
FOTOGRAFIA



FONS PERSONALS

699 DIVERSOS

028 JOSEP VALLS I ROCA (A) BAMBI

SS 699.028.5000

5000 IMATGES / / /

CONTINGUT

ANYS / TIPOL. DOCUM.

ST

FOTO

Retrat de grup

1975

317.019.234

Primer banc d'esquerra a dreta: Maria Dolors Palau Felip, Miquel Pibernat Batallé, Carme Ferrer Caupena,

IMATGES / PAPER /
FOTOGRAFIA



Retrat de grup

1969

317.020.168

Primer banc, d'esquerra adreta: N. C., Josep Esqueu Valls i Antònia Oliver Battle ; Segón banc: Antoni Ingles

IMATGES / PAPER /
FOTOGRAFIA

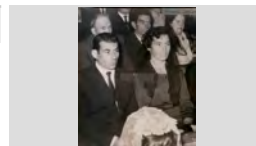

Retrat de grup

1948

317.020.176

Primera fila, d'esquerra a dreta: Miquel Palau Pujolà i Romà Barnés Vila Pascual Palau Pujol ; Segona fila:

IMATGES / PAPER /
FOTOGRAFIA



RETRAT DE GRUP

1965

317.028.075

PRIMERA D'ESQUERRA A DRETA: PEPITO CREIXELL MARCH, TOMÁS SOMS LLINÁS, ROSA SALA COSTA,

IMATGES / PAPER /
FOTOGRAFIA



retrat de grup

1982

317.020.320

Primera fila i al darrere, d'esquerra a drets: Mossén Narcís Gispert Regualta, Filomena Llinás Salellas,

IMATGES / PAPER /
FOTOGRAFIA



RETRAT DE GRUP

1953

317.026.210

PRIMERA FILA, D'ESQUERRA A DRETA: RAMÓN CODINA, EULALIA PUIG I JOAN PLANET GALLART.

IMATGES / PAPER /
FOTOGRAFIA



Retrat de grup

1940

317.020.180

Primera fila, d'esquerra a dreta: Antoni Gallart Abuyé, Paquita Sais Peix, Salvador Austrich Bianchi, Caterina

IMATGES / PAPER /
FOTOGRAFIA



Retrat de grup

1930

317.020.346

Primera fila, d'esquerra a dreta: Antònia Ribas, Carmeta Joals Gomís i Nieves Joals Gomís ; Segona fila:

IMATGES / PAPER /
FOTOGRAFIA



RETRAT DE GRUP

1935 CA

317.027.012

PRIMERA FILA, D'ESQUERRA A DRETA: CARMÉ SAYROL ARAÑÓ, CRISTINA PLANAS OLIVER,

IMATGES / PAPER /
FOTOGRAFIA



FONS PERSONALS

699	DIVERSOS	
028	JOSEP VALLS I ROCA (A) BAMBI	SS 699.028.5000
5000	IMATGES / / /	

CONTINGUT ANYS / TIPOL. DOCUM. ST FOTO

Retrat de grup	1945	317.020.119	
Primera fila, d'esquerra a dreta: Cristina Mas Vidal, Lola Colomer Roca, Sofia Pujola ; Segona fila: Sa Culera,	IMATGES / PAPER / FOTOGRAFIA		

Retrat de grup	1959	317.025.048	
Primera fila, d'esquerra a dreta: Dolors Fontrodona, Gracieta Roig Fontrodona i Carme Montels Gascons;	IMATGES / PAPER / FOTOGRAFIA		

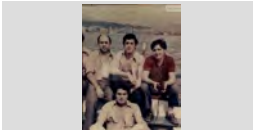
Retrat de grup	1964	317.022.250	
Primera fila, d'esquerra a dreta: Jaume Bosch Martí, Narcís Pujolà Camps, Josep Carbonell Camps i davant	IMATGES / PAPER / FOTOGRAFIA		

RETRAT DE GRUP	1954	317.027.112	
PRIMERA FILA, D'ESQUERRA A DRETA: JOSEP BOSCH RECASENS, CARLOS CARDONA REIXACH,	IMATGES / PAPER / FOTOGRAFIA		

Retrat de grup	1968	317.021.093	
Primera fila, d'esquerra a dreta: Josep Salicrú Alúm, Xavier Carbonell Fábregas i Joan Guinart Barnés;	IMATGES / PAPER / FOTOGRAFIA		

RETRAT DE GRUP	1949	317.026.092	
PRIMERA FILA, D'ESQUERRA A DRETA: KATI VIDAL PÍ, MARIA BANCELLS ALFARA, MARGARITA	IMATGES / PAPER / FOTOGRAFIA		

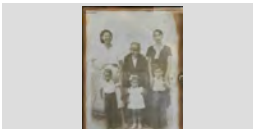







Retrat de grup	1939	317.020.127	
Primera fila, d'esquerra a dreta: Lola Ramón Castany , Joaquim Barnés Valls i Maria Ramón Castany ;Segona	IMATGES / PAPER / FOTOGRAFIA		

Retrat de grup	1945	317.020.121	
Primera fila, d'esquerra a dreta: Lola Roca Gironés , Joan Valls Roca, Joan Ferro i Teresa Ferro ; Segona fila:	IMATGES / PAPER / FOTOGRAFIA		

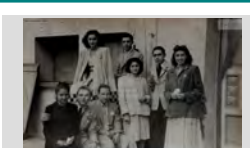
RETRAT DE GRUP	1936	317.026.240	
PRIMERA FILA, D'ESQUERRA A DRETA: MARIA CARBONELL, PETRA CARBONELL VILA I JOAN SALA	IMATGES / PAPER / FOTOGRAFIA		

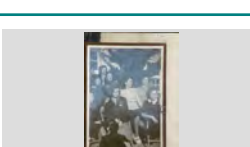
FONS PERSONALS

699	DIVERSOS	
028	JOSEP VALLS I ROCA (A) BAMBI	SS 699.028.5000
5000	IMATGES / / /	

CONTINGUT	ANYS / TIPOL. DOCUM.	ST	FOTO
<p>RETRAT DE GRUP</p> <p>PRIMERA FILA, D'ESQUERRA A DRETA: MARIA CARO POUS, ROSARIO LLORENS PADRE, N.C., N.C.,</p>	<p>1935</p> <p>IMATGES / PAPER / FOTOGRAFIA</p>	<p style="color: teal; font-weight: bold;">317.026.035</p>	
<p>RETRAT DE GRUP</p> <p>PRIMERA FILA, D'ESQUERRA A DRETA: MARIA PADROSA, CRISTINA ARBÓ ROCA, DOLORS ROCA</p>	<p>1980</p> <p>IMATGES / PAPER / FOTOGRAFIA</p>	<p style="color: teal; font-weight: bold;">317.027.288</p>	
<p>RETRAT DE GRUP</p> <p>PRIMERA FILA, D'ESQUERRA A DRETA: MONTSERRAT RIERA I JOAQUIM BARNÉS; SEGONA</p>	<p>1953</p> <p>IMATGES / PAPER / FOTOGRAFIA</p>	<p style="color: teal; font-weight: bold;">317.028.002</p>	
<p>RETRAT DE GRUP</p> <p>PRIMERA FILA, D'ESQUERRA A DRETA: N. C., LOLA COLL, PEPETA MATEO ESTUDIS, MARIA BLAU,</p>	<p>1918</p> <p>IMATGES / PAPER / FOTOGRAFIA</p>	<p style="color: teal; font-weight: bold;">317.026.082</p>	
<p>Retrat de grup</p> <p>Primera fila, d'esquerra a dreta: N.C. i Lolita Boadas Nualart; Segona fila: Lola Vila Illas i Lola Ramon</p>	<p>1941</p> <p>IMATGES / PAPER / FOTOGRAFIA</p>	<p style="color: teal; font-weight: bold;">317.020.130</p>	
<p>RETRAT DE GRUP</p> <p>PRIMERA FILA, D'ESQUERRA A DRETA: N.C., CARMÉ BOSCH UTSET, LORETO SALA MARTORI I LLUÏSA</p>	<p>1950</p> <p>IMATGES / PAPER / FOTOGRAFIA</p>	<p style="color: teal; font-weight: bold;">317.026.262</p>	
<p>RETRAT DE GRUP</p> <p>PRIMERA FILA, D'ESQUERRA A DRETA: N.C., VICENS AGUSTÍ MACIÀ I QUIMET CAMA'ROIG;</p>	<p>1927</p> <p>IMATGES / PAPER / FOTOGRAFIA</p>	<p style="color: teal; font-weight: bold;">317.027.013</p>	
<p>RETRAT DE GRUP</p> <p>PRIMERA FILA, D'ESQUERRA A DRETA: N.C.. PEPETA SAIS PEIX, N.C. I CARMÉ HERNÁNDEZ</p>	<p>1923</p> <p>IMATGES / PAPER / FOTOGRAFIA</p>	<p style="color: teal; font-weight: bold;">317.026.185</p>	
<p>RETRAT DE GRUP</p> <p>PRIMERA FILA, D'ESQUERRA A DRETA: PEPA POCH HUSSACH, CARMETA MORELL PARÉS, PEPETA</p>	<p>1928</p> <p>IMATGES / PAPER / FOTOGRAFIA</p>	<p style="color: teal; font-weight: bold;">317.026.055</p>	

FONS PERSONALS

699 DIVERSOS

028 JOSEP VALLS I ROCA (A) BAMBI

SS 699.028.5000

5000 IMATGES / / /

CONTINGUT**ANYS / TIPOL. DOCUM.****ST****FOTO**

Retrat de grup

1947

317.022.136

Primera fila, d'esquerra a dreta: Quimeta Palau Mercader i Pasqual Palau Mercader; Segona fila: Margarida Tort

IMATGES / PAPER /
FOTOGRAFIA

Retrat de grup

1961

317.020.124

Primera fila, d'esquerra a dreta: Sebastià Gallart Soler, Ventura Arbó Lloveras, Josep Valls, Antoni Casteyó

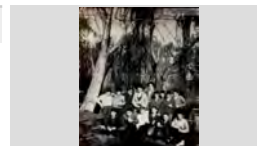
IMATGES / PAPER /
FOTOGRAFIA

Retrat de grup

1945 ca

317.020.313

Primera fila, d'esquerra a dreta: Elibert Paltré Callol, Assumpció Callol, N. C., N.C., Maria Rodríguez, en

IMATGES / PAPER /
FOTOGRAFIA

Retrat de grup

1947

317.019.271

Primera fila, d'esquerra a dreta: Montserrat Utset Felip, Loreto Sala, Lluïsa Baltrons Colls i N.C.; Segona fila:

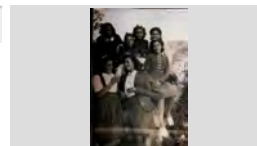
IMATGES / PAPER /
FOTOGRAFIA

Retrat de grup

1950

317.021.278

Primera fila, d'esquerra a dreta: N. C., Lolita Enrich, Ventura Basart, Quimet Barnés, N. C., Josep Barnés i

IMATGES / PAPER /
FOTOGRAFIA

Retrat de grup

1946

317.019.170

Primera fila, drets, d'esquerra a dreta: Teresa Pons Baltrons, Gràcia Soler Soler, Rosario Llorens (vestit clar)

IMATGES / PAPER /
FOTOGRAFIA

Retrat de grup

1926

317.019.243

Primera fila, asseguts: Maria, Josep Carbó Vila i Teresita Mir. Segona fila, dretes: Juanita Ribas Fábregas, Cristina

IMATGES / PAPER /
FOTOGRAFIA

Retrat de grup

1947

317.025.010

Primera fila, d'esquerra a dreta: Carme Bosch i Pepita Rebollo Tibau; Segona fila: Nuri Suris Vilaró i Montserrat

IMATGES / PAPER /
FOTOGRAFIA

Retrat de grup

1973

317.022.314

Primera fila, d'esquerra a dreta: Dolors Mollera Bernardo, Josep Planas Serrat i Salvador Puigvert Burgada;

IMATGES / PAPER /
FOTOGRAFIA

FONS PERSONALS

699 DIVERSOS

028 JOSEP VALLS I ROCA (A) BAMBI

SS 699.028.5000

5000 IMATGES / / /

CONTINGUT**ANYS / TIPOL. DOCUM.****ST****FOTO**

Retrat de grup

1980

317.020.327

Primera fila, d'esquerra a dreta: Dolors Rifà Tort, N.C.,
Narcisca Fàbregas Bruguera, N.C., Maria Planas, FilomenaIMATGES / PAPER /
FOTOGRAFIA

Retrat de grup

1928

317.020.326

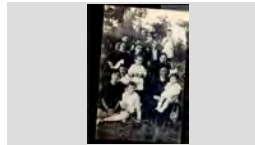
Primera fila, d'esquerra a dreta: Josep Colls Llinàs i N.C.;
Segona fila: Maria Puig, Emilia Vila Pontoné, N.C. i N.C.;IMATGES / PAPER /
FOTOGRAFIA

Retrat de grup

1970

317.022.210

Primera fila: Gracieta Forest i Joan Guinart; Segona fila:
Josep Sala Gascons i Remei Gascons Sureda i al davantIMATGES / PAPER /
FOTOGRAFIA

Retrat de grup

1972

317.025.334

Primera fila: Joan Fàbregas Pla, en Massanet i Mireia
Ruscalleda Austrich; al darrere en Ramón PlaniolIMATGES / PAPER /
FOTOGRAFIA

Retrat de grup

1953

317.022.236

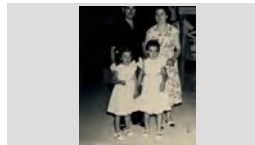
Primera fila: Miquel Montfuleda Pujol i Rosalia Vindual
Vidal; Segona fila: Roser Montfuleda Vindual i CristinaIMATGES / PAPER /
FOTOGRAFIA

RETRAT DE GRUP

1943

317.026.281

PRIMERA FILA: PAQUITA TERMES ESGLEAS;
SEGONA FILA, D'ESQUERRA A DRETA: PILARIMATGES / PAPER /
FOTOGRAFIA

Retrat de grup

1955

317.020.400

Quimeta Palau Mercader, Maria Mercader i Joan Palau
Giralt de Can Potagrossa.IMATGES / PAPER /
FOTOGRAFIA

Retrat de grup

1965

317.019.396

Ramon Planiol Austrich de Cals Bessons, Candelària
Garcia Asensio de Can Dauret i Marina Reixach García.IMATGES / PAPER /
FOTOGRAFIA

Retrat de grup

1917

317.020.126

Rita Bataller Poch (asseguda) amb la Lola Ramón
Castany en braços; Drets: Joaquim Ramón Castany iIMATGES / PAPER /
FOTOGRAFIA

FONS PERSONALS

699 DIVERSOS

028 JOSEP VALLS I ROCA (A) BAMBI

SS 699.028.5000

5000 IMATGES / / /

CONTINGUT

ANYS / TIPOL. DOCUM.

ST

FOTO

RETRAT DE GRUP

1979

317.028.102

ROSA BANCELLS ALFARA, JUANILLO MARTÍNEZ
CODINA, MONTSERRAT SAGARÓ PLANIOL I MIQUEL

IMATGES / PAPER /
FOTOGRAFIA



Retrat de grup

1950

317.019.019

Rosa Vicens, coneguda com l'àvia Comas, l'Àngela Ruiz
i en Francesc Guerrell a la porta de l'església de Sant

IMATGES / PAPER /
FOTOGRAFIA

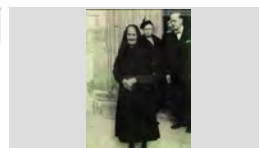

RETRAT DE GRUP

1945

317.027.145

ROSALIA VINDUAL VIDAL, PEPITA PUIGVERT
SALICRÚ I PEPITO LLINÁS SALA

IMATGES / PAPER /
FOTOGRAFIA



RETRAT DE GRUP

1975

317.026.260

ROSITA JORDÀ AGUSTÍ, JORDI FARRÚS REYNÉ I
LIBERTO REYNÉ CASTELLS DE CAN LIBERTO

IMATGES / PAPER /
FOTOGRAFIA



Retrat de grup

1955

317.021.008

Rosendo Ribas Regi, Anita Hernandez Valero i l'
Angelina.

IMATGES / PAPER /
FOTOGRAFIA

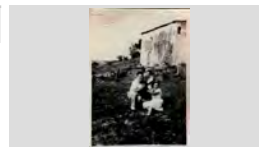

Retrat de grup

1945

317.020.087

Salvador Mir Orech, Josep Mir i Salvador Macià Barnés.

IMATGES / PAPER /
FOTOGRAFIA



RETRAT DE GRUP

1975

317.026.264

SISCU MARQUÉS CARBÓ DE CAN MARQUÉS,
CRISTINA JORDÀ AGUSTÍ DE CAN BICLLOC I ROSA

IMATGES / PAPER /
FOTOGRAFIA



Retrat de grup

1956

317.025.107

Sra. de Can Polongo, Manel Surís Vilaró i Germán
Cartes Sala

IMATGES / PAPER /
FOTOGRAFIA



Retrat de grup

1962

317.020.362

Teresa Blanch Soler de Ca l' Evaristo, Isabel Llinàs
Barnés de Can Pansa i Pepita Barnés Artús de Mas Vila

IMATGES / PAPER /
FOTOGRAFIA



FONS PERSONALS

699 DIVERSOS

028 JOSEP VALLS I ROCA (A) BAMBI

SS 699.028.5000

5000 IMATGES / / /

CONTINGUT

ANYS / TIPOL. DOCUM.

ST

FOTO

Retrat de grup

1960

317.019.285

Tomàs Soms Llinàs, amb els nens Joaquim Soms Sala, Josep Creixell Sala i en Salvador Soms Sala; Al darrere

IMATGES / PAPER /
FOTOGRAFIA

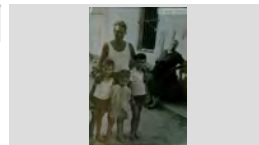

Retrat de grup

1951

317.019.200

Treballadors de les fàbriques tèxtils de Can SAYROL i dels germans GALLART STEGMAIER el dia de la festa

IMATGES / PAPER /
FOTOGRAFIA



Retrat de grup

1950

317.021.260

A dalt de tot: Anita Jordi Llorens; Segona fila, d'esquerra a dreta: Cristina Abuyé Ribas, Joan Martí, Teresa

IMATGES / PAPER /
FOTOGRAFIA



Retrat de grup

1941

317.019.168

A dalt primera fila: Quimeta Alba Fábregas, Virginia, Casimira Carbonell i N.C. Segona fila: Lola Fornés, Lola

IMATGES / PAPER /
FOTOGRAFIA

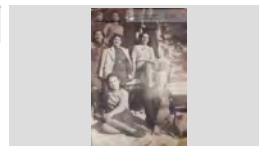

Retrat de grup

1952

317.021.241

A l'esquerra de la taula: Antoni Vilà, Quimet Magria Corominas, Francesc Mestres Bisbal i N.C.; A la dreta:

IMATGES / PAPER /
FOTOGRAFIA



Retrat de grup

1958

317.022.165

A la part de dalt Venturita Schilling Duran amb el nen Jordi Sala Schilling; Segona fila, d'esquerra a dreta:

IMATGES / PAPER /
FOTOGRAFIA



Retrat de grup

1962

317.019.184

A la part esquerra de la taula: En Narcís Pujós Ferrer i la Carmeta Tresserras Font. A la part dreta d'esquerra a

IMATGES / PAPER /
FOTOGRAFIA



Retrat de grup

1948

317.019.165

A sota la finestra d'esquerra a dreta: N.C., Alfons Ribas Vicens, Carme Bernat Sabater, Lluís Tallada Mascarós i

IMATGES / PAPER /
FOTOGRAFIA



Retrat de grup

1968

317.025.189

Al darrere, a l'esquerra en Narcís Lloveras Llinós; Primera fila al centre de la foto (amb abric i camisa

IMATGES / PAPER /
FOTOGRAFIA



FONS PERSONALS

699 DIVERSOS

028 JOSEP VALLS I ROCA (A) BAMBI

SS 699.028.5000

5000 IMATGES / / /

CONTINGUT**ANYS / TIPOL. DOCUM.****ST****FOTO**

Retrat de grup

1955

317.020.010

Albert Viñals de Can Girona i Teresa Vidal Llorens amb
uns suïssos amics de la família.IMATGES / PAPER /
FOTOGRAFIA

Retrat de grup

1948

317.021.238

D' esquerra a dreta: Rossita Fors Esqueu, Quimet
Turbany Ribas, Maria Jordi Llinás, Juanita Enrich Martí,IMATGES / PAPER /
FOTOGRAFIA

Retrat de grup

1962

317.021.396

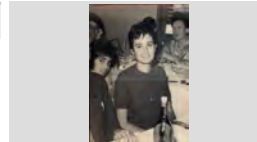
D' esquerra a dreta: Teresina Dillonder Burgada, Carme
Hugas Jané, Pilar Hugas Jané i Joana Jané SerraletIMATGES / PAPER /
FOTOGRAFIA

Retrat de grup

1945

317.025.388

D'esquerra a dreta: Merce Jordi Llorens de Can Deri,
Merce Bosch Parés de Can Madeo Bosch, Rosita TurróIMATGES / PAPER /
FOTOGRAFIA

Retrat de grup

1925

317.022.070

D'esquerra a dreta, primera fila: Consol Ribot Mas, Lola
Congs, Joan Jordà Guinart, Jaume Sayrol Rovira, MiquelIMATGES / PAPER /
FOTOGRAFIA

Retrat de grup

1963

317.021.002

D'esquerra a dreta, primera fila: Flora Pont Tibau, Narcís
Mercader, Salvador Gili Sagué, Martí Xiu, Sr. Montiel, N.IMATGES / PAPER /
FOTOGRAFIA

Retrat de grup

1925

317.019.369

D'esquerra a dreta, primera fila: la Rosa Vindual
Fàbregas, Joan Sala Vindual i la Rosa Sala Vindual. A laIMATGES / PAPER /
FOTOGRAFIA

Retrat de grup

1975

317.022.267

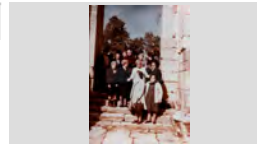
D'esquerra a dreta, primera fila: N.C., Maria Alimany
Tomás, Aurora Ramos Ruiz, N.C., Pepita Giralt Giralt i N.IMATGES / PAPER /
FOTOGRAFIA

Retrat de grup

1958

317.022.377

D'esquerra a dreta, primera fila: Pepita Cardona Austrich,
Montserrat Austrich Xarbau i Lluís Barnés Pou; SegonaIMATGES / PAPER /
FOTOGRAFIA

FONS PERSONALS

699 DIVERSOS

028 JOSEP VALLS I ROCA (A) BAMBI

SS 699.028.5000

5000 IMATGES / / /

CONTINGUT**ANYS / TIPOL. DOCUM.****ST****FOTO**

Retrat de grup

1963

317.022.190

D'esquerra a dreta, primera fila: Xavier Macià, N.C., Maria Àngels Barnés Tibau, Neus Macià Mir, Cati Vidal Pí,

IMATGES / PAPER /
FOTOGRAFIA

Retrat de grup

1933

317.022.292

D'esquerra a dreta, primera fila: Pepeta Sais Peix amb en Jaume Austrich Sais en braços, N.C., N.C., N.C., N.C., Joan

IMATGES / PAPER /
FOTOGRAFIA

Retrat de grup

1968

317.025.179

D'esquerra a dreta, al davant: Josep Montero Fullá, Pepita Rebollo Tibau, Montserrat Montero Fullá i Angelina Parés

IMATGES / PAPER /
FOTOGRAFIA

Retrat de grup

1953

317.025.232

D'esquerra a dreta, primera fila: Joan Draper Montero, Maria Sala Prats i Montserrat Sala Ribera; Segona fila:

IMATGES / PAPER /
FOTOGRAFIA

Retrat de grup

1940

317.025.369

D'esquerra a dreta, primera fila: Narcís Arbó Sala, Quimet Creus Sala i Agustí Clapés Fontrodona; Segona fila:

IMATGES / PAPER /
FOTOGRAFIA

Retrat de grup

1943

317.022.051

D'esquerra a dreta: Agustí Rabassa Rotllant, Sebastiana Macià Puig, Joan Sala, Agustí Tomás Maig Barnés,

IMATGES / PAPER /
FOTOGRAFIA

Retrat de grup

1975

317.021.010

D'esquerra a dreta: Agustí Santjaume Casadevall,, Lluïsa Camps Vilaseca, Maria Camps Brugué i Dolors Brugué

IMATGES / PAPER /
FOTOGRAFIA

Retrat de grup

1971

317.025.113

D'esquerra a dreta: Anna Coll Coll, Sara Alier Gómez, Conxita Ros Garcés, Rosa Maria Rodríguez Giral, Maria

IMATGES / PAPER /
FOTOGRAFIA

Retrat de grup

1960

317.021.394

D'esquerra a dreta: aria. Carmen Baxibern Planas, Pepita Coll Pal, Cristina Font Pol, Carmen Fernández Mataró i

IMATGES / PAPER /
FOTOGRAFIA

FONS PERSONALS

699 DIVERSOS

028 JOSEP VALLS I ROCA (A) BAMBI

SS 699.028.5000

5000 IMATGES / / /

CONTINGUT

ANYS / TIPOL. DOCUM.

ST

FOTO

Retrat de grup

1970

317.020.273

D'esquerra a dreta: Bartomeu Termes Exposito (avi Termes), Emilia Amela Estupiña (l' Emilia jardinera),

IMATGES / PAPER /
FOTOGRAFIA



Retrat de grup

1962

317.021.350

D'esquerra a dreta: Betty (Alemana), Maria (Alemana , Teresita Dillonder Burgada, N. C. i Rossita Domènech.

IMATGES / PAPER /
FOTOGRAFIA



Retrat de grup

1977

317.021.288

D'esquerra a dreta: Carme Esqueu Valls, Juanita Lloveras Casanovas, Rossita Turró Conesa i Eliseu

IMATGES / PAPER /
FOTOGRAFIA



Retrat de grup

1970

317.022.146

D'esquerra a dreta: Carmen Giralt Jordi, Paquita Abellan Barnés, Mariló Baeza Bancells, Anna Costa Quintana,

IMATGES / PAPER /
FOTOGRAFIA



Retrat de grup

1934

317.020.020

D'esquerra a dreta: Carmeta Sais Vidal, Francesc Puigvert Domènech (nen), Rosalia Vindual Vidal i Pepita

IMATGES / PAPER /
FOTOGRAFIA



Retrat de grup

1953

317.020.366

D'esquerra a dreta: Conxita Utset Vila, Ramon Ribas, Francisco Codina, Domingo Creixell Sala i Marcel Gallart

IMATGES / PAPER /
FOTOGRAFIA



Retrat de grup

1950

317.020.001

D'esquerra a dreta: En Francesc Puigvert Domènech, Josep Gallart Ribera, Rafel Rubiño Giralt, Josep Puigvert

IMATGES / PAPER /
FOTOGRAFIA



Retrat de grup

1970

317.021. 110

D'esquerra a dreta: Francesc Puigvert, Jaume Pujolá Rusalleda, Sebastià Orench Sagrera, Joan Cama Roig i

IMATGES / PAPER /
FOTOGRAFIA



Retrat de grup

1970

317.021.043

d'esquerra a dreta: Francesc Puigvert, Jordi Baltrons Colls i Lluís Ventura Coloma

IMATGES / PAPER /
FOTOGRAFIA



FONS PERSONALS

699 DIVERSOS

028 JOSEP VALLS I ROCA (A) BAMBI

SS 699.028.5000

5000 IMATGES / / /

CONTINGUT**ANYS / TIPOL. DOCUM.****ST****FOTO**

Retrat de grup

1955

317.019.262D'esquerra a dreta: Gràcia Sala, Pere Soler, Maria Sala,
Bernardo Campos, Lucrecio Castellano i Maria.IMATGES / PAPER /
FOTOGRAFIA

Retrat de grup

1964

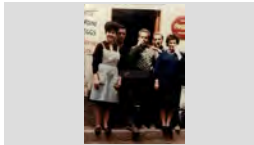
317.020.024D'esquerra a dreta: Isabel Sanjuan Hernández, en
Salvador Soler Pujol, "el Sevilla", Josep Valls Roca i LolaIMATGES / PAPER /
FOTOGRAFIA

Retrat de grup

1955

317.020.123D'esquerra a dreta: Jaume Carbó Frigola, Agustí
Rabassa Rotllant, Arcadi Rocas Pla, Pepito MercaderIMATGES / PAPER /
FOTOGRAFIA

Retrat de grup

1960

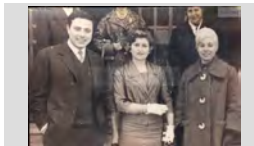
317.021.344D'esquerra a dreta: Joan Cusell de Can Cusell, Bàrbara i
Katy Morell Colom de Cal MáIMATGES / PAPER /
FOTOGRAFIA

Retrat de grup

1965

317.021. 190D'esquerra a dreta: Joan Ros, Rosa Ros Llopart, Jordi
Lanjaron, Carme Llopart Relat, Manel Llopart Relat iIMATGES / PAPER /
FOTOGRAFIA

Retrat de grup

1941

317.019.367D'esquerra a dreta: Jordi Bonet Pujol, Agustina Puig
Clapés, Rosalia Vindual Vidal, Miquel Montfuleda Pujol,IMATGES / PAPER /
FOTOGRAFIA

Retrat de grup

1955

317.019.012d'esquerra a dreta: Josefina Carbó, Josep Maria Font,
Maria Thos, Pasqual Sánchez, Cristina Thos, JosepIMATGES / PAPER /
FOTOGRAFIA

Retrat de grup

1948

317.020.022D'esquerra a dreta: Josefina Llirinós Artau, Elvira Llirinós
Artau, Antònia Sandez Fullá, Maria Rosa Ribot, MariaIMATGES / PAPER /
FOTOGRAFIA

Retrat de grup

1980

317.021.004D'esquerra a dreta: Josep Domènech, Josep Planas,
Maria Àngels Ribas Hernández, davant seu en ManelIMATGES / PAPER /
FOTOGRAFIA

FONS PERSONALS

699 DIVERSOS

028 JOSEP VALLS I ROCA (A) BAMBI

SS 699.028.5000

5000 IMATGES / / /

CONTINGUT

ANYS / TIPOL. DOCUM.

ST

FOTO

Retrat de grup

1981

317.020.330

D'esquerra a dreta: Josep Ferro Ros, Ramon Ribas Vicens, Josep Artau Basart, Jaume Ribera Aymerich,

IMATGES / PAPER /
FOTOGRAFIA



Retrat de grup

1970

317.021.042

d'esquerra a dreta: Josep Gallart Ribera, Jordi Austrich Viñolas i el Sr. Feliu

IMATGES / PAPER /
FOTOGRAFIA



Retrat de grup

1956

317.025.359

D'esquerra a dreta: Josep Llorens Valls, Josep Valls Planet, Narcís Coll Taulina, davant seu en Pitu Girbent

IMATGES / PAPER /
FOTOGRAFIA



Retrat de grup

1970

317.020.058

D'esquerra a dreta: Josep Maria Ramón Castany, Maria Ramón Castany, Miquel Reixach Llinás i la Luz Celada

IMATGES / PAPER /
FOTOGRAFIA



Retrat de grup

1953

317.021.266

D'esquerra a dreta: Josep Vila, Maria Camps, Cristina Agustí i assegut en Joan Agustí sembla a l'Àngel de Sant

IMATGES / PAPER /
FOTOGRAFIA

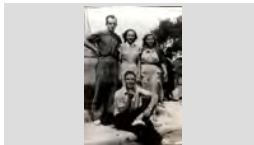

Retrat de grup

1955

317.021.398

D'esquerra a dreta: Katy Morell Colom, Manel Font, Lola Morell Font i dues Alemanyes N.C..

IMATGES / PAPER /
FOTOGRAFIA



Retrat de grup

1956

317.019.372

D'esquerra a dreta: La Maria Rayo Barón, Pepita Vila Rayo, Lolita Carbó Frigola, Anita Vila Rayo, Maria Vila

IMATGES / PAPER /
FOTOGRAFIA



Retrat de grup

1960

317.020.395

D'esquerra a dreta: Lluïsa Baltrons Colls , Joan Sala Lloberas, Montserrat Campmajó , Amèlia Gallart Ribot ,

IMATGES / PAPER /
FOTOGRAFIA



Retrat de grup

1968

317.020.272

D'esquerra a dreta: Lola Font Grapupera , Dolors Font, Maria Àngels Font i Berta Jordi Llinás

IMATGES / PAPER /
FOTOGRAFIA



FONS PERSONALS

699 DIVERSOS

028 JOSEP VALLS I ROCA (A) BAMBI

SS 699.028.5000

5000 IMATGES / / /

CONTINGUT

ANYS / TIPOL. DOCUM.

ST

FOTO

Retrat de grup

1945

317.025.379

D'esquerra a dreta: Manel Sala Colls, Narcís Arbó Sala, Quimet Creus Sala, Blas Pané Ferrer, Pepet Colls Pla i

IMATGES / PAPER /
FOTOGRAFIA



Retrat de grup

1985

317.021.030

D'esquerra a dreta: Margarida Baltrons Arbó de Can Joan manco, en Romà Comas Regi de Can Samals i

IMATGES / PAPER /
FOTOGRAFIA



Retrat de grup

1965

317.020.170

D'esquerra a dreta: Maria Alsina Llinás de Can Cintet, Lola Llinás Vila, Fèlix Botet Alberti de Can Botet i Joanet

IMATGES / PAPER /
FOTOGRAFIA



Retrat de grup

1962

317.020.334

D'esquerra a dreta: Maria Barnés, Antònia Soler Pons i Teresa Blanch Soler i Lola Roca Gironés.

IMATGES / PAPER /
FOTOGRAFIA



Retrat de grup

1955

317.025.301

D'esquerra a dreta: Maria Barnés, Cristina Palau, N.C., N. C., Paquita Araujo, Pepita Araujo Cardona, Eleuterio

IMATGES / PAPER /
FOTOGRAFIA



Retrat de grup

1970

317.022.067

D'esquerra a dreta: Maria Camps Vilanova, Margarita Llinás Sala, Carme Aldrich Bancells (al fons), Maria

IMATGES / PAPER /
FOTOGRAFIA



Retrat de grup

1970

317.020.343

D'esquerra a dreta: Maria Galí Vilaseca, Filomena Llinàs Salellas, Dolors Martí Barri i Rosa Lloveras Martí

IMATGES / PAPER /
FOTOGRAFIA



Retrat de grup

1957

317.022.184

D'esquerra a dreta: Maria Rosa Lorenzo Aldrich, Roser Vilà Llibre, Quimeta Llistosella Vila, Nati Lloveras Vila,

IMATGES / PAPER /
FOTOGRAFIA



Retrat de grup

1993

317.021.132

D'esquerra a dreta: Maribel Aguilar, Eduard Pastoret Güell, Anna Costa Quintana, Joan Draper Montero,

IMATGES / PAPER /
FOTOGRAFIA



FONS PERSONALS

699 DIVERSOS

028 JOSEP VALLS I ROCA (A) BAMBI

SS 699.028.5000

5000 IMATGES / / /

CONTINGUT

ANYS / TIPOL. DOCUM.

ST

FOTO

Retrat de grup

1947

317.025.118

D'esquerra a dreta: Melcior Montero Vert, Joaquim Leal Andreu, Joan Baptista Bernat Sarró, Carmen Sales

IMATGES / PAPER /
FOTOGRAFIA



Retrat de grup

1974

317.025.322

D'esquerra a dreta: Merche Rodríguez, Juanita Rodríguez Infante, Asunción Montañes Palau, Marta Enrich, Kati

IMATGES / PAPER /
FOTOGRAFIA



Retrat de grup

1976

317.020.339

D'esquerra a dreta: Miquel Montfuleda Pujol , Rosalia Vindual Vidal , Cristina Vindual Vidal i Maria Alimany

IMATGES / PAPER /
FOTOGRAFIA

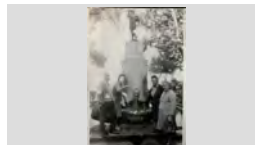

Retrat de grup

1935

317.025.030

D'esquerra a dreta: Montserrat Taulina Tuset, Romá Tibau, Agustina Puig Clapés, darrere seu la Matilde Magí,

IMATGES / PAPER /
FOTOGRAFIA



Retrat de grup

1975

317.021.047

D'esquerra a dreta: N. C., Cristina Arbó Roca, Rosa Arbó Roca, Maria Padrosa , Pepeta Alsina Cortina , N. C. i N.

IMATGES / PAPER /
FOTOGRAFIA



Retrat de grup

1940

317.022.340

D'esquerra a dreta: N. C., Maria Planas Oliver, N.C., Pepita Llorens, Maria Andreu, Cristina Tomas Maig

IMATGES / PAPER /
FOTOGRAFIA



Retrat de grup

1970

317.021.046

d'esquerra a dreta: N.C., Just Fornaguera Sayrol, Feliu, Melció Puigvert Catalá (al darrere) i al davant Melció

IMATGES / PAPER /
FOTOGRAFIA



Retrat de grup

1950

317.022.319

D'esquerra a dreta: N.C., N.C., Quimet Salicrú Alum, N.C., Jordi Baltrons Colls, Andreu, Josep Ribera Cardona, Josep

IMATGES / PAPER /
FOTOGRAFIA



Retrat de grup

1955

317.025.125

D'esquerra a dreta: Narcís Coll Taulina, Jaume Cardona Austrich, Francesc Codina, N.C. i Raul Baltrons Austrich

IMATGES / PAPER /
FOTOGRAFIA



FONS PERSONALS

699 DIVERSOS

028 JOSEP VALLS I ROCA (A) BAMBI

SS 699.028.5000

5000 IMATGES / / /

CONTINGUT

ANYS / TIPOL. DOCUM.

ST

FOTO

Retrat de grup

1965

317.021.194

D'esquerra a dreta: Narcisa Cardona Gruart, Lolita Felip Rodríguez, Josep Soler, Carmen Rodríguez i Pepita

IMATGES / PAPER /
FOTOGRAFIA



Retrat de grup

1980

317.020.071

D'esquerra a dreta: Nuria Soler, Santiago Sánchez, Lolita Carbó Frigola, Mercé Solé Dutreu, Pere Valls Exposito,

IMATGES / PAPER /
FOTOGRAFIA



Retrat de grup

1962

317.021.270

D'esquerra a dreta: Paco Arpí Bails, Montserrat Sala Ribera, Maria Carmen Puigvert, Maria Arpí Roca i Miquel

IMATGES / PAPER /
FOTOGRAFIA



Retrat de grup

1970

317.019.339

D'esquerra a dreta: Paquita Sala Rubiño, Pepet Bonhome Ginabreda, Rossita Domènech, Matilde

IMATGES / PAPER /
FOTOGRAFIA



Retrat de grup

1950

317.025.390

D'esquerra a dreta: Pelegrí, N.C., Bartomeu Creus Sala, Joan García en Brancas i Joan Pí Marqués el noi Quirro

IMATGES / PAPER /
FOTOGRAFIA

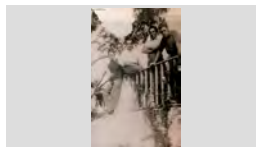

Retrat de grup

1958

317.021.167

D'esquerra a dreta: Pepita Coll Pal, Cristina Font Pal, Caterina Bassets Marqués, Salvador Austrich Bianchi;

IMATGES / PAPER /
FOTOGRAFIA



Retrat de grup

1981

317.020.307

D'esquerra a dreta: Pepito Enrich Gispert, Montserrat Camps Mir, Orench, Joan Carbó Vila (al fons), N. C. Maria

IMATGES / PAPER /
FOTOGRAFIA



Retrat de grup

1963

317.025.058

D'esquerra a dreta: Pere Baltrons Rabassa, Anna Maria Baltrons Rabassa i Joan Baltrons Rabassa de Ca la

IMATGES / PAPER /
FOTOGRAFIA

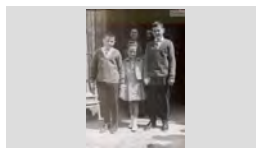

Retrat de grup

1964

317.021.378

D'esquerra a dreta: Pere Vilà Rayo, Antònia Baltrons Arbó, Anita Vilà Rayo, Antoni Pujol Puigvert, Anita Vilà

IMATGES / PAPER /
FOTOGRAFIA



FONS PERSONALS

699 DIVERSOS

028 JOSEP VALLS I ROCA (A) BAMBI

SS 699.028.5000

5000 IMATGES / / /

CONTINGUT**ANYS / TIPOL. DOCUM.****ST****FOTO**

Retrat de grup

1960

317.021.057D'esquerra a dreta: Quim Bruguera Pons, Carme Valls,
Pili Valls i Quim Sala.IMATGES / PAPER /
FOTOGRAFIA

Retrat de grup

1954

317.020.198D'esquerra a dreta: Rafel Rubiño Giralt, Maria Giralt
Giralt, Pepet Casteyó Pérez, Pepito Ribera Sala, AntòniaIMATGES / PAPER /
FOTOGRAFIA

Retrat de grup

1990

317.020.322D'esquerra a dreta: Ramon Ribas Valls, Maria Llibre
Mas, Pepita Domènech Ramón, Josep Barnés Rivas,IMATGES / PAPER /
FOTOGRAFIA

Retrat de grup

1960

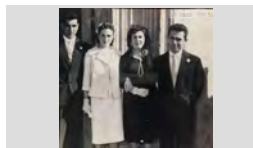
317.021.034D'esquerra a dreta: Ramon Ribas Valls, Ramona
Martínez Doménech, Lola Torras Gubert i JosepIMATGES / PAPER /
FOTOGRAFIA

Retrat de grup

1949

317.021.331D'esquerra a dreta: Raül Baltrons Austrich, Joan Dulsat
Arañó, Quimeta Massons Font, Antònia Baltrons Feliu iIMATGES / PAPER /
FOTOGRAFIA

Retrat de grup

1975

317.020.247D'esquerra a dreta: Rosa Costas Burgada i en Domènec
Reixach Tossas, "el parrado".IMATGES / PAPER /
FOTOGRAFIA

Retrat de grup

1955

317.020.107D'esquerra a dreta: Roser Llopart Ferro, Elena
Fontrodona, Carmele Gironès (al darrere), MontserratIMATGES / PAPER /
FOTOGRAFIA

Retrat de grup

1924

317.025.029D'esquerra a dreta: Rosita Montero Fullá, Melchor
Montero Fullá, Josep Montero Fullá, Margarita MonteroIMATGES / PAPER /
FOTOGRAFIA

Retrat de grup

1970

317.019.164D'esquerra a dreta: Salvador Agustí Baell, Joan Agustí
Macià, Caterina Olivé Bota, Carles Agustí Olivé, JoaquimIMATGES / PAPER /
FOTOGRAFIA

FONS PERSONALS

699 DIVERSOS

028 JOSEP VALLS I ROCA (A) BAMBI

SS 699.028.5000

5000 IMATGES / / /

CONTINGUT

ANYS / TIPOL. DOCUM.

ST

FOTO

Retrat de grup

1969

317.020.159

D'esquerra a dreta: Salvador Lluís Cabruja, Lluïsa Vindual Rodríguez, Carmina Pané, Josep Alsina Llinás,

IMATGES / PAPER /
FOTOGRAFIA



Retrat de grup

1974

317.022.130

D'esquerra a dreta: Teresita Puig Garcís, Joan Domènech Saurí, Federico Fuentes Bravo, Joan Carbó

IMATGES / PAPER /
FOTOGRAFIA



Retrat de grup

1975

317.021.296

D'esquerra a dreta: Úrsula Lluís Misvacas, Ramona Mateo, Maria Sala, N. C., Aniceto Montiel Montiel i Pepita

IMATGES / PAPER /
FOTOGRAFIA



Retrat de grup

1972

317.021.214

D'esquerra a dreta: Xavier Carreras Torras, Josep Carreras Pons, Lola Torras Gubert, Juanito Abuyé

IMATGES / PAPER /
FOTOGRAFIA



Retrat de grup

1957

317.022.356

D'esquerra a dreta: Candida Masgrau Campeny, Anita Masgrau Puyuelo, Angel Poch, Conchita Rós Garcés, Pilar

IMATGES / PAPER /
FOTOGRAFIA



Retrat de grup

1960

317.025.364

D'esquerra a dreta: Conchita Llibre Vilaseca, Rosa Coll Guinart, Jaume Fauria Bosch, Bartomeu Creus Sala,

IMATGES / PAPER /
FOTOGRAFIA



Retrat de grup

1965

317.021.388

D'esquerra a dreta: Enric Belzunces, Marcel Gallart Mossos, Jordi Gallart Sais, Joan Draper Montero, Joan

IMATGES / PAPER /
FOTOGRAFIA



Retrat de grup

1951

317.021.213

D'esquerra a dreta: Francesc Marcos Araujo en braços de la Paquita Pujós Araujo, Montserrat Valls Sala, Mercè

IMATGES / PAPER /
FOTOGRAFIA



Retrat de grup

1977

317.022.349

D'esquerra a dreta: Joan Teyra Alimany (al darrera), Jordi Mossoll Talleda, Sergi Joaquim Ruiz, Pilar Moreno, Luis i

IMATGES / PAPER /
FOTOGRAFIA



FONS PERSONALS

699 DIVERSOS

028 JOSEP VALLS I ROCA (A) BAMBI

SS 699.028.5000

5000 IMATGES / / /

CONTINGUT

ANYS / TIPOL. DOCUM.

ST

FOTO

Retrat de grup

1956

317.022.069

D'esquerra a dreta: Joaquim Planiol Carbonell, darrere seu en Josep Martell Tarrés, Jaume Vila, davant seu en

IMATGES / PAPER /
FOTOGRAFIA



Retrat de grup

1970

317.021.107

D'esquerra a dreta: Jordi Austrich Viñolas, Antonio Pacheco Campano, N. C. Just Fornaguera Sayrol, Feliu,

IMATGES / PAPER /
FOTOGRAFIA



Retrat de grup

1975

317.021.210

D'esquerra a dreta: Maria Garcia, Marina Cuartero Magdalena, Manolo Lasheras (al fons), N.C. i Vicenta

IMATGES / PAPER /
FOTOGRAFIA



Retrat de grup

1957

317.022.049

D'esquerra a dreta: Matrimoni Llobet, Maria Teresa Bancells i el matrimoni Coll Roca.

IMATGES / PAPER /
FOTOGRAFIA

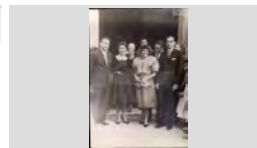

Retrat de grup

1941

317.025.389

D'esquerra a dreta: N.C., Maria Giralt Sais de Can Medin, Lola Colls Mas de Can Ginesta, Conxita Agustí Alba de

IMATGES / PAPER /
FOTOGRAFIA



Retrat de grup

1943

317.025.057

D'esquerra a dreta: Ramón Cortes, Paquita Colls, Maria Sala Prats i N.C.

IMATGES / PAPER /
FOTOGRAFIA

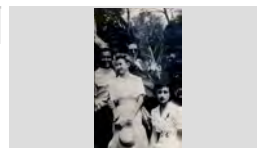

Retrat de grup

1965

317.025.087

D'esquerra a dreta: Rosa Maria Tibau Rovira, Roser Ribot Pares, Dolors Giraut Huguet, Navidad Vila Subirá, Maria

IMATGES / PAPER /
FOTOGRAFIA



Retrat de grup

1971

317.022.299

D'esquerra adreta: Jordi Valls Barnés, Jaume Grabulosa Pont, Josep Carbó Palau delmas i Salvador Mullera

IMATGES / PAPER /
FOTOGRAFIA



Retrat de grup

1975

317.020.155

Davant la façana de la fàbrica Damm, SA.

IMATGES / PAPER /
FOTOGRAFIA



FONS PERSONALS

699 DIVERSOS

028 JOSEP VALLS I ROCA (A) BAMBI

SS 699.028.5000

5000 IMATGES / / /

CONTINGUT

ANYS / TIPOL. DOCUM.

ST

FOTO

Retrat de grup

1960

317.025.015

Dè esquerra a dreta: Coloma Cardona, Paquita Pujol, Consuelo, davant seu el jove Eduardo Sobrino, Maria

IMATGES / PAPER /
FOTOGRAFIA



Retrat de grup

1950

317.022.288

Dretes, d'esquerra a dreta; Rossita Reyné Llinás, N. C., Agustina i Quimeta Pujol; Ajupits: Fèlix Pons Soler,

IMATGES / PAPER /
FOTOGRAFIA



Retrat de grup

1990

317.021.015

Dretes, d'esquerra a dreta: Anita Hernández Valero, Montserrat Domènech Vila, Maria Llibre Mas, Pepita

IMATGES / PAPER /
FOTOGRAFIA



Retrat de grup

1960

317.020.263

Dretes, d'esquerra a dreta: Carme Palau Albertí i Teresita Bruguera Pons ; Asseguts: Pepito Pons Soler,

IMATGES / PAPER /
FOTOGRAFIA



Retrat de grup

1935

317.025.075

Dretes, d'esquerra a dreta: Carme Pujol Planaguera, Gracia Colom Capdevila, Joan Abuyé Pons i Concepció

IMATGES / PAPER /
FOTOGRAFIA



Retrat de grup

1948

317.021. 111

Dretes, d'esquerra a dreta: Josefina Carbó Batlle, Maria Cabra Cornellá, Nuri Austrich, Roseta Cabra Cornellá,

IMATGES / PAPER /
FOTOGRAFIA



Retrat de grup

1931

317.022.286

Dretes, d'esquerra a dreta: Layeta Marquès Mont, Maria Llinàs, Pepita Cama, Cristina Arbó Roca, Maria Reixach,

IMATGES / PAPER /
FOTOGRAFIA



Retrat d'E grup

1962

317.025.328

dretes, d'esquerra a dreta: Maria Rosa Telarroja Barcena i Maria Angels Ribas Hernández; Assegudes: Carme

IMATGES / PAPER /
FOTOGRAFIA



Retrat de grup

1940

317.022.347

Dretes, d'esquerra a dreta: N.C., Pepita Llorens, Garriga i Maria Carbonell; Ajupides: Maria Planas, Cristina Tomas

IMATGES / PAPER /
FOTOGRAFIA



FONS PERSONALS

699 DIVERSOS

028 JOSEP VALLS I ROCA (A) BAMBI

SS 699.028.5000

5000 IMATGES / / /

CONTINGUT**ANYS / TIPOL. DOCUM.****ST****FOTO**

Retrat de grup

1951

317.021.174

Dretes, d'esquerra a dreta: Núria Giralt Giralt, Maria Rosa Planas Padrosa, Ventura Planas Padrosa, Loreto Planas

IMATGES / PAPER /
FOTOGRAFIA

Retrat de grup

1946

317.020.314

Dretes, d'esquerra a dreta: Cristina Bertis Magí, Josep Colomer, N. C., Antoni Casteyó Blavis i Maria Fontrodona

IMATGES / PAPER /
FOTOGRAFIA

Retrat de grup

1967

317.022.094

Dretes, d'esquerra a dreta: Carme Viader Armengol, Enriqueta Tibau Rovira i Magdalena Ayats Vila;

IMATGES / PAPER /
FOTOGRAFIA

Retrat de grup

1941

317.025.066

Dretes, d'esquerra a dreta: Josep Montero Fullá, Maria Sala Prats, Elisa Viñals, Juanita Reguera Toll, Pepita

IMATGES / PAPER /
FOTOGRAFIA

Retrat de grup

1957

317.025.137

Dretes: Angelina Cardona Reixach, Merce Reguant; Joan Puigvert Burgada i Joaquina Puig Pujós; Assegudes:

IMATGES / PAPER /
FOTOGRAFIA

Retrat de grup

1992

317.021.097

Drets, d'esquerra a dreta: Joaquim Pastor Marqués, Cristina Pastor Agustí i Montserrat Agustí Carbó de Can

IMATGES / PAPER /
FOTOGRAFIA

Retrat de grup

1965

317.020.306

Drets: Carme Zapata, Josep Bosch Recasens, Montserrat Llorens, Antonia Morell Colom, Milie Rodon,

IMATGES / PAPER /
FOTOGRAFIA

Retrat de grup

1945

317.019.166

Drets d'esquerra a dreta: Paquita Palau Doménech, Pepita, Joan Puigvert, Medin Giralt Sais, Teresita i la

IMATGES / PAPER /
FOTOGRAFIA

Retrat de grup

1957

317.020.214

Drets, d'esquerra a dreta: Antoni Alsina Parés, Carles Cardona Reixach, Lluís Casado Colomer, Josep Bosch

IMATGES / PAPER /
FOTOGRAFIA

FONS PERSONALS

699 DIVERSOS

028 JOSEP VALLS I ROCA (A) BAMBI

SS 699.028.5000

5000 IMATGES / / /

CONTINGUT**ANYS / TIPOL. DOCUM.****ST****FOTO**

Retrat de grup

1930

317.020.128

Drets, d'esquerra a dreta: Emilia Mas Ruhí de Can
Cadernera, Pepito Morell Duran, Valentí Soliguer Forest,IMATGES / PAPER /
FOTOGRAFIA

Retrat de grup

1980

317.020.171

Drets, d'esquerra a dreta: Francesc Puigvert Burgada,
Teresa Fàbregas Font, Remei Puigvert Fàbregas,IMATGES / PAPER /
FOTOGRAFIA

Retrat de grup

1940

317.022.048

Drets, d'esquerra a dreta: Gràcia Soler i Pons, Salvador
Ribera Sala, Paquita Domènech i Pepito Ribera Sala;IMATGES / PAPER /
FOTOGRAFIA

Retrat de grup

1952 ca

317.021.235

Drets, d'esquerra a dreta: Joan Barnés Vila, Maria
Ramon Castany i Joaquim Barnés Valls; Ajupides: N.C.,IMATGES / PAPER /
FOTOGRAFIA

Retrat de grup

1952

317.022.329

Drets, d'esquerra a dreta: Joan Soler, Pepito García,
Onofre Gispert Metje, Quimet Turbany Ribas, FermíIMATGES / PAPER /
FOTOGRAFIA

Retrat de grup

1956

317.022.331

Drets, d'esquerra a dreta: Joan Vergés, N.C., Antonio
Palau Gil, Josep Mas Llibre, Narcís Bosch Martí, N.C.,IMATGES / PAPER /
FOTOGRAFIA

Retrat de grup

1969

317.022.015

Drets, d'esquerra a dreta: Josep Creixell March, Maria
Sala Costa, Remei Gascons Sureda, Josep SalaIMATGES / PAPER /
FOTOGRAFIA

Retrat de grup

1958

317.020.133

Drets, d'esquerra a dreta: Josep Ribera Cardona, Just
Fornaguera Sayrol, Melcior Puigvert Barnés, RafelIMATGES / PAPER /
FOTOGRAFIA

Retrat de grup

1955

317.021.389

Drets, d'esquerra a dreta: Julio Cuartero, Pepet Obiols
Guinart i Pitu Fornés; Ajupits: Joan Font Coll, JoanIMATGES / PAPER /
FOTOGRAFIA

FONS PERSONALS

699 DIVERSOS

028 JOSEP VALLS I ROCA (A) BAMBI

SS 699.028.5000

5000 IMATGES / / /

CONTINGUT**ANYS / TIPOL. DOCUM.****ST****FOTO**

Retrat de grup

1950

317.022.337

drets, d'esquerra a dreta: Just Fornaguera Sayrol, Isabel Ribera López, Maria Vila, Lolita Felip Rodriguez, Antonio

IMATGES / PAPER /
FOTOGRAFIA

Retrat de grup

1940

317.020.110

Drets, d'esquerra a dreta: Lola Pla, Loreto Pujol Mestres, Tonet de Tossa, Lola Colls, Pepet Colls i Manel Sala

IMATGES / PAPER /
FOTOGRAFIA

Retrat de grup

1944

317.020.017

Drets, d'esquerra a dreta: N.C. , N.C., Dolors Montfuleda Vindual (nena), Dolors Pujol Morell, Candelària

IMATGES / PAPER /
FOTOGRAFIA

Retrat de grup

1980

317.020.371

Drets, d'esquerra a dreta: Pepet Colls Pla , Hortensia Comas Sabadía , Lola Alsina Beltrán i Jesús Terrades

IMATGES / PAPER /
FOTOGRAFIA

Retrat de grup

1945

317.025.151

Drets, d'esquerra a dreta: Pere Pascual Blanch, Evaristo Soler Soler, Quimet Palau, Esteve Pascual Blanch i Felix

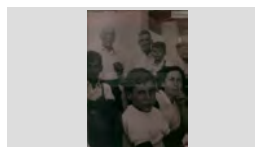
IMATGES / PAPER /
FOTOGRAFIA

Retrat de grup

1967

317.021.220

Drets, d'esquerra a dreta: Sebastià Bosch Parés, Jaume Barba Veguillas, Josep Maria Font Graupera i Albert

IMATGES / PAPER /
FOTOGRAFIA

Retrat de grup

1971

317.025.024

Drets, d'esquerra a dreta: Valentí Santiago, Narcís Pujolá Camps, Maria Angels Gimeno González; José Maria Polo

IMATGES / PAPER /
FOTOGRAFIA

Retrat de grup

1955

317.021.282

Drets, d'esquerra a dreta: Joan Portés Sabater amb en Joan Portés Gelabert en braços, Joan Puigvert Salicrú,

IMATGES / PAPER /
FOTOGRAFIA

Retrat de grup

1946

317.019.350

Drets, d'esquerra a dreta: Rosa Marquès Carbó, Joaquin Pastor Marqués i Paquita Pastor Balada; Asseguts:

IMATGES / PAPER /
FOTOGRAFIA

FONS PERSONALS

699 DIVERSOS

028 JOSEP VALLS I ROCA (A) BAMBI

SS 699.028.5000

5000 IMATGES / / /

CONTINGUT

ANYS / TIPOL. DOCUM.

ST

FOTO

Retrat de grup

1939

317.022.064

Drets, primera fila: Josep Jordà Guinart, Joanet Velardo, Pepito Llorens, Jaume Riera, Tòfol Obiols, Lluís Enrich,

IMATGES / PAPER /
FOTOGRAFIA



Retrat de grup

1951

317.025.279

Drets, d'esquerra a dreta: Faustino Franco Ciprés, Miquel Montfuleda Pujol, Joan Planellas Dorca, Joan Puigvert i

IMATGES / PAPER /
FOTOGRAFIA

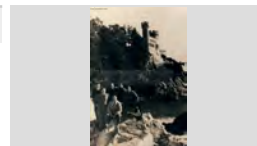

Retrat de grup

1950

317.020.325

Drets, d'esquerra a dreta: N.C., N.C. i en Quimet Palau; Ajupits: N.C., Pepito Cols Llinás, Pasqual Palau

IMATGES / PAPER /
FOTOGRAFIA



Retrat de grup

1932

317.025.138

Drets, d'esquerra a dreta: Salvador Magí, Josep Cubias Serra, Pepito Morell Duran, N.C., N.C. i N.C.; Asseguts:

IMATGES / PAPER /
FOTOGRAFIA



Retrat de grup

1945

317.022.066

Drets, d'esquerra a dreta: Valentí Soliguer Forest, Narcís Martí Carbó, Sr. Panades, Sr. Ardeniu, Lluís Reguera,

IMATGES / PAPER /
FOTOGRAFIA



Retrat de grup

1964

317.022.031

Drets: Joan Domènech Moner; Assegudes, d'esquerra a dreta: Montserrat Sala Montero, Lluïsa Vindual

IMATGES / PAPER /
FOTOGRAFIA



Retrat de grup

1964

317.020.212

En la imatge la Maria Boadas, Elionor Soliguer, Joan Armengol, Pepita Garcia, Carme Ferrer, Miquel Pibernat,

IMATGES / PAPER /
FOTOGRAFIA



Retrat de grup

1923

317.025.326

Es poden reconèixer (desordenats): Rosita Montero Fullá, Rosa Planchart i Margarita Montero Fullá

IMATGES / PAPER /
FOTOGRAFIA



Retrat de grup

1977

317.020.295

Es poden reconèixer: Teresa Fàbregas Font, Remei Puigvert Fàbregas, Narcís Lloveras Lirinós, Rafel

IMATGES / PAPER /
FOTOGRAFIA



FONS PERSONALS

699 DIVERSOS

028 JOSEP VALLS I ROCA (A) BAMBI

SS 699.028.5000

5000 IMATGES / / /

CONTINGUT

ANYS / TIPOL. DOCUM.

ST

FOTO

Retrat de grup

1962

317.019.240

Es reconeixen: Carme Hugas Jané, Miquel Dillonder i Joaquina Hugas "Les noies del Molí".

IMATGES / PAPER /
FOTOGRAFIA



Retrat de grup

1983

317.025.164

Foto de record la visita a la fàbrica de cerveses DAMM. Es poden reconèixer: Josep Valls Planet, Luisa Méndez

IMATGES / PAPER /
FOTOGRAFIA



Retrat de grup

1965

317.025.349

Jaume Colom Illa (al darrere); Davant: Marisol González Mir, Josep Salicrú Alum i Josep Valls Roca.

IMATGES / PAPER /
FOTOGRAFIA



Retrat de grup

1932

317.022.272

Joves pertanyents a tres famílies lloretenques: els Rodés, Vidal i Durall

IMATGES / PAPER /
FOTOGRAFIA



Retrat de grup

1955

317.025.176

Merce Jordi Llorens, Elvita Reyné, Medín Giralt Sais i Medín Giralt Jordi

IMATGES / PAPER /
FOTOGRAFIA



Retrat de grup

1967

317.025.362

Nenes assegudes a l'entorn d'una taula, fent treballs manuals.

IMATGES / PAPER /
FOTOGRAFIA



Retrat de grup

1985

317.022.287

Primera fila, d'esquerra a dreta: Carles Cardona Tomas, Maria Vilà, Rosa Clota Artsu, Pere Vilà Rayo, Antònia

IMATGES / PAPER /
FOTOGRAFIA



Retrat de grup

1940

317.020.109

Primera fila, d'esquerra a dreta: Cristina Pons, Francisca Domènech, Sofia Rusalleda Batlle, Rossita Colls Pla,

IMATGES / PAPER /
FOTOGRAFIA



Retrat de grup

1936

317.022.282

Primera fila, d'esquerra a dreta: Cristina Tomàs, Carme Barnés, Maria Martí i Montserrat Carbó; Segona fila:

IMATGES / PAPER /
FOTOGRAFIA

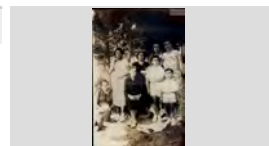

FONS PERSONALS

699 DIVERSOS

028 JOSEP VALLS I ROCA (A) BAMBI

SS

699.028.5000

5000 IMATGES / / /

CONTINGUT

ANYS / TIPOL. DOCUM.

ST

FOTO

Retrat de grup

1957

317.020.323

Primera fila, d'esquerra a dreta: Francisco Tarrats
Rovira, Amadeu Ribas Guitarra, Rossendo Ribas Regi,

IMATGES / PAPER /
FOTOGRAFIA



Retrat de grup

1947

317.020.111

Primera fila, d'esquerra a dreta: Gràcia Soler Soler,
Carme Llorens Padré, N.C., Francisqueta Pons Baltrons,

IMATGES / PAPER /
FOTOGRAFIA



Retrat de grup

1925

317.021. 166

Primera fila, d'esquerra a dreta: Joan Gelats Durall,
Rosalía Vindual Fábregas i N. C. Segona fila: N.C. i N,C,

IMATGES / PAPER /
FOTOGRAFIA

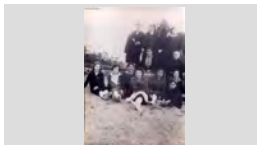

Retrat de grup

1925

317.025.099

Primera fila, d'esquerra a dreta: Miguel Sandez Boadas,
Josefa (l'avia Pepa), Loreto Abuyé Pous, Maria Rayo

IMATGES / PAPER /
FOTOGRAFIA

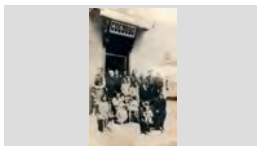

Retrat de grup

1913

317.021.280

Primera fila, d'esquerra a dreta: Roseta, Gracia Riera
Suris, Angelita Corcoll Beya, Cristina Font Pal, Cristina

IMATGES / PAPER /
FOTOGRAFIA



Retrat de grup

1940

317.020.172

Primera fila, d'esquerra a dreta: Salvador Sort, Josep
Viader, Pepito Rotllan Gelabert i Pepito Rocas; Segona

IMATGES / PAPER /
FOTOGRAFIA



Retrat de grup

1955

317.020.093

Primera fila, d'esquerra a dreta: Victor i en Salvador
Tibau ; Segona fila: Narcís Bosch Martí, Antoni Palau Gil,

IMATGES / PAPER /
FOTOGRAFIA

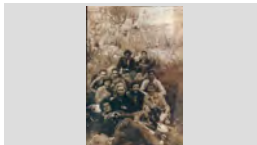

Retrat de grup

1960

317.020.045

Primera fila, d'esquerra a dreta: Maria Colom Pérez,
Joan Morell Mir, Paquita, Paco Costa López i Fèlix

IMATGES / PAPER /
FOTOGRAFIA



Retrat de grup

1935

317.020.122

Primera fila, d'esquerra a dreta: Darwin Austrich Alum,
Simeó Portes Sabater, Narcís Giralt Martí i Antoni

IMATGES / PAPER /
FOTOGRAFIA



FONS PERSONALS

699 DIVERSOS

028 JOSEP VALLS I ROCA (A) BAMBI

SS 699.028.5000

5000 IMATGES / / /

CONTINGUT**ANYS / TIPOL. DOCUM.****ST****FOTO**

Retrat de grup

1950

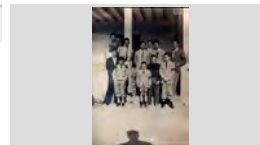
317.022.330Primera fila, d'esquerra a dreta: Josep Ribera Cardona,
Onofre Gispert Metje, Pepito García, Ferran Gich, FermíIMATGES / PAPER /
FOTOGRAFIA

Retrat de grup

1934

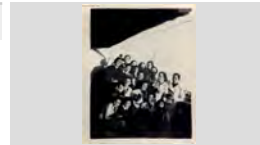
317.025.372Primera fila, d'esquerra a dreta: N.C., Maria Carbonell,
Maria More Bassart i Maria Alimany Tomás; Segona fila:IMATGES / PAPER /
FOTOGRAFIA

Retrat de grup

1934

317.025.067Primera fila, d'esquerra a dreta: Pepita Sais Peix i
Margarita Doménech Andreu i Lola Martínez; SegonaIMATGES / PAPER /
FOTOGRAFIA

Retrat de grup

1913

317.021.281Primera fila, d'esquerra a dreta: Pere, Carme Pla Climent
(nadó), Gracia Riera Suris, Teresa Pal Trayner, MarinaIMATGES / PAPER /
FOTOGRAFIA

Retrat de grup

1949

317.022.065Primera fila, d'esquerra a dreta: Catalina Olivé Bota, Rosa
Agustí Olivé, Maria Bancells Alfara, Cati Vidal Pí,IMATGES / PAPER /
FOTOGRAFIA

Retrat de grup

1931

317.025.131Primera fila, d'esquerra a dreta: Joaquim Bernat, Miquel
Bernat, Pepita Araujo Cardona, Rosita Sala Vindual,IMATGES / PAPER /
FOTOGRAFIA

Retrat de grup

1950 ca

317.025.023Primera fila, d'esquerra a dreta: Josep Montero Fulla,
Carles Arpí Roca, Joan Bernat Sarró, Melchor MonteroIMATGES / PAPER /
FOTOGRAFIA

Retrat de grup

1955

317.022.119Primera fila, d'esquerra a dreta: N.C., Venturita Schilling
Duran, Maria Mercè Soliguer Serrat i Lola Colls Llinás;IMATGES / PAPER /
FOTOGRAFIA

Retrat de grup

1958

317.025.361Primera fila, d'esquerra a dreta: Ricardo Planas Soliguer i
Jaume Planiol Austrich; Segona fila: Maria CarmeIMATGES / PAPER /
FOTOGRAFIA

FONS	PERSONALS	
699	DIVERSOS	
028	JOSEP VALLS I ROCA (A) BAMBI	SS 699.028.5000
5000	IMATGES / / /	

CONTINGUT	ANYS / TIPOL. DOCUM.	ST	FOTO
Retrat de grup Primera fila: Esperança Rabassa de Blanes; Segona fila, d'esquerra a dreta: Antoni Mallufre, Conxita Tresserras	1957 IMATGES / PAPER / FOTOGRAFIA	317.020.265	
Retrat de grup Primera fila: Joan Font Coll; Segona fila: Pepet Obiols Guinart; Tercera fila: Joan Comas Ribas; Quarta fila,	1955 IMATGES / PAPER / FOTOGRAFIA	317.021.366	
Retrat de grup Primera fila: Maribel Ruscaleda Tresserras; Segona fila: Mireia Ruscaleda Austrich i Josep Maria Ruscaleda	1968 IMATGES / PAPER / FOTOGRAFIA	317.025.126	
Retrat de grup Primera fila: Melchor Montero Torres; Segona fila, d'esquerra a dreta: Melchor Montero Vert, Josep Montero	1928 IMATGES / PAPER / FOTOGRAFIA	317.022.386	
Retrat de grup Primera fila: N.C.; Segona fila: N.C., Maria Galí Vilaseca, Joan Heredia Jordi i N. C.; Tercera fila: Rosa Lloveras,	1969 IMATGES / PAPER / FOTOGRAFIA	317.020.393	
Retrat de grup Segons la descripció (no s'han pogut comprovar) es reconeix: Ramon Guinart en Ganget, Montserrat	1957 ca IMATGES / PAPER / FOTOGRAFIA	317.025.340	
RETRAT DE GRUP A LA PORTA D'UNA ERMITA PRIMERA FILA: JOSEP SOLER LLORENS I CARMÉ GALLART SAIS; SEGONA FILA: ROSER GALLART	1950 IMATGES / PAPER / FOTOGRAFIA	317.026.184	
Retrat de grup a Lourdes amb mossèn Torrent. Primera fila, d'esquerra a dreta: mestre Ruiz, Cinta Llibre Roca, Maria Surís Boadas, Teresita (sra. Pla), Petra	1926 IMATGES / PAPER / FOTOGRAFIA	317.022.284	
RETRAT DE GRUP, AL FONTS ES VEU LLORET PRIMERA FILA, D'ESQUERRA A DRETA: PEPETA SAIS PEIX, CARMÉ HERNÁNDEZ ALDRICH, MERCE	1923 IMATGES / PAPER / FOTOGRAFIA	317.026.188	

FONS PERSONALS

699 DIVERSOS

028 JOSEP VALLS I ROCA (A) BAMBI

SS 699.028.5000

5000 IMATGES / / /

CONTINGUT**ANYS / TIPOL. DOCUM.****ST****FOTO**

RETRAT DE GRUP A LA PLATJA

1946

317.026.289D'ESQUERRA A DRETA: FRANCESC FAURIA COLL,
FRANCESC PLANET GALLART, JOSEP RIBAS,IMATGES / PAPER /
FOTOGRAFIA

RETRAT DE GRUP A LA PLATJA

1964

317.027.093D'ESQUERRA A DRETA: JOSEP BOSCH REIXACH, N.
C., RAFEL BALTRONS ARBÓ, N.C. PERE VILA RAYO,IMATGES / PAPER /
FOTOGRAFIA

RETRAT DE GRUP A LA PLATJA

1945

317.027.152D'ESQUERRA A DRETA: JULIÀ FAURIA COLL, MANEL
MASMITJÀ, JAUME FAURIA BOSCH I ROMÀ RIBASIMATGES / PAPER /
FOTOGRAFIA

RETRAT DE GRUP A LA PLATJA

1945

317.026.243D'ESQUERRA A DRETA: ROSA RIBAS DOMÉNECH,
MARIA CAMPS BRUGUE, PAQUITA SALA RUBIÑOIMATGES / PAPER /
FOTOGRAFIA

RETRAT DE GRUP A LA PLATJA

1943

317.026.392DRETES, PRIMERA FILA, D'ESQUERRA A DRETA:
MARUJA MARTÍNEZ, N.C., ANGEL SURÍS BOADAS, N.IMATGES / PAPER /
FOTOGRAFIA

RETRAT DE GRUP A LA PLATJA

1955

317.027.111DRETS, D'ESQUERRA A DRETA: LLUÍS BARNÉS
POU, JOSEP RIBERA CARDONA, MELCHORIMATGES / PAPER /
FOTOGRAFIA

RETRAT DE GRUP A LA PLATJA

1957

317.026.358PERE VILA RAYO COSSINT SES XARXES, NURI
MARTÍ FERNÁNDEZ, VICENTA FERNÁNDEZIMATGES / PAPER /
FOTOGRAFIA

RETRAT DE GRUP A LA PLATJA

1952

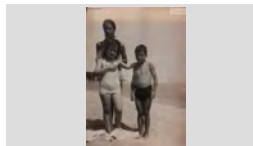
317.026.368PILAR TEYRA ALIMANY, DAVANT SEU LA ASUNCIÓN
COMAS MORÉ I EN JOAN TEYRA ALIMANYIMATGES / PAPER /
FOTOGRAFIA

RETRAT DE GRUP A LA PLATJA

1955

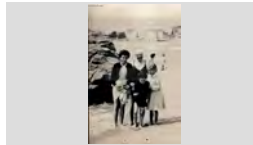
317.026.349PRIMERA FILA D'ESQUERRA A DRETA: MARIA
CARME PUIGVERT DEYAS I N.C.; SEGONA FILA:IMATGES / PAPER /
FOTOGRAFIA

FONS PERSONALS

699 DIVERSOS

028 JOSEP VALLS I ROCA (A) BAMBI

SS 699.028.5000

5000 IMATGES / / /

CONTINGUT

ANYS / TIPOL. DOCUM.

ST

FOTO

RETRAT DE GRUP A LA PORTA D'UN LOCAL

1965

317.026.397

D'ESQUERRA A DRETA: VENTURA FUSELLAS CRUZ,
CONCHITA AULET, SALVADOR GILI SAGUÉ I

IMATGES / PAPER /
FOTOGRAFIA

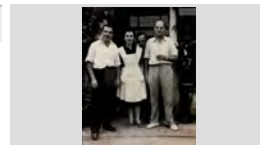

RETRAT DE GRUP A LA PORTA D'UNA ESGLÉSIA

1956 ca

317.026.037

D'ESQUERRA A DRETA: ESTEVE RIERA, EULALIA
PUJOL FERRER, FRANCESC OLIVA, MARIA MERCE

IMATGES / PAPER /
FOTOGRAFIA



RETRAT DE GRUP A LA PORTA D'UNA ESGLÉSIA

1957

317.026.356

D'ESQUERRA A DRETA: JOSEP LLIRINÓS RIBAS,
ROSA ARBÓ ROCA, LLUÏSA LLIRINÓS ARBÓ (NENA) I

IMATGES / PAPER /
FOTOGRAFIA

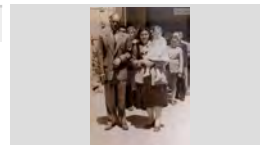

RETRAT DE GRUP A LA PORTA DE CAL ANDREU

1970 ca

317.027.096

PRIMERA FILA, D'ESQUERRA A DRETA: PEPITA
CORTADA, ANTONIA HUGUET I PILAR AGUADE

IMATGES / PAPER /
FOTOGRAFIA



RETRAT DE GRUP A LA PORTA DE L'ESGLÉSIA

1970

317.027.085

D'ESQUERRA A DRETA: CONCEPCIÓ FONT PUJOL,
RICARD ABUYÉ FONT I CARMÉ ABUYÉ FONT

IMATGES / PAPER /
FOTOGRAFIA



RETRAT DE GRUP A LA PORTA DE LA ESGLÉSIA

1970

317.026.325

D'ESQUERRA A DRETA: CARLOS ARPÍ ROCA,
MARGARITA MONTERO CUYÁ I MELCHOR

IMATGES / PAPER /
FOTOGRAFIA



RETRAT DE GRUP A LA PORTA DE LA ESGLÉSIA

1970

317.027.324

D'ESQUERRA A DRETA: JOAN RIBAS PLANIOL "EL
NANO", FÉLIX LLINÁS SALA "FÉLIX PANSÀ" I JORDI

IMATGES / PAPER /
FOTOGRAFIA

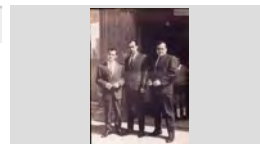

RETRAT DE GRUP A LA PORTA DE LA ESGLÉSIA

1955

317.027.323

D'ESQUERRA A DRETA: PERE COMAS RIBAS,
MONTSERRAT COLL TAULINA I BENIDO DILLUNDER

IMATGES / PAPER /
FOTOGRAFIA

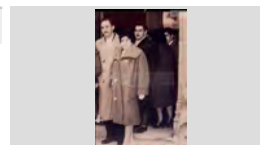

RETRAT DE GRUP A LA PORTA DE LA ESGLÉSIA

1951



317.026.242

JOAN JORDI MORÉ, L'AVI DERI, JOAN COMAS RIBAS
I PEPITA SAIS VIDAL DE CAN MEDIN

IMATGES / PAPER /
FOTOGRAFIA



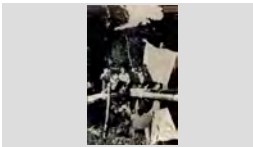

FONS	PERSONALS	
699	DIVERSOS	
028	JOSEP VALLS I ROCA (A) BAMBI	SS 699.028.5000
5000	IMATGES / / /	

CONTINGUT	ANYS / TIPOL. DOCUM.	ST	FOTO
RETRAT DE GRUP A LA PORTA DE LA ESGLÉSIA JOSEP MONTERO FULLÀ, PEPITA REBOLLO TIBAU I DOLORS MONTERO REBOLLO	1970 IMATGES / PAPER / FOTOGRAFIA	317.026.329	
RETRAT DE GRUP A LA PORTA DE LA ESGLÉSIA MARIA ASSUMPCIÓ SALA MONTERO, ASSUMPCIÓ SOLER SALA I PERE SOLER CABALLOL	1970 IMATGES / PAPER / FOTOGRAFIA	317.026.346	
RETRAT DE GRUP A LA PORTA DE LA ESGLÉSIA PRIMERA FILA, D'ESQUERRA A DRETA: LOURDES LLOVERAS, MARIA SALA, MARIA CREIXELL BARNÉS,	1956 IMATGES / PAPER / FOTOGRAFIA	317.026.023	
RETRAT DE GRUP A LA TERRASSA DEL CASINET D'ESQUERRA A DRETA: ANTONIO CASTEYÓ FONTRODONA, AUGUST MAS LLIBRE, ENRIQUE	1970 IMATGES / PAPER / FOTOGRAFIA	317.027.135	
RETRAT DE GRUP AL COSTAT D'UN AUTOBUS D'ESQUERRA A DRETA: ARCADI ORIOL CASTELLÓ, JOAQUIM COLL ALBA, ANNA COSTA QUINTANA I	1972 IMATGES / PAPER / FOTOGRAFIA	317.027.082	
RETRAT DE GRUP AL COSTAT D'UN SAFAREIG D'ESQUERRA A DRETA: JOAN MANEL BLASCO PÍ, JOSEP MARIA SALA GASCONS, TONI LEAL SAYROL,	1965 IMATGES / PAPER / FOTOGRAFIA	317.027.029	
RETRAT DE GRUP AL COSTAT D'UNA RECEPCIÓ D'UN LOCAL D'ESQUERRA A DRETA: JOSEP MACIÀ ANDREU, QUIMETA PUJOL, ROSITA ANDREU LLÍNAS,	1965 IMATGES / PAPER / FOTOGRAFIA	317.026.378	
RETRAT DE GRUP AL DINAR DELS JUBILATS D'ESQUERRA A DRETA: JERONIMO PEINADO, PERE AUSTRICH FARNÉS, JOSEP LLIRINÓS I PILAR FONT	1998 IMATGES / PAPER / FOTOGRAFIA	317.027.314	
RETRAT DE GRUP AL INTERIOR D'UN ESGLÉSIA D'ESQUERRA A DRETA: DOLORS RIERA PORTÉS, FRANCESC PLANET GALLART I DOLORS CODINA	1950 IMATGES / PAPER / FOTOGRAFIA	317.026.208	



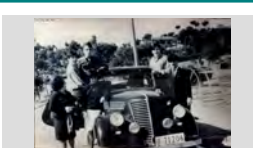
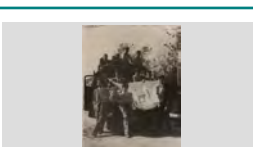



FONS PERSONALS

699	DIVERSOS		
028	JOSEP VALLS I ROCA (A) BAMBI	SS	699.028.5000
5000	IMATGES / / /		

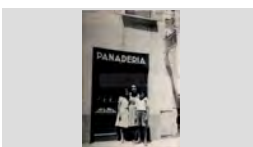
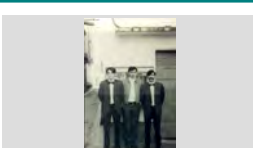
CONTINGUT	ANYS / TIPOL. DOCUM.	ST	FOTO
RETRAT DE GRUP AL PASSEIG D'ESQUERRA A DRETA: JOAN GALÍ TIBAU "EN GALÍ, MANEL BOADAS NUALART "EN TITS" I JOAN SOLER	1951 IMATGES / PAPER / FOTOGRAFIA	317.026.393	
RETRAT DE GRUP AL RESTAURANT EL TRULL D'ESQUERRA A DRETA: JOSEP JORDÁ AGUSTÍ DE CAN BICLLOC, CARLES AGUSTÍ OLIVÉ DE CAN	1989 IMATGES / PAPER / FOTOGRAFIA	317.026.276	
RETRAT DE GRUP AL VOLTANT D'UN COTXE PRIMERA FILA, D'ESQUERRA ADRETA: JOSEP RIERA, JOSEP MARIA SALA GASCONS I SEBASTIÀ	1967 IMATGES / PAPER / FOTOGRAFIA	317.027.052	
RETRAT DE GRUP AMB UN ESTENDARD PRIMERA FILA: N. C., N.C., N.C., N.C. I N.C.; SEGONDA FILA, D'ESQUERRA A DRETA: QUIM	1955 IMATGES / PAPER / FOTOGRAFIA	317.027.134	
RETRAT DE GRUP AMB UN TROFEU DRETS, D'ESQUERRA A DRETA: JOAN TEYRA ALIMANY, MATEU TERRADES NICOLAU, SALVADOR	1961 IMATGES / PAPER / FOTOGRAFIA	317.026.063	
RETRAT DE GRUP DARRERE EL MOSTRADOR DE LA BOTIGA DE DISCS DE CAL ARPÍ D'ESQUERRA A DRETA: PEPITA SAURA ALÚM DE CAN PAU ALÚM, CARLES ARPÍ ROCA I MARIA ARPÍ	1972 IMATGES / PAPER / FOTOGRAFIA	317.026.064	
Retrat de grup darrere la barra d'un bar. Ramón Subirats Sagrera, Quimeta Planellas Barnés, Pepet Bonhome Ginabreda, Maria Rodríguez Arpí i	1963 IMATGES / PAPER / FOTOGRAFIA	317.025.261	
RETRAT DE GRUP DAVANT D'UN BARCA DE PESCA D'ESQUERRA A DRETA: CONSOL GELABERT METJE, BELTRÁN BERTRÁN DUÑACH, TERESA FRANCÉS	1979 CA IMATGES / PAPER / FOTOGRAFIA	317.026.025	
RETRAT DE GRUP DAVANT D'UN VEHICLE D'ESQUERRA A DRETA: FRANCESC OLIVA, ALBA, JAUME PUJOL, JOSEP FELIU PERPIÑÀ I JOAN RIBAS	1958 IMATGES / PAPER / FOTOGRAFIA	317.027.307	

FONS PERSONALS

699	DIVERSOS		
028	JOSEP VALLS I ROCA (A) BAMBI	SS	699.028.5000
5000	IMATGES / / /		

CONTINGUT	ANYS / TIPOL. DOCUM.	ST	FOTO
RETRAT DE GRUP DAVANT D'UNA COMISSARIA DE LA GENDARMERIA A FRANÇA D'ESQUERRA A DRETA: SEBASTIÀ OLIVA TURRÓ "L'OLIVA", N.C., FÉLIX PONS SOLER EN FELIX	1949 IMATGES / PAPER / FOTOGRAFIA	317.026.131	
RETRAT DE GRUP DAVANT LA FLECA DE CAN MARLÉS EULALIA POU MARLÉS, ROSA MARLÉS CASALÍ I ALBERT BATLLE NICOLAU	1951 IMATGES / PAPER / FOTOGRAFIA	317.026.313	
RETRAT DE GRUP DAVANT UNA MÁQUINA DE TABAC D'ESQUERRA A DRETA: ANGEL MAGRIÁ CAMPS DE CAN MAGRIÁ, N. C. I CARLOS AGUSTÍ OLIVÉ DE CAN	1970 IMATGES / PAPER / FOTOGRAFIA	317.026.107	
Retrat de grup de fidels. Anita Tarinas Ciurana amb el nen Josep Dillonder Tarinas i en Nido Dillonder Andreu a l'església, assistint	1962 IMATGES / PAPER / FOTOGRAFIA	317.021.399	
RETRAT DE GRUP DE NENS ENTAULATS CELEBRANT UN ANIVERSARI ES PODEN RECONREIXER : MARIA ANTONIA AGUSTÍ, MARIA ROSA SOLER I MARIA CARMEN	1960 ca IMATGES / PAPER / FOTOGRAFIA	317.026.293	
RETRAT DE GRUP DE NOIES A LA FESTA DE LA CREU PRIMERA FILA, D'ESQUERRA A DRETA: MARIA ANTONIA ANDREU AGUADE, ANNA COSTA	1957 IMATGES / PAPER / FOTOGRAFIA	317.026.336	
Retrat de grup de nois Drets, d'esquerra a dreta: Arcadi Rocas Pla, Jaume Carbó Frigola, Pere Valls Exposito, Josep Soler Coll i Joan	1958 IMATGES / PAPER / FOTOGRAFIA	317.025.251	
RETRAT DE GRUP DESPRÉS D'UN NAIXAMENT D'ESQUERRA A DRETA: LAIA GILIBETS PASTOR (NENA), MARIBEL PASTOR AGUSTÍ, CRISTINA	1999 IMATGES / PAPER / FOTOGRAFIA	317.026.097	
RETRAT DE GRUP EN EL BAR D'EN PASCUAL RIOS D'ESQUERRA A DRETA: PAQUITA RIBAS SOLER, CRISTINA LEAL, JOAN AUSTRICH, ANTONI BACH I	1992 IMATGES / PAPER / FOTOGRAFIA	317.027.302	

FONS PERSONALS

699 DIVERSOS

028 JOSEP VALLS I ROCA (A) BAMBI

SS 699.028.5000

5000 IMATGES / / /

CONTINGUT

ANYS / TIPOL. DOCUM.

ST

FOTO

RETRAT DE GRUP EN UN APAT

1965

317.026.310

CARME AGUSTÍ BOIX, ALBERT MARTÍNEZ PLANAS,
FRANCIS AGUSTÍ I ANTONIO MARTÍNEZ PLANAS

IMATGES / PAPER /
FOTOGRAFIA



RETRAT DE GRUP EN UN APAT

1962

317.026.299

D'ESQUERRA A DRETA: FLORITA BILBAO GÓMEZ,
FRANCISCO BENITO INARAJA, CARME REBOLLO

IMATGES / PAPER /
FOTOGRAFIA



RETRAT DE GRUP EN UN ÀPAT

1980

317.026.255

D'ESQUERRA A DRETA: RAFEL LLINÁS COLOMER,
JOAN RIBAS PLANIOL, JOSEP VALLS ROCA I

IMATGES / PAPER /
FOTOGRAFIA



RETRAT DE GRUP EN UN ÀPAT

1965

317.026.028

OFELIA CHAUS CAMPOS, JOAN RIBAS I JOSEP
BARNÉS

IMATGES / PAPER /
FOTOGRAFIA



RETRAT DE GRUP EN UN BATEIG

1950

317.026.355

BATEIG DE LA MONTSERRAT COMAS MORÉ

IMATGES / PAPER /
FOTOGRAFIA



RETRAT DE GRUP EN UN BOSC

1930

317.026.084

ES PODEN RECONÈIXER EN JOAN PIFERRER "EL
FURRELL" I PERE RIERA GIRALT "EL GABACH"

IMATGES / PAPER /
FOTOGRAFIA



RETRAT DE GRUP EN UN CARRER

1960

317.026.278

D'ESQUERRA A DRETA: PAQUITA QUINTO FERRER,
ANGEL AMAYA QUINTO (NEN), FLORINDA

IMATGES / PAPER /
FOTOGRAFIA

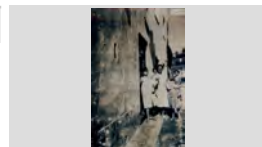

RETRAT DE GRUP EN UN CARRER

1952

317.027.046

D'ESQUERRA A DRETA: ANTONIA BALTRONS ARBÓ,
LLUÏSA LLIRINÓS ARBÓ, LIDIA BALTRONS ARBÓ,

IMATGES / PAPER /
FOTOGRAFIA



RETRAT DE GRUP EN UN CASAMENT

1971

317.026.104

MATILDE CAMPS BRUGUÉ, JOSEP CARBONELL
CAMPS I JOSEP CARBONELL BANCELLS DE CAN

IMATGES / PAPER /
FOTOGRAFIA

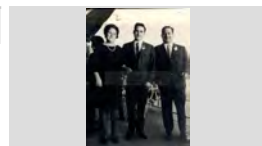

FONS PERSONALS

699 DIVERSOS

028 JOSEP VALLS I ROCA (A) BAMBI

SS 699.028.5000

5000 IMATGES / / /

CONTINGUT

ANYS / TIPOL. DOCUM.

ST

FOTO

RETRAT DE GRUP EN UN PORTAL

1934

317.026.257

FELIX MARQUÉS DOMÉNECH, DOLORS FONT,
DOLORS MARQUÉS DOMÉNECH I ROSA MARQUÉS

IMATGES / PAPER /
FOTOGRAFIA



RETRAT DE GRUP EN UN RESTAURANT

1979

317.027.094

DRETS, D'ESQUERRA A DRETA: MOISES COLL
BALTRONS, CRISTINA BALTRONS MOLSON,

IMATGES / PAPER /
FOTOGRAFIA



RETRAT DE GRUP EN UN XIRINGUITO

1977

317.027.220

ES PODEN RECONÈIXER: ANGELA ESQUEU, PERE
ESQUEU, SALVADOR BOU, RICARD PLANELLA

IMATGES / PAPER /
FOTOGRAFIA



RETRAT DE GRUP EN UNA RECEPCIÓ

1969

317.026.164

D'ESQUERRA A DRETA: ANTONIO FÁBREGAS
FRADERA, MELCHOR MONTERO VERT, ARSENI

IMATGES / PAPER /
FOTOGRAFIA



RETRAT DE GRUP EN UNA APLEC

1952

317.026.273

PRIMERA FILA, D'ESQUERRA A DRETA: CRISTINA
ABUYÉ RIBAS I MARIA ROSA LORENZO ALDRICH;

IMATGES / PAPER /
FOTOGRAFIA



RETRAT DE GRUP EN UNA ATRACCIÓ DE FIRA

1954

317.027.045

D'ESQUERRA A DRETA: FRANCESC SAIS COLL,
FRANCESC MAGÍ FÁBREGAS I ESTEVE BOADA

IMATGES / PAPER /
FOTOGRAFIA

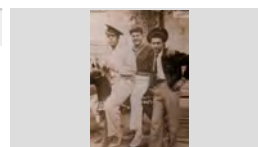

RETRAT DE GRUP EN UNA BARCA

1953

317.026.105

D'ESQUERRA A DRETA: JOAN AGUSTÍ MACIÀ (JOAN
BOLET), CATALINA OLIVÉ BOTA (LA CATUCA), JOAN

IMATGES / PAPER /
FOTOGRAFIA



RETRAT DE GRUP EN UNA BOTIGA

1986

317.028.006

D'ESQUERRA A DRETA: JORDI VALLS BARNÉS,
MARIA CARMEN APARICIO ADRIÀ I RAFEL ALCARAZ

IMATGES / PAPER /
FOTOGRAFIA



RETRAT DE GRUP EN UNA CELEBRACIÓ

1969

317.026.093

D'ESQUERRA A DRETA: ANTONIO MARTÍN, RAMÓN
GUINART, JAUME GRIMAL TORRENT, PERE

IMATGES / PAPER /
FOTOGRAFIA

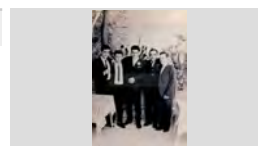

FONS PERSONALS

699 DIVERSOS

028 JOSEP VALLS I ROCA (A) BAMBI

SS 699.028.5000

5000 IMATGES / / /

CONTINGUT

ANYS / TIPOL. DOCUM.

ST

FOTO

Retrat de grup en una celebració.

1967

317.025.347

D'esquerra a dreta: Merce Oliva Seba, Antonio Rabassa Doménech i Montserrat Lloveras

IMATGES / PAPER /
FOTOGRAFIA



RETRAT DE GRUP EN UNA ENTREGA DE TROFEUS

1965

317.026.280

TERESA MARTELL FORS, JUAN FLORES, EDUARDO ALUM, N.C., JOSEP CARBONELL CAMPS I N.C.

IMATGES / PAPER /
FOTOGRAFIA



Retrat de grup en una església.

1972

317.021. 131

D'esquerra a dreta: Josep Obiols Comas, Salvador Obiols Comas, Maria Assumpció Comas Moré (amb ulleres),

IMATGES / PAPER /
FOTOGRAFIA



RETRAT DE GRUP EN UNA EXCURSIÓ

1986

317.026.285

D'ESQUERRA A DRETA: MARGARITA LLINÁS SALA, CARMEN LLENÁS SALA, PAQUITA POU SALA, ROSITA

IMATGES / PAPER /
FOTOGRAFIA



RETRAT DE GRUP EN UNA EXCURSIÓ

1989

317.027.387

D'ESQUERRA A DRETA: MARIANO GUILLEN SALELLAS, CRISTINA SALA MARQUÉS, PEPITA

IMATGES / PAPER /
FOTOGRAFIA



RETRAT DE GRUP EN UNA EXCURSIÓ

1970

317.026.216

DRETS, D'ESQUERRA A DRETA: JOAN SALA GASCONS, MARGARITA LLINÁS SALA, NARCÍS SALA

IMATGES / PAPER /
FOTOGRAFIA



RETRAT DE GRUP EN UNA EXCURSIÓ, AL FONS L'AUTOCAR D'EN MAS

1970

317.026.167

D'ESQUERRA A DRETA: ROSER MAS MARQUÉS, MARGARITA PONS PONS I MONTSERRAT MAS

IMATGES / PAPER /
FOTOGRAFIA



RETRAT DE GRUP EN UNA FUSTERIA

1958

317.026.011

D'ESQUERRA A DRETA: ESTEVE BOADA, NARCÍS BOSCH MARTÍ I JAUMET MASÓ MARTÍ; AL DAVANT

IMATGES / PAPER /
FOTOGRAFIA

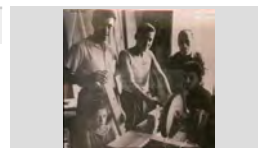

RETRAT DE GRUP EN UNA LLOTJA DEL ENVELAT

1954

317.026.009

ASSEGUDES, D'ESQUERRA A DRETA: MONTSERRAT GUINOVAR CANALS, CINTO COLL

IMATGES / PAPER /
FOTOGRAFIA



FONS PERSONALS

699 DIVERSOS

028 JOSEP VALLS I ROCA (A) BAMBI

SS 699.028.5000

5000 IMATGES / / /

CONTINGUT

ANYS / TIPOL. DOCUM.

ST

FOTO

RETRAT DE GRUP EN UNA TERRASSA

1955

317.026.239

D'ESQUERRA A DRETA: MARIA JOSÉ DOMÉNECH,
MONTSERRAT PARÉS, JAUME AUSTRICH,

IMATGES / PAPER /
FOTOGRAFIA



RETRAT DE GRUP EN UNA TERRASSA ENTAULATS

1945

317.026.348

D'ESQUERRA A DRETA: N.C., ANTONIA SAYROL
ARAÑÓ, JAUME FAURIA BOSCH, ROSA COLL

IMATGES / PAPER /
FOTOGRAFIA



RETRAT DE GRUP EN UNA TEULADA

1950

317.027.157

PRIMERA FILA, D'ESQUERRA A DRETA: MARIA
JORDÁ AGUSTÍ, PEPITA ILLA BARDERA, CRISTINA

IMATGES / PAPER /
FOTOGRAFIA



RETRAT DE GRUP EN UNS JARDINS

1953

317.026.250

PRIMERA FILA, D'ESQUERRA A DRETA: CARMÉ
BOSCH, REMEI GIRALT MARCH, PEPITA UTSET

IMATGES / PAPER /
FOTOGRAFIA



RETRAT DE GRUP ENTAULATS

1960

317.026.286

D'ESQUERRA A DRETA: CRISTINA AGUSTÍ ANJOAIS,
JOSEP JORDÁ AGUSTÍ I DOLORS AGUSTÍ ANJOAIS,

IMATGES / PAPER /
FOTOGRAFIA



RETRAT DE GRUP ENTAULATS

1961

317.028.183

D'ESQUERRA A DRETA: CRISTINA BARRALLÓN
MOULIN, DOLORS FONTANALS BAUSILI, JOAQUIM

IMATGES / PAPER /
FOTOGRAFIA



RETRAT DE GRUP ENTAULATS

1970

317.027.143

D'ESQUERRA A DRETA: JOSEP REGUANT ALSINA,
JOAN RIBAS PLANIOL, JAUME COLOM ILLA I ENRIC

IMATGES / PAPER /
FOTOGRAFIA



RETRAT DE GRUP ENTAULATS

1978

317.028.037

D'ESQUERRA A DRETA: MONTSE SOLER AYATS,
JAUME BOSCH PIÑERO I MONTSE TORT LLORENS

IMATGES / PAPER /
FOTOGRAFIA



RETRAT DE GRUP ENTAULATS

1965

317.027.106

D'ESQUERRA A DRETA: PEPITA BARNÉS, JOSEP
BORRELL BADIA I CONCHITA BARNÉS

IMATGES / PAPER /
FOTOGRAFIA



FONS PERSONALS

699 DIVERSOS

028 JOSEP VALLS I ROCA (A) BAMBI

SS 699.028.5000

5000 IMATGES / / /

CONTINGUT

ANYS / TIPOL. DOCUM.

ST

FOTO

RETRAT DE GRUP ENTAULATS

1975

317.026.296

D'ESQUERRA A DRETA: ROSA FREIXAS MARÍA,
PERE VILA RAYO, ANTONIA BALTRONS ARBÓ,

IMATGES / PAPER /
FOTOGRAFIA



RETRAT DE GRUP ENTAULATS

1955

317.027.245

MANEL BARÓN LÓPEZ, MONTSERRAT ROCAS PLA,
ISABEL MERCADER I MARIA CARME PIFERRER LUIS

IMATGES / PAPER /
FOTOGRAFIA



RETRAT DE GRUP ENTAULATS BEBENT SANGRIA A
LA CAMPANA

1971

317.027.036

D'ESQUERRA A DRETA: JORDI VILA SUBIRÁ, N.C., N.
C., JOAN MANEL BLASCO PÍ, N. C., N.C., SEBASTIÀ

IMATGES / PAPER /
FOTOGRAFIA



RETRAT DE GRUP MENJANT

1967

317.027.120

D'ESQUERRA A DRETA: ENRIC REGUANT ALSINA,
ANTONIO GARCÍA, ALBERT MUNTANÉ, JORDI ISERN

IMATGES / PAPER /
FOTOGRAFIA



RETRAT DE GRUP MENJANT AL CAMP

1935

317.027.092

D'ESQUERRA A DRETA: PERE ARBÓ ROCA DE CA
LA PAUA, JAUME RIBERA AYMERICH DE CAL GRILL,

IMATGES / PAPER /
FOTOGRAFIA



RETRAT DE GRUP MOSTRANT UN QUADRE

1991

317.027.368

MANEL SURÍS VILARÓ, JOAN SURÍS VILARÓ, PETRA
VILARÓ MONTERO I NURI SURÍS VILARÓ DE CAN

IMATGES / PAPER /
FOTOGRAFIA



Retrat de grup.

1936

317.019.349

Agenollats, d'esquerra a dreta: Joan Pi, Rafel Llinás,
Salvador Ganso, Jaume Massó, Jaume Aulet, Joan

IMATGES / PAPER /
FOTOGRAFIA



Retrat de grup.

1920

317.019.215

Cristina Vindual Vidal i la Gracieta Soler amb la Rosalia
Vindual Vidal de Cal Granot en braços

IMATGES / PAPER /
FOTOGRAFIA

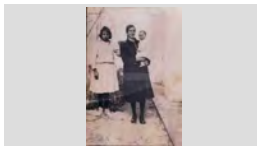

Retrat de grup.

1925

317.019.248

D'esquerra a dreta, de peu: Rosa Vindual Fàbregas,
Rosa Sala Vindual i en Juan Sala Vindual. Assegudes:

IMATGES / PAPER /
FOTOGRAFIA



FONS PERSONALS

699 DIVERSOS

028 JOSEP VALLS I ROCA (A) BAMBI

SS 699.028.5000

5000 IMATGES / / /

CONTINGUT

ANYS / TIPOL. DOCUM.

ST

FOTO

Retrat de grup.

1947

317.022.079

D'esquerra a dreta, primera fila:Narcís Gervasi(fill) ,
Sebastiana Macià Puig, Gervasi (fill), Joan Martí Carbó,

IMATGES / PAPER /
FOTOGRAFIA



Retrat de grup.

1960

317.019.334

D'esquerra a dreta, segona fila: En Granet, Paquita
Sallés Burcet, Miquel Pagès,Pepita Enrich Camps,

IMATGES / PAPER /
FOTOGRAFIA



Retrat de grup.

1970

317.020.002

D'esquerra a dreta: El Maro, Melció Puigvert Barnés i en
Joan Guinart Barnés de Can Ganga.

IMATGES / PAPER /
FOTOGRAFIA



Retrat de grup.

1940

317.019.249

D'esquerra a dreta: en Tonet de Tossa , Pepet Colls
Linás de Ca l'Ansiós, N.C.,N.C. I N.C.

IMATGES / PAPER /
FOTOGRAFIA



Retrat de grup.

1955

317.020.241

D'esquerra a dreta: Isabel Mercader Pons, Antoni
Mercader Pons, Miquel Mercader Pons i Montserrat

IMATGES / PAPER /
FOTOGRAFIA

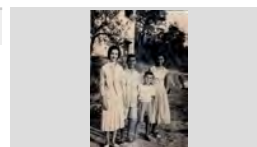

Retrat de grup.

1983

317.019.304

D'esquerra a dreta: Joan Andreu Vidal,N. C., N. C.,
Josep Maria Font Graupera, Lola Carbó Giralt i Joan

IMATGES / PAPER /
FOTOGRAFIA



Retrat de grup.

1950

317.022.016

D'esquerra a dreta: Joan Draper Montero,Maria Rosa
Draper Montero, Rosa Montero Fullà i Montserrat Draper

IMATGES / PAPER /
FOTOGRAFIA

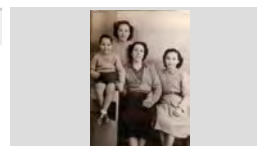

Retrat de grup.

1950

317.020.219

D'esquerra a dreta: Jordi Tarrats Giralt de Can Badalona
i Pepita Illa Bardera de can Jaumet drapaire, la resta no

IMATGES / PAPER /
FOTOGRAFIA



Retrat de grup.

1946

317.019.376

D'esquerra a dreta: Josep Artau Basart, Cristina Vindual
Vidal, Maria Cristina Vindual Rodríguez, Cristina Vidal

IMATGES / PAPER /
FOTOGRAFIA



FONS PERSONALS

699 DIVERSOS

028 JOSEP VALLS I ROCA (A) BAMBI

SS 699.028.5000

5000 IMATGES / / /

CONTINGUT**ANYS / TIPOL. DOCUM.****ST****FOTO**

Retrat de grup.

1960

317.020.074

D'esquerra a dreta: Juanillo Martínez Codina, Melció Puigvert Barnés, Josep Ribera Cardona i Albert Batlle

IMATGES / PAPER /
FOTOGRAFIA

Retrat de grup.

1950

317.019.336

D'esquerra a dreta: Manel Valls Sala, Pilar Utset Vila (al darrere), Pepita Domènech Ramón, Montserrat Colls (al

IMATGES / PAPER /
FOTOGRAFIA

Retrat de grup.

1927

317.019.292

D'esquerra a dreta: Maria Alimany Tomás, Elvita Reyné Alba, Maria Giralt Giralt i Consol Gelabert Metje.

IMATGES / PAPER /
FOTOGRAFIA

Retrat de grup.

1970

317.025.112

D'esquerra a dreta: Maria Angela Rodés Oliveras, Petri Fresneda Moreno, Pepita Ros i Conxita Ros Garcés

IMATGES / PAPER /
FOTOGRAFIA

Retrat de grup.

1930

317.019.344

D'esquerra a dreta: Maria Carbó Giralt, Lola Carbó Giralt, Rafel Carbó Giralt i la seva mare Ramona Giralt.

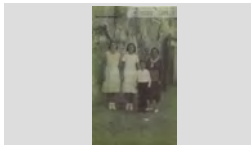
IMATGES / PAPER /
FOTOGRAFIA

Retrat de grup.

1935

317.019.384

D'esquerra a dreta: Mercè Rubiño Font, Rosita Frigola i Pepita Rubiño Font.

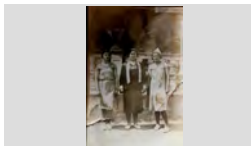
IMATGES / PAPER /
FOTOGRAFIA

Retrat de grup.

1945

317.022.256

D'esquerra a dreta: Montserrat Castellà Sabartés, R. Rupia, Pilín Buguñá Vilallonga i Maria Teresa Rusell

IMATGES / PAPER /
FOTOGRAFIA

Retrat de grup.

1985

317.019.072

D'esquerra a dreta: Remei Quintana Vidal, Josep Mullera Bernado, Rosendo Ribas Regi, Manel Valls Pepita

IMATGES / PAPER /
FOTOGRAFIA

Retrat de grup.

1948

317.020.016

D'esquerra a dreta: Conxita Tresserras Font, Sofia Rusalleda Batllé i Lola Austrich Farnes.

IMATGES / PAPER /
FOTOGRAFIA

FONS PERSONALS

699 DIVERSOS

028 JOSEP VALLS I ROCA (A) BAMBI

SS 699.028.5000

5000 IMATGES / / /

CONTINGUT**ANYS / TIPOL. DOCUM.****ST****FOTO**

Retrat de grup.

1960

317.019.227

D'esquerra a dreta: José Mateo Martínez, Vicente Pardo Sistere, Miquel Costa Planelles, Dani Comas, Diego

IMATGES / PAPER /
FOTOGRAFIA

Retrat de grup.

1968

317.025.054

D'esquerra a dreta: Josep Llinás Sala, Pepita Puigvert Salicrú, Angelina Parés Mont i Joan Ribot Portés

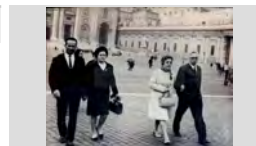
IMATGES / PAPER /
FOTOGRAFIA

Retrat de grup.

1962

317.019.221

D'esquerra a dreta: Maria Araujo Cardona, Maria Reixach Llinás, Berta Jordi Llinás, Albert Coronado Jordi, Pepeta

IMATGES / PAPER /
FOTOGRAFIA

Retrat de grup.

1966

317.019.239

D'esquerra a dreta: Joan Obiols Lloveras, Joan Lloveras, Juanita Lloveras Casanovas i el nadó Josep Obiols

IMATGES / PAPER /
FOTOGRAFIA

Retrat de grup.

1965

317.019.280

Drets, d'esquerra a dreta: Joaquin Argiles Carreras, Carmen Alimany Bosch i Enriqueta Austrich Bosch;

IMATGES / PAPER /
FOTOGRAFIA

Retrat de grup.

1930

317.019.348

Drets, d'esquerra a dreta: Pepe Biru, Josep Mas, Pepet Roca, Manel Barnés i Salvador Ribera Andreu;

IMATGES / PAPER /
FOTOGRAFIA

Retrat de grup.

1985

317.019.345

Drets, d'esquerra a dreta: Pepet Colls, Pepito Gironés Fontanella, N.C. i N.C.; Assegudes: Cristina Valls,

IMATGES / PAPER /
FOTOGRAFIA

Retrat de grup.

1945

317.019.362

Es poden reconèixer en Juanito Abuyé Colom (dret), Concepció Font Pujol i davant seu el seu fill Ricard

IMATGES / PAPER /
FOTOGRAFIA

Retrat de grup.

1954

317.019.071

Josep Cuartero Montfuleda (dret), la Gràcia Motfuleda Pujol amb el nene Antoni Valls Montfuleda en braços i la

IMATGES / PAPER /
FOTOGRAFIA

FONS PERSONALS

699 DIVERSOS

028 JOSEP VALLS I ROCA (A) BAMBI

SS 699.028.5000

5000 IMATGES / / /

CONTINGUT

ANYS / TIPOL. DOCUM.

ST

FOTO

Retrat de grup.

1957

317.019.013

La Dolors Llopart (darrera), d'esquerra a dreta: En Bonaventura Rafart, Agustina Rafart, Montserrat

IMATGES / PAPER /
FOTOGRAFIA



Retrat de grup.

1988

317.020.318

Miquel Soler Pujol de Can Peixaia, en Joan Agustí Olivé de Can Bolet i la Gemma Alier Gómez de la Casa Vella

IMATGES / PAPER /
FOTOGRAFIA



Retrat de grup.

1956

317.021.037

Primera fila, d'esquerra a dreta: Montserrat Gili Austrich, Nuri Gili Austrich, Maria Angels Casassayas Guitart,

IMATGES / PAPER /
FOTOGRAFIA

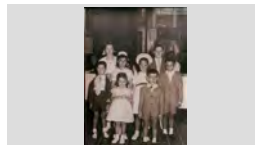

Retrat de grup.

1965

317.021. 136

Primera fila, d'esquerra a dreta: Pep Tallada Martínez, Joan Fàbregas Planas en "Nito", Pere Valls Exposito i

IMATGES / PAPER /
FOTOGRAFIA

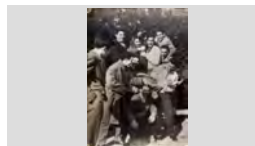

Retrat de grup.

1965

317.019.284

Salvador Austrich de Ca la Joana de la Llet, Josep Rafart Llopart i Josep Domènech de Cal Tero davant un cotxe

IMATGES / PAPER /
FOTOGRAFIA



Retrat de grup.

1983

317.019.208

Visita d'un grup de Lloretencs a la fàbrica de cerveses DAMM a Barcelona.

IMATGES / PAPER /
FOTOGRAFIA



RETRAT DE GRUPP ENTAULATS

1967

317.027.138

D'ESQUERRA A DRETA: FELIP SALA CARALT, MARCEL AVIÓ, JORDI SALA CARALT, JOSEP BAELL

IMATGES / PAPER /
FOTOGRAFIA



Retrat de grups.

1941

317.020.369

D'esquerra a dreta: Gràcia Soler Pons, Salvador Ribera Sala, Esteve Blanch Casassayas i Antònia Soler Pons.

IMATGES / PAPER /
FOTOGRAFIA

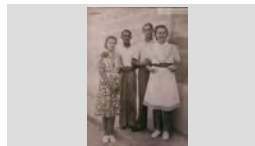

Retrat de grups.

1965

317.019.047







D'esquerra a drets: Joan Sala Gascons, Jaume Enric Gascons, Esteve Grabulosa, Ramon Creus Bosch,

IMATGES / PAPER /
FOTOGRAFIA



FONS PERSONALS

699	DIVERSOS		
028	JOSEP VALLS I ROCA (A) BAMBI	SS	699.028.5000
5000	IMATGES / / /		

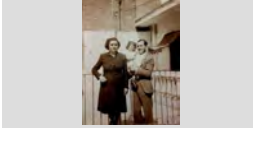
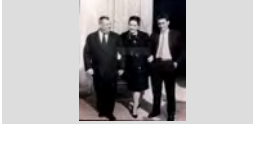
CONTINGUT	ANYS / TIPOL. DOCUM.	ST	FOTO
RETRAT DE HOMES A LA ESGLÉSIA D'ESQUERRA A DRETA: CINTO COLL BOADAS, RAÓN BORRELL BADIA, JOAN COMAS RIBAS I	1956 IMATGES / PAPER / FOTOGRAFIA	317.026.098	
Retrat de Joan Domènech, entrevistant unes dones. Joan Domènech Moner de "can Grau Ballem" amb la Joaquima Massons Font i la Cristina Massons Font de	1964 IMATGES / PAPER / FOTOGRAFIA	317.019.065	
Retrat de joves a la sortida de l'església de Sant Romà. Salvador Soler Pujol, Leo Soliguer García, Salvador Puigvert Burgada, Pepita Enrich Camps i Margarita Llinás	1956 IMATGES / PAPER / FOTOGRAFIA	317.025.253	
Retrat de la família Agustí. Dreta: Joaquina Alba Fábregas ; Asseguts: Conxita Agustí Alba i Francesc Agustí Macià, en Bolet .	1955 IMATGES / PAPER / FOTOGRAFIA	317.020.174	
Retrat de la família Blanch de Ca l'Evaristo. Esteve Blanch Casassayas, Antònia Soler Pons i els seus fills Teresa Blanch Soler i Josep Blanch Soler.	1946 ca IMATGES / PAPER / FOTOGRAFIA	317.019.128	
Retrat de la Família Cabañas. D'esquerra a dreta: Nicolau Cabañas Salamero, Maritín Cabañas Salamero, Maria Salamero Cardó i Nicolau	1965 IMATGES / PAPER / FOTOGRAFIA	317.019.213	
Retrat de la família Colls Pla Carmeta Pla i Rafel Colls Utset amb els seus fills Rosita Colls Pla i Pepet Colls Pla.	1926 IMATGES / PAPER / FOTOGRAFIA	317.019.391	
Retrat de la família de cal Pintoret. Pepita Sala i en Josep Messeguer amb la Maria del Carmen Messeguer Sala en braços.	1946 IMATGES / PAPER / FOTOGRAFIA	317.019.270	
Retrat de la família de Cal Xicot. D'esquerra a dreta: Melció Puigvert, Maria Encarnació Vivancos Fernández i Francisco Puigvert Doménech de	1970 IMATGES / PAPER / FOTOGRAFIA	317.019.219	

FONS PERSONALS

699 DIVERSOS

028 JOSEP VALLS I ROCA (A) BAMBI

SS 699.028.5000

5000 IMATGES / / /

CONTINGUT

ANYS / TIPOL. DOCUM.

ST

FOTO

Retrat de la família de Can Basart.

1965

317.021.240

D' esquerra a dreta: Josep Basart, Assumpció Arbós i en Ventura Basart de Can Basart.

IMATGES / PAPER /
FOTOGRAFIA



Retrat de la família de Can Beya.

1931

317.019.301

De peu, d'esquerra a dreta: Rosa Sala Vindual, Pepita Sala, N.C. , Rosalia Vindual Vidal, N.C. i Salvador Pujol

IMATGES / PAPER /
FOTOGRAFIA



Retrat de la família de Can Gascons.

1949

317.022.200

En Josep Sala Gascons, Remei Gascons Sureda i la Maria Mercè Sala Gacons (en un cotxet).

IMATGES / PAPER /
FOTOGRAFIA

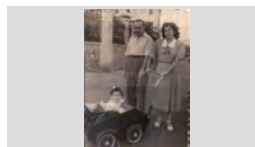

Retrat de la família de Can Joan Manco.

1968

317.019.183

D'esquerra a dreta: Antònia Roca Parés, la Cristina Arbó Roca i en Joan Baltrons Feliu de Can Joan Manco a la

IMATGES / PAPER /
FOTOGRAFIA

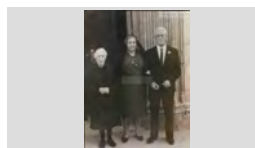

Retrat de la família de Can Juriola.

1969

317.021.221

Joan Agustí Baell , Montserrat Agustí Carbó i Lola Carbó Giralt, passejant un nadó en cotxet.

IMATGES / PAPER /
FOTOGRAFIA



Retrat de la família de Can Potagrossa en un àpat.

1970

317.019.320

D'esquerra a dreta: Aurea Grau Sebastiá, Pascual Palau Mercader i Maria Mercader Lloveras de Can Potagrossaa.

IMATGES / PAPER /
FOTOGRAFIA



Retrat de la família de Can Rafart.

1955

317.019.064

D'esquerra a dreta : Francisco Rafart, Dolors Llopert, Buenaventura Rafart i Leopoldo Rafart de Can Rafart.

IMATGES / PAPER /
FOTOGRAFIA



Retrat de la família de Can Saragossa.

1950

317.020.342

D'esquerra a dreta: Joan Carbó Vila, Maria Palaudelmas Giralt , Angeleta Giralt Fornaguera i Josep Palaudelmas

IMATGES / PAPER /
FOTOGRAFIA

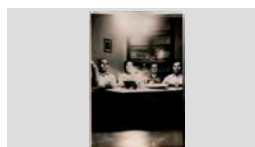

Retrat de la família Marquès.

1917

317.019.134

Josep Marqués i en Miquel Marquès, assegut N. C. de Can Turo Cadire que vivien a Cienfuegos.

IMATGES / PAPER /
FOTOGRAFIA



FONS PERSONALS

699 DIVERSOS

028 JOSEP VALLS I ROCA (A) BAMBI

SS 699.028.5000

5000 IMATGES / / /

CONTINGUT**ANYS / TIPOL. DOCUM.****ST****FOTO**

Retrat de la família Montero en una celebració.

1960

317.027.025DRETES: MARTA SALA, CARLES ARPÍ MONTERO,
MARIA ROQUET, JOAN BERNAT MONTERO,IMATGES / PAPER /
FOTOGRAFIA

Retrat de la família Montfuleda

1944

317.019.011D' esquerra a dreta en Miquel Montfuleda Pujol, la
Rosalia Vindual Vidal, Cristina Montfuleda Vindual (laIMATGES / PAPER /
FOTOGRAFIA

Retrat de la família Pi Coll.

1920

317.019.340Asseguts, d'esquerra a dreta: Josep Pí Coll "tio Pepe",
Pilar Pí Coll, Carme Pí Coll i Esteve Pí Coll; Drets: EnIMATGES / PAPER /
FOTOGRAFIA

Retrat de la família Planiol.

1955

317.019.106D'esquerra a dreta: Elvira Austrich Llirinós, Elvira Planiol
Austrich, Jaume Planiol Austrich, Jaume Planiol Costa iIMATGES / PAPER /
FOTOGRAFIA

Retrat de la família Planiol.

1970

317.021.373Jaume Planiol Austrich, la Dolors Clopés Barnés i la filla
Maria Teresa Planiol ClopésIMATGES / PAPER /
FOTOGRAFIA

Retrat de la família Puigvert.

1948

317.019.387Asseguts: En Melció Puigvert Catalá i en Joan Puigvert
Catalá; Davant seu, els nens Mari Carme Puigvert DeyásIMATGES / PAPER /
FOTOGRAFIA

Retrat de la família Pujós.

1935

317.020.270Drets, d'esquerra a dreta: Pepitu Pujós Ferrer, Rossita
Pujós Ferrer, Jaume Pujós Ferrer, Teresa Pujós Ferrer iIMATGES / PAPER /
FOTOGRAFIA

Retrat de la família Rams.

1914

317.020.312Drets d'esquerra a dreta: Josep Austrich Barnés, Pepa
Austrich Barnés, Narcís Austrich Barnés, Joan AustrichIMATGES / PAPER /
FOTOGRAFIA

Retrat de la família Torrent Palauelmàs.

1943

317.022.275D'esquerra a dreta: Antònia Palauelmas amb en Joan
Torrent en braços, Josep Palauelmàs i MariaIMATGES / PAPER /
FOTOGRAFIA

FONS PERSONALS

699	DIVERSOS	
028	JOSEP VALLS I ROCA (A) BAMBI	SS 699.028.5000
5000	IMATGES / / /	

CONTINGUT	ANYS / TIPOL. DOCUM.	ST	FOTO
Retrat de la família Vindual. D'esquerra a dreta: Joaquim Vindual Vidal, Victòria Rodríguez Gonzalez, Cristina Vindual Vidal, Salvador	1946 ca IMATGES / PAPER / FOTOGRAFIA	317.019.190	
Retrat de la grup Narcís Pagés Palomerias en Ciset ,Eva Pagès Solé i Núria Solé Compañó.	1982 IMATGES / PAPER / FOTOGRAFIA	317.022.047	
Retrat de la parella de Cal Granot. Cristina Vidal Llorens i en Joaquim Vindual Fábregas	1934 IMATGES / PAPER / FOTOGRAFIA	317.019.332	
Retrat de la presentació d'unes noies en un escenari. D'esquerra a dreta: N.C.,Conxita Fusellas Adroher,Rosa Maria Luís Cabruja i Anna Costa Quintana	1965 IMATGES / PAPER / FOTOGRAFIA	317.025.174	
Retrat de lgrup. D'esquerra a dreta: Dolors Puigvert Catalá de Can Soques, Cristina Vindual Vidal de Ca l' Artau, Cristina	1923 IMATGES / PAPER / FOTOGRAFIA	317.019.377	
Retrat de nens a la sortida de l'església de Sant Romà. D'esquerra a dreta:N.C., Maria Teresa Ruscalleda Bancells de Can Navarro i darrere la Maria Dolors	1960 IMATGES / PAPER / FOTOGRAFIA	317.025.287	
Retrat de noies a la sortida de l'església. D'esquerra a dreta: Carmen Gaitan Gil,Rosita Austrich Farnés i Pepita Sala Costa, Al darrere la Dolors Sala	1963 IMATGES / PAPER / FOTOGRAFIA	317.025.391	
RETRAT DE PARE I FILL PASSEJANT D'ESQUERRA A DRETA: BARTOMEU COMAS FORTS DE CAN PERDAL I JOSEP COMAS SERRAT	1991 IMATGES / PAPER / FOTOGRAFIA	317.026.226	
RETRAT DE PART DELS ASISTENS A UNA REUNIÓ O ASSEMBLEA A LA FILA CENTRAL ES PODEN RECONÈIXER D'ESQUERRA A DRETA: ENRIC CARCERENY	1982 IMATGES / PAPER / FOTOGRAFIA	317.026.134	

FONS PERSONALS

699 DIVERSOS

028 JOSEP VALLS I ROCA (A) BAMBI

SS 699.028.5000

5000 IMATGES / / /

CONTINGUT

ANYS / TIPOL. DOCUM.

ST

FOTO

RETRAT DE PARTICIPANS AL CAMPIONAT DE BILLAR AMERICÀ AL RESTAURANT RAIMONS PRIMERA FILA, D'ESQUERRA A DRETA: VICENS "EL RATA, EUGENI "EN BANYOLES", MERCÉ SUBIRATS

1972

317.027.361

IMATGES / PAPER /
FOTOGRAFIA



Retrat de Pilar Cervià i un nadó.

1948

317.019.030

Pilar Cervià de Can Gardela amb el nadó Josep Valls Carreras en braços

IMATGES / PAPER /
FOTOGRAFIA

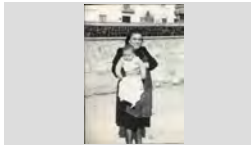

Retrat de qgrup

1955

317.020.321

D'esquerra a dreta: Pere Comas Ribas, Narcís Taulina Tuset, Alfons Coll i Pepet Colls.

IMATGES / PAPER /
FOTOGRAFIA



Retrat de grup

1975

317.020.215

D'esquerra a dreta: Carmen Mestres, Maria Àngels Font, Amparo i Montserrat Saura Burguet

IMATGES / PAPER /
FOTOGRAFIA



Retrat de quagrup

1950

317.025.231

D'esquerra a dreta: Maria Thos Trias de Cal Forro, Nuri Austrich de Can Miloca, Paquita Sais Austrich de Can

IMATGES / PAPER /
FOTOGRAFIA



Retrat de quatre amics.

1956

317.022.243

D'esquerra a dreta: Joan Guinart en "Ganget", Pere Salvatella Espluga, en "Peret Sota", Jaume Grimal

IMATGES / PAPER /
FOTOGRAFIA



RETRAT DE QUATRE GERMANS

1925

317.026.304

DRETES, D'ESQUERRA A DRETA: PEPETA SAIS PEIX, PELEGRÍ SAIS PEIX I PAQUITA SAIS PEIX;

IMATGES / PAPER /
FOTOGRAFIA

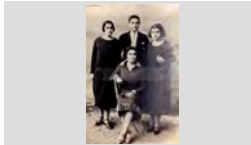

Retrat de quatre homes drets, en un parlament.

1990

317.025.071

D'esquerra a dreta: Ramón Lloveras Barbosa, José Gimeno Silvestre, Jordi Martínez Planas i Lluís Bordallo

IMATGES / PAPER /
FOTOGRAFIA



Retrat de quatre homes en una moto amb sidecar.

1960

317.019.123

A sobre la moto en Pepito Agustí Baell de Can Juriola, darrere en Salvador Puigvert Burgada de Cal Moro (amb

IMATGES / PAPER /
FOTOGRAFIA

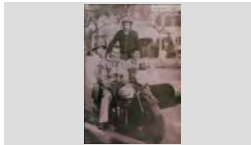

FONS PERSONALS

699 DIVERSOS

028 JOSEP VALLS I ROCA (A) BAMBI

SS 699.028.5000

5000 IMATGES / / /

CONTINGUT

ANYS / TIPOL. DOCUM.

ST

FOTO

Retrat de quatre homes en unes roques.

1945

317.025.367

D'esquerra a dreta, primera fila: Quimet Creus Sala, Pepito Colls Pla i Narcís Arbó Sala; Segona fila: Pepet Casteyó

IMATGES / PAPER /
FOTOGRAFIA



Retrat de quatre nens amb bicicleta.

1954

317.021.252

D'esquerra a dreta: Joan Sala Montero, Antoni Casteyó Fontrodona, Jordi Boada Valentí i Joan Lloveras.

IMATGES / PAPER /
FOTOGRAFIA



Retrat de quatre noies al Passeig.

1960

317.021. 120

D'esquerra a dreta: Lina Reguera, Maria Rosa Ribot, Juanita Reguera, Maria Munt Llinós i Mònica Munt

IMATGES / PAPER /
FOTOGRAFIA



Retrat de quatre nois entaulats

1960

317.025.072

D'esquerra a dreta: Joan Antoni Giralt Benedico, Ricardo Planas Soliguer, Joan Abellan Barnés i Josep Soler; A la

IMATGES / PAPER /
FOTOGRAFIA



Retrat de quatre parelles.

1967

317.021.230

D'esquerra a dreta: Cristina Vindual Vidal, Joan Tallada Martínez, Antònia Casado Colomer, Santiago Barnés

IMATGES / PAPER /
FOTOGRAFIA



RETRAT DE QUATREDONES EN UNS
GRONXADORS

1965

317.026.060

D'ESQUERRA A DRETA: COYA DULSAT LLINÁS,
MARIA CARME PUIGVERT DEYÁS DE CAN SOQUES,

IMATGES / PAPER /
FOTOGRAFIA

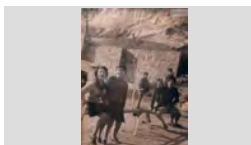

Retrat de sis joves a Santa Cristina.

1965

317.019.180

D'esquerra a dreta: Bartomeu Rusalleda Batlle, Joan Comas Ribas, José Nicolas Llorca en Lalo, Valentí Orpi

IMATGES / PAPER /
FOTOGRAFIA

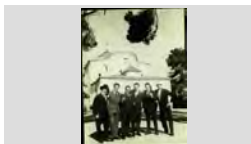

Retrat de tgrup

1970

317.025.180

D'esquerra a dreta: Anna Costa Quintana, Rosa Subirá Forcada de Can Paelladas i Luisa Vindual Rodríguez de

IMATGES / PAPER /
FOTOGRAFIA



Retrat de tgrup

1987

317.021. 079

Drets, d'esquerra a dreta: Sebastià Bosch Parés, Jaume Barba Veguillas, Josep Maria Font Graupera;

IMATGES / PAPER /
FOTOGRAFIA



FONS PERSONALS

699 DIVERSOS

028 JOSEP VALLS I ROCA (A) BAMBI

SS 699.028.5000

5000 IMATGES / / /

CONTINGUT

ANYS / TIPOL. DOCUM.

ST

FOTO

Retrat de tres àvies

1991

317.021.203

D'esquerra a dreta: Joaquina Sala Pagés de Can Frigola, Maria Alimany Tomás de Can Teyra i Pepita Coll

IMATGES / PAPER /
FOTOGRAFIA



Retrat de tres avis.

1960

317.021. 195

D'esquerra a dreta: Carmen Llopart Relat ,Dolors Llopart Relat i Bonaventura Rafart Planas

IMATGES / PAPER /
FOTOGRAFIA



RETRAT DE TRES DONES

1948

317.026.045

D'ESQUERRA A DRETA: CATALINA OLIVÉ BOTA " LA CATUCA ",N.C. I N.C.

IMATGES / PAPER /
FOTOGRAFIA

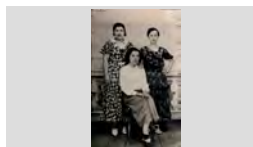

RETRAT DE TRES DONES

1960

317.028.072

D'ESQUERRA A DRETA: DOLORS AUSTRICH FARNÉS "CAL GORGE BLANC", N.C. I LOLITA

IMATGES / PAPER /
FOTOGRAFIA

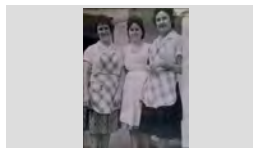

RETRAT DE TRES DONES

1945

317.027.007

D'ESQUERRA A DRETA: N. C., ANTONIA BAELL I EMILIA SERRA MASÓ

IMATGES / PAPER /
FOTOGRAFIA

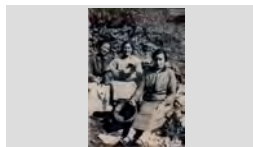

RETRAT DE TRES DONES

1975

317.026.094

D'ESQUERRA A DRETA: PEPETA SAIS PEIX DE CAN BIANKI, CRISTINA ABUYÉ RIBAS DE CAN CONTE I

IMATGES / PAPER /
FOTOGRAFIA



RETRAT DE TRES DONES

1965

317.027.167

NATIDAD FÁBREGAS PLANAS DE CAN NITU, ANNA COSTA QUINTANA DE CA LA CONGS I MONTSE

IMATGES / PAPER /
FOTOGRAFIA



Retrat de tres dones

1998

317.019.193

D'esquerra a dreta: Rosa Fontanet Franquet, Candelària Garcia Asensio i Antònia Alsina Fontana.

IMATGES / PAPER /
FOTOGRAFIA



RETRAT DE TRES DONES A SA CALETA

1965

317.026.029







D'ESQUERRA A DRETA: QUIMETA PLANELLAS BARNÉS, MERCE BOSCH PARÉS I TERESITA BOSCH

IMATGES / PAPER /
FOTOGRAFIA

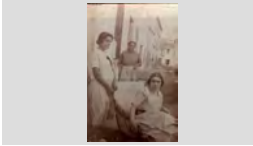

FONS PERSONALS

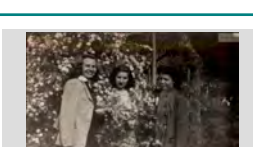
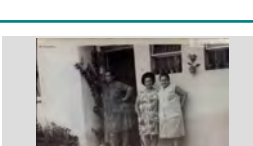
699	DIVERSOS		
028	JOSEP VALLS I ROCA (A) BAMBI	SS	699.028.5000
5000	IMATGES / / /		

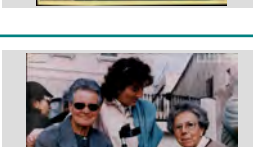
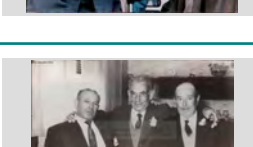
CONTINGUT	ANYS / TIPOL. DOCUM.	ST	FOTO
RETRAT DE TRES DONES AL CARRER D'ESQUERRA A DRETA: ROSITA SAIS PEIX, DOLORS RIERA PORTÉS I JUANITA GALLART RIERA	1930 IMATGES / PAPER / FOTOGRAFIA	317.026.195	
RETRAT DE TRES DONES CAMINANT D'ESQUERRA A DRETA: MARIA BRUGUERA PONS, MERCE BOSCH PARÉS I MARIA AGUILÓ	1945 IMATGES / PAPER / FOTOGRAFIA	317.026.008	
Retrat de tres dones en un bar. D'esquerra a dreta: Pepita Borrell, Lolita Carbó Frigola i Luz Celada Garrido.	1955 IMATGES / PAPER / FOTOGRAFIA	317.019.206	
Retrat de tres dones en un camí. D'esquerra a dreta: Anita Torras Corcoll de Can Torras, Àngela Esqueu Valls de Can Pelaburros i Nati Lloveras	1960 IMATGES / PAPER / FOTOGRAFIA	317.021.341	
RETRAT DE TRES DONES EN UNS JARDINS D'ESQUERRA A DRETA: MARIA CABRUJA ROMAGUERA, PILAR RIBAS VIÑOLAS I LOLA FAURIA	1943 IMATGES / PAPER / FOTOGRAFIA	317.026.370	
Retrat de tres dones. D'esquerra a dreta: Maria Ramón Castany, Remedios Gamez Martínez i Josefina	1975 IMATGES / PAPER / FOTOGRAFIA	317.019.027	
Retrat de tres dones. D'esquerra a dreta: Rosita Biñana, Angeleta Aulet i la Maria Biñana.	1970 IMATGES / PAPER / FOTOGRAFIA	317.019.155	
Retrat de tres dones. D'esquerra adreta: Maria LLirinós, Anna Costa Quintana i Rosa Montero Fulla al Passeig Camprodón i Arrieta	1996 IMATGES / PAPER / FOTOGRAFIA	317.019.276	
Retrat de tres familiars de Can Tut. D'esquerra a dreta: Romà Barnés Vila, Silvestre Barnés Vila i Joan Barnés Vila de Can Tut.	1975 IMATGES / PAPER / FOTOGRAFIA	317.021. 106	

FONS	PERSONALS
699	DIVERSOS
028	JOSEP VALLS I ROCA (A) BAMBI SS 699.028.5000
5000	IMATGES / / /

CONTINGUT	ANYS / TIPOL. DOCUM.	ST	FOTO
Retrat de tres germanes. D'esquerra a dreta: Maribel Pastor Agustí, Anna Maria Pastor Agustí i Cristina Pastor Agustí.	1973 IMATGES / PAPER / FOTOGRAFIA	317.021. 124	
RETRAT DE TRES GERMANS FILOMENA ARMENGOL RIBERA, JOAN ARMENGOL RIBERA "EL SONORO" I AGUSTÍ ARMENGOL	1928 IMATGES / PAPER / FOTOGRAFIA	317.026.138	
Retrat de tres germans D'esquerra a dreta: Josep Barnés Ramón, Roser Barnés Ramón i Quimet Barnés Ramón de can Tut.	1941 IMATGES / PAPER / FOTOGRAFIA	317.021.229	
Retrat de tres germans. D'esquerra a dreta: Gertrudis Pol Trainer, Joaquim Pol Trainer i Teresa Pol Trainer.	1924 IMATGES / PAPER / FOTOGRAFIA	317.021. 158	
Retrat de tres germans. D'esquerra a dreta: Mateo Costa Fusté, Koke Costa Fusté i Carlos Costa Fusté de Can Gardela	1969 IMATGES / PAPER / FOTOGRAFIA	317.025.325	
Retrat de tres germans. Rafel Carbó Giralt, Maria Carbó Giralt i la Lola Carbó Giralt	1966 IMATGES / PAPER / FOTOGRAFIA	317.021. 096	
RETRAT DE TRES HOMES DRETS: CARLES CARDONA REIXACH; ASSEGUTS: LLUÍS BARNÉS POU I RAFEL MOLNÉ ANDREU	1959 IMATGES / PAPER / FOTOGRAFIA	317.027.198	
RETRAT DE TRES HOMES AL CARRER D'ESQUERRA A DRETA: JOSEP MARQUÉS ARTAU DE CAL CAP BLANC, JAUME MONTFULLEDA SALA	1955 IMATGES / PAPER / FOTOGRAFIA	317.026.159	
RETRAT DE TRES HOMES ASSEGUTS D'ESQUERRA A DRETA: JOSEP LLORENS VALLS, JOAN RIBAS PLANIOL I JORDI REGUANT ALSINA	1959 IMATGES / PAPER / FOTOGRAFIA	317.027.296	

FONS PERSONALS

699 DIVERSOS

028 JOSEP VALLS I ROCA (A) BAMBI

SS 699.028.5000

5000 IMATGES / / /

CONTINGUT

ANYS / TIPOL. DOCUM.

ST

FOTO

RETRAT DE TRES HOMES EN UN BAR

1962

317.027.079

D'ESQUERRA A DRETA: NARCÍS COLL TAULINA,
BARTOMEU RUSCALLEDA BATLLE I LLUÍS VENTURA

IMATGES / PAPER /
FOTOGRAFIA

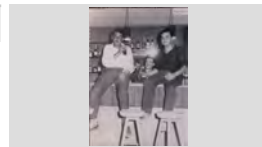

Retrat de tres homes en un mirador.

1975

317.021.201

D'esquerra a dreta: Josep Rafart Llopart, Jaume Bosch
Martí i Salvador Austrich Llirinós

IMATGES / PAPER /
FOTOGRAFIA



RETRAT DE TRES HOMES EN UN PORT

1979

317.026.369

D'ESQUERRA A DRETA: JAUME DULSAT LLINÁS,
JOAN FÁBREGAS PLÁ I JOAN MANEL BLASCO PÍ

IMATGES / PAPER /
FOTOGRAFIA



RETRAT DE TRES HOMES EN UNA BARCA DE CAN
JURIOLA

1975

317.026.140

D'ESQUERRA A DRETA: FRANCESC RUBIÑO FONT
DE CAN RUBIÑO, AGUSTÍ AGUSTÍ MACIÀ I JOAN

IMATGES / PAPER /
FOTOGRAFIA



RETRAT DE TRES HOMES ENTAULATS

1965

317.027.137

D'ESQUERRA A DRETA: ENRIC REGUANT ALSINA
DE CAN BENIGNO, SALVADOR SOLER PUJOL DE

IMATGES / PAPER /
FOTOGRAFIA



RETRAT DE TRES JOVES AMB UNA PILOTA DE
FUTBOL

1963

317.026.081

D'ESQUERRA A DRETA: MÁXIM ARBÓ GONZÁLEZ,
JOAN AGUSTÍ OLIVÉ I JOAN LORENZO ALDRICH

IMATGES / PAPER /
FOTOGRAFIA

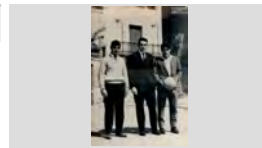

Retrat de tres joves asseguts en una taula.

1942

317.022.131

D'esquerra a dreta: Lola Colls Llinás, Jaume Mullera i
Venturita Schilling Duran

IMATGES / PAPER /
FOTOGRAFIA



Retrat de tres joves entre cotxes antics.

1935

317.019.195

D'esquerra a dreta: N. C., Narcís Sais Vidal del "Chorro" i
Joan Soler de Cal Nin.

IMATGES / PAPER /
FOTOGRAFIA

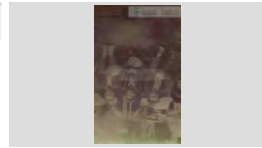

Retrat de tres joves.

1960

317.022.026

D'esquerra a dreta: Quimeta Planellas Barnés,
Montserrat Barnés de Ca la Rosita Felip i en Joan Macià

IMATGES / PAPER /
FOTOGRAFIA

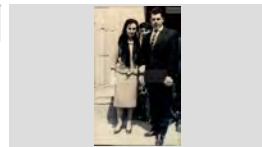

FONS PERSONALS

699 DIVERSOS

028 JOSEP VALLS I ROCA (A) BAMBI

SS 699.028.5000

5000 IMATGES / / /

CONTINGUT

ANYS / TIPOL. DOCUM.

ST

FOTO

RETRAT DE TRES NENES

1953

317.026.154

D'ESQUERRA A DRETA: ANTONIA AGUSTÍ BOIX,
MERCE OLIVA SEBA DE CAL OLIVA I CARMEN

IMATGES / PAPER /
FOTOGRAFIA



Retrat de tres nenes

1949

317.025.337

D'esquerra a dreta: Cristina Vindual Rodríguez, Roser
Montfuleda Vindual i Cristina Montfuleda Vindual

IMATGES / PAPER /
FOTOGRAFIA

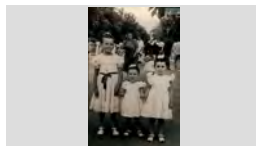

Retrat de tres nenes

1949

317.025.324

Dreta: Cristina Montfuleda Vindual; Assegudes: Maria
Asunción Comas Moré i Roser Montfuleda Vindual

IMATGES / PAPER /
FOTOGRAFIA



Retrat de tres nenes.

1960

317.021.348

D'esquerra a dreta: Maria Carme Schilling Fontrodona de
Can Schilling, Maria Alsina Llinàs de Can Cintet i

IMATGES / PAPER /
FOTOGRAFIA

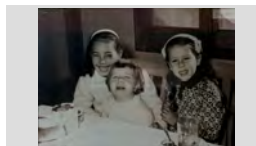

Retrat de tres nens

1946

317.022.307

D'esquerra a dreta: Rossita Torrent Palauelmas, Josep
Torrent Palauelmas i Joan Torrent Palauelmas

IMATGES / PAPER /
FOTOGRAFIA

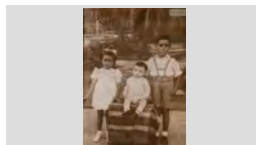

Retrat de tres nens

1965

317.020.189

Joan Carles Gallart Torras , Xavier Gallart Torras de Can
Trons i en Manel Ingles Esqueu de Can Pelaburros.

IMATGES / PAPER /
FOTOGRAFIA

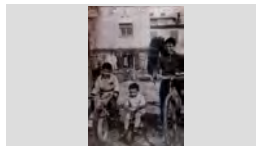

Retrat de tres nens

1966

317.021.062

D'esquerra a dreta: Mateo Costa Fusté, Heriberto
Sanfranco Fusté i Carlos Costa Fusté disfressats.

IMATGES / PAPER /
FOTOGRAFIA



Retrat de tres nens a la platja.

1955

317.021.094

Maria Carme Schilling Fontrodona, Pere Montalts García
i Maria Rosa Vila Alsina.

IMATGES / PAPER /
FOTOGRAFIA



Retrat de tres nens asseguts en un banc.

1928

317.025.374

D'esquerra a dreta: Sebastià Bosch Parés, Maria
Bruguera Pons i Merce Bosch Parés

IMATGES / PAPER /
FOTOGRAFIA



FONS PERSONALS

699 DIVERSOS

028 JOSEP VALLS I ROCA (A) BAMBI

SS 699.028.5000

5000 IMATGES / / /

CONTINGUT

ANYS / TIPOL. DOCUM.

ST

FOTO

Retrat de tres nens en una porta.

1965

317.022.021

D'esquerra a dreta: Francesc Costa Fernandez ,Abel Costa Fernandez de Ca la Patro i en Joaquim Vilà

IMATGES / PAPER /
FOTOGRAFIA



Retrat de tres nens.

1934

317.019.095

Cecilia Sais Planet de Cal Recader Sais, la Rosalia Vindual Vidal de Cal Granot i davant seu en Josep Sais

IMATGES / PAPER /
FOTOGRAFIA



Retrat de tres nens.

1958

317.020.261

D'esquerra a dreta: Jaume Pujós Tresserras ,Enriqueta Riera Sureda i Salvador Pujós Tresserras

IMATGES / PAPER /
FOTOGRAFIA

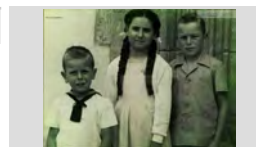

Retrat de tres nens.

1949

317.025.220

German Cartés Sala,Margarita Llinás Puigvert i Cristina Montfuleda Vindual

IMATGES / PAPER /
FOTOGRAFIA



Retrat de tres noies

1940

317.020.137

D'esquerra a dreta: Lola Ramon Castany, Conxita i Lola Congs.

IMATGES / PAPER /
FOTOGRAFIA



Retrat de tres noies a la platja de Lloret.

1971

317.025.116

D'esquerra a dreta: Maria Angels Gimeno González, Conxita Ros Garcés i Carme Abuyé Font

IMATGES / PAPER /
FOTOGRAFIA



RETRAT DE TRES NOIES CAMINANT

1935

317.026.351

D'ESQUERRA A DRETA: LOLA FAURIA COLL, ANTONIA SAYROL ARAÑÓ I N.C.

IMATGES / PAPER /
FOTOGRAFIA



Retrat de tres noies en un hort.

1954

317.025.149

D'esquerra a dreta: Marta Barnés García,Gracieta Roig Fontrodona i Casimira Carbonell Vila

IMATGES / PAPER /
FOTOGRAFIA



Retrat de tres noies.

1943

317.020.072

D'esquerra a dreta: Lola Vila Illas de Can Lleva, la Maria Ramón Castany i la Lola Ramon de Can Dauret

IMATGES / PAPER /
FOTOGRAFIA

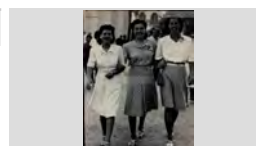

FONS PERSONALS

699 DIVERSOS

028 JOSEP VALLS I ROCA (A) BAMBI

SS 699.028.5000

5000 IMATGES / / /

CONTINGUT

ANYS / TIPOL. DOCUM.

ST

FOTO

Retrat de tres noies.

1962

317.021. 089

D'esquerra a dreta: Montserrat Obiols Lloveras de Cal Tòfol Garriga, Teresa Blanch Soler de Ca l'Evaristo i

IMATGES / PAPER /
FOTOGRAFIA

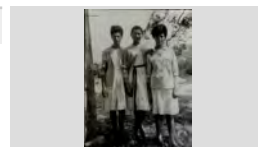

Retrat de tres noies.

1955

317.019.002

Pepita Illa, Maria Rodriguez i Teresita Pons.

IMATGES / PAPER /
FOTOGRAFIA



Retrat de tres nois

1923

317.021. 199

D'esquerra a dreta: Bonaventura Leal Andreu, Esteve Fàbregas Barri i Lluís Soler Bardera a les escoles

IMATGES / PAPER /
FOTOGRAFIA

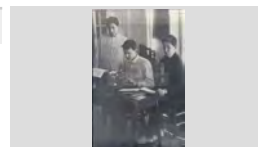

Retrat de tres paletes

1955

317.022.027

D'esquerra a dreta: Josep Llorens Valls en "Joselín", Josep Soler Llorens "noi cervell" i Faustino Franco

IMATGES / PAPER /
FOTOGRAFIA

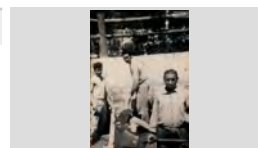

Retrat de tres parelles

1959

317.022.208

D'esquerra a dreta: Paco Costas López, Vicenta Fernandez Morales, Pere Vilà Rayo, Antònia Baltrons LA MASIA DEL PINAR

IMATGES / PAPER /
FOTOGRAFIA



Retrat de tres parelles de joves.

1954

317.019.207

D'esquerra a dreta: Pere Vilà Rayo, Maria Mateo Hernando, Lolita Carbó Frigola, Darwin Ribas Vila,

IMATGES / PAPER /
FOTOGRAFIA



Retrat de tres persones en un mirador.

1975

317.025.254

Maria Concepció Fusellas Adroher, Asunció Adroher Riera i Ventura Fusellas Cruz de Can Barrinas

IMATGES / PAPER /
FOTOGRAFIA



Retrat de tres persones menjant.

1955

317.019.315

D'esquerra a dreta: Jaume Ciuró Baxibern, Narcís Lloveras Llirinós i Montserrat Garriga Ramis.

IMATGES / PAPER /
FOTOGRAFIA



RETRAT DE UNS HOMES ASSEGUTS EN UNES GARRAFES ENTRE ELLS ES PODEN RECOENIXER EN JOAN RIBAS "EL NANO" I EN JOSEP VALLS ROCA

1965

317.026.118

IMATGES / PAPER /
FOTOGRAFIA

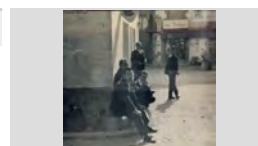

FONS PERSONALS

699 DIVERSOS

028 JOSEP VALLS I ROCA (A) BAMBI

SS 699.028.5000

5000 IMATGES / / /

CONTINGUT

ANYS / TIPOL. DOCUM.

ST

FOTO

Retrat de'estudi

1940

317.022.280

Maria Palaudelmàs Giralte de Can Xardó.

IMATGES / PAPER /
FOTOGRAFIA

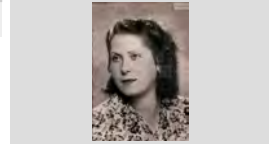

Retrat de grup

1967

317.025.005

D'esquerra a dreta: Anna Costa Quintana, Maria del Pilar, Maria Mercé Bagudanch Magí, Marisol Fontanals,

IMATGES / PAPER /
FOTOGRAFIA



Retrat del matrimoni Valls.

1935

317.019.114

Rosa Gelabert Palau i en Narcís Valls Tortós de Can Ribalau.

IMATGES / PAPER /
FOTOGRAFIA



RETRAT DEL CASAMENT LLORENS - LÓPEZ

1961

317.019.066

Retrat del casament Llorens - López a Sa Caleta, darrere es veu el castell d'en Plaja. D'esquerra a dreta: Trinidad

IMATGES / PAPER /
FOTOGRAFIA



Retrat del grup

1950

317.019.204

Pepeta Domènech amb dos nens N. C. al Passeig Jacint Verdager, al fons el Bar Garbí.

IMATGES / PAPER /
FOTOGRAFIA



Retrat del matrimoni Daura.

1945

317.019.041

Mariano González Rigalós i la Francisca Torres Juanhuix

IMATGES / PAPER /
FOTOGRAFIA

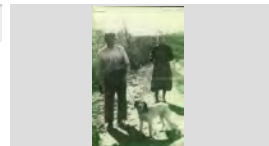

Retrat del matrimoni de Can Barrinas.

1975

317.022.253

Assumpció Adroher Riera i Ventura Fusellas Cruz de Can Barrinas.

IMATGES / PAPER /
FOTOGRAFIA

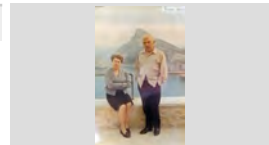

Retrat del matrimoni Vilà.

1920

317.019.113

Isidre Vilà i Gràcia Illas, pares de Quimet Vilà "En Lleva".

IMATGES / PAPER /
FOTOGRAFIA



Retrat dels amos i treballadors de EL RELICARIO en una visita a les caves Castellblanch

1960

317.025.249

Es poden reconèixer en Joan Macià Andreu, Kati Vidal Pí, Joan Antoni Giralte Benedico, Josep Macià Tibau,

IMATGES / PAPER /
FOTOGRAFIA



FONS PERSONALS

699	DIVERSOS		
028	JOSEP VALLS I ROCA (A) BAMBI	SS	699.028.5000
5000	IMATGES / / /		

CONTINGUT	ANYS / TIPOL. DOCUM.	ST	FOTO
RETRAT DELS CAMBRERS I ARTISTES DE LA SALA DE FESTES EL RELICARIO PRIMERA FILA, D'ESQUERRA A DRETA: N.C. I JUAN SOLER SOLER; SEGONA FILA: ANTONIO VILA	1977 IMATGES / PAPER / FOTOGRAFIA	317.026.091	
RETRAT DELS GEGANTS DE LLORET ES NAIS I MISS LING , AL DAVANT UNS CAP GROSSOS	1994 IMATGES / PAPER / FOTOGRAFIA	317.027.242	
Retrat dels germans Agustí. D'esquerra a dreta: Joan Agustí Macià, Agustí Agustí Macià, Pepeta Agustí Macià i Vicens Agustí Macià de	1975 IMATGES / PAPER / FOTOGRAFIA	317.019.052	
Retrat dels germans de Can Tut. D'esquerra a dreta: Romà Barnés Vila, Silvestre Barnés Vila i en Joan Barnés Vila de Can Tut.	1964 IMATGES / PAPER / FOTOGRAFIA	317.019.237	
Retrat dels germans Gallart Torras D'esquerra a dreta: Anna Maria Gallart Torras, Xavier Gallart Torras i Joan Carles Gallart Torras.	1964 IMATGES / PAPER / FOTOGRAFIA	317.020.035	
Retrat dels germans Valls, de Can Ribalaigua. Rosa Valls Roca, en Joan Valls Roca i Josep Valls Roca (nen dintre del cotxet).	1941 IMATGES / PAPER / FOTOGRAFIA	317.019.025	
Retrat den grup Primer fila, d'esquerra a dreta: Antònia Fresneda Moreno, Maria Fontrodona Xifro, Venturita Schilling	1958 IMATGES / PAPER / FOTOGRAFIA	317.020.012	
RETRAT DONA CONXITA PIGUILLEM BASSAS	1936 IMATGES / PAPER / FOTOGRAFIA	317.026.144	
RETRAT DONA PILART RAFART PUIG DE CAN RAFART	1942 IMATGES / PAPER / FOTOGRAFIA	317.027.153	

FONS PERSONALS

699 DIVERSOS

028 JOSEP VALLS I ROCA (A) BAMBI

SS 699.028.5000

5000 IMATGES / / /

CONTINGUT**ANYS / TIPOL. DOCUM.****ST****FOTO**

RETRAT DONA

1955

317.026.267CARME BOSCH UTSET ASSEGUDA AL PASSEIG
MARÍTIM DE TOSSA DE MARIMATGES / PAPER /
FOTOGRAFIA

RETRAT DONA DISFRESSADA

1947

317.026.266PEPITA REBOLLO TIBAU VESTIDA DE MONTJA EN
UNA REPRESENTACIÓ TEATRALIMATGES / PAPER /
FOTOGRAFIA

RETRAT DONA I DOS NENS CAMINANT

1950

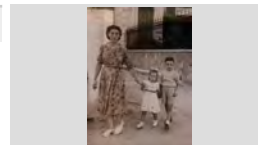
317.026.384ROSA ARBÓ ROCA, ASSUMPCIÓ LLIRINÓS ARBÓ I
JOSEP LLIRINÓS ARBÓ DE CA LA PAUAIMATGES / PAPER /
FOTOGRAFIA

RETRAT DONA I NENA

1964

317.028.059LA MIMI RUSCALLEDA TRESSERRAS EN BRAÇOS
DE LA MARIA RUSCALLEDA GALLART DE CALIMATGES / PAPER /
FOTOGRAFIA

RETRAT DONA PEScant A LA RIERA

1943

317.026.361

LOLA FAURIA COLL DE LA MASIA DEL ROSER

IMATGES / PAPER /
FOTOGRAFIA

RETRAT DONES

1997

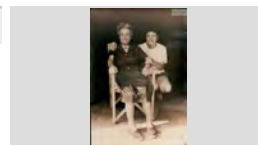
317.027.115D'ESQUERRA A DRETA: MARIA BOADAS BANCELLS
DE CA LA MARE NO VOL I MONTSERRAT OBIOLSIMATGES / PAPER /
FOTOGRAFIA

Retrat dos nois recolzats en una barra

1958

317.025.320D'esquerra a dreta: Ricardo Planas Soliguer de Ca la
Pasotera i Joan Antoni Giralt Benedico de CanIMATGES / PAPER /
FOTOGRAFIA

Retrat dues parelles.

1999

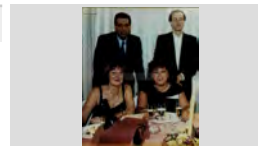
317.019.162Drets: En Joan Soliguer Cabruja i l' Esteve Fábregas
Rebollo; Assegudes : La Griselda Fábregas Rebollo i laIMATGES / PAPER /
FOTOGRAFIA

RETRAT D'UNA DONA

1996

317.027.175

ANNA PLANIOL RIBERA DE CAL BESONS

IMATGES / PAPER /
FOTOGRAFIA

FONS PERSONALS

699 DIVERSOS

028 JOSEP VALLS I ROCA (A) BAMBI

SS 699.028.5000

5000 IMATGES / / /

CONTINGUT**ANYS / TIPOL. DOCUM.****ST****FOTO**

RETRAT E DOS NENS

1945

317.027.252

LURDES BARNÉS I LLUÍS BARNÉS POU

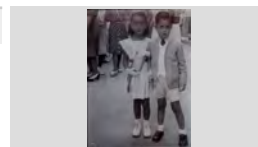
IMATGES / PAPER /
FOTOGRAFIA

Retrat emmarcat

1910

317.025.303

Marina Codina Rodés de Can Mistus

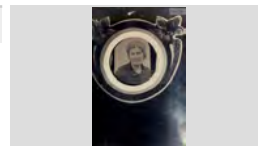
IMATGES / PAPER /
FOTOGRAFIA

Retrat en un àpat.

1965

317.025.051d'esquerra a dreta: Josep Jordá Agustí, en Bitlloc i Joan
Teyra Alimany, el noi TeyraIMATGES / PAPER /
FOTOGRAFIA

Retrat estanquera

1995

317.021.336

Paquita Gelabert Metje

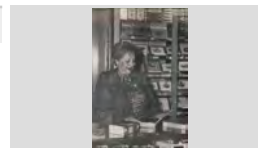
IMATGES / PAPER /
FOTOGRAFIA

RETRAT FAMILIAL CAMINANT

1940

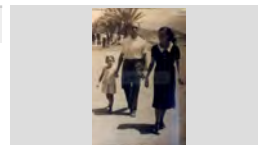
317.027.397TERESA FÁBREGAS FONT (NENA), FRANCESC
FÁBREGAS CASTELLS I FRANCESCA FONT MACIÀIMATGES / PAPER /
FOTOGRAFIA

RETRAT FAMÍLIA

1954

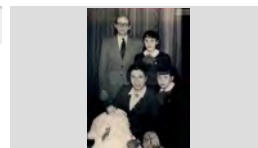
317.026.265DRETS: ESTEVE FÁBREGAS BARRI I ANNA ROSA
FÁBREGAS REBOLLO; ASSEGUDA: CARMEIMATGES / PAPER /
FOTOGRAFIA

RETRAT FAMÍLIA LLORENS PADRÉ

1930

317.027.399DRETES, D'ESQUERRA A DRETA: ROSARIO
LLORENS PADRÉ, ROMÀ LLORENS PADRÉ, I CARMEIMATGES / PAPER /
FOTOGRAFIA

Retrat família Barnés Obiols

1976

317.020.392Montserrat Obiols Lloveras, Sebastià Barnés Guitart i el
nadó Sebastià Barnés Obiols de Can Pepet del Mas.IMATGES / PAPER /
FOTOGRAFIA

RETRAT FAMÍLIA BATLLE MARLÉS

1952

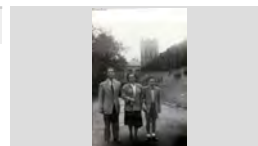
317.026.215D'ESQUERRA A DRETA: ALBERT BATLLE NICOLAU,
CRISTINA MARLÉS CASALÍ I ALBERT BATLLEIMATGES / PAPER /
FOTOGRAFIA

FONS PERSONALS

699 DIVERSOS

028 JOSEP VALLS I ROCA (A) BAMBI

SS 699.028.5000

5000 IMATGES / / /

CONTINGUT

ANYS / TIPOL. DOCUM.

ST

FOTO

RETRAT FAMÍLIA DE CAL DRAGÓ

1956

317.027.217

D'ESQUERRA A DRETA: PEPITO RUSCALLEDA
BATLLE, SOFIA RUSCALLEDA BATLLE, NARCÍS

IMATGES / PAPER /
FOTOGRAFIA



Retrat família de Can Deri.

1990

317.020.223

Dret: Jordi Heredia González; Asseguts: Marc Heredia
González, Joan Heredia Jordi i Mari Carmen González.

IMATGES / PAPER /
FOTOGRAFIA



RETRAT FAMÍLIA DURAN PASTOR

1999

317.028.091

CRISTINA PASTOR AGUSTÍ DE CAN PASTOR, EL
NADÓ TONI DURÁN PASTOR I TONI DURÁN JUAN

IMATGES / PAPER /
FOTOGRAFIA



RETRAT FAMÍLIA ESQUIN AGUSTÍ

1967

317.028.051

ALEJANDRO ESQUIN CHERTA, ANABEL ESQUIN
AGUSTÍ I MARGARITA AGUSTÍ OLIVÉ DE CAN BOLET

IMATGES / PAPER /
FOTOGRAFIA



RETRAT FAMÍLIA FAURIA COLL

1930

317.026.375

D'ESQUERRA A DRETA: JAUME FAURIA BOSCH,
LOLA FAURIA COLL, ROSA COLL GUINART, JULIA

IMATGES / PAPER /
FOTOGRAFIA

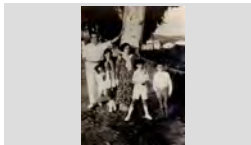

RETRAT FAMÍLIA MERCADER PONT

1953

317.026.189

D'ESQUERRA A DRETA: ANTONIO MERCADER
PONT, MONTSERRAT MERCADER PONT, MIQUEL

IMATGES / PAPER /
FOTOGRAFIA



RETRAT FAMÍLIA TALADA MARTÍNEZ

1945

317.026.224

EN JOAN TALLADA MASCARÓS DE CAN TALLADA I
AZUCENA MARTÍNEZ EGUREN AMB ELS SEUS FILLS

IMATGES / PAPER /
FOTOGRAFIA



RETRAT FAMÍLIA TALLADA MARTÍNEZ

1957

317.027.338

DRETS, D'ESQUERRA A DRETA: JOSEP TALLADA
MARTÍNEZ, ANNA MARIA TALLADA MARTÍNEZ I

IMATGES / PAPER /
FOTOGRAFIA



Retrat família.

1940

317.020.047

D'esquerra a dreta: En Juanillo Martínez Codina, Diego
Martínez Uroz i Nuri Codina Masoliver.

IMATGES / PAPER /
FOTOGRAFIA

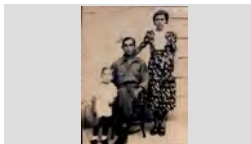

FONS PERSONALS

699 DIVERSOS

028 JOSEP VALLS I ROCA (A) BAMBI

SS 699.028.5000

5000 IMATGES / / /

CONTINGUT

ANYS / TIPOL. DOCUM.

ST

FOTO

RETRAT FAMILIAR A LA PORTA DE LA ESGLÉSIA

1970

317.026.102

CRISTINA ABUYÉ RIBAS, ANTONIO MATA ABUYÉ I ANTONIO MATA VENTURA DE CAN MATAS; AL

IMATGES / PAPER /
FOTOGRAFIA

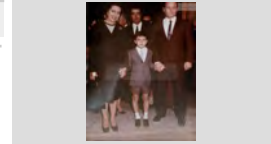

Retrat felicitació de Nadal.

1998

317.025.333

Laia Gilibert Pastor de Can Pastor

IMATGES / PAPER /
FOTOGRAFIA



RETRAT GRUP A LA PORTA D'UNA ERMITA

1997

317.027.179

ANNA DOMÉNECH COLL, MARIA TERESA COLL VILA I JOAN DOMÉNECH MONER

IMATGES / PAPER /
FOTOGRAFIA

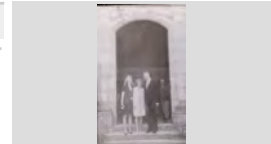

RETRAT GRUP D'AVIS

1992

317.028.155

DRETS, D'ESQUERRA A DRETA: JOAQUIM VILA ILLAS, N.C. I N.C.; ASSEGUTS: JOSEP RAURELL

IMATGES / PAPER /
FOTOGRAFIA



RETRAT GRUP DE NENS

1979

317.028.171

DISFRESSATS A LA FESTA DE CELEBRACIÓ DEL ANY INTERNACIONAL DEL NEN

IMATGES / PAPER /
FOTOGRAFIA



Retrat grup.

1935

317.021.003

D'esquerra a dreta: Victòria Valls Raurell, N. C., Ramon Ribas Valls, Antònia Ribas Valls, N. C. i Joan Valls Sala.

IMATGES / PAPER /
FOTOGRAFIA



Retrat grup.

1964

317.021.036

D'esquerra a dreta: Francisco Cama Roig, Angeleta Graupera Miquel i en Josep Carbó Vila.

IMATGES / PAPER /
FOTOGRAFIA

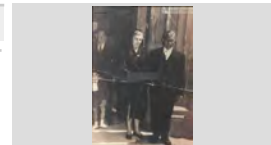

Retrat grup.

1945

317.019.102

Es poden reconèixer, dretes: Concepció Font Pujol (la de l'esquerra). Ajupits: El segon per l'esquerra Pere

IMATGES / PAPER /
FOTOGRAFIA



RETRAT HOME

1970 ca

317.026.002

JAUME DULSAT LLINÁS

IMATGES / PAPER /
FOTOGRAFIA

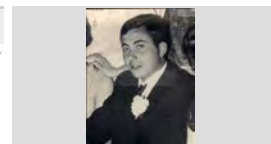

FONS PERSONALS

699 DIVERSOS

028 JOSEP VALLS I ROCA (A) BAMBI

SS 699.028.5000

5000 IMATGES / / /

CONTINGUT

ANYS / TIPOL. DOCUM.

ST

FOTO

RETRAT HOME MOSTRAN TROFEUS

1996

317.027.275

MIQUEL JOALS MATIES "EL NOI PATELET" CAMPIÓ
D'ESPANYA DE TIR OLÍMPIC CATEGORIA VETERANS

IMATGES / PAPER /
FOTOGRAFIA



RETRAT MARE I FILL

1931

317.027.282

LEOCADIA SALICRÚ RODÉS I JOAN PUIGVERT
SALICRÚ DE CAL BURRIQUEÑO

IMATGES / PAPER /
FOTOGRAFIA

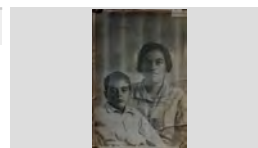

RETRAT MARE I FILL

1986

317.026.237

MARIA LUISA BENITO BILBAO I JOSEP AGUSTÍ
BENITO

IMATGES / PAPER /
FOTOGRAFIA



Retrat mare i fill

1985

317.022.298

Nati Giralt Giralt i Quim Planellas Giralt, de Can Gustuo
Ley

IMATGES / PAPER /
FOTOGRAFIA



RETRAT MARE I FILLA

1950

317.026.113

MARIA MORÉ BASSART DE CAN MORÉ AMB LA
SEVA FILLA MARIA ASUNCIÓ COMAS MORÉ

IMATGES / PAPER /
FOTOGRAFIA



Retrat mare i filla

1937

317.022.336

Rosita Frigola Tarrés i la nena Lolita Carbó Frigola de
Can Carbó

IMATGES / PAPER /
FOTOGRAFIA



RETRAT MARE I FILL

1944

317.027.126

CRISTINA MONER BASSART DE CAN GRAU BALLEM
I JOAN DOMÉNECH MONER

IMATGES / PAPER /
FOTOGRAFIA

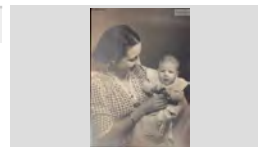

Retrat matrimoni

1955

317.020.356

Marina Regí Puig i Amadeu Ribas Guitarra , de Can
Sargas.

IMATGES / PAPER /
FOTOGRAFIA



RETRAT NADÓ

1951

317.027.151

JOSEP COMAS MORÉ DE CAN MORÉ

IMATGES / PAPER /
FOTOGRAFIA

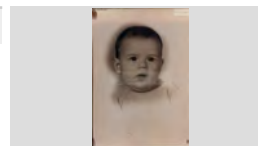

FONS PERSONALS

699 DIVERSOS

028 JOSEP VALLS I ROCA (A) BAMBI

SS 699.028.5000

5000 IMATGES / / /

CONTINGUT**ANYS / TIPOL. DOCUM.****ST****FOTO**

Retrat nadó.

1959

317.020.167

Joan Carles Gallart Torras, de Can Trons.

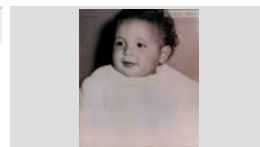
IMATGES / PAPER /
FOTOGRAFIA

Retrat nen

1965

317.020.039

Xavier Gallart Torras de Can Trons

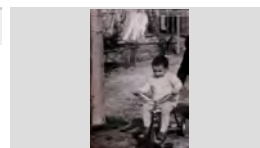
IMATGES / PAPER /
FOTOGRAFIA

Retrat nen.

1955

317.021.207

Josep Maria Riera Carbonell de Can Sargantana

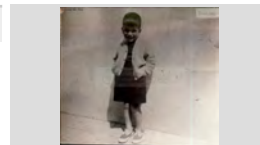
IMATGES / PAPER /
FOTOGRAFIA

RETRAT NENA

1972

317.026.395

ROSA MARIA TARÍN LLIRINÓS DE CA LA PAUA

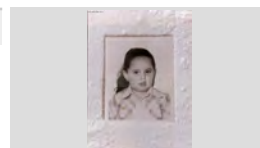
IMATGES / PAPER /
FOTOGRAFIA

Retrat nena.

1936

317.021.248

Roser Barnés Ramón de Cal Tut.

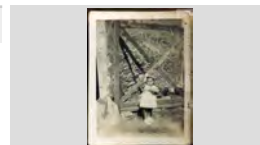
IMATGES / PAPER /
FOTOGRAFIA

RETRAT NOIA

1960

317.026.112MARIA CARMÉ AGUSTÍ FLORES DE CAN JOAN
AGUSTÍIMATGES / PAPER /
FOTOGRAFIA

RETRAT NOIA

1960

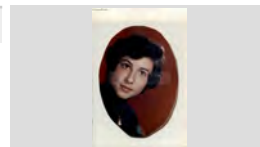
317.026.111MONTSERRAT AGUSTÍ FLORES DE CAN JOAN
AGUSTÍIMATGES / PAPER /
FOTOGRAFIA

Retrat noia.

1928

317.019.297

Maria Giralt Giralt de Can Rubiño.

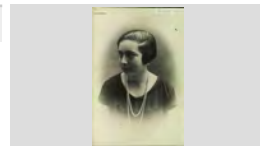
IMATGES / PAPER /
FOTOGRAFIA

Retrat noies.

1936

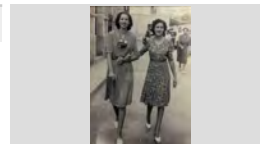
317.020.078Lola Ramon de Can Dauret i la Lola Vila Illas de Can
Lleva.IMATGES / PAPER /
FOTOGRAFIA

FONS PERSONALS

699 DIVERSOS

028 JOSEP VALLS I ROCA (A) BAMBI

SS 699.028.5000

5000 IMATGES / / /

CONTINGUT

ANYS / TIPOL. DOCUM.

ST

FOTO

RETRAT NOIS AMB UN NINOT DE NEU

1962

317.027.356

D'ESQUERRA A DRETA: MIQUEL INGLÉS ESQUEU,
JOSEP INGLÉS ESQUEU DE CAN PELABURROS I

IMATGES / PAPER /
FOTOGRAFIA



RETRAT PARE I FILL

1940

317.027.089

EN RAMÓN BORRELL BADIA AMB EL SEU PARE
FRANCESC BORRELL CODINA DE CAN BORRELL

IMATGES / PAPER /
FOTOGRAFIA

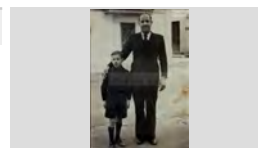

RETRAT PARE I FILLA

1967

317.028.182

BEATRIU BARNÉS BARRALLÓN I LLUÍS BARNÉS
POU DE CAN BALDIRI BARNÉS ASSEGUTS EN UN

IMATGES / PAPER /
FOTOGRAFIA



RETRAT PARE I FILLA

1990

317.028.019

SILVIA LAMOGLIA PUIG I ANTONIO LAMOGLIA VIVES
"EN TONI DEL NOU ORLEANS"

IMATGES / PAPER /
FOTOGRAFIA



RETRAT PARE I FILLA AL COSTAT D'UNA BARCA

1955

317.026.039

CARME ABUYÉ FONT I JUANITO ABUYÉ COLOM DE
CAN CONTE

IMATGES / PAPER /
FOTOGRAFIA



RETRAT PARELLA

1955

317.027.118

PEPET GALÍ VILASECA DE CAN GALÍ I GRACIA
TIBAU FERRER

IMATGES / PAPER /
FOTOGRAFIA

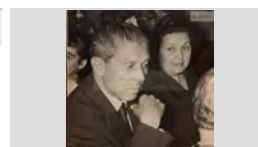

RETRAT PARELLA A LA PLATJA

1953

317.027.286

CRISTINA BARRALLÓN MOULÍN I LLUÍS BARNÉS
POU DE CAN BALDIRI BARNÉS

IMATGES / PAPER /
FOTOGRAFIA



RETRAT PARELLA D'AVIS

1998

317.028.032

CARME ROCA GIRONÉS "LA CARMETA DE LA LLET" I
JOAN CARBONELL AYMERICH MOSTRANT UN

IMATGES / PAPER /
FOTOGRAFIA

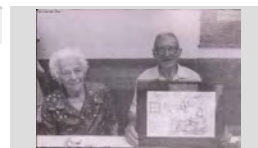

RETRAT PARELLA D'AVIS

1996

317.028.057

FRANCESC SOLER BLAY "EN BLAY" I CRISTINA
RUSCALLEDA BATLLE DE CAL DRAGÓ, ELL SEMBLA

IMATGES / PAPER /
FOTOGRAFIA



FONS PERSONALS

699 DIVERSOS

028 JOSEP VALLS I ROCA (A) BAMBI

SS 699.028.5000

5000 IMATGES / / /

CONTINGUT**ANYS / TIPOL. DOCUM.****ST****FOTO**

Retrat parella.

1995

317.021.007

Conchita Cid Burgos i José Luís Campillo Fernández, "el peluquero".

IMATGES / PAPER /
FOTOGRAFIA

Retrat parella.

1918

317.019.050

Fèlix Pons Romani i Francesca Baltrons Verdalet, de Can Sabata.

IMATGES / PAPER /
FOTOGRAFIA

Retrat parella.

1966

317.020.099

Joan Agustí de can Juriola i Laieta Marquès Mont de ca l'Artur Cadirer.

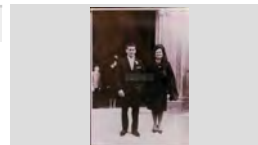
IMATGES / PAPER /
FOTOGRAFIA

Retrat parella.

1996

317.020.178

Josep Valls Roca de Can Ribalaigua i Anna Maria Vives Sambola.

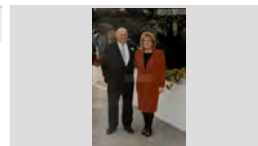
IMATGES / PAPER /
FOTOGRAFIA

Retrat parella.

1960

317.020.179

Juanito Vidal i Cristina Vidal de Can Petis

IMATGES / PAPER /
FOTOGRAFIA

Retrat parella.

1970

317.020.098

Maria Colomer Roca i Pitu Colomer Roca en " Gaumon ", darrere l' Amadeu Gabarró Potau.

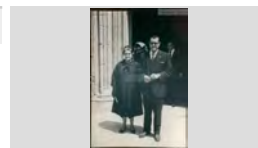
IMATGES / PAPER /
FOTOGRAFIA

Retrat parella.

1970

317.019.263

Pepito Fornés Alegret i la Carmen Trías Viadé de ca l'Alegret.

IMATGES / PAPER /
FOTOGRAFIA

Retrat parella.

1965

317.020.046

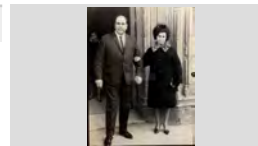

Rafel Carbó Giralt i la Lolita Vendrell Canals .

IMATGES / PAPER /
FOTOGRAFIARETRAT POLÍTICA A LA SALA DE PLENS DE
L'AJUNTAMENT
MARITIN CABAÑAS SALAMERO

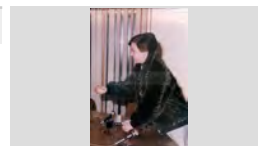
1981

317.026.227IMATGES / PAPER /
FOTOGRAFIA

FONS	PERSONALS
699	DIVERSOS
028	JOSEP VALLS I ROCA (A) BAMBI SS 699.028.5000
5000	IMATGES / / /

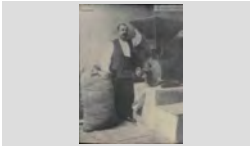
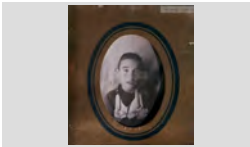
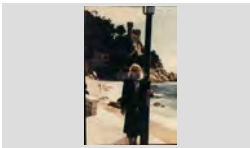
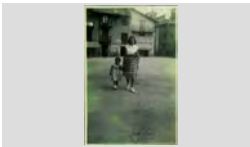
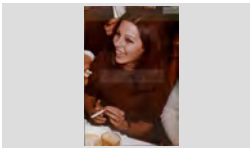
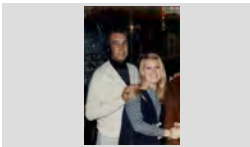
CONTINGUT	ANYS / TIPOL. DOCUM.	ST	FOTO
Retrat típic de la escola Josep Carbonell Camps es noi Bana	1950 ca IMATGES / PAPER / FOTOGRAFIA	317.025.356	
Retrat. Cristina Costa Clapés	1975 IMATGES / PAPER / FOTOGRAFIA	317.019.283	
Retrat. Joan Moner treballant amb una màquina de moldre el gra.	1925 IMATGES / PAPER / FOTOGRAFIA	317.019.124	
Retrat. Josep Cuartero Montfuleda, de Can Julio Sereno.	1955 IMATGES / PAPER / FOTOGRAFIA	317.020.023	
Retrat. Maria Boada Oliveras de Can Pepet dels ànecs a Sa Caleta, amb el Castell d'en Plaja al fons.	1985 IMATGES / PAPER / FOTOGRAFIA	317.019.322	
Retrat. Pepita Macià Mir i Pilar Macià Tibau de Can Marol	1949 IMATGES / PAPER / FOTOGRAFIA	317.020.008	
RETRATD'UN DONA CARME ABUYÉ FONT DE CAL ABUYÉ	1970 IMATGES / PAPER / FOTOGRAFIA	317.026.067	
RETRATD'UN PARELLA JOSEP JORDÀ AGUSTÍ DE CAN BICLLOC I MARIA SILVIA EMMENS	1975 IMATGES / PAPER / FOTOGRAFIA	317.027.053	
Retratde grup D'esquerra a dreta:: Pepito Enric Gispert, Joan Domènech Moner, Jaume Fernández (de costat), N. C.,	1980 IMATGES / PAPER / FOTOGRAFIA	317.021.001	

FONS PERSONALS

699 DIVERSOS

028 JOSEP VALLS I ROCA (A) BAMBI

SS 699.028.5000

5000 IMATGES / / /

CONTINGUT**ANYS / TIPOL. DOCUM.****ST****FOTO**

Retrst d'uns avis en un gronxador.

1983

317.019.228

Asseguts; En Miquel Costa Planelles i la Rossita Cabra
Cornellá; dret en Paco Arpi BailsIMATGES / PAPER /
FOTOGRAFIA

RETRT D'UNA PARELLA

1940

317.027.114

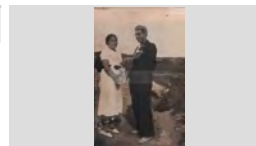
ROSITA CABRA CORNELLÁ I SALVADOR COMAS
PLANETIMATGES / PAPER /
FOTOGRAFIA

RETRT DE GRUP

1940

317.026.179

D'ESQUERRA A DRETA: CONXITA AGUSTÍ ALBA DE
CAN BOLET, LOLA COLLS MAS DE CAN GINESTA IIMATGES / PAPER /
FOTOGRAFIA

Retrnat d'una parella

1965

317.025.007

Nuri Solé Campañó i Narcís Pagés Palomeras, en Siset

IMATGES / PAPER /
FOTOGRAFIA

SOBRE EN BLANC

2020

317.027.177

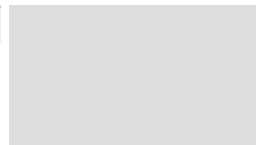
IMATGES / PAPER /
FOTOGRAFIA

Sopar VII aniversari de la Penya Barcelonista de Lloret

1982

317.021. 138

D'esquerra a dreta: Josep Velis Sagrera , Montserrat
Austrich Xarbau , Narcís Bosch Martí i Pepita CardonaIMATGES / PAPER /
FOTOGRAFIA

Targeta d'Identitat de la Companyia de Ferrocarrils.

1940

317.019.104

Targeta de la Matilde Planet Rosell expedida a Mataró
per tal de poder viatjar amb tren.IMATGES / PAPER /
FOTOGRAFIA

TIRADA A L'ART

1994

317.028.150

D'ESQUERRA A DRETA: JOAN COLL DE CAN
GINESTA, JOAN PORTÉS SABATER DE CAN SIMEÓNIMATGES / PAPER /
FOTOGRAFIA

TIRADA A L'ART

1992

317.028.148

D'ESQUERRA A DRETA: SIMÓN SÁNCHEZ ZAFRA
"EN SIMÓN", LLUÍS RÓS POCH DE CAN ROSEGONS IIMATGES / PAPER /
FOTOGRAFIA

FONS PERSONALS

699 DIVERSOS

028 JOSEP VALLS I ROCA (A) BAMBI

SS 699.028.5000

5000 IMATGES / / /

CONTINGUT**ANYS / TIPOL. DOCUM.****ST****FOTO**

TOCANT L'ACORDIÓ I CANTANT EN UN APLEC

1945

317.026.122

PRIMERA FILA: PILAR RIBAS VIÑOLAS, JULIÀ FAURIA COLL I JOAQUIM LEAL ANDREU. SEGONA

IMATGES / PAPER /
FOTOGRAFIA

Treballadors impremta Santa Cristina

1965

317.022.338

Drets, d'esquerra a dreta: Jaume Relat Pla, Josep Ribera Cardona, Joan Carbó i Lolita Felip Rodríguez; Ajupit;

IMATGES / PAPER /
FOTOGRAFIA

TREBALLADORS SALA DE FESTES EL RELICARI

1966

317.027.332

PRIEMRA FILA, D'ESQUERRA A DRETA: PEPET BONHOMME GINABREDA, VENTURA RECARTE

IMATGES / PAPER /
FOTOGRAFIA

TRES DONES EN UN CAMÍ

1970

317.026.056

D'ESQUERRA A DRETA: ROSA AUSTRICH FARNÉS DE CAL GORGUE BLANCH, CARMETA MARQUÉS

IMATGES / PAPER /
FOTOGRAFIA

Tres homes en una taula.

1964

317.019.314

D'esquerra a dreta: Marcel Gallart Massons, Joan Draper Montero i Joan Pibernat Bosch

IMATGES / PAPER /
FOTOGRAFIA

Tres persones parlant.

1965

317.019.252

D'esquerra a dreta: N.C., Agustí Bonet Prats de Can Vadó Pastor i en Rafel Costa Planellas

IMATGES / PAPER /
FOTOGRAFIA

Tres retrats en una sola imatge.

1880

317.019.111

Tres retrats de personatges antics sense identificar.

IMATGES / PAPER /
FOTOGRAFIA

Trobada de pares de l'Esplai, grup Dofins.

1999

317.020.169

Es pot veure els adults Ramon Castiella, Joan Macià, Lola Jordi, Jordi Sala i Milagros i Sole Escribano.

IMATGES / PAPER /
FOTOGRAFIA

Uns amics bebent i fent all i oli.

1970

317.021. 109

En Jordi Austrich Viñolas, en Jordi del "carro" fent all i oli.

IMATGES / PAPER /
FOTOGRAFIA

FONS	PERSONALS
699	DIVERSOS
028	JOSEP VALLS I ROCA (A) BAMBI SS 699.028.5000
5000	IMATGES / / /

CONTINGUT	ANYS / TIPOL. DOCUM.	ST	FOTO
VI NIT DE L'ESPORT JOSÉ CARLOS RAMOS CATÁ AMB UN TROFEU	1976 IMATGES / PAPER / FOTOGRAFIA	317.028.088	
VI NIT DE L'ESPORT PILAR AUSTRICH LLIRINÓS DE CAN RAMS I JOAN BERTRÁN GELABERT DE CAN BERTRÁN AMB ELS	1976 IMATGES / PAPER / FOTOGRAFIA	317.028.137	
VI NIT DE L'ESPORT SISCU MARCOS ARAUJO "EN MARCOS" AMB UN TROFEU	1976 IMATGES / PAPER / FOTOGRAFIA	317.028.083	
VIII NIT DE L'ESPORT LORENZO REINA ZAMBRANO PRESIDENT DEL CLUB BALONMANO FEMENÍ LLORET MOSTRANT EL	1978 IMATGES / PAPER / FOTOGRAFIA	317.028.188	
VIII NIT DE L'ESPORT PITU GIRBENT ROMEO MOSTRANT EL TROFEU ESPORT LLORETENC EN EL TRANCURS DEL SOPAR	1978 IMATGES / PAPER / FOTOGRAFIA	317.028.181	
XIII NIT DE L'ESPORT D'ESQUERRA A DRETA: MARIANO MOLINA HERNÁNDEZ, MARIA FÁBREGAS, LLUÍS VENTURA	1983 IMATGES / PAPER / FOTOGRAFIA	317.028.027	
XX NIT DE L'ESPORT L'ALCALDE DE LLORET JOSEP SALA MONTERO FENT ENTREGA A DARWIN AUSTRICH MARTELL	1993 IMATGES / PAPER / FOTOGRAFIA	317.028.025	
XXV NIT DE L'ESPORT ANTONIO ALCARAZ ESQUEU DE CAN PELABURROS MOSTRANT UNA PLACA REBUDA A LA NIT DE	1998 IMATGES / PAPER / FOTOGRAFIA	317.028.062	
XXV NIT DE L'ESPORT JAUME OMS GIRBENT DE CAN GIRBENT, JAUME OMS HERNÁNDEZ I MONTSERRAT HERNÁNDEZ	1998 IMATGES / PAPER / FOTOGRAFIA	317.027.325	



FONS	PERSONALS		
699	DIVERSOS		
028	JOSEP VALLS I ROCA (A) BAMBI	SS	699.028.7000
7000	AUDIOVISUALS / / /		

CONTINGUT	ANYS / TIPOL. DOCUM.	ST	FOTO
Filmacions diverses Festa Major Estiu Santa Cristina 1986 gravades de la televisió en cinta magnètica	1986 AUDIOVISUALS / CINTA ANALÒGICA / VHS E 180	387.001.001	
SANTA CRISTINA 1986			
Filmacions diverses Lloret 1930 a 2005 gravades de la televisió en cinta magnètica vídeocasset VHS A interior de la funda protectora hi ha les següents anotacions: RECULL FILMACIONS DIVERSES	1930 / 2005 AUDIOVISUALS / CINTA ANALÒGICA / VHS E 240	387.002.001	



FONS	PERSONALS		
699	DIVERSOS		
028	JOSEP VALLS I ROCA (A) BAMBI	SS	699.028.8000
8000	OBJECTES / / /		

CONTINGUT	ANYS / TIPOL. DOCUM.	ST	FOTO
Estructura àlbum.	1995 / 2005	086.439.001	
	OBJECTES / CARTRÓ / ÀLBUM		
<i>PERSONATGES I GENT DE LLORET N° 7 [sic]</i>			
Estructura àlbum.	1995 / 2005	086.439.002	
	OBJECTES / CARTRÓ / ÀLBUM		
<i>VISTAS GENERALS N°5 [sic]</i>			
Estructura àlbum.	1995 / 2005	086.439.003	
	OBJECTES / CARTRÓ / ÀLBUM		
<i>BARQUES I PESCADORS N°1 [sic]</i>			
Estructura àlbum.	1995 / 2005	086.439.004	
	OBJECTES / CARTRÓ / ÀLBUM		
<i>SANT PERE DEL BOSC N°2 [sic]</i>			
Estructura àlbum.	1995 / 2005	086.440.001	
	OBJECTES / CARTRÓ / ÀLBUM		
<i>BARCAS I VAIXELLS N°2 [sic]</i>			
Estructura àlbum.	1995 / 2005	086.440.002	
	OBJECTES / CARTRÓ / ÀLBUM		
<i>AJUNTAMENT N°2 [sic]</i>			
Estructura àlbum.	1995 / 2005	086.440.003	
	OBJECTES / CARTRÓ / ÀLBUM		
<i>SANTA CRISTINA N°1 [sic]</i>			
Estructura àlbum.	1995 / 2005	086.440.004	
	OBJECTES / CARTRÓ / ÀLBUM		
<i>BALL DE PLAÇA N°1 [sic]</i>			
Estructura àlbum.	1995 / 2005	086.571.001	
	OBJECTES / CARTRÓ / ÀLBUM		
<i>CARNESTOLTES N°3 [sic]</i>			



FONS	PERSONALS	
699	DIVERSOS	
028	JOSEP VALLS I ROCA (A) BAMBI	SS 699.028.8000
8000	OBJECTES / / /	

CONTINGUT	ANYS / TIPOL. DOCUM.	ST	FOTO
Estructura àlbum.	1995 / 2005	086.571.002	
	OBJECTES / CARTRÓ / ÀLBUM		
<i>XINO XANO N°1 [sic]</i>			
Estructura àlbum.	1995 / 2005	086.571.003	
	OBJECTES / CARTRÓ / ÀLBUM		
<i>CASAS DE PAGÉS N°1 [sic]</i>			
Estructura àlbum.	1995 / 2005	086.571.004	
	OBJECTES / CARTRÓ / ÀLBUM		
<i>TEATRE N°1 [sic]</i>			
Estructura àlbum.	1995 / 2005	086.572.001	
	OBJECTES / CARTRÓ / ÀLBUM		
<i>CASAMENTS N°3 [sic]</i>			
Estructura àlbum.	1995 / 2005	086.572.002	
	OBJECTES / CARTRÓ / ÀLBUM		
<i>PAGESUS I CAZADORS N°2 [sic]</i>			
Estructura àlbum.	1995 / 2005	086.572.003	
	OBJECTES / CARTRÓ / ÀLBUM		
<i>ANUNCIS I PROGRAMAS N°4 [sic]</i>			
Estructura àlbum.	1995 / 2005	086.572.004	
	OBJECTES / CARTRÓ / ÀLBUM		
<i>ALTRES ESPORTS N°2 [sic]</i>			
Estructura àlbum.	1995 / 2005	086.573.001	
	OBJECTES / CARTRÓ / ÀLBUM		
<i>CHRISTMAS N°1 [sic]</i>			
Estructura àlbum.	1995 / 2005	086.573.002	
	OBJECTES / CARTRÓ / ÀLBUM		
<i>PROYEGTES INAUGURACIONS I VARIS N°2 [sic]</i>			



FONS	PERSONALS	
699	DIVERSOS	
028	JOSEP VALLS I ROCA (A) BAMBI	SS 699.028.8000
8000	OBJECTES / / /	

CONTINGUT	ANYS / TIPOL. DOCUM.	ST	FOTO
Estructura àlbum.	1995 / 2005	086.573.003	
	OBJECTES / CARTRÓ / ÀLBUM		
<i>FUTBOL N°4 [sic]</i>			
Estructura àlbum.	1995 / 2005	086.573.004	
	OBJECTES / CARTRÓ / ÀLBUM		
<i>SPECIAL OLYMPICS I ALTRES N°1 [sic]</i>			
Estructura àlbum.	1995 / 2005	086.574.001	
	OBJECTES / CARTRÓ / ÀLBUM		
<i>DIBUIX D'BROMA N°2 [sic]</i>			
Estructura àlbum.	1995 / 2005	086.574.002	
	OBJECTES / CARTRÓ / ÀLBUM		
<i>DIBUIX N°1 [sic]</i>			
Estructura àlbum.	1995 / 2005	086.574.003	
	OBJECTES / CARTRÓ / ÀLBUM		
<i>MISS I PUBILLAS N°1 [sic]</i>			
Estructura àlbum.	1995 / 2005	086.574.004	
	OBJECTES / CARTRÓ / ÀLBUM		
<i>TORRE CAPDERA N°1 [sic]</i>			
Estructura àlbum.	1995 / 2005	086.575.001	
	OBJECTES / CARTRÓ / ÀLBUM		
<i>LAMINAS N°2 [sic]</i>			
Estructura àlbum.	1995 / 2005	086.575.002	
	OBJECTES / CARTRÓ / ÀLBUM		
<i>SALES D'FESTES HOTELS - BARS N°2 [sic]</i>			
Estructura àlbum.	1995 / 2005	086.575.003	
	OBJECTES / CARTRÓ / ÀLBUM		
<i>CASTELL DE SANT-JOAN N°1 [sic]</i>			



FONS	PERSONALS	
699	DIVERSOS	
028	JOSEP VALLS I ROCA (A) BAMBI	SS 699.028.8000
8000	OBJECTES / / /	

CONTINGUT	ANYS / TIPOL. DOCUM.	ST	FOTO
Estructura àlbum.	1995 / 2005	086.575.004	
	OBJECTES / CARTRÓ / ÀLBUM		
<i>LES ALEGRIES N°1 [sic]</i>			
Estructura àlbum.	1995 / 2005	086.576.001	
	OBJECTES / CARTRÓ / ÀLBUM		
<i>REIS-MAGS N°1 [sic]</i>			
Estructura àlbum.	1995 / 2005	086.576.002	
	OBJECTES / CARTRÓ / ÀLBUM		
<i>CURIOSITATS I EXCAVACIONS N°1 [sic]</i>			
Estructura àlbum.	1995 / 2005	086.576.003	
	OBJECTES / CARTRÓ / ÀLBUM		
<i>TEMPORALS N°1 [sic]</i>			
Estructura àlbum.	1995 / 2005	086.576.004	
	OBJECTES / CARTRÓ / ÀLBUM		
<i>COR DE MARIA N°1 [sic]</i>			
Estructura àlbum.	1995 / 2005	086.577.001	
	OBJECTES / CARTRÓ / ÀLBUM		
<i>CAN XARDÓ - FALANGE N°1 [sic]</i>			
Estructura àlbum.	1995 / 2005	086.577.002	
	OBJECTES / CARTRÓ / ÀLBUM		
<i>CASINOS N°1 [sic]</i>			
Estructura àlbum.	1995 / 2005	086.577.003	
	OBJECTES / CARTRÓ / ÀLBUM		
<i>ERNEST-ADLER N°1 [sic]</i>			
Estructura àlbum.	1995 / 2005	086.578.001	
	OBJECTES / CARTRÓ / ÀLBUM		
<i>SARDANAS N°1 [sic]</i>			



FONS PERSONALS

699 DIVERSOS

028 JOSEP VALLS I ROCA (A) BAMBI

SS 699.028.8000

8000 OBJECTES / / /

CONTINGUT

ANYS / TIPOL. DOCUM.

ST

FOTO

Estructura àlbum.

1995 / 2005

086.578.002

OBJECTES / CARTRÓ / ÀLBUM

HOTELS DE LLORET N°1 [sic]

Estructura àlbum.

1995 / 2005

086.578.003

OBJECTES / CARTRÓ / ÀLBUM

TEATRE LA-BELLA DOLORES N°1 [sic]

Estructura àlbum.

1995 / 2005

086.578.004

OBJECTES / CARTRÓ / ÀLBUM

COCHES / SANT CRISTOFOL N°1 [sic]

Estructura àlbum.

1995 / 2005

086.579.001

OBJECTES / CARTRÓ / ÀLBUM

SANTA-CLOTILDE N°1 [sic]

Estructura àlbum.

1995 / 2005

086.579.002

OBJECTES / CARTRÓ / ÀLBUM

L'ANGEL / SANT-QUIRZE N°1 [sic]

Estructura àlbum.

1995 / 2005

086.579.003

OBJECTES / CARTRÓ / ÀLBUM

SANT-ANTONI ABAD N°1 [sic]

Estructura àlbum.

1995 / 2005

086.579.004

OBJECTES / CARTRÓ / ÀLBUM

DIUMENGE D'-RAMS N°1 [sic]

Estructura àlbum.

1995 / 2005

086.580.001

OBJECTES / CARTRÓ / ÀLBUM

HOSPITAL VELL-I-NOU-I-GERIATRIC N°1 [sic]

Estructura àlbum.

1995 / 2005

086.580.002

OBJECTES / CARTRÓ / ÀLBUM

BARRI DEL MOLÍ I ALTRES N°1 [sic]



FONS	PERSONALS		
699	DIVERSOS		
028	JOSEP VALLS I ROCA (A) BAMBI	SS	699.028.8000
8000	OBJECTES / / /		

CONTINGUT	ANYS / TIPOL. DOCUM.	ST	FOTO
Estructura àlbum.	1995 / 2005	086.580.003	
	OBJECTES / CARTRÓ / ÀLBUM		
<i>SERBEI MILITAR N°1 [sic]</i>			
Estructura àlbum.	1995 / 2005	086.580.004	
	OBJECTES / CARTRÓ / ÀLBUM		
<i>LA INDÚSTRIA SURO-TAPERA - INDUSTRIA TEXTIL</i>			