



# FONS PERSONALS

Descripció i inventari del fons

**699.028 JOSEP VALLS i ROCA (a) *BAMBI***

Cessió: Josep Valls i Roca (a) *Bambi*

Actualització: quart trimestre 2021



Ajuntament de  
Lloret de Mar

**SAMLM**  
SERVEI D'ARXIU MUNICIPAL DE LLORET DE MAR

# Descripció del fons

699.028 Josep Valls i Roca (a) *Bambi*



# FITXA DE DESCRIPCIÓ

## 1 ÀREA D'IDENTIFICACIÓ

### 1.1 Codi de referència

Codi país CAT Codi arxiu SAMLM Codi 699.028

### 1.2 Nivell de descripció

Inventari de fons documental personal.

### 1.3 Títol del fons / subfons

FONS PERSONALS. DIVERSOS. JOSEP VALLS i ROCA (a) *BAMBI*

### 1.4 Dates de formació

- Dates de creació: 1860 / 2016
- Dates d'agregació: 1960 ca / 2016

### 1.5 Volum i suport

- Text: 2 registres
- Material de difusió: 1 registre
- Imatges: 5.372registres.
- Audiovisuals: 2 registres.
- Objectes: 47 registres

TOTAL: 8,0 ml

## 2. ÀREA DE CONTEXT

### 2.1 Nom(s) del(s) productor(s)

Josep Valls i Roca (a) *Bambi*

### 2.2 Història de l'organisme / Biografia del productor

El Sr. Valls és un conegut col·leccionista lloretenc especialitzat en fotografies de tot tipus d'elements i objectes curiosos. També és fotògraf *amateur* i ha participat activament a la vida associativa local, especialment després del 1987, quan va patir un important accident laboral que el va apartar de la feina com a operari de la construcció. El Sr. Valls, conegut popularment a Lloret com *Bambi*, es va fer molt popular a la vila gràcies a l'exposició temàtica anual que preparava amb les seves col·leccions



fotogràfiques tot coincidint amb la Festa Major d'Hivern de Sant Romà, tradició que es va mantenir entre els anys 1997 i 2013.

### **2.3 Història arxivística**

La documentació s'ha anat concentrant al domicili del Sr. Valls al barri de Mas Vilà al llarg dels anys fins a la cessió documental.

### **2.4 Dades sobre l'ingrés**

La documentació ha entrat al SAMLM mitjançant diversos ingressos extraordinaris.

## **3. ÀREA DE CONTINGUT I ESTRUCTURA**

### **3.1 Abast i contingut informatius**

La documentació recull les aficions i activitats del Sr. Valls com a col·leccionista i fotògraf *amateur*.

### **3.2 Sistemes d'organització**

La documentació es guarda en caps normalitzades i es troba en bones condicions de conservació en els dipòsits del Servei d'Arxiu Municipal de Lloret de Mar.

L'organització documental s'ha fet seguint un quadre de classificació de caràcter funcional.

### **3.3 Avaluació, tria i eliminació**

El conjunt format per la col·lecció fotogràfica va ser sotmès a un procés d'avaluació i eliminació de còpies duplicades.

### **3.4 Incrementos**

És possible que en un futur es facin noves aportacions.

## **4. ÀREA DE CONDICIONS D'ACCÉS I ÚS**

### **4.1 Condicions d'accés**

La documentació d'aquest fons és d'accés públic, mentre es mantingui en bon estat de conservació.



## **4.2 Condicions de reproducció**

Se'n permet la reproducció amb mitjans reprogràfics que no suposin perjudici per a la conservació adequada de la documentació. La reproducció de documentació sotmesa a la legislació sobre drets d'autoria i/o protecció de dades de caràcter personal requerirà autorització prèvia.

## **4.3 Llengua i escriptura**

La pràctica totalitat de la documentació està en català i castellà en alfabet llatí.

## **4.4 Característiques físiques i requeriments tècnics (Conservació)**

La documentació es conserva en dipòsits condicionats a una temperatura de 18º C i a una humitat relativa del 50%.

En general es troba en bon estat de conservació i s'hi pot accedir de manera directa.

## **4.5 Instruments de descripció**

Hi ha un inventari en suport paper que està disponible a la biblioteca auxiliar de l'Arxiu. Tanmateix, l'inventari també es pot consultar a d'una base de dades informàtica a les instal·lacions de l'Arxiu i a través de la pàgina web del [SAMLM](http://samlm.cat).

# **5. ÀREA DE DOCUMENTACIÓ RELACIONADA**

## **5.1 Existència i localització dels originals**

Els originals són els que el SAMLM ha descrit i guarda a les seves dependències.

## **5.2 Existència i localització de còpies**

No consta l'existència de còpia de la documentació del fons.

## **5.3 Documentació relacionada**

El SAMLM conserva altres fons relacionats amb el món del col·leccionisme i la fotografia *amateur*.

- 610.000 Josep Ribera i Cardona
- 709.000 Centre Excursionista de Lloret de Mar
- 718.000 Penya Xino Xano



## **5.4 Bibliografia**

La documentació ingressada ha estat parcialment publicada a diverses capçaleres de premsa local. També ha estat exhibida a les tradicionals exposicions anuals amb motiu de la Festa Major de Sant Romà.

## **6. ÀREA DE NOTES**

### **6.1 Notes**

No consta cap nota d'interès que s'hi pugui afegir.

## **7. ÀREA DE CONTROL DE LA DESCRIPCIÓ**

### **7.1 Autoria i dates**

- Classificació, descripció i inventari inicial: Joaquim Daban i Massana (2000).
- Actualització de la descripció: Lluís Frigola i Butiñà (22/01/2014)
- Classificació, descripció i inventari col·lecció fotogràfica, fase 1: Xavi Orri (tardor 2020).
- Actualització de la descripció: Jordi Padilla Delgado (gener 2021).
- Classificació, descripció i inventari col·lecció fotogràfica, fase 2: Maria Mercè Torrellas i Buixeda i Josep Maria Samos i Planas (tardor 2020 i hivern 2021).
- Classificació, descripció i inventari col·lecció fotogràfica, fase 3: Josep Maria Samos i Planas (tardor 2021)

Tot sota la supervisió de Joaquim Daban i Massana, cap del SAMLM.

### **7.2 Fonts**

ORRI, Xavier & TORRELLAS i BUIXEDA, Maria Mercè, 2017. "La col·lecció d'imatges de Josep Roca i Valls (a) *Bambi*". Article publicat al butlletí *Sesmond*, 16, juny 2017, pp. 16-17, SAMLM, Lloret de Mar, 2017.

Hom ha parlat igualment amb el Sr. Valls.

### **7.3. Regles o convencions**

La descripció ha estat elaborada seguint la Norma de Descripció Arxivística de Catalunya (NODAC), redactada segons les directrius de l'Associació d'Arxivers de Catalunya i la Subdirecció general d'Arxius del Departament de Cultura de la Generalitat de Catalunya.



# QUADRE DE CLASSIFICACIÓ

## 699.028 JOSEP VALLS i ROCA (a) *BAMBI*

- 1000. DOCUMENTACIÓ FAMILIAR I PERSONAL
- 2000. MATERIAL DE DIFUSIÓ
- 3000. BIBLIOTECA AUXILIAR I HEMEROTECA LOCAL
- 4000. COL·LECCIONS
- 5000. IMATGES
- 7000. AUDIOVISUALS
- 8000. OBJECTES



Ajuntament de  
Lloret de Mar

**SAMLM**  
SERVEI D'ARXIU MUNICIPAL DE LLORET DE MAR

# Inventari del fons

699.028 Josep Valls i Roca (a) *Bambi*





<b>FONS</b>	PERSONALS
699	DIVERSOS
028	JOSEP VALLS I ROCA (A) BAMBI <b>SS</b> 699.028.1000
1000	DOCUMENTACIÓ FAMILIAR I PERSONAL / / /

CONTINGUT	ANYS / TIPOL. DOCUM.	ST	FOTO
Llibreta amb llistat relació àlbums de la col.lecció.	2016	<b>086.582.008</b>	
	TEXT / PAPER / LLIBRETA		
<i>COLECCIÓ DE FOTOGRAFIAS DE JOSEP VALLS I</i>			
Protocol notarial compravenda casa al barri Areny. Venedor: Rafael Bancells i Dalmau. Comprador: Andrés	1919	<b>066.537.013</b>	
	TEXT / PAPER / PROTOCOL		



<b>FONS</b>	PERSONALS		
699	DIVERSOS		
028	JOSEP VALLS I ROCA (A) BAMBI	<b>SS</b>	699.028.2000
2000	MATERIAL DE DIFUSIÓ / / /		

<b>CONTINGUT</b>	<b>ANYS / TIPOL. DOCUM.</b>	<b>ST</b>	<b>FOTO</b>
Calendari 2010 en format targeta visita editat pel Sr. Valls amb imatge platja gran Lloret des de Torre	2010	<b>052.079.007</b>	
	MATERIAL DIFUSIÓ / PAPER / CALENDARI		
<i>CALENDARI 2010 JOSEP VALL I ROCA (A) BAMBI</i>			

**FONS** PERSONALS

699 DIVERSOS

028 JOSEP VALLS I ROCA (A) BAMBI

**SS** 699.028.5000

5000 IMATGES / / /

**CONTINGUT****ANYS / TIPOL. DOCUM.****ST****FOTO**

ACTE ENTREGA D'UN OBSEQUI

1987

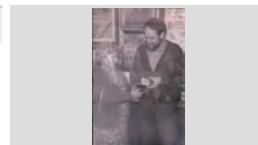
**317.027.388**PILAR RIBAS VIÑOLAS DE LA MASIA DEL ROSER I  
BARTOMEU COMAS FORTS DE CAL PARDALIMATGES / PAPER /  
FOTOGRAFIA

ACTOR VESTIT DE DONA

1979

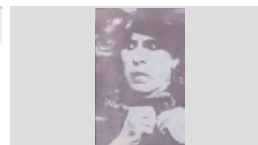
**317.028.160**FERMÍ REIXACH GARCÍA EN PLENA ACTUACIÓ A  
L'OBRA ABRAHAM I SAMUELIMATGES / PAPER /  
FOTOGRAFIA

Àlbum col·lecció de fotografies.

1970 / 2005

**086.396.001**

Tema: animals

IMATGES / PAPER /  
REPORTATGE*ANIMALS*

Àlbum col·lecció de fotografies.

1970 / 2005

**086.396.002**

Tema: animals.

IMATGES / PAPER /  
REPORTATGE*ANIMALS N° 2 [sic]*

Àlbum col·lecció de fotografies.

1970 / 2005

**086.396.003**

Tema: animals.

IMATGES / PAPER /  
REPORTATGE*ANIMALS N° 3 [sic]*

Àlbum col·lecció de fotografies.

1970 / 2005

**086.396.004**

Tema: animals.

IMATGES / PAPER /  
REPORTATGE*ANIMALS N° 4 [sic]*

Àlbum col·lecció de fotografies.

1970 / 2005

**086.422.001**

Tema: bitllets paper moneda

IMATGES / PAPER /  
REPORTATGE*DINERS INTERNACIONALS N°2 [sic]*

Àlbum col·lecció de fotografies.

1970 / 2005

**086.422.002**

Tema: bitllets paper moneda

IMATGES / PAPER /  
REPORTATGE*DINERS INTERNACIONALS N°3 [sic]*

Àlbum col·lecció de fotografies.

1970 / 2005

**086.422.003**

Tema: bitllets paper moneda

IMATGES / PAPER /  
REPORTATGE*DINERS INTERNACIONALS N°4 [sic]*



<b>FONS</b>	PERSONALS
699	DIVERSOS
028	JOSEP VALLS I ROCA (A) BAMBI <span style="float: right;">SS 699.028.5000</span>
5000	IMATGES / / /

CONTINGUT	ANYS / TIPOL. DOCUM.	ST	FOTO
Àlbum col·lecció de fotografies. Tema: bitllets paper moneda <i>DINERS INTERNACIONALS N°5 [sic]</i>	1970 / 2005 IMATGES / PAPER / REPORTATGE	<b>086.423.001</b>	
Àlbum col·lecció de fotografies. Tema: bitllets paper moneda <i>DINERS INTERNACIONALS N°6 [sic]</i>	1970 / 2005 IMATGES / PAPER / REPORTATGE	<b>086.423.002</b>	
Àlbum col·lecció de fotografies. Tema: bitllets paper moneda <i>DINERS INTERNACIONALS N°7 [sic]</i>	1970 / 2005 IMATGES / PAPER / REPORTATGE	<b>086.423.003</b>	
Àlbum col·lecció de fotografies. Tema: bitllets paper moneda <i>DINERS INTERNACIONALS N°8 [sic]</i>	1970 / 2005 IMATGES / PAPER / REPORTATGE	<b>086.424.001</b>	
Àlbum col·lecció de fotografies. Tema: bitllets paper moneda <i>DINERS INTERNACIONALS N°9 [sic]</i>	1970 / 2005 IMATGES / PAPER / REPORTATGE	<b>086.424.002</b>	
Àlbum col·lecció de fotografies. Tema: bitllets paper moneda <i>DINERS INTERNACIONALS N°10 [sic]</i>	1970 / 2005 IMATGES / PAPER / REPORTATGE	<b>086.424.003</b>	
Àlbum col·lecció de fotografies. Tema: bitllets paper moneda <i>DINERS INTERNACIONALS N°11 [sic]</i>	1970 / 2005 IMATGES / PAPER / REPORTATGE	<b>086.425.001</b>	
Àlbum col·lecció de fotografies. Tema: bitllets paper moneda <i>DINERS INTERNACIONALS N°12 [sic]</i>	1970 / 2005 IMATGES / PAPER / REPORTATGE	<b>086.425.002</b>	
Àlbum col·lecció de fotografies. Tema: bitllets paper moneda <i>DINERS INTERNACIONALS N°13 [sic]</i>	1970 / 2005 IMATGES / PAPER / REPORTATGE	<b>086.425.003</b>	



<b>FONS</b>	PERSONALS
699	DIVERSOS
028	JOSEP VALLS I ROCA (A) BAMBI <span style="float: right;">SS 699.028.5000</span>
5000	IMATGES / / /

CONTINGUT	ANYS / TIPOL. DOCUM.	ST	FOTO
Àlbum col·lecció de fotografies. Tema: bitllets paper moneda <i>DINERS INTERNACIONALS N°14 [sic]</i>	1970 / 2005 IMATGES / PAPER / REPORTATGE	<b>086.426.001</b>	
Àlbum col·lecció de fotografies. Tema: bitllets paper moneda <i>DINERS INTERNACIONALS N°15 [sic]</i>	1970 / 2005 IMATGES / PAPER / REPORTATGE	<b>086.426.002</b>	
Àlbum col·lecció de fotografies. Tema: bitllets paper moneda <i>DINERS INTERNACIONALS N°16 [sic]</i>	1970 / 2005 IMATGES / PAPER / REPORTATGE	<b>086.426.003</b>	
Àlbum col·lecció de fotografies. Tema: bitllets paper moneda <i>DINERS INTERNACIONALS N°17 [sic]</i>	1970 / 2005 IMATGES / PAPER / REPORTATGE	<b>086.429.003</b>	
Àlbum col·lecció de fotografies. Tema: bitllets paper moneda emesos a Espanya. <i>DINERS NACIONALS N°1 [sic]</i>	1970 / 2005 IMATGES / PAPER / REPORTATGE	<b>086.420.002</b>	
Àlbum col·lecció de fotografies. Tema: bitllets paper moneda emesos a Espanya. <i>DINERS NACIONALS N°2 [sic]</i>	1970 / 2005 IMATGES / PAPER / REPORTATGE	<b>086.420.003</b>	
Àlbum col·lecció de fotografies. Tema: bitllets paper moneda i monedes Guerra Civil <i>DINERS DE-LA GUERRA-CIVIL N°1 [sic]</i>	1970 / 2005 IMATGES / PAPER / REPORTATGE	<b>086.427.001</b>	
Àlbum col·lecció de fotografies. Tema: bitllets paper moneda i monedes Guerra Civil <i>DINERS DE-LA GUERRA-CIVIL N°2 [sic]</i>	1970 / 2005 IMATGES / PAPER / REPORTATGE	<b>086.427.002</b>	
Àlbum col·lecció de fotografies. Tema: bitllets paper moneda i monedes Guerra Civil <i>DINERS DE-LA GUERRA-CIVIL N°5 [sic]</i>	1970 / 2005 IMATGES / PAPER / REPORTATGE	<b>086.428.002</b>	



**FONS PERSONALS**

699 DIVERSOS

028 JOSEP VALLS I ROCA (A) BAMBI

SS 699.028.5000

5000 IMATGES / / /

**CONTINGUT**

**ANYS / TIPOL. DOCUM.**

**ST**

**FOTO**

Àlbum col·lecció de fotografies.

1970 / 2005

**086.429.002**

Tema: bitllets paper moneda i monedes Guerra Civil

IMATGES / PAPER /  
REPORTATGE

*DINERS DE-LA GUERRA-CIVIL N°8 [sic]*

Àlbum col·lecció de fotografies.

1970 / 2005

**086.427.003**

Tema: bitllets paper moneda i monedes Guerra Civil.

IMATGES / PAPER /  
REPORTATGE

*DINERS DE-LA GUERRA-CIVIL N°3 [sic]*

Àlbum col·lecció de fotografies.

1970 / 2005

**086.428.001**

Tema: bitllets paper moneda i monedes Guerra Civil.

IMATGES / PAPER /  
REPORTATGE

*DINERS DE-LA GUERRA-CIVIL N°4 [sic]*

Àlbum col·lecció de fotografies.

1970 / 2005

**086.428.003**

Tema: bitllets paper moneda i monedes Guerra Civil.

IMATGES / PAPER /  
REPORTATGE

*DINERS DE-LA GUERRA-CIVIL N°6 [sic]*

Àlbum col·lecció de fotografies.

1970 / 2005

**086.429.001**

Tema: bitllets paper moneda i monedes Guerra Civil.

IMATGES / PAPER /  
REPORTATGE

*DINERS DE-LA GUERRA-CIVIL N°7 [sic]*

Àlbum col·lecció de fotografies.

1970 / 2005

**086.421.003**

Tema: Bitllets paper moneda internacionals.

IMATGES / PAPER /  
REPORTATGE

*DINERS INTERNACIONALS N°3 [sic]*

Àlbum col·lecció de fotografies.

1970 / 2005

**086.420.001**

Tema: cases i espais amb contruccions tipus porxo.

IMATGES / PAPER /  
REPORTATGE

*PORXOS N°1 [sic]*

Àlbum col·lecció de fotografies.

1970 / 2005

**086.430.004**

Tema: dibuixos de diferents artistes.

IMATGES / PAPER /  
REPORTATGE

*DIBUIX D'BROMA N°3 [sic]*

Àlbum col·lecció de fotografies.

1970 / 2005

**086.431.001**

Tema: dibuixos de diferents artistes.

IMATGES / PAPER /  
REPORTATGE

*DIBUIX N°4 [sic]*



**FONS PERSONALS**

699 DIVERSOS

028 JOSEP VALLS I ROCA (A) BAMBI

SS 699.028.5000

5000 IMATGES / / /

**CONTINGUT**

**ANYS / TIPOL. DOCUM.**

**ST**

**FOTO**

Àlbum col·lecció de fotografies.

1970 / 2005

**086.402.001**

Tema: difents models de xemeneia

IMATGES / PAPER /  
REPORTATGE

*CHIMENEIAS N°1 [sic]*

Àlbum col·lecció de fotografies.

1970 / 2005

**086.402.002**

Tema: difents models de xemeneia

IMATGES / PAPER /  
REPORTATGE

*CHIMENEIAS N°2 [sic]*

Àlbum col·lecció de fotografies.

1970 / 2005

**086.402.003**

Tema: difents models de xemeneia

IMATGES / PAPER /  
REPORTATGE

*CHIMENEIAS N°3 [sic]*

Àlbum col·lecció de fotografies.

1970 / 2005

**086.403.004**

Tema: difents models de xemeneia.

IMATGES / PAPER /  
REPORTATGE

*CHIMENEIAS N°4 [sic]*

Àlbum col·lecció de fotografies.

1970 / 2005

**086.414.001**

Tema: diferents elements i creacions en metall.

IMATGES / PAPER /  
REPORTATGE

*CURIOSITATS EN METALLS N°1 [sic]*

Àlbum col·lecció de fotografies.

1970 / 2005

**086.414.002**

Tema: diferents elements i creacions en metall.

IMATGES / PAPER /  
REPORTATGE

*CURIOSITATS EN METALLS N°2 [sic]*

Àlbum col·lecció de fotografies.

1970 / 2005

**086.414.003**

Tema: diferents elements i creacions en metall.

IMATGES / PAPER /  
REPORTATGE

*CURIOSITATS EN METALLS N°3 [sic]*

Àlbum col·lecció de fotografies.

1970 / 2005

**086.415.001**

Tema: diferents elements i creacions en metall.

IMATGES / PAPER /  
REPORTATGE

*CURIOSITATS EN METALLS N°4 [sic]*

Àlbum col·lecció de fotografies.

1970 / 2005

**086.415.002**

Tema: diferents elements i creacions en metall.

IMATGES / PAPER /  
REPORTATGE

*CURIOSITATS EN METALLS N°5 [sic]*



**FONS PERSONALS**

699 DIVERSOS

028 JOSEP VALLS I ROCA (A) BAMBI

**SS** 699.028.5000

5000 IMATGES / / /

**CONTINGUT**

**ANYS / TIPOL. DOCUM.**

**ST**

**FOTO**

Àlbum col·lecció de fotografies.

1970 / 2005

**086.410.001**

Tema: diferents jardins i motius decoratius.

IMATGES / PAPER /  
REPORTATGE

*DETALLS DE JARDI N°1 [sic]*

Àlbum col·lecció de fotografies.

1970 / 2005

**086.410.002**

Tema: diferents jardins i motius decoratius.

IMATGES / PAPER /  
REPORTATGE

*DETALLS DE JARDI N°2 [sic]*

Àlbum col·lecció de fotografies.

1970 / 2005

**086.410.003**

Tema: diferents jardins i motius decoratius.

IMATGES / PAPER /  
REPORTATGE

*DETALLS DE JARDI N°3 [sic]*

Àlbum col·lecció de fotografies.

1970 / 2005

**086.410.004**

Tema: diferents jardins i motius decoratius.

IMATGES / PAPER /  
REPORTATGE

*DETALLS DE JARDI N°4 [sic]*

Àlbum col·lecció de fotografies.

1970 / 2005

**086.432.001**

Tema: diferents jardins i motius decoratius.

IMATGES / PAPER /  
REPORTATGE

*DETALLS DE-JARDI I-ALTRES N°1 [sic]*

Àlbum col·lecció de fotografies.

1970 / 2005

**086.432.002**

Tema: diferents jardins i motius decoratius.

IMATGES / PAPER /  
REPORTATGE

*DETALLS DE-JARDI I-ALTRES N°2 [sic]*

Àlbum col·lecció de fotografies.

1970 / 2005

**086.432.003**

Tema: diferents jardins i motius decoratius.

IMATGES / PAPER /  
REPORTATGE

*DETALLS DE-JARDI I-ALTRES N°3 [sic]*

Àlbum col·lecció de fotografies.

1970 / 2005

**086.433.001**

Tema: diferents jardins i motius decoratius.

IMATGES / PAPER /  
REPORTATGE

*DETALLS DE-JARDI I-ALTRES N°4 [sic]*

Àlbum col·lecció de fotografies.

1970 / 2005

**086.433.002**

Tema: diferents jardins i motius decoratius.

IMATGES / PAPER /  
REPORTATGE

*DETALLS DE-JARDI I-ALTRES N°5 [sic]*





**FONS PERSONALS**

699 DIVERSOS

028 JOSEP VALLS I ROCA (A) BAMBI

**SS** 699.028.5000

5000 IMATGES / / /

**CONTINGUT**

**ANYS / TIPOL. DOCUM.**

**ST**

**FOTO**

Àlbum col·lecció de fotografies.

1970 / 2005

**086.433.003**

Tema: diferents jardins i motius decoratius.

IMATGES / PAPER /  
REPORTATGE

*DETALLS DE-JARDI I-ALTRES N°6 [sic]*

Àlbum col·lecció de fotografies.

1970 / 2005

**086.434.001**

Tema: diferents jardins i motius decoratius.

IMATGES / PAPER /  
REPORTATGE

*DETALLS DE-JARDI I-ALTRES N°7 [sic]*

Àlbum col·lecció de fotografies.

1970 / 2005

**086.434.002**

Tema: diferents jardins i motius decoratius.

IMATGES / PAPER /  
REPORTATGE

*DETALLS DE-JARDI I-ALTRES N°8 [sic]*

Àlbum col·lecció de fotografies.

1970 / 2005

**086.434.003**

Tema: diferents jardins i motius decoratius.

IMATGES / PAPER /  
REPORTATGE

*DETALLS DE-JARDI I-ALTRES N°9 [sic]*

Àlbum col·lecció de fotografies.

1970 / 2005

**086.435.001**

Tema: diferents jardins i motius decoratius.

IMATGES / PAPER /  
REPORTATGE

*DETALLS DE-JARDI I-ALTRES N°10 [sic]*

Àlbum col·lecció de fotografies.

1970 / 2005

**086.407.002**

Tema: diferents models de màquines de cosir i embolcalls de tabac.

*MAQUINAS DE CUSI N°1 - TABACS N° 1 [sic]*

IMATGES / PAPER /  
REPORTATGE

Àlbum col·lecció de fotografies.

1970 / 2005

**086.407.003**

Tema: diferents models de màquines escriure.

IMATGES / PAPER /  
REPORTATGE

*MAQUINAS DE ESCRIURE [sic]*

Àlbum col·lecció de fotografies.

1970 / 2005

**086.407.001**

Tema: diferents models de màquines fotogràfiques.

IMATGES / PAPER /  
REPORTATGE

*MAQUINAS DE RETRATA N°1 [sic]*

Àlbum col·lecció de fotografies.

1970 / 2005

**086.408.001**

Tema: diferents models de Ràdios.

IMATGES / PAPER /  
REPORTATGE

*RADIOS N°1 [sic]*



**FONS PERSONALS**

699 DIVERSOS

028 JOSEP VALLS I ROCA (A) BAMBI

**SS** 699.028.5000

5000 IMATGES / / /

**CONTINGUT**

**ANYS / TIPOL. DOCUM.**

**ST**

**FOTO**

Àlbum col·lecció de fotografies.

1970 / 2005

**086.408.002**

Tema: diferents models de Ràdios.

IMATGES / PAPER /  
REPORTATGE

*RADIOS N°2 [sic]*

Àlbum col·lecció de fotografies.

1970 / 2005

**086.408.003**

Tema: diferents models de Ràdios.

IMATGES / PAPER /  
REPORTATGE

*RADIOS N°3 [sic]*

Àlbum col·lecció de fotografies.

1970 / 2005

**086.407.004**

Tema: diferents models de telèfons i màquines registradores.

IMATGES / PAPER /  
REPORTATGE

*TELEFONS - REGISTRADORAS N°1 [sic]*

Àlbum col·lecció de fotografies.

1970 / 2005

**086.405.001**

Tema: diferents pous a indrets diversos.

IMATGES / PAPER /  
REPORTATGE

*POUS N°1 [sic]*

Àlbum col·lecció de fotografies.

1970 / 2005

**086.405.002**

Tema: diferents pous a indrets diversos.

IMATGES / PAPER /  
REPORTATGE

*POUS N°2 [sic]*

Àlbum col·lecció de fotografies.

1970 / 2005

**086.405.003**

Tema: diferents pous a indrets diversos.

IMATGES / PAPER /  
REPORTATGE

*POUS N°3 [sic]*

Àlbum col·lecció de fotografies.

1970 / 2005

**086.409.001**

Tema: diferents tipus armes.

IMATGES / PAPER /  
REPORTATGE

*DIFERENTS ARMAS N°1 [sic]*

Àlbum col·lecció de fotografies.

1970 / 2005

**086.409.002**

Tema: diferents tipus armes.

IMATGES / PAPER /  
REPORTATGE

*DIFERENTS ARMAS N°2 [sic]*

Àlbum col·lecció de fotografies.

1970 / 2005

**086.409.003**

Tema: diferents tipus armes.

IMATGES / PAPER /  
REPORTATGE

*DIFERENTS ARMAS N°3 [sic]*



**FONS PERSONALS**

699 DIVERSOS

028 JOSEP VALLS I ROCA (A) BAMBI

**SS** 699.028.5000

5000 IMATGES / / /

**CONTINGUT**

**ANYS / TIPOL. DOCUM.**

**ST**

**FOTO**

Àlbum col·lecció de fotografies.

1970 / 2005

**086.408.004**

Tema: diferents tipus de bolets.

IMATGES / PAPER /  
REPORTATGE

*BOLETS N°1 [sic]*

Àlbum col·lecció de fotografies.

1970 / 2005

**086.419.003**

Tema: edificis que acullen museus de diferents indrets.

IMATGES / PAPER /  
REPORTATGE

*MUSEUS N°1 [sic]*

Àlbum col·lecció de fotografies.

1970 / 2005

**086.399.001**

Tema: eines i estris.

IMATGES / PAPER /  
REPORTATGE

*CURIOSITATS EN FUSTÉ N° 1 [sic]*

Àlbum col·lecció de fotografies.

1970 / 2005

**086.399.002**

Tema: eines i estris.

IMATGES / PAPER /  
REPORTATGE

*CURIOSITATS EN FUSTÉ N° 2 [sic]*

Àlbum col·lecció de fotografies.

1970 / 2005

**086.399.003**

Tema: eines i estris.

IMATGES / PAPER /  
REPORTATGE

*CURIOSITATS EN FUSTÉ N° 3 [sic]*

Àlbum col·lecció de fotografies.

1970 / 2005

**086.399.004**

Tema: eines i estris.

IMATGES / PAPER /  
REPORTATGE

*CURIOSITATS EN FUSTÉ N° 4 [sic]*

Àlbum col·lecció de fotografies.

1970 / 2005

**086.411.001**

Tema: eines, estris utilitzats al camp.

IMATGES / PAPER /  
REPORTATGE

*ESTRIS DE PAGÉS N°1 [sic]*

Àlbum col·lecció de fotografies.

1970 / 2005

**086.411.002**

Tema: eines, estris utilitzats al camp.

IMATGES / PAPER /  
REPORTATGE

*ESTRIS DE PAGÉS N°2 [sic]*

Àlbum col·lecció de fotografies.

1970 / 2005

**086.411.003**

Tema: eines, estris utilitzats al camp.

IMATGES / PAPER /  
REPORTATGE

*ESTRIS DE PAGÉS N°3 [sic]*



<b>FONS</b>	PERSONALS
699	DIVERSOS
028	JOSEP VALLS I ROCA (A) BAMBI <span style="float: right;">SS 699.028.5000</span>
5000	IMATGES / / /

CONTINGUT	ANYS / TIPOL. DOCUM.	ST	FOTO
Àlbum col·lecció de fotografies. Tema: eines, estris utilitzats al camp.	1970 / 2005 IMATGES / PAPER / REPORTATGE	<b>086.412.001</b>	
<i>ESTRIS DE PAGÉS N°4 [sic]</i>			
Àlbum col·lecció de fotografies. Tema: elements decoratius en ceràmica.	1970 / 2005 IMATGES / PAPER / REPORTATGE	<b>086.412.002</b>	
<i>CURIOSITATS EN CERAMICA N°1 [sic]</i>			
Àlbum col·lecció de fotografies. Tema: elements decoratius en ceràmica.	1970 / 2005 IMATGES / PAPER / REPORTATGE	<b>086.412.003</b>	
<i>CURIOSITATS EN CERAMICA N°2 [sic]</i>			
Àlbum col·lecció de fotografies. Tema: elements decoratius en ceràmica.	1970 / 2005 IMATGES / PAPER / REPORTATGE	<b>086.413.001</b>	
<i>CURIOSITATS EN CERAMICA N°3 [sic]</i>			
Àlbum col·lecció de fotografies. Tema: elements decoratius en ceràmica.	1970 / 2005 IMATGES / PAPER / REPORTATGE	<b>086.413.002</b>	
<i>CURIOSITATS EN CERAMICA N°4 [sic]</i>			
Àlbum col·lecció de fotografies. Tema: elements decoratius en ceràmica.	1970 / 2005 IMATGES / PAPER / REPORTATGE	<b>086.413.003</b>	
<i>CURIOSITATS EN CERAMICA N°5 [sic]</i>			
Àlbum col·lecció de fotografies. Tema: escultures i dibuixos de nans.	1970 / 2005 IMATGES / PAPER / REPORTATGE	<b>086.401.003</b>	
<i>NANS N° 1 [sic]</i>			
Àlbum col·lecció de fotografies. Tema: escultures i imatges.	1970 / 2005 IMATGES / PAPER / REPORTATGE	<b>086.403.003</b>	
<i>BRUIXES I FARS N°1 [sic]</i>			
Àlbum col·lecció de fotografies. Tema: escultures, estampes i altres imatges de sants i verges.	1970 / 2005 IMATGES / PAPER / REPORTATGE	<b>086.438.003</b>	
<i>IMATGES RELIGIOSES N°1 [sic]</i>			



<b>FONS</b>	PERSONALS
699	DIVERSOS
028	JOSEP VALLS I ROCA (A) BAMBI <span style="float: right;">SS 699.028.5000</span>
5000	IMATGES / / /

CONTINGUT	ANYS / TIPOL. DOCUM.	ST	FOTO
Àlbum col·lecció de fotografies. Tema: esglésies amb campanar i campanes. <i>CAMPANÁS, ESGLESIAS I-ALTRES N°7 [sic]</i>	1970 / 2005 IMATGES / PAPER / REPORTATGE	<b>086.431.005</b>	
Àlbum col·lecció de fotografies. Tema: esglésies amb campanar i campanes. <i>CAMPANÁS, ESGLESIAS I-ALTRES N°1 [sic]</i>	1970 / 2005 IMATGES / PAPER / REPORTATGE	<b>086.435.002</b>	
Àlbum col·lecció de fotografies. Tema: esglésies amb campanar i campanes. <i>CAMPANÁS, ESGLESIAS I-ALTRES N°2 [sic]</i>	1970 / 2005 IMATGES / PAPER / REPORTATGE	<b>086.435.003</b>	
Àlbum col·lecció de fotografies. Tema: esglésies amb campanar i campanes. <i>CAMPANÁS, ESGLESIAS I-ALTRES N°3 [sic]</i>	1970 / 2005 IMATGES / PAPER / REPORTATGE	<b>086.436.001</b>	
Àlbum col·lecció de fotografies. Tema: esglésies amb campanar i campanes. <i>CAMPANÁS, ESGLESIAS I-ALTRES N°4 [sic]</i>	1970 / 2005 IMATGES / PAPER / REPORTATGE	<b>086.436.002</b>	
Àlbum col·lecció de fotografies. Tema: esglésies amb campanar i campanes. <i>CAMPANÁS, ESGLESIAS I-ALTRES N°5 [sic]</i>	1970 / 2005 IMATGES / PAPER / REPORTATGE	<b>086.436.003</b>	
Àlbum col·lecció de fotografies. Tema: esglésies amb campanar i campanes. <i>CAMPANÁS, ESGLESIAS I-ALTRES N°6 [sic]</i>	1970 / 2005 IMATGES / PAPER / REPORTATGE	<b>086.437.001</b>	
Àlbum col·lecció de fotografies. Tema: esglésies amb campanar i campanes. <i>CAMPANAS ESGLESIAS I ALTRES [sic]</i>	1970 / 2005 IMATGES / PAPER / REPORTATGE	<b>086.438.004</b>	
Àlbum col·lecció de fotografies. Tema: flors i plantes. <i>FLORA N°1 [sic]</i>	1970 / 2005 IMATGES / PAPER / REPORTATGE	<b>086.416.001</b>	



<b>FONS</b>	PERSONALS
699	DIVERSOS
028	JOSEP VALLS I ROCA (A) BAMBI <span style="float: right;">SS 699.028.5000</span>
5000	IMATGES / / /

CONTINGUT	ANYS / TIPOL. DOCUM.	ST	FOTO
Àlbum col·lecció de fotografies. Tema: flors i plantes. <i>FLORA N°2 [sic]</i>	1970 / 2005 IMATGES / PAPER / REPORTATGE	<b>086.416.002</b>	
Àlbum col·lecció de fotografies. Tema: flors i plantes. <i>FLORA N°3 [sic]</i>	1970 / 2005 IMATGES / PAPER / REPORTATGE	<b>086.416.003</b>	
Àlbum col·lecció de fotografies. Tema: flors i plantes. <i>FLORA N°4 [sic]</i>	1970 / 2005 IMATGES / PAPER / REPORTATGE	<b>086.417.001</b>	
Àlbum col·lecció de fotografies. Tema: flors i plantes. <i>FLORA N°5 [sic]</i>	1970 / 2005 IMATGES / PAPER / REPORTATGE	<b>086.417.002</b>	
Àlbum col·lecció de fotografies. Tema: flors i plantes. <i>FLORA N°6 [sic]</i>	1970 / 2005 IMATGES / PAPER / REPORTATGE	<b>086.417.003</b>	
Àlbum col·lecció de fotografies. Tema: flors i plantes. <i>FLORA N°7 [sic]</i>	1970 / 2005 IMATGES / PAPER / REPORTATGE	<b>086.418.001</b>	
Àlbum col·lecció de fotografies. Tema: flors i plantes. <i>FLORA N°8 [sic]</i>	1970 / 2005 IMATGES / PAPER / REPORTATGE	<b>086.418.002</b>	
Àlbum col·lecció de fotografies. Tema: flors i plantes. <i>FLORA N°9 [sic]</i>	1970 / 2005 IMATGES / PAPER / REPORTATGE	<b>086.418.003</b>	
Àlbum col·lecció de fotografies. Tema: flors i plantes. <i>FLORA N°10 [sic]</i>	1970 / 2005 IMATGES / PAPER / REPORTATGE	<b>086.419.001</b>	



**FONS PERSONALS**

699 DIVERSOS

028 JOSEP VALLS I ROCA (A) BAMBI

**SS** 699.028.5000

5000 IMATGES / / /

**CONTINGUT**

**ANYS / TIPOL. DOCUM.**

**ST**

**FOTO**

Àlbum col·lecció de fotografies.

1970 / 2005

**086.419.002**

Tema: flors i plantes.

IMATGES / PAPER /  
REPORTATGE

*FLORA N°11 [sic]*

Àlbum col·lecció de fotografies.

1970 / 2005

**086.404.001**

Tema: fonts i brolladors a diferents poblacions.

IMATGES / PAPER /  
REPORTATGE

*SURTIDOS I FONST N°1 [sic]*

Àlbum col·lecció de fotografies.

1970 / 2005

**086.404.002**

Tema: fonts i brolladors a diferents poblacions.

IMATGES / PAPER /  
REPORTATGE

*SURTIDOS I FONST N°2 [sic]*

Àlbum col·lecció de fotografies.

1970 / 2005

**086.404.003**

Tema: fonts i brolladors a diferents poblacions.

IMATGES / PAPER /  
REPORTATGE

*SURTIDOS I FONST N°3 [sic]*

Àlbum col·lecció de fotografies.

1970 / 2005

**086.415.003**

Tema: imatges de castells i construccions fortificades a diferents indrets.

IMATGES / PAPER /  
REPORTATGE

*CASTELLS N°1 [sic]*

Àlbum col·lecció de fotografies.

1970 / 2005

**086.429.004**

Tema: imatges de la ciutat de Moscou.

IMATGES / PAPER /  
REPORTATGE

*MOSCOU N°1 [sic]*

Àlbum col·lecció de fotografies.

1970 / 2005

**086.430.001**

Tema: imatges de la ciutat de Sant Petersburg.

IMATGES / PAPER /  
REPORTATGE

*SANT PETESBURG N°1 [sic]*

Àlbum col·lecció de fotografies.

1970 / 2005

**086.430.002**

Tema: imatges de la ciutat de Sant Petersburg.

IMATGES / PAPER /  
REPORTATGE

*SANT PETESBURG N°2 [sic]*

Àlbum col·lecció de fotografies.

1970 / 2005

**086.397.004**

Tema: licors.

IMATGES / PAPER /  
REPORTATGE

*VINS CAVES I ALTRES N° 4 [sic]*



**FONS PERSONALS**

699 DIVERSOS

028 JOSEP VALLS I ROCA (A) BAMBI

SS 699.028.5000

5000 IMATGES / / /

**CONTINGUT**

**ANYS / TIPOL. DOCUM.**

**ST**

**FOTO**

Àlbum col·lecció de fotografies.

1970 / 2005

**086.406.001**

Tema: models estufes, cuines i forns a difents espais i localitzacions.

IMATGES / PAPER /  
REPORTATGE

*ESTUFAS CUINES FORNS N°1 [sic]*

Àlbum col·lecció de fotografies.

1970 / 2005

**086.406.002**

Tema: models llar de foc a difents espais i localitzacions.

IMATGES / PAPER /  
REPORTATGE

*LLARS-DE-FOC PARRILLAS N°1 [sic]*

Àlbum col·lecció de fotografies.

1970 / 2005

**086.406.003**

Tema: models llar de foc a difents espais i localitzacions.

IMATGES / PAPER /  
REPORTATGE

*LLARS-DE-FOC PARRILLAS N°2 [sic]*

Àlbum col·lecció de fotografies.

1970 / 2005

**086.421.001**

Tema: Monedes internacionals.

IMATGES / PAPER /  
REPORTATGE

*DINERS INTERNACIONALS N°1 [sic]*

Àlbum col·lecció de fotografies.

1970 / 2005

**086.421.002**

Tema: Monedes internacionals.

IMATGES / PAPER /  
REPORTATGE

*DINERS INTERNACIONALS N°2 [sic]*

Àlbum col·lecció de fotografies.

1970 / 2005

**086.407.005**

Tema: ormeigs, estris i eines utilitzades per pescadors per pescar.

IMATGES / PAPER /  
REPORTATGE

*ESTRIS DE MAR N°1 [sic]*

Àlbum col·lecció de fotografies.

1970 / 2005

**086.403.001**

Tema: peixos al natural i dibuixats.

IMATGES / PAPER /  
REPORTATGE

*PEIXOS N°1 [sic]*

Àlbum col·lecció de fotografies.

1970 / 2005

**086.403.002**

Tema: peixos al natural i dibuixats.

IMATGES / PAPER /  
REPORTATGE

*PEIXOS N°2 [sic]*

Àlbum col·lecció de fotografies.

1970 / 2005

**086.398.001**

Tema: postals històriques.

IMATGES / PAPER /  
REPORTATGE

*HISTORIA N° 1 [sic]*





**FONS PERSONALS**

699 DIVERSOS

028 JOSEP VALLS I ROCA (A) BAMBI

**SS** 699.028.5000

5000 IMATGES / / /

**CONTINGUT**

**ANYS / TIPOL. DOCUM.**

**ST**

**FOTO**

Àlbum col·lecció de fotografies.

1970 / 2005

**086.398.002**

Tema: postals històriques.

IMATGES / PAPER /  
REPORTATGE

*HISTORIA N° 2 [sic]*

Àlbum col·lecció de fotografies.

1970 / 2005

**086.401.004**

Tema: postals i retalls amb referències històriques

IMATGES / PAPER /  
REPORTATGE

*HISTORIA N° 5 [sic]*

Àlbum col·lecció de fotografies.

1970 / 2005

**086.404.004**

Tema: postals, retalls i dibuixos relacionats amb la Prehistòria

IMATGES / PAPER /  
REPORTATGE

*PREHISTORIA N°1 [sic]*

Àlbum col·lecció de fotografies.

1970 / 2005

**086.430.003**

Tema: quadres i pintures de diferents artistes.

IMATGES / PAPER /  
REPORTATGE

*PINTURAS N°1 [sic]*

Àlbum col·lecció de fotografies.

1970 / 2005

**086.431.002**

Tema: quadres i pintures de diferents artistes.

IMATGES / PAPER /  
REPORTATGE

*PINTURAS N°2 [sic]*

Àlbum col·lecció de fotografies.

1970 / 2005

**086.431.003**

Tema: quadres i pintures de diferents artistes.

IMATGES / PAPER /  
REPORTATGE

*PINTURAS N°3 [sic]*

Àlbum col·lecció de fotografies.

1970 / 2005

**086.431.004**

Tema: quadres i pintures de diferents artistes.

IMATGES / PAPER /  
REPORTATGE

*PINTURAS N°4 [sic]*

Àlbum col·lecció de fotografies.

1970 / 2005

**086.400.001**

Tema: rellotges; rellotges de paret; rellotges de sol.

IMATGES / PAPER /  
REPORTATGE

*RELOTGES N° 1 [sic]*

Àlbum col·lecció de fotografies.

1970 / 2005

**086.400.002**

Tema: rellotges; rellotges de paret; rellotges de sol.

IMATGES / PAPER /  
REPORTATGE

*RELOTGES DE SOL I ALTRES N° 1 [sic]*



**FONS PERSONALS**

699 DIVERSOS

028 JOSEP VALLS I ROCA (A) BAMBI

**SS** 699.028.5000

5000 IMATGES / / /

**CONTINGUT**

**ANYS / TIPOL. DOCUM.**

**ST**

**FOTO**

Àlbum col·lecció de fotografies.

1970 / 2005

**086.400.003**

Tema: rellotges; rellotges de paret; rellotges de sol.

IMATGES / PAPER /  
REPORTATGE

*RELOTGES DE SOL I ALTRES N° 2 [sic]*

Àlbum col·lecció de fotografies.

1970 / 2005

**086.401.001**

Tema: rellotges; rellotges de paret; rellotges de sol.

IMATGES / PAPER /  
REPORTATGE

*RELOTGES DE SOL I ALTRES N° 3 [sic]*

Àlbum col·lecció de fotografies.

1970 / 2005

**086.401.002**

Tema: rellotges.

IMATGES / PAPER /  
REPORTATGE

*RELOTGES DE BUTXACA N° 1 [sic]*

Àlbum col·lecció de fotografies.

1970 / 2005

**086.437.002**

Tema: segells, escuts i logos.

IMATGES / PAPER /  
REPORTATGE

*ESCUTS-SEGELLS ANAGRAMES SIMBOLS N°1 [sic]*

Àlbum col·lecció de fotografies.

1970 / 2005

**086.437.003**

Tema: segells, escuts i logos.

IMATGES / PAPER /  
REPORTATGE

*ESCUTS-SEGELLS ANAGRAMES SIMBOLS N°2 [sic]*

Àlbum col·lecció de fotografies.

1970 / 2005

**086.438.001**

Tema: segells, escuts i logos.

IMATGES / PAPER /  
REPORTATGE

*ESCUTS-SEGELLS ANAGRAMES SIMBOLS N°3 [sic]*

Àlbum col·lecció de fotografies.

1970 / 2005

**086.438.002**

Tema: segells, escuts i logos.

IMATGES / PAPER /  
REPORTATGE

*ESCUTS-SEGELLS ANAGRAMES SIMBOLS N°4 [sic]*

Àlbum col·lecció de fotografies.

1970 / 2005

**086.398.003**

Tema: vehicles i automòbils.

IMATGES / PAPER /  
REPORTATGE

*COCHES I ALTRES N° 1 [sic]*

Àlbum col·lecció de fotografies.

1970 / 2005

**086.398.004**



Tema: vehicles i automòbils.

IMATGES / PAPER /  
REPORTATGE





*COCHES I ALTRES N° 2 [sic]*

**FONS PERSONALS**

699	DIVERSOS		
028	JOSEP VALLS I ROCA (A) BAMBI	SS	699.028.5000
5000	IMATGES / / /		

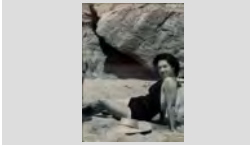
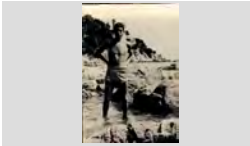
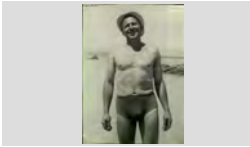
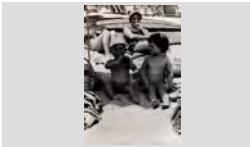
CONTINGUT	ANYS / TIPOL. DOCUM.	ST	FOTO
<p>Àlbum col·lecció de fotografies.</p> <p>Tema: vins i altres licors.</p> <p><i>VINS CAVES I ALTRES N° 2 [sic]</i></p>	<p>1970 / 2005</p> <p>IMATGES / PAPER / REPORTATGE</p>	<b>086.397.002</b>	
<p>Àlbum col·lecció de fotografies.</p> <p>Tema: vins i caves.</p> <p><i>VINS CAVES I ALTRES N° 1 [sic]</i></p>	<p>1970 / 2005</p> <p>IMATGES / PAPER / REPORTATGE</p>	<b>086.397.001</b>	
<p>Àlbum col·lecció de fotografies.</p> <p>Tema: vins i licors.</p> <p><i>VINS CAVES I ALTRES N° 3 [sic]</i></p>	<p>1970 / 2005</p> <p>IMATGES / PAPER / REPORTATGE</p>	<b>086.397.003</b>	
<p>Àlbums nets i desmuntats. Imatges agrupades per temàtiques.</p> <p><i>ANUNCIS I PROGRAMAS N°2 [sic]</i></p> <p><i>ANUNCIS I PROGRAMAS N°4 [sic]</i></p>	<p>1970 / 2005</p> <p>IMATGES / PAPER / REPORTATGE</p>	<b>086.584.001</b>	
<p>Àlbums nets i desmuntats. Imatges agrupades per temàtiques.</p> <p><i>ANUNCIS I PROGRAMAS N°2 [sic]</i></p> <p><i>ANUNCIS I PROGRAMAS N°4 [sic]</i></p>	<p>1970 / 2005</p> <p>IMATGES / PAPER / REPORTATGE</p>	<b>086.584.001</b>	
<p>Àlbums nets i desmuntats. Imatges agrupades per temàtiques.</p> <p><i>DIBUIX N°2 [sic]</i></p> <p><i>DIBUIX D'BROMA N°1 [sic]</i></p>	<p>1970 / 2005</p> <p>IMATGES / PAPER / REPORTATGE</p>	<b>086.583.001</b>	
<p>Àpat a la platja.</p> <p>D'esquerra a dreta: Elvira Planiol Austrich , Lolita Carbó Frigola i Darwin Riba Vila.</p>	<p>1965</p> <p>IMATGES / PAPER / FOTOGRAFIA</p>	<b>317.020.050</b>	
<p>Àpat al bosc.</p> <p>D'esquerra a dreta: Pere Roura Vila, Esteve Blanch Casassayas, Antonia Soler Pons, Agustina Sais Rubiño i</p>	<p>1965</p> <p>IMATGES / PAPER / FOTOGRAFIA</p>	<b>317.019.199</b>	
<p>Avia a dalt d'un terrat.</p> <p>Maria Ribera " Marieta Teira" en un terrat amb roba estesa.</p>	<p>1975</p> <p>IMATGES / PAPER / FOTOGRAFIA</p>	<b>317.019.259</b>	

<b>FONS</b>	PERSONALS
699	DIVERSOS
028	JOSEP VALLS I ROCA (A) BAMBI <span style="float: right;">SS 699.028.5000</span>
5000	IMATGES / / /

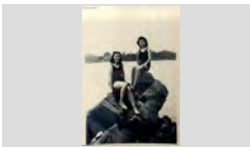
CONTINGUT	ANYS / TIPOL. DOCUM.	ST	FOTO
Banyista Lola Deulofeu Sureda de Can Delofeu.	1950 IMATGES / PAPER / FOTOGRAFIA	317.022.180	
Banyista Miquel Jordi Llinás (el noi Deri)	1963 IMATGES / PAPER / FOTOGRAFIA	317.025.302	
Banyista. Francesc Rubiño Font de Can Rubiño	1933 IMATGES / PAPER / FOTOGRAFIA	317.022.080	
Banyistes D'esquerra a dreta, al darrere: N.C. i Maria Merce Blanch Masferrer; Al davant els nens: Jaume Austrich Gimeno i	1961 IMATGES / PAPER / FOTOGRAFIA	317.022.333	
Banyistes D'esquerra a dreta: Carles Baltrons Austrich de Ca la Pepa Rams,Josep Valls Roca de Can Ribalaigua i	1968 IMATGES / PAPER / FOTOGRAFIA	317.025.055	
BANYISTES D'ESQUERRA A DRETA: CATALINA PLA PUJOL, ROSITA PLA PLA, MANEL RODRÍGUEZ ARPÍ, PACO	1932 IMATGES / PAPER / FOTOGRAFIA	317.026.245	
Banyistes D'esquerra a dreta: Josep Montero Fullá, Maria Rosa Draper Montero, Maria Arpí Roca, Lola Deulofeu Sureda,	1953 IMATGES / PAPER / FOTOGRAFIA	317.025.092	
Banyistes D'esquerra a dreta: Lluís Barnés Ferrer i Lluís Parés Macià amb vestuari de bany.	1927 IMATGES / PAPER / FOTOGRAFIA	317.022.259	
Banyistes D'esquerra a dreta: Lola Colls Llinás i Venturita Schilling Duran	1945 IMATGES / PAPER / FOTOGRAFIA	317.022.142	

## FONS PERSONALS

699 DIVERSOS

028 JOSEP VALLS I ROCA (A) BAMBI

SS 699.028.5000

5000 IMATGES / / /

### CONTINGUT

ANYS / TIPOL. DOCUM.

ST

FOTO

Banyistes

1958

317.022.035

D'esquerra a dreta: Maria Pont Tibau, Antònia Cubero Sánchez, Jaume Grabulosa Pont ( amb gorra) i Esteve

IMATGES / PAPER /  
FOTOGRAFIA



Banyistes

1955

317.022.040

D'esquerra a dreta: Maria Rosa Garriga, Jordi Blanch, Pepa Barbany, Jaume Parés Passapera, Maria Grau

IMATGES / PAPER /  
FOTOGRAFIA



Banyistes

1955

317.025.184

D'esquerra a dreta:Lola Deulofeu Sureda,Maria Sala Prats,Montserrat Draper,l' Titi,Maria Arpí Roca,Maria

IMATGES / PAPER /  
FOTOGRAFIA



Banyistes

1945

317.022.265

D'esquerra a dreta:Quimet Tàpias de Can Tapias, Joan Carbó Vila de Can Xardó i N. C.

IMATGES / PAPER /  
FOTOGRAFIA

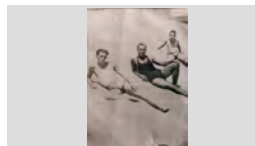

Banyistes

1963

317.022.155

De dalt a baixi: Jaume Pujós Tresserras, Carles Baltrons Austrich i Andreu de la Torre Garcia.

IMATGES / PAPER /  
FOTOGRAFIA

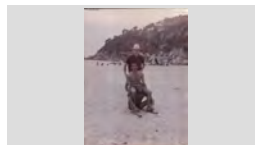

Banyistes

1947

317.025.104

Maria Vila Rayo i Quimet Vila Illas de Can Lleva

IMATGES / PAPER /  
FOTOGRAFIA

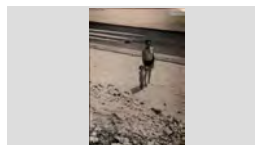

Barberia Casas

1945

317.022.101

Barbers,d'esquerra a dreta:L' aprenent, Pepito Sala Gascons,Salvador Comas Planet,Pepito Casas Ricart i

IMATGES / PAPER /  
FOTOGRAFIA

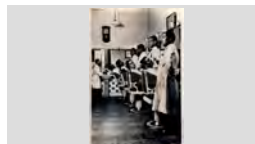

BARBERS TREBALLANT

1975

317.027.117

D'ESQUERRA A DRETA: PEPET CASTEYÓ PÉREZ (CLIENT), JORDI REGUANT ALSINA I ENRIC

IMATGES / PAPER /  
FOTOGRAFIA



Bateig

1975

317.020.118

D'esquerra a dreta: Mosén Narcís Gispert Regualta, Carme Valls, Josep Llirinós amb la nena Maria Carme

IMATGES / PAPER /  
FOTOGRAFIA



**FONS PERSONALS**

699 DIVERSOS

028 JOSEP VALLS I ROCA (A) BAMBI

SS 699.028.5000

5000 IMATGES / / /

**CONTINGUT**

ANYS / TIPOL. DOCUM.

ST

FOTO

Bateig.

1979

317.020.381

Amb vestuari de festa i sostenint el nadó es pot veure l' Anita Hernández Valero, Merche Fontrodona García,

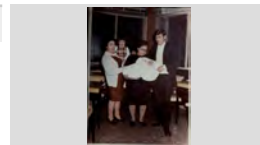
IMATGES / PAPER /  
FOTOGRAFIA

Bateig.

1964

317.022.231

D'esquerra a dreta: Mossèn Pere, Bartomeu Comas, Daniel Lloveras Macià en braços de Maria Angels

IMATGES / PAPER /  
FOTOGRAFIA

CANTAIRES

1950

317.027.393

PRIMERA FILA, D'ESQUERRA A DRETA: EULALIA PUJOL FERRER, MERCE BLANCH, MARIA ROSA

IMATGES / PAPER /  
FOTOGRAFIA

Carnet de jubilat.

1948

317.019.108

Carnet de jubilat de Miquel Gallart Coll de Cal Tremendo, a l'època franquista.

IMATGES / PAPER /  
FOTOGRAFIA

Casament Soliguer-Fàbregas.

1971

317.022.268

D'esquerra a dreta: Carme Baxibern Planas, Úrsula Planet Salvatella, Blas Pané Farre i Joaquim Ciuró

IMATGES / PAPER /  
FOTOGRAFIA

Comunió

1960

317.025.245

Conchita Barnés Llibre i Antonio Ribas Hernández. Darrere seu: Maria Angels Ribas Hernández, Maria

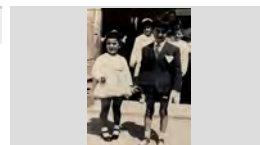
IMATGES / PAPER /  
FOTOGRAFIA

Crescuda de la riera

1963

317.021.310

Maria Carme Schilling Fontrodona asseguda a la vorera de la riera

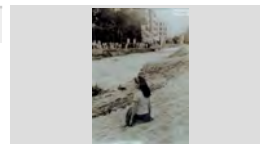
IMATGES / PAPER /  
FOTOGRAFIA

Dibuix

1998

317.019.007

Esteve Carles i Torruella .

IMATGES / PAPER /  
FOTOGRAFIA

Esteve Carles i Torruella (dibuix de M.A. Comas donat al

Dibuix

1965

317.019.143

Pelegrí Sais Peix .

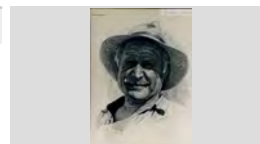
IMATGES / PAPER /  
FOTOGRAFIA

## FONS PERSONALS

699 DIVERSOS

028 JOSEP VALLS I ROCA (A) BAMBI

**SS** 699.028.5000

5000 IMATGES / / /

### CONTINGUT

### ANYS / TIPOL. DOCUM.

### ST

### FOTO

DIBUIX D'UN HOME

1978

**317.028.043**

FRANCESC GUITART ARMENGOU "EN GUITART"

IMATGES / PAPER /  
FOTOGRAFIA



DINAR DE GERMANOR VEINS DE LA SENIA DEL  
BARRAL PER SANT ROMÀ  
A LA PART ESQUERRA ES PODEN DISTINGIR  
ENTRE ALTRES: DOLORS GELABERT RÓS, GENÍS

1978

**317.027.044**

IMATGES / PAPER /  
FOTOGRAFIA



Dinar de germanor XIV Homenatge a la vellesa

1990

**317.025.274**

D'esquerra a dreta: Pilar Barrachina Rodríguez dona d'en  
Muec, Rosita Domènech Rodés de Cal Tero i Maria

IMATGES / PAPER /  
FOTOGRAFIA



Dinar dels jubilats

1998

**317.022.213**

D'esquerra a dreta: Lidia Grau Sebastià, Francisco  
Alarcon Vega, Dolors Camps Brugué, Maria Andreu  
Foto: R. Cufí

IMATGES / PAPER /  
FOTOGRAFIA



DINAR HOMENATGE A LA VELLESA AL HOTEL  
HOSTAL DE LA GLORIA  
D'ESQUERRA A DRETA: MARIA REIXACH  
CASADEVALL, FRANCISCA FONT JOSEP SALA

1980

**317.026.128**

IMATGES / PAPER /  
FOTOGRAFIA



Dinar homentatge a la vellesa a l' envelat

1985

**317.025.286**

D'esquerra a dreta: Andreu Cardona Gruart l' Andreuet,  
Maria Bonavía Codina de Ca la monja, Montserrat

IMATGES / PAPER /  
FOTOGRAFIA



Dinar popular Barri dels pescadors

1995

**317.020.383**

D'esquerra a dreta: Marcel·lí Castillo Gómez de Cal  
Cubano, Jordi Baltrons Colls de Ca la Lluïsa

IMATGES / PAPER /  
FOTOGRAFIA



Dinar popular dels veïns carrer Senia del Barral

1979

**317.019.275**

Asseguts, d'esquerra a dreta: Pepito Ruscaleda Batlle,  
Conxita Tresserras Font, Paco Martínez, Siscu Marcos

IMATGES / PAPER /  
FOTOGRAFIA



Dos homes en un carrer.

1963

**317.019.202**

Quim Domènech, en Quim Tero i en Joan Sandez

IMATGES / PAPER /  
FOTOGRAFIA



**FONS PERSONALS**

699 DIVERSOS

028 JOSEP VALLS I ROCA (A) BAMBI

**SS** 699.028.5000

5000 IMATGES / / /

**CONTINGUT**

**ANYS / TIPOL. DOCUM.**

**ST**

**FOTO**

DOS HOMES MOSTRANT UN PASTÍS

1955

**317.026.116**

D'ESQUERRA A DRETA: N.C., N.C. I FRANCISCO CLUA MARSOL

IMATGES / PAPER /  
FOTOGRAFIA



Dos homes parlant

1987

**317.020.197**

Agustí Casado Peris i Pere Esqueu Valls, de can Pelaburros.

IMATGES / PAPER /  
FOTOGRAFIA



DOS QUADRES AL OLI EN MARCS OVALATS D'UNA PARELLA  
EL CAPITÀ JOAN BAPTISTA DOMÉNECH CONILL I LA SEVA DONA

1920

**317.027.271**

IMATGES / PAPER /  
FOTOGRAFIA



Dues dones assegudes sota una porxada.

1987

**317.025.248**

D'esquerra a dreta: Dolors Boix Ferrer i Dionisia Prunell Deulofeu

IMATGES / PAPER /  
FOTOGRAFIA

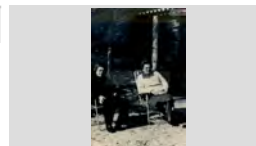

DUES DONES COMPRANT NÚMEROS DELS CESCS  
ROSITA COMAS DE CAN RODOLFO I NARCÍS SALA DOMÉNECH DE CAN FELIP DELS NAPS

1966

**317.026.068**

IMATGES / PAPER /  
FOTOGRAFIA

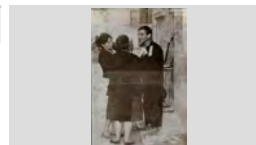

DUES DONES EN UNA TAULA

1959

**317.026.053**

D'ESQUERRA A DRETA: CRISTINA ISERN CHAPEI DE CAL ISERN I ROSA CAMPAJÓ MAS DE CAN LA MASIA DEL PINAR

IMATGES / PAPER /  
FOTOGRAFIA

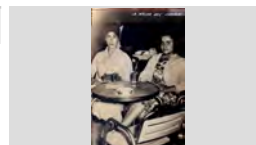

Dues noies en un tàndem a la Ciutadella.

1988

**317.020.162**

Carme Jordi Reguant i Maria Rosa Carvajal San Juan "cuqui"

IMATGES / PAPER /  
FOTOGRAFIA



El mestre d'aixa Salvador Maura i Robert, "En Lau".

1910 ca

**317.019.171**

A la dreta en Salvador Maura i Robert, "En Lau". amb el seu fill Pedro Maura Alba ( centre imatge) i unes dones

IMATGES / PAPER /  
FOTOGRAFIA



ELECCIONS

1979

**317.028.115**

D'ESQUERRA A DRETA: BARTOMEU FONTRODONA MASVIDAL DE CAN MAITANQUIS I ALBERT

IMATGES / PAPER /  
FOTOGRAFIA





**FONS PERSONALS**

699 DIVERSOS

028 JOSEP VALLS I ROCA (A) BAMBI

**SS** 699.028.5000

5000 IMATGES / / /

**CONTINGUT**

**ANYS / TIPOL. DOCUM.**

**ST**

**FOTO**

Eleccions

1979

**317.022.353**

D'esquerra a dreta: Josep Maria Balcells Esplugas, Joan Agustí i Maria Teresa Coll

IMATGES / PAPER /  
FOTOGRAFIA

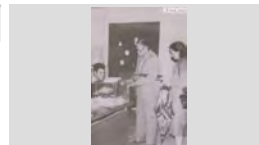

Eleccions

1979

**317.022.171**

D'esquerra a dreta: Joan Pibernat Bosch de Ca la generosa, Sebastià Romero Guerrero i Joan Piñero en

IMATGES / PAPER /  
FOTOGRAFIA

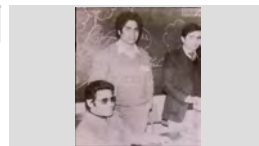

ENTREGA CERTIFICAT AL GARATGE FANALS

1998

**317.028.012**

JOAN SALA, EVA BATLLOSERA CABRUJA I JOSEP BATLLOSERA MADRENYNS REBENT EL CERTIFICAT

IMATGES / PAPER /  
FOTOGRAFIA

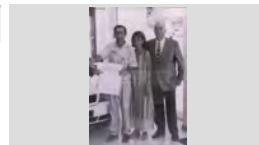

ENTREGA D'UN OBSEQUI DAVANT D'UNA EXPOSICIÓ DE QUADRES  
PILAR RIBAS VIÑOLAS DE LA MASIA DEL ROSER I BARTOMEU COMAS FORTS DE CAN PERDAL

1985

**317.026.220**

IMATGES / PAPER /  
FOTOGRAFIA

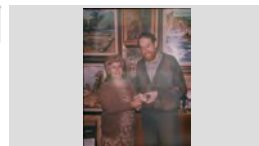

ENTREGA DEL NOMENAMENT DE DELEGAT LOCAL DE JUVENTUDES

1964

**317.025.289**

D'esquerra a dreta: Julio Carbonell Tibau, Narciso Fors Oliver de Can Fors i N.C.

IMATGES / PAPER /  
FOTOGRAFIA



ENTREGA TROFEUS FUTBOL

1978

**317.028.131**

JOAN ANTONIO GIRALT BENEDICO PRESIDENT DE LA PENYA BLANC BLAVA DE LLORET I COMARCA

IMATGES / PAPER /  
FOTOGRAFIA



ENTREGA TROFEUS FUTBOL

1978

**317.028.136**

PITU GIRBENT ROMEO REBENT UNA PLACA DEL CLUB DE FUTBOL LLORET PER ELS SERVEIS

IMATGES / PAPER /  
FOTOGRAFIA



Entrevista a l'avi Sieny.

1964

**317.019.366**

Antoni Fàbregas Fradera entrevistant a Sebastià Llorens Parés, l'avi Sieny i la Dolors Llorens Rocafort

IMATGES / PAPER /  
FOTOGRAFIA



Entrevista a un avi.

1955

**317.019.131**

Retrat de l'entrevistador, l'Antoni Fàbregas Fradera "l'Antonet" i l'entrevistat, l'avi Josep Agustí Rosés, "l'avi

IMATGES / PAPER /  
FOTOGRAFIA



**FONS PERSONALS**

699 DIVERSOS

028 JOSEP VALLS I ROCA (A) BAMBI

**SS** 699.028.5000

5000 IMATGES / / /

**CONTINGUT**

**ANYS / TIPOL. DOCUM.**

**ST**

**FOTO**

Entrevistant a l'Avi Sieny.

1964

**317.019.122**

Antoni Fàbregas Fradera, L'Antonet, entrevistant a Sebastià Llorens Parés anomenat l'Avi Sieny per la

IMATGES / PAPER /  
FOTOGRAFIA



Es Guindo

1930 ca

**317.019.156**

Es Guindo subjectant un globus, enfilat dalt d'una escala al Passeig Jacint Verdaguer.

Es Guindo era un altre personatge popular (...)

IMATGES / PAPER /  
FOTOGRAFIA



ESPECTACLE FI DETEMPORADA A LA SALA DE  
FESTES EL RELICARIO  
ANTONIO FÁBREGAS FRADERA " L'ANTONET " I N.C.

1965

**317.026.051**

IMATGES / PAPER /  
FOTOGRAFIA



Espectadors de un partit de futbol

1980

**317.021. 189**

D'esquerra a dreta: Jaume Bosch Martí, Josep Valls Roca, Rafel Llinàs Colomé i Josep Carbonell Camps.

IMATGES / PAPER /  
FOTOGRAFIA



Estanc Gelabert.

1995

**317.021.317**

Dèsquerra a dreta: Maria Asunció Sulé Gelabert, Ramon Sulé Salart, Paquita Gelabert Metje i Francesc Xavier

IMATGES / PAPER /  
FOTOGRAFIA



EXPOSICIÓ DE PINTURES I BATIKS A LA CAIXA DE  
BARCELONA  
JOAN SALA GASCONS DE CAN GASCONS I ROSA  
MARIA SANTAMARIA GUIRADO

1990

**317.027.234**

IMATGES / PAPER /  
FOTOGRAFIA

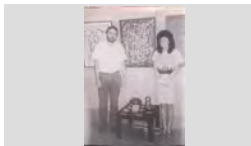

Família de Can Creixell

1968

**317.025.399**

Maria Sala Costa, Josep Creixell Sala i Pepito Creixell March

IMATGES / PAPER /  
FOTOGRAFIA

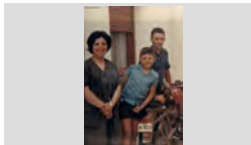

Família Alimany.

1910

**317.019.388**

Pilar Tomàs Muné ,Generosa Alimany Tomàs i la Pilar Tomàs Muné.

IMATGES / PAPER /  
FOTOGRAFIA

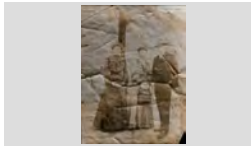

Família Can Girona

1940

**317.019.351**

Drets, d'esquerra a dreta: Amadeu Viñals, N. C., Pilar Viñals Taberné, N. C., N. C., N. C. i N. C.. Ajupits: Manel

IMATGES / PAPER /  
FOTOGRAFIA



## FONS PERSONALS

699 DIVERSOS

028 JOSEP VALLS I ROCA (A) BAMBI

SS 699.028.5000

5000 IMATGES / / /

### CONTINGUT

ANYS / TIPOL. DOCUM.

ST

FOTO

Família Carbonell Camps.

1953

317.020.011

D'esquerra a dreta: Margarita Carbonell Camps, Lolita Carbonell Camps i Josep Carbonell Camps; al davant:

IMATGES / PAPER /  
FOTOGRAFIA



Família Colls Comas

1968

317.021.033

D'esquerra a dreta: Maria Carmen Colls Comas, Pepet Colls Pla, Hortensia Comas Sabadía i Rafel Colls Comas

IMATGES / PAPER /  
FOTOGRAFIA



Família de Ca la Rossita Felip.

1933

317.020.324

Drets: Rossita Sala i Ramon Valls; Asseguts: Manel Valls Sala, Montserrat Valls Sala, Narcís Valls Sala i Joan Valls

IMATGES / PAPER /  
FOTOGRAFIA



Família de Can Guidet.

1945

317.020.275

Dretes, d'esquerra a dreta: Joana Llinás Comas i Rosario Llinás Comas ; Asseguts: Josefa Comas Lafora i Miquel

IMATGES / PAPER /  
FOTOGRAFIA



Família de Can Malànima.

1962

317.019.321

D'esquerra a dreta: Joaquim Soms Sala, Tomàs Soms Llinás, Rosita Sala Costa, Gracia Costa Bancells i

IMATGES / PAPER /  
FOTOGRAFIA



Família De Can Marol

1916

317.020.315

Primera fila, d'esquerra a dreta: Joanet Macià Barnés , Madrona Barnés Arbós , Joan Macià Parés, Cristina

IMATGES / PAPER /  
FOTOGRAFIA



Família de Can Munt.

1955

317.021.212

Drets, d'esquerra a dreta: Domingo Munt, Maria Munt Llirinós, Maria Llirinós Gispert i Mònica Munt Llirinós ;

IMATGES / PAPER /  
FOTOGRAFIA



Família de Can Titus

1952

317.022.187

D'esquerra a dreta: Catalina Viader Dalmau, Antoni Domènech Viader, Francesc Domènech Viader i Felip

IMATGES / PAPER /  
FOTOGRAFIA

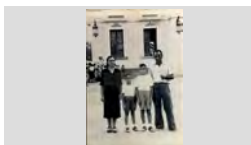

Família Domènech Coll

2002

317.019.161

D'esquerra a dreta: Maria Teresa Coll Vila amb la nena Núria Perea Domènech en braços, en Joan

IMATGES / PAPER /  
FOTOGRAFIA



## FONS PERSONALS

699 DIVERSOS

028 JOSEP VALLS I ROCA (A) BAMBI

**SS** 699.028.5000

5000 IMATGES / / /

### CONTINGUT

ANYS / TIPOL. DOCUM.

ST

FOTO

Família Illa de Cal Drapaire.

1940

**317.019.010**

IMATGES / PAPER /  
FOTOGRAFIA

Drets: Jaume Illa i Enriqueta Bardera. Asseguts: Pepita

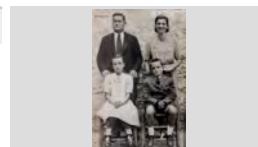

Família Llaverias.

1920

**317.019.140**

IMATGES / PAPER /  
FOTOGRAFIA

El pintor Joan Llaverias Labró i la seva família a la porta de casa seva.



Família Llibre Mas

1936

**317.019.247**

IMATGES / PAPER /  
FOTOGRAFIA

D'esquerra a dreta: Quimeta Llibre Mas, Pepita Llibre Mas, Francisco Llibre Mas, Juanita Mas Sagrera, Maria



Família Llopart

1948

**317.019.014**

IMATGES / PAPER /  
FOTOGRAFIA

D'esquerra a dreta: Juanita Ferrer, Roser Llopart Ferrer, Eliseu Llopart i Carmen Llopart Ferrer.



FAMÍLIA MERCADER PONT

1948

**317.026.175**

IMATGES / PAPER /  
FOTOGRAFIA

PRIMERA FILA, D'ESQUERRA A DRETA: ISABEL MERCADER PONT, FLORA PONT TIBAU AMB EL SEU

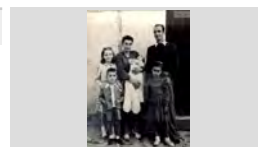

Família Pons de Can Sabata.

1922

**317.019.141**

IMATGES / PAPER /  
FOTOGRAFIA

D'esquerra a dreta en Felix Pons Baltrons , Felix Pons Soler i la Gràcia Soler Soler .



Família Pujós Ferrer.

1915

**317.020.311**

IMATGES / PAPER /  
FOTOGRAFIA

D'esquerra a dreta: Pepitu Pujós Ferrer, Maria Ferrer Fontanet, Maria Pujós Ferrer, Anita Pujós Ferrer,



Família Pujós Tresserras

1950

**317.020.317**

IMATGES / PAPER /  
FOTOGRAFIA

Carmeta Tresserras Font , Salvador Pujós Tresserras, Jaume Pujós Tresserras i Narcís Pujós Ferrer.



Família Sais .

1920





**317.019.169**

IMATGES / PAPER /  
FOTOGRAFIA

Dretes d'esquerra a dreta: Noia Francesa, Pelegrí Sais Peix, home Franceès amb barret), dona Francesa i

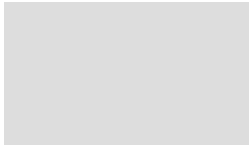
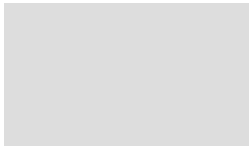
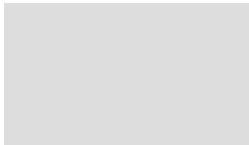
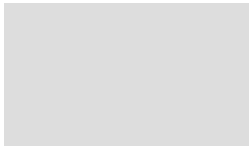

<b>FONS</b>	PERSONALS		
699	DIVERSOS		
028	JOSEP VALLS I ROCA (A) BAMBI	<b>SS</b>	699.028.5000
5000	IMATGES / / /		

CONTINGUT	ANYS / TIPOL. DOCUM.	ST	FOTO
Família Sais Planet Drets: Cecília Sais Planet i Josep Sais Planet ; Asseguts: Joan Sais Armengol i Dolors Planet Rosell de Cal	1947 IMATGES / PAPER / FOTOGRAFIA	<b>317.021.204</b>	
FAMÍLIA SALA EGEA D'ESQUERRA A DRETA: FRANCESC SALA EGEA, JOSEP SALA MONTERO, MONTSERRAT SALA EGEA,	1987 IMATGES / PAPER / FOTOGRAFIA	<b>317.027.250</b>	
Felicitació de Nadal Désquerra a dreta: Maria Rosa Lamoglia Puig, Montserrat Lamoglia Puig, Sílvia Lamoglia Puig i Esteve	1968 IMATGES / PAPER / FOTOGRAFIA	<b>317.021.205</b>	
Felicitacions Nadal àlbum <i>CHRISTMAS Nº1.</i>	1980 / 2000 IMATGES / PAPER / REPORTATGE	<b>086.581.001</b>	
Felicitacions Nadal àlbum <i>CHRISTMAS Nº2.</i>	1980 / 2000 IMATGES / PAPER / REPORTATGE	<b>086.581.002</b>	
Felicitacions Nadal àlbum <i>CHRISTMAS Nº3.</i>	1980 / 2000 IMATGES / PAPER / REPORTATGE	<b>086.581.003</b>	
Felicitacions Nadal àlbum <i>CHRISTMAS Nº4.</i>	1980 / 2000 IMATGES / PAPER / REPORTATGE	<b>086.581.004</b>	
Festa al Gran Palace El presentador saludant en Jordi Martínez Planas de Can Martínez rodejant de ballarines	1995 IMATGES / PAPER / FOTOGRAFIA	<b>317.025.250</b>	
FESTA BARRI DELS PESCADORS MONTSERRAT DOMÉNECH VILA DE CAL CUBANO, MES A LA DRETA LA MARIA CARMEN BOSCH	1995 IMATGES / PAPER / FOTOGRAFIA	<b>317.026.274</b>	

**FONS PERSONALS**

699 DIVERSOS

028 JOSEP VALLS I ROCA (A) BAMBI

SS 699.028.5000

5000 IMATGES / / /

**CONTINGUT**

ANYS / TIPOL. DOCUM.

ST

FOTO

Festa Barri dels Pescadors

1996

317.020.157

Montserrat Sais Carreras de Can Cama, Lluís Serrat  
Tarrés de Can sErrati Quimeta Palau Mercader de CanIMATGES / PAPER /  
FOTOGRAFIA

FESTA BARRI DELS PESCADORS

1982

317.027.305

PUBLIC ASSISTENT A LA CANTADA D'HABANERES,  
ES PODEN RECONÈIXER LA ISABEL SOLERIMATGES / PAPER /  
FOTOGRAFIA

FESTA CARRER DEL CARME

1979

317.028.166

D'ESQUERRA A DRETA: N.C.,N.C., RICARDO PLANAS  
SOLIGUER I FERRAN MOGAS LLIGOÑA PREPARATSIMATGES / PAPER /  
FOTOGRAFIA

Festa Club Rotary Lloret

1998

317.022.192

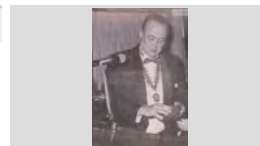
Lluís Barnés Pou de Can Baldiri Barnés, president del  
Club Rotary LloretIMATGES / PAPER /  
FOTOGRAFIA

Festa de la Vellesa de Lloret de Mar.

1970

317.019.330

Els avis i acompanyants, asseguts a l'exterior.

IMATGES / PAPER /  
FOTOGRAFIA

Festa homenatge a la Vellesa

1998

317.019.101

D' esquerra a dreta: Joan Blasco Fuster, Maria Salvatella  
Esplugas, Rosario Ferrando Tomás i Joan Salvatella  
Algunes de les persones presents al Dinar de Germanor.IMATGES / PAPER /  
FOTOGRAFIA

FESTIVAL INFANTIL AL PAVELLÓ

1976

317.028.123

SEBASTIÀ BOSCH PARÉS DE CAN BOSCH I  
SALVADOR AUSTRICH OLIVERAS DE CAN MILOCAIMATGES / PAPER /  
FOTOGRAFIA

Foto d' estudi

1920

317.021.314

Josep Abuyé Colom de Can Conte

IMATGES / PAPER /  
FOTOGRAFIA

FOTO D'ESTUDI







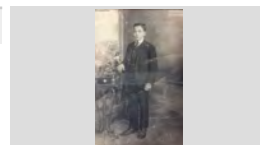
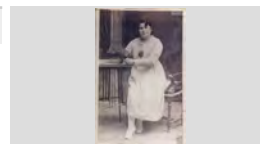

1930

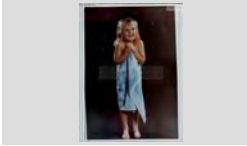
317.027.391

MERCE VALLS COMAS

IMATGES / PAPER /  
FOTOGRAFIA

<b>FONS</b>	PERSONALS
699	DIVERSOS
028	JOSEP VALLS I ROCA (A) BAMBI <span style="float: right;">SS 699.028.5000</span>
5000	IMATGES / / /

CONTINGUT	ANYS / TIPOL. DOCUM.	ST	FOTO
FOTO D'ESTUDI MIMI RUSCALLEDA TRESSERRAS DE CAL DRAGÓ	1969 IMATGES / PAPER / FOTOGRAFIA	317.028.045	
FOTO D'ESTUDI PERE MAURI GROS "L'AVI MAURI"	1930 IMATGES / PAPER / FOTOGRAFIA	317.027.390	
Foto d'estudi Dretes, d'esquerra a dreta: Luisa Colls Comas, Teresa Llinás Baltrons, Miquel Colls Comas i Jaume Colls Llinás;	1910 IMATGES / PAPER / FOTOGRAFIA	317.022.348	
FOTO D'ESTUDI AMB DECORAT DRETES, D'ESQUERRA A DRETA: ROSITA PLA PLA, AMPARO MARCOS I PILAR MARCOS; ASSEGUDES:	1942 IMATGES / PAPER / FOTOGRAFIA	317.026.157	
FOTO D'ESTUDI AMB DECORAT ROMÁ LLORENS PADRÉ "EN PALOMITAS"	1930 IMATGES / PAPER / FOTOGRAFIA	317.027.379	
FOTO DE GRUP DE CELEBRACIÓ DELS 50 ANYS (NASCUTS AL 1946) D'ESQUERRA A DRETA, PRIMERA FILA: NELLY RAMÓN ESCOBAR, JOAN RUBAU PUIG, ENRIC	1996 IMATGES / PAPER / FOTOGRAFIA	317.026.228	
Fumant al carret D'esquerra a dreta: Joan Lorenzo Aldrich de Ca La Feliua, Jordi Bonet Puig de Can Vadó Pastor i Enric	1965 IMATGES / PAPER / FOTOGRAFIA	317.025.094	
FUSTERS TREBALLANT D'ESQUERRA A DRETA: N.C., JOAN "MOSCA", ANTONIO SAGARÓ PÍ I VENTURA RECARTE YARZA	1950 IMATGES / PAPER / FOTOGRAFIA	317.027.101	
Gravats Francesc Camprodon Safont i Pasqual Emili Arrieta. l'escriptor i compositor, autors de l'òpera Marina.	1887 ca IMATGES / PAPER / FOTOGRAFIA	317.019.023	

**FONS PERSONALS**

699 DIVERSOS

028 JOSEP VALLS I ROCA (A) BAMBI

**SS** 699.028.5000

5000 IMATGES / / /

**CONTINGUT**

**ANYS / TIPOL. DOCUM.**

**ST**

**FOTO**

Grup amb una mona de pasqua.

1967

**317.022.214**

D'esquerra a dreta: Jaume Ruscalleda Austrich, Mireia Ruscalleda Austrich, Ester Ruscalleda Austrich, Cristina

IMATGES / PAPER /  
FOTOGRAFIA



Grup menjant el Ranxo.

1975

**317.021.215**

Drets, d'esquerra a dreta: Juan, Juan Bermúdez Torres, Eduardo Clavell Cabot, Enric Viader Armengol, Miquel

IMATGES / PAPER /  
FOTOGRAFIA



GRUP D'AFICIONATS AL FUTBOL EN UN  
DESPLAÇAMENT

DRETS, D'ESQUERRA A DRETA: RAFEL BALTRONS  
ARBÓ, AUGUST AUSTRICH VIÑOLAS I JOAN RIBAS;

1955

**317.027.083**

IMATGES / PAPER /  
FOTOGRAFIA



Grup de barbers a la part exterior d'una barberia.

1940

**317.022.224**

D'esquerra a dreta: Josep Sala Gascons, Salvador Comas Planet, Paco Gelabert, Pepe, Juliá i Pepito Casas

IMATGES / PAPER /  
FOTOGRAFIA



Grup de joves en un àpat.

1955

**317.019.103**

D'esquerra a dreta: Pepito Pons Soler de Can Sabata, Pepita Sala lloveras de Cal Llampat, Angelina Mateo

IMATGES / PAPER /  
FOTOGRAFIA



Grup de nens al carrer

1938

**317.021. 159**

Entre els infants es pot veure la Rosalia Vindual Vidal, la Pepita Araujo Cardona i la Pepita Sala Vindual de Cal

IMATGES / PAPER /  
FOTOGRAFIA

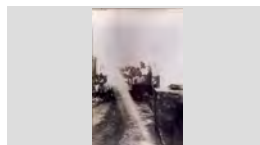

Grup de noies a Santa Cristina.

1968

**317.020.117**

D'esquerra a dreta: Salvador Luís Cabruja (al darrere), Angelina Cardona Reixach, Maria Rosa Guri, Katia

IMATGES / PAPER /  
FOTOGRAFIA



Grup de persones a la església de Sant Romá

1959

**317.019.216**

Primer banc: Rosita Andreu Llinás, Josep Maria Maciá Barnés. Teresita Llinás Reyné i Bienvenido Andreu

IMATGES / PAPER /  
FOTOGRAFIA



GRUP DE PERSONES A LA SORTIDA DE LA  
ESGLÉSIA

D'ESQUERRA A DRETA: CRISTINA MARCH BURCET,  
DAMIÀ CREIXELL BARNÉS, GRACIA COSTA

1957

**317.026.022**



IMATGES / PAPER /  
FOTOGRAFIA



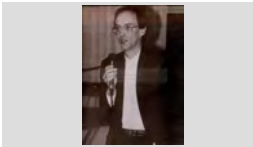

## FONS PERSONALS

699	DIVERSOS		
028	JOSEP VALLS I ROCA (A) BAMBI	SS	699.028.5000
5000	IMATGES / / /		

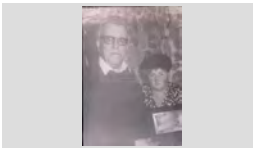
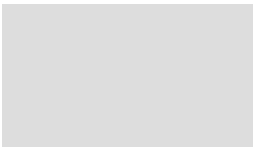
CONTINGUT	ANYS / TIPOL. DOCUM.	ST	FOTO
Grup de persones assistint a una cerimònia religiosa. Segón Banc: Narcisa Valls i Narcís Esqueu ; Primer banc: Josep Inglés Esqueu i Manel Inglés Esqueu de	1969 IMATGES / PAPER / FOTOGRAFIA	317.020.144	
Grup de veïns en un carrer. Dret: Pepet Ribas Valls; Asseguts: Serafí Araujo Garcia i Mercè Fauria Ribas.	1960 IMATGES / PAPER / FOTOGRAFIA	317.022.020	
GRUP MENJANT A SOBRE UNA ROCA D'ESQUERRA A DRETA: MARIA MASÓ SERRA, ROSITA REYNÉ LLINÁS, CRISTINA TOMAS MAIG	1970 IMATGES / PAPER / FOTOGRAFIA	317.026.005	
HOMENATGE A ESTEVE FÁBREGAS. SOPAR DE GERMANOR DEL CASINET ESTEVE FÁBREGAS REBOLLO DE CAL ESTEVET AGRAÏNT L'HOMENATGE POSTUM AL SEU PARE.	1999 IMATGES / PAPER / FOTOGRAFIA	317.026.095	
HOMENATGE A LA VELLESA AVIS PARTICIPANTS A LA FESTA ASSEGUTS SEGUIN ELS ACTES DE LA FESTA A LA PLAÇA DE	1977 IMATGES / PAPER / FOTOGRAFIA	317.028.105	
HOMENATGE DELS SARDANISTES DE LLORET AL MESTRE MONER EL DIA DEL SEU 90 ANIVERSARI DRETS, D'ESQUERRA A DRETA: JOAN PALLÁS MONRÓS I JOSEP RIBERA CARDONA; ASSEGUTS:	1997 IMATGES / PAPER / FOTOGRAFIA	317.027.262	
HOMENATGE JUBILACIÓ TREBALLADOR LAUROCOLOR DIEGO ROMERALES BERMEJO I CARME SALVADOR ROTLLÁN DE CAL SERENITO MOSTRAN LA PLACA	1990 IMATGES / PAPER / FOTOGRAFIA	317.027.255	
Imatge d'un àpat familiar. D'esquerra a dreta: Josep Llorens Valls, Montse Llorens Pinilla, Miquel Costa Planelles i l'Andrea Pinilla Martínez.	1988 IMATGES / PAPER / FOTOGRAFIA	317.019.309	
Imatges en paper, fotocòpies i retalls de premsa àlbum LAMINAS Nº1.	1980 / 2000 IMATGES / PAPER / REPORTATGE	086.582.002	

<b>FONS</b>	PERSONALS	
699	DIVERSOS	
028	JOSEP VALLS I ROCA (A) BAMBI	<b>SS</b> 699.028.5000
5000	IMATGES / / /	

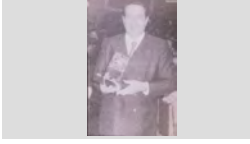
CONTINGUT	ANYS / TIPOL. DOCUM.	ST	FOTO
Imatges en paper, fotocòpies i retalls de premsa de àlbum <i>LAMINAS N°2</i> .	1980 / 2000 IMATGES / PAPER / REPORTATGE	<b>086.582.003</b>	
Imatges en paper, fotocòpies i retalls de premsa i llibres àlbum <i>LAMINAS N°3</i> .	1980 / 2000 IMATGES / PAPER / REPORTATGE	<b>086.582.004</b>	
Imatges en paper, fotocòpies i retalls de premsa, llibres i calendaris de àlbum <i>LAMINAS N°5</i> .	1980 / 2000 IMATGES / PAPER / REPORTATGE	<b>086.582.006</b>	
Imatges en paper, fotocòpies i retalls de premsa, llibres i programes de festa major Ajuntament àlbum <i>LAMINAS</i>	1980 / 2000 IMATGES / PAPER / REPORTATGE	<b>086.582.005</b>	
Inauguració Majòrica  Joan Gallart Sais de Can Trons ,Esteve Fàbregas Barri de Ca l' Estevet i la Carme Rebollo Tibau davant la	1991 IMATGES / PAPER / FOTOGRAFIA	<b>317.021.219</b>	
INAUGURACIÓ PLACA EN MEMÓROA DE CAMPRODÓN I ARRIETA A SA ROCA DE ES VANO ELS PADRINS DEL ACTE: MARIA TERESA BRUGUERA PONS DE CAN BRUGUERA I JUST	1955 IMATGES / PAPER / FOTOGRAFIA	<b>317.026.155</b>	
Inscripció civil de Darwin.  D'esquerra a dreta: Dolors Martí Buset,N.C., besàvia de la Ferro (que era llevadora) amb en Darwin Austrich Inscripció civil de Darwin. Lloret de Mar, 27-1-1907	1907 IMATGES / PAPER / FOTOGRAFIA	<b>317.020.120</b>	
IX NIT DE L'ESPORT  FRANCESC CODINA PUIG AMB UN TROFEU	1979 IMATGES / PAPER / FOTOGRAFIA	<b>317.028.169</b>	
IX NIT DE L'ESPORT  JOAN SALA PUIG AMB UN TROFEU DURANT LA NIT DE L'ESPORT AL HOTEL DON JUAN	1979 IMATGES / PAPER / FOTOGRAFIA	<b>317.028.092</b>	

## FONS PERSONALS

699 DIVERSOS

028 JOSEP VALLS I ROCA (A) BAMBI

SS 699.028.5000

5000 IMATGES / / /

## CONTINGUT

ANYS / TIPOL. DOCUM.

ST

FOTO

IX NIT DE L'ESPORT

1979

317.028.097

JORDI GIMENO SULÉ DE CA LA PALANCA  
RECOLLINT UNA PLACA, DURANT LA NIT DE

IMATGES / PAPER /  
FOTOGRAFIA

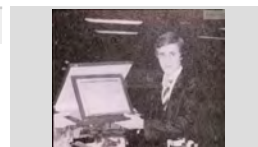

Joan Domènech entrevista a Esteve Fàbregas.

1975

317.020.134

D'esquerra a dreta: Esteve Fàbregas Barri, Carme  
Rebollo Tibau, Cristina Marlès Casali i Albert Batlle

IMATGES / PAPER /  
FOTOGRAFIA



JOVES JUGANT AL TIR A LA FIRA

1967

317.027.144

D'ESQUERRA A DRETA: SANTI MORETONES  
PLANAS, JOSEP MARIA SALA GASCONS, JOAN

IMATGES / PAPER /  
FOTOGRAFIA



Jugant a cartes al Antic Síndicat

1956

317.025.178

Drets, d'esquerra a dreta: Pepet Soler en Rosaris,Liberto  
Reyné Castells (al fons) i N.C.; Asseguts: Salvador

IMATGES / PAPER /  
FOTOGRAFIA



Los vagabundos del arte

1945

317.020.079

Joan Bernat Sarró, en primer terme mirant a la càmera  
en Pere Màrtir Soliguer .

IMATGES / PAPER /  
FOTOGRAFIA



Los vagabundos del arte

1945

317.020.077

Un neteja sabates enllustrant les botes d'en Melcior  
Montero Vert.

IMATGES / PAPER /  
FOTOGRAFIA

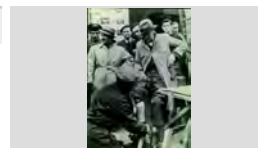

MARXA XINO XANO A SANT PERE DEL BOSCH

1979

317.028.036

D'ESQUERRA A DRETA: JAUME SUÑÉ BARNÉS,  
JORDI RIBERA MURLÀ I JORDI RIBERA CARDONA

IMATGES / PAPER /  
FOTOGRAFIA



Membres taula electoral

1977

317.020.042

D'esquerra a dreta: Maria Galera Fernández, Maria rosa  
Martínez i Sebastià Romero Guerrero "en Sebas", en una

IMATGES / PAPER /  
FOTOGRAFIA

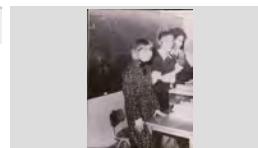

MONA DE PASCUA

1992

317.027.409







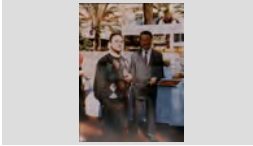

LLUÍS BARNÉS POU AL COSTAT DE LA  
REPRODUCCIÓ DEL AJUNTAMENT EN XOCOLATA

IMATGES / PAPER /  
FOTOGRAFIA

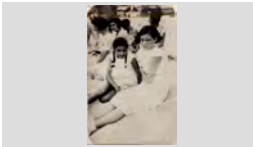

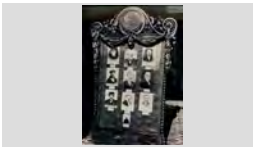
## FONS PERSONALS

699	DIVERSOS		
028	JOSEP VALLS I ROCA (A) BAMBI	SS	699.028.5000
5000	IMATGES / / /		

CONTINGUT	ANYS / TIPOL. DOCUM.	ST	FOTO
Mostra de cuina Lloretenca D'esquerra a dreta: Jordi Martínez Planas i en Miquel Alcover Sánchez.	1994 ca IMATGES / PAPER / FOTOGRAFIA	317.022.120	
NENS A LA PLATJA D'ESQUERRA A DRETA: JOAN FRANCO MORELL, JOSEP ISERN CLAPÉS, PAQUITA FRANCO MORELL,	1957 IMATGES / PAPER / FOTOGRAFIA	317.026.340	
NENS A LA PLATJA D'ESQUERRA A DRETA: MARIBEL RUSCALLEDA TRESSERRAS, N. C. I MIMI RUSCALLEDA	1965 IMATGES / PAPER / FOTOGRAFIA	317.028.055	
NOIES A LA PLATJA D'ESQUERRA A DRETA: LOLA FAURIA I ANTONIA SAYROL ARAÑÓ	1926 IMATGES / PAPER / FOTOGRAFIA	317.026.347	
Nois donant menjar als gats. D'esquerra a dreta: Jaume Gascons March de Cal Piano , Rossita Biñana i en Joaquim Barnés de Can Tut.	1975 IMATGES / PAPER / FOTOGRAFIA	317.019.325	
ORLA DE FERRO FORJAT ORLA AMB EL RETRAT DE TOTS ELS MANYANS LLORETENCOS OBRA D'EN JOAN SÁNDEZ	1920 IMATGES / PAPER / FOTOGRAFIA	317.026.096	
PAGÉS NETEJANT EL BLAT DE MORO AL CARRER BONAVENTURA RAFART DE CAN RAFART TREBALLANT I ELS NENS CARLES ARBÓ BLANCH I	1955 IMATGES / PAPER / FOTOGRAFIA	317.027.074	
Paleta i pintor tirant la "borada" D'esquerra a dreta: Joaquim Pastor Marqués de Can Arturo Cadiré i Josep Valls Roca de Can Ribalauiga	1980 IMATGES / PAPER / FOTOGRAFIA	317.022.400	
Paletes D'esquerra a dreta: Jordi Baltrons Colls i Narcis Coll Taulina	1968 IMATGES / PAPER / FOTOGRAFIA	317.022.393	

**FONS** PERSONALS

699 DIVERSOS

028 JOSEP VALLS I ROCA (A) BAMBI

**SS** 699.028.5000

5000 IMATGES / / /

**CONTINGUT****ANYS / TIPOL. DOCUM.****ST****FOTO**

PALETES TREBALLANT AL PATI DE LES ESCOLES.

1930

**317.026.399**JOAN MACIÀ BARNÉS, DARRERE SEU ELS  
ALUMNES I MESTRES DE LES ESCOLESIMATGES / PAPER /  
FOTOGRAFIA

PARE I FILLA A LA PLATJA

1950

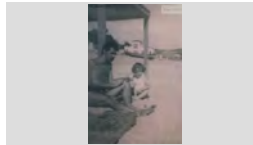
**317.027.168**SALVADOR COMAS PLANET I MARIA ASSUMPCIÓ  
COMAS MORÉ DE CAN MORÉIMATGES / PAPER /  
FOTOGRAFIA

Parella d'avis amb dues noies.

1959

**317.019.211**D'esquerra a dreta:Cristina Bonhome Andreu,  
Bienvenido Andreu Agustí , Pepita Bonhome Andreu iIMATGES / PAPER /  
FOTOGRAFIA

PASTISSER

1940

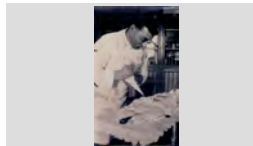
**317.027.040**SALVADOR BERNAT COMPAÑÓ DE CAN TOSSA  
VELL FENT UN PASSTÍSIMATGES / PAPER /  
FOTOGRAFIA

Perruqueras

1963

**317.022.262**D'esquerra a dreta: Maria Carme Casas Colomer, Magda  
Palou, Maria Carmen Colls e Isabel Planiol.IMATGES / PAPER /  
FOTOGRAFIA

PINTANT EL CAMPANAR DE L'AJUNTAMENT

1989

**317.026.366**

JOAN MANEL BLASCO PÍ A DALT DEL CAMPANAR

IMATGES / PAPER /  
FOTOGRAFIA

PINTOR TREBALLANT

1968

**317.027.019**EN PEPITO TOMAS MAGI BARNÉS OBSERVANT  
COM EN JOAN MANEL BLASCO PÍ PINTA UN COTXEIMATGES / PAPER /  
FOTOGRAFIA

PISTA DE BITLLES (BOLERA)

1957

**317.026.360**

JOAN MANEL BLASCO PÍ POSSANT LES BITLLES





IMATGES / PAPER /  
FOTOGRAFIA

Pregoner



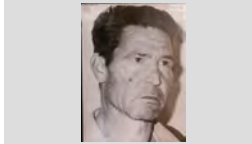

1973

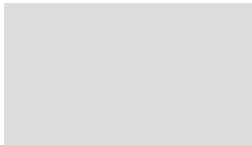
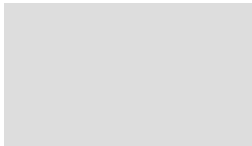
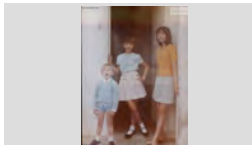
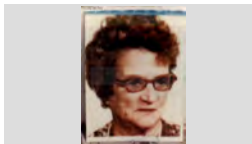
**317.021.012**Antonio Pulgarín Medina tocant la trompeta per cridar als  
veïns per comunicar-lis el pregó que mostra amb la màIMATGES / PAPER /  
FOTOGRAFIA

<b>FONS</b>	PERSONALS
699	DIVERSOS
028	JOSEP VALLS I ROCA (A) BAMBI <span style="float: right;">SS 699.028.5000</span>
5000	IMATGES / / /

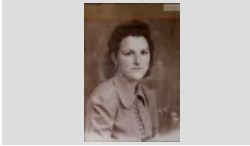
CONTINGUT	ANYS / TIPOL. DOCUM.	ST	FOTO
Primer plànol d'un home. Ramón Saura Carcaño de Cal ulls molls	1985 IMATGES / PAPER / FOTOGRAFIA	<b>317.025.377</b>	
PUBILLA MARIA DEL MAR RUIZ RUSCALLEDA	1989 IMATGES / PAPER / FOTOGRAFIA	<b>317.027.315</b>	
Rertrat d'un grup de nois amb escombres. Drets, 'esquerra a dreta: Francesc Dillonder Burgada, Antoni Pujol, Joan Macià, Quimet Barnés i Pere Austrich;	1949 IMATGES / PAPER / FOTOGRAFIA	<b>317.021.232</b>	
Rertrat de dos homes D'esquerra a dreta: Pere Salvatella Esplugas en Peret Sota i Jaume Grimal Torrent de L'Angel	1965 IMATGES / PAPER / FOTOGRAFIA	<b>317.025.241</b>	
Retall del diari El Punt Secció els naixements. Maribel Pastor i la seva filla Carla Orobitg Pastor .	2002 IMATGES / PAPER / FOTOGRAFIA	<b>317.019.039</b>	
Retalls de premsa i de butlletins Ajuntament àlbum <i>NOUS PROYEGTES N°1.</i>	1990 / 2000 IMATGES / PAPER / REPORTATGE	<b>086.582.001</b>	
Retalls dels calendaris Fàbregas àlbum <i>LAMINAS N°5.</i>	1980 / 1985 IMATGES / PAPER / REPORTATGE	<b>086.582.007</b>	
RETART DE TRES GERMANS JAVIER CALVENTUS SÁNCHEZ, ALICIA CALVENTUS SÁNCHEZ I DORI CALVENTUS SÁNCHEZ DE CAN	1969 IMATGES / PAPER / FOTOGRAFIA	<b>317.026.146</b>	
Retat Maria Ribas Vicens de Can Comas.	1975 IMATGES / PAPER / FOTOGRAFIA	<b>317.021.274</b>	

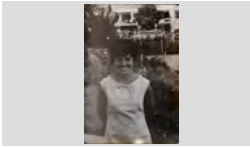
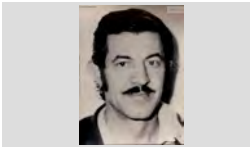
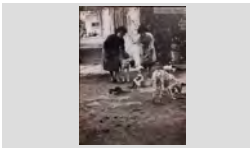
<b>FONS</b>	PERSONALS	
699	DIVERSOS	
028	JOSEP VALLS I ROCA (A) BAMBI	<b>SS</b> 699.028.5000
5000	IMATGES / / /	

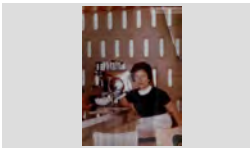
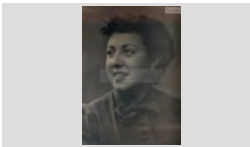
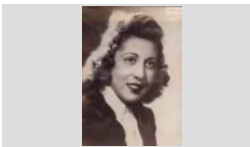
CONTINGUT	ANYS / TIPOL. DOCUM.	ST	FOTO
Retrat Agustina Boadas Cornellá de Ca la moreneta	1943 IMATGES / PAPER / FOTOGRAFIA	<b>317.025.304</b>	
Retrat Arturo Marquès o " l'Arturo cadiré "	1960 IMATGES / PAPER / FOTOGRAFIA	<b>317.019.029</b>	
Retrat Aurea Grau Sebastiá	1966 IMATGES / PAPER / FOTOGRAFIA	<b>317.025.218</b>	
RETRAT BARTOMEU RUSCALLEDA BATLLE "EL NANO DEL DRAGÓ"	1978 IMATGES / PAPER / FOTOGRAFIA	<b>317.026.087</b>	
Retrat Carme Esqueu Valls i Àngela Esqueu Valls de "Can Pelaburros"	1960 IMATGES / PAPER / FOTOGRAFIA	<b>317.020.086</b>	
RETRAT CONSTANTI MAS BOADAS EN TINUS	1980 IMATGES / PAPER / FOTOGRAFIA	<b>317.026.156</b>	
Retrat Conxita Llorens Lloveras.	1960 IMATGES / PAPER / FOTOGRAFIA	<b>317.020.085</b>	
Retrat Cristina Planet Salvatella de Can Dolfo	1948 IMATGES / PAPER / FOTOGRAFIA	<b>317.025.269</b>	
Retrat Cristina Planet Salvatella de Can Dolfo	1948 IMATGES / PAPER / FOTOGRAFIA	<b>317.025.299</b>	

## FONS PERSONALS

699 DIVERSOS

028 JOSEP VALLS I ROCA (A) BAMBI

SS 699.028.5000

5000 IMATGES / / /

### CONTINGUT

ANYS / TIPOL. DOCUM.

ST

FOTO

Retrat

1985

317.025.175

Dolors Clapés Barnés

IMATGES / PAPER /  
FOTOGRAFIA

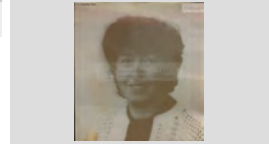

Retrat

1960

317.025.122

Dolors Utset Colls de Cal Bosch

IMATGES / PAPER /  
FOTOGRAFIA



Retrat

1965

317.022.191

Dret: Andreu de la Torre Garcia de Cal Piyayo, Ajupit, en  
Josep Valls Roca de Can Ribalaigua

IMATGES / PAPER /  
FOTOGRAFIA

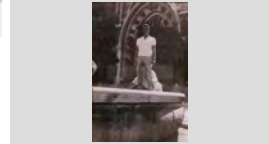

Retrat

1965

317.025.074

Emili Martínez Passapera de Can Martínez

IMATGES / PAPER /  
FOTOGRAFIA



Retrat

1930

317.019.142

En Corcoll.

IMATGES / PAPER /  
FOTOGRAFIA



Retrat

1932

317.022.279

Ester Zaro (futura esposa de Lluís Parés Macià).

IMATGES / PAPER /  
FOTOGRAFIA

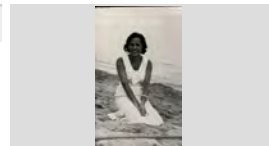

Retrat

1920

317.019.146

Esteve Toll, en Tató.

IMATGES / PAPER /  
FOTOGRAFIA

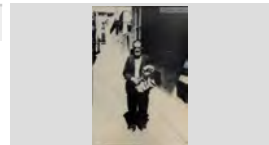

Retrat

1942

317.019.272

Francisco Doménech Sagrera es " noi Badó "i el jove  
Josep Maria Font "en Font".

IMATGES / PAPER /  
FOTOGRAFIA



Retrat

1948

317.019.305

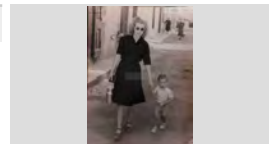

Gràcia Montfuleda Pujol i el seu fill Josep Cuartero  
Montfuleda.

IMATGES / PAPER /  
FOTOGRAFIA



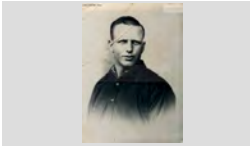
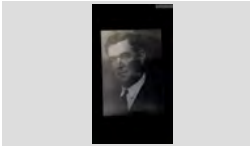

<b>FONS</b>	PERSONALS
699	DIVERSOS
028	JOSEP VALLS I ROCA (A) BAMBI <span style="float: right;">SS 699.028.5000</span>
5000	IMATGES / / /

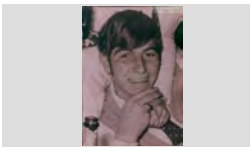
CONTINGUT	ANYS / TIPOL. DOCUM.	ST	FOTO
Retrat Isabel Ribera López i Josep Ribera Cardona de Cal Grill.	1943 IMATGES / PAPER / FOTOGRAFIA	317.022.328	
RETRAT JOAN AGUSTÍ MACIÀ EN JOAN BOLET	1930 IMATGES / PAPER / FOTOGRAFIA	317.026.086	
Retrat Joan Coll Morral en Joanet Barber	1920 IMATGES / PAPER / FOTOGRAFIA	317.019.121	
Retrat Joan Comas Florit davant d'un cotxe.	1952 IMATGES / PAPER / FOTOGRAFIA	317.020.057	
Retrat Joan Comas Florit de Can Comas	1975 IMATGES / PAPER / FOTOGRAFIA	317.021.271	
Retrat Joan Soler de Can Coqui, ballant.	1990 IMATGES / PAPER / FOTOGRAFIA	317.022.108	
Retrat Joan Sureda Guinart. Joan Sureda Guinart. Comerciant.	1910 ca IMATGES / PAPER / FOTOGRAFIA	317.019.091	
Retrat Josep Maria Coll Rodés Josep M. Coll Rodés (1874-1900) escriptor i poeta.	1899 ca IMATGES / PAPER / FOTOGRAFIA	317.019.022	
Retrat Josep Maria Nicolàs Cubías de Can Lalo.	1971 IMATGES / PAPER / FOTOGRAFIA	317.019.096	

**FONS** PERSONALS

699 DIVERSOS

028 JOSEP VALLS I ROCA (A) BAMBI

**SS** 699.028.5000

5000 IMATGES / / /

**CONTINGUT****ANYS / TIPOL. DOCUM.****ST****FOTO**

Retrat

1930

**317.019.400**

Josep Salicrú Martori.

IMATGES / PAPER /  
FOTOGRAFIA

Retrat

1992

**317.025.196**

Kim Vila Baltrons de Can Lleva

IMATGES / PAPER /  
FOTOGRAFIA

Retrat

1965

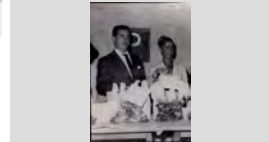
**317.020.252**Lluís Costa Servià de Can Gardela i Maria Teresa  
MontalIMATGES / PAPER /  
FOTOGRAFIA

Retrat

1970

**317.022.010**

Lluís Sala Montero.

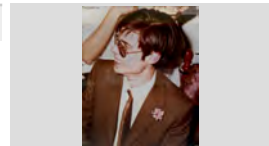
IMATGES / PAPER /  
FOTOGRAFIA

Retrat

1985

**317.025.139**

Lolita Rusalleda Gallart de Cal Dragó

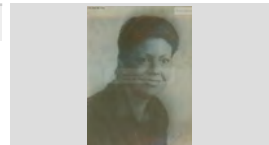
IMATGES / PAPER /  
FOTOGRAFIA

Retrat

1975

**317.020.279**

Manel Alsina, l'avi Cintet

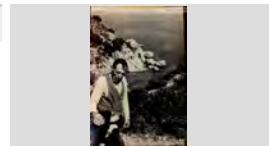
IMATGES / PAPER /  
FOTOGRAFIA

Retrat

1990

**317.022.375**

Maria Angels Rodés Oliveras de Can Mistus

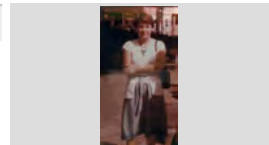
IMATGES / PAPER /  
FOTOGRAFIA

Retrat

1985

**317.025.161**

Maria Assunció Comas Moré

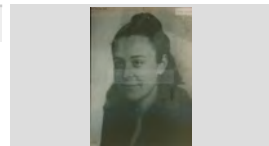
IMATGES / PAPER /  
FOTOGRAFIA

Retrat

1995

**317.020.277**

Maria Aulet Puig

IMATGES / PAPER /  
FOTOGRAFIA

## FONS PERSONALS

699 DIVERSOS

028 JOSEP VALLS I ROCA (A) BAMBI

SS 699.028.5000

5000 IMATGES / / /

### CONTINGUT

ANYS / TIPOL. DOCUM.

ST

FOTO

Retrat

1950

317.020.185

Maria Giralt i Giralt, servint plats.

IMATGES / PAPER /  
FOTOGRAFIA

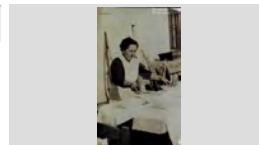

Retrat

1970

317.019.232

Mercè Esqueu Austrich , l'àvia de Can Pepet Mariano.

IMATGES / PAPER /  
FOTOGRAFIA

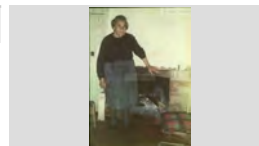

Retrat

1967

317.025.208

Montserrat Grimal Torrent de L'Angel

IMATGES / PAPER /  
FOTOGRAFIA

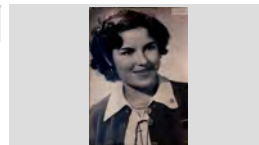

Retrat

1920 ca

317.019.016

Narcís Gelats i Durall, sembla que es tracta d'una pintura.

IMATGES / PAPER /  
FOTOGRAFIA

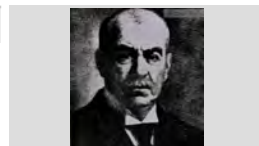

Retrat

1970

317.019.242

Pere Peix Bernatallada amb un gos.

IMATGES / PAPER /  
FOTOGRAFIA



Retrat

1955

317.021.290

Pitu Fornés Alegret de Ca l'Alegret.

IMATGES / PAPER /  
FOTOGRAFIA



Retrat

1975

317.022.036

Rafel Costa Planellas.

IMATGES / PAPER /  
FOTOGRAFIA

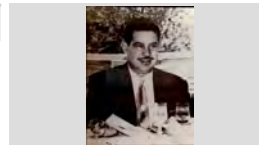

Retrat

1995

317.022.011

Remei Giralt March., de Ca la Buscarota.

IMATGES / PAPER /  
FOTOGRAFIA

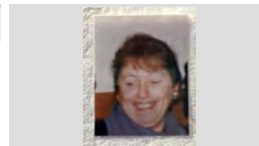

Retrat

1974

317.022.056

Rosa Grau Oliver

IMATGES / PAPER /  
FOTOGRAFIA

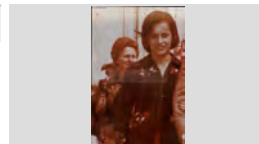

## FONS PERSONALS

699 DIVERSOS

028 JOSEP VALLS I ROCA (A) BAMBI

SS 699.028.5000

5000 IMATGES / / /

### CONTINGUT

### ANYS / TIPOL. DOCUM.

### ST

### FOTO

Retrat

1940

317.019.331

Rosalia Vindual Vidal.

IMATGES / PAPER /  
FOTOGRAFIA

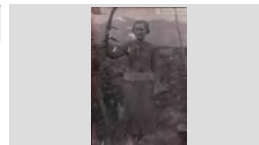

Retrat

1943

317.020.365

Rossita Colls Pla

IMATGES / PAPER /  
FOTOGRAFIA

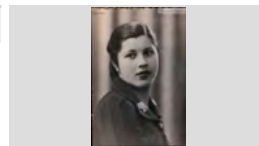

RETRAT

1990

317.026.027

SALVADOR AUSTRICH OLIVERAS DE CAN MILOCA

IMATGES / PAPER /  
FOTOGRAFIA

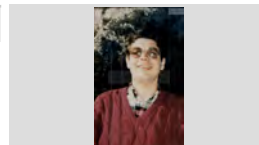

Retrat

1950 ca

317.019.017

Salvador Garriga i Garriga

IMATGES / PAPER /  
FOTOGRAFIA



Retrat

1994

317.021.333

Salvador Pujós Tresserras.

IMATGES / PAPER /  
FOTOGRAFIA

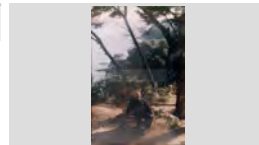

RETRAT

1960 ca

317.026.050

TRULL PONS, JOSEP

IMATGES / PAPER /  
FOTOGRAFIA

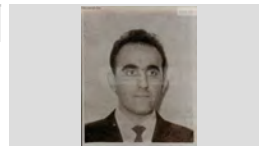

Retrat

1970

317.021.050

Xavier Carbonell Fàbregas.

IMATGES / PAPER /  
FOTOGRAFIA



Retrat

1985

317.025.031

Yolanda Tello Tuset de Can Batllé

IMATGES / PAPER /  
FOTOGRAFIA

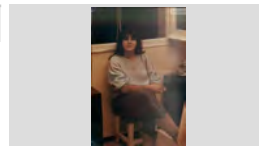

Retrat

1885 ca

317.019.154

Acisclo Reixach " n' Iscle", assegut en un tamboret.

IMATGES / PAPER /  
FOTOGRAFIA



N'Isclé. Popular portant de la "bomba de Sant Joan" (...)

## FONS PERSONALS

699 DIVERSOS

028 JOSEP VALLS I ROCA (A) BAMBI

SS 699.028.5000

5000 IMATGES / / /

### CONTINGUT

### ANYS / TIPOL. DOCUM.

### ST

### FOTO

Retrat

1900 ca

317.019.151

Agustí Cabañas Font , de Can Cabañas.

IMATGES / PAPER /  
FOTOGRAFIA



Retrat

1926

317.022.096

Agustí Cabañas Llobet

IMATGES / PAPER /  
FOTOGRAFIA



Retrat

1928

317.022.170

Agustí Cabañas Llobet ce Can Cabañas

IMATGES / PAPER /  
FOTOGRAFIA



Retrat

1930

317.019.136

Agustí Rabassa Rotllan.

IMATGES / PAPER /  
FOTOGRAFIA



Retrat

1960

317.025.142

Agustí Tomas Maig Barnés, en Maig

IMATGES / PAPER /  
FOTOGRAFIA



Retrat

1964

317.019.323

Amadeu Peix de Can Peix amb el nen Salvador  
Gonzalez Peix de Can Daura en braços.

IMATGES / PAPER /  
FOTOGRAFIA

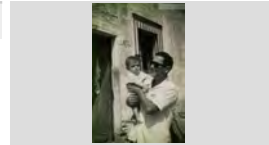

Retrat

1976

317.021.319

Andreu Garcia Quintana, en Felipe a dalt d'un dumper

IMATGES / PAPER /  
FOTOGRAFIA



Retrat

1950

317.020.181

Àngela Esqueu i Valls de Can Pelaburros

IMATGES / PAPER /  
FOTOGRAFIA



Retrat

1975

317.022.185

Angelina Tallada Bernat de Can Tallada

IMATGES / PAPER /  
FOTOGRAFIA

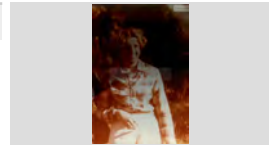

**FONS** PERSONALS

699 DIVERSOS

028 JOSEP VALLS I ROCA (A) BAMBI

**SS** 699.028.5000

5000 IMATGES / / /

**CONTINGUT****ANYS / TIPOL. DOCUM.****ST****FOTO**

Retrat

1963

**317.020.229**

Anita Boada de Can Pepet dels ànecs.

IMATGES / PAPER /  
FOTOGRAFIA

Retrat

1983

**317.022.127**

Anita Jordi Llorens de Can Deri

IMATGES / PAPER /  
FOTOGRAFIA

Retrat

1990

**317.022.128**

Anna Pastor Agustí de Can Pastor

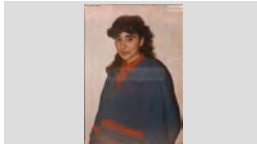
IMATGES / PAPER /  
FOTOGRAFIA

Retrat

1989

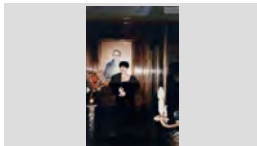
**317.025.019**Anna Rosa Fábregas Rebollo de Cal Estevet, darrere  
seu un quadre d'en Josep Montero FullaIMATGES / PAPER /  
FOTOGRAFIA

Retrat

1975

**317.021.351**

Anselmo Gil Simón

IMATGES / PAPER /  
FOTOGRAFIA

Retrat

1980

**317.021.273**

Antoni Bancells Puig condecorat

IMATGES / PAPER /  
FOTOGRAFIA

Retrat

1962

**317.022.157**

Antoni Domènech Viader de Can Titus

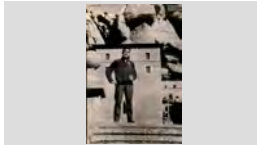
IMATGES / PAPER /  
FOTOGRAFIA

Retrat

1957

**317.019.008**

Antoni Illa Bardera, fill de Can Jaumet Drapaire.

IMATGES / PAPER /  
FOTOGRAFIA

Retrat

1957

**317.022.398**

Antonia Baltrons Arbó de Can Joan Manco

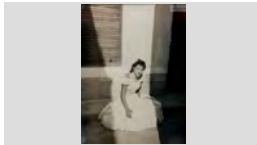
IMATGES / PAPER /  
FOTOGRAFIA

**FONS** PERSONALS

699 DIVERSOS

028 JOSEP VALLS I ROCA (A) BAMBI

**SS** 699.028.5000

5000 IMATGES / / /

**CONTINGUT****ANYS / TIPOL. DOCUM.****ST****FOTO**

Retrat

1950

**317.021.393**

Antònia Baltrons Arbó de Can Joan Manco.

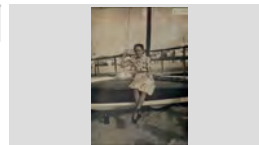
IMATGES / PAPER /  
FOTOGRAFIA

Retrat

1958

**317.022.083**

Antònia Baltrons Arbó, de Can Joan manco.

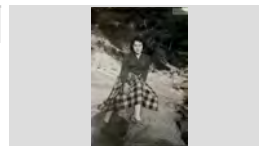
IMATGES / PAPER /  
FOTOGRAFIA

Retrat

1926

**317.019.192**

Antònia Giralt Giralt .

IMATGES / PAPER /  
FOTOGRAFIA

Retrat

1985

**317.020.363**

Antonio Ingles Castells de Can Pelaburros

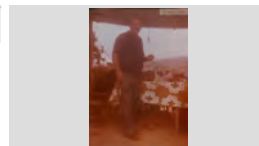
IMATGES / PAPER /  
FOTOGRAFIA

Retrat

1987

**317.020.014**Arcadi Oriol Castelló, de Cal Bord, dalt d'una moto  
Mobylette ST-96.IMATGES / PAPER /  
FOTOGRAFIA

Retrat

1950

**317.021.289**

Arseni Frigola Ripoll de Cal Arseni

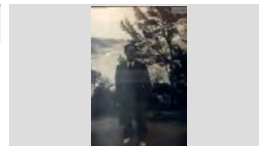
IMATGES / PAPER /  
FOTOGRAFIA

Retrat

1960

**317.021.064**

Aurèlia Fusté de Tesso

IMATGES / PAPER /  
FOTOGRAFIA

Retrat

2002

**317.019.062**

Carla Orobítg Pastor en braços d'en Josep Valls Roca

IMATGES / PAPER /  
FOTOGRAFIA

Retrat

1939

**317.021.285**

Carme Bancells Congs de Ca la Congs

IMATGES / PAPER /  
FOTOGRAFIA

**FONS** PERSONALS

699 DIVERSOS

028 JOSEP VALLS I ROCA (A) BAMBI

**SS** 699.028.5000

5000 IMATGES / / /

**CONTINGUT****ANYS / TIPOL. DOCUM.****ST****FOTO**

Retrat

1971

**317.021.142**

Carme de la Rosa.

IMATGES / PAPER /  
FOTOGRAFIA

Retrat

1975

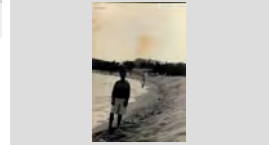
**317.019.251**Carmen Fornés de Ca l'Alegret a la platja de Fenals,  
amb l'Hotel Rigat a segon terme.IMATGES / PAPER /  
FOTOGRAFIA

Retrat

1960

**317.025.209**

Carmen Grimal Torrent de L'Angel

IMATGES / PAPER /  
FOTOGRAFIA

Retrat

1950

**317.021.014**

Carmen Palau Albertí

IMATGES / PAPER /  
FOTOGRAFIA

Retrat

1960

**317.021.251**

Constanti Mora en Tinus de la Nyerra

IMATGES / PAPER /  
FOTOGRAFIA

Retrat

1930 ca

**317.019.094**

Constantí Ribalaigua Vert.

IMATGES / PAPER /  
FOTOGRAFIA

Retrat

1950

**317.020.233**

Conxita Maciá Roca.

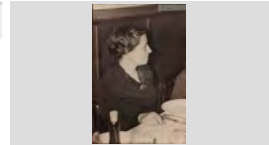
IMATGES / PAPER /  
FOTOGRAFIA

Retrat

1975

**317.020.186**

Conxita Utset Vila i Pilar Oller

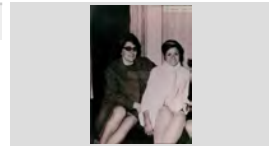
IMATGES / PAPER /  
FOTOGRAFIA

Retrat

1970

**317.019.129**

Cristina Arbó Roca de Can Joan Manco.

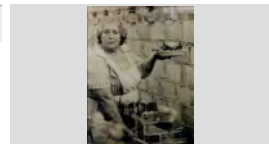
IMATGES / PAPER /  
FOTOGRAFIA



**FONS PERSONALS**

699 DIVERSOS

028 JOSEP VALLS I ROCA (A) BAMBI

**SS** 699.028.5000

5000 IMATGES / / /

**CONTINGUT**

**ANYS / TIPOL. DOCUM.**

**ST**

**FOTO**

Retrat

1962

**317.022.158**

Cristina Bonhome Andreu

IMATGES / PAPER /  
FOTOGRAFIA



Retrat

1945

**317.025.233**

Cristina Planet de Can Dolfo

IMATGES / PAPER /  
FOTOGRAFIA

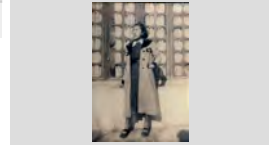

Retrat

1965

**317.020.103**

Cristina Roca de Ca la Paua .

IMATGES / PAPER /  
FOTOGRAFIA



Retrat

1955

**317.020.175**

Cristina Vidal i Juanito Vidal. de Can Petis.

IMATGES / PAPER /  
FOTOGRAFIA



Retrat

1925

**317.019.040**

Cristina Vindual Vidal de Cal Granot

IMATGES / PAPER /  
FOTOGRAFIA



Retrat

1978

**317.022.110**

D'esquerra a dreta: Antoni Sagaró Pí i en Josep Valls Roca.

IMATGES / PAPER /  
FOTOGRAFIA

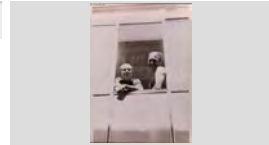

Retrat

1948

**317.021. 059**

D'esquerra a dreta: Antonio Fàbregas Fradera "Antonet" i Emili Martínez de Laguardia.

IMATGES / PAPER /  
FOTOGRAFIA



Retrat

1971

**317.025.041**

D'esquerra a dreta: Isidoro Llorca Riera de Can Pepe Valencia i Fernando Galera García, en Galera

IMATGES / PAPER /  
FOTOGRAFIA



Retrat

1962

**317.021.390**

D'esquerra a dreta: Joan Draper Montero i Pepito Ruscalleda Batlle de Cal Dragó

IMATGES / PAPER /  
FOTOGRAFIA



**FONS** PERSONALS

699 DIVERSOS

028 JOSEP VALLS I ROCA (A) BAMBI

**SS** 699.028.5000

5000 IMATGES / / /

**CONTINGUT****ANYS / TIPOL. DOCUM.****ST****FOTO**

Retrat

1964

**317.022.216**

D'esquerra a dreta: Joaquim Pastor Marquès i Josep Valls Roca

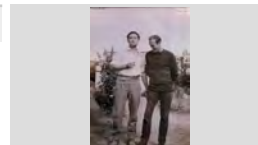
IMATGES / PAPER /  
FOTOGRAFIA

Retrat

1985

**317.022.205**

D'esquerra a dreta: Joaquim Pastor Marquès i Josep Valls Roca, que porta una perruca.

IMATGES / PAPER /  
FOTOGRAFIA

Retrat

1979

**317.025.039**

D'esquerra a dreta: Lluís Llorens Coll i Ramón Llorens Gich

IMATGES / PAPER /  
FOTOGRAFIA

Retrat

1957

**317.025.028**

d'esquerra a dreta: Montserrat Draper i Maria Rosa Draper Montero de Can Draper

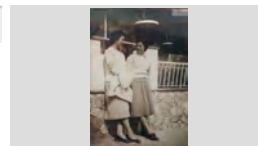
IMATGES / PAPER /  
FOTOGRAFIA

Retrat

1971

**317.021. 119**

Damià Creixell i Barnés, de Can Creixell.

IMATGES / PAPER /  
FOTOGRAFIA

Retrat

1907

**317.020.268**

Dolors Llorens Rocafort i Ventura Llorens Rocafort

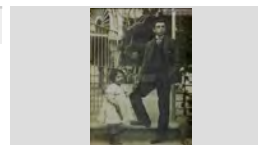
IMATGES / PAPER /  
FOTOGRAFIA

Retrat

1965

**317.022.046**

Dolors Palau Palau sostenint, en Carles Mercader Pons de Can Mercader.

IMATGES / PAPER /  
FOTOGRAFIA

Retrat

1973

**317.022.164**

Dolors Pujadas Valls de Can Ribalaigua.

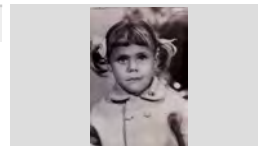
IMATGES / PAPER /  
FOTOGRAFIA

Retrat





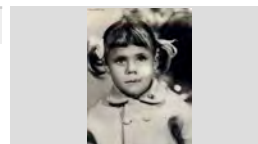

1972

**317.021. 148**

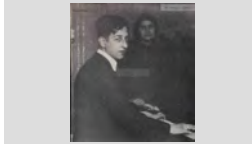
Dolors Pujadas Valls.

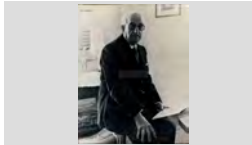
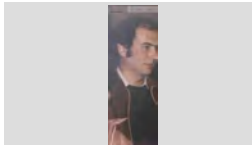
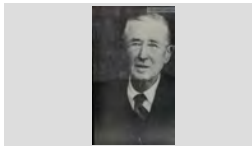

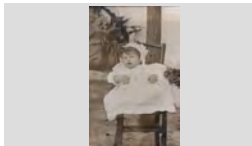



IMATGES / PAPER /  
FOTOGRAFIA

<b>FONS</b>	PERSONALS		
699	DIVERSOS		
028	JOSEP VALLS I ROCA (A) BAMBI	<b>SS</b>	699.028.5000
5000	IMATGES / / /		

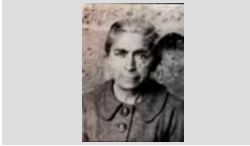
CONTINGUT	ANYS / TIPOL. DOCUM.	ST	FOTO
Retrat Domènec Moner Basart	1926 IMATGES / PAPER / FOTOGRAFIA	<b>317.019.117</b>	
Retrat Domènec Moner Basart.	1993 IMATGES / PAPER / FOTOGRAFIA	<b>317.022.254</b>	
Retrat El compositor Domènec Moner i Basart.	1975 ca IMATGES / PAPER / FOTOGRAFIA	<b>317.019.077</b>	
Retrat El doctor Josep Triadó Taulé	1981 IMATGES / PAPER / FOTOGRAFIA	<b>317.019.230</b>	
Retrat El pianista Francesc Coll Morral en Panxito Barber	1920 IMATGES / PAPER / FOTOGRAFIA	<b>317.019.120</b>	
Retrat Eleuterio Marcos Trillo de Can Marcos	1976 IMATGES / PAPER / FOTOGRAFIA	<b>317.025.046</b>	
Retrat Elvira Reyné Sureda de Can Reyné	1910 IMATGES / PAPER / FOTOGRAFIA	<b>317.025.069</b>	
Retrat Emili Martínez i Passapera Emili Martínez i Passapera	1930 ca IMATGES / PAPER / FOTOGRAFIA	<b>317.019.001</b>	
Retrat Emili Martínez Passapera.	1950 IMATGES / PAPER / FOTOGRAFIA	<b>317.022.166</b>	

## FONS PERSONALS

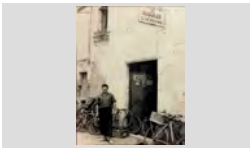
699	DIVERSOS		
028	JOSEP VALLS I ROCA (A) BAMBI	SS	699.028.5000
5000	IMATGES / / /		

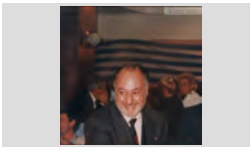
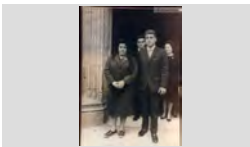
CONTINGUT	ANYS / TIPOL. DOCUM.	ST	FOTO
Retrat Emilia Vila Pontoné de Can Pansa.	1955 IMATGES / PAPER / FOTOGRAFIA	317.021.055	
Retrat En Baion venent peix per un dels carrers de Lloret.  La venda ambulat de peix pels carrers de Lloret	1920 ca IMATGES / PAPER / FOTOGRAFIA	317.019.157	
Retrat En Camilo, assegut enmig de les roques de Lloret.	1935 IMATGES / PAPER / FOTOGRAFIA	317.022.289	
Retrat "En Guindo", el qual tirava globus en les festes i després corria per tal de recuperar-los, fins i tot camps a través.	1930 IMATGES / PAPER / FOTOGRAFIA	317.019.145	
Retrat En Joan Schilling Duran davant de Can Schilling.	1950 IMATGES / PAPER / FOTOGRAFIA	317.020.029	
Retrat En Josep Maria Font Graupera, conserge de Can Garriga	1993 IMATGES / PAPER / FOTOGRAFIA	317.019.368	
Retrat En Josep Valls Roca de Can Ribalaigua, al costat d'un Renault Dauphine	1965 IMATGES / PAPER / FOTOGRAFIA	317.021.099	
Retrat En Manel Planas Jordá de Can Pijama, president de la Penya Barcelonista de Lloret.	1991 IMATGES / PAPER / FOTOGRAFIA	317.019.363	
Retrat En primer terme: Enriqueta Austrich Bosch i Salvador Austrich Llirinós : Darrere seu : Josep Colomer Armero i	1965 IMATGES / PAPER / FOTOGRAFIA	317.020.355	

## FONS PERSONALS

699 DIVERSOS

028 JOSEP VALLS I ROCA (A) BAMBI

SS 699.028.5000

5000 IMATGES / / /

### CONTINGUT

### ANYS / TIPOL. DOCUM.

### ST

### FOTO

Retrat

1970

317.021.354

Esteve Grabulosa Pont

IMATGES / PAPER /  
FOTOGRAFIA

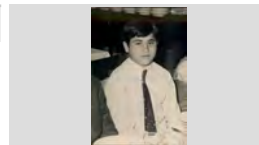

Retrat

1920

317.019.006

Esteve Tall, el Tató.

IMATGES / PAPER /  
FOTOGRAFIA



Esteve Tall, "el Tató".

Retrat

1920

317.019.003

Esteve Tal-lari

IMATGES / PAPER /  
FOTOGRAFIA

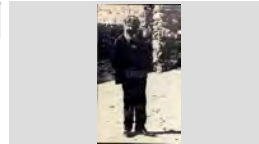

Un motiu i un tipus popular: N' Esteve Tal-lari.

Retrat

1920

317.019.004

Esteve Tal-lari davant d'una casa amb un pati exterior.

IMATGES / PAPER /  
FOTOGRAFIA



L'Esteve Tal-lari considerat un dels més populars de

Retrat

1908

317.019.172

Esteve Toll, "Tató"

IMATGES / PAPER /  
FOTOGRAFIA



Els artesans i gent d'ofici donaven una nota de color (...)

Retrat

1960 ca

317.019.086

Felicià Serra i Mont

IMATGES / PAPER /  
FOTOGRAFIA



Felicià Serra i Mont. Escriptor i poeta.

Retrat

1960

317.019.137

Felip Sala, En Felip dels Naps.

IMATGES / PAPER /  
FOTOGRAFIA

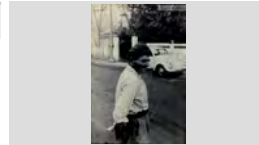

Retrat

1923

317.020.344

Fèlix Pons Sala, de Can Sabata.

IMATGES / PAPER /  
FOTOGRAFIA

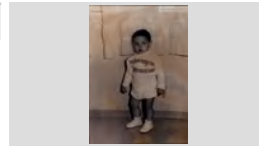

Retrat

1920 ca

317.019.081

Ferran Agulló





IMATGES / PAPER /  
FOTOGRAFIA

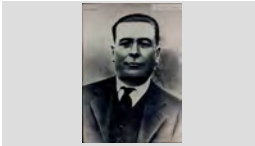
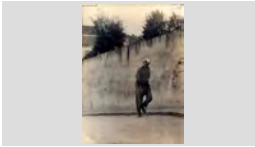

Ferran Agulló. Industrial i poeta.

## FONS PERSONALS

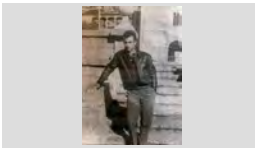
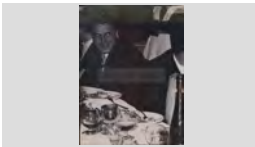
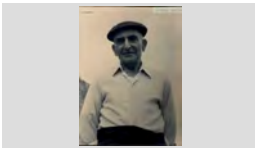
699	DIVERSOS		
028	JOSEP VALLS I ROCA (A) BAMBI	SS	699.028.5000
5000	IMATGES / / /		

CONTINGUT	ANYS / TIPOL. DOCUM.	ST	FOTO
Retrat Ferrán Gich Plá de Can Gich	1997 IMATGES / PAPER / FOTOGRAFIA	317.025.050	
Retrat Francesc Arpí, conegut també com en "Titus Terrisser". Un artista múltiple: Francesc Arpí i Clausell.	1920 ca IMATGES / PAPER / FOTOGRAFIA	317.019.021	
Retrat Francesc Dillonder Andreu al carrer Santa Catalina.	1964 IMATGES / PAPER / FOTOGRAFIA	317.021.352	
Retrat Francesc Dillonder Andreu de Cal Salero.	1975 IMATGES / PAPER / FOTOGRAFIA	317.021.380	
Retrat Francesc Domènech Viader de Can Titus.	1962 IMATGES / PAPER / FOTOGRAFIA	317.022.215	
Retrat Francesc Ribas Sastre "el sord".	1965 IMATGES / PAPER / FOTOGRAFIA	317.022.055	
Retrat Francesc Roig, l'avi Tetó.	1955 IMATGES / PAPER / FOTOGRAFIA	317.019.126	
Retrat Francisco García.	1962 IMATGES / PAPER / FOTOGRAFIA	317.021. 198	
Retrat Gertrudis Boadas Sala, la Toyetes	1920 IMATGES / PAPER / FOTOGRAFIA	317.022.071	

## FONS PERSONALS

699 DIVERSOS

028 JOSEP VALLS I ROCA (A) BAMBI

SS 699.028.5000

5000 IMATGES / / /

### CONTINGUT

### ANYS / TIPOL. DOCUM.

### ST

### FOTO

Retrat

1960

317.021.239

Glòria Clua Viladrich de Can Clua

IMATGES / PAPER /  
FOTOGRAFIA



Retrat

1960

317.022.357

Gracia Grimal Torrent "de l' Angel"

IMATGES / PAPER /  
FOTOGRAFIA



Retrat

1927

317.025.077

Gracia Soler Pons de Cal Evaristo

IMATGES / PAPER /  
FOTOGRAFIA

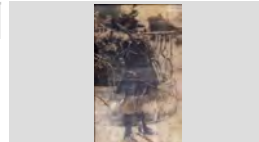

Retrat

1975

317.025.246

Isabel Llinás Barnés de Can Pansa

IMATGES / PAPER /  
FOTOGRAFIA

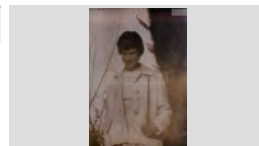

Retrat

1970

317.019.287

Isidre Gich Pagés al carrer del Sol.

IMATGES / PAPER /  
FOTOGRAFIA

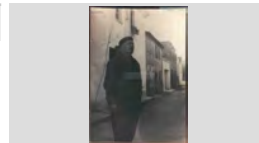

Retrat

1922

317.020.052

Jacinta Llibre la Cinteta de Can Taulina

IMATGES / PAPER /  
FOTOGRAFIA

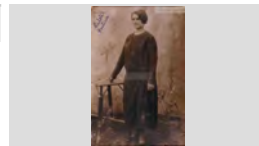

Retrat

1960

317.025.011

Jani Ribera de Cal Grill

IMATGES / PAPER /  
FOTOGRAFIA



Retrat

1970

317.021.353

Jaume Grabulosa Pont.

IMATGES / PAPER /  
FOTOGRAFIA

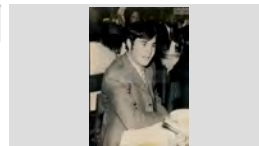

Retrat

1952

317.025.219

Jaume Grimal Torrent, en Jaume de L'Angel

IMATGES / PAPER /  
FOTOGRAFIA

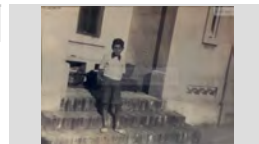

**FONS PERSONALS**

699 DIVERSOS

028 JOSEP VALLS I ROCA (A) BAMBI

**SS** 699.028.5000

5000 IMATGES / / /

**CONTINGUT****ANYS / TIPOL. DOCUM.****ST****FOTO**

Retrat

1935

**317.019.196**

Jaume Valls, el qual va morir durant la Guerra Civil.

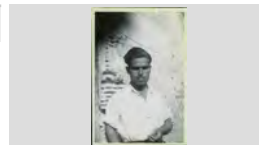
IMATGES / PAPER /  
FOTOGRAFIA

Retrat

1935

**317.019.083**

Joan Baptista Lambert Caminal

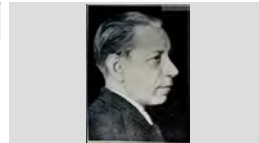
IMATGES / PAPER /  
FOTOGRAFIA

Joan Bta. Lambert. Compositor.

Retrat

1975

**317.022.397**

Joan Barnés de Can Tut

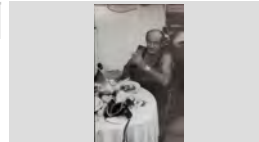
IMATGES / PAPER /  
FOTOGRAFIA

Retrat

1936 ca

**317.019.148**

Joan Llaverias Labró .

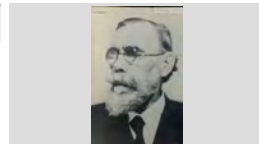
IMATGES / PAPER /  
FOTOGRAFIA

Retrat

1970

**317.021.364**

Joan Massó Prunell

IMATGES / PAPER /  
FOTOGRAFIA

Retrat

1970

**317.021. 147**

Joan Pujadas Valls.

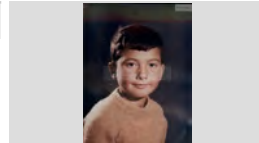
IMATGES / PAPER /  
FOTOGRAFIA

Retrat

1950

**317.020.349**

Joan Ribas Valls , en Garet

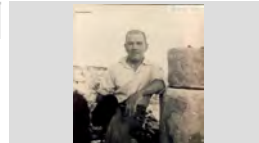
IMATGES / PAPER /  
FOTOGRAFIA

Retrat

1956

**317.022.376**Joan Ribot Portés, darrera seu: Quimet Romaní Aleñá,  
Margarita Montero Cuyá,Ursula Planet Salvatella i PepitaIMATGES / PAPER /  
FOTOGRAFIA

Retrat

1880 ca

**317.019.130**

Joan Riera Feliu "en Barbano".

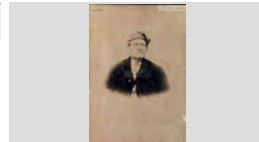
IMATGES / PAPER /  
FOTOGRAFIA



**FONS** PERSONALS

699 DIVERSOS

028 JOSEP VALLS I ROCA (A) BAMBI

**SS** 699.028.5000

5000 IMATGES / / /

**CONTINGUT****ANYS / TIPOL. DOCUM.****ST****FOTO**

Retrat

1933

**317.020.147**

Joan Soler de Ca la Reparada.

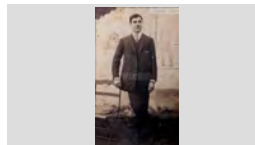
IMATGES / PAPER /  
FOTOGRAFIA

Retrat

1940

**317.019.152**

Joanet Codina Rodes en "Joanet Mistos", passant per la casa del Recader Casals.

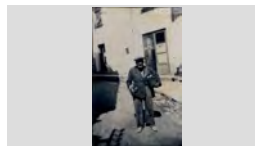
IMATGES / PAPER /  
FOTOGRAFIA

Retrat

1967

**317.022.342**

Joaquim Vila Baltrons de Can Lleva

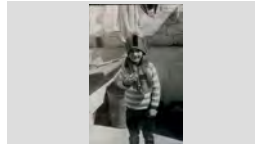
IMATGES / PAPER /  
FOTOGRAFIA

Retrat

1962

**317.022.091**

Joaquima Lloveras "del Molí"

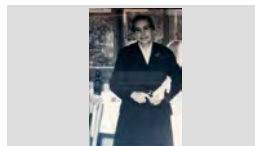
IMATGES / PAPER /  
FOTOGRAFIA

Retrat

1980

**317.019.127**

Jordi Bonet i Pujol de Can Badó Pastor.

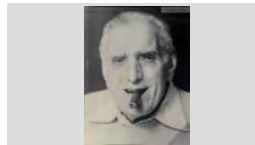
IMATGES / PAPER /  
FOTOGRAFIA

Retrat

1976

**317.020.060**

Jordi Draper i Costa.

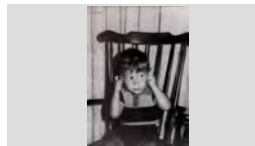
IMATGES / PAPER /  
FOTOGRAFIA

Retrat

1985

**317.022.137**

Jordi Rocas Palau, de Cal Cayo

IMATGES / PAPER /  
FOTOGRAFIA

Retrat

1970

**317.021.363**

Jordi Sala Montero.

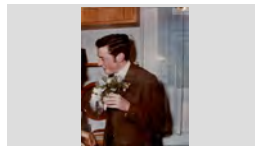
IMATGES / PAPER /  
FOTOGRAFIA

Retrat

1995

**317.021.326**

Jordi Sala Ribera de Can Matanet Xanca, després d'haver menjat l'estofat a la plaça del pí de Santa

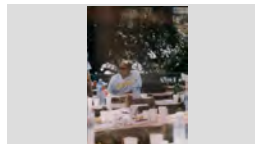
IMATGES / PAPER /  
FOTOGRAFIA

**FONS** PERSONALS

699 DIVERSOS

028 JOSEP VALLS I ROCA (A) BAMBI

**SS** 699.028.5000

5000 IMATGES / / /

**CONTINGUT****ANYS / TIPOL. DOCUM.****ST****FOTO**

Retrat

1980

**317.020.048**

Josep Abuyé Colom de Ca la Congs.

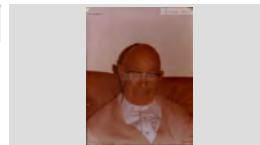
IMATGES / PAPER /  
FOTOGRAFIA

Retrat

1958

**317.020.145**

Josep Alsina Llinás al Passeig Verdaguer.

IMATGES / PAPER /  
FOTOGRAFIA

Retrat

1990

**317.020.211**

Josep Alsina Llinás i Paquita Llinàs Puig de Can Cintet,

IMATGES / PAPER /  
FOTOGRAFIA

Retrat

1990

**317.020.202**

Josep Alsina Llinàs, el "noi Cintet".

IMATGES / PAPER /  
FOTOGRAFIA

El capitán de barco Josep Alzina nació de cara al

Retrat

1975

**317.021.227**

Josep Artau Bassart, amb dos dromedaris

IMATGES / PAPER /  
FOTOGRAFIA

Retrat

1960 ca

**317.019.088**

Josep Carner Puig-Oriol.

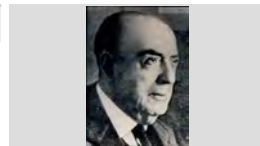
IMATGES / PAPER /  
FOTOGRAFIA

Josep Carner. Poeta i prosador.

Retrat

1936

**317.021. 193**

Josep Casassayas Guitart de Cal Tieso

IMATGES / PAPER /  
FOTOGRAFIA

Retrat

1948

**317.019.115**

Josep Cuartero Monfuleda de Cal Julio sereno

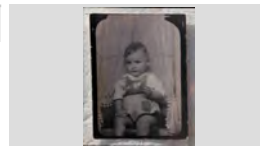
IMATGES / PAPER /  
FOTOGRAFIA

Retrat

1985

**317.025.140**

Josep Ferrer Marqués de Cal Basté

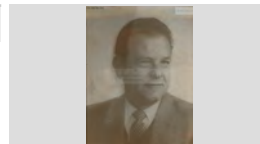
IMATGES / PAPER /  
FOTOGRAFIA

**FONS** PERSONALS

699 DIVERSOS

028 JOSEP VALLS I ROCA (A) BAMBI

**SS** 699.028.5000

5000 IMATGES / / /

**CONTINGUT**

**ANYS / TIPOL. DOCUM.**

**ST**

**FOTO**

Retrat

1922

**317.021.141**

Josep Gich Pla de Can Gich

IMATGES / PAPER /  
FOTOGRAFIA

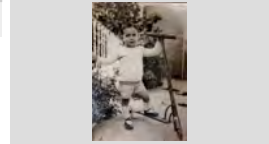

RETRAT

1949

**317.026.015**

JOSEP JORDÀ GUINART DE CAN BITLLOC

IMATGES / PAPER /  
FOTOGRAFIA



Retrat

1993

**317.020.068**

Josep Maria Font Graupera al pati de Can Garriga.

IMATGES / PAPER /  
FOTOGRAFIA



Retrat

1890

**317.021.332**

Josep Massons Artau

IMATGES / PAPER /  
FOTOGRAFIA



Retrat

1940

**317.022.296**

Josep Palaudelmàs de Can Xardó

IMATGES / PAPER /  
FOTOGRAFIA

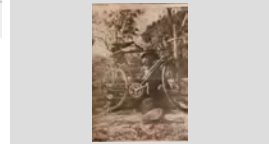

Retrat

1970

**317.025.316**

Josep Planas Sala, el taxista

IMATGES / PAPER /  
FOTOGRAFIA

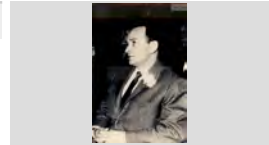

Retrat

1950 ca

**317.019.084**

Josep Roig i Raventós, metge i científic

IMATGES / PAPER /  
FOTOGRAFIA

Josep Roig i Raventós. Científic.

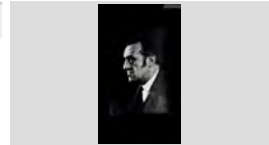

Retrat

1935

**317.025.079**

Josep Sais Armengol, el minaire

IMATGES / PAPER /  
FOTOGRAFIA

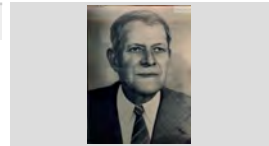

Retrat

1894 ca

**317.019.090**

Josep Surís Domènech.

IMATGES / PAPER /  
FOTOGRAFIA

Josep Surís Domènech. Navegant i comerciant.



**FONS** PERSONALS

699 DIVERSOS

028 JOSEP VALLS I ROCA (A) BAMBI

**SS** 699.028.5000

5000 IMATGES / / /

**CONTINGUT****ANYS / TIPOL. DOCUM.****ST****FOTO**

Retrat

1957

**317.022.105**

Josep Tibau Rovira de Can Maura.

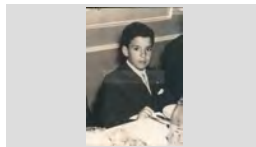
IMATGES / PAPER /  
FOTOGRAFIA

Retrat

1950 ca

**317.019.082**

Josep Togores Llach

IMATGES / PAPER /  
FOTOGRAFIA

Josep de Togores. Pintor.

Retrat

1993

**317.019.153**Josep Trull Pons regidor de l'ajuntament dirigit als  
assistents al sopar del XIX Aniversari de la Peña BlancIMATGES / PAPER /  
FOTOGRAFIA

Retrat

1975

**317.020.287**

Josep Valls Carreras.

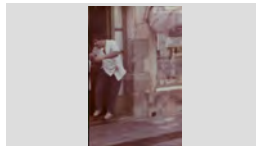
IMATGES / PAPER /  
FOTOGRAFIA

Retrat

1955

**317.022.076**

Josep Valls Planet de Cal Millonari

IMATGES / PAPER /  
FOTOGRAFIA

Retrat

1964

**317.022.194**

Josep Valls Roca de Can ribalaigua

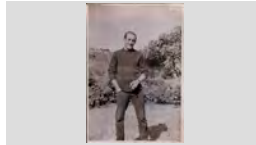
IMATGES / PAPER /  
FOTOGRAFIA

Retrat

1967

**317.022.317**

Josep Vila Subirá de Cal Bitxac

IMATGES / PAPER /  
FOTOGRAFIA

Retrat

1960

**317.020.082**

Juanito Abuyé Colom fent màgia.

IMATGES / PAPER /  
FOTOGRAFIA

Retrat

1985

**317.020.257**

Juanito Rabassa Rotllan, en Rabanissa.

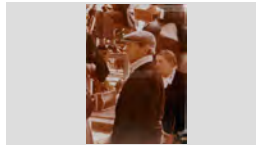
IMATGES / PAPER /  
FOTOGRAFIA

## FONS PERSONALS

699 DIVERSOS

028 JOSEP VALLS I ROCA (A) BAMBI

SS 699.028.5000

5000 IMATGES / / /

### CONTINGUT

ANYS / TIPOL. DOCUM.

ST

FOTO

Retrat

1950

317.022.077

Juanito Tomàs Maig Barnés de Can Maig

IMATGES / PAPER /  
FOTOGRAFIA

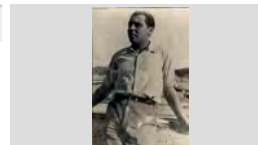

Retrat

1935

317.022.053

Juanito Tomas Maig Barnés, en Maig.

IMATGES / PAPER /  
FOTOGRAFIA

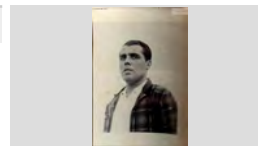

Retrat

1925

317.020.194

Juanito Vidal, "en Petis".

IMATGES / PAPER /  
FOTOGRAFIA

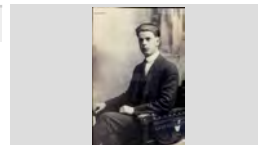

Retrat

1970

317.022.174

Júlia Cabañas de Can Piuët.

IMATGES / PAPER /  
FOTOGRAFIA

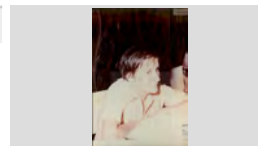

Retrat

1920

317.019.303

Just Marlès Vilarrodona i darrera seu un grup de dones caminant.

IMATGES / PAPER /  
FOTOGRAFIA



Retrat

1956

317.021. 192

La Pilar Ribas Viñolas amb la seva filla Mercè Fauria Ribas a l'hort de Can Fauria.

IMATGES / PAPER /  
FOTOGRAFIA

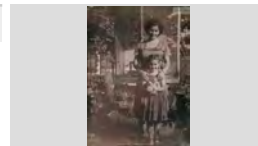

Retrat

1970

317.022.385

Laura Grau de Can Potagrosa

IMATGES / PAPER /  
FOTOGRAFIA

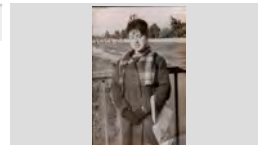

Retrat

1917

317.022.089

Laura Sastre Berta, de Can Ribas.

IMATGES / PAPER /  
FOTOGRAFIA



Retrat

1982

317.020.259

Leopoldo Rafart Llopart

IMATGES / PAPER /  
FOTOGRAFIA



**FONS PERSONALS**

699 DIVERSOS

028 JOSEP VALLS I ROCA (A) BAMBI

**SS** 699.028.5000

5000 IMATGES / / /

**CONTINGUT**

**ANYS / TIPOL. DOCUM.**

**ST**

**FOTO**

Retrat

1954

**317.025.127**

Lidia Baltrons Arbó de Can Joan Manco

IMATGES / PAPER /  
FOTOGRAFIA

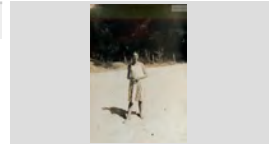

Retrat

1979

**317.025.035**

Lidia Mullera Quintana i Lluís Mullera de Can Sota

IMATGES / PAPER /  
FOTOGRAFIA



Retrat

1936

**317.019.059**

Llibert Reyné " En Lliberto".

IMATGES / PAPER /  
FOTOGRAFIA



Llibert Reyné, fill de Joan Reyné, era de vacances el

Retrat

1965

**317.020.302**

Lluís Enrich Regi , de Ca l'Arbós, dormint entre les roques.

IMATGES / PAPER /  
FOTOGRAFIA



Retrat

1979

**317.021. 051**

Lluís Urzola Campillo i Pepita Vila Rayo de Can Lleva.

IMATGES / PAPER /  
FOTOGRAFIA

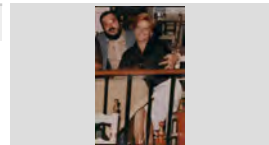

Retrat

1967

**317.019.067**

Lluïsa Carbonell Roca.

IMATGES / PAPER /  
FOTOGRAFIA

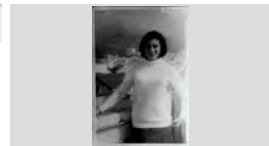

Retrat

1963

**317.020.296**

Lluïsa Colls Comas i Jordi Baltrons Colls.

IMATGES / PAPER /  
FOTOGRAFIA

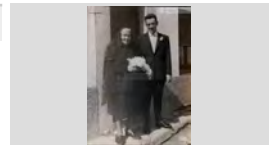

Retrat

1977

**317.021. 178**

Lola Colls Llinars.

IMATGES / PAPER /  
FOTOGRAFIA



Retrat

1940

**317.022.098**

Lola Colls Llinás de Ca la Tereseta

IMATGES / PAPER /  
FOTOGRAFIA

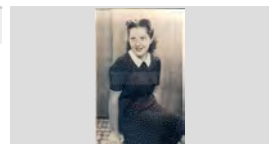

## FONS PERSONALS

699 DIVERSOS

028 JOSEP VALLS I ROCA (A) BAMBI

SS 699.028.5000

5000 IMATGES / / /

### CONTINGUT

ANYS / TIPOL. DOCUM.

ST

FOTO

Retrat

1975

317.020.149

Lola Colls Llinás.

IMATGES / PAPER /  
FOTOGRAFIA

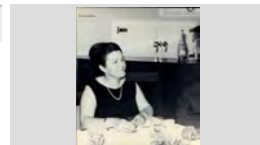

Retrat

1923

317.021.320

Lola Congs Planas de Cala Congs

IMATGES / PAPER /  
FOTOGRAFIA

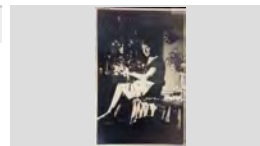

Retrat

1957

317.019.085

Lope Mateo Martín.

IMATGES / PAPER /  
FOTOGRAFIA



Lope Mateo Martín. Poeta.

Retrat

1980

317.022.017

Loreto March Burcet.

IMATGES / PAPER /  
FOTOGRAFIA

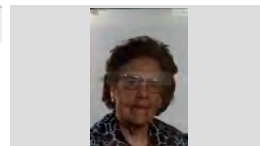

Retrat

1970

317.022.169

Magdalena Ayats Vila.

IMATGES / PAPER /  
FOTOGRAFIA

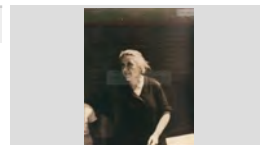

Retrat

1916

317.020.191

Manel Bernat Carreras

IMATGES / PAPER /  
FOTOGRAFIA

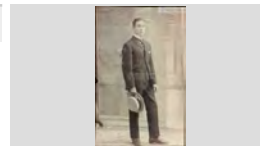

Retrat

1970

317.022.181

Manel Bernat.

IMATGES / PAPER /  
FOTOGRAFIA

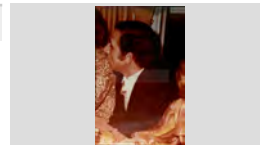

Retrat

1923

317.021.298

Maria Alfara Beltrán de Can Bancells

IMATGES / PAPER /  
FOTOGRAFIA

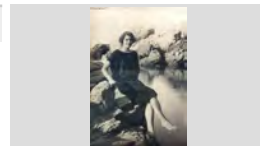

Retrat

1970

317.021.256

Maria Àngels Casassayas Guitart de Cal Tieso.

IMATGES / PAPER /  
FOTOGRAFIA

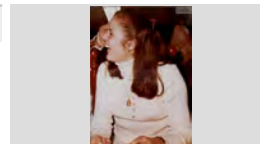

**FONS** PERSONALS

699 DIVERSOS

028 JOSEP VALLS I ROCA (A) BAMBI

**SS** 699.028.5000

5000 IMATGES / / /

**CONTINGUT****ANYS / TIPOL. DOCUM.****ST****FOTO**

Retrat

1994

**317.022.323**

Maria Angels Tramunt Berlanga

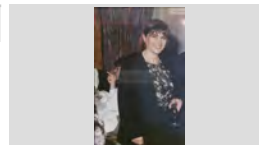
IMATGES / PAPER /  
FOTOGRAFIA

Retrat

1978

**317.022.075**

Maria Arbó.

IMATGES / PAPER /  
FOTOGRAFIA

Retrat

1970

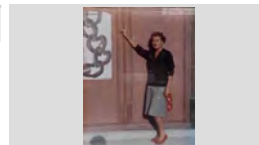
**317.019.225**Maria Arpí Roca de Cal Arpí davant de la porta del  
Santíssim de l'església de Sant Romá.IMATGES / PAPER /  
FOTOGRAFIA

Retrat

1970

**317.022.176**

Maria Austrich Gros de Cal Gros.

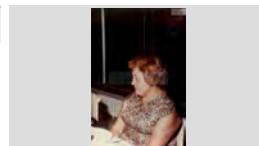
IMATGES / PAPER /  
FOTOGRAFIA

Retrat

1944

**317.025.224**

Maria Bruguera Pons de Can Bruguera

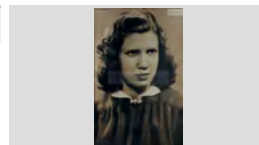
IMATGES / PAPER /  
FOTOGRAFIA

Retrat

1970

**317.021.272**

Maria Camps, "la Tossenca" remendant ses xarxes.

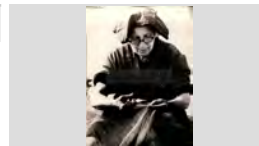
IMATGES / PAPER /  
FOTOGRAFIA

Retrat

1965

**317.020.266**Maria Carme Abuyé Font i Juanito Abuyé Colom, de Can  
Juanito Conte.IMATGES / PAPER /  
FOTOGRAFIA

Retrat

1970

**317.021.376**

Maria Carme Puigvert de Can Socas.

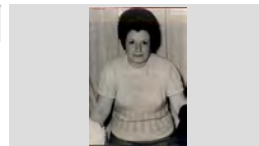
IMATGES / PAPER /  
FOTOGRAFIA

Retrat

1970

**317.022.009**

Maria Carme Schilling Fontrodona

IMATGES / PAPER /  
FOTOGRAFIA



## FONS PERSONALS

699 DIVERSOS

028 JOSEP VALLS I ROCA (A) BAMBI

SS 699.028.5000

5000 IMATGES / / /

### CONTINGUT

ANYS / TIPOL. DOCUM.

ST

FOTO

Retrat

1926

317.025.135

Maria Carol de Cala Caro

IMATGES / PAPER /  
FOTOGRAFIA



Retrat

1970

317.019.379

Maria Colom Pérez de Cal Zeto.

IMATGES / PAPER /  
FOTOGRAFIA



Retrat

1960

317.020.340

Maria del Carme Piferrer Luis de Can Furrell

IMATGES / PAPER /  
FOTOGRAFIA



Retrat

1980

317.022.178

Maria Fontrodona Xifrà , Salvador Schilling Caro i Delfin Serra de Can Milito Bató

IMATGES / PAPER /  
FOTOGRAFIA



Retrat

1964

317.025.217

Maria Grimal Torrent de L'Angel

IMATGES / PAPER /  
FOTOGRAFIA

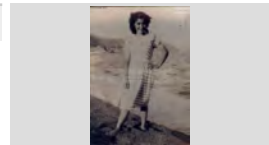

Retrat

1990

317.020.361

Maria Jordi Llinàs.

IMATGES / PAPER /  
FOTOGRAFIA



Retrat

1940

317.020.104

Maria Llirinós de Can Chicu Rams

IMATGES / PAPER /  
FOTOGRAFIA

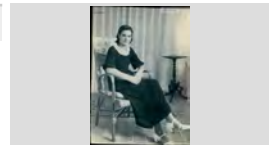

Retrat

1949

317.021. 127

Maria Llirinós.

IMATGES / PAPER /  
FOTOGRAFIA

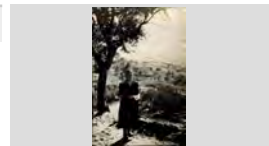

Retrat

1940

317.020.289

Maria Loreto Bruguera.

IMATGES / PAPER /  
FOTOGRAFIA

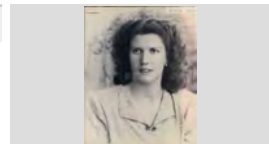

**FONS** PERSONALS

699 DIVERSOS

028 JOSEP VALLS I ROCA (A) BAMBI

**SS** 699.028.5000

5000 IMATGES / / /

**CONTINGUT****ANYS / TIPOL. DOCUM.****ST****FOTO**

Retrat

1978

**317.021.269**

Maria Mercè Sala Gascons.

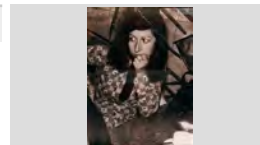
IMATGES / PAPER /  
FOTOGRAFIA

Retrat

1960

**317.020.195**

Maria Parés, de can Paco Seba.

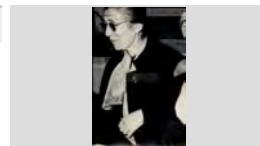
IMATGES / PAPER /  
FOTOGRAFIA

Retrat

1970

**317.019.298**

Maria Pla comas de Can Gich.

IMATGES / PAPER /  
FOTOGRAFIA

Retrat

1942

**317.025.004**

Maria Reixach Casadevall

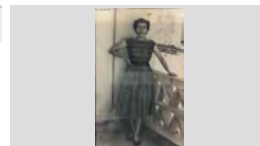
IMATGES / PAPER /  
FOTOGRAFIA

Retrat

1920

**317.019.295**

Maria Ribas, de Can Comas.

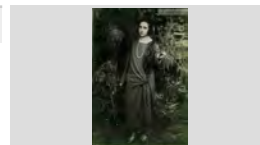
IMATGES / PAPER /  
FOTOGRAFIA

Retrat

19655

**317.022.364**

Maria Rosa Draper Montero de Can Draper

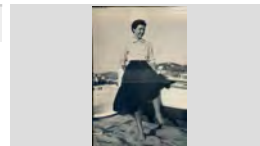
IMATGES / PAPER /  
FOTOGRAFIA

Retrat

1958

**317.020.177**

Maria Rosa Draper Montero.

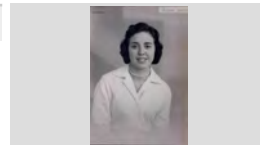
IMATGES / PAPER /  
FOTOGRAFIA

Retrat

1971

**317.022.022**

Maria Rosa Subirà Forcada de Can Paellades

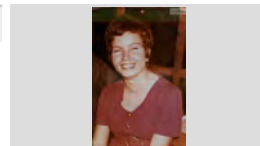
IMATGES / PAPER /  
FOTOGRAFIA

Retrat

1985

**317.021.082**

Maria Teresa Capellera Masmitjà de Cals Ulls molls.

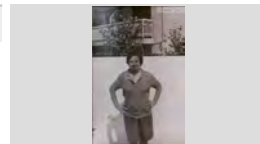
IMATGES / PAPER /  
FOTOGRAFIA

<b>FONS</b>	PERSONALS
699	DIVERSOS
028	JOSEP VALLS I ROCA (A) BAMBI <span style="float: right;">SS 699.028.5000</span>
5000	IMATGES / / /

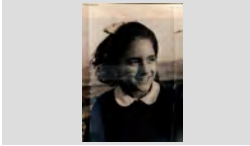
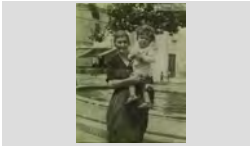
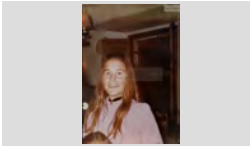
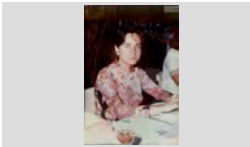
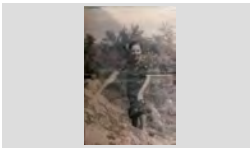
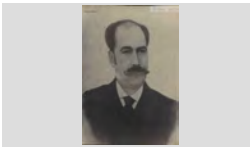
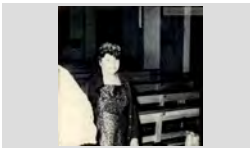
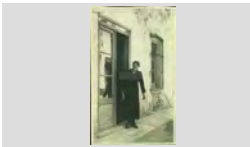
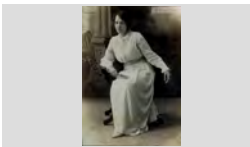
CONTINGUT	ANYS / TIPOL. DOCUM.	ST	FOTO
Retrat Maria Vila Rayo de Can Lleva	1957 IMATGES / PAPER / FOTOGRAFIA	317.025.221	
Retrat Marieta Codina Rodés i el nen Antonio Rabassa Doménech de Cal Tinent .	1947 IMATGES / PAPER / FOTOGRAFIA	317.020.053	
Retrat Mariló Baeza Bancells de Ca la Congs.	1970 IMATGES / PAPER / FOTOGRAFIA	317.022.044	
Retrat Maritín Cabañas Salamero de Can Piuet.	1970 IMATGES / PAPER / FOTOGRAFIA	317.022.182	
Retrat Maruja Austrich, la " llevadora "	1937 IMATGES / PAPER / FOTOGRAFIA	317.022.316	
Retrat Melitó Servià Riera, músic lloretenc, director d'una de les orquestres locals de finals del segle XIX.	1898 IMATGES / PAPER / FOTOGRAFIA	317.019.118	
Retrat Mercè Burgada Llobet de Cal Moro.	1955 IMATGES / PAPER / FOTOGRAFIA	317.020.148	
Retrat Mercè de Can Pepet Marxant.	1940 IMATGES / PAPER / FOTOGRAFIA	317.019.075	
Retrat Mercedes Rocafort Coll de Can Sieny.	1915 IMATGES / PAPER / FOTOGRAFIA	317.020.239	

## FONS PERSONALS

699 DIVERSOS

028 JOSEP VALLS I ROCA (A) BAMBI

**SS** 699.028.5000

5000 IMATGES / / /

### CONTINGUT

### ANYS / TIPOL. DOCUM.

### ST

### FOTO

Retrat

1971

**317.019.194**

Merche López.

IMATGES / PAPER /  
FOTOGRAFIA

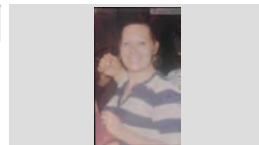

Retrat

1965

**317.020.105**

Miquel Alcover Sánchez .

IMATGES / PAPER /  
FOTOGRAFIA

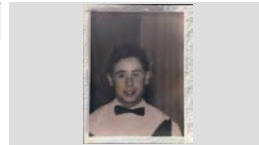

Retrat

1938

**317.022.321**

Miquel Baltrons Colls de Ca la Lluïssa Espardanyera

IMATGES / PAPER /  
FOTOGRAFIA

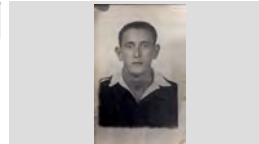

Retrat

1967

**317.021.372**

Miquel Dillonder Burgada de Cal Salero

IMATGES / PAPER /  
FOTOGRAFIA

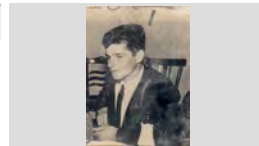

Retrat

1957

**317.021.349**

Miquel Dillonder i Carme Burgada Llobet, de Cal Salero.

IMATGES / PAPER /  
FOTOGRAFIA

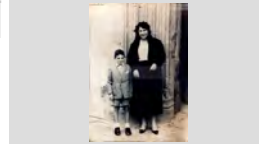

Retrat

1970

**317.022.334**

Miquel Montañés Palau, en Pusa

IMATGES / PAPER /  
FOTOGRAFIA

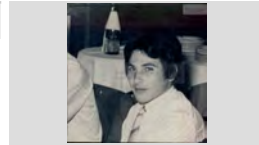

Retrat

1985

**317.025.162**

Miquel Utset Llinás de Can Guidet

IMATGES / PAPER /  
FOTOGRAFIA



Retrat

1983

**317.021. 123**

Montse Comas i Moré.

IMATGES / PAPER /  
FOTOGRAFIA

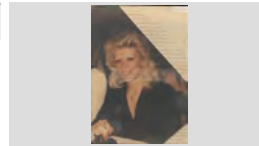

Retrat

1955

**317.022.207**

Montserrat Morera Perelló

IMATGES / PAPER /  
FOTOGRAFIA



## FONS PERSONALS

699 DIVERSOS

028 JOSEP VALLS I ROCA (A) BAMBI

SS 699.028.5000

5000 IMATGES / / /

### CONTINGUT

### ANYS / TIPOL. DOCUM.

### ST

### FOTO

Retrat

1970

317.021.308

Montserrat Sala Montero.

IMATGES / PAPER /  
FOTOGRAFIA

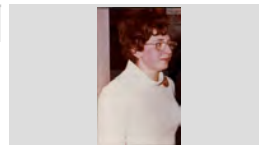

Retrat

1962

317.022.002

Montserrat Teixidó Boadas.

IMATGES / PAPER /  
FOTOGRAFIA

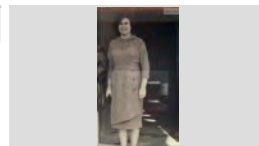

Retrat

1961

317.022.025

Montserrat Valentí Guàrdia amb la nena Immaculada  
Sulé Gelabert en braços.

IMATGES / PAPER /  
FOTOGRAFIA

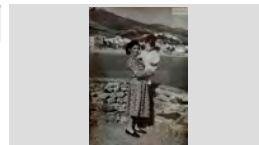

Retrat

1930 ca

317.019.093

Narcís Macià Domènech.

IMATGES / PAPER /  
FOTOGRAFIA



Narcís Macià Domènech. Comerciant.

Retrat

1937

317.019.380

Narcís Martí, l'avi de Can Tisso i una nena N.C..

IMATGES / PAPER /  
FOTOGRAFIA



Retrat

1960

317.019.138

Narcís Sala, en "Narcís Cec".

IMATGES / PAPER /  
FOTOGRAFIA

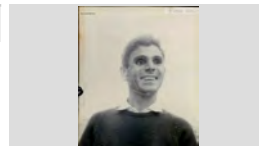

Retrat

1970

317.021.316

Narcís Taulina Tuset de Ca l'Onclet, en una barra de bar.

IMATGES / PAPER /  
FOTOGRAFIA

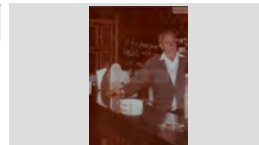

Retrat

1955

317.025.083

Nati Lloveras Vila de Can Gil

IMATGES / PAPER /  
FOTOGRAFIA



Retrat

1958

317.022.050

Nena N. C. i Eugenio Marquès, en Genio

IMATGES / PAPER /  
FOTOGRAFIA

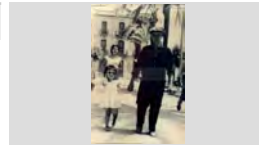

**FONS** PERSONALS

699 DIVERSOS

028 JOSEP VALLS I ROCA (A) BAMBI

**SS** 699.028.5000

5000 IMATGES / / /

**CONTINGUT****ANYS / TIPOL. DOCUM.****ST****FOTO**

Retrat

1967

**317.022.059**

Nicolas Artés Ordoñez de Cal Bermejo.

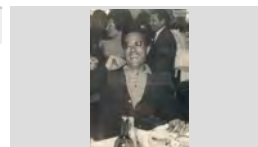
IMATGES / PAPER /  
FOTOGRAFIA

Retrat

1965

**317.025.163**

Nuri Surís Vilaró, de Can Surís. Al fons un cartell en el que es pot llegir : VEA..... El primer ANUNCIO

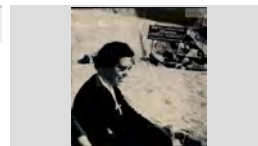
IMATGES / PAPER /  
FOTOGRAFIA

Retrat

1970

**317.025.022**

Paquita Baeza Urios

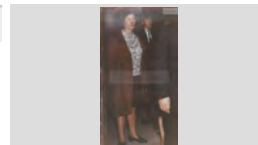
IMATGES / PAPER /  
FOTOGRAFIA

Retrat

1975

**317.025.227**

Paquita Franco Morell de Ca la Morell i darrere la Pepita Clos Bonhome de Can Clos

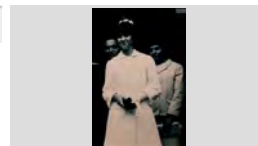
IMATGES / PAPER /  
FOTOGRAFIA

Retrat

1980

**317.020.182**

Paquita Llinás Puig de Can Pansa.

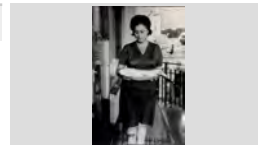
IMATGES / PAPER /  
FOTOGRAFIA

Retrat

1965

**317.025.283**

Paquita Riera Bonavía la Key

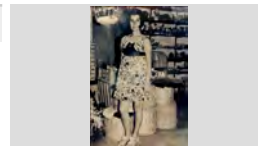
IMATGES / PAPER /  
FOTOGRAFIA

Retrat

1885 ca

**317.019.147**

Pau Arpí i Galí "el terrisser"

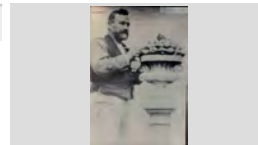
IMATGES / PAPER /  
FOTOGRAFIA

Retrat

1890 ca

**317.019.079**

Pau Arpí i Galí "terrissier de Lloret"

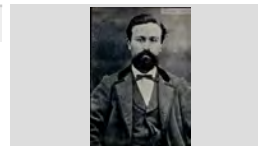
IMATGES / PAPER /  
FOTOGRAFIA

Retrat

1985

**317.020.248**

Pedro Calventus Checa amb el seu net Didác Calventus Julià

IMATGES / PAPER /  
FOTOGRAFIA

**FONS** PERSONALS

699 DIVERSOS

028 JOSEP VALLS I ROCA (A) BAMBI

**SS** 699.028.5000

5000 IMATGES / / /

**CONTINGUT****ANYS / TIPOL. DOCUM.****ST****FOTO**

Retrat

1985

**317.020.173**

Pepet Boada Sureda, anomenat Pepet dels ànecs.

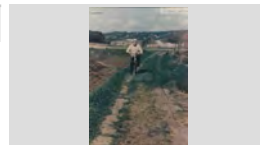
IMATGES / PAPER /  
FOTOGRAFIA

Retrat

1924

**317.022.038**

Pepet Obiols i Cristòfol Obiols Guinart de Can Ganga

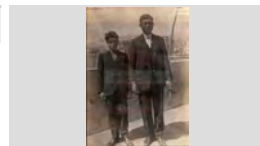
IMATGES / PAPER /  
FOTOGRAFIA

Retrat

1990

**317.020.303**

Pepet Vila Poch de Cal Bitxac , al Passeig Verdaguer.

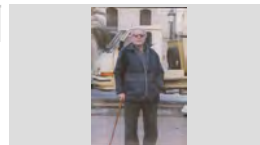
IMATGES / PAPER /  
FOTOGRAFIA

Retrat

1930

**317.020.089**

Pepeta Domènech de Cal Xicot.

IMATGES / PAPER /  
FOTOGRAFIA

Retrat

1976

**317.019.197**

Pepita Araujo

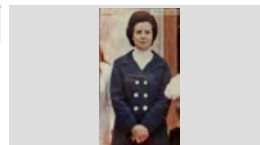
IMATGES / PAPER /  
FOTOGRAFIA

Retrat

1962

**317.022.092**

Pepita Bonhome Andreu

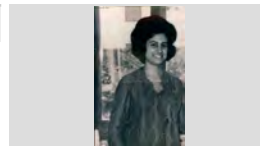
IMATGES / PAPER /  
FOTOGRAFIA

Retrat

1965

**317.022.061**

Pepita Borrell Borrell de Can Rupjà.

IMATGES / PAPER /  
FOTOGRAFIA

Retrat

1968

**317.020.083**

Pepita Giralt Giralt i l' Agustí Bonet Prats de Can Vadó Pastor

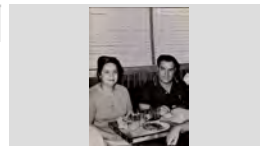
IMATGES / PAPER /  
FOTOGRAFIA

Retrat

1967

**317.025.352**

Pepita Saura Alum de Can Pau Alum

IMATGES / PAPER /  
FOTOGRAFIA

**FONS** PERSONALS

699 DIVERSOS

028 JOSEP VALLS I ROCA (A) BAMBI

**SS** 699.028.5000

5000 IMATGES / / /

**CONTINGUT****ANYS / TIPOL. DOCUM.****ST****FOTO**

Retrat

1930

**317.022.396**

Pepito Cardona Tomás

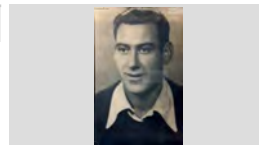
IMATGES / PAPER /  
FOTOGRAFIA

Retrat

1970

**317.019.395**Pepito Gironés Fontanella, jardiner de l'Ajuntament  
podant una palmera davant del pàrquing de Sa CaletaIMATGES / PAPER /  
FOTOGRAFIA

Retrat

1935

**317.019.135**

Pepito Rabassa Rotllan.

IMATGES / PAPER /  
FOTOGRAFIA

Retrat

1960

**317.019.116**

Pepito Rafat Planas.

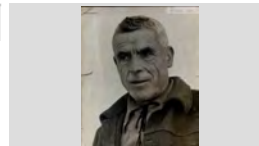
IMATGES / PAPER /  
FOTOGRAFIA

Retrat

1960

**317.022.148**

Pepito Tomàs Maig Barnés

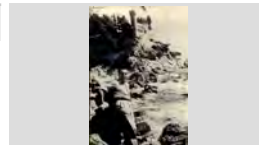
IMATGES / PAPER /  
FOTOGRAFIA

Retrat

1965

**317.022.078**

Pepito Tomàs Maig Barnés

IMATGES / PAPER /  
FOTOGRAFIA

Retrat

1905 ca

**317.019.089**

Pere Codina Mont.

IMATGES / PAPER /  
FOTOGRAFIA

Pere Codina Mont. Actor de teatre.

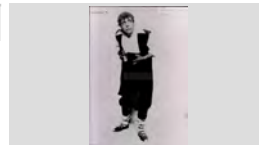

Retrat

1968

**317.020.140**

Pere Fernandez Mirras, en Pere del Canaletas

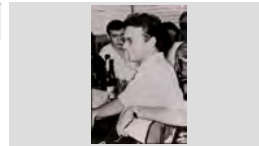
IMATGES / PAPER /  
FOTOGRAFIA

Retrat

1960

**317.022.042**

Peret Creixell Sala de Can Creixell

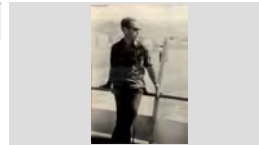
IMATGES / PAPER /  
FOTOGRAFIA



## FONS PERSONALS

699 DIVERSOS

028 JOSEP VALLS I ROCA (A) BAMBI

SS 699.028.5000

5000 IMATGES / / /

### CONTINGUT

ANYS / TIPOL. DOCUM.

ST

FOTO

Retrat

1961

317.025.222

Petra Carbonell Vila de Can Mabasó

IMATGES / PAPER /  
FOTOGRAFIA

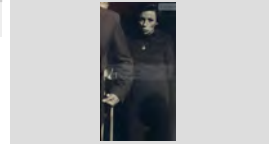

Retrat

1958

317.021.068

Pilar Teyra Alimany de Can Teyra.

IMATGES / PAPER /  
FOTOGRAFIA



Retrat

1926

317.020.190

Pilar Villalonga Carreras

IMATGES / PAPER /  
FOTOGRAFIA



Retrat

1940

317.021.286

Pitu Fornés Alegret de Ca l'Alegret al costat del bust d'en  
Pep Ventura a Mataró

IMATGES / PAPER /  
FOTOGRAFIA



Retrat

1946

317.020.204

Quim Bruguera Pons en el mirador d'es Gurugú.

IMATGES / PAPER /  
FOTOGRAFIA



Retrat

1975

317.021.021

Quim Maynat Buxelleu, en "Quimet Pipes".

IMATGES / PAPER /  
FOTOGRAFIA



Retrat

1945

317.020.230

Quim Soler Seguis

IMATGES / PAPER /  
FOTOGRAFIA

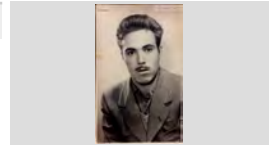

Retrat

1940

317.020.231

Quim Soler Seguis de Can Coqui

IMATGES / PAPER /  
FOTOGRAFIA

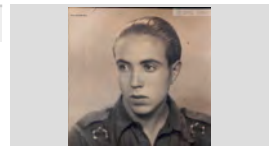

Retrat

1990

317.020.205

Quimet Vindual Vidal de Cal Granot.

IMATGES / PAPER /  
FOTOGRAFIA



## FONS PERSONALS

699 DIVERSOS

028 JOSEP VALLS I ROCA (A) BAMBI

SS 699.028.5000

5000 IMATGES / / /

## CONTINGUT

### ANYS / TIPOL. DOCUM.

### ST

### FOTO

Retrat

1970

317.020.084

Quimeta Palau Mercader.

IMATGES / PAPER /  
FOTOGRAFIA



Retrat

1941

317.020.364

Rafel Linás Vila de Can Pansa.

IMATGES / PAPER /  
FOTOGRAFIA



Retrat

1996

317.020.161

Rafel Roig Blanch de Ca l'Evaristo

IMATGES / PAPER /  
FOTOGRAFIA

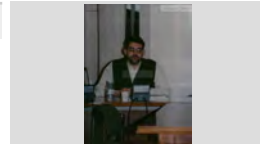

Retrat

1964

317.021.009

Rafel Roig Llobet de Cal Roig.

IMATGES / PAPER /  
FOTOGRAFIA

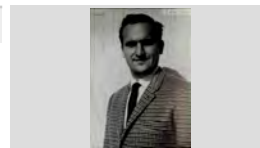

Retrat

1961

317.022.072

Ramon Borrell Badia de Can Borrell

IMATGES / PAPER /  
FOTOGRAFIA

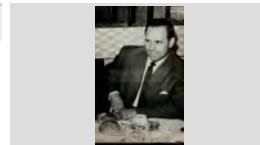

Retrat

1958

317.020.358

Ramon Ribas Valls

IMATGES / PAPER /  
FOTOGRAFIA

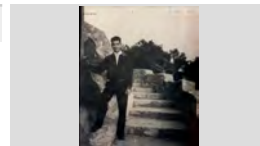

Retrat

1962

317.022.159

Remei Hugas Grau

IMATGES / PAPER /  
FOTOGRAFIA

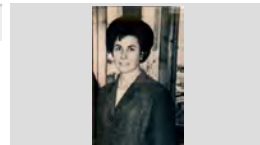

Retrat

1953

317.020.051

Ricard Planella Forn

IMATGES / PAPER /  
FOTOGRAFIA

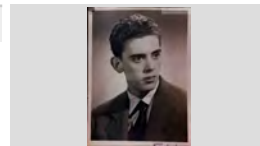

Retrat

1945





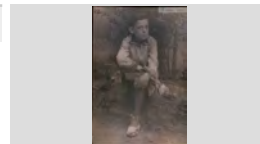

317.020.101

Ricard Planellas Forn.

IMATGES / PAPER /  
FOTOGRAFIA

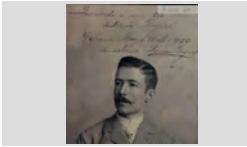
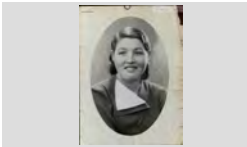
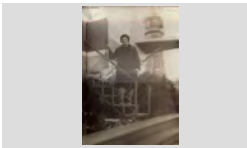

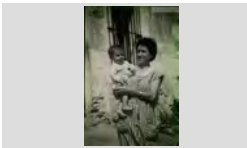
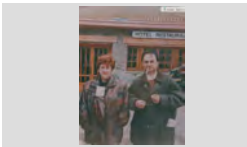
<b>FONS</b>	PERSONALS		
699	DIVERSOS		
028	JOSEP VALLS I ROCA (A) BAMBI	<b>SS</b>	699.028.5000
5000	IMATGES / / /		

CONTINGUT	ANYS / TIPOL. DOCUM.	ST	FOTO
Retrat Romà Frigola Bofill i Eugeni Fors Millàs	1960 IMATGES / PAPER / FOTOGRAFIA	<b>317.020.154</b>	
Retrat Romà Reyné Sureda	1955 IMATGES / PAPER / FOTOGRAFIA	<b>317.022.173</b>	
Retrat Roman Reyné, en una foto estudi que dedica a la seva tia Antònia Reyné des de l'Habana.	1900 IMATGES / PAPER / FOTOGRAFIA	<b>317.019.133</b>	
Retrat Rosa Arbó de ca la Paua.	1930 IMATGES / PAPER / FOTOGRAFIA	<b>317.020.095</b>	
Retrat Rosa Austrich Fornés de Cal Gorgue Blanch	1962 IMATGES / PAPER / FOTOGRAFIA	<b>317.025.089</b>	
Retrat Rosa Corominas Coll de Can Feliu	1992 IMATGES / PAPER / FOTOGRAFIA	<b>317.022.308</b>	
Retrat Rosa Peix amb el nen Salvador Gonzalez Peix de Can Daura en braços.	1964 IMATGES / PAPER / FOTOGRAFIA	<b>317.019.324</b>	
Retrat Rosa Puig Pellicer del Nueva Orleans i en Jordi Martínez Planas	1990 IMATGES / PAPER / FOTOGRAFIA	<b>317.022.251</b>	
Retrat Rosa Taulina Comas de Ca l'Onclet.	1970 IMATGES / PAPER / FOTOGRAFIA	<b>317.021.017</b>	

**FONS** PERSONALS

699 DIVERSOS

028 JOSEP VALLS I ROCA (A) BAMBI

**SS** 699.028.5000

5000 IMATGES / / /

**CONTINGUT****ANYS / TIPOL. DOCUM.****ST****FOTO**

Retrat

1925

**317.020.031**

Rosalia Vindual Vidal de Ca l'Emilio.

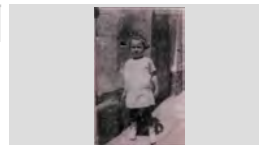
IMATGES / PAPER /  
FOTOGRAFIA

Retrat

1925

**317.019.098**

Rosalia Vindual Vidal.

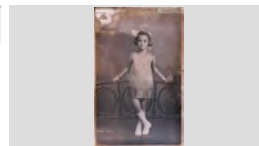
IMATGES / PAPER /  
FOTOGRAFIA

Retrat

1971

**317.022.012**

Rosina Pena Hernández.

IMATGES / PAPER /  
FOTOGRAFIA

Retrat

1985

**317.020.069**

Rosita Sala Costa de Can Malànima.

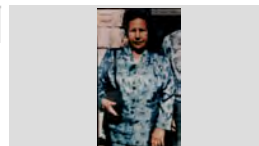
IMATGES / PAPER /  
FOTOGRAFIA

Retrat

1960

**317.025.260**

Rosita Tibau Roca

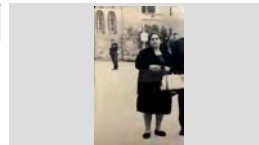
IMATGES / PAPER /  
FOTOGRAFIA

Retrat

1922

**317.021.292**

Salvador Bancells Adrubau

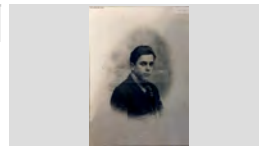
IMATGES / PAPER /  
FOTOGRAFIA

Retrat

1925

**317.021.323**

Salvador Bancells Puig al costat d'un avió mentre feia el servei militar.

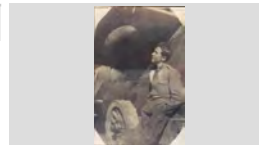
IMATGES / PAPER /  
FOTOGRAFIA

Retrat

1962

**317.019.209**

Salvador Domènech Puig de Can Rac.

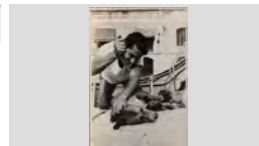
IMATGES / PAPER /  
FOTOGRAFIA

Retrat

1955 ca

**317.019.092**

Salvador Planas Pedrosa de Ca la Pedrosa.

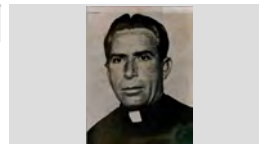
IMATGES / PAPER /  
FOTOGRAFIA

**FONS** PERSONALS

699 DIVERSOS

028 JOSEP VALLS I ROCA (A) BAMBI

**SS** 699.028.5000

5000 IMATGES / / /

**CONTINGUT****ANYS / TIPOL. DOCUM.****ST****FOTO**

Retrat

1958

**317.022.359**

Salvador Puigvert Burgada, en Badó Moro

IMATGES / PAPER /  
FOTOGRAFIA

Retrat

1920

**317.020.040**

Sebastià Llorens i Parés, l'avi Sieny .

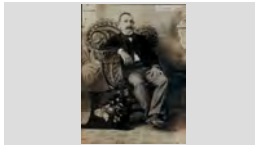
IMATGES / PAPER /  
FOTOGRAFIA

Retrat

1964

**317.025.073**

Sebastià Llorens Parés, l'avi Sieny

IMATGES / PAPER /  
FOTOGRAFIA

Retrat

1970 ca

**317.019.087**

Sebastià Sanchez Juan

IMATGES / PAPER /  
FOTOGRAFIA

Sebastià Sanchez Juan. Mestre i poeta.

Retrat

1926

**317.021.056**

Seberino Puig Nualart, en Berino.

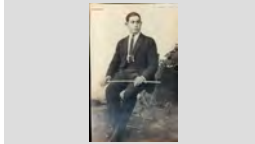
IMATGES / PAPER /  
FOTOGRAFIA

Retrat

1940

**317.020.352**

Sra. Flora " La llevadora"

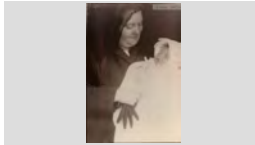
IMATGES / PAPER /  
FOTOGRAFIA

Retrat

1975

**317.021.360**

Teresa Dillonder Burgada de Cal Salero

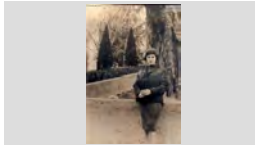
IMATGES / PAPER /  
FOTOGRAFIA

Retrat

1970

**317.025.199**

Teresa Felip Virgili de Cal Carreter

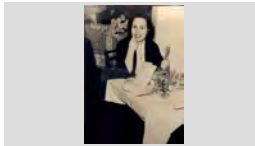
IMATGES / PAPER /  
FOTOGRAFIA

Retrat

1960

**317.020.256**

Teresa Poch Masgrau.

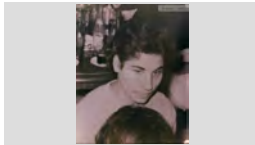
IMATGES / PAPER /  
FOTOGRAFIA

## FONS PERSONALS

699 DIVERSOS

028 JOSEP VALLS I ROCA (A) BAMBI

SS 699.028.5000

5000 IMATGES / / /

### CONTINGUT

### ANYS / TIPOL. DOCUM.

### ST

### FOTO

Retrat

1947

317.020.351

Teresita Pons Soler amb el seu fill Josep Blanch Soler.

IMATGES / PAPER /  
FOTOGRAFIA



Retrat

1980 ca

317.019.080

Tomàs Roig i Llop, escriptor.

IMATGES / PAPER /  
FOTOGRAFIA



Retrat

1980

317.019.049

Trini Zapata Soler, de Can Zapata.

IMATGES / PAPER /  
FOTOGRAFIA

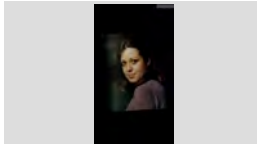

Retrat

1985

317.022.304

Ursula Planet Salvatella

IMATGES / PAPER /  
FOTOGRAFIA

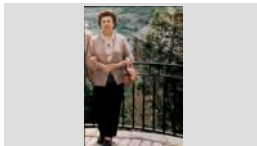

Retrat

1955

317.021.385

Ventura Fusellas Cruz de Can Barrinas.

IMATGES / PAPER /  
FOTOGRAFIA



Retrat

1955

317.021.024

Ventura Llibre Costas, "en Rata".

IMATGES / PAPER /  
FOTOGRAFIA



Retrat

1986

317.020.391

Victòria Valls Raurell

IMATGES / PAPER /  
FOTOGRAFIA

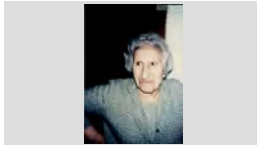

Retrat

1975

317.022.327

Xavier Ramón Celada de Cal Negus

IMATGES / PAPER /  
FOTOGRAFIA

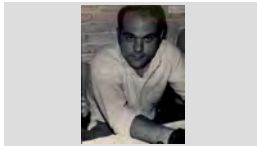

Retrat

1935





317.022.302

Antonia Giralt Fornaguera

IMATGES / PAPER /  
FOTOGRAFIA

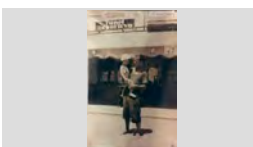
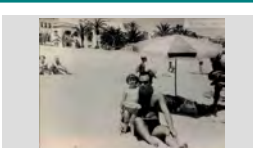

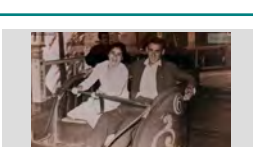
FONS		PERSONALS
699	DIVERSOS	
028	JOSEP VALLS I ROCA (A) BAMBI	SS 699.028.5000
5000	IMATGES / / /	

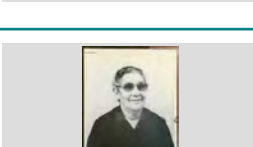
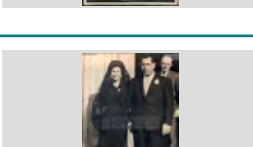
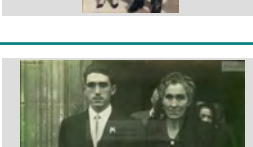
CONTINGUT	ANYS / TIPOL. DOCUM.	ST	FOTO
Retrat Cristina Montfullada Vindual, de Ca l' Emilio.	1945 IMATGES / PAPER / FOTOGRAFIA	317.019.046	
Retrat Josep Maria del Rio Soliguer i la seva filla Maria Teresa del Río Morales en braços.	1942 IMATGES / PAPER / FOTOGRAFIA	317.020.242	
Retrat a la platja. Maria Alsina Llinàs de Cal Cintet i l' Eugeni Fors Millàs de Can Fors	1960 IMATGES / PAPER / FOTOGRAFIA	317.020.139	
Retrat d'una parella. Josep Utset Llinàs i la Maria Carme Schilling Fontrodona	1982 IMATGES / PAPER / FOTOGRAFIA	317.022.107	
Retrat en una atracció de fira. Lluïsa Carbonell Roca de Ca la Carmeta de la llet i Josep Valls Roca de Can Ribalaigua	1955 IMATGES / PAPER / FOTOGRAFIA	317.025.190	
Retrat família de Ca l'Evaristo. Dretes: Antònia Soler Pons i Gràcia Soler Pons ; Asseguts: Evaristo Soler Soler i Teresa Pons Baltrons.	1938 IMATGES / PAPER / FOTOGRAFIA	317.020.238	
Retrat . Angeleta Clapés	1950 IMATGES / PAPER / FOTOGRAFIA	317.020.075	
RETRAT A LA PORTA DE LA ESGLÉSIA CARMEN BURGADA LLOBET I MARTÍ HUGAS; AL DARRERE EN FRANCISCO DILLONDER ANDREU	1962 IMATGES / PAPER / FOTOGRAFIA	317.026.135	
RETRAT A LA PORTA DE LA ESGLÉSIA JOAN COMAS RIBAS DE CAN COMAS I TERESA LLORENS DE CAN DERI	1951 IMATGES / PAPER / FOTOGRAFIA	317.026.137	

## FONS PERSONALS

699 DIVERSOS

028 JOSEP VALLS I ROCA (A) BAMBI

SS

699.028.5000

5000 IMATGES / / /

## CONTINGUT

ANYS / TIPOL. DOCUM.

ST

FOTO

RETRAT A LA PORTA DE LA ESGLÉSIA

1966

317.026.106

MARIA ALÚM XARBAU DE CAN PAU ALÚM,  
FRANCESC CODINA DOMÉNECH I PEPETA MAS

IMATGES / PAPER /  
FOTOGRAFIA

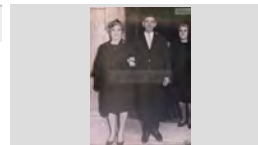

Retrat a la sortida de l'església.

1962

317.025.128

Pepita López i Esteve Parés de Can Galana; Al darrere:  
Agustina Armengol Giralt i Rafel Rubiño Giralt

IMATGES / PAPER /  
FOTOGRAFIA

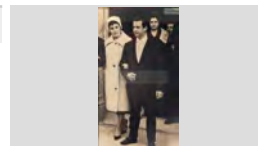

Retrat a mig cos d'una dona de perfil.

1922

317.025.264

Francisca Pons Baltrons de Can Bruguera

IMATGES / PAPER /  
FOTOGRAFIA

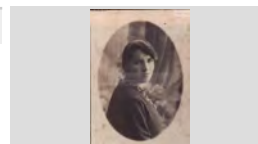

Retrat a primer plànol en una foto carnet.

1960

317.019.220

Pepeta Ferro Ros de Cal Ferro.

IMATGES / PAPER /  
FOTOGRAFIA



Retrat Agrupació Teatral Guimerá

1930 ca

317.025.201

Drets, d'esquerra a dreta: Baldomero Castells Bursset,  
Lluís Soler Bardera, Gracieta de Ca la Culera, Lola

IMATGES / PAPER /  
FOTOGRAFIA



RETRAT AL COSTAT DEL CAMIÓ DE TRANSPORTS  
MARE NOSTRUM (JOSEP SAIS)  
D'ESQUERRA A DRETA: PEPITO RAFART PLANAS,  
NARCÍS SAIS VIDAL, ROMÁ FRIGOLA BOFILL, JORDI

1950

317.026.168

IMATGES / PAPER /  
FOTOGRAFIA



Retrat amb dedicatòria

1937

317.020.298

Jordi Bonet Pujol de Can badó Pastor i Salvador Macià  
de Can Marol.

IMATGES / PAPER /  
FOTOGRAFIA

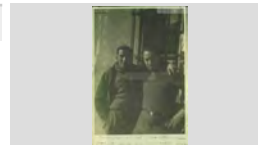

RETRAT ÀVIA

1965

317.026.001

ROSA SALA REYNÉ

IMATGES / PAPER /  
FOTOGRAFIA



Retrat àvia.

1970

317.020.096

Dolors Batlle Vila , anomenada La dragona.

IMATGES / PAPER /  
FOTOGRAFIA

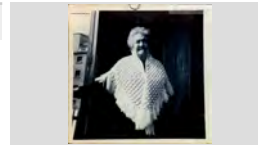



<b>FONS</b>	PERSONALS
699	DIVERSOS
028	JOSEP VALLS I ROCA (A) BAMBI <span style="float: right;">SS 699.028.5000</span>
5000	IMATGES / / /

CONTINGUT	ANYS / TIPOL. DOCUM.	ST	FOTO
Retrat àvia.  Teresa Vidal Llorens	1950  IMATGES / PAPER / FOTOGRAFIA	<b>317.019.214</b>	
RETRAT BANYISTES  D'ESQUERRA A DRETA: ANABEL ESQUIN AGUSTÍ, MARIA MONTER, GEMMA ALIER GÓMEZ I TERESA	1980  IMATGES / PAPER / FOTOGRAFIA	<b>317.026.079</b>	
Retrat bateig.  Rosa Fusté De Tesso amb el nadó Heribert Lanfranco Fusté i al darrere l' Aurèlia Fusté De Tesso amb el nadó	1961  IMATGES / PAPER / FOTOGRAFIA	<b>317.020.236</b>	
RETRAT CAMBRER BAR SANT JORDI  JOSEP MARIA MOSSOLL LLINÀS	1993  IMATGES / PAPER / FOTOGRAFIA	<b>317.027.362</b>	
RETRAT CAMBRERS MINI GOLF LA RIERA  DRETS, D'ESQUERRA A DRETA: PITU PLANAS PADROSA I JAUME SOLIGUER SERRAT; ASSEGUTS:	1965  IMATGES / PAPER / FOTOGRAFIA	<b>317.027.405</b>	
Retrat carnet identitat  Josep Capallera de Cals ulls molls.	1954  IMATGES / PAPER / FOTOGRAFIA	<b>317.021. 172</b>	
Retrat d  Joan Draper Alsina, de Can Draper	1930  IMATGES / PAPER / FOTOGRAFIA	<b>317.022.361</b>	
Retrat d grup  D'esquerra a dreta: Felip Doménech, N.C., N.C., N.C., Lluís Puater Guitart, Paquita Sagaró Pí, N.C., N.C., Agustí	1940  IMATGES / PAPER / FOTOGRAFIA	<b>317.025.117</b>	
Retrat d grup  Primera fila, d'esquerra a dreta: Sebastià Gallart Soler, Ambrosio Alcover Sánchez, Joan Blasco Pi, Rafel Colls	1961  IMATGES / PAPER / FOTOGRAFIA	<b>317.020.131</b>	

**FONS** PERSONALS

699 DIVERSOS

028 JOSEP VALLS I ROCA (A) BAMBI

**SS** 699.028.5000

5000 IMATGES / / /

**CONTINGUT****ANYS / TIPOL. DOCUM.****ST****FOTO**

Retrat d'un avi i la seva néta.

1975

**317.021.184**

Francesc Dillundé Andreu i Teresa Dillundé Burgada.

IMATGES / PAPER /  
FOTOGRAFIA

Retrat d' estudi

1940

**317.020.073**

Milia Isern

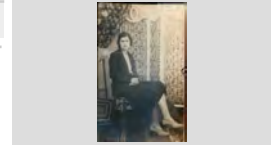
IMATGES / PAPER /  
FOTOGRAFIA

Retrat d' estudi

1935

**317.020.345**Victòria Valls Raurell (dreta) i Coloma Ribas;  
"Colometa" (aseguda).IMATGES / PAPER /  
FOTOGRAFIA

Retrat d' estudi

1910

**317.020.341**

Antònia Austrich Carlos

IMATGES / PAPER /  
FOTOGRAFIA

Retrat d' estudi.

1911

**317.025.160**D'esquerra a dreta: Antonia Palau Giralt, Angeleta Giralt  
Fornaguera i Joan Palau Giralt de Can XardóIMATGES / PAPER /  
FOTOGRAFIA

Retrat d' estudi.

1931

**317.021.151**

Francisco Rotllan Reyné

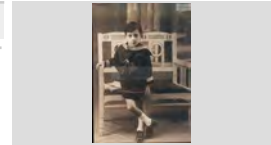
IMATGES / PAPER /  
FOTOGRAFIA

Retrat d' estudi.

1930

**317.019.268**

Josep Macià Tibau de Can Marol

IMATGES / PAPER /  
FOTOGRAFIA

Retrat d' estudi.

1930

**317.020.354**

Maria Alfara Bertrán

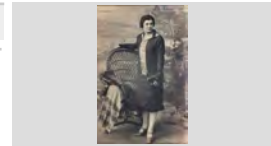
IMATGES / PAPER /  
FOTOGRAFIA

Retrat d' estudi.

1941

**317.021.058**

Pilar Buguñà Vilallonga i Joan Manel Buguñà Vilallonga

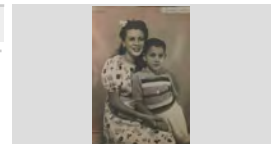
IMATGES / PAPER /  
FOTOGRAFIA

**FONS PERSONALS**

699 DIVERSOS

028 JOSEP VALLS I ROCA (A) BAMBI

**SS** 699.028.5000

5000 IMATGES / / /

**CONTINGUT**

**ANYS / TIPOL. DOCUM.**

**ST**

**FOTO**

Retrat d'e grup

1940

**317.020.090**

D'esquerra a dreta: Carme Pujol Planaguma, la Conxita Font Marlés, Lola Congs i asseguda la Maria Carme

IMATGES / PAPER /  
FOTOGRAFIA

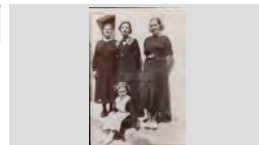

Retrat d'en Tits.

1920

**317.021.299**

Quirze Boadas Artau

IMATGES / PAPER /  
FOTOGRAFIA

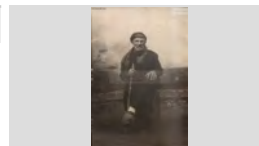

RETRAT D'ESCOLA AMB DECORAT

1957

**317.027.147**

FELIP SALA CARALT DE CAN FELIP DELS NAPS

IMATGES / PAPER /  
FOTOGRAFIA

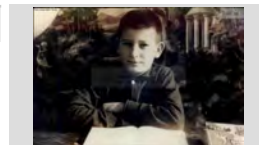

Retrat d'estudi

1923

**317.022.390**

a l'esquerra Cristina Pla Casadella; Asseguda: Eugenia Casadella amb l' Angelita Pla Casadella i en Gonzalo Pla

IMATGES / PAPER /  
FOTOGRAFIA



Retrat d'estudi

1920 ca

**317.019.005**

Agustí Vilà Conill i Cristina Domènech Domenech .

IMATGES / PAPER /  
FOTOGRAFIA

Agustí Vilà i Conill i Cristina Domènech i Domènech,



RETRAT D'ESTUDI

1913

**317.026.287**

ANTONI CASALI FERRÁN

IMATGES / PAPER /  
FOTOGRAFIA

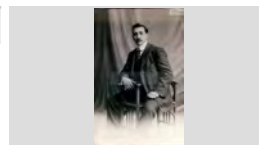

Retrat d'estudi

1910

**317.020.094**

Antònia Roca, de Ca la Paua.

IMATGES / PAPER /  
FOTOGRAFIA



Retrat d'estudi

1925

**317.021.392**

Benito Alañá Planas i Lola Congs Planas

IMATGES / PAPER /  
FOTOGRAFIA

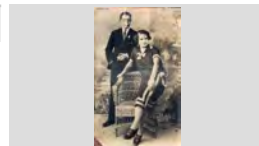

Retrat d'estudi

1931

**317.021.306**

Carme Bancells Congs.

IMATGES / PAPER /  
FOTOGRAFIA

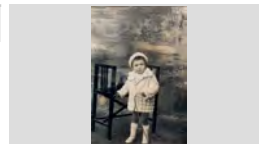

## FONS PERSONALS

699 DIVERSOS

028 JOSEP VALLS I ROCA (A) BAMBI

SS 699.028.5000

5000 IMATGES / / /

### CONTINGUT

ANYS / TIPOL. DOCUM.

ST

FOTO

Retrat d'estudi

1942

317.022.123

Carme Roca Gironés, de Ca la Carmeta de la llet.

IMATGES / PAPER /  
FOTOGRAFIA



Retrat d'estudi

1919

317.025.085

Carmeta Sais Vidal "del chorro"

IMATGES / PAPER /  
FOTOGRAFIA

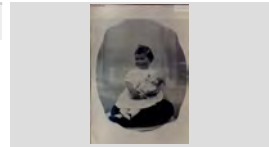

RETRAT D'ESTUDI

1920

317.026.294

CONCHITA CASALÍ

IMATGES / PAPER /  
FOTOGRAFIA

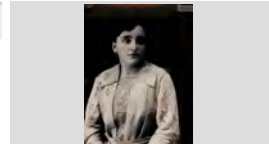

RETRAT D'ESTUDI

1954

317.026.295

CONCHITA CASALÍ

IMATGES / PAPER /  
FOTOGRAFIA

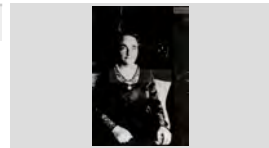

RETRAT D'ESTUDI

1915

317.026.297

CRISTINA MARLÉS CASALÍ DE CAN MARLÉS

IMATGES / PAPER /  
FOTOGRAFIA



RETRAT D'ESTUDI

1950

317.027.141

CRISTINA PLANET DE CAN DOLFO

IMATGES / PAPER /  
FOTOGRAFIA

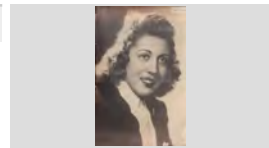

Retrat d'estudi

1926

317.022.140

Cristina Tomàs Maig Barnés de Can Maig

IMATGES / PAPER /  
FOTOGRAFIA

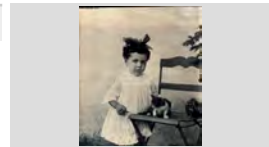

Retrat d'estudi

1936

317.022.344

D'esquerra a dreta: Cristina Austrich Barnés de Can Paquito Rams i Maria Araujo Cardona de Cal Araujo

IMATGES / PAPER /  
FOTOGRAFIA

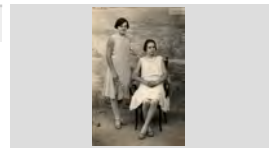

RETRAT D'ESTUDI

1920

317.027.132

D'ESQUERRA A DRETA: FRANCISCA NUALART MATAS, DOLORS MATAS VIETA I MARIA NUALART

IMATGES / PAPER /  
FOTOGRAFIA



**FONS** PERSONALS

699 DIVERSOS

028 JOSEP VALLS I ROCA (A) BAMBI

**SS** 699.028.5000

5000 IMATGES / / /

**CONTINGUT****ANYS / TIPOL. DOCUM.****ST****FOTO**

Retrat d'estudi

1927

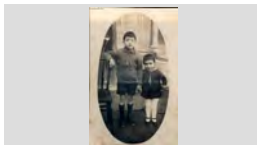
**317.022.399**d'esquerra a dreta: Gabriel Rebollo i Dolors Rebollo  
MasipIMATGES / PAPER /  
FOTOGRAFIA

Retrat d'estudi

1929

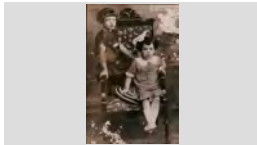
**317.020.372**D'esquerra a dreta: Gràcia Soler Pons i Antònia Soler  
Pons, de Ca l'Evaristo.IMATGES / PAPER /  
FOTOGRAFIA

Retrat d'estudi

1936

**317.021.177**D'esquerra a dreta: Lluïsa Roca, Loreto Bancells i  
Epifania Ungil en una foto estudi.IMATGES / PAPER /  
FOTOGRAFIA

Retrat d'estudi

1993

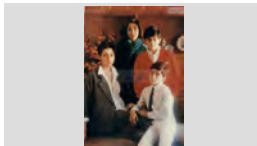
**317.022.029**D'esquerra a dreta: Marta, Grimal Martínez, Anna Grimal  
Martínez, Jaume Grimal Martínez i Jordi Grimal MartínezIMATGES / PAPER /  
FOTOGRAFIA

Retrat d'estudi

1943

**317.025.275**D'esquerra a dreta: N.C., Lola Morell Durán de Ca la  
Morell i N.C.IMATGES / PAPER /  
FOTOGRAFIA

Retrat d'estudi

1940

**317.022.276**D'esquerra a dreta: Pepet Regí, Joan Carbó Vila i  
Ventura Arbó Roca.IMATGES / PAPER /  
FOTOGRAFIA

RETRAT D'ESTUDI

1935

**317.027.381**D'ESQUERRA A DRETA: PERE MAURI GROS "L'AVI  
MAURI", SALVADOR AUSTRICH BIANCHI "L'AVIIMATGES / PAPER /  
FOTOGRAFIA

Retrat d'estudi

1920

**317.021.330**D'esquerra a dreta: Quimeta Massons Font, Cristina  
Massons Font i Antoni Massons FontIMATGES / PAPER /  
FOTOGRAFIA

Retrat d'estudi

1940

**317.021.358**D'esquerra a dreta: Ramon Planiol Costa, Mundita  
Planiol Costa i Jaume Planiol Costa; Asseguda: ElviraIMATGES / PAPER /  
FOTOGRAFIA

## FONS PERSONALS

699 DIVERSOS

028 JOSEP VALLS I ROCA (A) BAMBI

SS 699.028.5000

5000 IMATGES / / /

### CONTINGUT

### ANYS / TIPOL. DOCUM.

### ST

### FOTO

Retrat d'estudi

1950

317.025.080

D'esquerra a dreta: Ventura Reyné Amela, Paquita  
Termes Esглеas, Maria Pí Artau i Peret Artau

IMATGES / PAPER /  
FOTOGRAFIA



Retrat d'estudi

1939

317.022.255

D'esquerra a dreta: Carme Felip Virgili, Maria Felip Virgili i  
Teresa Felip Virgili

IMATGES / PAPER /  
FOTOGRAFIA



Retrat d'estudi

1915

317.021.327

D'esquerra a dreta: Lola Congs Planas, Eulalia Planas  
Raurell, l'àvia Laieta i Benito Alañá Planas.

IMATGES / PAPER /  
FOTOGRAFIA

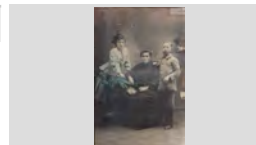

Retrat d'estudi

1948

317.025.038

D'esquerra a dreta: N.C., Eleuterio Marcos Trillo, Rafel  
Llinás Vila, Felix Llinás Sala, N.C., en Tonet de Tossa i

IMATGES / PAPER /  
FOTOGRAFIA



Retrat d'estudi

1920

317.020.080

Dolors Carreras Casanovas , vídua del Dr. Joaquim  
Bernat Campderá .

IMATGES / PAPER /  
FOTOGRAFIA

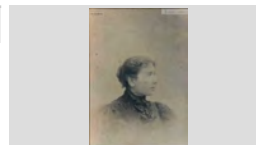

RETRAT D'ESTUDI

1920

317.027.133

DOLORS MATAS VIETA DE CAN TITS

IMATGES / PAPER /  
FOTOGRAFIA

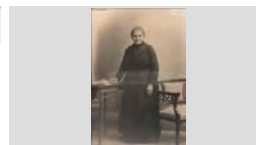

Retrat d'estudi

1925

317.021.081

Dolors Roca i Gironés.

IMATGES / PAPER /  
FOTOGRAFIA

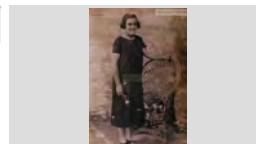

Retrat d'estudi

1922

317.022.277

Dretes ,d'esquerra a dreta: Mercè Felip Bancells, Joan  
Felip Bancells, Josep Felip Bancells i Maria Felip

IMATGES / PAPER /  
FOTOGRAFIA



Retrat d'estudi

1925

317.019.296

Elvita Reyné Alba.

IMATGES / PAPER /  
FOTOGRAFIA

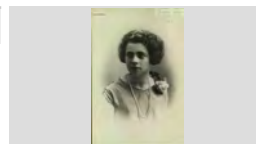

**FONS** PERSONALS

699 DIVERSOS

028 JOSEP VALLS I ROCA (A) BAMBI

**SS** 699.028.5000

5000 IMATGES / / /

**CONTINGUT****ANYS / TIPOL. DOCUM.****ST****FOTO**

Retrat d'estudi

1950

**317.025.049**

Emilio Martínez de la Guardia, de Can Martínez.

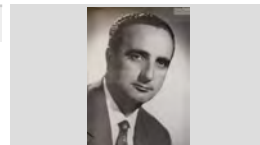
IMATGES / PAPER /  
FOTOGRAFIA

Retrat d'estudi

1867

**317.022.149**

En Climent Tomàs i Agustí Tomás Maig de Can Maig

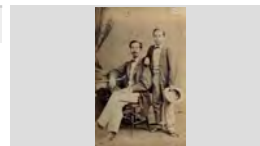
IMATGES / PAPER /  
FOTOGRAFIA

Retrat d'estudi

1979

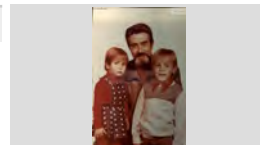
**317.025.043**En Quimet Turbany Ribas amb els nens Ester Mercader i  
Pere MercaderIMATGES / PAPER /  
FOTOGRAFIA

Retrat d'estudi

1920

**317.022.068**

Enriqueta Tibau Robira de Cal Genio.

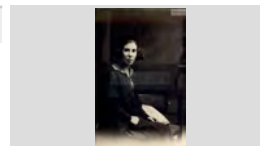
IMATGES / PAPER /  
FOTOGRAFIA

RETRAT D'ESTUDI

1926

**317.027.033**

ESTEVE FÁBREGAS BARRI

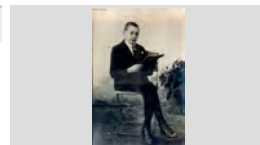
IMATGES / PAPER /  
FOTOGRAFIA

RETRAT D'ESTUDI

1922

**317.027.014**

ESTEVE FÁBREGAS BARRI, L'ESTEVET

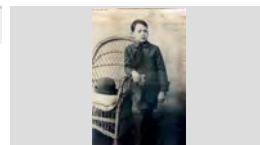
IMATGES / PAPER /  
FOTOGRAFIA

Retrat d'estudi

1925

**317.021.328**

Eulàlia Planas Raurell, l'avia Laieta de Can Congs

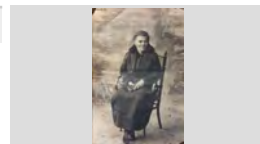
IMATGES / PAPER /  
FOTOGRAFIA

Retrat d'estudi

1923

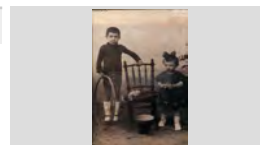
**317.025.088**Félix Pons Soler de Can Sabata i Gracia Soler Pons de  
Cal EvaristoIMATGES / PAPER /  
FOTOGRAFIA

RETRAT D'ESTUDI

1924

**317.026.165**

FLORA PONT I SALVI PONT

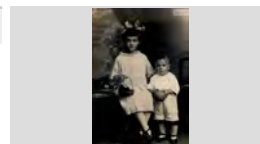
IMATGES / PAPER /  
FOTOGRAFIA

**FONS** PERSONALS

699 DIVERSOS

028 JOSEP VALLS I ROCA (A) BAMBI

**SS** 699.028.5000

5000 IMATGES / / /

**CONTINGUT****ANYS / TIPOL. DOCUM.****ST****FOTO**

Retrat d'estudi

1922

**317.025.084**

Francesca Pons Baltrons, de Can Bruguera

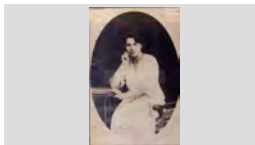
IMATGES / PAPER /  
FOTOGRAFIA

RETRAT D'ESTUDI

1914

**317.027.054**

INNOCENCI MAGÍ ALIMANY , EN SENCÍO

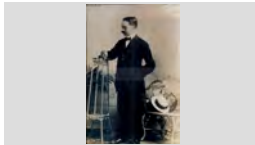
IMATGES / PAPER /  
FOTOGRAFIA

Retrat d'estudi

1916

**317.021.321**

Isabel Ferro Ros de Can Ferro

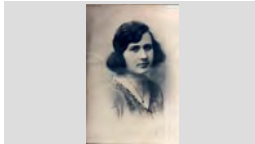
IMATGES / PAPER /  
FOTOGRAFIA

Retrat d'estudi

1943

**317.022.295**

Jaume Carbó Frigola i Lolita Carbó Frigola, de Can Carbó

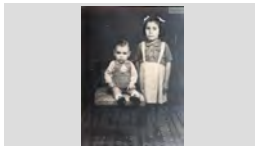
IMATGES / PAPER /  
FOTOGRAFIA

Retrat d'estudi

1945

**317.021.295**

Jaume Cusell Riera

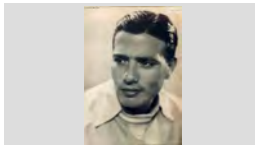
IMATGES / PAPER /  
FOTOGRAFIA

Retrat d'estudi

1925

**317.025.103**

Joan Austrich de Cal Gorgue Blanch

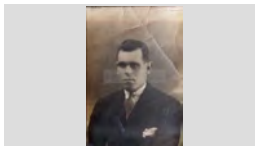
IMATGES / PAPER /  
FOTOGRAFIA

Retrat d'estudi

1930

**317.021.117**

Joan Austrich i Barnés.

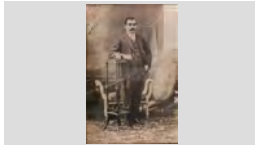
IMATGES / PAPER /  
FOTOGRAFIA

Retrat d'estudi

1920

**317.020.347**

Joan Martí Reyné

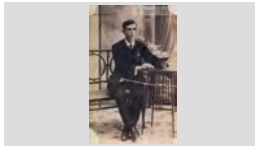
IMATGES / PAPER /  
FOTOGRAFIA

Retrat d'estudi

1930

**317.021.338**

Joan Massons Font

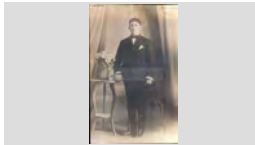
IMATGES / PAPER /  
FOTOGRAFIA



**FONS** PERSONALS

699 DIVERSOS

028 JOSEP VALLS I ROCA (A) BAMBI

**SS** 699.028.5000

5000 IMATGES / / /

**CONTINGUT****ANYS / TIPOL. DOCUM.****ST****FOTO**

Retrat d'estudi

1923

**317.025.123**

Joan Mir Castelló, en Betes

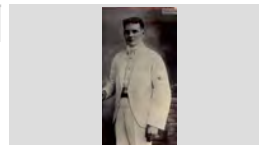
IMATGES / PAPER /  
FOTOGRAFIA

Retrat d'estudi

1970

**317.022.163**

Joan Pujadas Valls de Can Ribalaigua

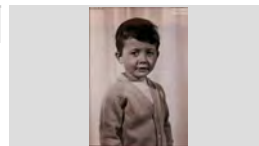
IMATGES / PAPER /  
FOTOGRAFIA

Retrat d'estudi

1946

**317.022.301**

Joan Torrent Palauelmas i Rossita torrent Palauelmas

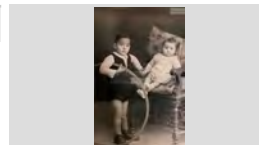
IMATGES / PAPER /  
FOTOGRAFIA

Retrat d'estudi

1937

**317.022.204**

Joan Valls Roca de Can Ribalaigua

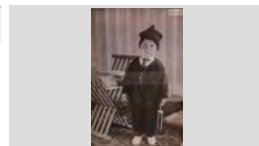
IMATGES / PAPER /  
FOTOGRAFIA

RETRAT D'ESTUDI

1936

**317.026.024**

JOAN VILA ILLAS DE CAN SIDRU

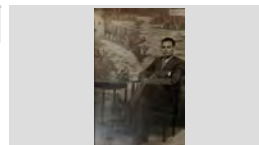
IMATGES / PAPER /  
FOTOGRAFIA

Retrat d'estudi

1930

**317.021.018**

Joana Giralt Martí i Maria Massó Martí .

IMATGES / PAPER /  
FOTOGRAFIA

Retrat d'estudi

1915

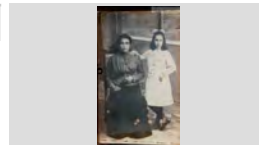
**317.020.304**Joana Serra Nogué i Marina Martí Serra de Can  
Carrollana.IMATGES / PAPER /  
FOTOGRAFIA

Retrat d'estudi

1923

**317.021.076**

Joaquima Roca Gironés de Cal Soldat.

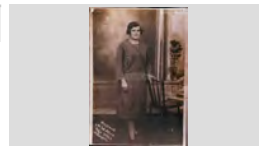
IMATGES / PAPER /  
FOTOGRAFIA

Retrat d'estudi

1985

**317.022.199**

Jordi Martínez Planas.

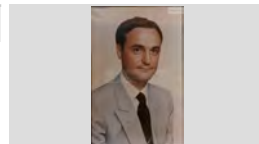
IMATGES / PAPER /  
FOTOGRAFIA

**FONS PERSONALS**

699 DIVERSOS

028 JOSEP VALLS I ROCA (A) BAMBI

SS 699.028.5000

5000 IMATGES / / /

**CONTINGUT****ANYS / TIPOL. DOCUM.****ST****FOTO**

Retrat d'estudi

1917

**317.020.299**

Josefina Cornellà Galí

IMATGES / PAPER /  
FOTOGRAFIA

Retrat d'estudi

1930

**317.020.300**Josefina Cornellà Galí amb la seva filla Agustina Boadas  
Cornellà de Ca la Moreneta.IMATGES / PAPER /  
FOTOGRAFIA

RETRAT D'ESTUDI

1932

**317.026.196**

JOSEP ANDREU VIDAL DE CAL ANDREU

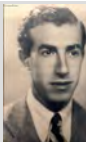
IMATGES / PAPER /  
FOTOGRAFIA

Retrat d'estudi

1953

**317.021.122**

Josep Blanch Soler

IMATGES / PAPER /  
FOTOGRAFIA

RETRAT D'ESTUDI

1925

**317.026.279**

JOSEP MARQUÉS DE CAL CAP BLANC

IMATGES / PAPER /  
FOTOGRAFIA

Retrat d'estudi

1875

**317.021.346**

Josep Massons

IMATGES / PAPER /  
FOTOGRAFIA

Retrat d'estudi

1900

**317.021.340**

Josep Massons Artau

IMATGES / PAPER /  
FOTOGRAFIA

Retrat d'estudi

1882

**317.021.335**

Josep Massons Artau de Can Massons

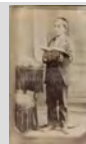
IMATGES / PAPER /  
FOTOGRAFIA

Retrat d'estudi

1912

**317.025.300**Josep Morell Durán i Francisca Durán Garriga de Ca la  
MorellIMATGES / PAPER /  
FOTOGRAFIA

## FONS PERSONALS

699 DIVERSOS

028 JOSEP VALLS I ROCA (A) BAMBI

SS 699.028.5000

5000 IMATGES / / /

### CONTINGUT

ANYS / TIPOL. DOCUM.

ST

FOTO

Retrat d'estudi

1925

317.022.343

Josep Pujol Artau

IMATGES / PAPER /  
FOTOGRAFIA



RETRAT D'ESTUDI

1946

317.027.034

JOSEP SOLER COLL AMB UN PATINET

IMATGES / PAPER /  
FOTOGRAFIA



RETRAT D'ESTUDI

1936

317.026.288

JUST MARLÉS VILARRODONA

IMATGES / PAPER /  
FOTOGRAFIA



Retrat d'estudi

1950

317.020.388

Lluís Costa Servià.

IMATGES / PAPER /  
FOTOGRAFIA

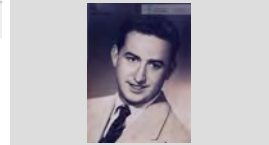

Retrat d'estudi

1934

317.022.266

Lluís Parés Macià

IMATGES / PAPER /  
FOTOGRAFIA



Retrat d'estudi

1923

317.021.329

Lola Congs Planas de Cala Congs

IMATGES / PAPER /  
FOTOGRAFIA

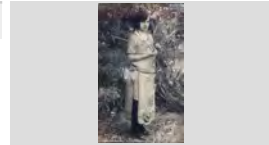

RETRAT D'ESTUDI

1923

317.026.400

LOLA FAURIA COLL

IMATGES / PAPER /  
FOTOGRAFIA

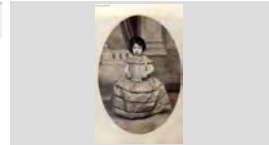

RETRAT D'ESTUDI

1929

317.027.016

LOLA PÍ COLL

IMATGES / PAPER /  
FOTOGRAFIA

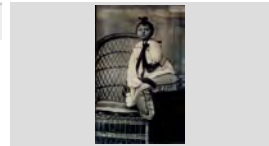

Retrat d'estudi

1931

317.020.076

Lola Ramon de Can Dauret.

IMATGES / PAPER /  
FOTOGRAFIA

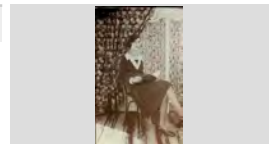

**FONS PERSONALS**

699 DIVERSOS

028 JOSEP VALLS I ROCA (A) BAMBI

**SS** 699.028.5000

5000 IMATGES / / /

**CONTINGUT**

**ANYS / TIPOL. DOCUM.**

**ST**

**FOTO**

RETRAT D'ESTUDI

1918

**317.027.043**

LORETO MAGÍ ALIMANY, CRISTINA BERTIS MAGÍ I  
JOAN BAPTISTA BERTÍS PUIG

IMATGES / PAPER /  
FOTOGRAFIA



Retrat d'estudi

1931

**317.021.264**

Manel Rodríguez Arpí de Cal Terrisser

IMATGES / PAPER /  
FOTOGRAFIA

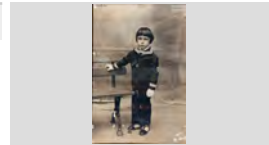

Retrat d'estudi

1925

**317.021.083**

Manel Valls Esgleas de Can Ribalaigua.

IMATGES / PAPER /  
FOTOGRAFIA



Retrat d'estudi

1912

**317.025.296**

Mania Bonvía Codina (Ca la Monja)

IMATGES / PAPER /  
FOTOGRAFIA

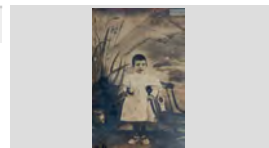

RETRAT D'ESTUDI

1932

**317.027.081**

MARGARITA FELIU BASSART I JOSEP BALTRONS  
BERTIS

IMATGES / PAPER /  
FOTOGRAFIA



Retrat d'estudi

1950

**317.025.171**

Mari Pardinás i Joan Font Coll de Can Joan Petit

IMATGES / PAPER /  
FOTOGRAFIA



Retrat d'estudi

1925

**317.021.305**

Maria Alfara Beltrán.

IMATGES / PAPER /  
FOTOGRAFIA

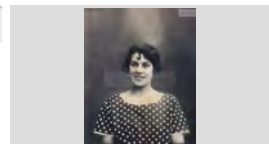

Retrat d'estudi

1953

**317.025.240**

Maria Angels Casasayas Guitart de Cal Tieso

IMATGES / PAPER /  
FOTOGRAFIA



Retrat d'estudi

1930

**317.025.305**

Maria Bonavía Codina de Ca la monja

IMATGES / PAPER /  
FOTOGRAFIA

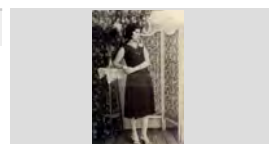

## FONS PERSONALS

699 DIVERSOS

028 JOSEP VALLS I ROCA (A) BAMBI

SS 699.028.5000

5000 IMATGES / / /

### CONTINGUT

ANYS / TIPOL. DOCUM.

ST

FOTO

Retrat d'estudi

1910

317.020.081

Mariá Carreras Barnés .

IMATGES / PAPER /  
FOTOGRAFIA



RETRAT D'ESTUDI

1916

317.027.058

MARIA NUALART POCH (LA DONA D'EN SENCIO)

IMATGES / PAPER /  
FOTOGRAFIA



RETRAT D'ESTUDI

1969

317.027.406

MIMI RUSCALLEDA TRESSERRAS DE CAL DRAGÓ

IMATGES / PAPER /  
FOTOGRAFIA



Retrat d'estudi

1966

317.025.238

Miquel Grimal Torrent de L'Angel

IMATGES / PAPER /  
FOTOGRAFIA



Retrat d'estudi

1962

317.022.175

Montserrat Cabañas Reyné de Can Cabañas

IMATGES / PAPER /  
FOTOGRAFIA



RETRAT D'ESTUDI

1952

317.027.108

MONTSERRAT COMAS MORÉ

IMATGES / PAPER /  
FOTOGRAFIA

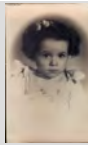

Retrat d'estudi

1958

317.020.280

Montserrat Draper.

IMATGES / PAPER /  
FOTOGRAFIA



Retrat d'estudi

1860

317.022.156

Pepa Maig de Can Maig

IMATGES / PAPER /  
FOTOGRAFIA



Retrat d'estudi

1916

317.021.287

Pepita Arpí Mas de Cal Terrisser.

IMATGES / PAPER /  
FOTOGRAFIA



**FONS** PERSONALS

699 DIVERSOS

028 JOSEP VALLS I ROCA (A) BAMBI

**SS** 699.028.5000

5000 IMATGES / / /

**CONTINGUT****ANYS / TIPOL. DOCUM.****ST****FOTO**

Retrat d'estudi

1927

**317.021.315**

Pepita Bancells Duran de Can Bancells

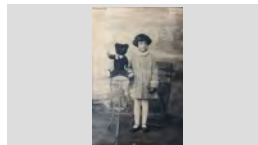
IMATGES / PAPER /  
FOTOGRAFIA

Retrat d'estudi

1922

**317.021.175**

Pepita Coll i Pla de Can Gené.

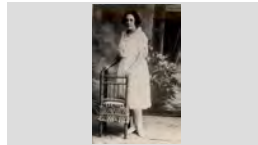
IMATGES / PAPER /  
FOTOGRAFIA

Retrat d'estudi

1927

**317.022.024**

Pepita Soler Pons de CaL Evaristo

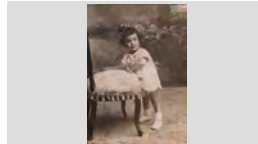
IMATGES / PAPER /  
FOTOGRAFIA

RETRAT D'ESTUDI

1950

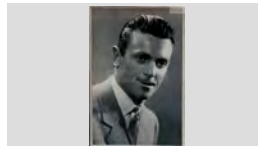
**317.027.050**PERE BAGUDANCH TORT "EN PERE DE LA  
BODEGA"IMATGES / PAPER /  
FOTOGRAFIA

Retrat d'estudi

1930

**317.022.242**

Pere Grimal Xandrich, " l' Angel "

IMATGES / PAPER /  
FOTOGRAFIA

RETRAT D'ESTUDI

1956

**317.026.194**

PILAR ARRIBAS RODRÍGUEZ

IMATGES / PAPER /  
FOTOGRAFIA

Retrat d'estudi

1933

**317.022.252**

Pilin Buguñà Vilallonga de Can Buguñà

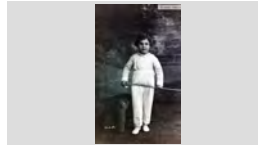
IMATGES / PAPER /  
FOTOGRAFIA

Retrat d'estudi

1925

**317.020.059**

Quimet Valls Pla

IMATGES / PAPER /  
FOTOGRAFIA

Retrat d'estudi

1928

**317.025.100**

Quimet Vila Illas, en Lleva

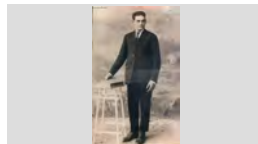
IMATGES / PAPER /  
FOTOGRAFIA

## FONS PERSONALS

699 DIVERSOS

028 JOSEP VALLS I ROCA (A) BAMBI

SS 699.028.5000

5000 IMATGES / / /

## CONTINGUT

### ANYS / TIPOL. DOCUM.

### ST

### FOTO

Retrat d'estudi

1948

317.021.339

Quimeta Massons Font i en Marcel Gallart Massons

IMATGES / PAPER /  
FOTOGRAFIA



Retrat d'estudi

1917 ca

317.019.291

Rafel Carbó Cornellá

IMATGES / PAPER /  
FOTOGRAFIA



Retrat d'estudi

1949

317.022.211

Remei Gascons Sureda amb la Maria Mercè Sala  
Gascons en braços.

IMATGES / PAPER /  
FOTOGRAFIA

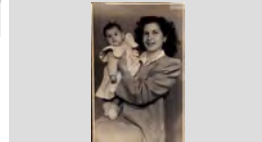

RETRAT D'ESTUDI

1917

317.026.309

ROSA FERRAN JACAS, MERCE CASALÍ FERRAN,  
ROSA MARLÉS CASALÍ, CRISTINA MARLÉS CASALÍ

IMATGES / PAPER /  
FOTOGRAFIA



Retrat d'estudi

1999

317.021.163

Rosa Maria Santamaria Guirado

IMATGES / PAPER /  
FOTOGRAFIA

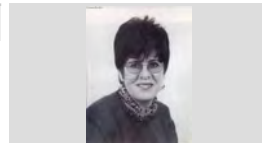

RETRAT D'ESTUDI

1926

317.026.301

ROSA MARLÉS CASALÍ I CRISTINA MARLÉS CASALÍ

IMATGES / PAPER /  
FOTOGRAFIA

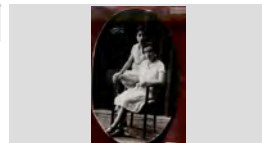

Retrat d'estudi

1930

317.021.337

Rosa Massons Font

IMATGES / PAPER /  
FOTOGRAFIA

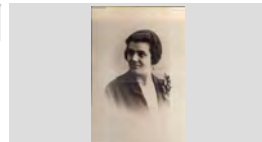

Retrat d'estudi

1942

317.020.027

Rosalia Vidual Vidal.

IMATGES / PAPER /  
FOTOGRAFIA

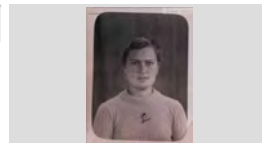

Retrat d'estudi

1898

317.021.154

Rosario Reyné Roig

IMATGES / PAPER /  
FOTOGRAFIA

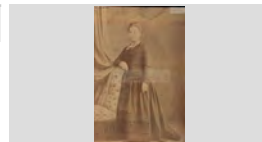

## FONS PERSONALS

699 DIVERSOS

028 JOSEP VALLS I ROCA (A) BAMBI

SS 699.028.5000

5000 IMATGES / / /

### CONTINGUT

ANYS / TIPOL. DOCUM.

ST

FOTO

Retrat d'estudi

1923

317.021.309

Roseta Puig Coll amb la néta Pepita Bancells Duran.

IMATGES / PAPER /  
FOTOGRAFIA

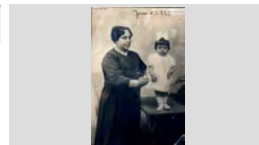

RETRAT D'ESTUDI

1922

317.026.212

ROSITA SAIS PEIX DE CAN TRONS

IMATGES / PAPER /  
FOTOGRAFIA



RETRAT D'ESTUDI

1935

317.026.317

SALVADOR COMAS PLANET

IMATGES / PAPER /  
FOTOGRAFIA

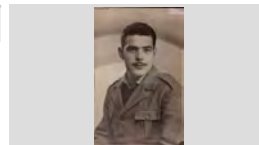

Retrat d'estudi

1929

317.021.267

Salvador Ros de Can Ferro

IMATGES / PAPER /  
FOTOGRAFIA

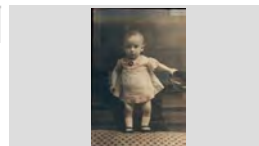

RETRAT D'ESTUDI

1915

317.027.049

SANTIAGO PÍ COLL EN UNA IMATGE SOBREPOSADA

IMATGES / PAPER /  
FOTOGRAFIA



Retrat d'estudi

1920

317.019.188

Santiago Pi i Coll de Can Pi.

IMATGES / PAPER /  
FOTOGRAFIA



RETRAT D'ESTUDI

1926

317.026.187

SEBASTIÀ GALLART RIERA DE CAN TRONS

IMATGES / PAPER /  
FOTOGRAFIA

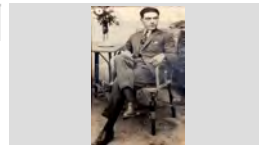

Retrat d'estudi

1927

317.025.198

Vicens Agustí Baell, en Vicens Bolet

IMATGES / PAPER /  
FOTOGRAFIA

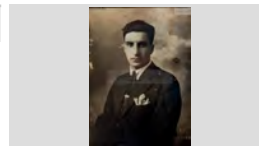

RETRAT D'ESTUDI AMB DECORAT

1927

317.027.065

CONXITA BADIA COLL DE CAN BORRELL

IMATGES / PAPER /  
FOTOGRAFIA

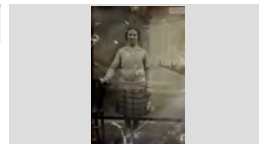



## FONS PERSONALS

699 DIVERSOS

028 JOSEP VALLS I ROCA (A) BAMBI

SS 699.028.5000

5000 IMATGES / / /

### CONTINGUT

ANYS / TIPOL. DOCUM.

ST

FOTO

RETRAT D'ESTUDI AMB DECORAT

1953

317.026.306

D'ESQUERRA A DRETA DIONÍS DE LA TORRE  
GARCÍA I ANDREU DE LA TORRE GARCÍA DE CAL

IMATGES / PAPER /  
FOTOGRAFIA

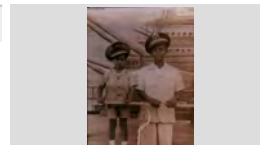

RETRAT D'ESTUDI AMB DECORAT

1942

317.026.136

D'ESQUERRA A DRETA: ESTEVE PASTOR BALADA  
"EL CACAUERO", JOAQUIM PASTOR MARQUÉS "EL

IMATGES / PAPER /  
FOTOGRAFIA



RETRAT D'ESTUDI AMB DECORAT

1943

317.026.259

D'ESQUERRA A DRETA: LOLA COLL MAS DE CAN  
GINESTA, ISABEL BARNÉS ORIOL DE MAS VILÁ,

IMATGES / PAPER /  
FOTOGRAFIA



RETRAT D'ESTUDI AMB DECORAT

1940

317.026.252

D'ESQUERRA A DRETA: LUISA, MONTSERRAT  
CASTELLÀ SABARTES, ROSA VIVES, CONSOL

IMATGES / PAPER /  
FOTOGRAFIA

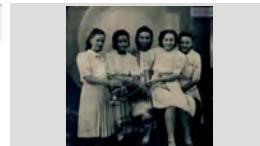

RETRAT D'ESTUDI AMB DECORAT

1948

317.026.072

D'ESQUERRA A DRETA: MARGARITA PALTRE  
RODRÍGUEZ, MARGARITA AGUSTÍ OLIVÉ DE CAN

IMATGES / PAPER /  
FOTOGRAFIA

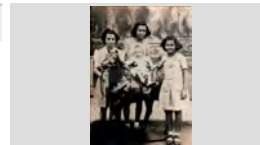

RETRAT D'ESTUDI AMB DECORAT

1932

317.026.302

D'ESQUERRA A DRETA: N.C., N.C., MARIA PLANIOL  
COSTA I ALFONS RIBAS VICENS

IMATGES / PAPER /  
FOTOGRAFIA



RETRAT D'ESTUDI AMB DECORAT

1930 CA

317.026.103

D'ESQUERRA A DRETA: NARCÍS MAS RUHÍ DE CAN  
CADENERA, JOSEP MORELL DURAN DE CA LA

IMATGES / PAPER /  
FOTOGRAFIA



Retrat d'estudi amb decorat

1944

317.025.397

D'esquerra a dreta: Pepito Rotllan de Can Potagrosa,  
Conxita Agustí Alba de Can Bolet, Isabel Barnés Oriol de

IMATGES / PAPER /  
FOTOGRAFIA

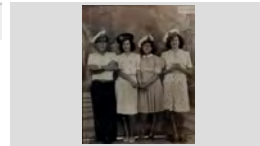

RETRAT D'ESTUDI AMB DECORAT

1917

317.026.177

D'ESQUERRA A DRETA: SEBASTIÀ GALLART RIERA,  
JUANITA GALLART RIERA, DOLORS RIERA PORTÉS I

IMATGES / PAPER /  
FOTOGRAFIA



**FONS** PERSONALS

699 DIVERSOS

028 JOSEP VALLS I ROCA (A) BAMBI

**SS** 699.028.5000

5000 IMATGES / / /

**CONTINGUT****ANYS / TIPOL. DOCUM.****ST****FOTO**

RETRAT D'ESTUDI AMB DECORAT

1915

**317.026.162**

DOLORS COLL PARÉS I JOSEP MARIA COLL PARÉS

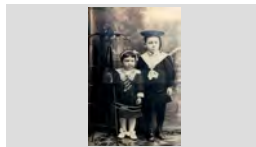
IMATGES / PAPER /  
FOTOGRAFIA

RETRAT D'ESTUDI AMB DECORAT

1930

**317.026.071**DRETES, D'ESQUERRA A DRETA: MARIA RAYO  
BARÓN "LA RAYO", MARIA DE CAN VENDRELL,IMATGES / PAPER /  
FOTOGRAFIA

Retrat d'estudi amb decorat

1950

**317.025.380**Dretes, d'esquerra a dreta: Pepito Creixell March, Dolors  
Gruart Raurell, Maria Peix Bernatallada i Maria GruartIMATGES / PAPER /  
FOTOGRAFIA

RETRAT D'ESTUDI AMB DECORAT

1925

**317.026.396**

EMILIA SERRA MASÓ

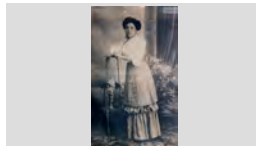
IMATGES / PAPER /  
FOTOGRAFIA

RETRAT D'ESTUDI AMB DECORAT

1943

**317.027.261**

EULALIA POU BARNÉS I LLUÍS POU BARNÉS

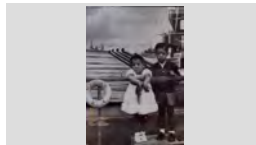
IMATGES / PAPER /  
FOTOGRAFIA

RETRAT D'ESTUDI AMB DECORAT

1930

**317.026.332**

JOAN MAGÍ SALICRÚ DE CAN DAGA

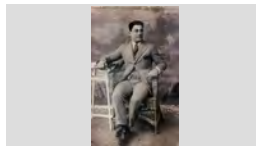
IMATGES / PAPER /  
FOTOGRAFIA

RETRAT D'ESTUDI AMB DECORAT

1922

**317.027.037**JOAN PÍ COLL, DOLORS COLL COLL, CARMEN PÍ  
COLL I MARIA SALA A DALT D'UN AVINETAIMATGES / PAPER /  
FOTOGRAFIA

RETRAT D'ESTUDI AMB DECORAT

1975

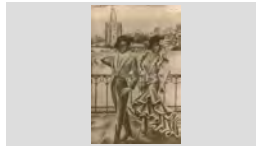
**317.026.214**JOSEP CARBÓ PALAUDELMAS I JORDI VALLS  
BARNÉS RETRATATS A FOTO TIPICA DE ESPAÑAIMATGES / PAPER /  
FOTOGRAFIA

RETRAT D'ESTUDI AMB DECORAT

1905

**317.026.284**

JOSEP DOMÉNECH DE CAL CAP BLANC

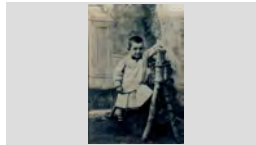
IMATGES / PAPER /  
FOTOGRAFIA

**FONS** PERSONALS

699 DIVERSOS

028 JOSEP VALLS I ROCA (A) BAMBI

**SS** 699.028.5000

5000 IMATGES / / /

**CONTINGUT**

**ANYS / TIPOL. DOCUM.**

**ST**

**FOTO**

RETRAT D'ESTUDI AMB DECORAT

1920

**317.027.010**

JUANITO PÍ COLL PUJAT EN UN CAVALL DE  
CARTRÓ

IMATGES / PAPER /  
FOTOGRAFIA

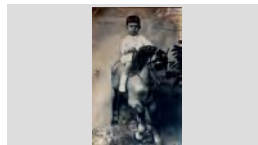

RETRAT D'ESTUDI AMB DECORAT

1935

**317.026.352**

LLUÍS PÍ COLL A DALT D'UN BURRO

IMATGES / PAPER /  
FOTOGRAFIA

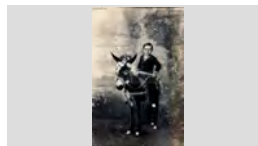

RETRAT D'ESTUDI AMB DECORAT

1940

**317.027.116**

PILART RAFART PUIG DE CAN RAFART

IMATGES / PAPER /  
FOTOGRAFIA

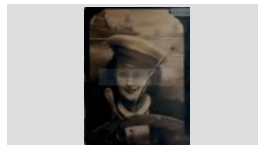

Retrat d'estudi amb decorat

1921

**317.025.394**

Quimet Creus Sala de Can Creus

IMATGES / PAPER /  
FOTOGRAFIA



RETRAT D'ESTUDI AMB DECORAT

1950

**317.027.402**

TOMAS SOMS LLINÁS I ROSITA SALA COSTA DE  
CAN MALANIMA

IMATGES / PAPER /  
FOTOGRAFIA

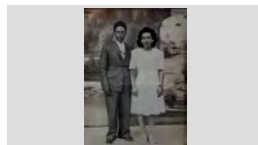

RETRAT D'ESTUDI AMB DECORAT D'UN AVIÓ

1945

**317.026.207**

D'ESQUERRA A DRETA: N.C., JOSÉ BAEZA URIOS,  
ROSA RUHÍ RUHÍ, QUIMET CREUS SALA, N.C.,

IMATGES / PAPER /  
FOTOGRAFIA



RETRAT D'ESTUDI AMB DISFRESSES

1948

**317.026.182**

D'ESQUERRA A DRETA: MARTRI GALLART SAIS,  
JOAN GALLART SAIS, JOAN AUSTRICH SAIS, PILAR,

IMATGES / PAPER /  
FOTOGRAFIA



RETRAT D'ESTUDI DE DUES DONES

1948

**317.026.218**

MARGARITA MARTÍNEZ I EMILIA MARTÍNEZ

IMATGES / PAPER /  
FOTOGRAFIA



RETRAT D'ESTUDI DE DUES NENES

1924

**317.026.359**

D'ESQUERRA A DRETA: JULIA FAURIA COLL I LOLA  
FAURIA COLL

IMATGES / PAPER /  
FOTOGRAFIA



**FONS** PERSONALS

699 DIVERSOS

028 JOSEP VALLS I ROCA (A) BAMBI

**SS** 699.028.5000

5000 IMATGES / / /

**CONTINGUT****ANYS / TIPOL. DOCUM.****ST****FOTO**

RETRAT D'ESTUDI DE TRES NENS

1953

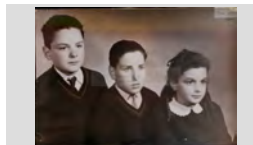
**317.026.031**JOAN TALLADA MARTÍNEZ, JOSEP TALLADA  
MARTÍNEZ I ANNA MARIA TALLADA MARTÍNEZ DEIMATGES / PAPER /  
FOTOGRAFIA

RETRAT D'ESTUDI DEL FOTOGRAF J. PONS

1935

**317.026.275**

ROSITA DOMÉNECH TAULIA "LA ROSITA TITS"

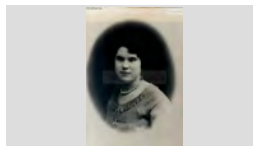
IMATGES / PAPER /  
FOTOGRAFIA

Retrat d'estudi.

1943

**317.025.101**Anita Vila Rayo, Maria Vila Rayo i Pere Vila Rayo de Can  
LlevaIMATGES / PAPER /  
FOTOGRAFIA

Retrat d'estudi.

1932

**317.025.124**

Baldomero Castells Buset de Can Bedoro

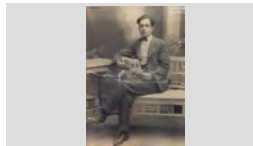
IMATGES / PAPER /  
FOTOGRAFIA

Retrat d'estudi.

1930

**317.025.045**

Carmen Soler Macià de Cal Cervell

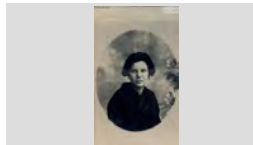
IMATGES / PAPER /  
FOTOGRAFIA

Retrat d'estudi.

1930

**317.025.076**

Carmeta Sais Vidal, "del chorro"

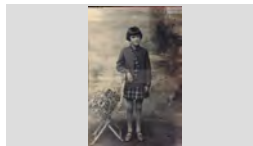
IMATGES / PAPER /  
FOTOGRAFIA

Retrat d'estudi.

1910

**317.025.167**

Carolina Castells Gual de Can Bedoro

IMATGES / PAPER /  
FOTOGRAFIA

Retrat d'estudi.

1916

**317.021.258**D'esquerra a dreta: Dolors Coll, Pepita Arpí Mas i Marina  
Roca RieraIMATGES / PAPER /  
FOTOGRAFIA

Retrat d'estudi.

1920

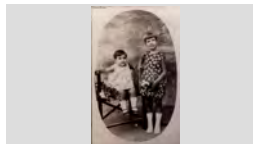
**317.025.239**d'esquerra a dreta: Paquita Bruguera Pons i Maria  
Bruguera Pons de Can BrugueraIMATGES / PAPER /  
FOTOGRAFIA

## FONS PERSONALS

699 DIVERSOS

028 JOSEP VALLS I ROCA (A) BAMBI

SS 699.028.5000

5000 IMATGES / / /

### CONTINGUT

### ANYS / TIPOL. DOCUM.

### ST

### FOTO

Retrat d'estudi.

1930

317.025.194

D'esquerra a dreta: Pepet Sallés Comas en Minunes i Quimet Vila Illas en Lleva

IMATGES / PAPER /  
FOTOGRAFIA



Retrat d'estudi.

1927

317.019.294

Dolors Martí Barri de Can Tisso.

IMATGES / PAPER /  
FOTOGRAFIA

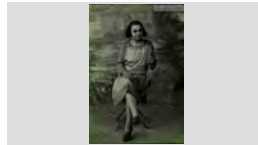

Retrat d'estudi.

1935

317.025.033

Drets, d'esquerra a dreta: Pepito Rocas, N.C. i Jaume Ribera Aymerich; Asseguts: N.C., N.C. i Pepet Doménech

IMATGES / PAPER /  
FOTOGRAFIA

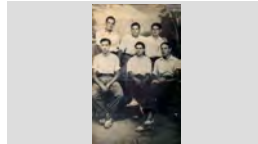

Retrat d'estudi.

1922

317.025.211

Félix Pons Soler de Can Sabata

IMATGES / PAPER /  
FOTOGRAFIA

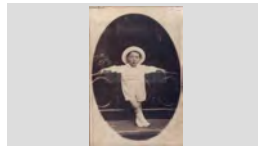

Retrat d'estudi.

1920

317.025.292

Felix Soler Pons de Can Sabata

IMATGES / PAPER /  
FOTOGRAFIA



Retrat d'estudi.

1900

317.025.276

Francisca Durán Garriga de Ca la Morell

IMATGES / PAPER /  
FOTOGRAFIA

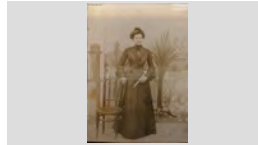

Retrat d'estudi.

1910

317.025.017

Francisca Esgleas de Can Termes

IMATGES / PAPER /  
FOTOGRAFIA

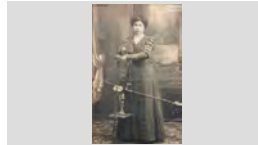

Retrat d'estudi.

1925

317.019.310

Joaquima Sala Pagès.

IMATGES / PAPER /  
FOTOGRAFIA

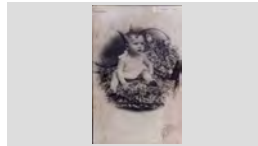

Retrat d'estudi.

1933

317.025.193

Josep Austrich Barnés de Can Paquito Rams

IMATGES / PAPER /  
FOTOGRAFIA



**FONS** PERSONALS

699 DIVERSOS

028 JOSEP VALLS I ROCA (A) BAMBI

**SS** 699.028.5000

5000 IMATGES / / /

**CONTINGUT****ANYS / TIPOL. DOCUM.****ST****FOTO**

Retrat d'estudi.

1934

**317.019.302**

Lluís Costa Servià de Can Gardela.

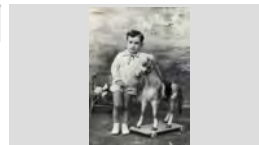
IMATGES / PAPER /  
FOTOGRAFIA

Retrat d'estudi.

1914

**317.025.068**

Luis Reyné Parés i Maria Reyné Parés de Can Reyné

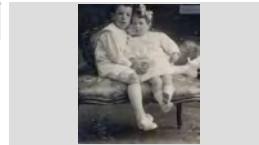
IMATGES / PAPER /  
FOTOGRAFIA

Retrat d'estudi.

1926

**317.025.263**Maria Barnés, dona d'en Ganga. a la foto i ha un segell  
que possa: J. VILA - S. PEDRO 17 - LLORET DE MARIMATGES / PAPER /  
FOTOGRAFIA

Retrat d'estudi.

1930

**317.025.284**

Maria Bonavía Codina de Ca la Monja

IMATGES / PAPER /  
FOTOGRAFIA

Retrat d'estudi.

1935

**317.025.170**

Maria Reixach

IMATGES / PAPER /  
FOTOGRAFIA

Retrat d'estudi.

1930

**317.025.154**

Montserrat Camps de Can Gallissá

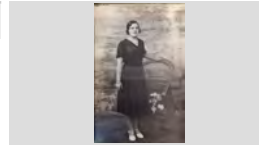
IMATGES / PAPER /  
FOTOGRAFIA

Retrat d'estudi.

1911

**317.025.145**

Pepita Sais Vidal i Narcís Sais Vidal " Del Corro "

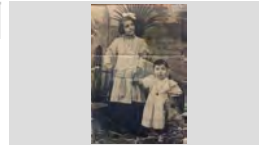
IMATGES / PAPER /  
FOTOGRAFIA

Retrat d'estudi.

1875

**317.019.293**

Ramona Florit vídua de Comas.

IMATGES / PAPER /  
FOTOGRAFIA

Retrat d'estudi.

1920

**317.019.385**

Rosa Llirinós Lloveras

IMATGES / PAPER /  
FOTOGRAFIA

**FONS PERSONALS**

699 DIVERSOS

028 JOSEP VALLS I ROCA (A) BAMBI

**SS** 699.028.5000

5000 IMATGES / / /

**CONTINGUT**

**ANYS / TIPOL. DOCUM.**

**ST**

**FOTO**

Retrat d'estudi.

1915

**317.020.187**

Teresa Pons Baltrons de Can Sabata.

IMATGES / PAPER /  
FOTOGRAFIA

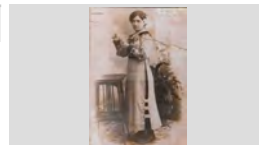

Retrat d'estudi.

1915

**317.025.020**

Ventura Llorens Rocafort de Can Sieny

IMATGES / PAPER /  
FOTOGRAFIA

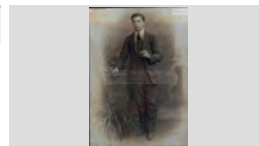

Retrat d'estufi

1985

**317.021.074**

Maria Domènech Puig.

IMATGES / PAPER /  
FOTOGRAFIA

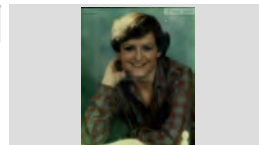

RETRAT D'UN ARTISTA

1993

**317.028.028**

RAMÓN ALBERTÍ MARIA MOSTRAN UN ESBÓS D'UN  
GRAN MURAL

IMATGES / PAPER /  
FOTOGRAFIA



RETRAT D'UN ESCULTOR

1982

**317.028.125**

L' ARTISTA RAMÓN ALBERTÍ MARIA MOSTRANT UN  
FALCÓ DE COURE OBRA SEVA

IMATGES / PAPER /  
FOTOGRAFIA



RETRAT D'UN HOME

1925

**317.028.104**

AGUSTÍ ORIOL BOTET, COMPOSITOR MUSICAL

IMATGES / PAPER /  
FOTOGRAFIA

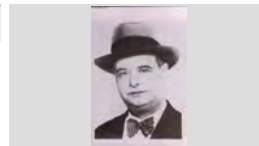

RETRAT D'UN HOME

1984

**317.028.053**

ALBERT PONS PAU DE CAN PONS

IMATGES / PAPER /  
FOTOGRAFIA

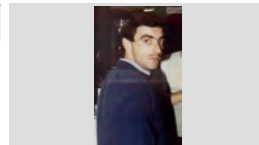

RETRAT D'UN HOME

1976

**317.028.038**

ALEX PORTAVELLA ANDREU

IMATGES / PAPER /  
FOTOGRAFIA



RETRAT D'UN HOME

1979

**317.028.156**

ANTONI SENDRA IBAÑES "EN TONI"

IMATGES / PAPER /  
FOTOGRAFIA

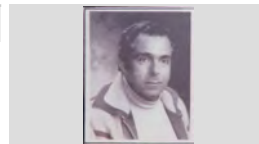

**FONS** PERSONALS

699 DIVERSOS

028 JOSEP VALLS I ROCA (A) BAMBI

**SS** 699.028.5000

5000 IMATGES / / /

**CONTINGUT****ANYS / TIPOL. DOCUM.****ST****FOTO**

RETRAT D'UN HOME

1979

**317.028.142**

AUGUST MAS LLIBRE DE CAN RATA

IMATGES / PAPER /  
FOTOGRAFIA

RETRAT D'UN HOME

1985

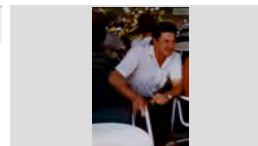
**317.028.065**BENITO HERREROS MARTÍNEZ, CAMBRER DEL  
CASINETIMATGES / PAPER /  
FOTOGRAFIA

RETRAT D'UN HOME

1979

**317.028.170**

DIONÍS SOLIGUER MAS DE CAL XATO

IMATGES / PAPER /  
FOTOGRAFIA

RETRAT D'UN HOME

1950

**317.028.120**

EL PINTOR JOSEP DE TOGORES LLACH

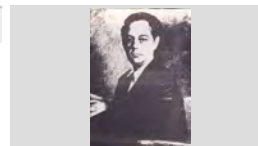
IMATGES / PAPER /  
FOTOGRAFIA

RETRAT D'UN HOME

1945

**317.028.113**

EL POETA FELICIA SERRA MONT

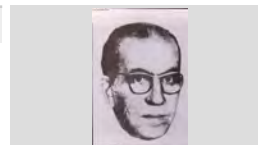
IMATGES / PAPER /  
FOTOGRAFIA

RETRAT D'UN HOME

1978

**317.028.066**

ESTANIS SARMIENTO MATEO

IMATGES / PAPER /  
FOTOGRAFIA

RETRAT D'UN HOME

1977

**317.028.093**

FRANCESC ALIER BLANQUER "EN CESC"

IMATGES / PAPER /  
FOTOGRAFIA

RETRAT D'UN HOME

1982

**317.028.167**

FRANCESC GUITAR ARMENGOU "EN GUITAR"

IMATGES / PAPER /  
FOTOGRAFIA

RETRAT D'UN HOME

1930

**317.028.109**HIPÓLITO LAZARO HIGUERAS TENOR, INTERPRETE  
DE LA ÓPERA MARINAIMATGES / PAPER /  
FOTOGRAFIA



**FONS** PERSONALS

699 DIVERSOS

028 JOSEP VALLS I ROCA (A) BAMBI

**SS** 699.028.5000

5000 IMATGES / / /

**CONTINGUT****ANYS / TIPOL. DOCUM.****ST****FOTO**

RETRAT D'UN HOME

1979

**317.028.138**

ISIDRE GONZÁLEZ TORRES DE CAN DAURA

IMATGES / PAPER /  
FOTOGRAFIA

RETRAT D'UN HOME

1977

**317.028.108**

JAUME BOSCH PIÑERO

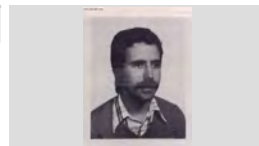
IMATGES / PAPER /  
FOTOGRAFIA

RETRAT D'UN HOME

1978

**317.028.175**

JAUME RIBERA FRONTERA "EN RIBERA"

IMATGES / PAPER /  
FOTOGRAFIA

RETRAT D'UN HOME

1979

**317.028.001**

JOAN BALTRONS FELIU "EN JOAN MANCO"

IMATGES / PAPER /  
FOTOGRAFIA

RETRAT D'UN HOME

1935

**317.028.110**JOAN BAPTISTA LAMBERT CAMINAL EN UNA FOTO  
SIGNADA PER ELL MATEIX I AMB DATA BARCELONAIMATGES / PAPER /  
FOTOGRAFIA

RETRAT D'UN HOME

1979

**317.028.087**

JOAN BERTRÁN GELABERT DE CAN PACO BARBÉ

IMATGES / PAPER /  
FOTOGRAFIA

RETRAT D'UN HOME

1950

**317.028.013**

JOAN COMAS RIBAS DE CAN COMAS RECADER

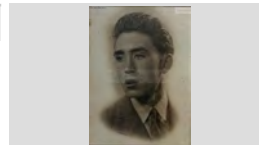
IMATGES / PAPER /  
FOTOGRAFIA

RETRAT D'UN HOME

1955

**317.028.056**

JOAN FÁGREGAS SOLER "L'AVI DAGA"

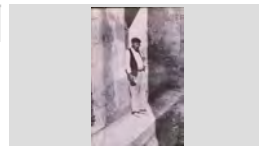
IMATGES / PAPER /  
FOTOGRAFIA

RETRAT D'UN HOME

1979

**317.028.159**

JOAN SALA LLOVERAS DE CAL LLAMPAT

IMATGES / PAPER /  
FOTOGRAFIA

**FONS** PERSONALS

699 DIVERSOS

028 JOSEP VALLS I ROCA (A) BAMBI

**SS** 699.028.5000

5000 IMATGES / / /

**CONTINGUT****ANYS / TIPOL. DOCUM.****ST****FOTO**

RETRAT D'UN HOME

1979

**317.028.179**

JOAN SALA PUIG

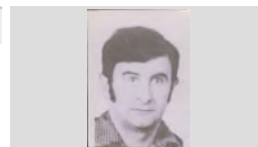
IMATGES / PAPER /  
FOTOGRAFIA

RETRAT D'UN HOME

1981

**317.028.069**

JOAN TALLADA MARTÍNEZ DE CAN TALLADA

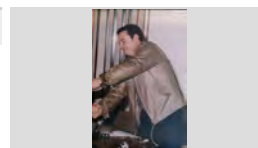
IMATGES / PAPER /  
FOTOGRAFIA

RETRAT D'UN HOME

1981

**317.028.163**

JOAN VALLS FERRER "L'AMERICANO"

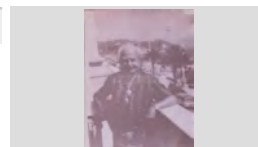
IMATGES / PAPER /  
FOTOGRAFIA

RETRAT D'UN HOME

1977

**317.028.040**JOAQUIM JORDI TAULINA "EN DERI" BAIXANT D'UN  
COTXEIMATGES / PAPER /  
FOTOGRAFIA

RETRAT D'UN HOME

1985

**317.028.161**

JOAQUIM ROCAS FÁBREGAS "EL CAYO"

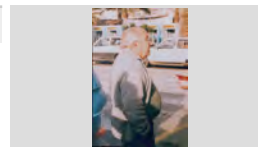
IMATGES / PAPER /  
FOTOGRAFIA

RETRAT D'UN HOME

1979

**317.028.107**

JOAQUIM TURBANY RIBAS DE CAN PERET XIU

IMATGES / PAPER /  
FOTOGRAFIA

RETRAT D'UN HOME

1963

**317.028.042**JOAQUIM ZAMACAI SOLER, COMPOSITOR  
MUSICALIMATGES / PAPER /  
FOTOGRAFIA

RETRAT D'UN HOME

1976

**317.028.035**

JORDI ESTEVE A DAL D'UNA EMBARCACIÓ

IMATGES / PAPER /  
FOTOGRAFIA

RETRAT D'UN HOME





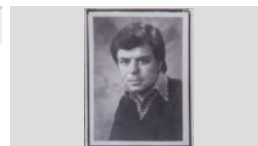

1979

**317.028.158**

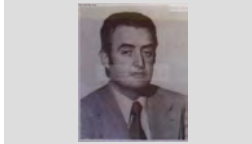
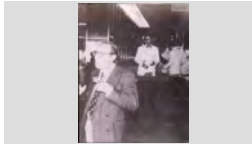
JORDI SOLIGUER MAS DE CAL XATO

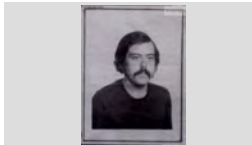
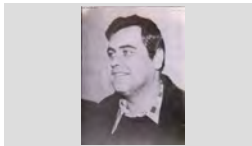
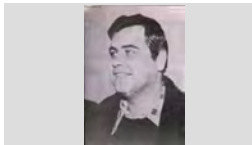
IMATGES / PAPER /  
FOTOGRAFIA

<b>FONS</b>	PERSONALS		
699	DIVERSOS		
028	JOSEP VALLS I ROCA (A) BAMBI	<b>SS</b>	699.028.5000
5000	IMATGES / / /		

CONTINGUT	ANYS / TIPOL. DOCUM.	ST	FOTO
RETRAT D'UN HOME JOSÉ MARIA PALACÍN CONSUL "EN PALACÍN"	1979 IMATGES / PAPER / FOTOGRAFIA	<b>317.028.085</b>	
RETRAT D'UN HOME JOSÉ MATEO MARTÍNEZ "EN MATEU" AMB UNA COPA DE CAVA	1979 IMATGES / PAPER / FOTOGRAFIA	<b>317.028.099</b>	
RETRAT D'UN HOME JOSÉ PARDO SISTERE "DEL BUTANO"	1979 IMATGES / PAPER / FOTOGRAFIA	<b>317.028.129</b>	
RETRAT D'UN HOME JOSEP ALBERT LLORENS DE CAN LLUÍS FLAQUÉ	1979 IMATGES / PAPER / FOTOGRAFIA	<b>317.028.140</b>	
RETRAT D'UN HOME JOSEP GIL DOLTRA DE CAN GIL	1976 IMATGES / PAPER / FOTOGRAFIA	<b>317.028.044</b>	
RETRAT D'UN HOME JOSEP GIL DOLTRA DE CAN GINESTA	1976 IMATGES / PAPER / FOTOGRAFIA	<b>317.028.112</b>	
RETRAT D'UN HOME JOSEP JORDÁ AGUSTÍ DE CAN BITLLOC	1979 IMATGES / PAPER / FOTOGRAFIA	<b>317.028.139</b>	
RETRAT D'UN HOME JOSEP MAS LLIBRE DE CAN MAS	1972 IMATGES / PAPER / FOTOGRAFIA	<b>317.028.116</b>	
RETRAT D'UN HOME JOSEP MAS LLIBRE DE CAN MAS SECRETARI DEL C.I.T.E.	1976 IMATGES / PAPER / FOTOGRAFIA	<b>317.028.034</b>	

## FONS PERSONALS

699 DIVERSOS

028 JOSEP VALLS I ROCA (A) BAMBI

SS 699.028.5000

5000 IMATGES / / /

### CONTINGUT

ANYS / TIPOL. DOCUM.

ST

FOTO

RETRAT D'UN HOME

1979

317.028.178

JOSEP RAMÓN CASTANY "EL NEGUS"

IMATGES / PAPER /  
FOTOGRAFIA



RETRAT D'UN HOME

1979

317.028.184

JOSEP SALVADOR ROTLLÁN "SERENITO"

IMATGES / PAPER /  
FOTOGRAFIA

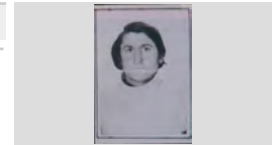

RETRAT D'UN HOME

1979

317.028.135

JOSEP SUÑÉ BARNÉS " DE LA MERCEDES"

IMATGES / PAPER /  
FOTOGRAFIA



RETRAT D'UN HOME

1998

317.028.100

JUAN GARCÍA NAVARRO "EN JUANITO"

IMATGES / PAPER /  
FOTOGRAFIA



RETRAT D'UN HOME

1976

317.028.118

JUAN TECLES SÁNCHEZ

IMATGES / PAPER /  
FOTOGRAFIA



RETRAT D'UN HOME

1960

317.028.146

LLIBERTARI REIXACH CARÓS DE CAN DAURET  
VESTIT DE MARINER

IMATGES / PAPER /  
FOTOGRAFIA



RETRAT D'UN HOME

1979

317.028.154

LLUÍS RIGAT TORTORICI "DEL HOTEL RIGAT"

IMATGES / PAPER /  
FOTOGRAFIA

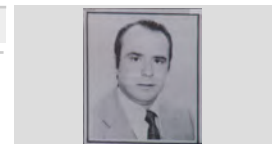

RETRAT D'UN HOME

1976

317.028.134

LLUÍS TALLADA BERNAT

IMATGES / PAPER /  
FOTOGRAFIA



RETRAT D'UN HOME

1978









317.028.127

LORENZO REINA ZAMBRANO

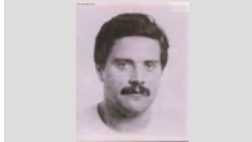
IMATGES / PAPER /  
FOTOGRAFIA



<b>FONS</b>	PERSONALS		
699	DIVERSOS		
028	JOSEP VALLS I ROCA (A) BAMBI	<b>SS</b>	699.028.5000
5000	IMATGES / / /		

CONTINGUT	ANYS / TIPOL. DOCUM.	ST	FOTO
RETRAT D'UN HOME MANEL REINA ZAMBRANO DE CAN REINA	1979 IMATGES / PAPER / FOTOGRAFIA	<b>317.028.094</b>	
RETRAT D'UN HOME MIQUEL GARCÍA CALDÚ DE CAL MAÑO	1979 IMATGES / PAPER / FOTOGRAFIA	<b>317.028.079</b>	
RETRAT D'UN HOME MIQUEL UTSET LLINÁS DE CAN GUIDET	1979 IMATGES / PAPER / FOTOGRAFIA	<b>317.028.141</b>	
RETRAT D'UN HOME NANDO GARCÍA CALDÚ DE CAL MAÑO	1979 IMATGES / PAPER / FOTOGRAFIA	<b>317.028.101</b>	
RETRAT D'UN HOME PERE GASCONS MARCH DE CAL PIANO	1979 IMATGES / PAPER / FOTOGRAFIA	<b>317.028.185</b>	
RETRAT D'UN HOME PITU GIRBENT ROMEO DE CAN GIRBENT	1978 IMATGES / PAPER / FOTOGRAFIA	<b>317.028.126</b>	
RETRAT D'UN HOME RAFEL BELLATRIU RIBALTA "EN RAFEL DEL SANT REMO"	1979 IMATGES / PAPER / FOTOGRAFIA	<b>317.028.145</b>	
RETRAT D'UN HOME RAMÓN BRICHS GRAELLS DE CAN BRICHS	1979 IMATGES / PAPER / FOTOGRAFIA	<b>317.028.152</b>	
RETRAT D'UN HOME RAMÓN LLOVERAS BARBOSA	1977 IMATGES / PAPER / FOTOGRAFIA	<b>317.028.081</b>	

<b>FONS</b>	PERSONALS
699	DIVERSOS
028	JOSEP VALLS I ROCA (A) BAMBI <span style="float: right;"><b>SS</b> 699.028.5000</span>
5000	IMATGES / / /

CONTINGUT	ANYS / TIPOL. DOCUM.	ST	FOTO
RETRAT D'UN HOME RAMÓN PUJOL IBARS "EL FAMACEUTIC"	1979 IMATGES / PAPER / FOTOGRAFIA	<b>317.028.039</b>	
RETRAT D'UN HOME ROBERT PUJOL FERRER DE CAN PUJOL	1979 IMATGES / PAPER / FOTOGRAFIA	<b>317.028.189</b>	
RETRAT D'UN HOME SALVADOR PUJÓS TRESSERRAS DE CAN COLL D'HORTA	1979 IMATGES / PAPER / FOTOGRAFIA	<b>317.028.176</b>	
RETRAT D'UN HOME SALVADOR SOLER GALVEZ DE CAN DURALL	1979 IMATGES / PAPER / FOTOGRAFIA	<b>317.028.177</b>	
RETRAT D'UN HOME SALVADOR TALLADA JANÉ "EN BADÓ TALLADA"	1976 IMATGES / PAPER / FOTOGRAFIA	<b>317.028.117</b>	
RETRAT D'UN HOME SEBASTIÀ MAURI BARNÉS DE CAN MAURI	1989 IMATGES / PAPER / FOTOGRAFIA	<b>317.028.047</b>	
RETRAT D'UN HOME TONI DURAN JUAN DE CAN DURAN MOSTRANT UN PERNIL	1999 IMATGES / PAPER / FOTOGRAFIA	<b>317.028.061</b>	
RETRAT D'UN HOME TONI GARCÍA	1996 IMATGES / PAPER / FOTOGRAFIA	<b>317.028.089</b>	
RETRAT D'UN HOME VICENTE PARDO SISTERÉ "EN PARDO"	1979 IMATGES / PAPER / FOTOGRAFIA	<b>317.028.144</b>	

<b>FONS</b>	PERSONALS
699	DIVERSOS
028	JOSEP VALLS I ROCA (A) BAMBI <span style="float: right;">SS 699.028.5000</span>
5000	IMATGES / / /

CONTINGUT	ANYS / TIPOL. DOCUM.	ST	FOTO
RETRAT D'UN HOME XAVIER GUITART DOMÉNECH DE CAN BALDIRI GUITART	1980 IMATGES / PAPER / FOTOGRAFIA	317.028.124	
RETRAT D'UN HOME AMB UN GOS MANOLO BLASCO PÍ DE CAN PÍ AMB LA SEVA GOSSA	1964 IMATGES / PAPER / FOTOGRAFIA	317.028.050	
RETRAT D'UN NOI ALEX DE MINGO BERNÉ PRESIDENT DE L'ASSOCIACIÓ CULTURAL I RECREATIVA "CORRE	1993 IMATGES / PAPER / FOTOGRAFIA	317.028.014	
RETRAT D'UN NOI FÉLIX PONS SALA DE CAN SABATA	1978 IMATGES / PAPER / FOTOGRAFIA	317.028.114	
RETRAT D'UN NOI JORDI DRAPER COSTA DE CAN DRAPER	1998 IMATGES / PAPER / FOTOGRAFIA	317.028.007	
RETRAT D'UN NOI JORDI GIMENO SULÉ DE CA LA PALANCA	1974 IMATGES / PAPER / FOTOGRAFIA	317.028.106	
RETRAT D'UN NOI JORDI MULLERA QUINTANA DE CAN MULLERA	1979 IMATGES / PAPER / FOTOGRAFIA	317.028.180	
RETRAT D'UN NOI MIQUEL RIBAS CARBÓ DE CAN CARBÓ	1978 IMATGES / PAPER / FOTOGRAFIA	317.028.151	
RETRAT D'UN NOI XAVIER ALBERTÍ GALLART	1979 IMATGES / PAPER / FOTOGRAFIA	317.028.174	

**FONS** PERSONALS

699 DIVERSOS

028 JOSEP VALLS I ROCA (A) BAMBI

**SS** 699.028.5000

5000 IMATGES / / /

**CONTINGUT**

**ANYS / TIPOL. DOCUM.**

**ST**

**FOTO**

RETRAT D'UN AVI

1986

**317.027.192**

ANTONIO DOMÍNGUEZ VEGA "EL SEVILLANO"

IMATGES / PAPER /  
FOTOGRAFIA



RETRAT D'UN AVI

1936

**317.026.047**

ISIDRE VILÁ NUALART, EN SIDRU

IMATGES / PAPER /  
FOTOGRAFIA

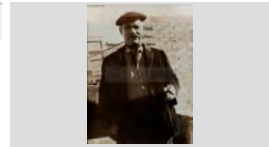

RETRAT D'UN AVI

1985

**317.027.148**

JOSEP BARNÉS, EN PEPET DEL MAS

IMATGES / PAPER /  
FOTOGRAFIA



RETRAT D'UN AVI

1988

**317.027.189**

JOSEP BOADA SUREDA "EN PEPET DELS ANECS"

IMATGES / PAPER /  
FOTOGRAFIA



Retrat d'un avi

1985

**317.020.338**

Narcís Taulina Tuset , de Cal Onclet i al fons Maria Esqueu Valls, de Can Pelaburros.

IMATGES / PAPER /  
FOTOGRAFIA

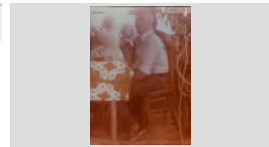

RETRAT D'UN AVI AMB DOS NENS

1971

**317.026.065**

JOAN AGUSTÍ ALIER (NEN), JOAN AGUSTÍ MACIÀ,  
EN JOAN BOLET I GEMMA AGUSTÍ ALIER

IMATGES / PAPER /  
FOTOGRAFIA



RETRAT D'UN AVI COLLINT ESPARRECS

1988

**317.027.236**

JOSÉ LLORCA CANO "PEPE VALENCIÀ"

IMATGES / PAPER /  
FOTOGRAFIA

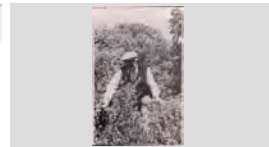

Retrat d'un avi i la neta.

1946

**317.019.099**

Simeó Portés amb la Conchita Portés asseguts al  
surtidor del passeig Passeig Verdaguer.

IMATGES / PAPER /  
FOTOGRAFIA

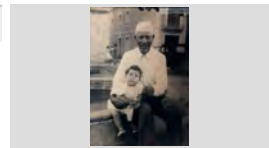

Retrat d'un avi i un besnét.

1996

**317.020.294**

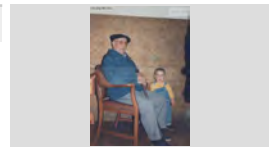

Josep Pujol Figuls ( 98 anys ) i Jordi Vazquez Farnés,  
( 15 mesos ) del Mas d'en Buc.

IMATGES / PAPER /  
FOTOGRAFIA



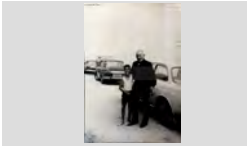

<b>FONS</b>	PERSONALS		
699	DIVERSOS		
028	JOSEP VALLS I ROCA (A) BAMBI	<b>SS</b>	699.028.5000
5000	IMATGES / / /		

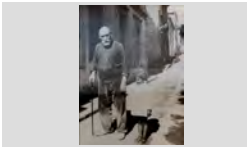
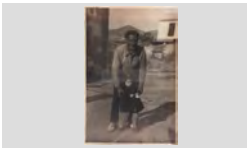
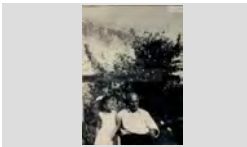
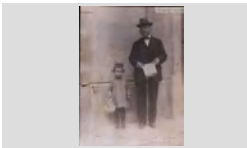
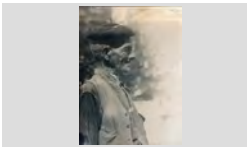
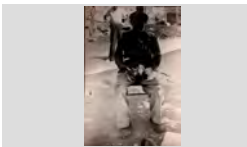
CONTINGUT	ANYS / TIPOL. DOCUM.	ST	FOTO
RETRAT D'UN AVI I UN GOS AGUSTÍ AGUSTÍ MACIÀ DE CAN JURIOLA	1975 IMATGES / PAPER / FOTOGRAFIA	<b>317.026.169</b>	
Retrat d'un avi i un nen. El nen Ramon Llorens Gich de Can Mávaso i en Ramon Fornés Ribas de Ca l' Alegret	1960 IMATGES / PAPER / FOTOGRAFIA	<b>317.022.082</b>	
Retrat d'un avi i un net En Marc Clos Sala a la falda d'en Jordi Sala Ribera de Can Mateuet Xanca.	1995 IMATGES / PAPER / FOTOGRAFIA	<b>317.020.235</b>	
RETRAT D'UN AVI I UNA NENA FLORENCI JORDÀ CUNÍ I ALBERT (AQUEST NÓM PODRIA ESTAR EQUIVOCAT) DE CAN BICLLOC	1936 IMATGES / PAPER / FOTOGRAFIA	<b>317.026.007</b>	
RETRAT D'UN AVI I UNA NENA RODOLFO PLANET DE CAN RODOLFO I MONTSERRAT COMAS MORÉ	1953 IMATGES / PAPER / FOTOGRAFIA	<b>317.027.142</b>	
Retrat d'un avi i una nena. Esteve Casasayas Sureda i Maria Àngels Casasayas Guitart de Cal Tiesso.	1958 IMATGES / PAPER / FOTOGRAFIA	<b>317.022.033</b>	
Retrat d'un avi i una nena. La Rosalila Vindual Vidal de Cal Granot i en Juanito Gelats Durall	1925 IMATGES / PAPER / FOTOGRAFIA	<b>317.019.361</b>	
Retrat d'un avi. Augusto Planellas Magí, en Augusto Ley	1955 IMATGES / PAPER / FOTOGRAFIA	<b>317.022.382</b>	
Retrat d'un avi. Jaume Bosch, l'avi de Can Tisso.	1940 IMATGES / PAPER / FOTOGRAFIA	<b>317.020.348</b>	

**FONS** PERSONALS

699 DIVERSOS

028 JOSEP VALLS I ROCA (A) BAMBI

**SS** 699.028.5000

5000 IMATGES / / /

**CONTINGUT****ANYS / TIPOL. DOCUM.****ST****FOTO**

Retrat d'un avi.

1962

**317.022.395**

Jaume Ros, en Rusegons

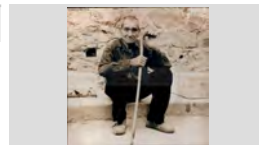
IMATGES / PAPER /  
FOTOGRAFIA

Retrat d'un avi.

1971

**317.022.310**

Joan Schilling Artau

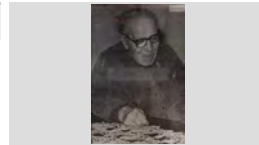
IMATGES / PAPER /  
FOTOGRAFIA

Retrat d'un banyista

1940

**317.021.303**

Joan Planiol Costa de Cals Bessons

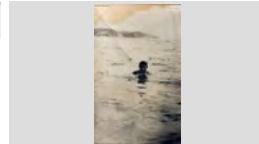
IMATGES / PAPER /  
FOTOGRAFIA

Retrat d'un bomber.

1990

**317.025.062**

Jordi Martínez Planas de Can Martínez

IMATGES / PAPER /  
FOTOGRAFIA

Retrat d'un cambrer

1968

**317.021.202**

Jordi Gili Austrich de Can Miloca.

IMATGES / PAPER /  
FOTOGRAFIA

Retrat d'un cuiner portant un pastís de casament.

1962

**317.025.378**

Narcís Rusalleda Batlle de Cal Navarro

IMATGES / PAPER /  
FOTOGRAFIA

RETRAT D'UN EN I DUES AVIES ENTAULATS

1955

**317.027.073**SALVADOR DOMÉNECH PUIG, MARIA PUIG CLAPÉS  
I ROSA PUIG CLAPÉSIMATGES / PAPER /  
FOTOGRAFIA

Retrat d'un feligrès.

1973

**317.022.005**

Josep Pastor Balada, de Can Pastor.

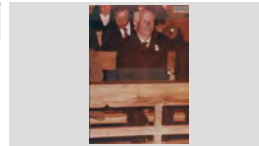
IMATGES / PAPER /  
FOTOGRAFIA

Retrat d'un grup a la platja de Lloret.

1924

**317.021.211**D'esquerra a dreta: Joaquim Pal, Pepita Coll Pal, Pepeta  
Sais i Cristina Pal.IMATGES / PAPER /  
FOTOGRAFIA

## FONS PERSONALS

699 DIVERSOS

028 JOSEP VALLS I ROCA (A) BAMBI

SS 699.028.5000

5000 IMATGES / / /

## CONTINGUT

ANYS / TIPOL. DOCUM.

ST

FOTO

Retrat d'un grup a la platja.

1941

317.019.318

D'esquerra a dreta: Salina, Rosalia Montfuleda Vindual, Miquel Montfuleda Pujol i Coll (nen).

IMATGES / PAPER /  
FOTOGRAFIA



Retrat d'un grup a la sortida de l'església.

1967

317.021. 102

Primera fila, d'esquerra a dreta: Irene Prager Schneider, Joan Palauelmas Vidal i Josep Gimeno Silvestre ;

IMATGES / PAPER /  
FOTOGRAFIA

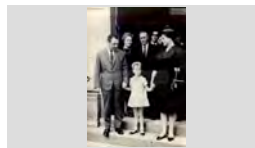

Retrat d'un grup assegut davant de l'Ajuntament.

1947

317.019.163

A la taula de mes aprop d'esquerra a dreta la Layeta Marqués Mont (amb ulleres), en Joaquin Pastor Marqués,

IMATGES / PAPER /  
FOTOGRAFIA



RETRAT D'UN GRUP ASSEGUTS EN UN BANC

1945

317.026.013

D'ESQUERRA A DRETA: "FARINETES", CANDIDO REGUERA TOLL, QUIMET CREUS SALA, PEPET

IMATGES / PAPER /  
FOTOGRAFIA



Retrat d'un grup d'espectadors.

1950

317.020.331

D'esqueera a dreta: Carme Tapias, Quim Tapias, Agustí Clapés Fontrodona, Francisco Clapés Valls, Esperança

IMATGES / PAPER /  
FOTOGRAFIA



Retrat d'un grup d'espectadors.

1975

317.020.115

Primera fila, d'esquerra a dreta: Jordi, Joan, Antonio Ferron Font i Joan Fàbregas Freixas ; Segona fila: N.C.,

IMATGES / PAPER /  
FOTOGRAFIA

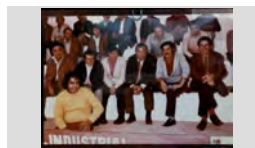

Retrat d'un grup d'espectadors.

1979

317.021. 162

Primera fila, d'esquerra a dreta: Lluís Tallada Mascarós, Manel Planas Jordá I N. C.; Segona fila: Antoni Sagaró

IMATGES / PAPER /  
FOTOGRAFIA



Retrat d'un grup dalt d'un vaixell americà.

1958

317.022.032

Drets, d'esquerra a dreta: Antoni Valls Llirinós, N.C., N.C., Narcís Sais Vidal i Josep Sais; Ajupits uns nens N.C.

IMATGES / PAPER /  
FOTOGRAFIA



RETRAT D'UN GRUP DE BANYIESTES

1950

317.026.282

D'ESQUERRA A DRETA: JORDI BLANCH MASFERRER, MARIA JOSÉ DOMÉNECH DOVAL,

IMATGES / PAPER /  
FOTOGRAFIA



## FONS PERSONALS

699 DIVERSOS

028 JOSEP VALLS I ROCA (A) BAMBI

SS 699.028.5000

5000 IMATGES / / /

### CONTINGUT

### ANYS / TIPOL. DOCUM.

### ST

### FOTO

Retrat d'un grup de banyistes.

1945

317.022.090

D'esquerra a dreta, primera fila: Agustí Maig, Mercè Masvidal Illa, Lolita Fontrodona Masvidal, Lola Masvidal

IMATGES / PAPER /  
FOTOGRAFIA



Retrat d'un grup de convidats en una comunió.

1970

317.022.160

D'esquerra a dreta: Mei Puigvert Fàbregas, Sra. Irene (Alemanya), Lola Coll, Joan Palau i Francesc Puigvert

IMATGES / PAPER /  
FOTOGRAFIA



Retrat d'un grup de cuiners i cambreres.

1953

317.025.355

D'esquerra a dreta: N.C., Cecília Triadó, Milagros Santos, Paco Mosqueras, Esteve Munt Llirinós, Lola Austrich

IMATGES / PAPER /  
FOTOGRAFIA



Retrat d'un grup de dones en un camp.

1960

317.019.319

D'esquerra a dreta: Rosa Comas la Matunera, Teresa Bernatallada Trias, Rosa de Can Daura, Rosa Peix

IMATGES / PAPER /  
FOTOGRAFIA



Retrat d'un grup de dones en una sortida.

1970

317.020.350

Assegudes d'esquerra a dreta: Dolors Martí Barri, Paquita Sala Rubiño, Teresita Ginovart Canals i Lola

IMATGES / PAPER /  
FOTOGRAFIA



RETRAT D'UN GRUP DE DONES PASSEJANT

1946

317.026.010

D'ESQUERRA A DRETA: LORETO BANCELLS ROCA, CRISTINA BOSCH UTSET, MARIA FUSTÉ, ROSER

IMATGES / PAPER /  
FOTOGRAFIA



Retrat d'un grup de dones.

1969 ca

317.019.076

D'esquerra a dreta: Juanita Rivas, Maria Llibre Mas, Mercè Subirats Barnés (noia jove) i la Balbina Rivas

IMATGES / PAPER /  
FOTOGRAFIA



Retrat d'un grup de dones.

1918

317.020.328

D'esquerra a dreta: N.C., Joaquina Puig Nualart, N.C., Maria Llinàs, N.C., Maria Puig Nualart i Dolors Parés

IMATGES / PAPER /  
FOTOGRAFIA



Retrat d'un grup de joves

1960

317.021.245

Primera fila, d'esquerra a dreta: Joan del Estal Reus, Ricardo Planas Soliguer, Santiago Barnés; Segona fila:

IMATGES / PAPER /  
FOTOGRAFIA



## FONS PERSONALS

699 DIVERSOS

028 JOSEP VALLS I ROCA (A) BAMBI

SS 699.028.5000

5000 IMATGES / / /

## CONTINGUT

ANYS / TIPOL. DOCUM.

ST

FOTO

Retrat d'un grup de joves a la platja.

1946

317.022.147

Drets ,d'esquerra a dreta: N.C.,N.C., Cristina Tomas  
Maig Barnés, Lola Colls,N, C, i Rosa Frigola; Asseguts:

IMATGES / PAPER /  
FOTOGRAFIA



Retrat d'un grup de joves asseguts bevent.

1956

317.025.345

D'esquerra a dreta: Ricardo Planas Soliguer,Joan  
Guinart Barnés,Pere Salvatella Esplugas i Joan Antoni

IMATGES / PAPER /  
FOTOGRAFIA



Retrat d'un grup de joves en un autocar de línia.

1957

317.019.311

Drets, d'esquerra a dreta: Antoni Palau Gil, Pilar Teyra,  
Narcís Bosch Martí i Maria Ruscalleda Gallart; Ajupits:

IMATGES / PAPER /  
FOTOGRAFIA



Retrat d'un grup de joves.

1965

317.019.244

D'esquerra a dreta: Rossita Frigola, Montserrat Lloveras,  
Agustí Besalu,N.C., Rossita Gallart, Kati Vidal Pí, Pilar

IMATGES / PAPER /  
FOTOGRAFIA



Retrat d'un grup de joves.

1963

317.021. 060

D'esquerra a dreta:Cristina Montfuleda Vindua,  
Montserrat Sala Montero (amb ulleres)l, Joan Tallada

IMATGES / PAPER /  
FOTOGRAFIA



Retrat d'un grup de lloretencs dalt del Montseny.

1935

317.019.250

D'esquerra a dreta, primera fila,drets: Josep  
Palaudelmàs Giralt, Jaume Austrich Barnés,Maria

IMATGES / PAPER /  
FOTOGRAFIA



Retrat d'un grup de lloretencs.

1980

317.020.113

Dretes, d'esquerra a dreta:Elisa Torras, Teresita Llibre  
Vilaseca, Conxita Llibre Vilaseca, Narcís Lloveras

IMATGES / PAPER /  
FOTOGRAFIA



Retrat d'un grup de nens a la platja.

1955

317.019.381

D'esquerra a dreta, primera fila: Rosa Domènech  
Rabassa, Domingo Teixidó Boadas, Joan Esteve

IMATGES / PAPER /  
FOTOGRAFIA



Retrat d'un grup de nens.

1941

317.019.398

Primera fila, d'esquerra a dreta: Fèlix Marquès, Carme  
Burgada i Antoni Cocinero; Segona fila: Joan Puigvert

IMATGES / PAPER /  
FOTOGRAFIA



## FONS PERSONALS

699 DIVERSOS

028 JOSEP VALLS I ROCA (A) BAMBI

SS 699.028.5000

5000 IMATGES / / /

## CONTINGUT

ANYS / TIPOL. DOCUM.

ST

FOTO

RETRAT D'UN GRUP DE NOIES

1960

317.026.337

D'ESQUERRA A DRETA: GLORIA CARLES PARÉS,  
ANNA COSTA QUINTANA, MARIA ANTONIA ANDREU

IMATGES / PAPER /  
FOTOGRAFIA



Retrat d'un grup de noies en el Passeig.

1950

317.021.279

Primera fila: Antònia Sandez; Segona fila, d'esquerra a  
dreta: Carme Pi Coll i Maria Llinás; Tercera fila: Narcisa

IMATGES / PAPER /  
FOTOGRAFIA

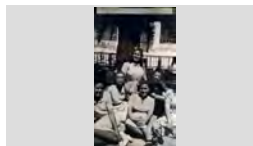

Retrat d'un grup de noies en un carrer.

1955

317.019.254

D'esquerra a dreta, de peu: Maria Llinás Sala, Asunción  
Ribas, Narcisa Cardona Gruart i Carmen Pi Coll;

IMATGES / PAPER /  
FOTOGRAFIA



Retrat d'un grup de nois a la platja.

1955

317.020.116

D'esquerra a dreta: Josep Font Graupera, Jaume Bosch  
Martí, Joan Baltrons Colls, Josep Gallart Ribera, Pere

IMATGES / PAPER /  
FOTOGRAFIA



Retrat d'un grup de nois en una barca.

1962

317.025.335

Drets d'esquerra a dreta: Antonio Hernández, Ricardo  
Planas Soliguer, Joan Tulsá Gené i Joan Fàbregas

IMATGES / PAPER /  
FOTOGRAFIA

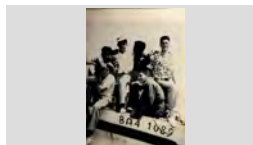

Retrat d'un grup de nois en una escala.

1965

317.022.240

De baix a dalt: Pere Salvatella Esplugas, en " Peret Sota  
", Jaume Grimal Torrent, en "Jaume de l'Àngel", Antonio

IMATGES / PAPER /  
FOTOGRAFIA



Retrat d'un grup de nois.

1969

317.020.336

Drets, d'esquerra a dreta: Lluís Planas Mullera, Lluís  
Planellas Giralt, Joaquim Soms Sala, Jordi Costa Clapés

IMATGES / PAPER /  
FOTOGRAFIA



Retrat d'un grup de pelegrins a Lourdes.

1970

317.022.202

Es poden reconèixer ajupits en Gonzalo Pla Casadella  
(jersey clar) i al seus costat en Nando Mogas Carbonell

IMATGES / PAPER /  
FOTOGRAFIA



Retrat d'un grup de personalitats dirigint-se cap al  
passeig Verdaguer.

1955

317.025.285

Primera fila, d'esquerra a dreta: Pascual Palau,  
Francisco Cama; Segona fila: Pere Cortada Boixo, Jaumet

IMATGES / PAPER /  
FOTOGRAFIA



**FONS PERSONALS**

699 DIVERSOS

028 JOSEP VALLS I ROCA (A) BAMBI

SS 699.028.5000

5000 IMATGES / / /

**CONTINGUT****ANYS / TIPOL. DOCUM.****ST****FOTO**

Retrat d'un grup de persones assegudes en un bosc.

1945

317.019.235

D'esquerra a dreta: Juanito Abuyé Colom, Concepció Font Pujol, N.C., N.C., N.C., N.C., Cristina Abuyé Ribas i

IMATGES / PAPER /  
FOTOGRAFIA

Retrat d'un grup de persones a l'entorn d'una taula.

1975

317.019.212

En una celebració es pot veure la Carmen Roca Gironés "Carmeta de la llet", Joan Carbonell Aymerich, Antoni

IMATGES / PAPER /  
FOTOGRAFIA

Retrat d'un grup de persones en un hort.

1963

317.019.224

Es reconeixen, sense ordre: Mercè Fidel, Pepet Mariano, Montserrat, Fidel, Milie, Luís Gómez i Natiña

IMATGES / PAPER /  
FOTOGRAFIA

Retrat d'un grup de persones en una platja.

1995

317.019.222

Es coneix: Antoni Baltrons, Lidia Baltrons i Andreu Palomares Eiba.

IMATGES / PAPER /  
FOTOGRAFIA

Retrat d'un grup en un àpat.

1955

317.020.106

Es reconeixen: La Pepita Sabartes Marsal i en Ramon Castellà Brufau " del Miramar "

IMATGES / PAPER /  
FOTOGRAFIA

Retrat d'un grup en un carrer.

1942

317.019.343

Primera fila, d'esquerra a dreta: Joan Agustí Alba, Conxita Agustí Alba, Margarita Carbonell Camps (nena),

IMATGES / PAPER /  
FOTOGRAFIA

Retrat d'un grup en un carruatge.

1970

317.019.035

D'esquerra a dreta: Francisca Quinto Ferrer, Cristina Amaya Quinto, Raul Amaya Quinto i la Maria Amaya

IMATGES / PAPER /  
FOTOGRAFIA

Retrat d'un grup en un teatre.

1950

317.019.347

Primera fila, d'esquerra a dreta: N.C., N.C., N.C., Ricard Abuyé Font i Pepitu Arpí Terrise (tocant el violoncel);

IMATGES / PAPER /  
FOTOGRAFIA

Retrat d'un grup en una barca.

1943

317.020.156

D'esquerra a dreta: Joan Teyra , Pilar Teyra i Manel Alsina Gros l'avi Cintet.

IMATGES / PAPER /  
FOTOGRAFIA

**FONS PERSONALS**

699 DIVERSOS

028 JOSEP VALLS I ROCA (A) BAMBI

**SS** 699.028.5000

5000 IMATGES / / /

**CONTINGUT**

**ANYS / TIPOL. DOCUM.**

**ST**

**FOTO**

Retrat d'un grup sortint de l'església.

1966

**317.021.090**

Al darrere el nen Josep Pastor Barnés i en Joan Agustí Baell; Al davant l' Esteve Pastor Balada i la Lola Carbó

IMATGES / PAPER /  
FOTOGRAFIA

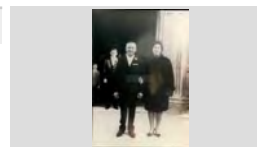

Retrat d'un grup sortint de l'església.

1960

**317.020.114**

Assumpció Llirinós Arbó i Salvador Soler Pujol ; Al darrere: Anna Maria Barnés i Jaume Soler Coll.

IMATGES / PAPER /  
FOTOGRAFIA

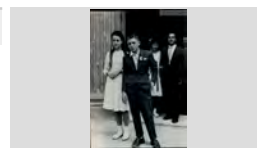

Retrat d'un grup sortint de l'església.

1946

**317.019.233**

La Sra. Castells i en Pere Vila Rayo de Can Lleva. Al fons, en Darwin Ribas Vila de Can Garet.

IMATGES / PAPER /  
FOTOGRAFIA

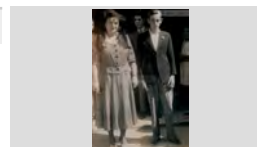

Retrat d'un grup sortint de l'església.

1954

**317.020.258**

Primera fila, al darrere: Pilar Ribas Valls i Peret Turbany Pla, en Peret Xiu ; Segona fila, els joves Angelina

IMATGES / PAPER /  
FOTOGRAFIA

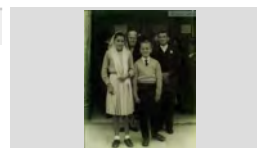

Retrat d'un grup.

1972

**317.021.345**

D'esquerra a dreta: Quimeta Carbonell, Carles Carbonell González (nen), Pepita Fàbregas Castells i Javier (nen en

IMATGES / PAPER /  
FOTOGRAFIA

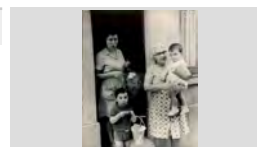

RETRAT D'UN HOME

1983

**317.027.335**

ABEL COSTA FERNÁNDEZ, EL PRIMER BALLARÍ CLASIC LLORETENC

IMATGES / PAPER /  
FOTOGRAFIA

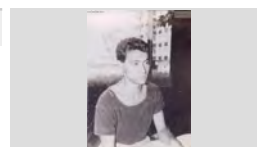

RETRAT D'UN HOME

1996

**317.027.266**

AGUSTÍ BLANCH MASFERRER DE CAN BLANCH, PRESIDENT DEL CLUB NÀUTIC LLORET

IMATGES / PAPER /  
FOTOGRAFIA



RETRAT D'UN HOME

1987

**317.027.248**

AGUSTÍ CASADO PERIS DE CAN CASADO

IMATGES / PAPER /  
FOTOGRAFIA

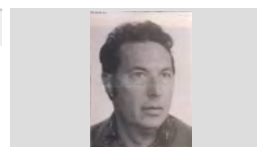

RETRAT D'UN HOME

1992

**317.027.280**

ALBERT PONS CASACUBERTA AMB UN PLANO A LES MANS

IMATGES / PAPER /  
FOTOGRAFIA





## FONS PERSONALS

699 DIVERSOS

028 JOSEP VALLS I ROCA (A) BAMBI

SS 699.028.5000

5000 IMATGES / / /

### CONTINGUT

ANYS / TIPOL. DOCUM.

ST

FOTO

RETRAT D'UN HOME

1987

317.027.354

ANGEL FRADERA CLÓS "L'ANGEL CARTER"

IMATGES / PAPER /  
FOTOGRAFIA

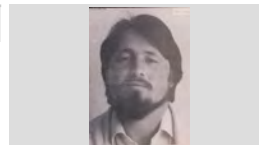

RETRAT D'UN HOME

1991

317.027.246

ANTONI ALCARAZ ESQUEU DE CAN PELABURROS

IMATGES / PAPER /  
FOTOGRAFIA



RETRAT D'UN HOME

1995

317.027.195

ANTONI BATLLE MONTFERRE "EN BATLLE"

IMATGES / PAPER /  
FOTOGRAFIA



RETRAT D'UN HOME

1994

317.027.210

ANTONIO DURAN SIERRA

IMATGES / PAPER /  
FOTOGRAFIA



RETRAT D'UN HOME

1987

317.027.201

ANTONIO MANTAS FERNÁNDEZ

IMATGES / PAPER /  
FOTOGRAFIA

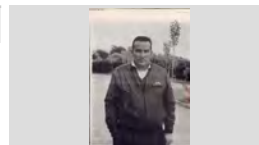

RETRAT D'UN HOME

1987

317.027.197

ARSENI GIBERT BOSCH

IMATGES / PAPER /  
FOTOGRAFIA



RETRAT D'UN HOME

1984

317.027.273

AUSTÍ GUITART POCH, EL NOI DE CAL BALDIRI  
GUITART  
AGUSTIN GUITART

IMATGES / PAPER /  
FOTOGRAFIA

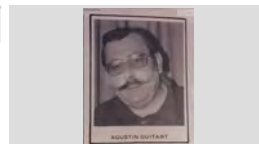

RETRAT D'UN HOME

1977

317.027.272

BASILIO TOLEBE BUAMBA ASSEGUT EN UNA  
RECEPCIÓ, POSSIBLEMENT D'UN HOTEL

IMATGES / PAPER /  
FOTOGRAFIA

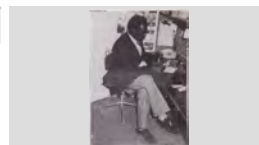

RETRAT D'UN HOME

1986

317.027.370

BERTOMEU COMAS FORTS DE CAL PARDAL

IMATGES / PAPER /  
FOTOGRAFIA

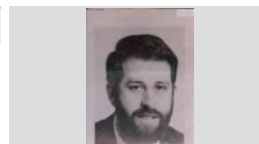

**FONS** PERSONALS

699 DIVERSOS

028 JOSEP VALLS I ROCA (A) BAMBI

**SS** 699.028.5000

5000 IMATGES / / /

**CONTINGUT****ANYS / TIPOL. DOCUM.****ST****FOTO**

RETRAT D'UN HOME

1997

**317.027.216**

CARLES CARBONELL GONZÁLEZ DE CAN DAGA

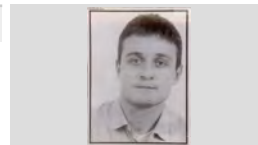
IMATGES / PAPER /  
FOTOGRAFIA

RETRAT D'UN HOME

1994

**317.027.206**

DAVID COLOMA BOADA DE CAN VASCANO

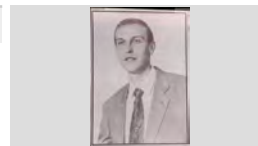
IMATGES / PAPER /  
FOTOGRAFIA

RETRAT D'UN HOME

1988

**317.027.340**

ESTEVE GUITART POCH DE CAN GUITART

IMATGES / PAPER /  
FOTOGRAFIA

RETRAT D'UN HOME

1965

**317.026.204**

ESTEVE UTSET GUELL, EN GUIDET

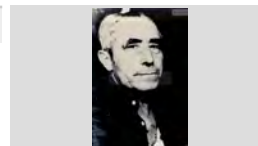
IMATGES / PAPER /  
FOTOGRAFIA

RETRAT D'UN HOME

2004

**317.027.380**

FERMÍ REIXACH GARCÍA DE CAN DAURET

IMATGES / PAPER /  
FOTOGRAFIA

RETRAT D'UN HOME

1955

**317.026.373**

FRANCESC FAURIA COLL

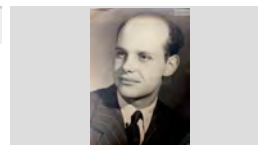
IMATGES / PAPER /  
FOTOGRAFIA

RETRAT D'UN HOME

1945

**317.027.212**

FRANCESC GELABERT METJE "PACO BARBÉ"

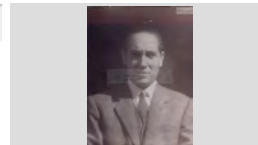
IMATGES / PAPER /  
FOTOGRAFIA

RETRAT D'UN HOME

1994

**317.027.205**

FRANCISCO EXPOSITO MUÑOZ "EL TIGRE"

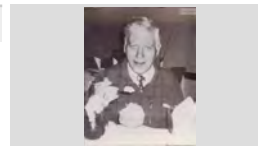
IMATGES / PAPER /  
FOTOGRAFIA

RETRAT D'UN HOME

1988

**317.027.346**

FRANCISCO LÓPEZ "EL BELLOTO"

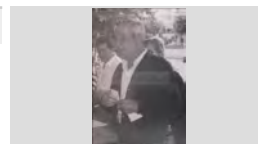
IMATGES / PAPER /  
FOTOGRAFIA

**FONS** PERSONALS

699 DIVERSOS

028 JOSEP VALLS I ROCA (A) BAMBI

**SS** 699.028.5000

5000 IMATGES / / /

**CONTINGUT****ANYS / TIPOL. DOCUM.****ST****FOTO**

RETRAT D'UN HOME

1991

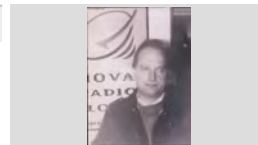
**317.027.371**ISIDORO LLORCA RIERA DE CAN PEPE VALENCIÀ  
DAVANT D'UN CARTELL DE NOVA RADIO LLORETIMATGES / PAPER /  
FOTOGRAFIA

RETRAT D'UN HOME

1989

**317.027.358**

JAUME FAURIA BOSCH "EN FAURIA"

IMATGES / PAPER /  
FOTOGRAFIA

RETRAT D'UN HOME

1992

**317.027.184**

JAUME PUJOL SAGARÓ DE CAN PUJOL

IMATGES / PAPER /  
FOTOGRAFIA

RETRAT D'UN HOME

1988

**317.027.328**JOAN ABELLAN BARNÉS DE CAN BUHIGAS,  
PRESIDENT DEL CLUB DE FUTBOL LLORETIMATGES / PAPER /  
FOTOGRAFIA

RETRAT D'UN HOME

1989

**317.027.331**

JOAN BAPTISTA BERNAT SARRÓ "EN BERNAT"

IMATGES / PAPER /  
FOTOGRAFIA

RETRAT D'UN HOME

1986

**317.027.385**JOAN CLAPÉS FONTRODONA ASSEGUT A LA  
GRADERIA DEL CAMP DE FUTBOL DE LLORETIMATGES / PAPER /  
FOTOGRAFIA

RETRAT D'UN HOME

1992

**317.027.407**JOAN FÁBREGAS PLA "EN MASSANET" MOSTRANT  
UN PLA CUINAT A LA SEVA BODEGAIMATGES / PAPER /  
FOTOGRAFIA

RETRAT D'UN HOME

1909

**317.026.380**

JOAN GARRIGA

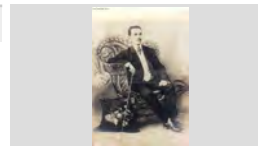
IMATGES / PAPER /  
FOTOGRAFIA

RETRAT D'UN HOME

1996

**317.027.229**

JOAN HEREDIA JORDI DE CAN DERI

IMATGES / PAPER /  
FOTOGRAFIA

**FONS** PERSONALS

699 DIVERSOS

028 JOSEP VALLS I ROCA (A) BAMBI

**SS** 699.028.5000

5000 IMATGES / / /

**CONTINGUT****ANYS / TIPOL. DOCUM.****ST****FOTO**

RETRAT D'UN HOME

1930

**317.027.039**

JOAN REYNÉ ALBA

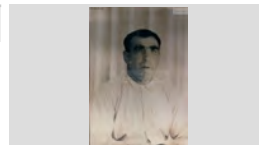
IMATGES / PAPER /  
FOTOGRAFIA

RETRAT D'UN HOME

1915

**317.027.237**

JOAN ROS GROS DE CAL ROS

IMATGES / PAPER /  
FOTOGRAFIA

RETRAT D'UN HOME

1990

**317.027.363**JOAN SURÍS VILARÓ DE CAN SURÍS, PRESIDENT  
DEL CLUB HOQUEI LLORETIMATGES / PAPER /  
FOTOGRAFIA

RETRAT D'UN HOME

1992

**317.027.327**

JOAQUIM ARGILÉS CARRERAS "EN MAGRANOLA"

IMATGES / PAPER /  
FOTOGRAFIA

RETRAT D'UN HOME

1966

**317.026.049**

JOAQUIM DOMÉNECH RODÉS DE CAL TERO

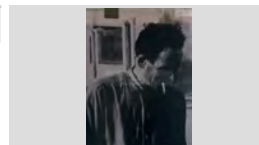
IMATGES / PAPER /  
FOTOGRAFIA

RETRAT D'UN HOME

1986

**317.027.186**

JOAQUIM FONT MARLES "EN FONT"

IMATGES / PAPER /  
FOTOGRAFIA

RETRAT D'UN HOME

1980

**317.026.170**

JOAQUIN TELLO ARROYO

IMATGES / PAPER /  
FOTOGRAFIA

RETRAT D'UN HOME

1987

**317.027.366**

JORDI GILI AUSTRICH DE CAN MILOCA

IMATGES / PAPER /  
FOTOGRAFIA

RETRAT D'UN HOME

1965

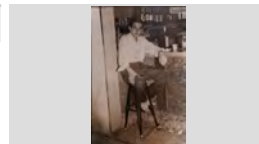
**317.027.059**JORDI TARÍN JARA "EN TARÍN" ASSEGUT EN UN  
TAMBORETIMATGES / PAPER /  
FOTOGRAFIA

## FONS PERSONALS

699 DIVERSOS

028 JOSEP VALLS I ROCA (A) BAMBI

SS 699.028.5000

5000 IMATGES / / /

## CONTINGUT

ANYS / TIPOL. DOCUM.

ST

FOTO

RETRAT D'UN HOME

1974

317.027.150

JOSE CARVAJAL CHAMORRO "EL TUERTO"

IMATGES / PAPER /  
FOTOGRAFIA

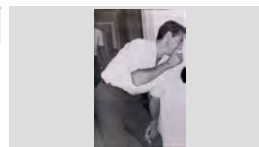

RETRAT D'UN HOME

1991

317.027.260

JOSEP BERNAT MONTERO

IMATGES / PAPER /  
FOTOGRAFIA

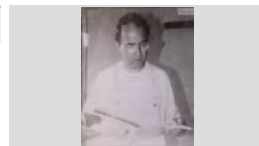

Retrat d'un home

1989

317.021.246

Josep Biosca assegut en un banc donant menjar als coloms.

IMATGES / PAPER /  
FOTOGRAFIA



RETRAT D'UN HOME

1977

317.027.313

JOSEP BORRELL BADIA DE CAN BORRELL

IMATGES / PAPER /  
FOTOGRAFIA



RETRAT D'UN HOME

1960

317.027.384

JOSEP BURCET EXPOSITO "EL CANARI"

IMATGES / PAPER /  
FOTOGRAFIA

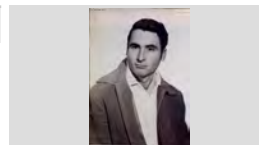

RETRAT D'UN HOME

1989

317.027.334

JOSEP CASAS RICART "EN CASAS"

IMATGES / PAPER /  
FOTOGRAFIA

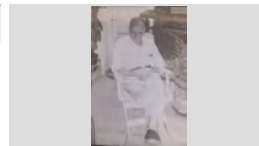

RETRAT D'UN HOME

1986

317.027.258

JOSEP CUBIAS SERRA, EN BRUNO

IMATGES / PAPER /  
FOTOGRAFIA



RETRAT D'UN HOME

1996

317.027.176

JOSEP FELIU PERPIÑÀ "EN FELIU"

IMATGES / PAPER /  
FOTOGRAFIA



RETRAT D'UN HOME

1993

317.027.357

JOSEP FRANCH VENCEDOR

IMATGES / PAPER /  
FOTOGRAFIA



## FONS PERSONALS

699 DIVERSOS

028 JOSEP VALLS I ROCA (A) BAMBI

SS 699.028.5000

5000 IMATGES / / /

## CONTINGUT

ANYS / TIPOL. DOCUM.

ST

FOTO

RETRAT D'UN HOME

1960

317.027.378

JOSEP LLORENS VALLS DE CAN LLORENS

IMATGES / PAPER /  
FOTOGRAFIA

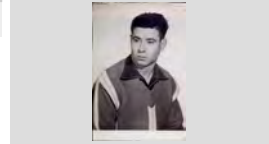

RETRAT D'UN HOME

1996

317.027.337

JOSEP MARIA DEL RIO SOLIGUER

IMATGES / PAPER /  
FOTOGRAFIA



RETRAT D'UN HOME

1985

317.027.191

JOSEP MARIA TORRAS SERRA DE "LA MASIA"

IMATGES / PAPER /  
FOTOGRAFIA



RETRAT D'UN HOME

1987

317.027.228

JOSEP RAURELL VALLS DE CAN RAURELL

IMATGES / PAPER /  
FOTOGRAFIA

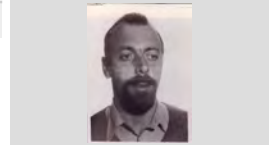

RETRAT D'UN HOME

1983

317.027.218

JOSEP SALA MONTERO DE CAN CREUS

IMATGES / PAPER /  
FOTOGRAFIA



RETRAT D'UN HOME

1995

317.027.185

JOSEP VALLS MÉNDEZ DE CAL MILLONARI

IMATGES / PAPER /  
FOTOGRAFIA

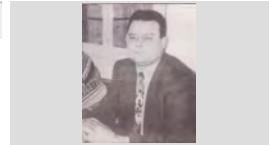

RETRAT D'UN HOME

1997

317.027.213

JOSEP XAPELLÍ AYMERICH (CAN XAPELLÍ)

IMATGES / PAPER /  
FOTOGRAFIA



RETRAT D'UN HOME

1995

317.027.183

JOU RAMÍREZ BURGADA "DE CABAÑAS"

IMATGES / PAPER /  
FOTOGRAFIA

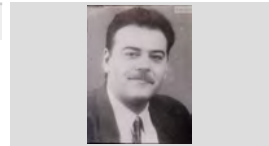

RETRAT D'UN HOME

1950

317.027.360

JUANILLO MARTÍNEZ CODINA "JUANILLO" A LA  
POPA D'UN CREUER

IMATGES / PAPER /  
FOTOGRAFIA



<b>FONS</b>	PERSONALS		
699	DIVERSOS		
028	JOSEP VALLS I ROCA (A) BAMBI	<b>SS</b>	699.028.5000
5000	IMATGES / / /		

CONTINGUT	ANYS / TIPOL. DOCUM.	ST	FOTO
RETRAT D'UN HOME JUST MARLÉS VILARRODONA DE CAN MARLÉS	1936 IMATGES / PAPER / FOTOGRAFIA	<b>317.026.233</b>	
RETRAT D'UN HOME LLUÍS BARNÉS POU DE CAN BALDIRI BARNÉS	1957 IMATGES / PAPER / FOTOGRAFIA	<b>317.027.224</b>	
RETRAT D'UN HOME LLUÍS SOLER BARDERA	1992 IMATGES / PAPER / FOTOGRAFIA	<b>317.027.329</b>	
RETRAT D'UN HOME MANEL VALLS LLIRINÓS	1930 IMATGES / PAPER / FOTOGRAFIA	<b>317.027.373</b>	
RETRAT D'UN HOME MIQUEL RIBAS CARBÓ DE CAN GARET	1990 IMATGES / PAPER / FOTOGRAFIA	<b>317.027.265</b>	
RETRAT D'UN HOME NARCÍS SALA MARQUÉS DE CA LA VENTURITA	1993 IMATGES / PAPER / FOTOGRAFIA	<b>317.027.208</b>	
RETRAT D'UN HOME PASCUAL RIOS GARCÍA "EN PASCUAL" EN UN CARRER	1992 IMATGES / PAPER / FOTOGRAFIA	<b>317.027.285</b>	
RETRAT D'UN HOME PEDRO DOMÍNGUEZ "EL SEVILLANO"	1997 IMATGES / PAPER / FOTOGRAFIA	<b>317.027.257</b>	
RETRAT D'UN HOME PEDRO MORÓN LÓPEZ	1987 IMATGES / PAPER / FOTOGRAFIA	<b>317.027.219</b>	

**FONS** PERSONALS

699 DIVERSOS

028 JOSEP VALLS I ROCA (A) BAMBI

**SS** 699.028.5000

5000 IMATGES / / /

**CONTINGUT****ANYS / TIPOL. DOCUM.****ST****FOTO**

RETRAT D'UN HOME

1917

**317.026.367**PEPITO RAFART PLANAS DE CAN RAFART EN UNA  
FOTO DE CARNET AMB UN SEGELL DE LLORETIMATGES / PAPER /  
FOTOGRAFIA

RETRAT D'UN HOME

1955

**317.027.383**

PEPITO RUSCALLEDA BATLLE DE CAL DRAGÓ

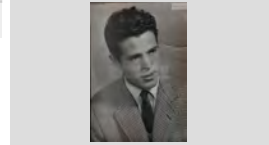
IMATGES / PAPER /  
FOTOGRAFIA

RETRAT D'UN HOME

1960 ca

**317.027.038**

PERE BOADA OLIVERA DE CAN PEPET DELS ANECS

IMATGES / PAPER /  
FOTOGRAFIA

RETRAT D'UN HOME

1991

**317.027.375**

PERE BOX GUTIERREZ

IMATGES / PAPER /  
FOTOGRAFIA

RETRAT D'UN HOME

1996

**317.027.365**

PERE GARRIGA ALÚM DE CAN GARRIGA

IMATGES / PAPER /  
FOTOGRAFIA

RETRAT D'UN HOME

1972

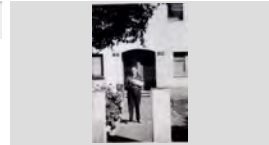
**317.027.283**QUIM COLLS ALBA DE CAN GINESTA AMB UN BRAÇ  
ENGIIXAT AL EXTERIOR D'UNA CASAIMATGES / PAPER /  
FOTOGRAFIA

RETRAT D'UN HOME

1996

**317.027.180**

RAFEL ROIG BLANCH DE CAL EVARISTO

IMATGES / PAPER /  
FOTOGRAFIA

RETRAT D'UN HOME

1990

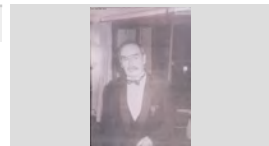
**317.027.254**RAMÓN LLOSES URGELL MEMBRE DEL CLUB  
ROTARY LLORETIMATGES / PAPER /  
FOTOGRAFIA

RETRAT D'UN HOME

1986

**317.027.364**

RICARD SOLIGUER PRADO "EL XURRERO"

IMATGES / PAPER /  
FOTOGRAFIA



**FONS** PERSONALS

699 DIVERSOS

028 JOSEP VALLS I ROCA (A) BAMBI

**SS** 699.028.5000

5000 IMATGES / / /

**CONTINGUT****ANYS / TIPOL. DOCUM.****ST****FOTO**

RETRAT D'UN HOME

1992

**317.027.326**

ROMÀ CODINA MASERAS

IMATGES / PAPER /  
FOTOGRAFIA

RETRAT D'UN HOME

1997

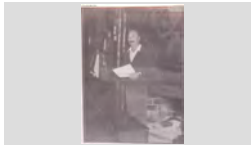
**317.027.223**ROMÀ RIBAS ARTAU AL COSTAT DE LA LAR DE FOC  
DEL BAR LA PARRAIMATGES / PAPER /  
FOTOGRAFIA

RETRAT D'UN HOME

1930

**317.027.347**

SALVADOR AUSTRICH BIANCHI "L'AVI BIANCHI"

IMATGES / PAPER /  
FOTOGRAFIA

RETRAT D'UN HOME

1996

**317.027.264**

SALVADOR TALLADA JANÉ DE CA LA JANÉ

IMATGES / PAPER /  
FOTOGRAFIA

RETRAT D'UN HOME

1997

**317.027.330**

SEBASTIÀ RUSCALLEDA GALLART "CAL ESTELAT"

IMATGES / PAPER /  
FOTOGRAFIA

RETRAT D'UN HOME

1994

**317.027.276**

SERAFÍN GÓMEZ HERNÁNDEZ "EN SERAFIN"

IMATGES / PAPER /  
FOTOGRAFIA

RETRAT D'UN HOME

1978

**317.028.149**

TONI PLANET CARNICER DE CAL ULL DE BOU

IMATGES / PAPER /  
FOTOGRAFIA

RETRAT D'UN HOME

1990

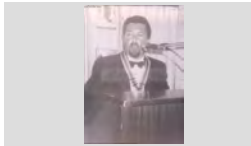
**317.027.259**VENTURA ARBÓ FREIXAS DE CAN GINESTA,  
PRESIDENT DEL CLUB ROTAY LLORET FENT ELIMATGES / PAPER /  
FOTOGRAFIA

RETRAT D'UN HOME



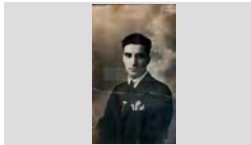

1927

**317.027.051**

VICENS AGUSTÍ MACIÀ, EN VICENS BOLET

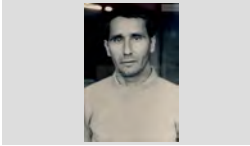
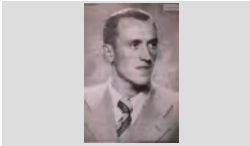
IMATGES / PAPER /  
FOTOGRAFIA

<b>FONS</b>	PERSONALS	
699	DIVERSOS	
028	JOSEP VALLS I ROCA (A) BAMBI	<b>SS</b> 699.028.5000
5000	IMATGES / / /	

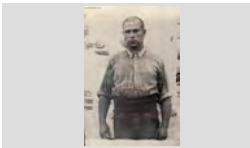
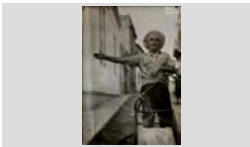
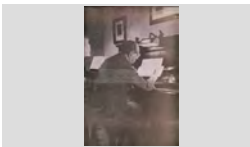
CONTINGUT	ANYS / TIPOL. DOCUM.	ST	FOTO
RETRAT D'UN HOME VICENS ESCRIG IBAÑEZ	1977 IMATGES / PAPER / FOTOGRAFIA	<b>317.026.152</b>	
RETRAT D'UN HOME VICENS LLOVERAS ESQUEU DE CAN GIL	1941 IMATGES / PAPER / FOTOGRAFIA	<b>317.027.353</b>	
RETRAT D'UN HOME A LA PORTA DE LA ESGLÉSIA AGUSTÍ AGUSTÍ MACIÀ, L'AVI JURIOLA	1960 IMATGES / PAPER / FOTOGRAFIA	<b>317.026.089</b>	
RETRAT D'UN HOME A LA PORTA DE LA ESGLÉSIA BADÓ AGUSTÍ BAE LL, EN BADÓ JURIOLA	1960 IMATGES / PAPER / FOTOGRAFIA	<b>317.026.088</b>	
RETRAT D'UN HOME A PUNT DE TALLAR UN GRAN PASTÍS CORONAT PER UN BERGANTÍ D'ESQUERRA A DRETA: JAUME UTSET GUELL (ASSEGUT), MELCHOR MONTERO VERT I ANGEL	1969 IMATGES / PAPER / FOTOGRAFIA	<b>317.026.248</b>	
RETRAT D'UN HOME AL CARRER JOSEP ALBA MARTÍ EN PEPITO ALBA	1952 IMATGES / PAPER / FOTOGRAFIA	<b>317.026.046</b>	
Retrat d'un home amb roba de treball. Lluís Enrich Regi de Cal Arbós	1940 IMATGES / PAPER / FOTOGRAFIA	<b>317.022.004</b>	
RETRAT D'UN HOME AMB UN CARRETÓ PEPITO RAFART PLANAS	1960 IMATGES / PAPER / FOTOGRAFIA	<b>317.026.339</b>	
Retrat d'un home assegut davant d'un piano. Doménech Moner Bassart	1966 IMATGES / PAPER / FOTOGRAFIA	<b>317.025.392</b>	

**FONS** PERSONALS

699 DIVERSOS

028 JOSEP VALLS I ROCA (A) BAMBI

**SS** 699.028.5000

5000 IMATGES / / /

**CONTINGUT**

**ANYS / TIPOL. DOCUM.**

**ST**

**FOTO**

RETRAT D'UN HOME ASSEGUT EN UN BANC

1961

**317.027.190**

LLUÍS BARNÉS POU DE CAN BALDIRI BARNÉS

IMATGES / PAPER /  
FOTOGRAFIA

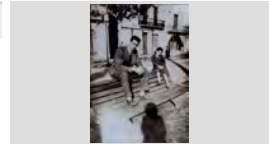

RETRAT D'UN HOME CAMINANT

1960

**317.026.139**

MIQUEL GALLART PASSEJANT PER VILLA RECTORA

IMATGES / PAPER /  
FOTOGRAFIA

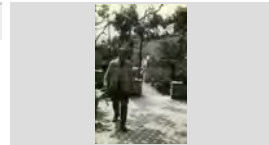

Retrat d'un home cuinant.

1970

**317.021.045**

Josep Baell Domènech anomenat en Roc, Fent carn a la brasa.

IMATGES / PAPER /  
FOTOGRAFIA



Retrat d'un home disfressat.

1961

**317.021. 100**

Antonio Pulgarín Medina al bar La Estrella

IMATGES / PAPER /  
FOTOGRAFIA

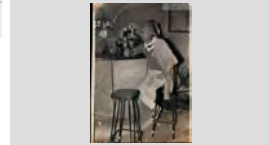

Retrat d'un home dret, recolzat en un cotxe.

1965

**317.025.056**

Joan Castells Vilana

IMATGES / PAPER /  
FOTOGRAFIA



RETRAT D'UN HOME EN UN CARRER

1965

**317.027.070**

JOSEP VALLS PLANET "EL MILIONARI"

IMATGES / PAPER /  
FOTOGRAFIA

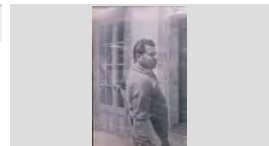

RETRAT D'UN HOME EN UN CASAMENT

1970

**317.026.322**

JOSEP SALA MONTERO

IMATGES / PAPER /  
FOTOGRAFIA



RETRAT D'UN HOME EN UN CASAMENT

1970

**317.026.338**

MANOLO FERNÁNDEZ REINA, EN MANOLO TAXISTA

IMATGES / PAPER /  
FOTOGRAFIA



Retrat d'un home enfilat en una alzina.

1960



**317.025.258**

Pere Llambí Roig , en Pere de La Campana

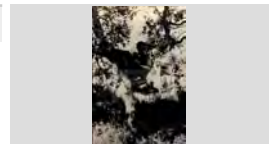
IMATGES / PAPER /  
FOTOGRAFIA



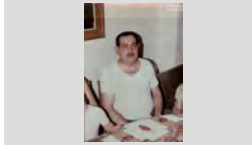

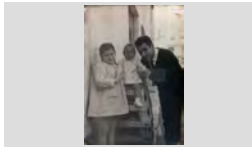
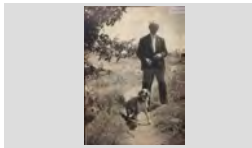
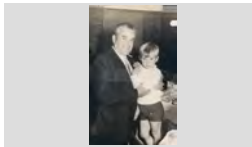
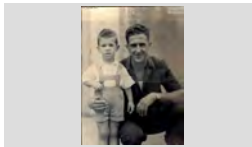
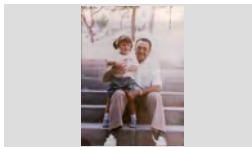



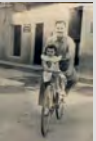

<b>FONS</b>	PERSONALS
699	DIVERSOS
028	JOSEP VALLS I ROCA (A) BAMBI <span style="float: right;">SS 699.028.5000</span>
5000	IMATGES / / /

CONTINGUT	ANYS / TIPOL. DOCUM.	ST	FOTO
RETRAT D'UN HOME ENTAULAT FRANCESC ALIER BLANQUER, EN CESC	1975 IMATGES / PAPER / FOTOGRAFIA	317.026.062	
RETRAT D'UN HOME ENTAULAT LLUÍS SERRA COSTA "EN ROMPE SABATES"	1969 IMATGES / PAPER / FOTOGRAFIA	317.027.301	
RETRAT D'UN HOME I DUES NENES JOSÉ MARIA CARVAJAL CHAMORRO "EL TUERTO" AMB L' ESTER RUSCALLEDA AUSTRICH EN BRAÇOS	1967 IMATGES / PAPER / FOTOGRAFIA	317.028.049	
Retrat d'un home i dues nenes. Rosa, Roser Baltrons Enrich i Josep Austrich Llinirós.	1965 IMATGES / PAPER / FOTOGRAFIA	317.022.126	
RETRAT D'UN HOME I UN GOS JOSEP MORÉ CROSAS DE CAN MORÉ	1950 IMATGES / PAPER / FOTOGRAFIA	317.027.127	
RETRAT D'UN HOME I UN NEN PEPITO MERCADER RIBAS AMB EL SEU NET CARLOS MERCADER PONS	1968 IMATGES / PAPER / FOTOGRAFIA	317.026.100	
Retrat d'un home i un nen. D'esquerra a dreta: Jordi Martínez Planas i Marc Martínez Suris de Can Martínez	1995 IMATGES / PAPER / FOTOGRAFIA	317.025.213	
Retrat d'un home i un nen. D'esquerra a dreta: Josep Roig Rispau i Josep Roig Comas, el noi Tero	1956 IMATGES / PAPER / FOTOGRAFIA	317.025.152	
RETRAT D'UN HOME I UNA NENA ALBA SERRAT DE CAN SERRAT I PERE CALVENTUS SÁNCHEZ DE CAN CALVENTUS	1994 IMATGES / PAPER / FOTOGRAFIA	317.026.268	

## FONS PERSONALS

699	DIVERSOS	
028	JOSEP VALLS I ROCA (A) BAMBI	<b>SS</b> 699.028.5000
5000	IMATGES / / /	

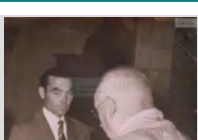
CONTINGUT	ANYS / TIPOL. DOCUM.	ST	FOTO
Retrat d'un home i una nena Maria Vila Rayo de Can Lleva i Arseni Frigola Ripoll	1952 IMATGES / PAPER / FOTOGRAFIA	<b>317.025.105</b>	
Retrat d'un home i una nena Montserrat Romaní Draper i Quimet Romaní Aleñá de Can Pau Sabaté	1970 IMATGES / PAPER / FOTOGRAFIA	<b>317.022.370</b>	
Retrat d'un home i una nena amb bicicleta. Miquel Montfuleda Pujol (l' Emilín) i Cristina Montfuleda Vindual	1949 IMATGES / PAPER / FOTOGRAFIA	<b>317.025.344</b>	
RETRAT D'UN HOME MENJANT JORDI AUSTRICH "EN JORDI DEL CARRO"	1965 IMATGES / PAPER / FOTOGRAFIA	<b>317.027.160</b>	
RETRAT D'UN HOME PEScant FERNANDO GALERA GARCÍA, EN GALERA	1996 IMATGES / PAPER / FOTOGRAFIA	<b>317.027.209</b>	
RETRAT D'UN HOME SERVINT UNA PAELLA VICENS ESCRIG IBAÑEZ	1980 IMATGES / PAPER / FOTOGRAFIA	<b>317.026.166</b>	
Retrat d'un home signant en motiu d'un casament. Manel Tallada Jané de Can Jané	1966 IMATGES / PAPER / FOTOGRAFIA	<b>317.025.130</b>	
Retrat d'un home. Joan Sandez Boadas en Sandez	1964 IMATGES / PAPER / FOTOGRAFIA	<b>317.025.244</b>	
RETRAT D'UN HOMES I UN CAPELLÀ ANTONIO OROPESA PEREJÓN I EL CAPELLÀ MOSSÉN JOAN CROUS COSTA	1955 IMATGES / PAPER / FOTOGRAFIA	<b>317.028.031</b>	

**FONS PERSONALS**

699 DIVERSOS

028 JOSEP VALLS I ROCA (A) BAMBI

**SS** 699.028.5000

5000 IMATGES / / /

**CONTINGUT**

**ANYS / TIPOL. DOCUM.**

**ST**

**FOTO**

Retrat d'un jove

1963

**317.019.160**

Jaume Ruscalleda Austrich, en Jimmy amb bata escolar assegut en un tamboret del bar Jimmy's.

IMATGES / PAPER /  
FOTOGRAFIA

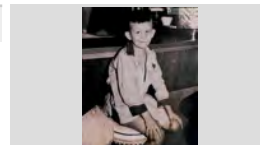

RETRAT D'UN JOVE ENTAULAT

1976

**317.027.071**

SANTI SÁNCHEZ FONT ES NOI PEDRITO

IMATGES / PAPER /  
FOTOGRAFIA

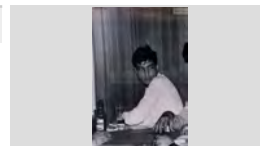

Retrat d'un matrimoni

1957

**317.019.373**

Maria Rosa Fábregas Durall i en Salvador Soler

IMATGES / PAPER /  
FOTOGRAFIA

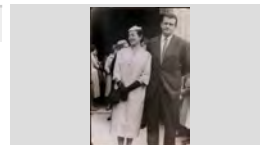

Retrat d'un matrimoni

1957

**317.020.221**

Marina Frias i Roque Romero Sainz

IMATGES / PAPER /  
FOTOGRAFIA

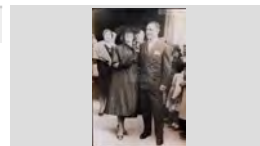

Retrat d'un matrimoni

1978

**317.020.254**

Darwin Austrich Alum i Mercè Martell Tarrés de Can Rovira.

IMATGES / PAPER /  
FOTOGRAFIA



Retrat d'un matrimoni

1966

**317.020.041**

Joan Burgada Comas i Florentina Roca Miguel de Can Cabanyes

IMATGES / PAPER /  
FOTOGRAFIA

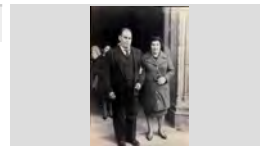

Retrat d'un matrimoni

1998

**317.022.034**

Maria Planas Oliver de Ca l'Adroguer i Àngel Martínez de la Guardia.

IMATGES / PAPER /  
FOTOGRAFIA



Retrat d'un matrimoni

1970

**317.019.281**

Quimeta Colome Costa i Rafel Llinás Vila de Can Pansa.

IMATGES / PAPER /  
FOTOGRAFIA



Retrat d'un matrimoni.

1967

**317.019.289**

Agustí Cabañas Llobet i la Maria Reyné Parés.

IMATGES / PAPER /  
FOTOGRAFIA



## FONS PERSONALS

699 DIVERSOS

028 JOSEP VALLS I ROCA (A) BAMBI

SS 699.028.5000

5000 IMATGES / / /

### CONTINGUT

### ANYS / TIPOL. DOCUM.

### ST

### FOTO

Retrat d'un matrimoni.

1970

317.019.282

Jaume Planiol Costa i Elvira Austrich Llorinós.

IMATGES / PAPER /  
FOTOGRAFIA



RETRAT D'UN MOTORISTA

1965

317.028.023

JOSEP LLORENS VALLS "EN LLORENS" AMB MOTO

IMATGES / PAPER /  
FOTOGRAFIA



RETRAT D'UN MUSIC TOCANT EL PIANO

1955

317.026.115

MELCIOR MONTERO VERT

IMATGES / PAPER /  
FOTOGRAFIA

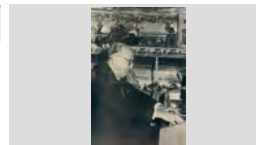

RETRAT D'UN NADÓ

1947

317.026.202

ISIDORO LLORCA RIERA DE CAN PEPE VALENCIA

IMATGES / PAPER /  
FOTOGRAFIA



RETRAT D'UN NADÓ

1973

317.026.312

MARIA ANTONIA UTSET AGUSTÍ

IMATGES / PAPER /  
FOTOGRAFIA

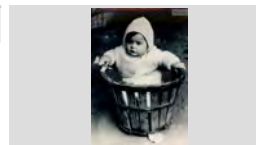

RETRAT D'UN NADÓ

1916

317.026.390

PERET PUJADAS BOADAS "EN PERET PUBILL"

IMATGES / PAPER /  
FOTOGRAFIA

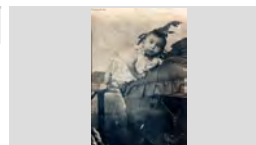

Retrat d'un nadó

1971

317.025.360

Robert Villanueva Saura

IMATGES / PAPER /  
FOTOGRAFIA



Retrat d'un nadó.

2002

317.019.015

Carla Orobítg Pastor de Can Pastor.

IMATGES / PAPER /  
FOTOGRAFIA



Retrat d'un nadó.

1998

317.025.212

Laia Gilibets Pastor

IMATGES / PAPER /  
FOTOGRAFIA

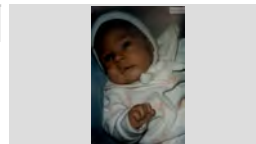

## FONS PERSONALS

699 DIVERSOS

028 JOSEP VALLS I ROCA (A) BAMBI

SS 699.028.5000

5000 IMATGES / / /

### CONTINGUT

### ANYS / TIPOL. DOCUM.

### ST

### FOTO

Retrat d'un nadó.

1999

317.022.373

Toni Durán Pastor de Can Pastor

IMATGES / PAPER /  
FOTOGRAFIA



Retrat d'un nadó.

1960

317.019.061

Angel Amaya Quinto

IMATGES / PAPER /  
FOTOGRAFIA

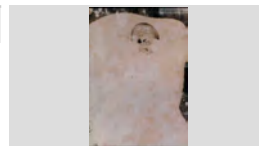

RETRAT D'UN NEN

1970 ca

317.026.151

JAVIER CALVENTUS SÁNCHEZ DE CAN CALVENTUS

IMATGES / PAPER /  
FOTOGRAFIA

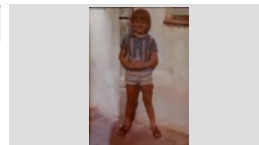

RETRAT D'UN NEN

1937

317.027.317

JOAN RIBAS PLANIOL "EL NANO"

IMATGES / PAPER /  
FOTOGRAFIA

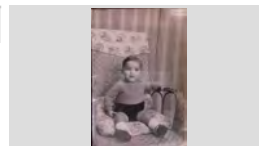

RETRAT D'UN NEN

1978

317.027.322

JORDI LLORENS PINILLOS DE CAN LLORENS

IMATGES / PAPER /  
FOTOGRAFIA

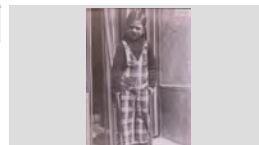

RETRAT D'UN NEN

1955

317.026.149

JOSEP AGUSTÍ MAS DE CAL BARRAQUER

IMATGES / PAPER /  
FOTOGRAFIA

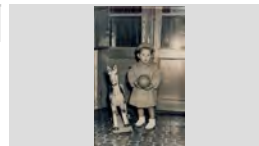

RETRAT D'UN NEN

1946

317.027.084

JOSEP BORRELL BADIA

IMATGES / PAPER /  
FOTOGRAFIA

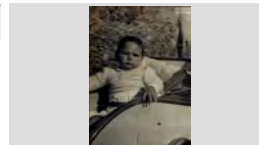

Retrat d'un nen

1920

317.019.181

Josep Casasayas de Cal Tieso.

IMATGES / PAPER /  
FOTOGRAFIA

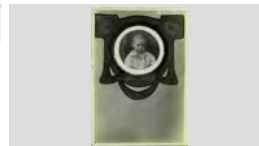

RETRAT D'UN NEN

1965

317.028.003

JOSEP MARIA RUSCALLEDA TRESSSERRAS DE CAL DRAGÓ

IMATGES / PAPER /  
FOTOGRAFIA

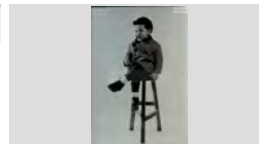



**FONS** PERSONALS

699 DIVERSOS

028 JOSEP VALLS I ROCA (A) BAMBI

**SS** 699.028.5000

5000 IMATGES / / /

**CONTINGUT****ANYS / TIPOL. DOCUM.****ST****FOTO**

RETRAT D'UN NEN

1937

**317.027.011**

LLUÍS PÍ COLL

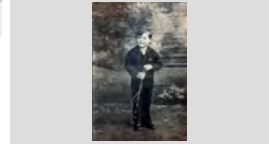
IMATGES / PAPER /  
FOTOGRAFIA

RETRAT D'UN NEN

1934

**317.027.131**

MANEL BOADAS NUALART DE CAN TITS

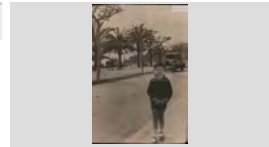
IMATGES / PAPER /  
FOTOGRAFIA

Retrat d'un nen

1936

**317.021.247**

Quim Barnés Ramon de Cal Tut

IMATGES / PAPER /  
FOTOGRAFIA

Retrat d'un nen

1968

**317.019.182**

Salvador González de Can Daura

IMATGES / PAPER /  
FOTOGRAFIA

Retrat d'un nen

1946

**317.020.055**

Antonio Rabassa Doménech de Cal Tinent .

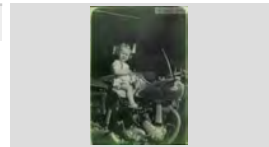
IMATGES / PAPER /  
FOTOGRAFIA

Retrat d'un nen

1910

**317.025.281**

Josep Morell Durán de Ca la Morell

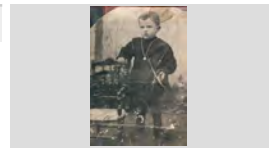
IMATGES / PAPER /  
FOTOGRAFIA

Retrat d'un nen

1933

**317.025.329**

Luis Costa Serviá de Can Gardela

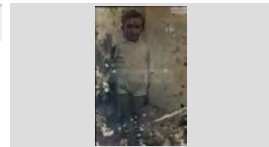
IMATGES / PAPER /  
FOTOGRAFIA

Retrat d'un nen

1965

**317.021.383**

Oscar Vilà Baltrons, de Can Lleva

IMATGES / PAPER /  
FOTOGRAFIA

RETRAT D'UN NEN A LA PLATJA

1962

**317.027.005**

QUIM VILA BALTRONS DE CAN LLEVA

IMATGES / PAPER /  
FOTOGRAFIA

**FONS** PERSONALS

699 DIVERSOS

028 JOSEP VALLS I ROCA (A) BAMBI

**SS** 699.028.5000

5000 IMATGES / / /

**CONTINGUT****ANYS / TIPOL. DOCUM.****ST****FOTO**

RETRAT D'UN NEN AL PASSEIG

1953

**317.027.001**

JOAN MANEL BLASCO PÍ

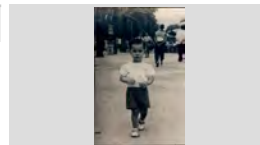
IMATGES / PAPER /  
FOTOGRAFIA

Retrat d'un nen amb una bicicleta.

1955

**317.022.246**

Joan Franco Morell

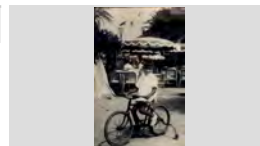
IMATGES / PAPER /  
FOTOGRAFIA

Retrat d'un nen i un gat.

1962

**317.022.209**

Josep Utset Llinàs de Cal Guidet

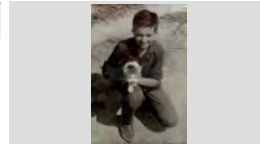
IMATGES / PAPER /  
FOTOGRAFIA

Retrat d'un nen.

1971

**317.020.037**

Daniel Planellas Esqueu

IMATGES / PAPER /  
FOTOGRAFIA

Retrat d'un nen.

1976

**317.025.332**

Robert Villanueva Saura

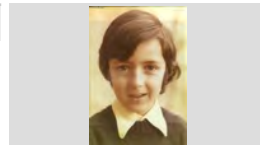
IMATGES / PAPER /  
FOTOGRAFIA

Retrat d'un nenç

1966

**317.021.304**

Joaquim Vilà i Baltrons de Can Lleva.

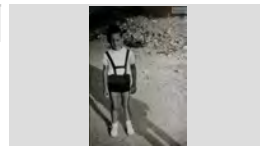
IMATGES / PAPER /  
FOTOGRAFIA

RETRAT D'UN NOI

1979

**317.028.078**

JAUME BONNIN BONNIN

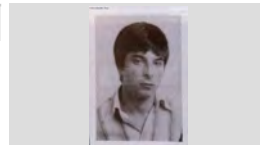
IMATGES / PAPER /  
FOTOGRAFIA

Retrat d'un noi

1924

**317.021. 118**

Joan Portes Sabater de Can Simeón

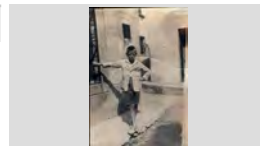
IMATGES / PAPER /  
FOTOGRAFIA

Retrat d'un noi

1955

**317.021.216**

Jordi Boada Valentí, de Can Pepet dels ànecs.

IMATGES / PAPER /  
FOTOGRAFIA

**FONS** PERSONALS

699 DIVERSOS

028 JOSEP VALLS I ROCA (A) BAMBI

**SS** 699.028.5000

5000 IMATGES / / /

**CONTINGUT****ANYS / TIPOL. DOCUM.****ST****FOTO**

RETRAT D'UN NOI

1979

**317.028.103**

JOSEP MARIA SAMOS PLANAS

IMATGES / PAPER /  
FOTOGRAFIA

RETRAT D'UN NOI

1979

**317.028.063**

JOSEP VALLS MÉNDEZ DE CAL MILLONARI

IMATGES / PAPER /  
FOTOGRAFIA

RETRAT D'UN NOI

1976

**317.028.080**

MANUEL SÁNCHEZ CALDERA

IMATGES / PAPER /  
FOTOGRAFIA

RETRAT D'UN NOI

1966

**317.027.343**

PITU RUSCALLEDA TRESSERRAS DE CAL DRAGÓ

IMATGES / PAPER /  
FOTOGRAFIA

Retrat d'un noi assegut.

1976

**317.028.046**

JOSEP XAPELLÍ AYMERICH "EN XAPELLÍ"

IMATGES / PAPER /  
FOTOGRAFIA

Retrat d'un paleta

1986

**317.022.161**

Josep Valls Roca de Can Rivalaiga

IMATGES / PAPER /  
FOTOGRAFIA

RETRAT D'UN PARE AMB EL SEU FILL

1965

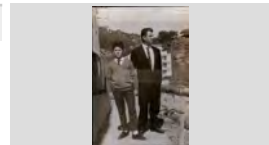
**317.026.176**D'ESQUERRA A DRETA EN XAVIER PUIGVERT MIR I  
EN SALVADOR PUIGVERT CATALÁ DE CAN SOQUESIMATGES / PAPER /  
FOTOGRAFIARETRAT D'UN PARE AMB ELS SEUS FILLS EN UNA  
MOTOCILETA

1964

**317.026.256**MIQUEL RIBAS CARBÓ, DARWIN RIBAS VILA DE CAN  
GARET I PEPI RIBAS CARBÓIMATGES / PAPER /  
FOTOGRAFIA

Retrat d'un pare i un fill.

1925

**317.021.063**

Josep Montero Fulla i el seu pare Melcior Montero Vert.

IMATGES / PAPER /  
FOTOGRAFIA

**FONS** PERSONALS

699 DIVERSOS

028 JOSEP VALLS I ROCA (A) BAMBI

**SS** 699.028.5000

5000 IMATGES / / /

**CONTINGUT****ANYS / TIPOL. DOCUM.****ST****FOTO**

Retrat d'un pare i una filla.

1957

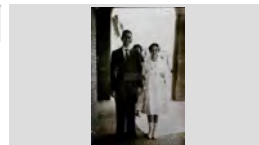
**317.019.068**Joan Carbonell Aymerich i la Lluïsa Carbonell Roca de  
Ca la Carmeta de la Llet.IMATGES / PAPER /  
FOTOGRAFIA

Retrat d'un pare i una filla.

1946

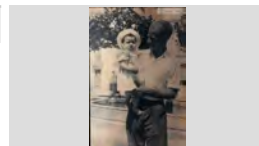
**317.019.097**Simeón Portés amb la Conchita Portés en braços davant  
del surtidor del passeig Jacint Verdaguer.IMATGES / PAPER /  
FOTOGRAFIA

Retrat d'un parella

1975

**317.022.125**

Paco Puig Borrás i Rosa Marlès Botet

IMATGES / PAPER /  
FOTOGRAFIA

RETRAT D'UN PARELLA BALLANT

1997

**317.026.171**CONCHITA FERNÁNDEZ PALACIOS DE CAL TINENT I  
LLUÍS SERRAT TARRÉS DE CAN SERRATIMATGES / PAPER /  
FOTOGRAFIA

Retrat d'un pintor

1986

**317.022.084**

Joaquim Pastor Marquès de Can Turó cadire

IMATGES / PAPER /  
FOTOGRAFIA

RETRAT D'UN POLÍTIC

1914

**317.028.086**

JOAN ARDERIUS BANJOL, POLÍTIC

IMATGES / PAPER /  
FOTOGRAFIA

RETRAT D'UNA AVIA

1970

**317.026.074**

HERMINIA BALBOA CADORNIGAS DE CAN DOLFO

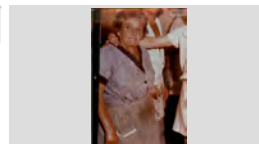
IMATGES / PAPER /  
FOTOGRAFIA

RETRAT D'UNA AVIA

1960

**317.026.277**

MARIA NOGUÉ PUIGMAL DE CAL ULLS MOLLS

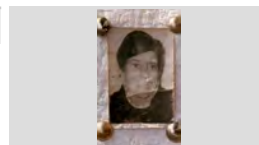
IMATGES / PAPER /  
FOTOGRAFIA

RETRAT D'UNA AVIA

1987

**317.026.143**

MONTSERRAT CAMPS MIR DE CAN GALLISSÀ

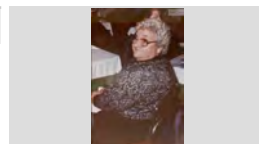
IMATGES / PAPER /  
FOTOGRAFIA

**FONS** PERSONALS

699 DIVERSOS

028 JOSEP VALLS I ROCA (A) BAMBI

SS 699.028.5000

5000 IMATGES / / /

**CONTINGUT**

ANYS / TIPOL. DOCUM.

ST

FOTO

RETRAT D'UNA AVIA

1994

317.027.281

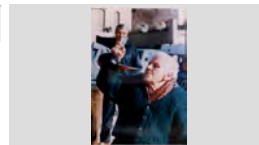
PEPITA RUBIÑO FONT "LA RUBIÑO" BEVENT AMB  
PORRÓ A LA FESTA DE LA TIRADA A L'ART, ALIMATGES / PAPER /  
FOTOGRAFIA

Retrat d'una àvia amb dues nenes.

1966

317.019.327

D'esquerra a dreta: Elena Toll Giralt, Elena Reguera  
Gavaldà i la Roser Baltrons Enrich .IMATGES / PAPER /  
FOTOGRAFIA

Retrat d'una àvia i dos nadons.

1954

317.020.382

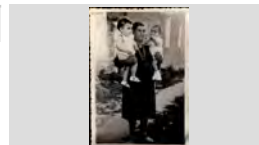
Marina Regí Puig amb els nens Antoni Comas Baltrons i  
Antoni Ribas Hernández.IMATGES / PAPER /  
FOTOGRAFIA

Retrat d'una àvia i dues nenes.

1940

317.020.286

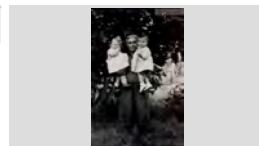
D'esquerra a dreta: Maria Rosa Llinàs Barnés, Emilia  
Vila Pontoné i Cristina Botet LlinàsIMATGES / PAPER /  
FOTOGRAFIA

Retrat d'una àvia i el seu nét.

1961

317.019.257

Francesc Costa Fernández i la Patro López

IMATGES / PAPER /  
FOTOGRAFIA

Retrat d'una àvia i la néta.

1945

317.019.026

Dolors Llirinós Gispert i la seva néta Conxita.

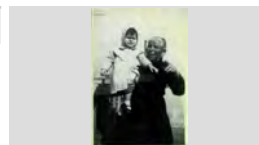
IMATGES / PAPER /  
FOTOGRAFIA

RETRAT D'UNA AVIA I LA SEVA NETA

1920

317.026.331

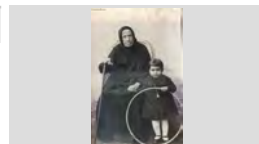
MARIA BERTIS PUIG "L'AVIA LLOPA" AMB LASEVA  
NETA JUANITA DOMÉNECH BANDRICHIMATGES / PAPER /  
FOTOGRAFIA

RETRAT D'UNA AVIA I UN GOSSET

1997

317.027.128

MARIA BOADAS BANCELLS DE CA LA MARE NO VOL

IMATGES / PAPER /  
FOTOGRAFIA

RETRAT D'UNA AVIA I UN NADÓ





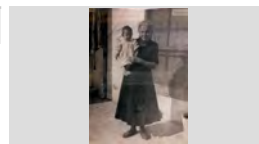

1948

317.026.109

ROSA ANDREU MACIÀ DE CA LA MORELL AMB LA  
PAQUITA FRANCO MORELL EN BRAÇOSIMATGES / PAPER /  
FOTOGRAFIA

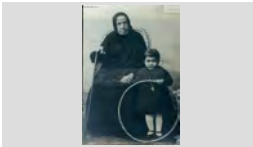
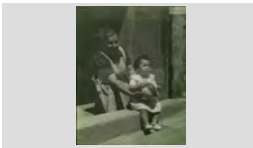
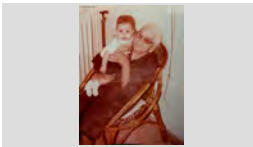
## FONS PERSONALS

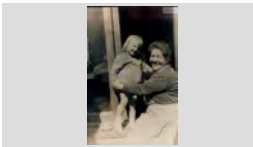
699	DIVERSOS		
028	JOSEP VALLS I ROCA (A) BAMBI	SS	699.028.5000
5000	IMATGES / / /		

CONTINGUT	ANYS / TIPOL. DOCUM.	ST	FOTO
Retrat d'una àvia i un nadó. Rossita Batlle Montferrer amb la Carol Olivé Tello en braços	1987 IMATGES / PAPER / FOTOGRAFIA	317.020.375	
Retrat d'una àvia i un nen. Rafel Roig Blanch amb l' àvia Teresa Pons Baltrons.	1975 IMATGES / PAPER / FOTOGRAFIA	317.020.164	
Retrat d'una àvia i un nét. Bonaventura Gros Doménech amb el nadó Josep Alsina Llinás	1949 IMATGES / PAPER / FOTOGRAFIA	317.020.200	
RETRAT D'UNA AVIA I UNA NENA MARIA PUIG, LA LLOPA I LA NENA MARIA	1930 IMATGES / PAPER / FOTOGRAFIA	317.026.263	
RETRAT D'UNA AVIA I UNA NENA EN UN PORTAL LOLA MANALETE TIA BOT	1970 IMATGES / PAPER / FOTOGRAFIA	317.026.141	
Retrat d'una àvia i una nena petita. La Rosita Sala (Rosita Felip) amb la Mirta Valls López en braços	1979 IMATGES / PAPER / FOTOGRAFIA	317.025.376	
Retrat d'una àvia i una nena. D'esquerra a dreta: Neus Planas Oropesa i Paquita Sais Austrich	1974 IMATGES / PAPER / FOTOGRAFIA	317.022.103	
Retrat d'una àvia i una nena. Mireia Ruscalleda Austrich (nena) de Cal Dragó i Cristina Vidal Guell de Can Petis	1964 IMATGES / PAPER / FOTOGRAFIA	317.025.338	
Retrat d'una àvia i uns nens. D'esquerra a dreta: Ana Maria Gallart Torras , Angelita Corcoll Beya , Joan Carles Gallart Torras i Rosa Isabel	1960 IMATGES / PAPER / FOTOGRAFIA	317.020.337	

## FONS PERSONALS

699 DIVERSOS

028 JOSEP VALLS I ROCA (A) BAMBI

SS 699.028.5000

5000 IMATGES / / /

### CONTINGUT

### ANYS / TIPOL. DOCUM.

### ST

### FOTO

Retrat d'una àvia.

1920

317.019.231

Angeleta Aulet, àvia de Cal Piano en una foto estudi.

IMATGES / PAPER /  
FOTOGRAFIA



Retrat d'una àvia.

1966

317.022.281

Angeleta Giralt Fornaguera de Can Xardó

IMATGES / PAPER /  
FOTOGRAFIA

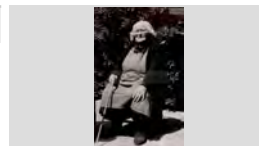

Retrat d'una àvia.

1961

317.019.109

Dolors Mateo Bas, de Cal Teixidor.

IMATGES / PAPER /  
FOTOGRAFIA

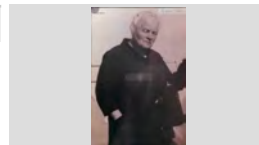

Retrat d'una àvia.

1954

317.022.062

Dolors Puigvert

IMATGES / PAPER /  
FOTOGRAFIA



Retrat d'una àvia.

1924

317.019.358

Narcisa Parés Salvador, de 87 anys, mare de l'avi Sieny.

IMATGES / PAPER /  
FOTOGRAFIA

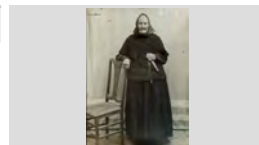

Retrat d'una àvia.

1974

317.022.081

Quimeta Costa de Cals Bessons

IMATGES / PAPER /  
FOTOGRAFIA

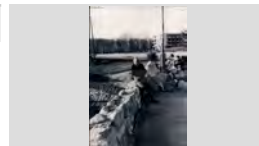

Retrat d'una àvia.

1950

317.019.399

Teresa Vidal Llorens

IMATGES / PAPER /  
FOTOGRAFIA

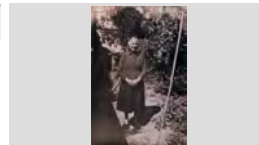

RETRAT D'UNA AVIS AMB UN NET

1964

317.027.088

CONXITA BADIA, JAUME BORRELL DEL RIO I  
FRANCESC BORRELL CODINA

IMATGES / PAPER /  
FOTOGRAFIA

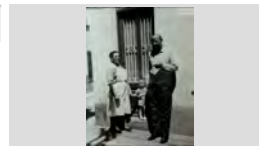

RETRAT D'UNA AVIU I EL NET

1957

317.027.244

LUCIA MUGARZA DE VELASCO I MANEL VELASCO  
FELIP DE CAL PEÒ

IMATGES / PAPER /  
FOTOGRAFIA

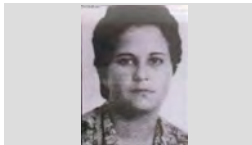

<b>FONS</b>	PERSONALS		
699	DIVERSOS		
028	JOSEP VALLS I ROCA (A) BAMBI	<b>SS</b>	699.028.5000
5000	IMATGES / / /		

CONTINGUT	ANYS / TIPOL. DOCUM.	ST	FOTO
RETRAT D'UNA CANTANT BEATRICE DEN HOUTH CURÓS	1979 IMATGES / PAPER / FOTOGRAFIA	<b>317.027.394</b>	
RETRAT D'UNA CANTANT BEATRICE DEN HOUTING CURÓS	1984 IMATGES / PAPER / FOTOGRAFIA	<b>317.027.345</b>	
RETRAT D'UNA CUINERA ANNA TALLADA GINÉS DE CAN JANÉ	1986 IMATGES / PAPER / FOTOGRAFIA	<b>317.027.408</b>	
RETRAT D'UNA DONA ANDREA PINILLOS MARTÍNEZ	1960 IMATGES / PAPER / FOTOGRAFIA	<b>317.027.377</b>	
RETRAT D'UNA DONA ANGELINA CARDONA REIXACH AL DAVANT D'UN COTXE SEAT 600	1965 IMATGES / PAPER / FOTOGRAFIA	<b>317.027.056</b>	
RETRAT D'UNA DONA ANNA MARIA GIMENO SULÉ DE CA LA PALANCA	1979 IMATGES / PAPER / FOTOGRAFIA	<b>317.028.084</b>	
RETRAT D'UNA DONA ANNA MARIA PIBERNAT FERRER DE CAN PIBERNAT	1995 IMATGES / PAPER / FOTOGRAFIA	<b>317.027.202</b>	
RETRAT D'UNA DONA ANTONIA BALTRONS ARBÓ DE CAN JOAN MANCO	1958 IMATGES / PAPER / FOTOGRAFIA	<b>317.026.291</b>	
RETRAT D'UNA DONA AUREA GRAU SEBASTIÀ DE CAN POTAGROSA	1968 IMATGES / PAPER / FOTOGRAFIA	<b>317.026.316</b>	



**FONS** PERSONALS

699 DIVERSOS

028 JOSEP VALLS I ROCA (A) BAMBI

**SS** 699.028.5000

5000 IMATGES / / /

**CONTINGUT**

**ANYS / TIPOL. DOCUM.**

**ST**

**FOTO**

RETRAT D'UNA DONA

1987

**317.027.087**

CARME PALAU ALBERTI

IMATGES / PAPER /  
FOTOGRAFIA



RETRAT D'UNA DONA

1977

**317.028.187**

CARMEN CALAVIA LÓPEZ, 22 ANYS DE MESTRE A  
LLORET

IMATGES / PAPER /  
FOTOGRAFIA



RETRAT D'UNA DONA

1945

**317.027.057**

CRISTINA ANDREU ESGLEAS

IMATGES / PAPER /  
FOTOGRAFIA



RETRAT D'UNA DONA

1925

**317.027.047**

CRISTINA BERTÍS MAGÍ DE CAN BERTÍS

IMATGES / PAPER /  
FOTOGRAFIA

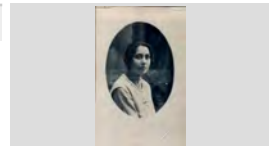

RETRAT D'UNA DONA

1929

**317.026.229**

CRISTINA MARLÉS CASALÍ

IMATGES / PAPER /  
FOTOGRAFIA

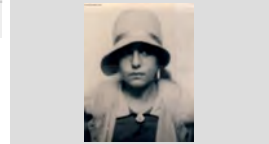

RETRAT D'UNA DONA

1950

**317.027.230**

CRISTINA VELASCO MUGARZA DE CAL PEÓ

IMATGES / PAPER /  
FOTOGRAFIA

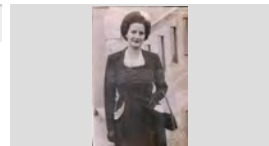

RETRAT D'UNA DONA

1998

**317.027.253**

DOLORS BOADAS NUALART DE CAN TITS

IMATGES / PAPER /  
FOTOGRAFIA



RETRAT D'UNA DONA

1987

**317.026.148**

DOLORS BOIX FERRER DE CAN JURIOLA

IMATGES / PAPER /  
FOTOGRAFIA

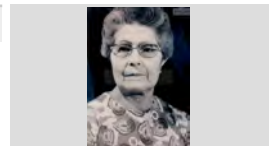

RETRAT D'UNA DONA

1915

**317.027.020**

DOLORS COLL COLL

IMATGES / PAPER /  
FOTOGRAFIA

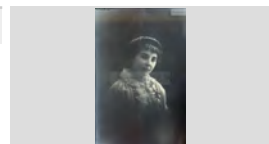

**FONS** PERSONALS

699 DIVERSOS

028 JOSEP VALLS I ROCA (A) BAMBI

**SS** 699.028.5000

5000 IMATGES / / /

**CONTINGUT****ANYS / TIPOL. DOCUM.****ST****FOTO**

RETRAT D'UNA DONA

1952

**317.027.240**

DOLORS MATEO HERNANDO DE CAN MOSCA

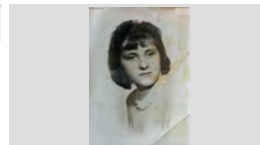
IMATGES / PAPER /  
FOTOGRAFIA

RETRAT D'UNA DONA

1990

**317.026.303**

ELVIRA LLIRINÓS ARTAU DE CAN MILOCA

IMATGES / PAPER /  
FOTOGRAFIA

RETRAT D'UNA DONA

1960

**317.027.300**

ELVIRA PLANIOL AUSTRICH DE CALS BESONS

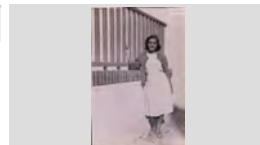
IMATGES / PAPER /  
FOTOGRAFIA

RETRAT D'UNA DONA

1930

**317.026.371**

EMILIA SERRA MASÓ

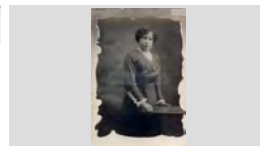
IMATGES / PAPER /  
FOTOGRAFIA

RETRAT D'UNA DONA

1993

**317.027.243**

EVA LLORCA CIURANA DE CAN PEPE VALENCIÀ

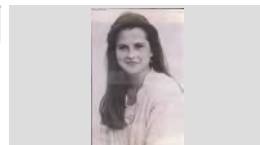
IMATGES / PAPER /  
FOTOGRAFIA

RETRAT D'UNA DONA

1993

**317.027.277**

GEMMA GRAU SOLSONA DE CAN GRAU

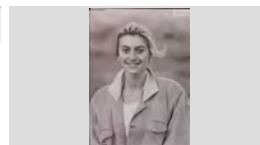
IMATGES / PAPER /  
FOTOGRAFIA

RETRAT D'UNA DONA

1966

**317.026.203**

ISABEL SANJUAN HERNÁNDEZ, LA ISA

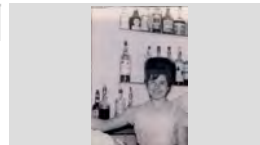
IMATGES / PAPER /  
FOTOGRAFIA

RETRAT D'UNA DONA

1985 ca

**317.026.230**

JOAQUIMA VILA ILLAS DE CAN LLEVA

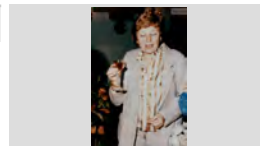
IMATGES / PAPER /  
FOTOGRAFIA

RETRAT D'UNA DONA

1922

**317.028.004**

LEOCADIA SALICRÚ RODÉS

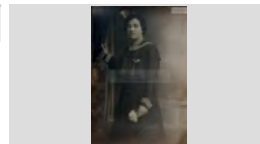
IMATGES / PAPER /  
FOTOGRAFIA

**FONS** PERSONALS

699 DIVERSOS

028 JOSEP VALLS I ROCA (A) BAMBI

**SS** 699.028.5000

5000 IMATGES / / /

**CONTINGUT****ANYS / TIPOL. DOCUM.****ST****FOTO**

RETRAT D'UNA DONA

1995

**317.027.367**

LIDIA MAURA PIBERNAT DE CAN MAURA

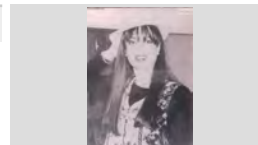
IMATGES / PAPER /  
FOTOGRAFIA

RETRAT D'UNA DONA

1992

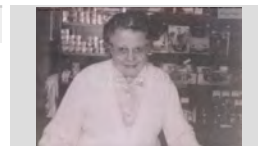
**317.028.015**MARGARITA MONTERO FULLÁ, DARRERE DEL  
MOSTRADOR D'UNA BOTIGAIMATGES / PAPER /  
FOTOGRAFIA

RETRAT D'UNA DONA

1958

**317.028.096**MARIA DOLORS FÁBREGAS BOADA DE CAN CARBÓ  
A LA PLATJA A DALT D'UNA BARCAIMATGES / PAPER /  
FOTOGRAFIA

RETRAT D'UNA DONA

1994

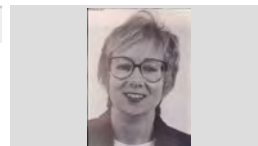
**317.027.204**MARIA DOLORS FONTSERE SIDERA, JUTJESA DE  
PAU DE LLORETIMATGES / PAPER /  
FOTOGRAFIA

RETRAT D'UNA DONA

1989

**317.027.320**

MARIA ROSA ROMANÍ DRAPER

IMATGES / PAPER /  
FOTOGRAFIA

RETRAT D'UNA DONA

1991

**317.028.022**

MARIONA ORPI RUSCALLEDA

IMATGES / PAPER /  
FOTOGRAFIA

RETRAT D'UNA DONA

1950

**317.026.044**

MATILDE MAGÍ " L'NYERRA "

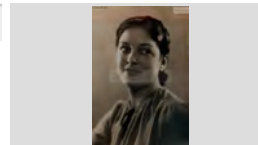
IMATGES / PAPER /  
FOTOGRAFIA

Retrat d'una dona

1950

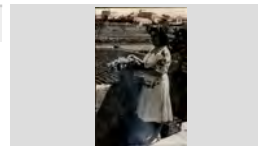
**317.025.370**Mercé Bosch Parés de Can Madeu Bosch, al fons es pot  
distingui l' Hospital Vell i Can GallissáIMATGES / PAPER /  
FOTOGRAFIA

RETRAT D'UNA DONA

1935

**317.027.389**

MERCE VALLS COMAS

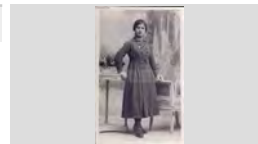
IMATGES / PAPER /  
FOTOGRAFIA

## FONS PERSONALS

699 DIVERSOS

028 JOSEP VALLS I ROCA (A) BAMBI

SS 699.028.5000

5000 IMATGES / / /

### CONTINGUT

ANYS / TIPOL. DOCUM.

ST

FOTO

RETRAT D'UNA DONA

1978

317.028.164

PEPITA MATEU ESTUDIS DE CAN PERE NUNCI

IMATGES / PAPER /  
FOTOGRAFIA

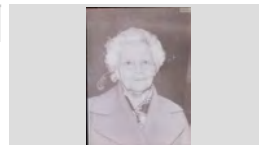

RETRAT D'UNA DONA

1947

317.027.215

PEPITA PUIGVERT SALICRÚ DE CAN SOCAS

IMATGES / PAPER /  
FOTOGRAFIA



RETRAT D'UNA DONA

1947

317.027.268

PEPITA PUIGVERT SALICRÚ DE CAN SOCAS

IMATGES / PAPER /  
FOTOGRAFIA

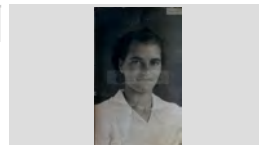

RETRAT D'UNA DONA

1944

317.027.109

PILAR RAFART PUIG DE CAN RAFART

IMATGES / PAPER /  
FOTOGRAFIA

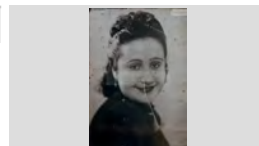

RETRAT D'UNA DONA

1993

317.027.107

PILAR RAFART PUIG DE CAN RAFART

IMATGES / PAPER /  
FOTOGRAFIA

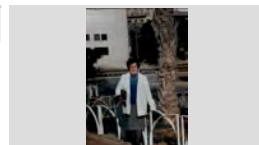

RETRAT D'UNA DONA

1917

317.026.253

ROSA DOMÉNECH DE CAL CAP BLANC

IMATGES / PAPER /  
FOTOGRAFIA

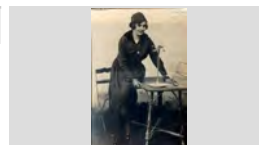

RETRAT D'UNA DONA

1905

317.026.298

ROSA FERRAN JACAS

IMATGES / PAPER /  
FOTOGRAFIA



RETRAT D'UNA DONA

1965

317.026.120

ROSER VILA LLIBRE DE CA LA CINTETA

IMATGES / PAPER /  
FOTOGRAFIA



RETRAT D'UNA DONA

1922

317.027.352

ROSITA SALA VINDUAL DE CAN MOSCA

IMATGES / PAPER /  
FOTOGRAFIA

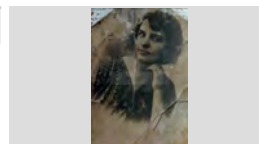

**FONS** PERSONALS

699 DIVERSOS

028 JOSEP VALLS I ROCA (A) BAMBI

**SS** 699.028.5000

5000 IMATGES / / /

**CONTINGUT**

**ANYS / TIPOL. DOCUM.**

**ST**

**FOTO**

RETRAT D'UNA DONA

1925

**317.028.073**

ROSITA SALA VINDUAL DE CAN MOSCA

IMATGES / PAPER /  
FOTOGRAFIA

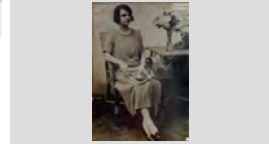

RETRAT D'UNA DONA

1965

**317.026.357**

SOFIA RUSCALLEDA BATLLE DE CAL DRAGÓ

IMATGES / PAPER /  
FOTOGRAFIA



RETRAT D'UNA DONA

1994

**317.028.026**

TERESA VILADRICH TORREDEFLOT A LA PORTA DE  
LA ERMITA DE SANTA CRISTINA

IMATGES / PAPER /  
FOTOGRAFIA



RETRAT D'UNA DONA

1956

**317.026.119**

TRINI SURÍS MASGRAU

IMATGES / PAPER /  
FOTOGRAFIA



Retrat d'una dona

1960

**317.019.253**

Candelària Montfuleda Pujol de Can Julio Sereno

IMATGES / PAPER /  
FOTOGRAFIA



RETRAT D'UNA DONA A LA PORTA DE LA ESGLÉSIA

1962

**317.026.123**

AGUSTINA FRANCO LASIERRA, LA AGUSTINA

IMATGES / PAPER /  
FOTOGRAFIA

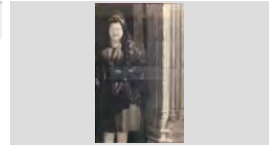

Retrat d'una dona amb coloms.

1975

**317.021. 157**

Pepita Coll Pal de Can Gené

IMATGES / PAPER /  
FOTOGRAFIA



RETRAT D'UNA DONA AMB UN NADÓ

1953 CA

**317.026.323**

ANTONIA BALTRONS ARBÓ AMB LA LLUÏSA  
LLIRINÓS ARBÓ EN BRAÇOS

IMATGES / PAPER /  
FOTOGRAFIA

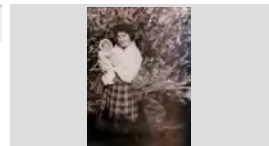

RETRAT D'UNA DONA AMB UN PASTÍS

1975



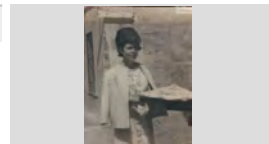

**317.027.336**

MARIA DOLORS RIBERA LÓPEZ "LA POLLERIA"

IMATGES / PAPER /  
FOTOGRAFIA

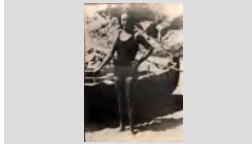
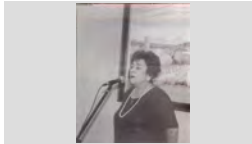

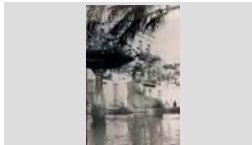
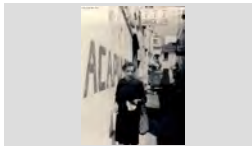
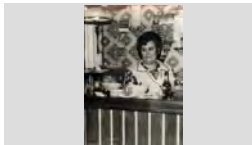
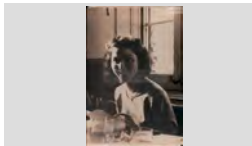
<b>FONS</b>	PERSONALS
699	DIVERSOS
028	JOSEP VALLS I ROCA (A) BAMBI <span style="float: right;">SS 699.028.5000</span>
5000	IMATGES / / /

CONTINGUT	ANYS / TIPOL. DOCUM.	ST	FOTO
RETRAT D'UNA DONA AMB VESTUARY DE BANY AL COSTAT D'UNA BARCA MARIA MORE BASSART DE CAN MORE	1940 IMATGES / PAPER / FOTOGRAFIA	<b>317.026.020</b>	
RETRAT D'UNA DONA CANTANT PILAR FONT GRAUPERA	1998 IMATGES / PAPER / FOTOGRAFIA	<b>317.027.249</b>	
RETRAT D'UNA DONA DAVANT EL XIRINGUITO RECÓ DE LLEVANT A LAPLATJA DE SANTA PEPITA FIGUILLEM BASSAS	1936 IMATGES / PAPER / FOTOGRAFIA	<b>317.026.161</b>	
RETRAT D'UNA DONA EN EL SORTIDOR DEL PASSEIG CRISTINA MARLÉS CASALÍ DE CAN MARLÉS	1933 IMATGES / PAPER / FOTOGRAFIA	<b>317.026.314</b>	
RETRAT D'UNA DONA EN UN CARRER PEPETA PEIX MONTAÑA AL COSTAT DEL SNAK BAR 777, AL FONTS LA FURGONETA I BOTIGA DE CAN	1965 IMATGES / PAPER / FOTOGRAFIA	<b>317.026.191</b>	
Retrat d'una dona en un taulell d'un bar. Lola Austrich Fornés	1968 IMATGES / PAPER / FOTOGRAFIA	<b>317.021. 181</b>	
RETRAT D'UNA DONA ENTAULADA GOLRIA CLUA ALDRICH DE CAN CLUA	1955 IMATGES / PAPER / FOTOGRAFIA	<b>317.027.136</b>	
RETRAT D'UNA DONA I DOS NENS D'ESQUERRA A DRETA: JOAQUINA VILA ILLAS, LA QUIMETA PENTINADORA, MIQUEL RIBAS CARBÓ I	1962 IMATGES / PAPER / FOTOGRAFIA	<b>317.026.040</b>	
Retrat d'una dona i dos nens Maria Sala Prats, German Cartés Sala i Salvador Bonet Giralt	1949 IMATGES / PAPER / FOTOGRAFIA	<b>317.025.158</b>	

**FONS PERSONALS**

699 DIVERSOS

028 JOSEP VALLS I ROCA (A) BAMBI

SS 699.028.5000

5000 IMATGES / / /

**CONTINGUT****ANYS / TIPOL. DOCUM.****ST****FOTO**

Retrat d'una dona i dues nenes

1972 ca

317.025.032

D'esquerra a dreta: Maria Antonia Andreu Aguade, Maria Antonia Batllé Andreu i Anna Robert Ribot

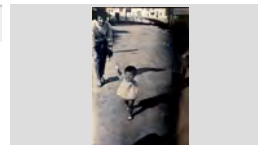
IMATGES / PAPER /  
FOTOGRAFIA

Retrat d'una dona i dues nenes petites.

1957

317.025.157

D'esquerra a dreta: Maria Carme Schilling Fontrodona de Can Schilling, Enriqueta Codina Mas de Cal Eiren i a la

IMATGES / PAPER /  
FOTOGRAFIA

Retrat d'una dona i els seus fills.

1925

317.021. 164

D'esquerra a dreta: Esteve Munt Llirinós, Maria Munt Llirinós, Maria Llirinós Gispert i Maria Valiellas.

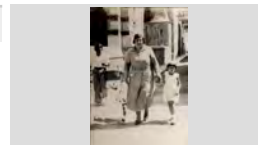
IMATGES / PAPER /  
FOTOGRAFIARETRAT D'UNA DONA I LA NETA A LA PORTA DE LA  
ESGLÉSIA

1971

317.026.075

D'ESQUERRA A DRETA: JUANITA GALLART RIERA I  
DOLORS PLANET CODINA DE CAL ULL DE BOUIMATGES / PAPER /  
FOTOGRAFIA

Retrat d'una dona i tres infants.

1965

317.019.033

Drets obre un dels bancs del Passeig Verdaguer l' Àngel  
Amaya Quinto (al darrere) i l' Andreu Amaya Quinto ambIMATGES / PAPER /  
FOTOGRAFIA

RETRAT D'UNA DONA I UN NADÓ

1995

317.026.231

PILAR ARRIBAS RODRIGUEZ I EL SEU NET  
FRANCESC ONSÉS SOLERIMATGES / PAPER /  
FOTOGRAFIA

Retrat d'una dona i un nadó.

1952

317.020.283

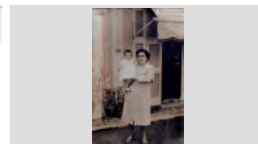
Maria Rosa Valls Carreras en braços de la Pilar Servià  
Mauri de Can GardelaIMATGES / PAPER /  
FOTOGRAFIA

Retrat d'una dona i un nadó.

1952

317.025.229

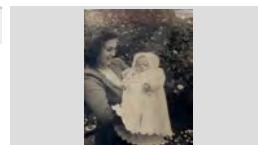
Nuria Casasayas Guitart amb la Maria Angels  
Casasayas Guitart de Cal Tieso en braçosIMATGES / PAPER /  
FOTOGRAFIA

RETRAT D'UNA DONA I UN NEN

1989

317.028.048

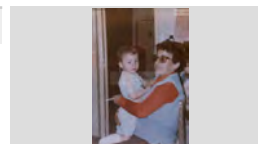
BARTOMEU CARBONELL RUSCALLEDA DE CAL  
DRAGÓ I MARIA ROSA JOALS DE CA LA PATALETEIMATGES / PAPER /  
FOTOGRAFIA

**FONS PERSONALS**

699 DIVERSOS

028 JOSEP VALLS I ROCA (A) BAMBI

**SS** 699.028.5000

5000 IMATGES / / /

**CONTINGUT****ANYS / TIPOL. DOCUM.****ST****FOTO**

RETRAT D'UNA DONA I UN NEN

1963

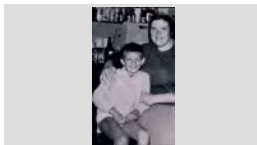
**317.027.165**JAUME RUSCALLEDA AUSTRICH "EN JIMMY'S" I  
ROSA AUSTRICH FARNÉS DE CAL GORGE BLANCHIMATGES / PAPER /  
FOTOGRAFIA

Retrat d'una dona i un nen

1950

**317.022.381**Maria Pardinás Gruart i Joan Font Coll (dona i fill d'en  
Joan Font Coll, en Joan petit )IMATGES / PAPER /  
FOTOGRAFIA

Retrat d'una dona i un nen en un pati.

1959

**317.022.019**Miquel Dillonder i Maria Rosa Hugas Jané amb un  
gosset en un pati.IMATGES / PAPER /  
FOTOGRAFIA

Retrat d'una dona i un nen.

1957

**317.021. 187**Paquita Pujós Araujo de Ca l' Araujo i en Siscu Marcos  
AraujoIMATGES / PAPER /  
FOTOGRAFIA

Retrat d'una dona i un nen.

1939

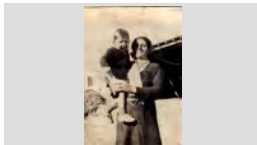
**317.021.359**Pepeta Vilà Illas amb en Darwin Ribas Vila en braços de  
Can Garet.IMATGES / PAPER /  
FOTOGRAFIA

Retrat d'una dona i un noi.

1952

**317.021. 130**

Rosa Ros Llopart i en Josep Rafart Llopart

IMATGES / PAPER /  
FOTOGRAFIA

Retrat d'una dona i una nena

1942

**317.019.265**Dolors Montfuleda Vindual i Dolors Pujol Morell, de Cal  
Granot.IMATGES / PAPER /  
FOTOGRAFIA

RETRAT D'UNA DONA I UNA NENA

1985

**317.028.070**MATILDE CAMPS BRUGUÉ AMB LA MARINA GARCÍA  
CARBONELL DE CAN BANA EN BRAÇOS AL PATI DEIMATGES / PAPER /  
FOTOGRAFIA

Retrat d'una dona i una nena

1957

**317.025.181**D'esquerra a dreta: Asunció Llirinós Arbó de Ca la Paua i  
Antonia Baltrons Arbó de Can Joan MancoIMATGES / PAPER /  
FOTOGRAFIA



**FONS PERSONALS**

699 DIVERSOS

028 JOSEP VALLS I ROCA (A) BAMBI

**SS** 699.028.5000

5000 IMATGES / / /

**CONTINGUT**

**ANYS / TIPOL. DOCUM.**

**ST**

**FOTO**

Retrat d'una dona i una nena a sobre d'una roca.

1925

**317.025.150**

D'esquerra a dreta: Pepita Sala Vindual de Cal Pinturet i Cristina Vindual Vidal de Cal Artau

IMATGES / PAPER /  
FOTOGRAFIA



Retrat d'una dona i una nena.

1930

**317.020.353**

D'esquerra a dreta: Joana Giralt Martí de Can Pulgarin i Rosario Soler Blay de Cal Niu.

IMATGES / PAPER /  
FOTOGRAFIA

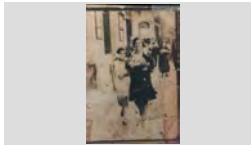

Retrat d'una dona i uns nens jugant.

1974

**317.021.069**

D'esquerra a dreta: Miquel Soler Arribas, Josep Tulsà Soteras, Roser Baltrons Enric, Montserrat Baltrons Enric

IMATGES / PAPER /  
FOTOGRAFIA



Retrat d'una dona.

1943

**317.020.193**

Paquita Llinàs Puig de Can Pansa

IMATGES / PAPER /  
FOTOGRAFIA

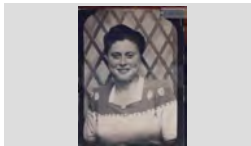

Retrat d'una dona.

1944

**317.019.274**

Rosalia Vindual Vidal de Cal Granot.

IMATGES / PAPER /  
FOTOGRAFIA

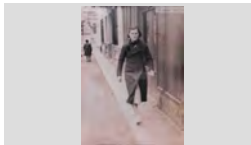

Retrat d'una família.

1980

**317.025.214**

Primera fila: Maria Antonia Martínez i Arcadi Rocas Plá " El Cayo "; Segona fila: Joan Rocas Martínez, Pili Rocas

IMATGES / PAPER /  
FOTOGRAFIA



Retrat d'una família

1955

**317.025.313**

Carlos Ruscalleda Bancells, Pepita Bancells Durán, Ciset Ruscalleda Batlle i Maria Teresa Ruscalleda Bancells de

IMATGES / PAPER /  
FOTOGRAFIA



Retrat d'una família a la sortida de l'església.

1962

**317.025.384**

Pepito Creixell March, Maria Sala Costa i el seu fill Josep Creixell Sala

IMATGES / PAPER /  
FOTOGRAFIA

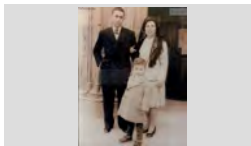

Retrat d'una família davant l'Ajuntament.

1942

**317.019.036**

D'esquerra a dreta: Dolors Roca Gironés i la Joaquina Roca Gironés, davant seu els nens Rosa Valls Roca,

IMATGES / PAPER /  
FOTOGRAFIA



**FONS PERSONALS**

699 DIVERSOS

028 JOSEP VALLS I ROCA (A) BAMBI

SS 699.028.5000

5000 IMATGES / / /

**CONTINGUT****ANYS / TIPOL. DOCUM.****ST****FOTO**

Retrat d'una família en un àpat.

1969

317.025.226

Carme Grimal Torrent, Marta Poch Grimal i Julio Poch  
Oliva de Can PochIMATGES / PAPER /  
FOTOGRAFIA

Retrat d'una família en un àpat.

1965

317.019.266

D'esquerra a dreta: Miquel Llinás Baltrons, Joana Parés  
Gispert, Ester Fumanal Castro, Ester Alsina fumanalIMATGES / PAPER /  
FOTOGRAFIA

Retrat d'una família en un àpat.

1970

317.019.175

Família aplegada en una taula en motiu d'un àpat. Hi ha  
en Pepet Mariano, Mercè Fidela, en Fidel, la dona i laIMATGES / PAPER /  
FOTOGRAFIA

Retrat d'una família en un pati exterior.

1959

317.025.348

Primera fila, d'esquerra a dreta: Maria Guitart Vila, Esteve  
Casasayas Sureda el Tiesso i Nuri Casasayas Vila;IMATGES / PAPER /  
FOTOGRAFIA

Retrat d'una família.

1963

317.020.097

D'esquerra a dreta : Dolors Austrich Farnes, Jaume  
Ruscalleda Farnes, Bertomeu Ruscalleda Batlle, RosaIMATGES / PAPER /  
FOTOGRAFIA

Retrat d'una família.

1914

317.025.082

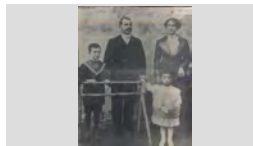
D'esquerra a dreta: Doménech Moner Bassart, Joan  
Moner Juanals, Joaquina Bassart Gispert i la filla CristinaIMATGES / PAPER /  
FOTOGRAFIA

Retrat d'una família.

1982

317.022.113

D'esquerra a dreta: Josep Carbó Palauelmas de Can  
Xardó, Montserrat Cascolla i la nena Montserrat CarbóIMATGES / PAPER /  
FOTOGRAFIA

Retrat d'una família.

1948 ca

317.025.210

Dolors Torrent Planas i Pere Grimal Xandrich amb els  
seus fills Maria Grimal Torrent, Jaume Grimal Torrent iIMATGES / PAPER /  
FOTOGRAFIA

Retrat d'una família.







1905

317.019.393

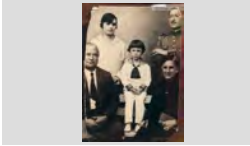
Dret: En Narcís Lloveras Telarroja ; Assegudes: La  
Narcisa Telarroja Riera i la Carme Poch Vila i els fillsIMATGES / PAPER /  
FOTOGRAFIA

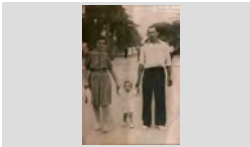
## FONS PERSONALS

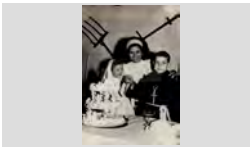
699	DIVERSOS		
028	JOSEP VALLS I ROCA (A) BAMBI	SS	699.028.5000
5000	IMATGES / / /		

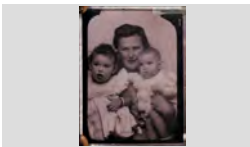
CONTINGUT	ANYS / TIPOL. DOCUM.	ST	FOTO
Retrat d'una família. Drets : Pepita Arpí Mas i en Francisco Rodríguez. Asseguts: En Pau Arpí Clausell, en Manel Rodríguez	1929 IMATGES / PAPER / FOTOGRAFIA	317.019.185	
Retrat d'una família. Drets, d'esquerra a dreta: Maria Turbany, Jaume Pujós Ferrer, Narcís Pujós Ferrer i Maria Pujós Ferrer;	1945 IMATGES / PAPER / FOTOGRAFIA	317.020.310	
Retrat d'una família. En Salvador Viñals Taberner de Can Girona amb la seva dona i el seu nadó	1945 IMATGES / PAPER / FOTOGRAFIA	317.025.375	
Retrat d'una família. Filomena Armengol Ribera i l' Enric Viader amb el seu fill Enric Viader Armengol al Passeig Jacint Verdaguer.	1946 IMATGES / PAPER / FOTOGRAFIA	317.019.105	
Retrat d'una família. Xavier Puigvert Mir, Maria Àngels Puigvert Mir i Eugènia Mir Pla de Can Soques.	1986 IMATGES / PAPER / FOTOGRAFIA	317.021. 179	
RETRAT D'UNA FESTA DE COMUNIÓ AGATHA ALIER GÓMEZ, GEMMA ALIER GÓMEZ I FRANCESC ALIER GÓMEZ DE CAN CEXT	1964 IMATGES / PAPER / FOTOGRAFIA	317.026.099	
Retrat d'una mare amb una nena. Dolors Coll Coll i Carmen Pi Coll .	1920 IMATGES / PAPER / FOTOGRAFIA	317.019.189	
Retrat d'una mare i dos fills. D'esquerra a dreta: Josep Maria Franch Carcereny, Joan Franch Carcereny i Mireia Carcereny Beltrán	1979 IMATGES / PAPER / FOTOGRAFIA	317.020.163	
Retrat d'una mare i dues filles. Rosalia Vindual Vidal i les filles Cristina Montfuleda Vindual ( a l'esquerra) i Roser Montfuleda Vindual (a la	1947 IMATGES / PAPER / FOTOGRAFIA	317.020.007	

## FONS PERSONALS

699 DIVERSOS

028 JOSEP VALLS I ROCA (A) BAMBI

SS 699.028.5000

5000 IMATGES / / /

### CONTINGUT

ANYS / TIPOL. DOCUM.

ST

FOTO

Retrat d'una mare i els seus fills.

1964

317.019.038

Francisca Quinto Ferrer amb els seus fills Andres Amaya Quinto ( en braços ) i l' Angel Amaya Quinto.

IMATGES / PAPER /  
FOTOGRAFIA



Retrat d'una mare i una filla.

1914

317.019.191

Dolores Martí Barri (mare d'en Tisso) i la seva mare Carmen Barri Boadas (avia d'en Tisso).

IMATGES / PAPER /  
FOTOGRAFIA

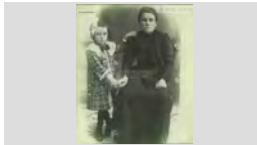

Retrat d'una mare i una filla.

1950 ca

317.019.378

Gracieta Montero Vert i la Roseta Vert Villarrodonga (asseguda) de Can Montero.

IMATGES / PAPER /  
FOTOGRAFIA

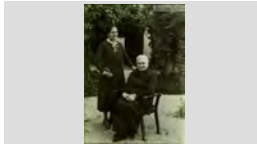

RETRAT D'UNA NENA

1922

317.027.026

CARME PÍ COLL

IMATGES / PAPER /  
FOTOGRAFIA

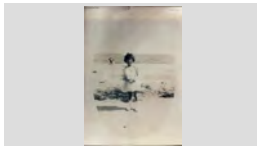

RETRAT D'UNA NENA

1975

317.027.021

CRISTINA HAESS BOADA DE CAN PEPET DELA ANECS VESTIDA DE BALLADORA DE FLAMENC

IMATGES / PAPER /  
FOTOGRAFIA

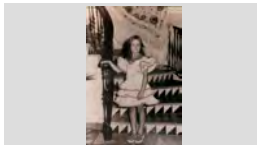

RETRAT D'UNA NENA

1957

317.027.239

CRISTINA MARTÍNEZ VELASCO DE CAL PEÓ

IMATGES / PAPER /  
FOTOGRAFIA



RETRAT D'UNA NENA

1910

317.027.130

CRISTINA MORÉ BASSART DE CAN MORÉ

IMATGES / PAPER /  
FOTOGRAFIA

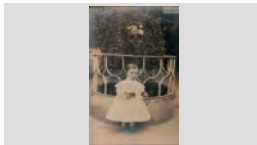

RETRAT D'UNA NENA

1930

317.027.042

EMILIA MAGÍ NUALART ASSEGUDA EN UN TERRAT

IMATGES / PAPER /  
FOTOGRAFIA



RETRAT D'UNA NENA

1924

317.027.061

EMILIA MAGÍ NUALART DE CAN SENCÍO

IMATGES / PAPER /  
FOTOGRAFIA

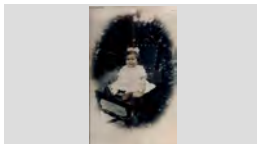

FONS	PERSONALS
699	DIVERSOS
028	JOSEP VALLS I ROCA (A) BAMBI <span style="float: right;">SS 699.028.5000</span>
5000	IMATGES / / /

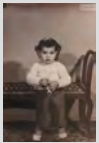
CONTINGUT	ANYS / TIPOL. DOCUM.	ST	FOTO
RETRAT D'UNA NENA JOANA BALTRONS BERTÍS DE CAN BERTÍS	1931 IMATGES / PAPER / FOTOGRAFIA	317.027.048	
RETRAT D'UNA NENA LIDIA BALTRONS ARBÓ DE CAN JOAN MANCO	1948 IMATGES / PAPER / FOTOGRAFIA	317.027.278	
RETRAT D'UNA NENA LOLA COLL FAURIA	1921 IMATGES / PAPER / FOTOGRAFIA	317.026.376	
RETRAT D'UNA NENA MARIA ANGELS VALLS EXPOSITO DE CAL CANARI	1952 IMATGES / PAPER / FOTOGRAFIA	317.026.377	
RETRAT D'UNA NENA MARIA CRISTINA PANÉ PLANET	1952 IMATGES / PAPER / FOTOGRAFIA	317.027.097	
RETRAT D'UNA NENA MARIA MORÉ BASSART DE CAN MORÉ AMB UN VESTIT DE BALLARINA	1928 IMATGES / PAPER / FOTOGRAFIA	317.027.098	
RETRAT D'UNA NENA MERCE FAURIA RIBAS AMB UN LLIBRE SOTA EL BRAÇ	1953 IMATGES / PAPER / FOTOGRAFIA	317.026.385	
RETRAT D'UNA NENA MERCE FAURIA RIBAS AMB UNA NINA EN BRAÇOS	1952 IMATGES / PAPER / FOTOGRAFIA	317.026.372	
RETRAT D'UNA NENA MIMI RUSCALLEDA TRESSERRAS DE CAL DRAGÓ	1969 IMATGES / PAPER / FOTOGRAFIA	317.027.376	

## FONS PERSONALS

699 DIVERSOS

028 JOSEP VALLS I ROCA (A) BAMBI

SS 699.028.5000

5000 IMATGES / / /

## CONTINGUT

ANYS / TIPOL. DOCUM.

ST

FOTO

RETRAT D'UNA NENA

1970

317.027.341

MIMI RUSCALLEDA TRESSERRAS DE CAL DRAGÓ

IMATGES / PAPER /  
FOTOGRAFIA

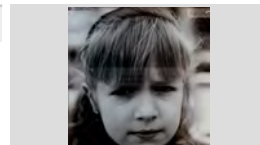

RETRAT D'UNA NENA

1934

317.026.200

MONTserrat GALLART SAIS "MONTserrat TRONS"

IMATGES / PAPER /  
FOTOGRAFIA

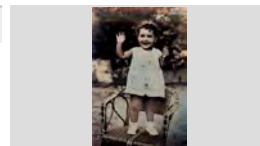

RETRAT D'UNA NENA

1997

317.026.172

NATALIA FLORES NOVA

IMATGES / PAPER /  
FOTOGRAFIA

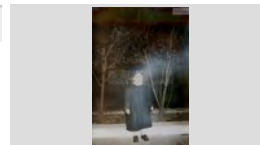

RETRAT D'UNA NENA

1948

317.026.124

PAQUITA FRANCO MORELL DE CA LA MORELL

IMATGES / PAPER /  
FOTOGRAFIA



RETRAT D'UNA NENA

1923

317.027.113

PEPITA PUIGVERT SALICRÚ DE CAN SOCAS

IMATGES / PAPER /  
FOTOGRAFIA

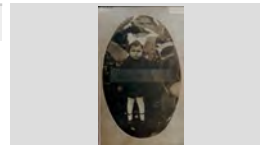

Retrat d'una nena

1948

317.025.097

Conxita Portés Camps de Can Simeón

IMATGES / PAPER /  
FOTOGRAFIA

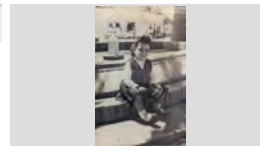

Retrat d'una nena

1958

317.025.381

Dolors Creus Bosch de Can Creus

IMATGES / PAPER /  
FOTOGRAFIA

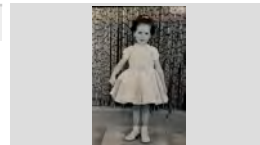

Retrat d'una nena

1910

317.025.293

Lola Morell Duran de Ca la Morell

IMATGES / PAPER /  
FOTOGRAFIA

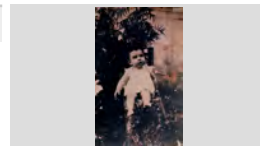

Retrat d'una nena

1958

317.025.115

Maria Carme Schilling Fontrodona de Can Schilling

IMATGES / PAPER /  
FOTOGRAFIA

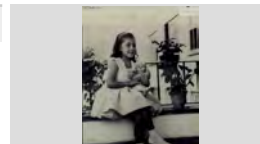

## FONS PERSONALS

699 DIVERSOS

028 JOSEP VALLS I ROCA (A) BAMBI

SS 699.028.5000

5000 IMATGES / / /

### CONTINGUT

### ANYS / TIPOL. DOCUM.

### ST

### FOTO

Retrat d'una nena

1926

317.022.374

Maria Fontrodona Xifró de Can Mosca

IMATGES / PAPER /  
FOTOGRAFIA

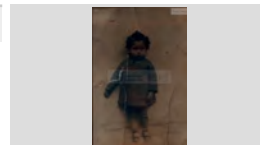

RETRAT D'UNA NENA A LA PLATJA

1927

317.026.388

LOLA FAURIA COLL

IMATGES / PAPER /  
FOTOGRAFIA

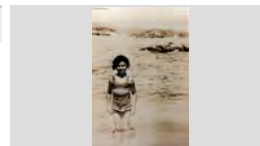

RETRAT D'UNA NENA A LA PLATJA

1968

317.027.293

MIMI RUSCALLEDA TRESSERRAS DE CAL DRAGÓ

IMATGES / PAPER /  
FOTOGRAFIA



RETRAT D'UNA NENA AMB BICICLETA

1949

317.026.398

CRISTINA PASTOR JORDÀ

IMATGES / PAPER /  
FOTOGRAFIA



RETRAT D'UNA NENA AMB UN PASTÍS

1965 CA

317.027.312

ISABEL SOLER ARRIBAS DE CAN PEIXAIA

IMATGES / PAPER /  
FOTOGRAFIA

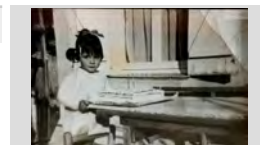

RETRAT D'UNA NENA AMB UN XIMPANCÉ

1979

317.026.365

GEMMA BLASCO IBAÑEZ

IMATGES / PAPER /  
FOTOGRAFIA



Retrat d'una nena ballarina.

1974

317.025.242

Marta Poch Grimal de Can Poch

IMATGES / PAPER /  
FOTOGRAFIA

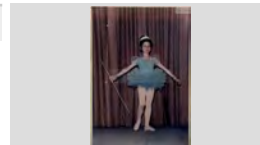

Retrat d'una nena disfressada.

1945

317.022.380

Pepita Araujo Cardona

IMATGES / PAPER /  
FOTOGRAFIA

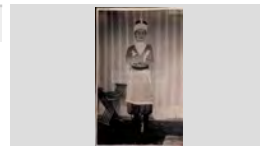

Retrat d'una nena en bicicleta.

1928

317.022.354

Carme Bancells Congs de Cala Congs

IMATGES / PAPER /  
FOTOGRAFIA

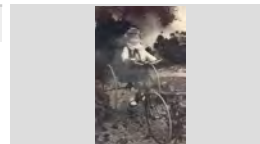

**FONS** PERSONALS

699 DIVERSOS

028 JOSEP VALLS I ROCA (A) BAMBI

**SS** 699.028.5000

5000 IMATGES / / /

**CONTINGUT****ANYS / TIPOL. DOCUM.****ST****FOTO**

Retrat d'una nena en el "sortidor".

1946

**317.025.282**

Maria Riera Bonavía de Can Pere Gavax

IMATGES / PAPER /  
FOTOGRAFIA

RETRAT D'UNA NENA I UN GOS

1999

**317.026.110**LAIA GILIBETS PASTOR DE CAN PASTOR I LA  
GOSSA "LA CUQUI"IMATGES / PAPER /  
FOTOGRAFIARETRAT D'UNA NENA I UNA DONA EN UN  
CAVALLET

1946

**317.026.269**ANNA ROSA FÁBREGAS REBOLLO I LA SEVA MARE  
CARME REBOLLO TIBAUIMATGES / PAPER /  
FOTOGRAFIA

Retrat d'una nena.

1984

**317.022.018**

Cristina Roig i Blanch, de Ca l'Evaristo.

IMATGES / PAPER /  
FOTOGRAFIA

Retrat d'una nena.

1925

**317.019.173**

Dolors Pi

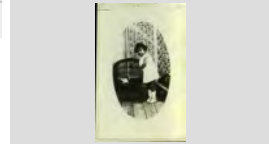
IMATGES / PAPER /  
FOTOGRAFIA

Retrat d'una nena.

1932

**317.019.258**

Gracieta Roig Fontrodona, en una foto estudi.

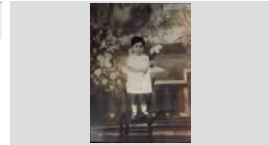
IMATGES / PAPER /  
FOTOGRAFIA

Retrat d'una nena.

1979

**317.020.192**

Núria Draper i Costa.

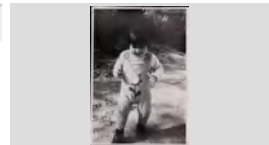
IMATGES / PAPER /  
FOTOGRAFIA

Retrat d'una nena.

1926

**317.020.285**

Paquita Llinàs Puig de Can Pansa.

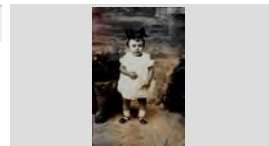
IMATGES / PAPER /  
FOTOGRAFIA



RETRAT D'UNA NOIA

1955

**317.028.077**ANITA BOADA OLIVERAS DE CAN PEPET DELS  
ANECSIMATGES / PAPER /  
FOTOGRAFIA

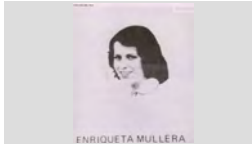
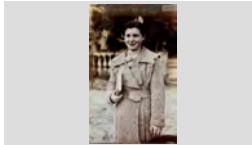
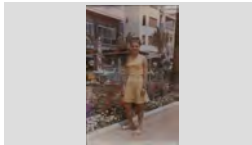
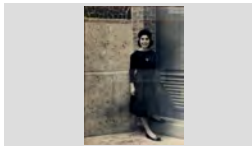
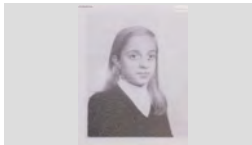
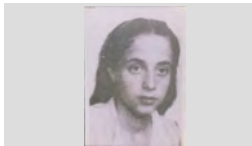
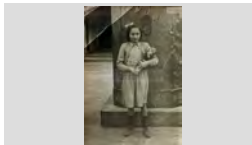

<b>FONS</b>	PERSONALS
699	DIVERSOS
028	JOSEP VALLS I ROCA (A) BAMBI <span style="float: right;">SS 699.028.5000</span>
5000	IMATGES / / /

CONTINGUT	ANYS / TIPOL. DOCUM.	ST	FOTO
RETRAT D'UNA NOIA BEATRIZ DEN HOUTING CURÓS AMB UNA SAMARRETA DEL BAR MAR Y TU	1975 ca IMATGES / PAPER / FOTOGRAFIA	317.028.009	
RETRAT D'UNA NOIA ENRIQUETA MULLERA QUINTANA	1978 IMATGES / PAPER / FOTOGRAFIA	317.028.122	
RETRAT D'UNA NOIA LOLA FAURIA COLL	1935 IMATGES / PAPER / FOTOGRAFIA	317.026.391	
Retrat d'una noia Maria Concepció Fusellas Adroher de Can Barrinas	1965 IMATGES / PAPER / FOTOGRAFIA	317.022.367	
Retrat d'una noia Maria Riera Bonavía de Can Pere Gabach	1960 IMATGES / PAPER / FOTOGRAFIA	317.025.310	
RETRAT D'UNA NOIA MIRIAM PUJOL FÁBREGAS DE CAN FÁBREGAS	1978 IMATGES / PAPER / FOTOGRAFIA	317.028.172	
RETRAT D'UNA NOIA MIRIAM PUJOL FÁBREGAS DE CAN FÁBREGAS	1979 IMATGES / PAPER / FOTOGRAFIA	317.028.168	
RETRAT D'UNA NOIA PILAR ARRIBAS RODRÍGUEZ	1941 IMATGES / PAPER / FOTOGRAFIA	317.027.231	
RETRAT D'UNA NOIA PILAR AUSTRICH LLIRINÓS DE CAN XICU RAMS JUGADORA DE BASQUET	1977 IMATGES / PAPER / FOTOGRAFIA	317.028.020	

## FONS PERSONALS

699 DIVERSOS

028 JOSEP VALLS I ROCA (A) BAMBI

SS 699.028.5000

5000 IMATGES / / /

## CONTINGUT

ANYS / TIPOL. DOCUM.

ST

FOTO

Retrat d'una noia

1966

317.020.387

Aurea Grau Sebastià de Can Potagrossa

IMATGES / PAPER /  
FOTOGRAFIA



Retrat d'una noia al costat d'un cotxe.

1958

317.025.280

Maria Rosa Galí Tibau de Can Galí

IMATGES / PAPER /  
FOTOGRAFIA



Retrat d'una noia amb una disfressa.

1920

317.022.309

Conchita Font, dona del Sr. Saragossa

IMATGES / PAPER /  
FOTOGRAFIA



Retrat d'una noia e

1964

317.022.145

Lluïsa Carbonell Roca

IMATGES / PAPER /  
FOTOGRAFIA

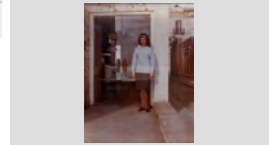

Retrat d'una noia en bicicleta.

1935

317.025.188

Carmeta Sais Vidal "del Chorro"

IMATGES / PAPER /  
FOTOGRAFIA



Retrat d'una noia i dues nenes.

1948

317.020.028

D'esquerra a dreta: Cristina Montfuleda Vindual, Carme Augué Vergés i Roser Montfuleda Vindual.

IMATGES / PAPER /  
FOTOGRAFIA

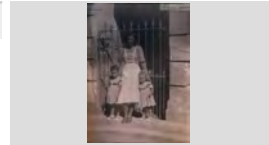

Retrat d'una noia i un gos.

1985

317.020.292

Iolanda Tello Tuset i un pastor alemany.

IMATGES / PAPER /  
FOTOGRAFIA



Retrat d'una noia.

1965

317.021. 161

Lluïsa Carbonell Roca

IMATGES / PAPER /  
FOTOGRAFIA

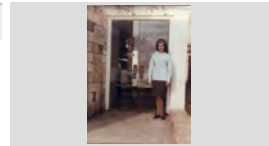

RETRAT D'UNA NUVIA I UN CUINER

1955

317.027.105

N.C. I FRANCESC CLUA MARSOL

IMATGES / PAPER /  
FOTOGRAFIA

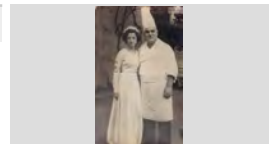

## FONS PERSONALS

699 DIVERSOS

028 JOSEP VALLS I ROCA (A) BAMBI

SS 699.028.5000

5000 IMATGES / / /

### CONTINGUT

ANYS / TIPOL. DOCUM.

ST

FOTO

RETRAT D'UNA PARELLA

1950

317.027.110

ADOLFO PLANET ROSELL DE CAN DOLFO I MARIA  
SALVATELLA ANDREU

IMATGES / PAPER /  
FOTOGRAFIA

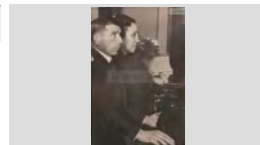

Retrat d'una parella

1966

317.025.003

Andreu Cardona Gruart , l' Andreuet i Catalina Esqueu  
Viadé, la Katerina Pelaburros

IMATGES / PAPER /  
FOTOGRAFIA

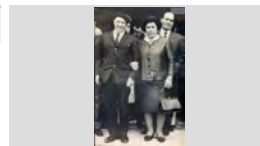

RETRAT D'UNA PARELLA

1974

317.026.080

ANGELINA PARÉS MONT I JOAN RIBOT PORTÉS DE  
CAN RIBOT

IMATGES / PAPER /  
FOTOGRAFIA

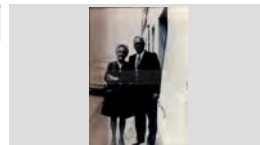

Retrat d'una parella

1957

317.020.220

Anita Jordi Llorens de Can Deri i en Leopoldo Rafart  
Llopart

IMATGES / PAPER /  
FOTOGRAFIA

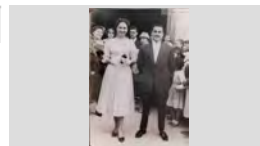

RETRAT D'UNA PARELLA

1970

317.027.086

ANTONIA CERVELLÓ PALLARÉS I JOSEP REGUANT  
ALSINA

IMATGES / PAPER /  
FOTOGRAFIA



Retrat d'una parella

1970

317.019.261

Arseni Frigola Ripoll i la Cristina Bosch Utset de Ca l'  
Arseni.

IMATGES / PAPER /  
FOTOGRAFIA



RETRAT D'UNA PARELLA

1970

317.027.194

AURORA BABIO VILA DE CAN NAPIS I JOSEP VILA  
DE CAL VICHAC

IMATGES / PAPER /  
FOTOGRAFIA



RETRAT D'UNA PARELLA

1970

317.027.121

CARLES BALTRONS AUSTRICH DE CA LA PEPA  
RAMS I PAQUITA GIL BURGADA DE CAN PACO GIL

IMATGES / PAPER /  
FOTOGRAFIA



RETRAT D'UNA PARELLA

1956

317.026.272

CISETA FARNÉS LLOBERAS I JOAN AUSTRICH DE  
CAL GORGE BLANC

IMATGES / PAPER /  
FOTOGRAFIA



**FONS** PERSONALS

699 DIVERSOS

028 JOSEP VALLS I ROCA (A) BAMBI

**SS** 699.028.5000

5000 IMATGES / / /

**CONTINGUT****ANYS / TIPOL. DOCUM.****ST****FOTO**

RETRAT D'UNA PARELLA

1945

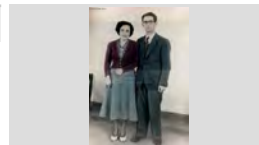
**317.026.311**CRISTINA MARLÉS CASALÍ I ALBERT BATLLE  
NICOLAUIMATGES / PAPER /  
FOTOGRAFIA

Retrat d'una parella

1965

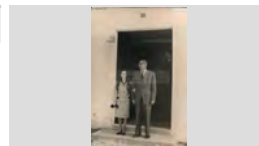
**317.025.230**Cristina Moré Bassart de Can Moré i Rodolfo Planet de  
Can RodolfoIMATGES / PAPER /  
FOTOGRAFIA

RETRAT D'UNA PARELLA

1965

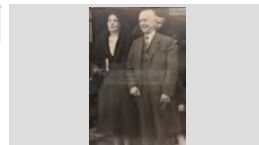
**317.027.146**CRISTINA PLANET ROSELL DE CAN PLANET I JOSEP  
MORÉ CROSAS DE CAN MORÉIMATGES / PAPER /  
FOTOGRAFIA

RETRAT D'UNA PARELLA

1957

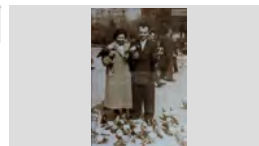
**317.027.349**DOLORS TAULÉ ARTAU I JOAN TRIADO ROQUET DE  
CAN TRIADO DONANT DE MENJAR ALS COLOMSIMATGES / PAPER /  
FOTOGRAFIA

RETRAT D'UNA PARELLA

1969

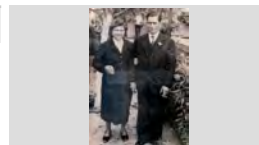
**317.026.054**DOLORS TORRENT PLANAS I PERE GRIMAL  
XANDRICH DE L'ANGELIMATGES / PAPER /  
FOTOGRAFIA

Retrat d'una parella

1992

**317.022.087**

Domingo Margalef Borrull i Maria Cinta Abas Nogues.

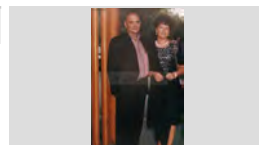
IMATGES / PAPER /  
FOTOGRAFIA

RETRAT D'UNA PARELLA

1988

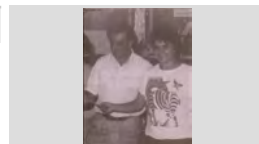
**317.027.342**EDUARD FARO ALUM "CAL ESPARDENYER" I  
CORONA MONTJÉ POLIMATGES / PAPER /  
FOTOGRAFIA

RETRAT D'UNA PARELLA

1992

**317.026.308**ELENONORE VOLP VOGEL I GONZALO MARGELÍ  
GELMÁ DE CAN MARGELÍIMATGES / PAPER /  
FOTOGRAFIA

Retrat d'una parella

1975

**317.022.154**

Elvira Mateo Sala i Lluís Tallada Bernat de Cal Teixidó

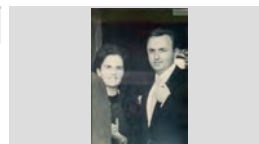
IMATGES / PAPER /  
FOTOGRAFIA

<b>FONS</b>	PERSONALS
699	DIVERSOS
028	JOSEP VALLS I ROCA (A) BAMBI <span style="float: right;">SS 699.028.5000</span>
5000	IMATGES / / /

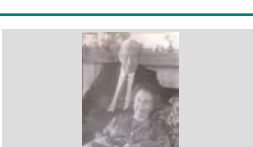
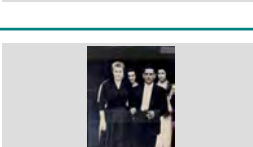
CONTINGUT	ANYS / TIPOL. DOCUM.	ST	FOTO
Retrat d'una parella Emilia Sala Soler i Pepito Alba Martí de Cal Alba	1994 IMATGES / PAPER / FOTOGRAFIA	317.025.002	
Retrat d'una parella Eugenio Marquès Ruscalleda i Enriqueta Tibau Robira de Can Genio	1960 IMATGES / PAPER / FOTOGRAFIA	317.022.115	
Retrat d'una parella Francesc Benito Inaraja i la Florita Bilbao Gómez.	1965 IMATGES / PAPER / FOTOGRAFIA	317.020.043	
RETRAT D'UNA PARELLA FRANCESC MARQUÉS CARBÓ DE CAN MARQUÉS I ROSA JORDÀ AGUSTÍ DE CAN VITLLOC	1993 IMATGES / PAPER / FOTOGRAFIA	317.027.232	
RETRAT D'UNA PARELLA FRANCESC MAS RUHÍ I CONCHITA LLIBRE SANDEZ	1997 IMATGES / PAPER / FOTOGRAFIA	317.027.211	
RETRAT D'UNA PARELLA FRANCESCA ARTAU PLÁ "LA MANELETE" I LLUÍS CLOTA MAS DE CAN CLOTA	1981 IMATGES / PAPER / FOTOGRAFIA	317.027.199	
RETRAT D'UNA PARELLA GRACIA SOLER PONT I SALVADOR RIBERA SALA; DARRERE SEU LA CARMEN GAITÁN GIL I LA PEPITA	1963 IMATGES / PAPER / FOTOGRAFIA	317.026.017	
RETRAT D'UNA PARELLA HIGINI RIBAS SASTRE I TERESITA MORELL CUBIAS "LA FURRELETTE"	1955 IMATGES / PAPER / FOTOGRAFIA	317.027.355	
RETRAT D'UNA PARELLA JAUME PLANIOL COSTA DE CALS BESONS I ELVIRA AUSTRICH LLIRINÓS	1935 IMATGES / PAPER / FOTOGRAFIA	317.027.410	

## FONS PERSONALS

699 DIVERSOS

028 JOSEP VALLS I ROCA (A) BAMBI

SS 699.028.5000

5000 IMATGES / / /

### CONTINGUT

### ANYS / TIPOL. DOCUM.

### ST

### FOTO

RETRAT D'UNA PARELLA

1995

317.028.173

JAUME RUSCALLEDA AUSTRICH DE CAL DRAGÓ I  
SILVIA BRIONES

IMATGES / PAPER /  
FOTOGRAFIA



RETRAT D'UNA PARELLA

1905

317.026.305

JAUME SAIS ARMENGOL I GERTRUDIS PEIX  
MONTAÑA

IMATGES / PAPER /  
FOTOGRAFIA



RETRAT D'UNA PARELLA

1969

317.027.306

JOAN CARBONELL AYMERICH I ANA LORENTE  
MUÑOZ, AL DARRERE L' ANTONIO HERNÁNDEZ

IMATGES / PAPER /  
FOTOGRAFIA

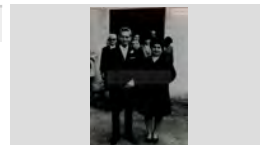

RETRAT D'UNA PARELLA

1993

317.026.292

JOAN MARQUEZ VENTURA I GENOVEVA PUBILL  
COT

IMATGES / PAPER /  
FOTOGRAFIA

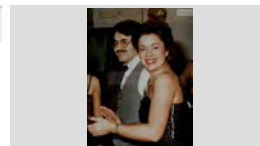

Retrat d'una parella

1993

317.019.073

Joan Poch Puig de Can Poch i la Teresita Oliva Turró.

IMATGES / PAPER /  
FOTOGRAFIA



RETRAT D'UNA PARELLA

1960

317.027.140

JOAN PUIGVERT SALICRÚ I PILAR RAFART PUIG DE  
CAL BURRIQUEÑO

IMATGES / PAPER /  
FOTOGRAFIA

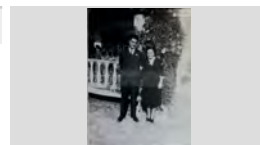

Retrat d'una parella

1970

317.025.204

Joan Ribera Aymerich i Encarnación López Pérez "  
L'polleria "

IMATGES / PAPER /  
FOTOGRAFIA

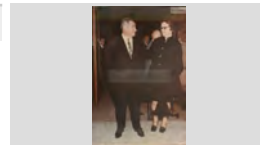

Retrat d'una parella

1962

317.025.111

Joan Ros Sala i Pilar Garcés Belio

IMATGES / PAPER /  
FOTOGRAFIA



Retrat d'una parella

1960

317.021.277

Joan Valls Ferrer de Can Pepet Mariano i Mercè Esqueu  
Austrich, la Mercè Fidela.

IMATGES / PAPER /  
FOTOGRAFIA



## FONS PERSONALS

699 DIVERSOS

028 JOSEP VALLS I ROCA (A) BAMBI

SS 699.028.5000

5000 IMATGES / / /

### CONTINGUT

### ANYS / TIPOL. DOCUM.

### ST

### FOTO

RETRAT D'UNA PARELLA

1953

317.027.227

JOAQUIM BARNÉS RAMÓN DE CAN TUT I PILAR  
MACIÀ TIBAU DE CAN MAROL AMB UNES

IMATGES / PAPER /  
FOTOGRAFIA



RETRAT D'UNA PARELLA

1949

317.027.122

JORDI BONET PUJOL DE CAN BONET I PILAR  
RAFART PUIG DE CAN RAFART

IMATGES / PAPER /  
FOTOGRAFIA

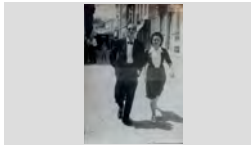

RETRAT D'UNA PARELLA

1960

317.026.019

JOSEP AGUSTÍ ANJOAIS I MARIA MAS SALA DE CAL  
BARRAQUER

IMATGES / PAPER /  
FOTOGRAFIA

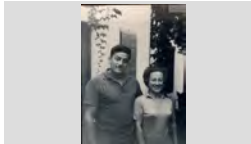

RETRAT D'UNA PARELLA

1965

317.027.182

JOSEP BORRELL BADIA DE CAN BORRELL I ANNA  
MARIA BARNÉS ARTUS DE MAS VILÀ

IMATGES / PAPER /  
FOTOGRAFIA

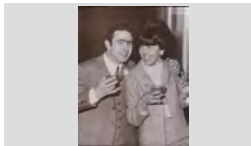

RETRAT D'UNA PARELLA

1945

317.026.153

JOSEP MARIA DOMÉNECH RODÉS I FLORA  
RABASSA SOLIGUER DE CAL TERO

IMATGES / PAPER /  
FOTOGRAFIA

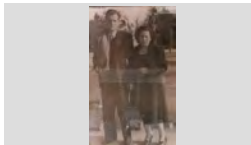

RETRAT D'UNA PARELLA

1970

317.027.125

JOSEP PUIGVERT RAFART I PEPITA PUIGVERT  
SALICRÚ DE CAL BURRIQUEÑO

IMATGES / PAPER /  
FOTOGRAFIA

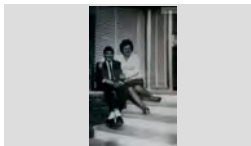

Retrat d'una parella

1966

317.021. 085

Layeta Marqués Mont i Francesc Marqués Mont de Cal  
Arturo cadiré

IMATGES / PAPER /  
FOTOGRAFIA

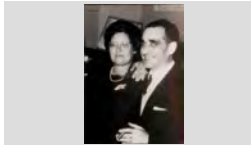

RETRAT D'UNA PARELLA

1989

317.028.068

LIBERTO TOMÁS ROCA "L'ESCARAMUCH" I  
CRISTINA MARQUÉS ALSINA DE CAL GRANET

IMATGES / PAPER /  
FOTOGRAFIA

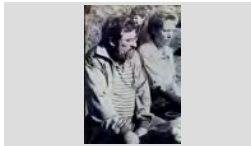

Retrat d'una parella

1996

317.021.244

Lluís Feixes i Carme Sánchez.

IMATGES / PAPER /  
FOTOGRAFIA

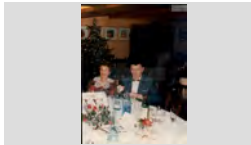

<b>FONS</b>	PERSONALS		
699	DIVERSOS		
028	JOSEP VALLS I ROCA (A) BAMBI	<b>SS</b>	699.028.5000
5000	IMATGES / / /		

CONTINGUT	ANYS / TIPOL. DOCUM.	ST	FOTO
Retrat d'una parella Lolita Enrich Camps i Santiago Riera de Can Gallisá	1963 IMATGES / PAPER / FOTOGRAFIA	<b>317.025.021</b>	
RETRAT D'UNA PARELLA LUCIA MUGARZA DE VELASCO I ANGEL VELASCO CASTELLANOS DE CAL PEÓ	1930 IMATGES / PAPER / FOTOGRAFIA	<b>317.027.295</b>	
Retrat d'una parella Magdalena Sedó Augué i Jaume Secall Masip de Can Secall	1995 IMATGES / PAPER / FOTOGRAFIA	<b>317.025.186</b>	
RETRAT D'UNA PARELLA MANEL SALA COLLS DE CAN XANCA I DOLORS BOADAS NUALART DE CAN TITS	1955 IMATGES / PAPER / FOTOGRAFIA	<b>317.027.119</b>	
Retrat d'una parella Maria Àngels Casassayas Guinart de Cal Tieso i Josep Maria Polo Pueyo, en Polo	1997 IMATGES / PAPER / FOTOGRAFIA	<b>317.022.271</b>	
Retrat d'una parella Maria Luisa Passapera Parés i en Romà Reyné Sureda en primer terme..	1965 IMATGES / PAPER / FOTOGRAFIA	<b>317.020.005</b>	
Retrat d'una parella Maria Oller Clapés i en Joan Burgada Roca de Can Cabanyes.	1965 IMATGES / PAPER / FOTOGRAFIA	<b>317.021. 071</b>	
Retrat d'una parella Maria Turbany i en Jaume Pujós .	1970 IMATGES / PAPER / FOTOGRAFIA	<b>317.019.139</b>	
Retrat d'una parella Matrimoni Fábregas Fues	1957 IMATGES / PAPER / FOTOGRAFIA	<b>317.020.224</b>	



**FONS** PERSONALS

699 DIVERSOS

028 JOSEP VALLS I ROCA (A) BAMBI

**SS** 699.028.5000

5000 IMATGES / / /

**CONTINGUT****ANYS / TIPOL. DOCUM.****ST****FOTO**

RETRAT D'UNA PARELLA

1971

**317.027.069**MONTSERRAT ARMENGOL RIBERA I FRANCESC  
RAFART LLOPARTIMATGES / PAPER /  
FOTOGRAFIA

RETRAT D'UNA PARELLA

1960

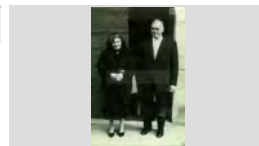
**317.026.121**NARCISA FARNÉS LLOBERAS I JOAN AUSTRICH  
BARNÉS EL GORGUE BLANCIMATGES / PAPER /  
FOTOGRAFIA

Retrat d'una parella

1975

**317.020.062**

Noia N.C. i en Francesc Llopart "Xico Raba".

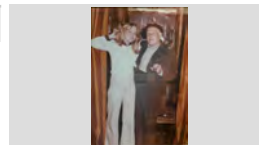
IMATGES / PAPER /  
FOTOGRAFIA

RETRAT D'UNA PARELLA

1970

**317.026.232**PAQUITA SAIS PEIX I PEPITO AGUSTÍ BAE LL, EN  
PITU JURIOLA; AL DARRERE A L'ESQUERRA ENIMATGES / PAPER /  
FOTOGRAFIA

RETRAT D'UNA PARELLA

1992

**317.028.016**

PEDRO MORÓN LÓPEZ I ROSA BANCELLS ALFARA

IMATGES / PAPER /  
FOTOGRAFIA

RETRAT D'UNA PARELLA

1942

**317.027.351**PEPITA PUIGVERT SALICRÚ DE CAN SOCAS I  
PEPITO LLINÁS SALA DE CAN PANSAIMATGES / PAPER /  
FOTOGRAFIA

RETRAT D'UNA PARELLA

1945

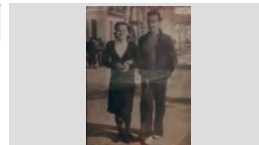
**317.027.403**PEPITA PUIGVERT SALICRÚ I PEPITO LLINÁS SALA  
DE CAN PANSAIMATGES / PAPER /  
FOTOGRAFIA

RETRAT D'UNA PARELLA

1972

**317.026.066**PEPITA SAURA ALÚM DE CAN PAU ALÚM I JOAN  
SALA MONTERO DE CAN CREUSIMATGES / PAPER /  
FOTOGRAFIA

Retrat d'una parella

1969

**317.025.314**Rafel Bellatriu Ribalta (en Rafel del San Remo) i  
Angelina García RamírezIMATGES / PAPER /  
FOTOGRAFIA

**FONS PERSONALS**

699 DIVERSOS

028 JOSEP VALLS I ROCA (A) BAMBI

**SS** 699.028.5000

5000 IMATGES / / /

**CONTINGUT**

**ANYS / TIPOL. DOCUM.**

**ST**

**FOTO**

Retrat d'una parella

1960

**317.025.235**

Rafel Ferro Gomís el noi Ferro i Carmen Subirats Sagrera

IMATGES / PAPER /  
FOTOGRAFIA



RETRAT D'UNA PARELLA

1977

**317.028.121**

RAMÓN LLOVERAS BARBOSA I MONTSERRAT XAPELLÍ AYMERICH DE CAN XAPELLÍ AMB UN

IMATGES / PAPER /  
FOTOGRAFIA



Retrat d'una parella

1958

**317.019.386**

Ramon Pi Duran i Rosa Llinós Noguera , darrere la Josefa Sala Lloveras.

IMATGES / PAPER /  
FOTOGRAFIA

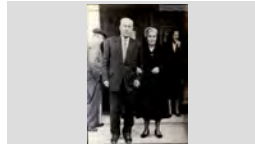

Retrat d'una parella

1979

**317.025.086**

Romá Comas Regi i Margarita Baltrons Arbó de Can Samalés

IMATGES / PAPER /  
FOTOGRAFIA



Retrat d'una parella

1989

**317.022.118**

Rosa Ribas Doménech i Joan Baltrons Colls de Ca la Luïsa espardenyera al port de la Bonaigua

IMATGES / PAPER /  
FOTOGRAFIA



Retrat d'una parella

1940

**317.019.397**

Rosalia Vindual Vidal i en Miquel Montfuleda Pujol de Ca l'Emilio.

IMATGES / PAPER /  
FOTOGRAFIA

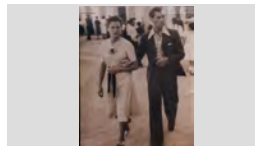

RETRAT D'UNA PARELLA

1973

**317.028.060**

ROSENDO ROIG I MONTSERRAT FÁBREGAS PLA "LA MONT DE CAN MASSANET"

IMATGES / PAPER /  
FOTOGRAFIA

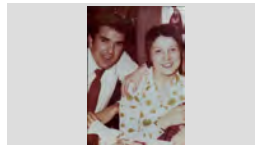

RETRAT D'UNA PARELLA

1925

**317.026.333**

SALVADOR MAGÍ ALIMANY "EN VADÓ DE LA NYERRA" I MARIA SALICRÚ RODÉS

IMATGES / PAPER /  
FOTOGRAFIA



Retrat d'una parella

1955

**317.020.032**

Salvador Soler i Maria Rosa Fàbregas Durall de Can Durall.

IMATGES / PAPER /  
FOTOGRAFIA

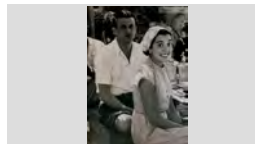

**FONS PERSONALS**

699 DIVERSOS

028 JOSEP VALLS I ROCA (A) BAMBI

**SS** 699.028.5000

5000 IMATGES / / /

**CONTINGUT****ANYS / TIPOL. DOCUM.****ST****FOTO**

Retrat d'una parella

1992

**317.021.168**

Teresa Iborra Pujol i en Jaume Gavaldà Colome

IMATGES / PAPER /  
FOTOGRAFIA

RETRAT D'UNA PARELLA

1985

**317.027.214**VICENS LLOVERAS ESQUEU I JOSEFA GUILLAMÓN  
PELLICER DE CAN GILIMATGES / PAPER /  
FOTOGRAFIA

Retrat d'una parella

1968

**317.022.138**Victòria Rodríguez González i Joaquim Vindual Vidal de  
Cal GranotIMATGES / PAPER /  
FOTOGRAFIA

Retrat d'una parella

1965

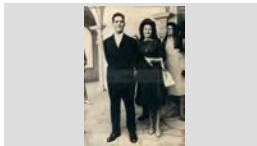
**317.022.129**Xicu Grabulosa Puigvert de Cal Omo i Antonia Cubero  
Sánchez;. Darrere la Cristina Palau AlbertíIMATGES / PAPER /  
FOTOGRAFIA

Retrat d'una parella

1979

**317.022.117**

Agustí Bardera i Pepita Sanders de Can Sanders

IMATGES / PAPER /  
FOTOGRAFIA

Retrat d'una parella

1990

**317.020.278**Alfons Botey Collgros i la Rosa Maria Tibau de Can  
Maura.IMATGES / PAPER /  
FOTOGRAFIA

Retrat d'una parella

1965

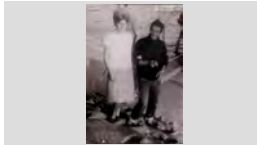
**317.020.379**Àngela Esqueu Valls de Can Pelaburros i en Salvador  
Agustí Baell de Can Vadó Juriola.IMATGES / PAPER /  
FOTOGRAFIA

Retrat d'una parella

2000

**317.025.252**

Anita Sulé Salart i Josep Gimeno Silvestre





IMATGES / PAPER /  
FOTOGRAFIA

Retrat d'una parella

1970

**317.022.285**Antoni Alcaraz Esqueu de Can Pelaburros i la Maria  
Àngels Casassayas guinart de Cal TiessoIMATGES / PAPER /  
FOTOGRAFIA

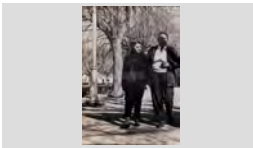
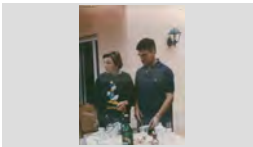
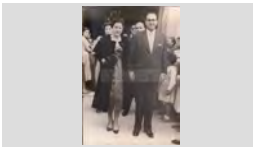
FONS		PERSONALS
699	DIVERSOS	
028	JOSEP VALLS I ROCA (A) BAMBI	SS 699.028.5000
5000	IMATGES / / /	

CONTINGUT	ANYS / TIPOL. DOCUM.	ST	FOTO
Retrat d'una parella Antoni Lamoglia Vives i la Rosa Puig Pellicer del Nueva Orleans . Del Nou Orleans	1971 IMATGES / PAPER / FOTOGRAFIA	317.019.058	
Retrat d'una parella Antònia Baltrons Arbó i Pere Vilà Rayo de Can Lleua	1958 IMATGES / PAPER / FOTOGRAFIA	317.021.395	
Retrat d'una parella Antonia Orench Sagrera de Can Rodón i Antonio Gironés Anguera	1965 IMATGES / PAPER / FOTOGRAFIA	317.025.265	
Retrat d'una parella Assumpció Llinós Arbó i Rafel Baltrons Arbó.	1968 IMATGES / PAPER / FOTOGRAFIA	317.021.217	
Retrat d'una parella Aurèlia Fusté De Tesso i Lluís Costa Gispert de Can Gardela.	1960 IMATGES / PAPER / FOTOGRAFIA	317.020.240	
Retrat d'una parella Aurora Surís Fanals i Antoni Martínez Planas de Can Martínez	1995 IMATGES / PAPER / FOTOGRAFIA	317.022.360	
Retrat d'una parella Carme Peix Bernatallada de Cal Peix i Joaquim Comas de Cala Matonera	1960 IMATGES / PAPER / FOTOGRAFIA	317.021.370	
Retrat d'una parella Carmen Castany i Pablo García Del Amo	1957 IMATGES / PAPER / FOTOGRAFIA	317.025.182	
Retrat d'una parella Conxita Tresserras Font i Pitu Ruscaleda Batlle de Cal Dragó	1973 IMATGES / PAPER / FOTOGRAFIA	317.022.372	

## FONS PERSONALS

699 DIVERSOS

028 JOSEP VALLS I ROCA (A) BAMBI

SS 699.028.5000

5000 IMATGES / / /

### CONTINGUT

ANYS / TIPOL. DOCUM.

ST

FOTO

Retrat d'una parella

1980

317.020.203

Cristina Austrich Barnés i Carles Cardona Tomás de Can Paquito Rams.

IMATGES / PAPER /  
FOTOGRAFIA



Retrat d'una parella

1971

317.021.293

Cristina Montfuleda Vindual i en Joan Tallada Martínez, de Can Tallada

IMATGES / PAPER /  
FOTOGRAFIA

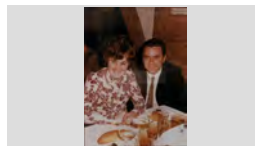

Retrat d'una parella

1960

317.022.052

Cristina Tomàs Maig Barnés i Joan Candela Aracil

IMATGES / PAPER /  
FOTOGRAFIA



Retrat d'una parella

1990

317.020.390

D'esquerra a dreta: Anita Hernández Valero i Rosendo Ribas Regi de Can Sargas

IMATGES / PAPER /  
FOTOGRAFIA



Retrat d'una parella

1957

317.022.217

D'esquerra a dreta: Carme Rusiñol Gunbau, Antoni Illa Bardera i Antoni Bausili Vergés de l' hotel Excelsior

IMATGES / PAPER /  
FOTOGRAFIA

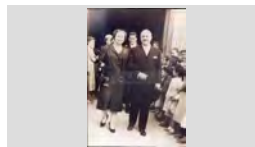

Retrat d'una parella

1972

317.025.395

Damià Creixell Barnés de Can Creixell i Angela Esqueu Valls de Can Pelaburros

IMATGES / PAPER /  
FOTOGRAFIA



Retrat d'una parella

1976

317.020.153

Divina Yubero Sidera i Josep Gil Doltra de Can Ginesta

IMATGES / PAPER /  
FOTOGRAFIA



Retrat d'una parella

1960

317.021.224

Dolors Llopart Relat i Bonaventura Rafart Planas, de Can Rafart.

IMATGES / PAPER /  
FOTOGRAFIA



Retrat d'una parella

1961

317.020.038

El matrimoni, Angeleta Curcoll Beya i Fèlix Torras Xarnach Can Torras.

IMATGES / PAPER /  
FOTOGRAFIA

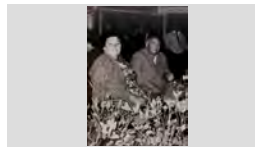

**FONS** PERSONALS

699 DIVERSOS

028 JOSEP VALLS I ROCA (A) BAMBI

**SS** 699.028.5000

5000 IMATGES / / /

**CONTINGUT****ANYS / TIPOL. DOCUM.****ST****FOTO**

Retrat d'una parella

1994

**317.022.312**

Emilia Magí Nualart i Pere Bagudanch Tort, en Pere de la Bodega

IMATGES / PAPER /  
FOTOGRAFIA

Retrat d'una parella

1955

**317.022.273**

Emilia Martínez Ayats i Miquel Colls Viader de Can Ginesta

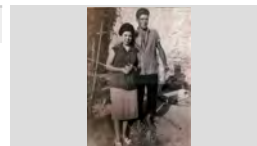
IMATGES / PAPER /  
FOTOGRAFIA

Retrat d'una parella

1950

**317.020.143**

Esteve Alsina Sala de Cal Cintet i la Maria Sala

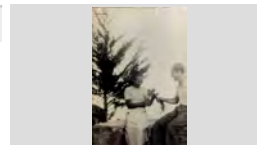
IMATGES / PAPER /  
FOTOGRAFIA

Retrat d'una parella

1965

**317.021.112**

Francesc Domènech Sagrera i Lola Font Graupera a la Plaça del Pilar, a Saragossa.

IMATGES / PAPER /  
FOTOGRAFIA

Retrat d'una parella

1971

**317.021.300**

Glòria Carles Vilà de Can Carles i Joan Castells Vilana

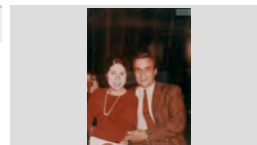
IMATGES / PAPER /  
FOTOGRAFIA

Retrat d'una parella

1955

**317.020.138**

Gràcia Soler Pons i Salvador Ribera Sala de Cal Ganso.

IMATGES / PAPER /  
FOTOGRAFIA

Retrat d'una parella

1952

**317.020.396**

Hortènsia Comas Sabadía i Pepet Colls Pla de Ca l'Ansiós.

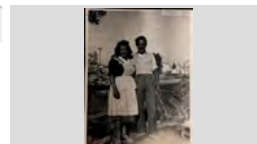
IMATGES / PAPER /  
FOTOGRAFIA

Retrat d'una parella

1955

**317.020.276**

Isidre Gich Pagés i Maria Pla Comas de Can Gich.

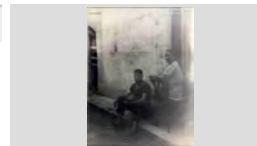
IMATGES / PAPER /  
FOTOGRAFIA

Retrat d'una parella

1956

**317.022.233**

Javier Carbonell de Can Daga i Pilar Macià Tibau de Can Marol

IMATGES / PAPER /  
FOTOGRAFIA

**FONS PERSONALS**

699 DIVERSOS

028 JOSEP VALLS I ROCA (A) BAMBI

SS 699.028.5000

5000 IMATGES / / /

**CONTINGUT****ANYS / TIPOL. DOCUM.****ST****FOTO**

Retrat d'una parella

1980

317.025.053

Jeroni Mercader Sala i Carme Merdader Sala de Can Mercader

IMATGES / PAPER /  
FOTOGRAFIA

Retrat d'una parella

1961

317.020.360

Joan Gallart Sais i Anita Torras Corcoll de Can Trons .

IMATGES / PAPER /  
FOTOGRAFIA

Retrat d'una parella

1960

317.025.267

Joan Valls Sala de Ca la Rosita Felip i Antonia Ribas Valls

IMATGES / PAPER /  
FOTOGRAFIA

Retrat d'una parella

1970

317.025.060

Jordi Pujol Bonet de Can Vadó Pastor i Conxita Utset Vila de Cal Sort

IMATGES / PAPER /  
FOTOGRAFIA

Retrat d'una parella

1974

317.022.060

Josep Esqueu Valls i Antònia Oliver Batlle de Can Pelaburros.

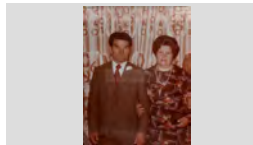
IMATGES / PAPER /  
FOTOGRAFIA

Retrat d'una parella

1985

317.020.271

Josep Maria Domènech Rodés i Flora Rabassa Soliguer, de Cal Tero.

IMATGES / PAPER /  
FOTOGRAFIA

Retrat d'una parella

1980

317.022.324

Josep Raurell Barnés i Cristina Valls Cornellá de Can Raurell

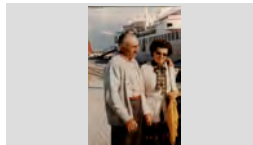
IMATGES / PAPER /  
FOTOGRAFIA

Retrat d'una parella

1980

317.022.220

Josep Sala Gascons i Remei Gascons Sureda, a la font de Canaletas.

IMATGES / PAPER /  
FOTOGRAFIA

Retrat d'una parella

1960

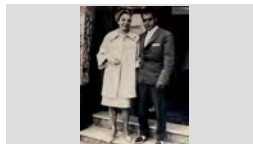

317.021.294

Josep Velis Sagrera i Montserrat Austrich Xarbau de Cal Rajoler.

IMATGES / PAPER /  
FOTOGRAFIA



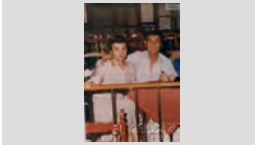
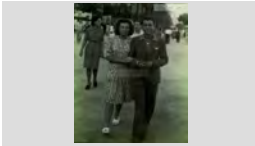

**FONS PERSONALS**

699	DIVERSOS		
028	JOSEP VALLS I ROCA (A) BAMBI	SS	699.028.5000
5000	IMATGES / / /		

CONTINGUT	ANYS / TIPOL. DOCUM.	ST	FOTO
Retrat d'una parella Juanita Faro Alúm de Ca l' espardenyera i en Francesc Fàbregas Pla asseguts a la sala de festes El Relicario.	1979 IMATGES / PAPER / FOTOGRAFIA	317.021.263	
Retrat d'una parella Juanita Felip Llauger i Esteve Pastor Balada. Al darrere : Eulàlia Marquès Mont i Francisco Termes Esgleas.	1946 IMATGES / PAPER / FOTOGRAFIA	317.020.291	
Retrat d'una parella Juanito Abuye Colom i Concepció Font Pujol de Can Conte	1970 IMATGES / PAPER / FOTOGRAFIA	317.022.389	
Retrat d'una parella Laura Sastre Berta i José Ribas Masjoan	1958 IMATGES / PAPER / FOTOGRAFIA	317.025.342	
Retrat d'una parella Leopoldo Rafart Llopart, en Poldo de Can Rafart i l' Anita Jordi Llorens	1984 IMATGES / PAPER / FOTOGRAFIA	317.022.121	
Retrat d'una parella Lluís Planellas Giralt de Can Gustu Ley i Lynn Oates.	1985 IMATGES / PAPER / FOTOGRAFIA	317.022.297	
Retrat d'una parella Lola Soler Coll i Josep Soler Coll de Can Rosaris	1960 IMATGES / PAPER / FOTOGRAFIA	317.025.308	
Retrat d'una parella Manel Rieradevall Gorch i Maria Antònia Casado Colomer	1970 IMATGES / PAPER / FOTOGRAFIA	317.021.357	
Retrat d'una parella Marcelina Casals Fauchs i Josep Palaudelmàs Giralt de Can Xardó	1947 IMATGES / PAPER / FOTOGRAFIA	317.022.260	

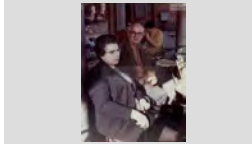
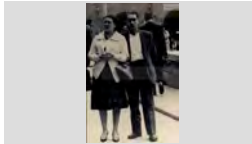

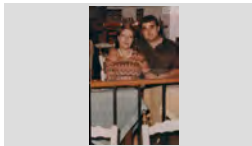
FONS	PERSONALS		
699	DIVERSOS		
028	JOSEP VALLS I ROCA (A) BAMBI	SS	699.028.5000
5000	IMATGES / / /		

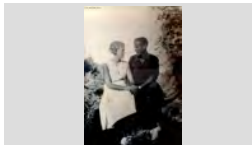
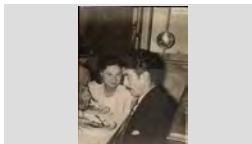
CONTINGUT	ANYS / TIPOL. DOCUM.	ST	FOTO
Retrat d'una parella Margarita Montero Fullá i en Carles Arpí Roca	1985 IMATGES / PAPER / FOTOGRAFIA	317.021. 103	
Retrat d'una parella Margarita Tort Vila i Ventura Recarte Yarza de Can Ventura	1960 IMATGES / PAPER / FOTOGRAFIA	317.025.311	
Retrat d'una parella Maria Antònia Leal Sayrol i en Pepito Moreno	1980 IMATGES / PAPER / FOTOGRAFIA	317.021. 149	
Retrat d'una parella Maria Cristina Arpí Montero i Gonzalo López Pérez	1985 IMATGES / PAPER / FOTOGRAFIA	317.021. 156	
Retrat d'una parella Maria Enrique i German Castillejos de Cal Enrique	1979 IMATGES / PAPER / FOTOGRAFIA	317.022.391	
Retrat d'una parella Maria Fontrodona Xifró i Salvador Schilling Caro a dalt d'una barca	1943 IMATGES / PAPER / FOTOGRAFIA	317.021. 155	
Retrat d'una parella Maria Pont Tibau i Fèlix Grabulosa Puigvert de Ca l'Omo	1950 IMATGES / PAPER / FOTOGRAFIA	317.022.139	
Retrat d'una parella Maria Reyné Parés i Agustí Cabañas Llobet de Can Cabañas	1932 IMATGES / PAPER / FOTOGRAFIA	317.022.219	
Retrat d'una parella Maria Rosa Garriga i Quimet Turbany Ribas	1955 IMATGES / PAPER / FOTOGRAFIA	317.021. 134	

**FONS PERSONALS**

699 DIVERSOS

028 JOSEP VALLS I ROCA (A) BAMBI

SS 699.028.5000

5000 IMATGES / / /

**CONTINGUT****ANYS / TIPOL. DOCUM.****ST****FOTO**

Retrat d'una parella

1979

317.025.255

Maria Rosa Vila Subirana i Josep Blanch Soler de Cal Evaristo

IMATGES / PAPER /  
FOTOGRAFIA

Retrat d'una parella

1961

317.025.106

Maria Vila Rayo, Jaume Cardona Austrich en "Rony", al fons Petra Carbonell Vila

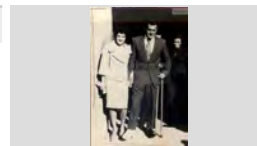
IMATGES / PAPER /  
FOTOGRAFIA

Retrat d'una parella

1988

317.021.334

Mariano Sanz Pereras i la Cristina Planellas Viñas de Can Mariano carter.

IMATGES / PAPER /  
FOTOGRAFIA

Retrat d'una parella

1985

317.022.313

Mariano Sanz Pereras, en Mariano carter i Cristina Planellas Viñas

IMATGES / PAPER /  
FOTOGRAFIA

Retrat d'una parella

1976

317.022.261

Marta Enrique i Germàn Castillejos

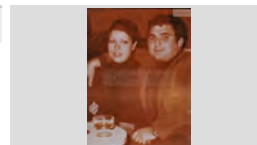
IMATGES / PAPER /  
FOTOGRAFIA

Retrat d'una parella

1957

317.025.078

Matrimoni Cantin Coll

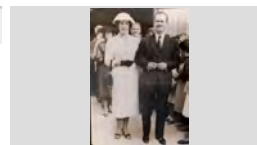
IMATGES / PAPER /  
FOTOGRAFIA

Retrat d'una parella

1962

317.025.129

Miquel Ferrer Martí i Jaume Pujol Soles de Can Pujol

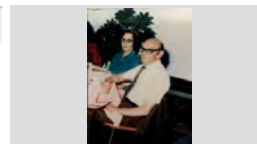
IMATGES / PAPER /  
FOTOGRAFIA

Retrat d'una parella

1951

317.021.098

Mònica Munt Llirinós de Can Munt i en Josep Vidal Planas

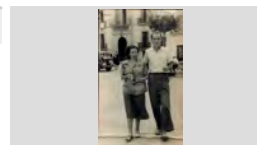
IMATGES / PAPER /  
FOTOGRAFIA

Retrat d'una parella

1986

317.022.106

Montse Tort Llorens i en Florentino González Hernández

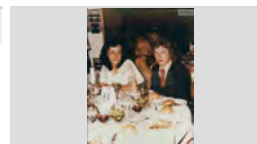
IMATGES / PAPER /  
FOTOGRAFIA

**FONS PERSONALS**

699 DIVERSOS

028 JOSEP VALLS I ROCA (A) BAMBI

**SS** 699.028.5000

5000 IMATGES / / /

**CONTINGUT****ANYS / TIPOL. DOCUM.****ST****FOTO**

Retrat d'una parella

1935

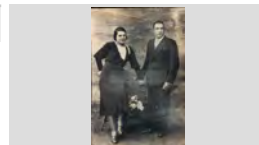
**317.022.392**Narcisa Cardona Gruart i Andreu Cardona Gruart l'  
AndreuetIMATGES / PAPER /  
FOTOGRAFIA

Retrat d'una parella

1968

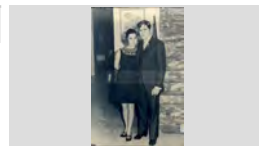
**317.025.277**Paquita Riera Bonavía, la Key i José Jiménez Moreno en  
LeteIMATGES / PAPER /  
FOTOGRAFIA

Retrat d'una parella

1985

**317.022.363**Pepe Baeza Urios i Carme Bancells Congs de Ca la  
CongsIMATGES / PAPER /  
FOTOGRAFIA

Retrat d'una parella

1970

**317.019.357**

Pepet Valls i Mercè Esqueu de Can Pepet Mariano

IMATGES / PAPER /  
FOTOGRAFIA

Retrat d'una parella

1961

**317.021. 183**

Pepita Araujo Cardona i Martí Gavarró Bonell

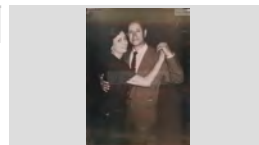
IMATGES / PAPER /  
FOTOGRAFIA

Retrat d'una parella

1960

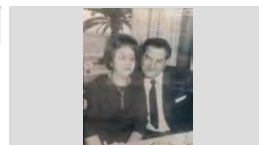
**317.021. 139**Pepita Giralt Giralt Agustí Bonet Prats de Can Vadó  
pastor.IMATGES / PAPER /  
FOTOGRAFIA

Retrat d'una parella

1955

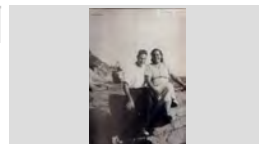
**317.020.380**Pepito Enrich Gispert i Montserrat Camps Mir de Can  
Gallissà.IMATGES / PAPER /  
FOTOGRAFIA

Retrat d'una parella

1971

**317.022.006**

Pepito Moreno i Antònia Leal Sayrol de Can Leal.

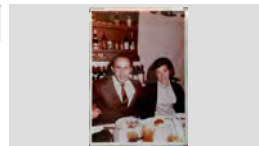
IMATGES / PAPER /  
FOTOGRAFIA



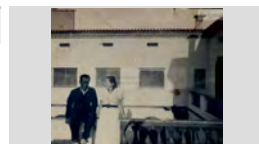

Retrat d'una parella

1950

**317.025.295**Pere Riera (Pere Gabach) i una dona N.C. de Can  
BugarolasIMATGES / PAPER /  
FOTOGRAFIA

## FONS PERSONALS

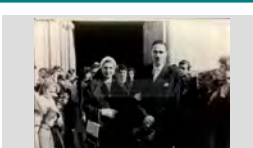
699	DIVERSOS		
028	JOSEP VALLS I ROCA (A) BAMBI	SS	699.028.5000
5000	IMATGES / / /		

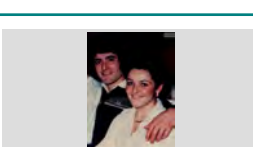
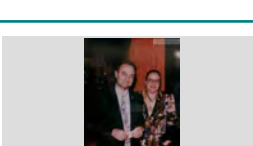
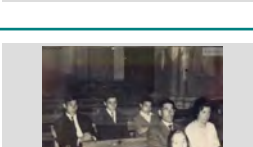
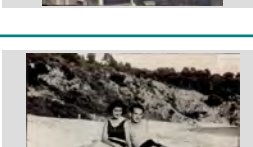
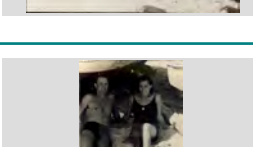
CONTINGUT	ANYS / TIPOL. DOCUM.	ST	FOTO
Retrat d'una parella Rossita Frigola Tarrés i en Josep Carbó Vila de Can Carbó	1960 IMATGES / PAPER / FOTOGRAFIA	317.021.265	
Retrat d'una parella Sebastià Orench Sagrera el noi Rodón i Pepita Soler Coll de Cal Rosaris	1970 IMATGES / PAPER / FOTOGRAFIA	317.025.247	
Retrat d'una parella Teresa Cucala i Antonio Fàbregas Fradera, L' Antonet	1959 IMATGES / PAPER / FOTOGRAFIA	317.025.144	
Retrat d'una parella Teresa Pons Baltrons i Evaristo Soler Soler de Ca l'Evaristo.	1955 IMATGES / PAPER / FOTOGRAFIA	317.021.025	
Retrat d'una parella Vicens Hernández en Valencià i Teresa Carbonell Camps de Can Bana	1980 IMATGES / PAPER / FOTOGRAFIA	317.025.266	
Retrat d'una parella . Jordi Martínez Planas i Francis Puig Forcada de Can Martínez .	1992 IMATGES / PAPER / FOTOGRAFIA	317.019.054	
Retrat d'una parella a l'església Josep Xirgu Martí i Rosa Ensesa de Cal Ensesa al banc de mig	1975 IMATGES / PAPER / FOTOGRAFIA	317.025.095	
RETRAT D'UNA PARELLA A LA PLATJA PILAR RIBAS VIÑOLAS I JULIÀ FAURIA COLL	1950 IMATGES / PAPER / FOTOGRAFIA	317.026.362	
Retrat d'una parella a la platja. Joan Candela Aracil i Cristina Tomàs Maig Barnés	1955 IMATGES / PAPER / FOTOGRAFIA	317.022.132	

## FONS PERSONALS

699	DIVERSOS	
028	JOSEP VALLS I ROCA (A) BAMBI	SS 699.028.5000
5000	IMATGES / / /	

CONTINGUT	ANYS / TIPOL. DOCUM.	ST	FOTO
RETRAT D'UNA PARELLA A LA PORTA D'UNA ERMITA ANTONIA BALTRONS ARBÓ I PERE RAYO VILA; AL DARRERE: PACO FAURIA COLL I JOAN CLAPÉS	1960 IMATGES / PAPER / FOTOGRAFIA	317.027.372	
RETRAT D'UNA PARELLA A LA PORTA DE LA ESGLÉSIA ASSUMPCIÓ LLIRINÓS ARBÓ DE CA LA PAUA I RAFEL BALTRONS ARBÓ DE CAN JOAN MANCO	1959 IMATGES / PAPER / FOTOGRAFIA	317.027.015	
RETRAT D'UNA PARELLA A LA PORTA DE LA ESGLÉSIA BENIGNO REGUANT MONTAÑA DE CAN BENIGNO I FILOMENA LLINÁS SALELLAS DE CAN DERI	1970 ca IMATGES / PAPER / FOTOGRAFIA	317.026.078	
RETRAT D'UNA PARELLA A LA PORTA DE LA ESGLÉSIA CARLOS RUSCALLEDA BANCELLS I MERCHE BALAGUER VALEN	1970 IMATGES / PAPER / FOTOGRAFIA	317.026.326	
RETRAT D'UNA PARELLA A LA PORTA DE LA ESGLÉSIA CRISTOFOL OBIOLS GUINART DE CAN TOFUL GANGA I JUANITA LLOVERAS CASANOVAS	1965 IMATGES / PAPER / FOTOGRAFIA	317.026.061	
RETRAT D'UNA PARELLA A LA PORTA DE LA ESGLÉSIA ISIDRO PIBERNAT MIR DE CAN ISIDRE FERRER I MARIA CAUPERA CORONAS DE CAN BELTRÁN	1948 IMATGES / PAPER / FOTOGRAFIA	317.026.016	
RETRAT D'UNA PARELLA A LA PORTA DE LA ESGLÉSIA JOAN ROMANÍ FÁBREGAS I MARIA ROSA DRAPER MONTERO	1970 IMATGES / PAPER / FOTOGRAFIA	317.026.342	
RETRAT D'UNA PARELLA A LA PORTA DE LA ESGLÉSIA JOAN SURÍS VILARÓ I MARIA RIERA DOMÉNECH	1970 IMATGES / PAPER / FOTOGRAFIA	317.026.341	
RETRAT D'UNA PARELLA A LA PORTA DE LA ESGLÉSIA JORDI AUSTRICH VIÑOLAS DE CAN XICU RAMS I ASSUMPCIÓ LLIRINÓS ARBÓ DE CA LA PAUA	1962 IMATGES / PAPER / FOTOGRAFIA	317.027.002	

**FONS** PERSONALS

699 DIVERSOS

028 JOSEP VALLS I ROCA (A) BAMBI

**SS** 699.028.5000

5000 IMATGES / / /

**CONTINGUT****ANYS / TIPOL. DOCUM.****ST****FOTO**RETRAT D'UNA PARELLA A LA PORTA DE LA  
ESGLÉSIA  
LOLA AUBACH I JOSEP ABUYÉ COLOM

1970

**317.026.344**IMATGES / PAPER /  
FOTOGRAFIARETRAT D'UNA PARELLA A LA PORTA DE LA  
ESGLÉSIA  
LOLITA RUSCALLEDA GALLART I VALENTI ORPÍ  
DESCALS

1970

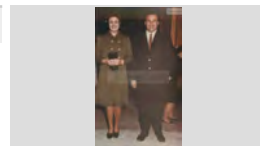
**317.026.330**IMATGES / PAPER /  
FOTOGRAFIARETRAT D'UNA PARELLA A LA PORTA DE LA  
ESGLÉSIA  
MARIA BACIANA SAMPERE I JOAQUIM FONT  
MARLÉS "EN FONT"

1957

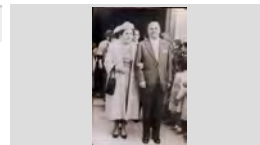
**317.027.174**IMATGES / PAPER /  
FOTOGRAFIARETRAT D'UNA PARELLA A LA PORTA DE LA  
ESGLÉSIA  
MATRIMONI ESTEVE

1957

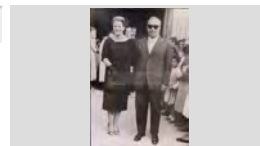
**317.027.172**IMATGES / PAPER /  
FOTOGRAFIARETRAT D'UNA PARELLA A LA PORTA DE LA  
ESGLÉSIA  
MATRIMONI ESTEVE SOLER TEROL

1957

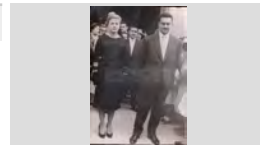
**317.027.166**IMATGES / PAPER /  
FOTOGRAFIARETRAT D'UNA PARELLA A LA PORTA DE LA  
ESGLÉSIA  
MATRIMONI LLOBET

1957

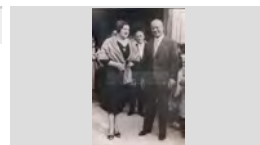
**317.027.171**IMATGES / PAPER /  
FOTOGRAFIARETRAT D'UNA PARELLA A LA PORTA DE LA  
ESGLÉSIA  
PEPE COT FUSTÉ I PEPITA SALA VINDUAL DE CAN  
MOSCA

1960

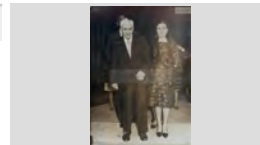
**317.027.319**IMATGES / PAPER /  
FOTOGRAFIARETRAT D'UNA PARELLA A LA PORTA DE LA  
ESGLÉSIA  
URSULA PLANET SALVATELLA I BLAS PANÉ FARRÉ  
DE CAN DOLFO

1962

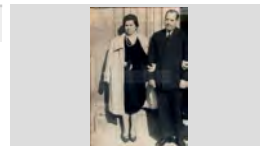
**317.026.300**IMATGES / PAPER /  
FOTOGRAFIARETRAT D'UNA PARELLA A LA SORTIDA D'UNA  
ESGLÉSIA  
BENITO FERRER MOLINS I DOLORS BATALLÉ  
CODINA; AL SEU DARRERE LA ROSITA PIBERNAT

1948

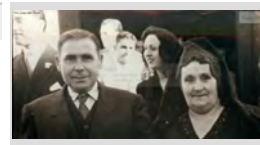
**317.026.021**IMATGES / PAPER /  
FOTOGRAFIA

**FONS PERSONALS**

699 DIVERSOS

028 JOSEP VALLS I ROCA (A) BAMBI

**SS** 699.028.5000

5000 IMATGES / / /

**CONTINGUT****ANYS / TIPOL. DOCUM.****ST****FOTO**

Retrat d'una parella a la sortida de l'església.

1962

**317.021.075**

Andreu Isern Clapés de Cal Isern i Maria Àngels Rodés de Can Mistus.

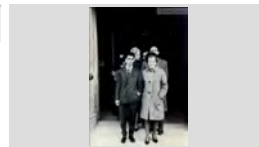
IMATGES / PAPER /  
FOTOGRAFIA

Retrat d'una parella a la sortida de l'església.

1960

**317.025.387**

Consol Grimal i Salvador Sala " El noi Malanima "

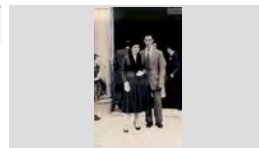
IMATGES / PAPER /  
FOTOGRAFIA

RETRAT D'UNA PARELLA AL CAMP

1940

**317.027.009**

SALVADOR COMAS PLANET I MARIA CABRA CORNELLÁ

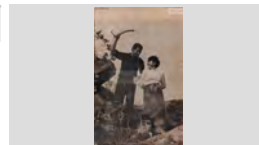
IMATGES / PAPER /  
FOTOGRAFIA

RETRAT D'UNA PARELLA AL DINAR DELS JUBILATS

1998

**317.027.309**

JOAN RAMOS PLUJA I JUANA CUADRADO VALERO

IMATGES / PAPER /  
FOTOGRAFIA

RETRAT D'UNA PARELLA AL DINAR DELS JUBILATS

1998

**317.027.310**

MARIA SUAREZ I JOSEP GIRONÉS FONTANELLA "PITU JARDINER"

IMATGES / PAPER /  
FOTOGRAFIA

RETRAT D'UNA PARELLA AL DINAR DELS JUBILATS

1998

**317.027.311**

PERE ARBÓ ROCA I ROSA FREIXAS MARIA

IMATGES / PAPER /  
FOTOGRAFIA

RETRAT D'UNA PARELLA AL ENVELAT

1978

**317.027.221**

MARIA RUANO EXPOSITO I SALVADOR PUJÓS TRESSERRAS DE CAN PUJÓS

IMATGES / PAPER /  
FOTOGRAFIA

RETRAT D'UNA PARELLA AMB FOTOS SEPARADES

1962

**317.026.133**

MARTÍ HUGAS I JOANA JANÉ SERRALET DE EL MOLÍ

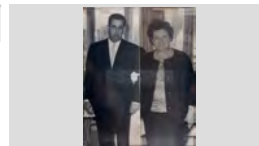
IMATGES / PAPER /  
FOTOGRAFIA

RETRAT D'UNA PARELLA AMB UN RAM DE FLORS

1991

**317.027.359**

AURORA RAMOS RUIZ I GERMINAL ROS MARTÍ DE CAL ROS

IMATGES / PAPER /  
FOTOGRAFIA

## FONS PERSONALS

699 DIVERSOS

028 JOSEP VALLS I ROCA (A) BAMBI

SS 699.028.5000

5000 IMATGES / / /

### CONTINGUT

ANYS / TIPOL. DOCUM.

ST

FOTO

Retrat d'una parella amb vestuari de treball.

1960

317.025.016

Jaume Ribera Aymerich i Carme Rodríguez

IMATGES / PAPER /  
FOTOGRAFIA



RETRAT D'UNA PARELLA ASSEGUDA EN UN BANC

1927

317.026.192

PEPETA SAIS PEIX I JOAN AUSTRICH BIANCHI DE  
CAN BIANCHI

IMATGES / PAPER /  
FOTOGRAFIA



Retrat d'una parella asseguda en un banc.

1965

317.025.331

Marcelo Gallart Stegmaier i Carmen Llenas Maciá

IMATGES / PAPER /  
FOTOGRAFIA

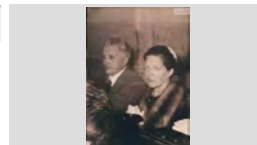

RETRAT D'UNA PARELLA ASSEGUTS EN UN PEDRÍS

1938

317.026.057

CONCEPCIÓ FONT PUJOL I JUANITO ABUYÉ COLOM  
DE CAN CONTE

IMATGES / PAPER /  
FOTOGRAFIA

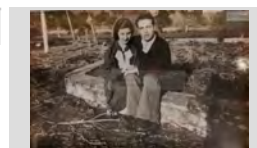

Retrat d'una parella ballant.

1948

317.025.228

Concepció Font Pujol i Juanito Abuyé Colom de Can  
Conte

IMATGES / PAPER /  
FOTOGRAFIA

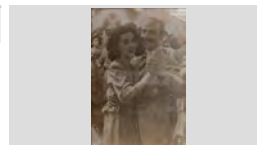

RETRAT D'UNA PARELLA CAMINANT

1975

317.026.077

ANGELINA CORCOLL BEYA I FELIX TORRÁS  
XARNACH DE CAN TORRAS

IMATGES / PAPER /  
FOTOGRAFIA



RETRAT D'UNA PARELLA CAMINANT

1975

317.026.090

ANITA TORRAS CORCOLL DE CAN TORRAS I JOAN  
GALLART SAIS EL NOI TRONS

IMATGES / PAPER /  
FOTOGRAFIA



RETRAT D'UNA PARELLA CAMINANT

1985

317.026.130

NATI GIRALT GIRALT I MIQUEL COSTA PLANELLAS

IMATGES / PAPER /  
FOTOGRAFIA

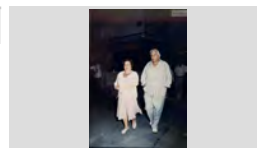

RETRAT D'UNA PARELLA D'AVIS

1960

317.026.012

CRISTINA MARCH BURSET I DAMIÀ CREIXELL  
BARNÉS DE CAN CREIXELL

IMATGES / PAPER /  
FOTOGRAFIA

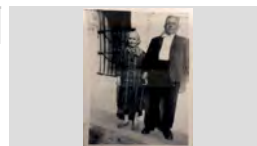



**FONS PERSONALS**

699 DIVERSOS

028 JOSEP VALLS I ROCA (A) BAMBI

**SS** 699.028.5000

5000 IMATGES / / /

**CONTINGUT****ANYS / TIPOL. DOCUM.****ST****FOTO**

RETRAT D'UNA PARELLA D'AVIS

1915 CA

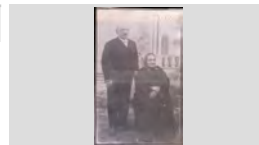
**317.027.241**ESTEVE ARTAU BANDRICH I MARIA BARRI  
MASANEDAIMATGES / PAPER /  
FOTOGRAFIA

RETRAT D'UNA PARELLA D'AVIS

1939

**317.026.160**

ESTEVE COLL JELINÁ I MARIA PARÉS MAGÍ

IMATGES / PAPER /  
FOTOGRAFIA

RETRAT D'UNA PARELLA D'AVIS I UN NADÓ

1999

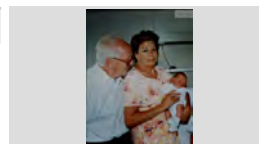
**317.027.284**ANTONI DURÁN SIERRA, RAMONA JOAN I EL NADÓ  
TONI DURÁN PASTORIMATGES / PAPER /  
FOTOGRAFIA

Retrat d'una parella d'avis.

1960

**317.025.307**Balbina Rivas Gotarra i Damiá Barnés Taberner de Can  
BuigasIMATGES / PAPER /  
FOTOGRAFIA

Retrat d'una parella d'avis.

1925

**317.019.110**

Domingo Roca i Catalina Gironès, de Can Ribalaigua.

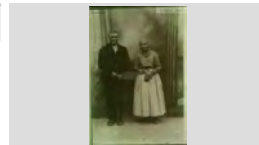
IMATGES / PAPER /  
FOTOGRAFIA

Retrat d'una parella d'avis.

1975

**317.019.044**

Manel Barnés i Francesca Garcia, de Cal Tut .

IMATGES / PAPER /  
FOTOGRAFIA

Retrat d'una parella d'avis.

1975

**317.019.226**

Rosa Lirinós Lloveras i en Miquel Lloveras Poch.

IMATGES / PAPER /  
FOTOGRAFIARETRAT D'UNA PARELLA DAVANT LA PORTA DE LA  
ESGLÉSIA

1968

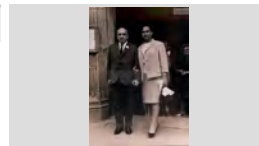
**317.026.004**LIBERTO REYNÉ CASTELLS I ROSITA JORDÁ  
AGUSTÍ DE CAN LIBERTOIMATGES / PAPER /  
FOTOGRAFIA

Retrat d'una parella de Can





1985

**317.020.218**

Maria Sánchez Méndez i en Pedro Calventus Checa.

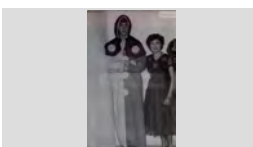
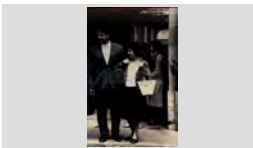
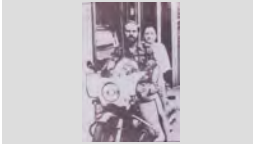
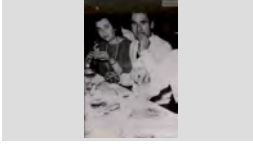
IMATGES / PAPER /  
FOTOGRAFIA

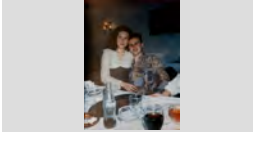
<b>FONS</b>	PERSONALS	
699	DIVERSOS	
028	JOSEP VALLS I ROCA (A) BAMBI	<b>SS</b> 699.028.5000
5000	IMATGES / / /	

CONTINGUT	ANYS / TIPOL. DOCUM.	ST	FOTO
Retrat d'una parella de Can Cintet. Paquita Llinàs Puig i Esteve Alsina Sala de Can Cintet.	1990 IMATGES / PAPER / FOTOGRAFIA	<b>317.020.209</b>	
RETRAT D'UNA PARELLA DISFRESSADA LLUÍS BARNÉS POU I MARIA RUSCALLEDA GALLART	1959 IMATGES / PAPER / FOTOGRAFIA	<b>317.027.247</b>	
Retrat d'una parella e Xavier Macià Andreu de Can Marol i Enriqueta Termes Esgleas de Can Termes	1955 IMATGES / PAPER / FOTOGRAFIA	<b>317.025.315</b>	
RETRAT D'UNA PARELLA EN MOTO JOSÉ MARIA CRUZ GARCÍA I MARIA VICTORIA BERASATEGUI GASTÓN	1977 IMATGES / PAPER / FOTOGRAFIA	<b>317.028.190</b>	
RETRAT D'UNA PARELLA EN UN APAT ANTONIA REQUENA GARCÍA I JOSEP BURCET EXPOSITO DE CAL CANARI	1958 IMATGES / PAPER / FOTOGRAFIA	<b>317.026.290</b>	
RETRAT D'UNA PARELLA EN UN ÀPAT JOAQUIM MAGRIÀ COROMINAS, EN QUIMET DE LA BETSINA I MARIA CAMPS FIGUERA	1975 IMATGES / PAPER / FOTOGRAFIA	<b>317.026.052</b>	
RETRAT D'UNA PARELLA EN UN ÀPAT MARIA ALMUDENA NOVOA ESPINAR I MIGUEL ANGEL FLORES CASTILLO	1997 IMATGES / PAPER / FOTOGRAFIA	<b>317.026.209</b>	
RETRAT D'UNA PARELLA EN UN ÀPAT PEP TALLADA MARTÍNEZ I ANNA MARIA TALLADA MARTÍNEZ	1965 IMATGES / PAPER / FOTOGRAFIA	<b>317.026.073</b>	
Retrat d'una parella en un àpat. Carmen Burgada Llobet i Francisco Dillonder Andreu de Cal Salero	1970 IMATGES / PAPER / FOTOGRAFIA	<b>317.025.383</b>	

**FONS** PERSONALS

699 DIVERSOS

028 JOSEP VALLS I ROCA (A) BAMBI

**SS** 699.028.5000

5000 IMATGES / / /

**CONTINGUT****ANYS / TIPOL. DOCUM.****ST****FOTO**

RETRAT D'UNA PARELLA EN UN CAMPANAR

1994

**317.027.068**LEOPOLDO RAFART LLOPART I ANITA JORDI  
LLORENSIMATGES / PAPER /  
FOTOGRAFIA

RETRAT D'UNA PARELLA EN UN CARRER

1962

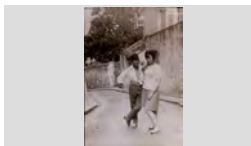
**317.027.064**ENTIC REGUANT ALSINA DE CAN BENIGNO I  
ASSUMPCIÓ LLIRINÓS ARBÓ DE CA LA PAUAIMATGES / PAPER /  
FOTOGRAFIA

RETRAT D'UNA PARELLA EN UN CASAMENT

1970

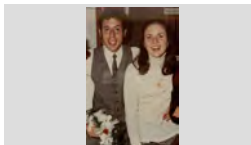
**317.026.343**AUGUST MAS LLIBRE I MARIA ANGELS  
CASASSAYAS GUINARTIMATGES / PAPER /  
FOTOGRAFIA

RETRAT D'UNA PARELLA EN UN CASAMENT

1970

**317.026.117**CRISTINA ABUYÉ RIBAS I ANTONIO MATA VENTURA  
DE CAN MATASIMATGES / PAPER /  
FOTOGRAFIA

RETRAT D'UNA PARELLA EN UN CASAMENT

1970

**317.026.321**CRISTINA MONTERO FULLÁ I JOAN BAPTISTA  
BERNAT SARRÓIMATGES / PAPER /  
FOTOGRAFIA

RETRAT D'UNA PARELLA EN UN CASAMENT

1970

**317.026.328**

JOAN PIBERNAT BOSCH I ROSER MAS LLIBRE

IMATGES / PAPER /  
FOTOGRAFIA

RETRAT D'UNA PARELLA EN UN CASAMENT

1970

**317.026.032**

PEPITA VILA ALSINA I HIGINIO RIBAS SASTRE

IMATGES / PAPER /  
FOTOGRAFIA

RETRAT D'UNA PARELLA EN UN CASAMENT

1970

**317.026.327**SALVADOR PALAUDELMAS CASALS I MONTSERRAT  
CARLES PARÉSIMATGES / PAPER /  
FOTOGRAFIA

Retrat d'una parella en un casament

1959

**317.025.382**

Trini Soler Pujol de Can Peixaia i Luís Zapata Gordón

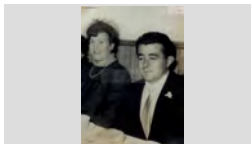
IMATGES / PAPER /  
FOTOGRAFIA

**FONS PERSONALS**

699 DIVERSOS

028 JOSEP VALLS I ROCA (A) BAMBI

**SS** 699.028.5000

5000 IMATGES / / /

**CONTINGUT**

**ANYS / TIPOL. DOCUM.**

**ST**

**FOTO**

RETRAT D'UNA PARELLA EN UN MIRADOR

1990

**317.026.236**

MARIA MASÓ SERRA I JAUME PALAU PALAU

IMATGES / PAPER /  
FOTOGRAFIA



Retrat d'una parella en un pont.

1960

**317.025.259**

Paquita Torruella Doménech i Miquel Jordi Llinás el noi  
Deri

IMATGES / PAPER /  
FOTOGRAFIA

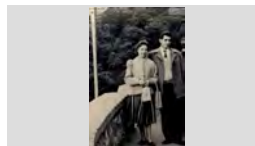

Retrat d'una parella en una escala.

1973

**317.025.114**

Montserrat Martí Fabregó i Francesc Boadas Enrich de  
Ca la Moreneta

IMATGES / PAPER /  
FOTOGRAFIA

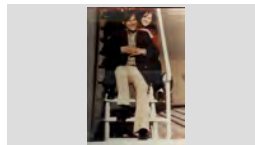

RETRAT D'UNA PARELLA ENTALULATS

1998

**317.027.299**

MARIA MATEO HERNANDO I JOAN BLASCO FUSTÉ  
"EN JOAN DE LES ALEGRIES"  
ESL MÉS SARDANISTES. FOTO; R. CUFÍ

IMATGES / PAPER /  
FOTOGRAFIA



RETRAT D'UNA PARELLA ENTAULATS

1967

**317.027.156**

AGUSTINA RAFART ARMENGOL DE CAN RAFART I  
ENRIC REGUANT ALSINA DE CAN BENIGNO

IMATGES / PAPER /  
FOTOGRAFIA



RETRAT D'UNA PARELLA ENTAULATS

1958

**317.027.289**

ANTONIA FELIP ESCOFET I MANEL VELASCO  
MUGARZA "EN MANEL PEÓ"

IMATGES / PAPER /  
FOTOGRAFIA



RETRAT D'UNA PARELLA ENTAULATS

1970

**317.027.091**

BENIGNE REGUANT MONTAÑA I PEPETA ALSINA  
CORTINA

IMATGES / PAPER /  
FOTOGRAFIA

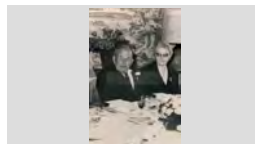

RETRAT D'UNA PARELLA ENTAULATS

1992

**317.027.279**

CARMEN LASHERAS CUARTERO I JOSÉ ELEUTERIO  
PANDO MARQUEZ

IMATGES / PAPER /  
FOTOGRAFIA



RETRAT D'UNA PARELLA ENTAULATS

1982

**317.026.145**

CONSTANTI MAS BOADAS EN TINUS I DOLORS  
MARQUÉS DOMÉNECH DE CAL CAP BLANCH

IMATGES / PAPER /  
FOTOGRAFIA



## FONS PERSONALS

699 DIVERSOS

028 JOSEP VALLS I ROCA (A) BAMBI

SS 699.028.5000

5000 IMATGES / / /

### CONTINGUT

ANYS / TIPOL. DOCUM.

ST

FOTO

RETRAT D'UNA PARELLA ENTAULATS

1970

317.027.158

ELEUTERIO MARCOS TRILLO DE CAN MARCOS I  
PEPITAS ARAUJO CARDONA

IMATGES / PAPER /  
FOTOGRAFIA

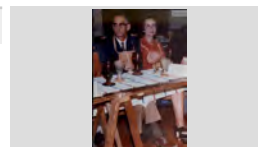

RETRAT D'UNA PARELLA ENTAULATS

1970

317.028.054

JULIO POCH OLIVA DE CAN POCH I CARMEN GRIMAL  
TORRENT

IMATGES / PAPER /  
FOTOGRAFIA

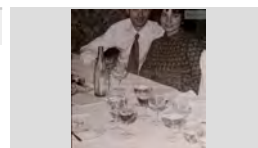

RETRAT D'UNA PARELLA ENTAULATS

1991

317.027.222

MANEL PLANAS JORDÀ DE CAN PIJAMA I PAQUITA  
MATEO SALA DE CAL TEIXIDÓ

IMATGES / PAPER /  
FOTOGRAFIA

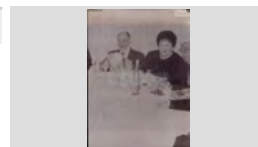

RETRAT D'UNA PARELLA ENTAULATS

1968

317.026.147

MARIA AGUSTÍ BOIX DE CAN JURIOLA) I VICENS  
ESCRIG IBAÑEZ

IMATGES / PAPER /  
FOTOGRAFIA

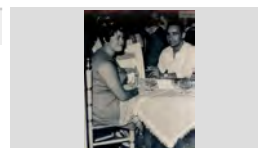

RETRAT D'UNA PARELLA ENTAULATS

1988

317.028.130

NEUS REIXACH GARCÍA DE CAN DAURET I ROMÁ  
RIBAS ARTAU "EN ROMÁ DE LA PARRA" AL DINAR

IMATGES / PAPER /  
FOTOGRAFIA



RETRAT D'UNA PARELLA ENTAULATS

1976

317.027.139

PAQUITA BADILLO I PERE MONTALS GARCÍA DE  
CAN PERE DE LES CARMETES

IMATGES / PAPER /  
FOTOGRAFIA

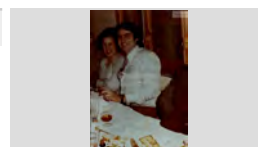

RETRAT D'UNA PARELLA ENTAULATS

1998

317.027.238

PEPITO GIRONÉS FONTANELLA "PITU JARDINER" I  
PEPETA VILA ILLAS "LA GARETE"

IMATGES / PAPER /  
FOTOGRAFIA



RETRAT D'UNA PARELLA ENTAULATS

1970

317.027.095

ROSARIO RUANO I JOSEP REGUANT ALSINA

IMATGES / PAPER /  
FOTOGRAFIA

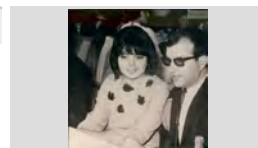

RETRAT D'UNA PARELLA ENTAULATS

1973

317.028.058

ROSARIO SOLER RUSCALLEDA DE CAN BLAY I  
JOAN CASANOVAS

IMATGES / PAPER /  
FOTOGRAFIA



## FONS PERSONALS

699 DIVERSOS

028 JOSEP VALLS I ROCA (A) BAMBI

SS 699.028.5000

5000 IMATGES / / /

### CONTINGUT

ANYS / TIPOL. DOCUM.

ST

FOTO

RETRAT D'UNA PARELLA ENTAULATS

1998

317.028.098

TERESA TRENZA SEGURA I ANTONIO MARCOS

IMATGES / PAPER /  
FOTOGRAFIA



Retrat d'una parella gran a la sortida de l'església.

1965

317.025.386

Amadeo Bosch Cubarsi i Dolors Parés Iglesias de Can Madeo Bosch

IMATGES / PAPER /  
FOTOGRAFIA



Retrat d'una parella i el seu nadó.

1999

317.025.044

Cristina Pastor Agustí de Can Pastor i en Toni Duran Joan amb el seu fill Toni Duran Pastor

IMATGES / PAPER /  
FOTOGRAFIA

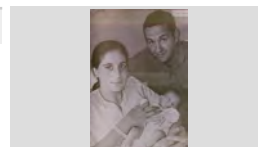

Retrat d'una parella i un nadó.

1943

317.025.291

Merce Valls de Ca la Rosita Felip amb la Montserrat Barnés Valls en braços i Agustí Barnés de Can Buigas

IMATGES / PAPER /  
FOTOGRAFIA



RETRAT D'UNA PARELLA I UN NOI A LA PORTA D'UNA ERMITA

1950

317.027.062

JORDI GALLART SAIS, DOLORS RIERA I AL DARRERE EL JOVE JOANET GALLART DE CAN

IMATGES / PAPER /  
FOTOGRAFIA

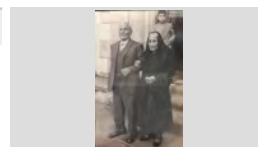

Retrat d'una parella infantil a la pista de ball.

1953

317.021.297

Teresa Blanch Soler de Ca l' Evaristo i N. C.

IMATGES / PAPER /  
FOTOGRAFIA



RETRAT D'UNA PARELLA PASSEJANT

1950

317.027.099

LOLA GRABULOSA PUIGVERT I JOAN VALLS PLANET DE CAL TRIPAIRE

IMATGES / PAPER /  
FOTOGRAFIA

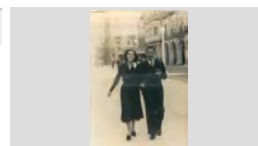

Retrat d'una parella.

1990

317.021.048

Agustí Viader Ruiz de Can Margarí i Maria Antònia Sardà .

IMATGES / PAPER /  
FOTOGRAFIA



Retrat d'una parella.

1982

317.022.088

Angelina Mateu Sala i Josep Turró Sabater de Cal Teixidor

IMATGES / PAPER /  
FOTOGRAFIA



**FONS PERSONALS**

699 DIVERSOS

028 JOSEP VALLS I ROCA (A) BAMBI

SS 699.028.5000

5000 IMATGES / / /

**CONTINGUT****ANYS / TIPOL. DOCUM.****ST****FOTO**

Retrat d'una parella.

1955

317.019.048

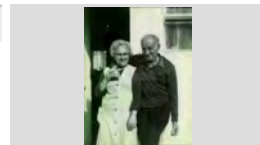
Angelina Viñolas Rovira i en Silvestre Barnés Vila de cal  
Silvestre Tut.IMATGES / PAPER /  
FOTOGRAFIA

Retrat d'una parella.

1965

317.022.218

Antoni Alsina Parés de Can Paco Seba i Maria Antònia  
Cabañas de Can CabañasIMATGES / PAPER /  
FOTOGRAFIA

Retrat d'una parella.

1969

317.019.069

Antoni Hernández Torrecillas de Cal Jardiner amb la  
Carme Roca Gironès de Ca la Carmeta de la llet. DavantIMATGES / PAPER /  
FOTOGRAFIA

Retrat d'una parella.

1970

317.021.361

Antònia Morell Colom de Cal Mà i Joan Gómez Mercader

IMATGES / PAPER /  
FOTOGRAFIA

Retrat d'una parella.

1943

317.021.016

Antònia Ribas Valls i Joan Valls Sala, de Ca la Rossita  
Felip.IMATGES / PAPER /  
FOTOGRAFIA

Retrat d'una parella.

1982

317.022.058

Antonio Sagaró Pí i la Mundita Planiol Massó

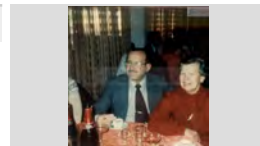
IMATGES / PAPER /  
FOTOGRAFIA

Retrat d'una parella.

1988

317.022.306

Antonio Valls Llirinós i Gracia Montfuleda Pujol

IMATGES / PAPER /  
FOTOGRAFIA

Retrat d'una parella.

1967

317.019.382

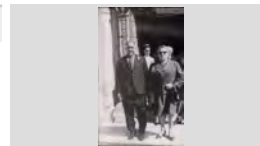
Benito Ferrer Molins de Can Beltran i la Maria Caupena  
Coronas; al darrere l' Anna Maria Pibernat Ferrer.IMATGES / PAPER /  
FOTOGRAFIA

Retrat d'una parella.

1992

317.019.074

Càndido Reguera Toll, en Reguera i d Maria Cinta  
Gavaldà Colomé.IMATGES / PAPER /  
FOTOGRAFIA

## FONS PERSONALS

699 DIVERSOS

028 JOSEP VALLS I ROCA (A) BAMBI

SS 699.028.5000

5000 IMATGES / / /

### CONTINGUT

ANYS / TIPOL. DOCUM.

ST

FOTO

Retrat d'una parella.

1930

317.019.353

Carme Llorens Padré i en Joan Soler Soler

IMATGES / PAPER /  
FOTOGRAFIA

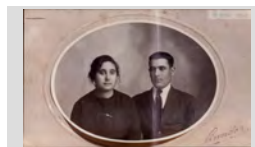

Retrat d'una parella.

1987

317.020.067

Cristina Ruscaleda Batlle i en Francisco Soler Blay .

IMATGES / PAPER /  
FOTOGRAFIA



Retrat d'una parella.

1925

317.019.278

Cristina Vindual Vidal i en Josep Artau Basart, en un jardí.

IMATGES / PAPER /  
FOTOGRAFIA

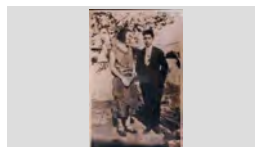

Retrat d'una parella.

1971

317.022.045

Divina Yubero Sidera i Josep Gil Doltra de Can Ginesta

IMATGES / PAPER /  
FOTOGRAFIA

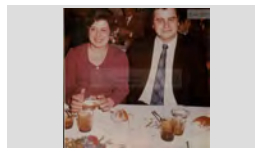

Retrat d'una parella.

1975

317.019.312

Dolors Boix Ferrer i en Pepito Agustí Baell en Pitu Juriola.

IMATGES / PAPER /  
FOTOGRAFIA



Retrat d'una parella.

1920

317.019.187

Dolors Coll i en Santiago Pi

IMATGES / PAPER /  
FOTOGRAFIA



Retrat d'una parella.

1945

317.019.203

Dolors Parés i Amadeu Bosch Cubarsi de Can Bosch.

IMATGES / PAPER /  
FOTOGRAFIA



Retrat d'una parella.

1955

317.019.051

Dolors Utset Colls i en Francesc Bosch Cubarsi de Can Bosch

IMATGES / PAPER /  
FOTOGRAFIA

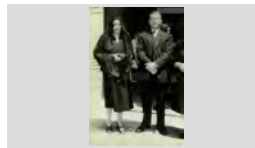

Retrat d'una parella.

1993

317.022.303

Emilia Magí Nualart i Pere Bagudanch Tort, en Pere de la Bodega

IMATGES / PAPER /  
FOTOGRAFIA

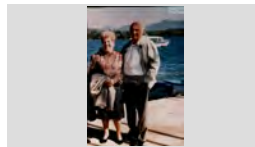



**FONS PERSONALS**

699 DIVERSOS

028 JOSEP VALLS I ROCA (A) BAMBI

**SS** 699.028.5000

5000 IMATGES / / /

**CONTINGUT****ANYS / TIPOL. DOCUM.****ST****FOTO**

Retrat d'una parella.

1974

**317.022.322**

En Basilio i la Marta Enrique

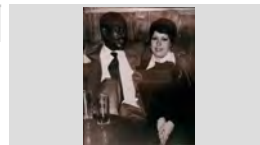
IMATGES / PAPER /  
FOTOGRAFIA

Retrat d'una parella.

1938

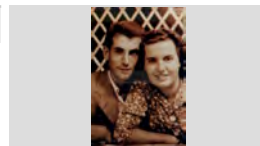
**317.021. 153**Esteve Blanch Casassayas i Antònia Soler Pons de Ca  
l'EvaristoIMATGES / PAPER /  
FOTOGRAFIA

Retrat d'una parella.

1966

**317.019.288**

Esteve Pastor i la Dolors Carbó.

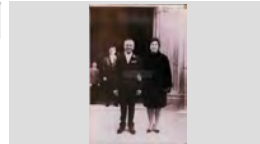
IMATGES / PAPER /  
FOTOGRAFIA

Retrat d'una parella.

1965

**317.019.053**Francesc Peix i la Teresa Bernatallada Trias , de Can  
Peix.IMATGES / PAPER /  
FOTOGRAFIA

Retrat d'una parella.

1980

**317.019.286**

Francesc Termes Esgleas i la Juanita Felip Llauger

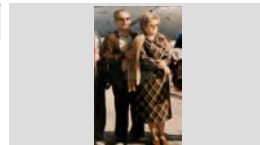
IMATGES / PAPER /  
FOTOGRAFIA

Retrat d'una parella.

1962

**317.019.241**Francisco Dillonder Andreu conegut com El Salero i la  
Juana Jané Serradell del Molí.IMATGES / PAPER /  
FOTOGRAFIA

Retrat d'una parella.

1967

**317.021.368**Francisco Dillonder Burgada i Maria Rosa Huguas Jané  
de Cal Salero.IMATGES / PAPER /  
FOTOGRAFIA

Retrat d'una parella.

1980

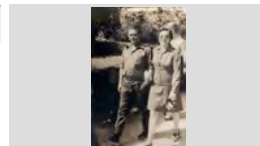
**317.022.366**Gonzalo Pla Casadella i Dolors Rebollo Masip de Can  
CanetIMATGES / PAPER /  
FOTOGRAFIA

Retrat d'una parella.

1990

**317.021.026**Hortensia Comas Sabadía i en Pepet Colls Pla de Ca  
l'Ansiós.IMATGES / PAPER /  
FOTOGRAFIA

## FONS PERSONALS

699 DIVERSOS

028 JOSEP VALLS I ROCA (A) BAMBI

SS 699.028.5000

5000 IMATGES / / /

## CONTINGUT

ANYS / TIPOL. DOCUM.

ST

FOTO

Retrat d'una parella.

1977

317.021.173

Isidre Viñals i Conxita Ros Garcés

IMATGES / PAPER /  
FOTOGRAFIA



Retrat d'una parella.

1960

317.025.185

Joan Agustí Macià i Catalina Olivé Bota de Can Bolet,  
darrere seu en Josep Jordà Agustí

IMATGES / PAPER /  
FOTOGRAFIA

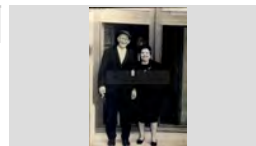

Retrat d'una parella.

1960

317.021.365

Joan Cusell de Can Cusell i Katy Morell Colom de Cal  
Mà

IMATGES / PAPER /  
FOTOGRAFIA

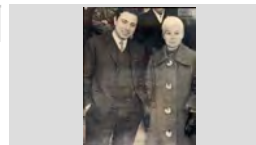

Retrat d'una parella.

1971

317.022.023

Joan Draper Montero i Anna Costa Quintana

IMATGES / PAPER /  
FOTOGRAFIA

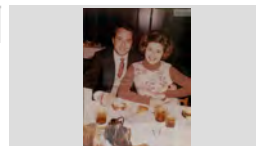

Retrat d'una parella.

1971

317.022.037

Joan Massó Prunell i Montserrat Sala Montero

IMATGES / PAPER /  
FOTOGRAFIA



Retrat d'una parella.

1960

317.022.074

Joan Onna de Can Girona i la Carmelita Viñals.

IMATGES / PAPER /  
FOTOGRAFIA



Retrat d'una parella.

1965

317.020.316

Joaquim Turbany Ribas de Can Pepet Xiu i Àngela  
Esqueu Valls de Can Pelaburros

IMATGES / PAPER /  
FOTOGRAFIA

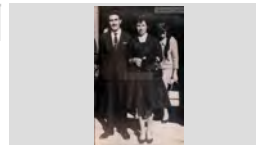

Retrat d'una parella.

1950

317.019.055

Joaquima Bosch i en Francesc Alimany de Can Roura.

IMATGES / PAPER /  
FOTOGRAFIA



Retrat d'una parella.

1945

317.019.057

Jordi Bonet Pujol i Agustina Puig de Can Vadó Pastor.

IMATGES / PAPER /  
FOTOGRAFIA

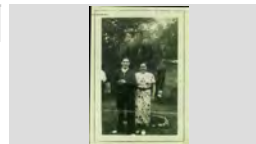

**FONS PERSONALS**

699 DIVERSOS

028 JOSEP VALLS I ROCA (A) BAMBI

**SS** 699.028.5000

5000 IMATGES / / /

**CONTINGUT****ANYS / TIPOL. DOCUM.****ST****FOTO**

Retrat d'una parella.

1999

**317.019.078**

Josep Bernat Montero i Cristina Pané Planet, de can Tossa.

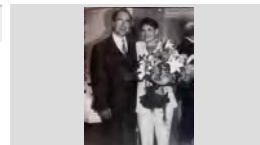
IMATGES / PAPER /  
FOTOGRAFIA

Retrat d'una parella.

1990

**317.021.020**

Josep Velis Austrich de Cal Rajoler i Eva Caparrós

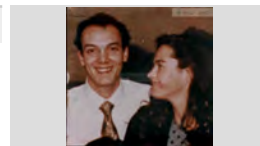
IMATGES / PAPER /  
FOTOGRAFIA

Retrat d'una parella.

1997

**317.019.020**

Josep Velis Austrich de Cal Rajoler i l' Alícia Gimeno Soler de Ca la Palanca.

IMATGES / PAPER /  
FOTOGRAFIA

Retrat d'una parella.

1970

**317.021.386**

Katy Morell Colom de Cal Mà i en Joan Cusell

IMATGES / PAPER /  
FOTOGRAFIA

Retrat d'una parella.

1959

**317.019.060**

Lina Reyné de Can Lliberto i Joan Agustí Oliver de Can Bolet.

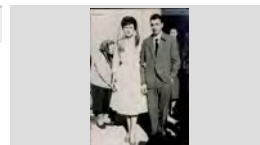
IMATGES / PAPER /  
FOTOGRAFIA

Retrat d'una parella.

1958

**317.021.022**

Lluís Costa Servià de Can Gardela i Lolita Montfuleda Carreras de Can Mateu de la fusta.

IMATGES / PAPER /  
FOTOGRAFIA

Retrat d'una parella.

1970

**317.021.379**

Lluís Sánchez Herrera i Montserrat Planiol Trias de Cals Bessons .

IMATGES / PAPER /  
FOTOGRAFIA

Retrat d'una parella.

1985

**317.021. 115**

Lluïsa Vindulal Rodríguez de Cal Granot i Joaquim Abril Roig

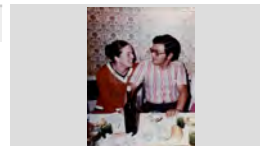
IMATGES / PAPER /  
FOTOGRAFIA

Retrat d'una parella.

1926







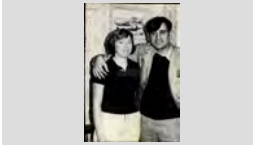

**317.019.198**

Loreto Batlle Vila i Bartolomé Carbó Cornellà de Can Carbó.

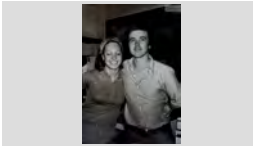
IMATGES / PAPER /  
FOTOGRAFIA

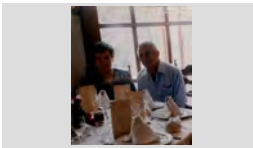
## FONS PERSONALS

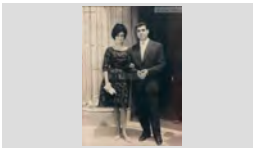
699	DIVERSOS		
028	JOSEP VALLS I ROCA (A) BAMBI	SS	699.028.5000
5000	IMATGES / / /		

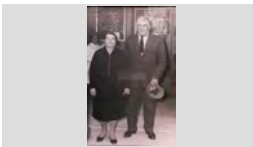
CONTINGUT	ANYS / TIPOL. DOCUM.	ST	FOTO
Retrat d'una parella. Maria Alsina Llinás, de Can Cintet i Darwin Austrich Martell de Can Rovira	1970 IMATGES / PAPER / FOTOGRAFIA	317.021.054	
Retrat d'una parella. Maria Asunció Comas Moré i Joan Obiols Lloveras de Can Toful Ganga	19671 IMATGES / PAPER / FOTOGRAFIA	317.022.358	
Retrat d'una parella. Maria Carme Schilling Fontrodona i Josep Utset Llinás	1970 IMATGES / PAPER / FOTOGRAFIA	317.022.269	
Retrat d'una parella. Maria Clapés Gelmá i Miquel Costa Planellas de Can Costas.	1980 IMATGES / PAPER / FOTOGRAFIA	317.019.256	
Retrat d'una parella. Maria Esqueu Valls i Antonio Ingles Castells de Can Pelaburros.	1976 IMATGES / PAPER / FOTOGRAFIA	317.020.158	
Retrat d'una parella. Maria Mir Bancells i Salvador Puigvert Catalá de Can Soques	1975 IMATGES / PAPER / FOTOGRAFIA	317.021.061	
Retrat d'una parella. Maria Rusalleda Gallart de Cal Dragó i Albert Babio Vila, de Cal Napis	1960 IMATGES / PAPER / FOTOGRAFIA	317.020.293	
Retrat d'una parella. Maria Terroba i Esteve Grabulosa Pont de Cal Omo	1986 IMATGES / PAPER / FOTOGRAFIA	317.022.073	
Retrat d'una parella. Maria Viader Dalmau i en Joan Llibre Roca de Can Taulina	1969 IMATGES / PAPER / FOTOGRAFIA	317.020.141	

## FONS PERSONALS

699 DIVERSOS

028 JOSEP VALLS I ROCA (A) BAMBI

SS 699.028.5000

5000 IMATGES / / /

### CONTINGUT

ANYS / TIPOL. DOCUM.

ST

FOTO

Retrat d'una parella.

1950

317.019.159

Montserrat Esqueu i en Jaume Forts de Can Forts.

IMATGES / PAPER /  
FOTOGRAFIA



Retrat d'una parella.

1998

317.022.003

Narcís Bosch Martí de Can Tisso i Rampueng  
Puengsawat.

IMATGES / PAPER /  
FOTOGRAFIA



Retrat d'una parella.

1962

317.019.024

Narcís Esqueu i Narcisa Valls Esgleas, de Can  
Pelaburros .

IMATGES / PAPER /  
FOTOGRAFIA



Retrat d'una parella.

1965

317.019.273

Pepeta Vilà Illas i en Toribi Ribas Artau de Can Garet,  
amb vestuari de diari.

IMATGES / PAPER /  
FOTOGRAFIA

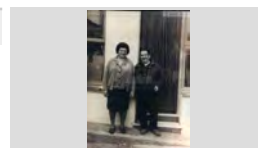

Retrat d'una parella.

1976

317.021.268

Pepita Vilà Rayo de Can Lleva i Lluís Urzola Campillo

IMATGES / PAPER /  
FOTOGRAFIA

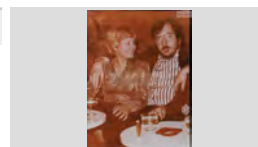

Retrat d'una parella.

1962

317.020.335

Pere Balmaña i Dolors Sala Costa, de Can Malànima.

IMATGES / PAPER /  
FOTOGRAFIA

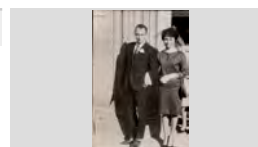

Retrat d'una parella.

1970

317.021.218

Pere Valls Expósito i Mercè Soler Dutrén de Cal Canari.

IMATGES / PAPER /  
FOTOGRAFIA



Retrat d'una parella.

1943

317.020.370

Quimet Cama Roig i Cristina Massons Font de Can  
Cama.

IMATGES / PAPER /  
FOTOGRAFIA

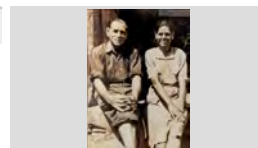

Retrat d'una parella.

1990

317.021.049





Rafa Ramos Polo i Maria Rosa Argilés Alemany de Can  
Roura.

IMATGES / PAPER /  
FOTOGRAFIA

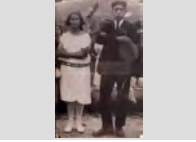

**FONS PERSONALS**

699	DIVERSOS		
028	JOSEP VALLS I ROCA (A) BAMBI	SS	699.028.5000
5000	IMATGES / / /		

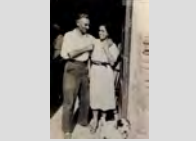
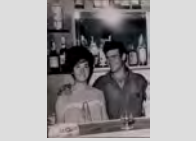
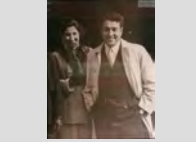
CONTINGUT	ANYS / TIPOL. DOCUM.	ST	FOTO
Retrat d'una parella. Rafel Carbó i Ramona Giralt	1912 IMATGES / PAPER / FOTOGRAFIA	317.019.056	
Retrat d'una parella. Rafel Roigde Llobet i Teresa Blanch Soler	1979 IMATGES / PAPER / FOTOGRAFIA	317.021. 088	
Retrat d'una parella. Ramon Fontanals Serra del Rosamar i la Conxita Utset Vila, de Cal Sord.	1965 IMATGES / PAPER / FOTOGRAFIA	317.020.054	
Retrat d'una parella. Ramona Pagès Coll (mare d'en Salvador Magí Pagés) i en Salvador Cama.	1923 IMATGES / PAPER / FOTOGRAFIA	317.021. 165	
Retrat d'una parella. Rosa Frigola Coll i Pere Cortada Boixo	1970 IMATGES / PAPER / FOTOGRAFIA	317.020.228	
Retrat d'una parella. Rosita Mir Fernández de Can Betes i en Joan Martell Tarrés de Can Martell.	1990 IMATGES / PAPER / FOTOGRAFIA	317.019.374	
Retrat d'una parella. Sebastià Sala Raurell de Can Malanima i la Dolors Bancells Bosch.	1940 IMATGES / PAPER / FOTOGRAFIA	317.020.063	
Retrat d'una parella. Tere Austrich Farnés i Jaume Austrich Farnés	1962 IMATGES / PAPER / FOTOGRAFIA	317.020.374	
Retrat d'una parella. Teresita Pons Soler i en Pepito Schilling Caro	1955 IMATGES / PAPER / FOTOGRAFIA	317.021. 121	

## FONS PERSONALS

699 DIVERSOS

028 JOSEP VALLS I ROCA (A) BAMBI

**SS** 699.028.5000

5000 IMATGES / / /

### CONTINGUT

ANYS / TIPOL. DOCUM.

ST

FOTO

Retrat d'una parella

1975

**317.020.245**

Esteve Blanch Casassayas de Ca l'Evaristo i Antònia Soler Pons

IMATGES / PAPER /  
FOTOGRAFIA



Retrat d'una parella

1967

**317.021.375**

Francisco Dillonder Andreu i la Carme Burgada Llobet de Cal Salero

IMATGES / PAPER /  
FOTOGRAFIA



Retrat d'unaparella

1988

**317.021. 105**

Paquita Austrich i Carles Cardona de can Paquito Rams.

IMATGES / PAPER /  
FOTOGRAFIA



Retrat d'unes avies.

1946

**317.019.245**

D'esquerra a dreta, dretes: Roseta Ball-llosera Viadé, Francisqueta Austrich Torroella, Dolors Bosch, Petra

IMATGES / PAPER /  
FOTOGRAFIA



Retrat d'unes àvies.

1982

**317.020.251**

D'esquerra a dreta: Balbina Rivas Gotarra de Can Bohigues, Marina Regí Puig de Can Sargas i la nena

IMATGES / PAPER /  
FOTOGRAFIA



Retrat d'unes banyistes des d'Es Gurugú.

1940

**317.019.045**

D'esquerra a dreta la Joaquina Pujol, Pepita Sala Martori, Loreto Pujol, Roseta Martí i al davant la Rosalia

IMATGES / PAPER /  
FOTOGRAFIA



Retrat d'unes dones en un àpat.

1970

**317.020.100**

D'esquerra a dreta: Cristina Arbó Roca, Rossita Freixas María i la Rosa Arbó Roca

IMATGES / PAPER /  
FOTOGRAFIA



Retrat d'unes dones en un tancat envoltat de camps.

1942

**317.022.172**

D'esquerra a dreta: Lola Coll, Josep Mullera, Joan Schilling i Venturita Schilling Duran

IMATGES / PAPER /  
FOTOGRAFIA



Retrat d'unes dones i uns nens.

1928

**317.022.258**

Dretes, d'esquerra a dreta: Palmira Ros, Maria Martí i Cristina Sala Creus; Asegudes: Aurora Ros, Cristina

IMATGES / PAPER /  
FOTOGRAFIA



**FONS PERSONALS**

699 DIVERSOS

028 JOSEP VALLS I ROCA (A) BAMBI

SS 699.028.5000

5000 IMATGES / / /

**CONTINGUT****ANYS / TIPOL. DOCUM.****ST****FOTO**

RETRAT D'UNES DONES SERVINT

1970

317.026.070

D'ESQUERRA A DRETA: QUIMETA VILA DE CAN  
VICCHAC, CATALINA OLIVÉ BOTA "LA CATUCA ",IMATGES / PAPER /  
FOTOGRAFIA

Retrat d'unes nenes en un hort.

1955

317.025.341

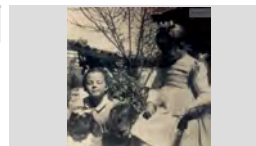
D'esquerra a dreta: Roser Montfuleda Vindual, Cristina  
Vindual Rodríguez, Cristina Montfuleda Vindual i LuisaIMATGES / PAPER /  
FOTOGRAFIA

Retrat d'unes noies

1947

317.022.085

D'esquerra a dreta: Cati Vidal Pí de Cal Salado, la  
Rossita Gallart de Can Campins i la Lolita RuscalledaIMATGES / PAPER /  
FOTOGRAFIA

Retrat d'unes noies assegudes a la platja.

1942 ca

317.025.371

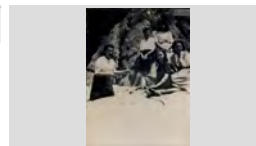
Dretes, d'esquerra a dreta: Antonia Soler Pons i Gracia  
Soler Pons; Assegudes: Merce Bosch Parés, Lola Brichs iIMATGES / PAPER /  
FOTOGRAFIA

Retrat d'unes noies dalt d'una barca.

1963

317.019.176

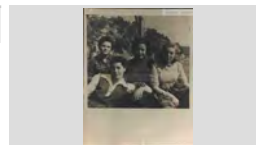
D'esquerra a dreta la Maria Dolors Sanjaume Vall-  
llosera, Cristina Bosch, Nuri Fàbregó Bosch i Pilar TeyraIMATGES / PAPER /  
FOTOGRAFIA

Retrat d'unes noies en un jardí.

1960

317.025.336

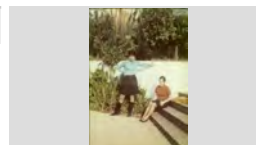
Dreta: Pepita Saura Alum de Can Pau Alum i asseguda  
Maria Riera Bonavía de Cal GabachIMATGES / PAPER /  
FOTOGRAFIA

Retrat d'unes noies en una moto.

1970

317.020.009

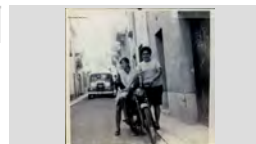
Cristina Agustí de Can Juriola i la Maria Carbó de Can  
CarbóIMATGES / PAPER /  
FOTOGRAFIA

Retrat d'uns avis

1935

317.020.237

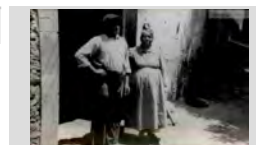
Miquel Llinás Reiné i Pepeta Comas Lafora de Can  
GuidetIMATGES / PAPER /  
FOTOGRAFIA

Retrat d'uns avis

1969

317.020.165

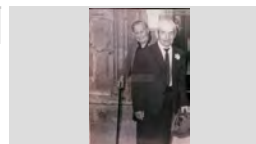
Narcís Esqueu i Narcisa Valls Esgleas de Can  
PelaburrosIMATGES / PAPER /  
FOTOGRAFIA



**FONS** PERSONALS

699 DIVERSOS

028 JOSEP VALLS I ROCA (A) BAMBI

**SS** 699.028.5000

5000 IMATGES / / /

**CONTINGUT****ANYS / TIPOL. DOCUM.****ST****FOTO**

Retrat d'uns avis

1965

**317.020.166**

Teresa Llinás i Miquel Llinás, de Can Pansa.

IMATGES / PAPER /  
FOTOGRAFIA

RETRAT D'UNS AVIS A LA PORTA DE LA ESGLÉSIA

1957

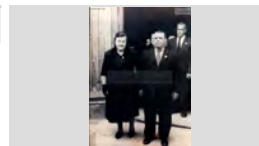
**317.026.127**TERESITA ANDREU LLINÁS I MELCIOR PUIGVERT  
CATALÁ DE CAN MENCIO, AL DARRERE EN RAMÓNIMATGES / PAPER /  
FOTOGRAFIA

Retrat d'uns avis de Cal Granot.

1930

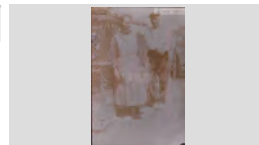
**317.019.179**Joaquim Vindual Fabregas i la Cristina Vidal Llorens de  
Cal Granot.IMATGES / PAPER /  
FOTOGRAFIA

Retrat d'uns avis i un nadó

1965

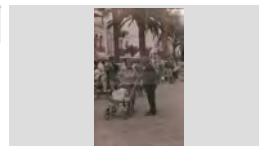
**317.025.133**Pepita Mateo Estudis de Can Pere Nunci i Ventura  
Fusellas Cruz de Can BarrinesIMATGES / PAPER /  
FOTOGRAFIA

Retrat d'uns avis.

1950

**317.021. 176**

Serafi Araujo Garcia i Narcisa Cardona Costa

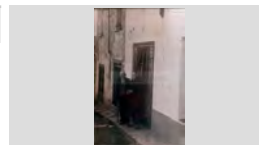
IMATGES / PAPER /  
FOTOGRAFIA

Retrat d'uns banyistes.

1965

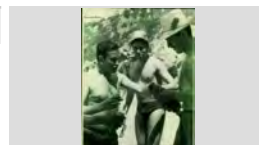
**317.019.364**D'esquerra a dreta: En Ramon Soler, Rafel Molné  
Andreu i Onofre Gispert Metje.IMATGES / PAPER /  
FOTOGRAFIA

Retrat d'uns banyistes.

1955

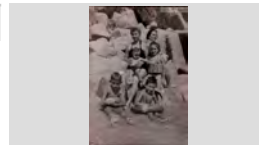
**317.020.026**Primera fila, d'esquerra a dreta: Gràcia Montfuleda Pujol i  
Carme Soler Segura; A la segona fila els nens AntoniIMATGES / PAPER /  
FOTOGRAFIA

Retrat d'uns homes asseguts en un berenador

1965

**317.025.001**D'esquerra a dreta: Jaume Ribera Aymerich, Sr.  
Alemany, Romá Maura Arbós i Antonio RodríguezIMATGES / PAPER /  
FOTOGRAFIA

Retrat d'uns homes en un àpat.

1975

**317.020.152**D'esquerra a dreta: Esteve Alsina Sala, Sr. Millan,  
Alberto Viñals i Ventura Fusellas Cruz.IMATGES / PAPER /  
FOTOGRAFIA

**FONS PERSONALS**

699 DIVERSOS

028 JOSEP VALLS I ROCA (A) BAMBI

SS 699.028.5000

5000 IMATGES / / /

**CONTINGUT****ANYS / TIPOL. DOCUM.****ST****FOTO**

Retrat d'uns homes jugant a cartes.

1965

317.025.366

D'esquerra a dreta: Bartomeu Creus Sala, Joan Soler  
Soler i Cinto Coll BoadaIMATGES / PAPER /  
FOTOGRAFIA

Retrat d'uns joves a dalt d'una atracció de fira.

1956

317.021.209

Lluïsa Carbonell Roca i en Josep Valls Roca

IMATGES / PAPER /  
FOTOGRAFIA

Retrat d'uns joves a la sortida de l'església.

1962

317.022.116

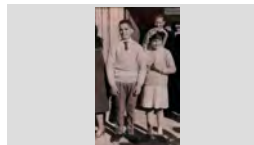
D'esquerra a dreta: Jaume Grau Oliver , Rosa Grau  
Oliver i al darrere en Tomas Soms LlinásIMATGES / PAPER /  
FOTOGRAFIA

Retrat d'uns joves menjant.

1956

317.021.291

D'esquerra a dreta: Isabel Planiol de Cal Bessons,  
Vicens Fornés Trias de Cal Alegret i Montserrat OlivaIMATGES / PAPER /  
FOTOGRAFIA

Retrat d'uns joves.

1965

317.021. 180

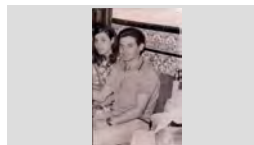
Nativitat Vila Subirá de Cal Vítxac i en Joan Soliguer  
Ayats, en " Susu "IMATGES / PAPER /  
FOTOGRAFIA

Retrat d'uns nens

1954

317.020.033

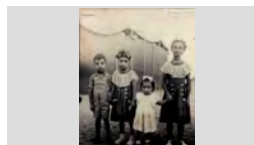
D'esquerra a dreta: Eduardo Faro Alúm, Anita Faro  
Alúm , Juanita Faro Alúm i Carmela GironèsIMATGES / PAPER /  
FOTOGRAFIA

Retrat d'uns nens

1933

317.020.108

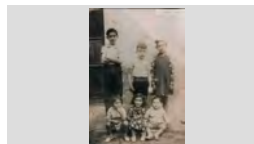
Drets, d'esquerra a dreta: Medín Giralt Sais, Juanito  
Reyné Martínez i Maria Giralt Sais ; Assegudes: MariaIMATGES / PAPER /  
FOTOGRAFIA

Retrat d'uns nens

1960

317.020.196

Dretsa, d'esquerra a dreta: Francesc Marcos, Rafel Colls  
Comas, Jordi Sala Caral, Enric Reguant Alsina i JoanIMATGES / PAPER /  
FOTOGRAFIA

Retrat d'uns nens

1949

317.025.234

Pere Vila Rayo i Maria Vila Rayo de Can Lleva

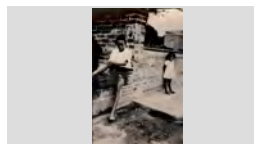
IMATGES / PAPER /  
FOTOGRAFIA

## FONS PERSONALS

699 DIVERSOS

028 JOSEP VALLS I ROCA (A) BAMBI

SS

699.028.5000

5000 IMATGES / / /

### CONTINGUT

ANYS / TIPOL. DOCUM.

ST

FOTO

Retrat d'uns nens asseguts preparant els diaris per repartit o retornar.  
D'esquerra a dreta: Jordi Sala Montero, Josep Maria Escrig Agustí, Ramón Creus Bosch i Lluís Sala Montero

1965

317.025.363

IMATGES / PAPER /  
FOTOGRAFIA



Retrat d'uns nens en un carrer.

1955

317.019.316

D'esquerra a dreta: Jaume Fabregó Bosch, Rosa Valls Carreras, Josep Valls Carreras, Josep Roig Rispau i Joan

IMATGES / PAPER /  
FOTOGRAFIA



Retrat d'uns nens en un hort.

1938

317.021.242

D'esquerra a dreta: Quim Barnés Ramón, Lola Agustí, Cristina Agustí, Roser Barnés Ramón (vestit blanc) i

IMATGES / PAPER /  
FOTOGRAFIA



Retrat d'uns nens en un jardí exterior.

1916

317.025.278

Josep Morell Durán i Lola Morell Durán de Ca la Morell

IMATGES / PAPER /  
FOTOGRAFIA

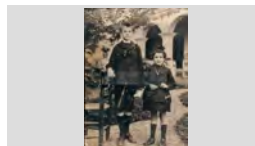

Retrat d'uns nens jugant

1928

317.025.373

A l'esquerra en Bartomeu Creus Sala de Can Creus

IMATGES / PAPER /  
FOTOGRAFIA



Retrat d'uns nens.

1955

317.019.042

D'esquerra a dreta: Josep Sais Giralt, Maria Àngels Casassayas, Teresa Blanch Soler i Josep Blanch Soler.

IMATGES / PAPER /  
FOTOGRAFIA



Retrat d'uns nois

1955

317.020.234

Manel Pujol Basco del Mas d'en Buc i en Jaume Ciuró Baxibern.

IMATGES / PAPER /  
FOTOGRAFIA



Retrat d'uns nois amb un home.

1962

317.020.210

D'esquerra a dreta: Jaume Pujós Tresserras, Jordi Bonet Pujol, Miquel Jordi Llinás i Enric Reguant Alsina.

IMATGES / PAPER /  
FOTOGRAFIA



Retrat d'uns nois i una carreta.

1958

317.020.025

D'esquerra a dreta, a dalt del carro: Jordi Isern Clapés, Antoni Rabassa Doménech i l' Àngel Fresneda Moreno ;

IMATGES / PAPER /  
FOTOGRAFIA

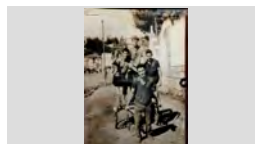

## FONS PERSONALS

699 DIVERSOS

028 JOSEP VALLS I ROCA (A) BAMBI

SS 699.028.5000

5000 IMATGES / / /

### CONTINGUT

ANYS / TIPOL. DOCUM.

ST

FOTO

Retrat d'uns paletes fent un xalet.

1955

317.022.030

Primera fila: Faustino Franco Ciprés; Segona fila,  
d'esquerra a dreta: Joan Tulsà Gener, Josep Cortina

IMATGES / PAPER /  
FOTOGRAFIA

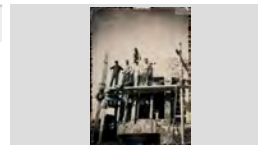

Retrat de família

1987

317.020.213

En Dídac Calventus Julià i en Pere Calventus Sanchez  
asseguts al sofà i l' Alba Calventus Julià (dreta)

IMATGES / PAPER /  
FOTOGRAFIA



Retrat de grup

1963

317.021.324

D'esquerra a dreta: Sra. Amela, Emilia Amela Estupiña  
de Cala Emilia Jardinera i en Josep Reyné Reyné en

IMATGES / PAPER /  
FOTOGRAFIA



Retrat de cinc germans.

1972

317.020.319

D'esquerra a dreta: Rosa Mari Tello Tuset, Nati Tello  
Tuset, Joaquim Tello Tuset , Iolanda Tello Tuset i

IMATGES / PAPER /  
FOTOGRAFIA



Retrat de cinc nens.

1960

317.022.028

D'esquerra a dreta: Jordi Valls Barnés, Josep Barnés,  
Conxita Barnés, Joan Macià i Bartomeu Comas

IMATGES / PAPER /  
FOTOGRAFIA



RETRAT DE DONES A LA PORTA D'UNA ESGLÉSIA

1968

317.027.382

D'ESQUERRA A DRETA: MERCE VALLS COMAS,  
VICTORIA VALLS RAURELL "LA VICTORIA" I ROSITA

IMATGES / PAPER /  
FOTOGRAFIA

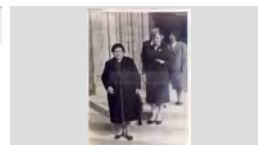

Retrat de dos amics.

1960

317.022.133

Pepito Agustí Baell "Pitu Juriola" i en Pepito Tomàs Maig  
Barnés, en Maig

IMATGES / PAPER /  
FOTOGRAFIA

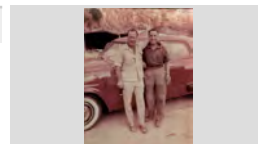

RETRAT DE DOS AVIS

1990

317.028.153

D'ESQUERRA A DRETA: VICENS AGUSTÍ MACIÀ "EN  
VICENS BOLET" I AGUSTÍ SALA FULLA "EN TRONS"

IMATGES / PAPER /  
FOTOGRAFIA



Retrat de dos avis

1975

317.020.244

Maria Sagrera Soler i Francesc Orench Llorens de Can  
Rodón.

IMATGES / PAPER /  
FOTOGRAFIA



## FONS PERSONALS

699 DIVERSOS

028 JOSEP VALLS I ROCA (A) BAMBI

SS 699.028.5000

5000 IMATGES / / /

## CONTINGUT

ANYS / TIPOL. DOCUM.

ST

FOTO

RETRAT DE DOS AVIS A LA PORTA DE LA  
ESGLÉSIA  
JOAQUIM JORDI TAULINA DE CAN DERI I PEPETA  
ALSINA DE CAN BENIGNO

1967

317.026.083

IMATGES / PAPER /  
FOTOGRAFIA



Retrat de dos avis cosint xarxes.

Antònia Baell i Agustí Agustí Macià "els avis Juriola"  
cosint les xarxes, asseguts a la platja. Al seu costat el

1960

317.022.244

IMATGES / PAPER /  
FOTOGRAFIA



Retrat de dos avis i un nadó.

La Mercè Viñolas Termes sostenint l' Agustí Ribas Pujós  
i en Pepet Ribas Valls, a la Masia del Roser.

1958

317.021.307

IMATGES / PAPER /  
FOTOGRAFIA



Retrat de dos avis i un nét.

Lola Ros Martorell, Joan Gelabert Palau i el nen Joan  
Gelabert Augué de Ca la Perdiueta

1960

317.021. 182

IMATGES / PAPER /  
FOTOGRAFIA

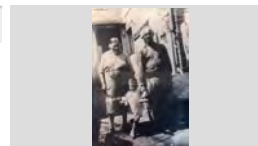

Retrat de dos avis.

Sebastià Bassart Suris i Cristina Gispert Planas

1935

317.022.350

IMATGES / PAPER /  
FOTOGRAFIA



RETRAT DE DOS BANYISTES

D'ESQUERRA A DRETA: JOAN AGUSTÍ BAE LL, EN  
JOAN JURIO LA I PEPITO AGUSTÍ BAE LL, EN PITU

1955

317.026.198

IMATGES / PAPER /  
FOTOGRAFIA



Retrat de dos bessons.

Carlos Soler Arribas i en Miquel Soler Arribas.

1967

317.019.328

IMATGES / PAPER /  
FOTOGRAFIA



retrat de dos cambres de EL RELICARIO

D'esquerra a dreta: Angel Coronado Lerín i Miquel Jordi  
Llinás el noi Deri

1965

317.025.256

IMATGES / PAPER /  
FOTOGRAFIA

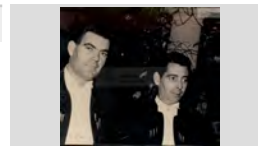

RETRAT DE DOS DEPENDENTS DARRERE UN  
MOSTRADOR

D'ESQUERRA A DRETA: FLORENCIO LÓPEZ RUBIO I  
JOSEP SALA MONTERO, POSIBLEMENT A LA

1967

317.026.235

IMATGES / PAPER /  
FOTOGRAFIA



## FONS PERSONALS

699 DIVERSOS

028 JOSEP VALLS I ROCA (A) BAMBI

SS 699.028.5000

5000 IMATGES / / /

### CONTINGUT

ANYS / TIPOL. DOCUM.

ST

FOTO

RETRAT DE DOS DONES TOCANT LA GUITARRA  
D'ESQUERRA A DRETA MARIA CARME CIURÓ  
BAXIBERN AMB LA SEVA PROFEORA DE GUITARRA

1997

317.027.292

IMATGES / PAPER /  
FOTOGRAFIA



RETRAT DE DOS FORNERS  
D'ESQUERRA A DRETA EN RAMON BORRELL BADIA  
I EN JAUME BORRELL BADIA DE CAN BORRELL AL

1945 ca

317.027.159

IMATGES / PAPER /  
FOTOGRAFIA

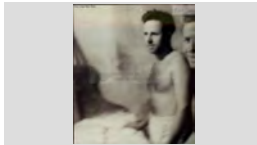

Retrat de dos gemans

1962

317.022.226

Jaume Ruscaleda Austrich i Mireia Ruscaleda Austrich  
de Cal Dragó al carrer de la Riera

IMATGES / PAPER /  
FOTOGRAFIA



RETRAT DE DOS GERMANS

1959

317.026.283

ANNA AGUSTÍ MAS I JOSEP AGUSTÍ MAS DE CAL  
BARRAQUER

IMATGES / PAPER /  
FOTOGRAFIA



RETRAT DE DOS GERMANS

1940

317.027.318

ANTONIA BALTRONS ARBÓ I RAFEL BALTRONS  
ARBÓ DE CAN JOAN MANCO

IMATGES / PAPER /  
FOTOGRAFIA

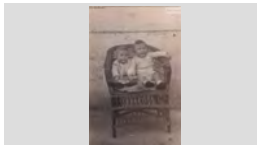

RETRAT DE DOS GERMANS

1963

317.027.075

ASSUMPCIÓ LLIRINÓS ARBÓ I JOSEP LLIRINÓS  
ARBÓ

IMATGES / PAPER /  
FOTOGRAFIA

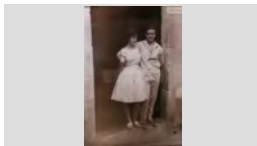

Retrat de dos germans

1960

317.025.271

Carlos Ruscaleda Bancells i Maria Teresa Ruscaleda  
Bancells, els fills del Navarro

IMATGES / PAPER /  
FOTOGRAFIA

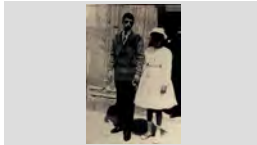

RETRAT DE DOS GERMANS

1995

317.027.018

D'ESQUERRA A DRETA: JOAN AGUSTÍ OLIVÉ I  
CARLOS AGUSTÍ OLIVÉ DAVANT DEL RESTAURANT

IMATGES / PAPER /  
FOTOGRAFIA



RETRAT DE DOS GERMANS

1961

317.027.149

D'ESQUERRA A DRETA: JOSEP PUIGVERT RAFART I  
JOAN PUIGVERT RAFART DE CAL BURRIQUEÑO

IMATGES / PAPER /  
FOTOGRAFIA

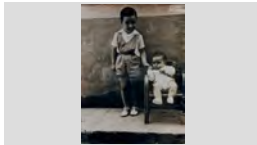

**FONS** PERSONALS

699 DIVERSOS

028 JOSEP VALLS I ROCA (A) BAMBI

SS 699.028.5000

5000 IMATGES / / /

**CONTINGUT****ANYS / TIPOL. DOCUM.****ST****FOTO**

RETRAT DE DOS GERMANS

1950

317.027.173

JAUME COSTA QUINTANA I ANNA COSTA QUINTANA

IMATGES / PAPER /  
FOTOGRAFIA

RETRAT DE DOS GERMANS

1931

317.028.095

JOAN PUIGVERT SALICRÚ I PEPITA PUIGVERT  
SALICRÚ DE CAL BURRIQUEÑOIMATGES / PAPER /  
FOTOGRAFIA

Retrat de dos germans

1990

317.020.255

Jordi Draper Costa i Núria Draper Costa.

IMATGES / PAPER /  
FOTOGRAFIA

RETRAT DE DOS GERMANS

1951

317.026.114

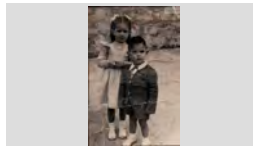
PAQUITA FRANCO MORELL I JOAN FRANCO  
MORELL DE CA LA MORELLIMATGES / PAPER /  
FOTOGRAFIA

RETRAT DE DOS GERMANS

1942

317.027.225

PEPITA ILLA BARDERA I ANTONIO ILLA BARDERÁ  
DE CAN JAUMET DRAPAIREIMATGES / PAPER /  
FOTOGRAFIA

Retrat de dos germans

1944

317.022.335

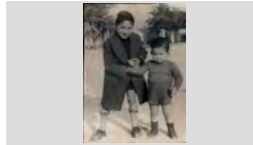
D'esquerra a dreta: Josep Ribera Cardona i Jordi Ribera  
Cardona de Cal GrillIMATGES / PAPER /  
FOTOGRAFIA

Retrat de dos germans

1972

317.022.270

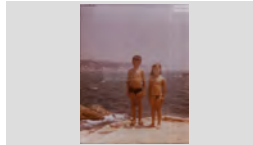
Joan Pujadas Valls i Dolors Pujadas Valls de Can  
RibalaiguaIMATGES / PAPER /  
FOTOGRAFIA

Retrat de dos germans

1935

317.020.222

Miquel Palau Pujolà i en Quimet Palau Pujolà de Can  
Potagrossa.IMATGES / PAPER /  
FOTOGRAFIA

RETRAT DE DOS GERMANS BESSONS

1957

317.027.024

D'ESQUERRA A DRETA EN JORDI SALA CARALT I EN  
FELIP SALA CARALT AMB UN GOS I UN GATIMATGES / PAPER /  
FOTOGRAFIA

**FONS** PERSONALS

699 DIVERSOS

028 JOSEP VALLS I ROCA (A) BAMBI

**SS** 699.028.5000

5000 IMATGES / / /

**CONTINGUT****ANYS / TIPOL. DOCUM.****ST****FOTO**

Retrat de dos germans bessons.

1955

**317.020.136**

Felip Sala Caral i Jordi Sala Caral de Can Felip dels naps.

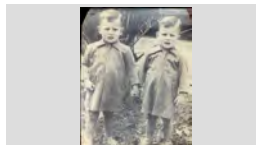
IMATGES / PAPER /  
FOTOGRAFIA

Retrat de dos germans.

1974

**317.021. 152**

Carles Soler Arribas i Miquel Soler Arribas

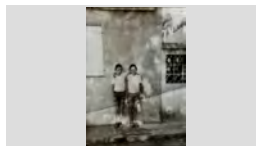
IMATGES / PAPER /  
FOTOGRAFIA

Retrat de dos germans.

1964

**317.020.208**

D'esquerra a dreta: Simón Sánchez Zafra i Pedrito Sanchez Zafra

IMATGES / PAPER /  
FOTOGRAFIA

Retrat de dos germans.

1963

**317.022.007**

Joan Lloveras Sabaté i Carme Lloveras Sabaté de Ca la Mare no vol.

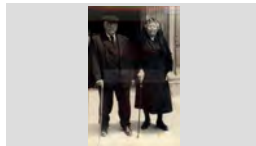
IMATGES / PAPER /  
FOTOGRAFIA

Retrat de dos germans.

1980

**317.025.064**

Jordi Bonet Cardona i Angelina Bonet Cardona de can Vadó Pastor

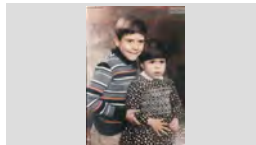
IMATGES / PAPER /  
FOTOGRAFIA

Retrat de dos germans.

1985

**317.019.210**

Jordi Roig Blanch i la Cristina Roig Blanch de Ca l'Evaristo.

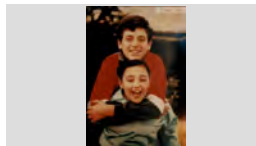
IMATGES / PAPER /  
FOTOGRAFIA

Retrat de dos germans.

1960

**317.021. 143**

Josep Bernat Montero i Carme Bernat Montero

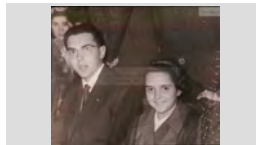
IMATGES / PAPER /  
FOTOGRAFIA

Retrat de dos germans.

1949

**317.021. 186**

Josep Blanch Soler i Teresa Blanch Soler de Ca l'Evaristo

IMATGES / PAPER /  
FOTOGRAFIA

Retrat de dos germans.

1968

**317.020.373**

Ramon Ribas Mastínez i Ana Coloma Ribas Martínez

IMATGES / PAPER /  
FOTOGRAFIA



**FONS PERSONALS**

699 DIVERSOS

028 JOSEP VALLS I ROCA (A) BAMBI

**SS** 699.028.5000

5000 IMATGES / / /

**CONTINGUT**

**ANYS / TIPOL. DOCUM.**

**ST**

**FOTO**

Retrat de dos germans.

1959

**317.019.032**

Roser Barnés Ramon i en Santiago Barnés Ramon de Cal Tut.

IMATGES / PAPER /  
FOTOGRAFIA



RETRAT DE DOS HOMES

1970

**317.026.041**

A L'ESQUERRA EN JOSEP VALLS ROCA DE CAN RIBALAIQUA I A LA DRETA EN JOSEP SALICRÚ

IMATGES / PAPER /  
FOTOGRAFIA



RETRAT DE DOS HOMES

1991

**317.027.290**

ANTONI CERÓN VICENTE I FRANCISCO MARTÍNEZ GÓMEZ " EN PACO HIERBAS" AL RESTAURANT

IMATGES / PAPER /  
FOTOGRAFIA



RETRAT DE DOS HOMES

1970

**317.027.154**

BERTOMEU RUSCALLEDA BATLLE "EL NOI DRAGÓ" I DOMINGO MARGALEF BORRULL

IMATGES / PAPER /  
FOTOGRAFIA

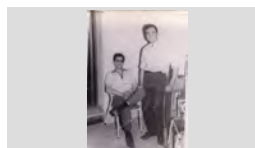

Retrat de dos homes

1965

**317.020.102**

Carles Baltrons Austrich de Ca la Pepa Rams i l' Andreu de la Torre García, de Cal Piyayo.

IMATGES / PAPER /  
FOTOGRAFIA

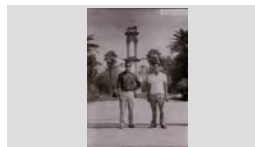

Retrat de dos homes

1963

**317.022.248**

Carles Baltrons Austrich de Cala Pepa Maca i Josep Valls Roca de Can Ribalaigua

IMATGES / PAPER /  
FOTOGRAFIA

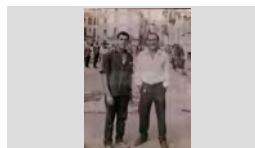

RETRAT DE DOS HOMES

1970

**317.027.193**

CRISTOBAL MEDINA CASAS I JORDI BOADA VALENTÍ DE CAN PEPET DELS ANECS

IMATGES / PAPER /  
FOTOGRAFIA



RETRAT DE DOS HOMES

1975

**317.028.074**

D'ESQUERRA A DRETA: EMILI SERRA BAS I DELFÍ SERRA SCHILLING DE CAN MILIO BATÓ EN UNA

IMATGES / PAPER /  
FOTOGRAFIA



Retrat de dos homes

1965

**317.020.367**



D'esquerra a dreta: Esteve Blanch Casassayas de Ca l'Evaristo i Joan Agustí Albà de Can Bolet

IMATGES / PAPER /  
FOTOGRAFIA

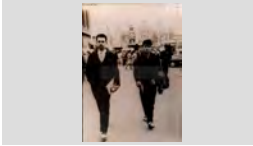

## FONS PERSONALS

699	DIVERSOS		
028	JOSEP VALLS I ROCA (A) BAMBI	SS	699.028.5000
5000	IMATGES / / /		

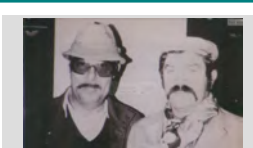
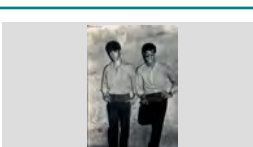
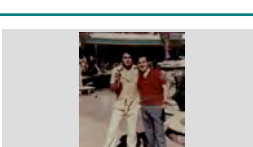
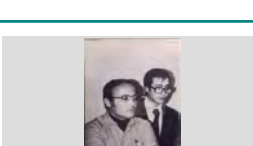
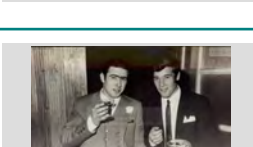
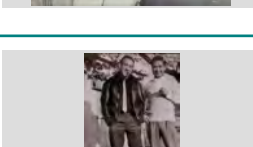
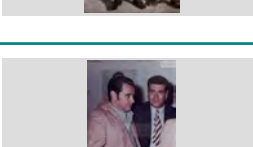
CONTINGUT	ANYS / TIPOL. DOCUM.	ST	FOTO
Retrat de dos homes D'esquerra a dreta: Esteve Boada Oliveras i Jordi Boada Valentí, de Can Pepet dels ànecs.	1962 IMATGES / PAPER / FOTOGRAFIA	317.022.001	
Retrat de dos homes D'esquerra a dreta: Francisco Tarrats Rovira en Badalona i en Rossendo Ribas Regi, en Sargas.	1950 IMATGES / PAPER / FOTOGRAFIA	317.020.332	
RETRAT DE DOS HOMES D'ESQUERRA A DRETA: JOAN ACEÑA PUIG I EDUARD CLAVELL CABOT	1979 IMATGES / PAPER / FOTOGRAFIA	317.028.162	
RETRAT DE DOS HOMES D'ESQUERRA A DRETA: JOAN MANEL BLASCO PÍ I SANTI SÁNCHEZ FONT	1967 IMATGES / PAPER / FOTOGRAFIA	317.027.027	
Retrat de dos homes D'esquerra a dreta: Jordi Aulet Puig i Josep Carbonell Camps de Can Bana	1964 IMATGES / PAPER / FOTOGRAFIA	317.022.234	
RETRAT DE DOS HOMES D'ESQUERRA A DRETA: JOSÉ MATEO MARTÍNEZ "EN MATEU" I ANTONIO GARCÍA MORAGAS	1977 IMATGES / PAPER / FOTOGRAFIA	317.027.395	
RETRAT DE DOS HOMES D'ESQUERRA A DRETA: JOSEP BORRELL BADIA DE CAN BORRELL I FRANCESC FÁBREGAS PLA DE CAN	1965 IMATGES / PAPER / FOTOGRAFIA	317.027.398	
Retrat de dos homes D'esquerra a dreta: Josep Valls Roca de Can Ribalaigua i Joaquim Pastor Marquès de Can Turu Cadiré.	1964 IMATGES / PAPER / FOTOGRAFIA	317.022.179	
RETRAT DE DOS HOMES D'ESQUERRA A DRETA: LLUÍS VENTURA COLOMA "EN LLUÍS DEL PEIX" I JOAQUIM TEIRA BUIXEDA DE	1975 IMATGES / PAPER / FOTOGRAFIA	317.027.164	

## FONS PERSONALS

699 DIVERSOS

028 JOSEP VALLS I ROCA (A) BAMBI

SS 699.028.5000

5000 IMATGES / / /

### CONTINGUT

ANYS / TIPOL. DOCUM.

ST

FOTO

Retrat de dos homes

1970

317.021.044

d'esquerra a dreta: Lluís Ventura Coloma i Jaume Colom  
Illa fent botifarres.

IMATGES / PAPER /  
FOTOGRAFIA



RETRAT DE DOS HOMES

1963

317.028.111

D'ESQUERRA A DRETA: LOPE MATEO MARTÍN I  
JOAN CARCERENY DÍAZ "EN RASCAYÚ"

IMATGES / PAPER /  
FOTOGRAFIA



RETRAT DE DOS HOMES

1998

317.028.008

D'ESQUERRA A DRETA: MEDIN GIRALT JORDI I  
CARLOS CAMACHO CERRO

IMATGES / PAPER /  
FOTOGRAFIA



RETRAT DE DOS HOMES

1960

317.026.381

D'ESQUERRA A DRETA: MELCHOR MONTERO VERT  
I DOMÉNECH MONER BASSART

IMATGES / PAPER /  
FOTOGRAFIA



RETRAT DE DOS HOMES

1961

317.027.333

D'ESQUERRA A DRETA: PERE VIÑALS TABERNER  
DE CAN GIRONA I N.C.

IMATGES / PAPER /  
FOTOGRAFIA



RETRAT DE DOS HOMES

1993

317.028.030

D'ESQUERRA A DRETA: RAFAEL BENJUMEA "EL  
NIÑO DE OROR" I JOAN FÁBREGÁS PLÁ EN

IMATGES / PAPER /  
FOTOGRAFIA



RETRAT DE DOS HOMES

1988

317.027.350

D'ESQUERRA A DRETA: RAMÓN ALBERTÍ MARIA I  
EDUARDO LÓPEZ ALVÁREZ (PRESIDENT DEL CLUB  
CAMPEONATO DE PETANCA

IMATGES / PAPER /  
FOTOGRAFIA

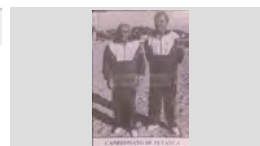

RETRAT DE DOS HOMES

1992

317.027.321

D'ESQUERRA A DRETA: XAVIER ALBERTÍ GALLART I  
JOAN BERNAT MONTERO DAVANT D'UN ESCENARI

IMATGES / PAPER /  
FOTOGRAFIA



Retrat de dos homes

1957

317.022.332

D'esquerra a dreta: Josep Ribera Cardona de Cal Grill i  
Enric Campmajó Mas "de Cabañes"

IMATGES / PAPER /  
FOTOGRAFIA



## FONS PERSONALS

699 DIVERSOS

028 JOSEP VALLS I ROCA (A) BAMBI

SS 699.028.5000

5000 IMATGES / / /

### CONTINGUT

ANYS / TIPOL. DOCUM.

ST

FOTO

RETRAT DE DOS HOMES

1934

317.026.026

DRETS: AGUSTI BONET PRATS DE CAN BADÓ  
PASTOR I ASSEGUT: QUIMET CREUS SALA DE CAN

IMATGES / PAPER /  
FOTOGRAFIA

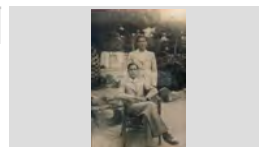

RETRAT DE DOS HOMES

1914

317.027.022

SEBASTIÀ LLORENS PARÉS "L'AVI SIENY" I L'ONCLE  
PETRRÁ

IMATGES / PAPER /  
FOTOGRAFIA



Retrat de dos homes

1965

317.021.231

Santiago Barnés Ramón (dret) i l' Albert Batlle Marlés  
assegut en un mirador, al fons la ciutat de Toledo.

IMATGES / PAPER /  
FOTOGRAFIA

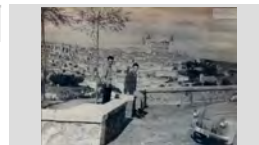

RETRAT DE DOS HOMES

1994

317.027.203

D'ESQUERRA A DRETA AGUSTÍ VILA GALÍ DE CAN  
VILA I AGUSTÍ BLANCH MASFERRER DE CAN

IMATGES / PAPER /  
FOTOGRAFIA



RETRAT DE DOS HOMES

1992

317.028.010

D'ESQUERRA A DRETA PERE SOLER CABALLOL I  
PEPITO GIRONÉS FONTANELLA A LA BOTIGA DE

IMATGES / PAPER /  
FOTOGRAFIA



Retrat de dos homes

1965

317.022.383

Jaume Ribera Aymerich de Cal Grill i Josep Rafart  
Planas de Can Rafart

IMATGES / PAPER /  
FOTOGRAFIA



RETRAT DE DOS HOMES A LA CABINA D'UN  
CREUER

1950

317.027.287

JUANILLO MARTÍNEZ CODINA "EN JUANILLO" I EN  
PEPITO AGUSTÍ BAELL DE CAN JURIOLA AL TIMÓ

IMATGES / PAPER /  
FOTOGRAFIA



RETRAT DE DOS HOMES AL VALLE DE LOS CAIDOS  
(MADRID)

1964

317.026.129

D'ESQUERRA A DRETA: JOSEP GALLART RIBERA  
DE CAL TREMENDO I MELCIOR PUIGVERT ANDREU

IMATGES / PAPER /  
FOTOGRAFIA



Retrat de dos homes amb moto.

1955

317.020.049

Pere Isern Alimany i Sebastià Sala Raurell de can  
Malànima.

IMATGES / PAPER /  
FOTOGRAFIA



## FONS PERSONALS

699 DIVERSOS

028 JOSEP VALLS I ROCA (A) BAMBI

SS 699.028.5000

5000 IMATGES / / /

### CONTINGUT

ANYS / TIPOL. DOCUM.

ST

FOTO

Retrat de dos homes amb un pastís de noces.

1960

317.025.298

D'esquerra a dreta Ciset Rusalleda Batlle (Ciset del Navarro) i Joan Baptista Bernat Sarró en Bernat

IMATGES / PAPER /  
FOTOGRAFIA



RETRAT DE DOS HOMES AMB UN PORRÓ

1979

317.027.396

N.C. ( BEVENT AMB EL PORRÓ) I ANTONIO INGLÉS CASTELLS "EL CHUPETE"

IMATGES / PAPER /  
FOTOGRAFIA

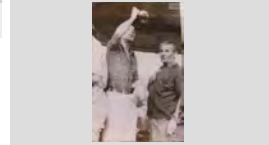

Retrat de dos homes amb una placa d'homenatge.

1980

317.021. 170

D'esquerra a dreta: Liberto Reyné Castells i en Pere Cortada Boixo.

IMATGES / PAPER /  
FOTOGRAFIA



RETRAT DE DOS HOMES ASSEGUTS

1980

317.027.181

D'ESQUERRA A DRETA: QUIMET ROMANÍ ALEÑÁ I JOSEP ABUYÉ COLOM

IMATGES / PAPER /  
FOTOGRAFIA



Retrat de dos homes asseguts al terra.

1950

317.022.239

D'esquerra a dreta: Bartomeu Creus Sala i en Joan Pi Marqués, el "noi Quirro".

IMATGES / PAPER /  
FOTOGRAFIA

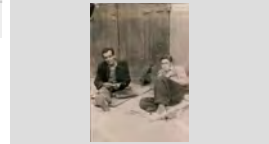

Retrat de dos homes asseguts en una vorera.

1977

317.021.318

Fèlix Ros Poch de Can Rusegons i Andres Garcia Quintana, en Felipe.

IMATGES / PAPER /  
FOTOGRAFIA



Retrat de dos homes davant de Can Schilling

1975

317.021.284

D'esquerra a dreta: Joan Artau de Cal Artau i en Salvador Schilling Caro de Can Schilling.

IMATGES / PAPER /  
FOTOGRAFIA



RETRAT DE DOS HOMES DAVANT DEL ROSAMAR

1955

317.026.335

D'ESQUERRA A DRETA: ELISEO VIÑALS DE CAN GIRONA I JUANILLO MARTINEZ CODINA, EN

IMATGES / PAPER /  
FOTOGRAFIA

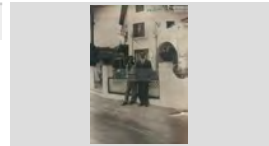

RETRAT DE DOS HOMES EN UN BAR

1965

317.027.078

D'ESQUERRA A DRETA: SALVADOR BONET GIRALT DE CAN VADÓ PASTOR I EN PEPE

IMATGES / PAPER /  
FOTOGRAFIA

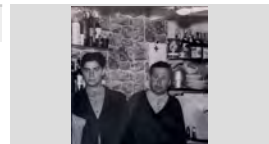

## FONS PERSONALS

699 DIVERSOS

028 JOSEP VALLS I ROCA (A) BAMBI

SS 699.028.5000

5000 IMATGES / / /

### CONTINGUT

ANYS / TIPOL. DOCUM.

ST

FOTO

RETRAT DE DOS HOMES EN UN CASAMENT

1970

317.026.324

D'ESQUERRA A DRETA: JOSEP MARIA ARPÍ  
MONTERO I JOAN BERNAT MONTERO

IMATGES / PAPER /  
FOTOGRAFIA



RETRAT DE DOS HOMES EN UNA FINESTRA

1971

317.026.363

D'ESQUERRA A DRETA: SANTI SÁNCHEZ FONT I  
JOAN MANEL BLASCO PÍ

IMATGES / PAPER /  
FOTOGRAFIA



RETRAT DE DOS HOMES EN UNA TAULA  
ELECTORAL

1979

317.027.400

D'ESQUERRA A DRETA: SEBASTIAN ROMERO  
GUERRERO "EN SEBAS" I BARTOMEU

IMATGES / PAPER /  
FOTOGRAFIA

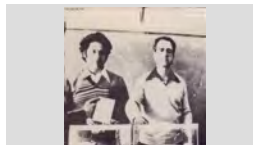

RETRAT DE DOS HOMES EN UNA TERRASSA DEL  
PASSEIG

1948

317.026.225

D'ESQUERRA A DRETA: VICENS BOU GELI I JUST  
MARLÉS VILARRODONA, A LA PART DRETA

IMATGES / PAPER /  
FOTOGRAFIA



RETRAT DE DOS HOMES EN TAULATS

1984

317.027.348

D'ESQUERRA A DRETA: LLUÍS VENTURA COLOMA I  
JAUME FÁBREGÓ BOSCH

IMATGES / PAPER /  
FOTOGRAFIA



Retrat de dos homes entaulats

1960

317.025.351

D'esquerra a dreta: Josep Franch Fernández i Joan  
Antoni Giralt Benedico

IMATGES / PAPER /  
FOTOGRAFIA



Retrat de dos homes escombrant i netejant un terra d'un  
local.

1960

317.025.257

D'esquerra a dreta: Pere Llambí Roig en Pere de La  
Campana i Ramón Subirats Sagrera en Ramón del

IMATGES / PAPER /  
FOTOGRAFIA

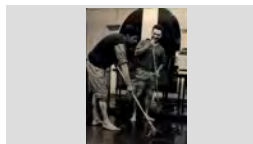

Retrat de dos homes fent l'arròs

1987

317.021.005

D'esquerra a dreta: Esteve Blanch Casassayas i l' Antoni  
Garcia.

IMATGES / PAPER /  
FOTOGRAFIA



RETRAT DE DOS HOMES I UN NEN

1964

317.027.028

D'ESQUERRA A DRETA: ESTEVE BOADA OLIVERA,  
PERE BOADA OLIVERA I XAVIER BOADA UTSET

IMATGES / PAPER /  
FOTOGRAFIA

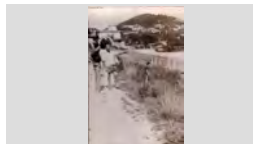

## FONS PERSONALS

699 DIVERSOS

028 JOSEP VALLS I ROCA (A) BAMBI

SS 699.028.5000

5000 IMATGES / / /

### CONTINGUT

ANYS / TIPOL. DOCUM.

ST

FOTO

RETRAT DE DOS HOMES I UN NEN AL CARRER  
D'ESQUERRA A DRETA: JOAN BAPTISTA BERTIS  
PUIG, JOSEP BALTRONS BERTIS I AMADEU BOSCH

1964

317.027.080

IMATGES / PAPER /  
FOTOGRAFIA



Retrat de dos homes i una nena.

1965

317.021.259

D'esquerra a dreta: Eleuterio Marcos Trillo, en Marcos,  
nena N. C. i Salvador Boadas Cornellà de Can Pubill.

IMATGES / PAPER /  
FOTOGRAFIA

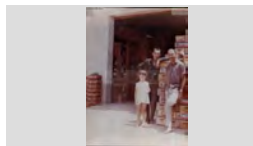

RETRAT DE DOS HOMES PARLANT

1969

317.026.150

D'ESQUERRA A DRETA: JUANITO ABUYÉ COLOM I  
MELCHOR MONTERO VERT; AL DARRERE EN JOAN

IMATGES / PAPER /  
FOTOGRAFIA



RETRAT DE DOS HOMES PARLANT

1978

317.027.226

JOAN CASTELLS VILANA "MANZANEQUE" I NICOLAU  
ARTÉS ORDOÑEZ "EN NICOLAS"

IMATGES / PAPER /  
FOTOGRAFIA



Retrat de dos homes passejant per la coberta d'un  
vaixell.

1958

317.025.203

d'esquerra a dreta: Narcís Sais Vidal " Del Chorro " i  
Ventura Llibre Costas en Rata

IMATGES / PAPER /  
FOTOGRAFIA

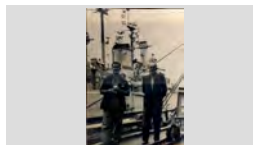

RETRAT DE DOS HOMES SALUDAN-SE

1990

317.028.018

MANEL PLANAS JORDÁ I ALBERT BATLLE MARLÉS,  
FENT EFECTIU EL RELLEU A LA PRESIDENCIA DE

IMATGES / PAPER /  
FOTOGRAFIA



Retrat de dos homes.

1970

317.021.040

d'esquerra a dreta: Joan Cama Roig i Antonio Pacheco  
Campano.

IMATGES / PAPER /  
FOTOGRAFIA



Retrat de dos homes.

1970

317.021.041

d'esquerra a dreta: Just Fornaguera Sayrol i Rafel Costa  
Planellas.

IMATGES / PAPER /  
FOTOGRAFIA



Retrat de dos homes.

1940

317.021. 171

D'esquerra a dreta: Lluís Giralt Giralt i l' Esteve Blanch  
Casassayas.

IMATGES / PAPER /  
FOTOGRAFIA

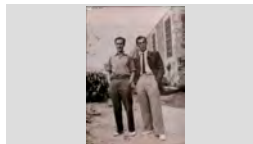

**FONS PERSONALS**

699 DIVERSOS

028 JOSEP VALLS I ROCA (A) BAMBI

**SS** 699.028.5000

5000 IMATGES / / /

**CONTINGUT**

**ANYS / TIPOL. DOCUM.**

**ST**

**FOTO**

Retrat de dos homes.

1980

**317.020.249**

D'esquerra a dreta: Salvador Bonet Giralte de Can Vadó pastor i en Miquel Costa Planellas.

IMATGES / PAPER /  
FOTOGRAFIA



Retrat de dos homes.

1950

**317.021. 169**

D'esquerra a dreta: Esteve Blanch Casassayas i en Francesc Rubiño Font.

IMATGES / PAPER /  
FOTOGRAFIA



Retrat de dos homes.

1979

**317.021. 086**

D'esquerra a dreta: Josep Blanch Soler de Ca l'Evaristo i Manuel Sanchez Caldera

IMATGES / PAPER /  
FOTOGRAFIA



Retrat de dos homes.

1975

**317.019.149**

Melcior Montero Vert i en Domènec Moner Bassart .

IMATGES / PAPER /  
FOTOGRAFIA



Retrat de dos homes.

1965

**317.020.061**

Quimet Turbany Ribas de Can Peret Xiu i Francisco Rubiño Font .

IMATGES / PAPER /  
FOTOGRAFIA



Retrat de dos infants a dalt d'un ase de joguina.

1957

**317.025.025**

Toni Rodés Oliveras i Maria Angels Rodés Oliveras de Can Mistus

IMATGES / PAPER /  
FOTOGRAFIA

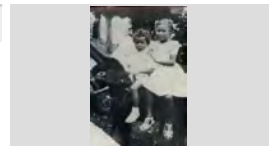

Retrat de dos joves

1965

**317.025.168**

D'esquerra a dreta: Josep Maria Nicolás Cubias de Can Lalo i Arturo Vidal Munt de Can Munt

IMATGES / PAPER /  
FOTOGRAFIA

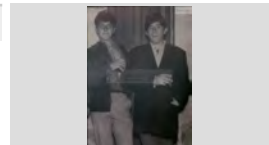

RETRAT DE DOS JOVES

1964

**317.027.023**

D'ESQUERRA A DRETA: JOSEP MARIA SALA GASCONS I JOAN MANEL BLASCO PÍ

IMATGES / PAPER /  
FOTOGRAFIA

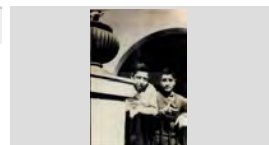

Retrat de dos joves davant d'un siscents.

1970

**317.022.112**

Florencio González Hernández i en Jordi Aulet drets, davant d'un cotxe aparcad davant d'una botiga de

IMATGES / PAPER /  
FOTOGRAFIA





**FONS** PERSONALS

699 DIVERSOS

028 JOSEP VALLS I ROCA (A) BAMBI

**SS** 699.028.5000

5000 IMATGES / / /

**CONTINGUT****ANYS / TIPOL. DOCUM.****ST****FOTO**

Retrat de dos joves en una barca.

1965

**317.020.044**

Marián i en Melció Puigvert Barnés

IMATGES / PAPER /  
FOTOGRAFIA

Retrat de dos joves.

1965

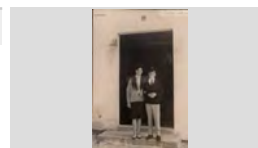
**317.019.279**Montserrat Obiols Lloveras de Can Tofol Ganga i en  
Josep Comas Moré de Can Comas.IMATGES / PAPER /  
FOTOGRAFIA

Retrat de dos motoristes.

1960

**317.020.368**D'esquerra a dreta: Joan Antoni Giralt Benedico de Can  
Girabutxaques i en Jaume Planiol Austrich , de CalsIMATGES / PAPER /  
FOTOGRAFIA

Retrat de dos nens

1962

**317.021.035**

Carme Ramírez Burgada i Josep Ramírez Burgada.

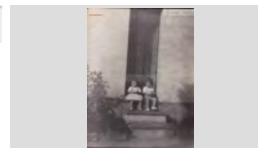
IMATGES / PAPER /  
FOTOGRAFIA

RETRAT DE DOS NENS

1961

**317.027.256**CRISTINA MARTÍNEZ VELASCO DE CAL PEÓ I  
MANEL VELASCO FELIP DE CAN MANEL PEÓIMATGES / PAPER /  
FOTOGRAFIA

RETRAT DE DOS NENS

1977

**317.027.294**MONTSERRAT LLORENS PINILLOS I JORDI  
LLORENS PINILLOS DE CAN LLORENSIMATGES / PAPER /  
FOTOGRAFIA

Retrat de dos nens

1950

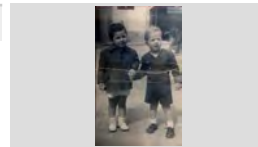
**317.025.136**D'esquerra a dreta German Cartes Sala i Joan Sala  
MonteroIMATGES / PAPER /  
FOTOGRAFIA

Retrat de dos nens

1954

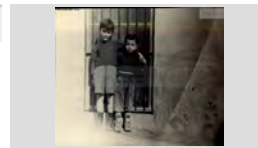
**317.025.321**D'esquerra a dreta: Joan Blasco Pí de Can Pí i Santi  
Sánchez Font de Can PedritoIMATGES / PAPER /  
FOTOGRAFIA

Retrat de dos nens

1954

**317.022.237**D'esquerra a dreta: Joan Esteve i en Josep Carbonell  
Camps de Can Bana dalt d'un petit cotxeIMATGES / PAPER /  
FOTOGRAFIA

**FONS PERSONALS**

699 DIVERSOS

028 JOSEP VALLS I ROCA (A) BAMBI

**SS** 699.028.5000

5000 IMATGES / / /

**CONTINGUT****ANYS / TIPOL. DOCUM.****ST****FOTO**

Retrat de dos nens

1956

**317.021.313**

En Carles Fornés Trias i la Mari Carme Fornés Trias asseguts al portal de casa seva.

IMATGES / PAPER /  
FOTOGRAFIA

Retrat de dos nens a dalt d'una vespa.

1972

**317.025.052**

Dolors Pujadas Valls i Joan Pujadas Valls de Can Ribalaigua

IMATGES / PAPER /  
FOTOGRAFIA

RETRAT DE DOS NENS A LA PLATJA

1968

**317.027.401**

TERESA PONS SALA DE CAN SABATA I PITU RUSCALLEDA TRESSERRAS DE CAL DRAGÓ

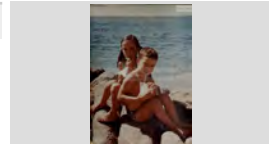
IMATGES / PAPER /  
FOTOGRAFIA

Retrat de dos nens a la sortida de l'església.

1962

**317.025.393**

Amadeo Bosch Baltrons i Dolors Creus Bosch; Al fons Lola Vila Illas i Salvador Grau Ferro

IMATGES / PAPER /  
FOTOGRAFIA

Retrat de dos nens al pati del col·legi de les monges franceses.

1976

**317.019.037**

Gemma Abellan Robert de Can Boigas i la Desiré Gómez Barnés de Can Tut recolzades a la pedra que

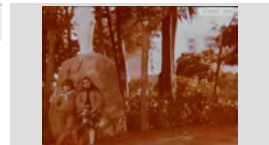
IMATGES / PAPER /  
FOTOGRAFIA

Retrat de dos nens amb la tieta

1951

**317.022.203**

D'esquerra a dreta: Josep Maria Sala Gascons, Maria Mercè Sala Gascons i Conxita Sala Gascons de Can

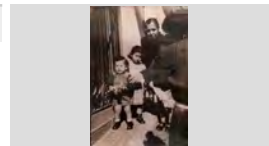
IMATGES / PAPER /  
FOTOGRAFIA

Retrat de dos nens ballant

1956

**317.025.187**

Montserrat Sagaró Planiol de Can Sagaró i Josep Sais Reyné "del Chorro"

IMATGES / PAPER /  
FOTOGRAFIA

Retrat de dos nens disfressats.

1992

**317.021.006**

Josep Colls i Rosa Maria Colls de Ca l'Ansiós

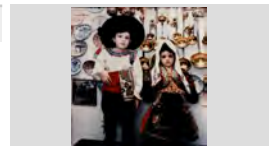
IMATGES / PAPER /  
FOTOGRAFIA

Retrat de dos nens en un cotxe de joguina.

1957



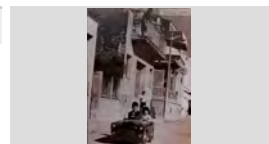

**317.021.095**

Joan Esteve de Cal Esteve i Rosa Domènech Rabassa de Cal Tero

IMATGES / PAPER /  
FOTOGRAFIA

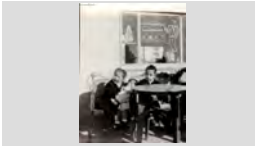
**FONS PERSONALS**

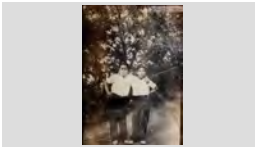
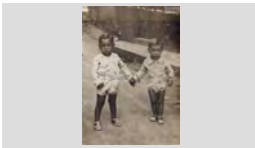
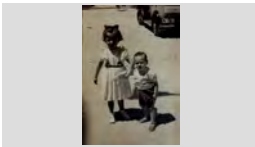
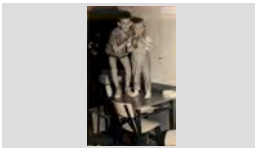
699	DIVERSOS		
028	JOSEP VALLS I ROCA (A) BAMBI	SS	699.028.5000
5000	IMATGES / / /		

CONTINGUT	ANYS / TIPOL. DOCUM.	ST	FOTO
Retrat de dos nens en una bassa. D'esquerra a dreta: Josep Isern Clapés de Cal Isern i Joan Sala Gascons de Can Gascons	1965 IMATGES / PAPER / FOTOGRAFIA	317.022.228	
RETRAT DE DOS NENS ENTAULATS MERCE FAURIA RIBAS I MEDIN GIRALT JORDI	1952 IMATGES / PAPER / FOTOGRAFIA	317.026.383	
RETRAT DE DOS NENS JUGANT AL CARRER MANEL BOADAS NUALART I MARIA CARME BANCELLS CONGS	1935 IMATGES / PAPER / FOTOGRAFIA	317.027.129	
Retrat de dos nens. D'esquerra a dreta: Rafel Llinás de Can Pansa i Pepito Colls de ca l'Ansiós.	1935 IMATGES / PAPER / FOTOGRAFIA	317.020.199	
Retrat de dos nens. D'esquerra a dreta: Quimet Barnés Ramón i en Josep Barnés Ramón, de Can Tut	1938 IMATGES / PAPER / FOTOGRAFIA	317.021.250	
Retrat de dos nens. Elena Fontrodona Valero de Can Siano i Antonio Casteyó Fontrodona de Can Pepet Marxant.	1958 IMATGES / PAPER / FOTOGRAFIA	317.022.097	
Retrat de dos nens. Jaume Rusalleda Austrich i Mireia Rusalleda Austrich de Cal Dragó.	1965 IMATGES / PAPER / FOTOGRAFIA	317.022.144	
Retrat de dos nens. Maria Teresa Roig Blanch amb al seu germà petit Rafel Roig blanch de Cal Evaristo	1974 IMATGES / PAPER / FOTOGRAFIA	317.019.300	
Retrat de dos nois D'esquerra a dreta: Francesc Dillonder Burgada de Cal Salero i en Josep Jordà Agustí de Can Bitlloch asseguts	1955 IMATGES / PAPER / FOTOGRAFIA	317.021.397	

**FONS PERSONALS**

699 DIVERSOS

028 JOSEP VALLS I ROCA (A) BAMBI

SS 699.028.5000

5000 IMATGES / / /

**CONTINGUT**

**ANYS / TIPOL. DOCUM.**

**ST**

**FOTO**

Retrat de dos nois

1970

317.021.078

Josep Carbó Palaudelmas (ajupit) de Can Saragossa i  
Jordi Valls Barnés (dret) de Ca la Rossita Felip

IMATGES / PAPER /  
FOTOGRAFIA



Retrat de dos nois

1965

317.022.241

En Josep Salvador Rotllan "serenito" fumant i en Jaume  
Grimal Torrent "Jaume de l'Àngel"

IMATGES / PAPER /  
FOTOGRAFIA



Retrat de dos nois

1942

317.021.276

Francesc Mauri Fauria i Lluís Llorens Coll

IMATGES / PAPER /  
FOTOGRAFIA



Retrat de dos nois dalt d'una moto.

1956

317.020.019

D'esquerra a dreta: Jaume Planiol Austrich de Cals  
Besson i en Juanillo Martínez Codina de Can Diego.

IMATGES / PAPER /  
FOTOGRAFIA



Retrat de dos nois en un àpat.

1964

317.025.365

D'esquerra a dreta: Lluís Sala Montero i Jordi Sala  
Montero

IMATGES / PAPER /  
FOTOGRAFIA



RETRAT DE DOS NOIS EN UN CARRER

1957

317.026.394

D'ESQUERRA A DRETA: JOAN MANEL BLASCO PÍ I  
ANTONIO OLIVA SEBA

IMATGES / PAPER /  
FOTOGRAFIA

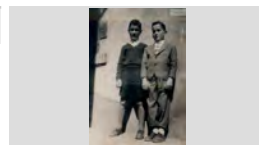

Retrat de dos nois en una foto estudi.

1949

317.025.141

D'esquerra a dreta: Pere Barón Martínez de Can Barón i  
Pere Vila Rayo de Can Lleva

IMATGES / PAPER /  
FOTOGRAFIA

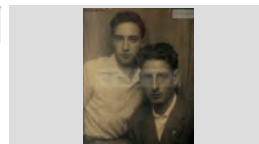

Retrat de dos nois en una platja.

1965

317.019.043

Joan Castells Vilana, conegut com "En Manzaneque" i l'  
Andreu de la Torre Garcia de Cal Piyayo.

IMATGES / PAPER /  
FOTOGRAFIA



Retrat de dos nois.

1963

317.022.039

D'esquerra a dreta: Albert Reixach de Can Dauret i  
Miquel Dillonder de Cal Salero.

IMATGES / PAPER /  
FOTOGRAFIA

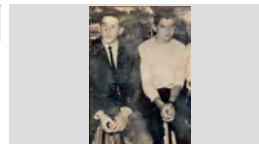

**FONS PERSONALS**

699 DIVERSOS

028 JOSEP VALLS I ROCA (A) BAMBI

**SS** 699.028.5000

5000 IMATGES / / /

**CONTINGUT****ANYS / TIPOL. DOCUM.****ST****FOTO**

Retrat de dos nois.

1955

**317.025.108**D'esquerra a dreta: Joaquim Rodés Clapés en Serita i  
Joan Rós Poch en NunkiIMATGES / PAPER /  
FOTOGRAFIA

Retrat de dos nois.

1965

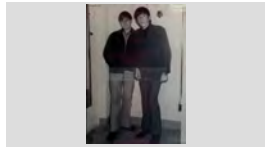
**317.022.212**D'esquerra a dreta: Josep Maria Nicolás Cubías de Can  
Lalo i Arturo Vidal Munt de Can MuntIMATGES / PAPER /  
FOTOGRAFIA

Retrat de dos nois.

1941

**317.020.284**D'esquerra a dreta: Miquel Pibernat Batallé de Cal Sidru  
Ferrer i en Francesc Termes Esgleas.IMATGES / PAPER /  
FOTOGRAFIA

Retrat de dos nois.

1960

**317.019.308**

Josep Peix i en Joan Ribas

IMATGES / PAPER /  
FOTOGRAFIA

Retrat de dos nois.

1960

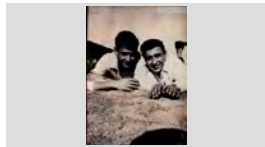
**317.020.004**Lluís Barnés Pou de can Plajàs i Juanillo Martínez  
Codina de Can Diego.IMATGES / PAPER /  
FOTOGRAFIA

Retrat de dos nois.

1947

**317.020.065**Pere Comas Ribas i en Joan Comas Florit de Can  
Comas RecaderIMATGES / PAPER /  
FOTOGRAFIA

Retrat de dos nois.

1937

**317.020.281**

Rafel Llinás Vila i Pepito Colls Pla

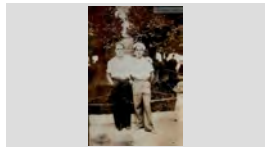
IMATGES / PAPER /  
FOTOGRAFIA

Retrat de dos paletes.

1965

**317.020.036**Miquel Jordi Llinás de Can Deri i en Libertari Reixach  
Carós de Can Dauret mirant per una finestra d'una casaIMATGES / PAPER /  
FOTOGRAFIA

RETRAT DE DOS POLÍTICS A LA PLAÇA DE LA VILA

1985

**317.026.217**D'ESQUERRA A DRETA: ANTONIO FERRÓN FONT I  
JOAN DOMÉNECH MONERIMATGES / PAPER /  
FOTOGRAFIA

## FONS PERSONALS

699 DIVERSOS

028 JOSEP VALLS I ROCA (A) BAMBI

SS 699.028.5000

5000 IMATGES / / /

### CONTINGUT

ANYS / TIPOL. DOCUM.

ST

FOTO

RETRAT DE DOS SUBMARINISTES

1977

317.028.071

JOAN PUIGVERT BURGADA I SALVADOR PUIGVERT BURGADA "ELS MORETS", DESPRÉS D'UNA

IMATGES / PAPER /  
FOTOGRAFIA



Retrat de dos treballadors

1957

317.022.232

Eleuterio Marco Trillos, Paco Montañés Montserrat i Glòria Carles Parés a l'entrada de Casa Carles , fàbrica

IMATGES / PAPER /  
FOTOGRAFIA



RETRAT DE DOS TREBALLADORS DEL GARATGE FANALS

1984

317.027.344

D'ESQUERRA A DRETA: JOAN SALA PUIG I JOSEP MARIA RUPIÁ BORRELL

IMATGES / PAPER /  
FOTOGRAFIA



Retrat de dues amigues.

1967

317.020.216

D'esquerra a dreta: Àngela Esqueu Valls de Can Pelaburros i Conxita Llorens Lloveras de Ca l' Aulet.

IMATGES / PAPER /  
FOTOGRAFIA



RETRAT DE DUES AVIES

1955

317.028.005

D'ESQUERRA A DRETA: PILAR TOMÁS MUNÉ "L'AVIA TEYRA" ,GENOBEVA ALIMANY PALOMERA "L'AVIA

IMATGES / PAPER /  
FOTOGRAFIA



RETRAT DE DUES AVIES

1994

317.027.303

D'ESQUERRA A DRETA: ROSITA DOMÉNECH RODÉS DE CAL TINENT I PEPITA RUBIÑO FONT "LA RUBIÑO"

IMATGES / PAPER /  
FOTOGRAFIA



RETRAT DE DUES ÀVIES

1970

317.027.235

D'ESQUERRA A DRETA: PEPA POCH DE CAN ROSEGONS I MARAVILLAS MOLINA "LA

IMATGES / PAPER /  
FOTOGRAFIA

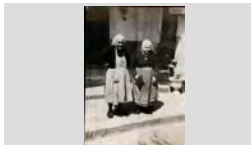

Retrat de dues àvies

1940

317.025.153

d'esquerra a dreta: Merce Mont Masjuan i Ramona Mont Masjuan

IMATGES / PAPER /  
FOTOGRAFIA

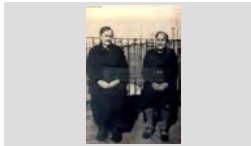

RETRAT DE DUES AVIES AMB DOS NENS

1961

317.026.271

D'ESQUERRA A DRETA: ANTONIA CASQUEL, ANGEL AMAYA QUINTO, N.C. I FLORINDA SOLIGUER

IMATGES / PAPER /  
FOTOGRAFIA

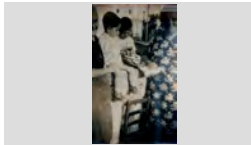

**FONS PERSONALS**

699 DIVERSOS

028 JOSEP VALLS I ROCA (A) BAMBI

**SS** 699.028.5000

5000 IMATGES / / /

**CONTINGUT**

**ANYS / TIPOL. DOCUM.**

**ST**

**FOTO**

RETRAT DE DUES AVIES AMB UN NADÓ

1952

**317.026.258**

D'ESQUERRA A DRETA: LOURDES TIBAU FERRER,  
ESTEVE FÁBREGAS REBOLLO I CARMEN BARRI

IMATGES / PAPER /  
FOTOGRAFIA



Retrat de dues àvies cosint.

1985

**317.022.152**

Carme Aldrich Bancells de Ca la Feliua i Pepita Rubiño  
Font de Can Rubiño.

IMATGES / PAPER /  
FOTOGRAFIA



Retrat de dues avies.

1960

**317.020.243**

Cristina Martori Planellas de Cal Rei i Loreto Sala Nonell  
de Can Cintet.

IMATGES / PAPER /  
FOTOGRAFIA



Retrat de dues àvies.

1965

**317.020.030**

D'esquerra a dreta: Enriqueta Tibau Rovira i la Cristina  
Sala Creus, de Can Mussega.

IMATGES / PAPER /  
FOTOGRAFIA



Retrat de dues àvies.

1955

**317.020.013**

D'esquerra a dreta: Esperanza Sala Fornells i la Carmen  
Barri Boadas, àvia de Tisso.

IMATGES / PAPER /  
FOTOGRAFIA



Retrat de dues àvies.

1999

**317.021. 091**

D'esquerra a dreta: Maria Mercader de Can Potagrossa i  
Pilar Flores Bonilla

IMATGES / PAPER /  
FOTOGRAFIA

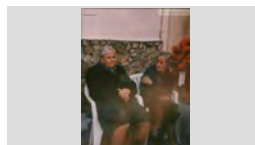

Retrat de dues àvies.

1960

**317.019.028**

L'àvia de Can Zeto i la Mercé de Can Pepet Marxant.

IMATGES / PAPER /  
FOTOGRAFIA



Retrat de dues cuineres.

1990

**317.020.386**

D'esquerra a dreta: Francisca Quinto Ferrer i Ana Fabian  
Rodríguez.

IMATGES / PAPER /  
FOTOGRAFIA



RETRAT DE DUES DONES

1944

**317.026.353**

D'ESQUERRA A DRETA: ANTONIA HUGUET  
MONTAÑES I MERCE

IMATGES / PAPER /  
FOTOGRAFIA



**FONS** PERSONALS

699 DIVERSOS

028 JOSEP VALLS I ROCA (A) BAMBI

**SS** 699.028.5000

5000 IMATGES / / /

**CONTINGUT****ANYS / TIPOL. DOCUM.****ST****FOTO**

Retrat de dues dones

1975

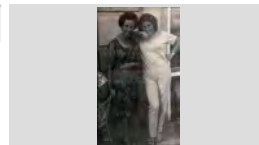
**317.022.188**D'esquerra a dreta: Carme Ribas i la Teresina Dillonder  
Burgada de Cal Salero.IMATGES / PAPER /  
FOTOGRAFIA

RETRAT DE DUES DONES

1970

**317.026.101**D'ESQUERRA A DRETA: CATALINA OLIVÉ BOTA, LA  
KATUCA I CANDELARIA GARCÍA ASENSIO DE CANIMATGES / PAPER /  
FOTOGRAFIA

RETRAT DE DUES DONES

1968

**317.027.316**D'ESQUERRA A DRETA: COYA DULSAT LLINÁS DE  
CAN DULSAT I MARIA CARME PUIGVERT DEYÁS DEIMATGES / PAPER /  
FOTOGRAFIA

RETRAT DE DUES DONES

1950

**317.026.386**D'ESQUERRA A DRETA: LA DONA DE CAL RABA I LA  
DOLORS BOADAS ALUM "LA LOLA PUBILL"IMATGES / PAPER /  
FOTOGRAFIA

Retrat de dues dones

1945

**317.022.227**D'esquerra a dreta: Lola Coll de Can Ginesta i la Cristina  
Tomàs Maig BarnésIMATGES / PAPER /  
FOTOGRAFIA

RETRAT DE DUES DONES

1938

**317.026.364**D'ESQUERRA A DRETA: LOLA FAURIA COLL I  
CARMEN REBOLLO TIBAUIMATGES / PAPER /  
FOTOGRAFIA

RETRAT DE DUES DONES

1962

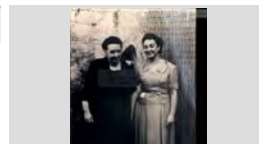
**317.026.254**D'ESQUERRA A DRETA: LOURDES TIBAU FERRER I  
PEPITA REBOLLO TIBAUIMATGES / PAPER /  
FOTOGRAFIA

RETRAT DE DUES DONES

1979

**317.028.041**D'ESQUERRA A DRETA: MARIA EUGENIA AYMERICH  
I EUGENIA CASALSIMATGES / PAPER /  
FOTOGRAFIA

Retrat de dues dones



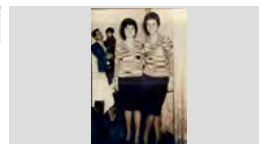



1965

**317.025.309**D'esquerra a dreta: Maria Riera Bonavía de Can Pere  
Gabach i Aurora Babio Vila de Can NapisIMATGES / PAPER /  
FOTOGRAFIA



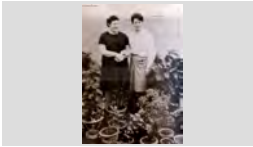
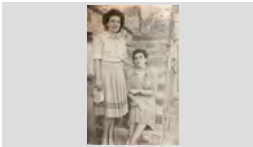

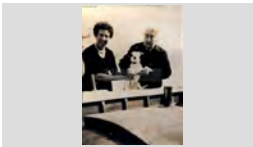
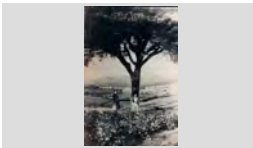

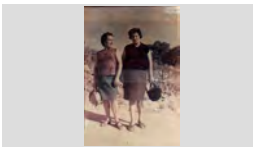

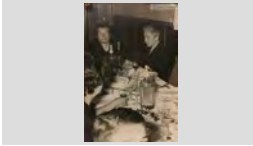

## FONS PERSONALS

699	DIVERSOS		
028	JOSEP VALLS I ROCA (A) BAMBI	SS	699.028.5000
5000	IMATGES / / /		

CONTINGUT	ANYS / TIPOL. DOCUM.	ST	FOTO
Retrat de dues dones D'esquerra a dreta: Montserrat Valls de Ca la Rosita Felip i Montserrat Barnés Valls	1960 IMATGES / PAPER / FOTOGRAFIA	317.025.270	
Retrat de dues dones D'esquerra a dreta: Paquita Bonavía Riera, la Key i Eugenia Hernández Lorente de Cal Jardiner	1970 IMATGES / PAPER / FOTOGRAFIA	317.025.357	
RETRAT DE DUES DONES D'ESQUERRA A DRETA: ROSA ARBÓ ROCA DE CA LA PAUA I CARME VALLS PADROSA DE CAN	1968 IMATGES / PAPER / FOTOGRAFIA	317.026.382	
RETRAT DE DUES DONES DRETA: LOLA FAURIA COLL I ASSEGUDA: ASUNCIÓN GISPERT REGUALTA	1940 IMATGES / PAPER / FOTOGRAFIA	317.026.379	
Retrat de dues dones Cristina Vindual Vidal i Rosalia Vindual Vidal .	1940 IMATGES / PAPER / FOTOGRAFIA	317.019.370	
Retrat de dues dones D'esquerra a dreta: Carme Ribas i la Sra. Montserrat amb un gosset	1970 IMATGES / PAPER / FOTOGRAFIA	317.021.347	
Retrat de dues dones d'esquerra a dreta: Carmen del Río Teixidor i la Maria Vidal Clopés	1943 IMATGES / PAPER / FOTOGRAFIA	317.021. 080	
Retrat de dues dones D'esquerra a dreta: Magdalena Ayats Vila i Margarida Martínez	1949 IMATGES / PAPER / FOTOGRAFIA	317.022.193	
Retrat de dues dones D'esquerra a dreta: Maria Gich Pla de Can Gich i Carme Burgada Llobet, de Cal Salero.	1965 IMATGES / PAPER / FOTOGRAFIA	317.022.013	



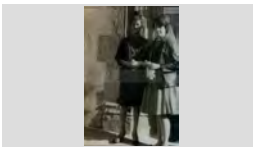

## FONS PERSONALS

699	DIVERSOS		
028	JOSEP VALLS I ROCA (A) BAMBI	SS	699.028.5000
5000	IMATGES / / /		

CONTINGUT	ANYS / TIPOL. DOCUM.	ST	FOTO
Retrat de dues dones Filomena Balada i Maria Not (vídua Leal).	1955 IMATGES / PAPER / FOTOGRAFIA	317.020.301	
Retrat de dues dones Francesca Pons Baltrons de Can Bruguera i Antònia Soler Pons, de Ca l'Evaristo	1975 IMATGES / PAPER / FOTOGRAFIA	317.021.019	
Retrat de dues dones Magdalena Bosch Lafora i Dolors Bancells Bosch de Ca Malànima.	1935 IMATGES / PAPER / FOTOGRAFIA	317.020.376	
Retrat de dues dones Paquita Llinàs Puig i Lola Llinàs de Can Pansa.	1960 IMATGES / PAPER / FOTOGRAFIA	317.020.142	
Retrat de dues dones Pepeta Alsina de Can Benigno i la Pepeta Cardona de Ca les Cardona	1998 IMATGES / PAPER / FOTOGRAFIA	317.019.158	
Retrat de dues dones Rosalia Vindual Vidal de Ca l'Emilio i Maria Botet, de Ca la Cueta.	1960 IMATGES / PAPER / FOTOGRAFIA	317.019.174	
Retrat de dues dones Rosita Tibau Roca i la Tereseta Llinas Baltrons a la sortida de l'església.	1970 IMATGES / PAPER / FOTOGRAFIA	317.019.389	
RETRAT DE DUES DONES A LA PORTA DE LA ESGLÉSIA ANTONIO BANCELLS PUIG I MARIA ALFARA BELTRÁN	1970 IMATGES / PAPER / FOTOGRAFIA	317.026.320	
RETRAT DE DUES DONES A LA PORTA DE LA ESGLÉSIA D'ESQUERRA A DRETA: GLORIA LLOVERAS COMAS I ASSUMPCIÓ LLIRINÓS ARBÓ DE CA LA PAUA	1965 IMATGES / PAPER / FOTOGRAFIA	317.027.090	

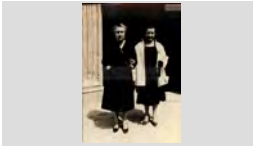
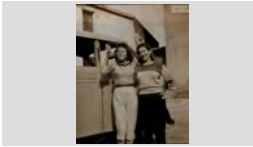
## FONS PERSONALS

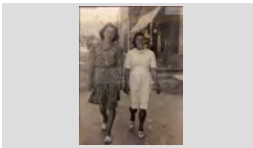
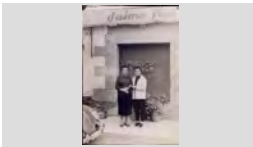
699	DIVERSOS		
028	JOSEP VALLS I ROCA (A) BAMBI	SS	699.028.5000
5000	IMATGES / / /		

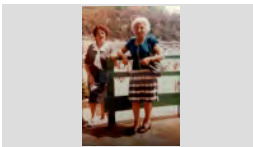
CONTINGUT	ANYS / TIPOL. DOCUM.	ST	FOTO
RETRAT DE DUES DONES A LA PORTA DE LA ESGLÉSIA D'ESQUERRA A DRETA: PAQUITA BAEZA URIOS I PEPITA BANCELLS DURAN	1970 IMATGES / PAPER / FOTOGRAFIA	<b>317.026.319</b>	
Retrat de dues dones a la sortida de l'església de Sant Romà. D'esquerra a dreta: Maria Sagrera (dona d'en Rodón) i Merce Subirats	1965 IMATGES / PAPER / FOTOGRAFIA	<b>317.025.317</b>	
RETRAT DE DUES DONES AMB UN PORRÓ D'ESQUERRA A DRETA: ANTONIA BALTRONS ARBÓ DE CAN JOAN MANCO I ROSER BARNÉS RAMÓN DE	1958 IMATGES / PAPER / FOTOGRAFIA	<b>317.026.222</b>	
RETRAT DE DUES DONES ASSEGUDES D'ESQUERRA A DRETA: JOAQUINA VILA ILLAS, LA QUIMETA PENTINADORA I LOLA GIRALT DE CAL	1970 IMATGES / PAPER / FOTOGRAFIA	<b>317.026.038</b>	
RETRAT DE DUES DONES CAMINANT D'ESQUERRA A DRETA: PAQUITA TERMES ESGLEAS DE CAN TERMES I MARIA PI ARTAU DE	1950 ca IMATGES / PAPER / FOTOGRAFIA	<b>317.026.048</b>	
RETRAT DE DUES DONES DAVANT DEL BELLA DOLORES D'ESQUERRA A DRETA: ENRIQUETA BARDERA SANÉS I PEPITA ILLA BARDERA DE CAN JAUMET	1980 IMATGES / PAPER / FOTOGRAFIA	<b>317.027.170</b>	
RETRAT DE DUES DONES EN UN ÀPAT D'ESQUERRA A DRETA: ROSITA SALA REYNÉ I MARIA TIBAU ROCA	1964 IMATGES / PAPER / FOTOGRAFIA	<b>317.026.033</b>	
RETRAT DE DUES DONES EN UN PATI D'ESQUERRA A DRETA: PEPETA BARRI COLL I CARMETA BARRI COLL	1907 IMATGES / PAPER / FOTOGRAFIA	<b>317.027.032</b>	
RETRAT DE DUES DONES EN UN XIRINGUITO D'ESQUERRA A DRETA FRANCESCA ARTAU PLA "LA MANALETE" I VICTORIA VALLS RAURELL "LA	1985 IMATGES / PAPER / FOTOGRAFIA	<b>317.026.163</b>	

**FONS PERSONALS**

699 DIVERSOS

028 JOSEP VALLS I ROCA (A) BAMBI

SS 699.028.5000

5000 IMATGES / / /

**CONTINGUT**

ANYS / TIPOL. DOCUM.

ST

FOTO

RETRAT DE DUES DONES ENTAULADES

1984

317.027.339

D'ESQUERRA A DRETA BEATRICE DEN HOUTING  
CURÓS I ANA BUENAVENTURA LLOBET TORRENSIMATGES / PAPER /  
FOTOGRAFIA

Retrat de dues dones entaulades

1972

317.025.330

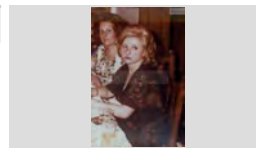
D'esquerra a dreta: Paquita Araujo Cardona de Cal  
Araujo i Adela Martínez Parés de Can TeixiIMATGES / PAPER /  
FOTOGRAFIA

Retrat de dues dones i un nen.

1948

317.022.305

D'esquerra a dreta: Maria Araujo Cardona, Siscu Marcos  
Araujo i Pepita Araujo CardonaIMATGES / PAPER /  
FOTOGRAFIA

RETRAT DE DUES DONES MOSTRANT UN PEIX

1965

317.026.018

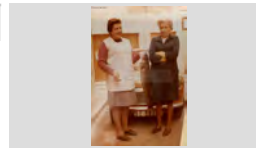
D'ESQUERRA A DRETA: MERCE BOSCH PARÉS DE  
CAN CREUS I MARIA MASÓ SERRA DE CAN JAUMETIMATGES / PAPER /  
FOTOGRAFIA

RETRAT DE DUES DONES XERRANT AL CARRER

1950

317.027.155

DOLORS BOADAS ALUM "LOLA PUBILL" DAVANT  
D'UNA BOTIGAIMATGES / PAPER /  
FOTOGRAFIA

Retrat de dues dones.

1970

317.021.356

Carme Burgada i Pepita Majó de Cal Salero

IMATGES / PAPER /  
FOTOGRAFIA

Retrat de dues dones.

1907

317.021.255

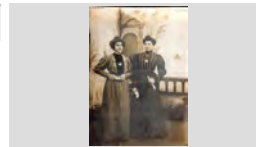
D'esquerra a dreta: Catarina Casanovas Simón (venia  
matons) de Ca la Mare no ho vol i Carmen Lloveras,IMATGES / PAPER /  
FOTOGRAFIA

Retrat de dues dones.

1957

317.021.188

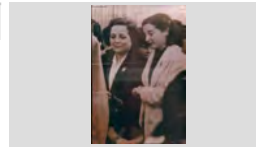
D'esquerra a dreta: Maria Àngels Ramis Sanfeliu i Rosa  
Garriga de Can GarrigaIMATGES / PAPER /  
FOTOGRAFIA

Retrat de dues dones.

1988

317.020.201

Lola Llinás Vila i Cristina Botet Llinás (dreta).

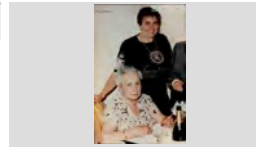
IMATGES / PAPER /  
FOTOGRAFIA

## FONS PERSONALS

699 DIVERSOS

028 JOSEP VALLS I ROCA (A) BAMBI

**SS** 699.028.5000

5000 IMATGES / / /

### CONTINGUT

ANYS / TIPOL. DOCUM.

ST

FOTO

Retrat de dues dones.

1930

**317.019.299**

Maria Alimany Palomera i la dona d'en Dayas Fusté .

IMATGES / PAPER /  
FOTOGRAFIA

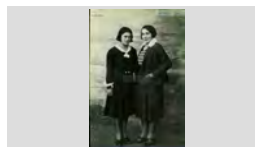

Retrat de dues dones.

1940

**317.020.225**

Maria Palau i la Rossita Marol

IMATGES / PAPER /  
FOTOGRAFIA

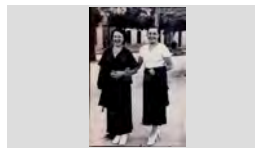

Retrat de dues dones.

1960

**317.019.178**

Teresita Puig Clapés i l'Agustina Puig Clapés de Can Rac. Estan en un pati exterior, amb vegetació.

IMATGES / PAPER /  
FOTOGRAFIA



RETRAT DE DUES GERMANES

1920

**317.026.223**

D'ESQUERRA A DRETA: CRISTINA MARLÉS CASALÍ I ROSA MARLÉS CASALÍ DE CAN MARLÉS

IMATGES / PAPER /  
FOTOGRAFIA

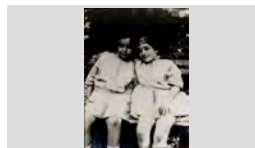

Retrat de dues germanes.

1967

**317.021. 137**

D'esquerra a dreta: Ester Ruscalleda Austrich i Maria Ruscalleda Austrich de Cal Dragó assegudes a la

IMATGES / PAPER /  
FOTOGRAFIA



Retrat de dues germanes.

1937

**317.019.238**

Rosalia Vindual Vida i la Cristina Vindual Vidal de Cal Granot.

IMATGES / PAPER /  
FOTOGRAFIA

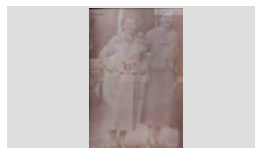

Retrat de dues grup

1975

**317.021.249**

D'esquerra a dreta: N. C., Maria Galí Vilaseca i Josefa Sayrol

IMATGES / PAPER /  
FOTOGRAFIA

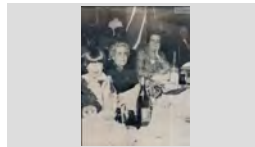

RETRAT DE DUES JOVES

1945

**317.027.163**

D'ESQUERRA A DRETA: PEPITA ILLA BARDERA DE CAL DRAPAIRE I MARIA MERCE SOLIGUER SERRAT

IMATGES / PAPER /  
FOTOGRAFIA

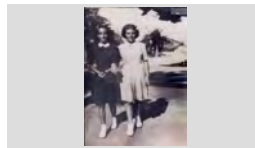

RETRAT DE DUES NENES

1923

**317.027.006**

D'ESQUERRA A DRETA: JULIA FAURIA COLL I LOLA FAURIA COLL

IMATGES / PAPER /  
FOTOGRAFIA

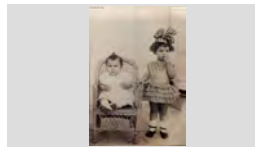

## FONS PERSONALS

699 DIVERSOS

028 JOSEP VALLS I ROCA (A) BAMBI

**SS** 699.028.5000

5000 IMATGES / / /

## CONTINGUT

ANYS / TIPOL. DOCUM.

ST

FOTO

RETRAT DE DUES NENES

1950

**317.027.003**

D'ESQUERRA A DRETA: LIDIA BALTRONS ARBÓ DE CAN JOAN MANCO I ASSUMPCIÓ LLIRINÓS ARBÓ

IMATGES / PAPER /  
FOTOGRAFIA

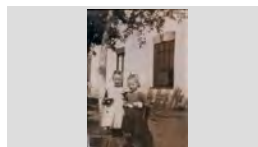

RETRAT DE DUES NENES

1934

**317.027.067**

D'ESQUERRA A DRETA: MARIA RAFART PUIG I CRISTINA RAFART PUIG DE CAN RAFART

IMATGES / PAPER /  
FOTOGRAFIA

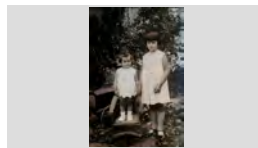

RETRAT DE DUES NENES

1933

**317.027.207**

D'ESQUERRA A DRETA: MARIA RAFART PUIG I PEPITA PUIGVERT SALICRÚ DE CAN SOCAS

IMATGES / PAPER /  
FOTOGRAFIA

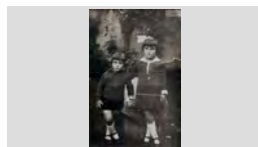

Retrat de dues nenes

1963

**317.021. 200**

Montserrat Fontrodona Felip i Maria Carme Schilling Fontrodona amb unes nines. Més enllà hi ha en Pepet

IMATGES / PAPER /  
FOTOGRAFIA



Retrat de dues nenes

1912

**317.021.223**

Cristina Font Pal i Pepita Coll Pal de Can Gené.

IMATGES / PAPER /  
FOTOGRAFIA



Retrat de dues nenes

1968

**317.025.297**

D'esquerra a dreta: Judit Subirats Barnés i Merce Subirats Barnés (les filles del Raymon's)

IMATGES / PAPER /  
FOTOGRAFIA

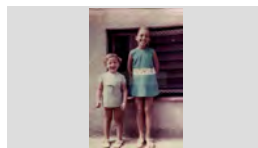

Retrat de dues nenes

1957

**317.021.027**

D'esquerra a dreta: Maria Carme Schilling Fontrodona de Can Schilling i la Mireia Leal Sayrol de Can Leal.

IMATGES / PAPER /  
FOTOGRAFIA



Retrat de dues nenes

1975

**317.020.377**

Mireia Tulsà de Cal Bermejo i Montserrat Baltrons Enric de Can Gallissà

IMATGES / PAPER /  
FOTOGRAFIA



RETRAT DE DUES NENES A LA PLATJA

1955

**317.026.108**

D'ESQUERRA A DRETA: CRISTINA ISERN CHAPEI DE CAL ISERN I PAQUITA FRANCO MORELL DE CA LA

IMATGES / PAPER /  
FOTOGRAFIA



**FONS PERSONALS**

699 DIVERSOS

028 JOSEP VALLS I ROCA (A) BAMBI

**SS** 699.028.5000

5000 IMATGES / / /

**CONTINGUT****ANYS / TIPOL. DOCUM.****ST****FOTO**

Retrat de dues nenes al Paseig Verdaguer.

1946

**317.021.077**

Maria Teresa del Río Morales i la Pilar Teyra.

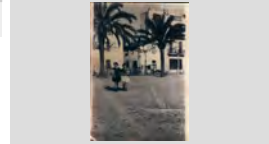
IMATGES / PAPER /  
FOTOGRAFIA

Retrat de dues nenes amb uniforme.

1959

**317.025.148**D'esquerra a dreta: Montse Vives Llorens i Dolors Creus  
Bosch de Can CreusIMATGES / PAPER /  
FOTOGRAFIA

Retrat de dues nenes.

1956

**317.020.399**D'esquerra a dreta: Rosa Taulina Comas , Maria del  
Carmen Colls Comas i al darrere en Juanito ReynéIMATGES / PAPER /  
FOTOGRAFIA

Retrat de dues nenes.

1965

**317.019.034**Maria Àngels Barba Montiel i Isabel Barba Montiel de  
Can Montiel.IMATGES / PAPER /  
FOTOGRAFIA

Retrat de dues nenes.

1943

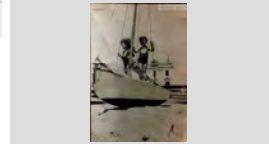
**317.021.038**Maria Teresa del Río Morales i la Pilar Teyra a dalt d'una  
barca a la platja, al fons l'Ajuntament.IMATGES / PAPER /  
FOTOGRAFIA

Retrat de dues nenes.

1966

**317.019.360**

Pepi Ribas Carbó i la Montserrat Carles Parés

IMATGES / PAPER /  
FOTOGRAFIA

Retrat de dues noies

1965

**317.020.151**

Àngela Esqueu Valls i la Conxita Llorens Lloveras

IMATGES / PAPER /  
FOTOGRAFIA

Retrat de dues noies

1970

**317.022.315**D'esquerra a dreta: Assumpció Montañés Palau de Cal  
Ché i Maria Angels Casassayas Guinart de Cal TiessoIMATGES / PAPER /  
FOTOGRAFIA

RETRAT DE DUES NOIES

1955

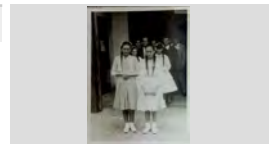
**317.027.066**D'ESQUERRA ADRETA: LIDIA BALTRONS ARBÓ DE  
CAN JOAN MANCO I ASSUMPCIÓ LLIRINÓS ARBÓIMATGES / PAPER /  
FOTOGRAFIA

## FONS PERSONALS

699 DIVERSOS

028 JOSEP VALLS I ROCA (A) BAMBI

SS 699.028.5000

5000 IMATGES / / /

### CONTINGUT

ANYS / TIPOL. DOCUM.

ST

FOTO

Retrat de dues noies

1971

317.022.183

Maria Teresa Mercader Enrich de Can Miranius i la Maria Àngels Casassayas Guinart de Cal Tiesso,

IMATGES / PAPER /  
FOTOGRAFIA



Retrat de dues noies

1957

317.025.215

D'esquerra a dreta: Consol Grimal Torrent i Montserrat Grimal Torrent de L'Angel

IMATGES / PAPER /  
FOTOGRAFIA

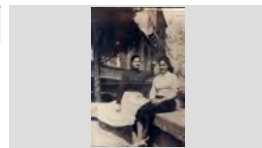

Retrat de dues noies

1955

317.021. 133

D'esquerra a dreta: Margarita Garriga i Gracieta Pastor Balada

IMATGES / PAPER /  
FOTOGRAFIA

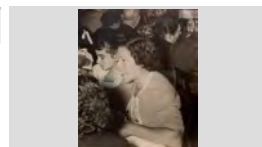

Retrat de dues noies

1948

317.021. 092

D'esquerra a dreta: Maria Sala Prats i Maria Arpí Roca

IMATGES / PAPER /  
FOTOGRAFIA

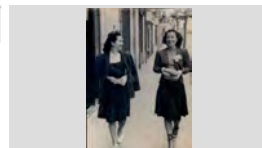

Retrat de dues noies

1958

317.025.200

D'esquerra a dreta: Marina Bancells Alfara de Can Bancells i Antonia Baltrons Arbó de Can Joan Manco

IMATGES / PAPER /  
FOTOGRAFIA



Retrat de dues noies

1956

317.022.365

D'esquerra a dreta: Merce Reguant Alsina de Can Benigno i Antonia Baltrons Arbó de Can Joan Manco

IMATGES / PAPER /  
FOTOGRAFIA

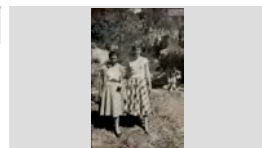

Retrat de dues noies

1965

317.025.288

D'esquerra a dreta: Pepita Saura Alum de Can Pau Alum i Eugenia Hernández Lorente de Cal Jardiner

IMATGES / PAPER /  
FOTOGRAFIA

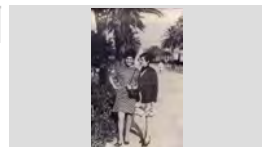

Retrat de dues noies

1960

317.020.389

D'esquerra a dreta: Teresa Blanch Soler de Ca l'Evaristo i Pepita Barnés Artus de Mas Vila.

IMATGES / PAPER /  
FOTOGRAFIA



Retrat de dues noies a la barra d'un bar.

1961

317.025.143

D'esquerra a dreta: Nuria Mercader Mercader i Dolors Clapés Barnés

IMATGES / PAPER /  
FOTOGRAFIA





**FONS PERSONALS**

699 DIVERSOS

028 JOSEP VALLS I ROCA (A) BAMBI

SS 699.028.5000

5000 IMATGES / / /

**CONTINGUT****ANYS / TIPOL. DOCUM.****ST****FOTO**

Retrat de dues noies al passeig Verdaguer.

1964

317.025.319

D'esquerra a dreta: Paquita Franco Morell de Ca la Morell i Maria Concepció Fusellas Adroher de Can

IMATGES / PAPER /  
FOTOGRAFIA

Retrat de dues noies en un àpat.

1950

317.022.195

D'esquerra a dreta: Amèlia Gallart Ribot de Can Campins i Roser Gallart Sais de Can Trons

IMATGES / PAPER /  
FOTOGRAFIA

Retrat de dues noies en un bar.

1960

317.021. 129

Montserrat Lloveras i la Rosa Planas Soliguer

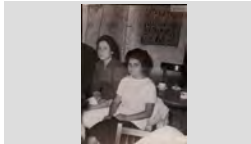
IMATGES / PAPER /  
FOTOGRAFIA

Retrat de dues noies en uns cavallets

1966

317.025.156

D'esquerra a dreta: Anna Costa Quintana de Ca la Congs i Gloria Carles Parés de Can Carles

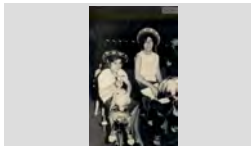
IMATGES / PAPER /  
FOTOGRAFIA

Retrat de dues noies.

1992

317.021. 053

Anna Pastor Agustí i Cristina Pastor Agustí de Can Pastor

IMATGES / PAPER /  
FOTOGRAFIA

Retrat de dues noies.

1960

317.022.114

Berta Jordi Llinás de Can Deri i Antònia Baltrons Arbó de Can Joan Manco

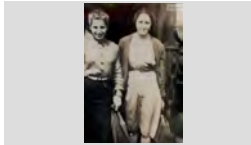
IMATGES / PAPER /  
FOTOGRAFIA

Retrat de dues noies.

1925

317.021.325

D'esquerra a dreta: Isabel Ferro Ros i la Lola Congs Planas

IMATGES / PAPER /  
FOTOGRAFIA

Retrat de dues noies.

1975

317.020.206

D'esquerra a dreta: Maria Àngels Casassayas Guitart i Assumpció Montañés Palu de cal Xe.

IMATGES / PAPER /  
FOTOGRAFIA

Retrat de dues noies.

1937

317.022.135

D'esquerra a dreta: Nuria Casassayas Guitart i Rossita Casassayas Guitart de Cal tiesso

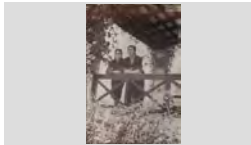
IMATGES / PAPER /  
FOTOGRAFIA

**FONS** PERSONALS

699 DIVERSOS

028 JOSEP VALLS I ROCA (A) BAMBI

**SS** 699.028.5000

5000 IMATGES / / /

**CONTINGUT****ANYS / TIPOL. DOCUM.****ST****FOTO**

Retrat de dues noies.

1960

**317.021.101**

D'esquerra a dreta: Rosa Frigola Coll i la Loreto Sala Martori.

IMATGES / PAPER /  
FOTOGRAFIA

Retrat de dues noies.

1953

**317.021.243**

D'esquerra a dreta: Montserrat Armengol Riberade Ca la Tena i Anita Hernández Valero de Can Siano

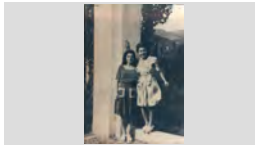
IMATGES / PAPER /  
FOTOGRAFIA

Retrat de dues noies.

1940

**317.019.290**

Lola Carbó i la Pepita Bancells Duran

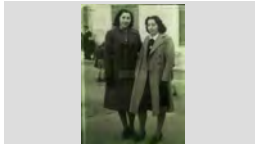
IMATGES / PAPER /  
FOTOGRAFIA

Retrat de dues noies.

1965

**317.019.186**

Margarita Carbonell Camps i Anita Boada.

IMATGES / PAPER /  
FOTOGRAFIA

Retrat de dues noies.

1965

**317.019.217**

Pepita Illa Bardera de Can Jaumet Drapaire, Cristina Bosch de Can Xico Bosch i darrere a la dreta en Jaume

IMATGES / PAPER /  
FOTOGRAFIA

Retrat de dues noies.

1958

**317.021.233**

Roser Barnés i la Lola Austrich Farnés

IMATGES / PAPER /  
FOTOGRAFIA

RETRAT DE DUES PARELLES

1963

**317.026.345**

D'ESQUERRA A DRETA: JORDI VALENTÍ BOADA, GRISelda FÁBREGAS REBOLLO, CRISTINA

IMATGES / PAPER /  
FOTOGRAFIA

Retrat de dues parelles

1965

**317.022.388**

D'esquerra a dreta: Lluís Ramón Franco, Conxita Portés, Montserrat Sagaró Planiol i Miquel Juanola Suñer

IMATGES / PAPER /  
FOTOGRAFIA

Retrat de dues parelles

1965

**317.022.311**

D'esquerra a dreta: Carles Arañó, Angelina Casamitjana, Remei Gascons Sureda i Josep Sala Gascons.

IMATGES / PAPER /  
FOTOGRAFIA

**FONS PERSONALS**

699 DIVERSOS

028 JOSEP VALLS I ROCA (A) BAMBI

**SS** 699.028.5000

5000 IMATGES / / /

**CONTINGUT**

**ANYS / TIPOL. DOCUM.**

**ST**

**FOTO**

Retrat de dues parelles

1950

**317.025.081**

D'esquerra a dreta: Francesc Planet Gallart, Gracieta Roig Fontrodona, Cristina Baltrons i Martri Gallart Sais

IMATGES / PAPER /  
FOTOGRAFIA



Retrat de dues parelles

1955

**317.021.283**

D'esquerra a dreta: Francesc Rafart Llopert, Montserrat Armengol Ribera, Narcisa Cardona Gruart i Xavier

IMATGES / PAPER /  
FOTOGRAFIA



Retrat de dues parelles

1965

**317.025.236**

Joan Puigvert Salicrú, Pilart Rafart Puig, Joan Portés Sabater i Lola Gelabert Rós. Al darrere en Jaume

IMATGES / PAPER /  
FOTOGRAFIA



RETRAT DE DUES PARELLES A LA PORTA D'UNA ERMITA  
PRIMERA FILA: ANGELINA CORCOLL BEYA I SEBASTIÀ GALLART RIERA; SEGONA FILA: ROSITA

1950

**317.026.125**

IMATGES / PAPER /  
FOTOGRAFIA

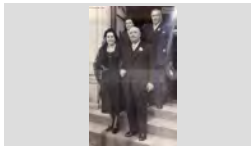

RETRAT DE DUES PARELLES CAMINANT

1941

**317.026.003**

D'ESQUERRA A DRETA, AL DARRERE: JOSEP VILA POCH DE CAN VILA I LLUÍS REGUERA TOLL DE CAL

IMATGES / PAPER /  
FOTOGRAFIA

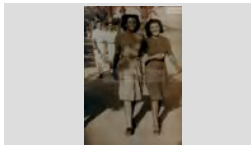

Retrat de dues parelles d

1984

**317.025.183**

D'esquerra a dreta: Pere Vila Rayo de Can Lleua, Antonia Baltrons Arbó, Francesc Doménech Sagrera es noi Badó

IMATGES / PAPER /  
FOTOGRAFIA



RETRAT DE DUES PARELLES DAVANT UNA CASCADA  
D'ESQUERRA A DRETA: JOSEP AGUSTÍ ANJOAIS, MARIA MÁS SALA, MERCE BOSCH PARÉS I QUIMET

1975

**317.026.014**

IMATGES / PAPER /  
FOTOGRAFIA

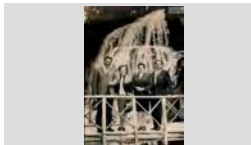

RETRAT DE DUES PARELLES EN UN PATI INTERIOR  
D'ESQUERRA A DRETA: JOSEP MONTERO FULLÁ, PEPITA REBOLLO TIBAU, MARIA ROSA DRAPER

1958

**317.026.261**

IMATGES / PAPER /  
FOTOGRAFIA



RETRAT DE DUES PARELLES ENTAULADES

1975

**317.026.132**

D'ESQUERRA A DRETA: ESTEVE ALSINA SALA DE CAN CINTET, PAQUITA LLINÁS PUIG, PILAR FONT

IMATGES / PAPER /  
FOTOGRAFIA



**FONS PERSONALS**

699 DIVERSOS

028 JOSEP VALLS I ROCA (A) BAMBI

**SS** 699.028.5000

5000 IMATGES / / /

**CONTINGUT**

**ANYS / TIPOL. DOCUM.**

**ST**

**FOTO**

RETRAT DE DUES PARELLES ENTAULATS

1984

**317.026.059**

D'ESQUERRA A DRETA: FELIX GRABULOSA  
PUIGVERT, MARIA PONT TIBAU, DOLORS

IMATGES / PAPER /  
FOTOGRAFIA

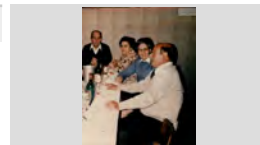

Retrat de dues parelles.

1955

**317.019.356**

d'esquerra a dreta: La Marta Barnés García, Joan

IMATGES / PAPER /  
FOTOGRAFIA



Retrat de dues parelles.

1960

**317.025.273**

Carmen Subirats Sagrera, Rafel Ferro Ros es noi Ferro,  
Maria Subirats Sagrera i Josep Soler Coll en Rosaris

IMATGES / PAPER /  
FOTOGRAFIA



Retrat de dues parelles.

1955

**317.022.109**

D'esquerra a dreta, primera fila: Miquel Colls Viader i  
Josep Valls Planet; Segona fila: Emilia Martínez Ayats i

IMATGES / PAPER /  
FOTOGRAFIA

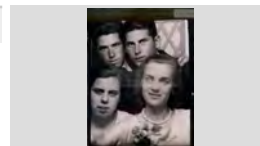

Retrat de dues parelles.

1942

**317.020.385**

D'esquerra a dreta: Antònia Soler Pons, Esteve Blanch  
Casassayas de Ca l'Evaristo, Evita Reyné i Narcís Sais

IMATGES / PAPER /  
FOTOGRAFIA

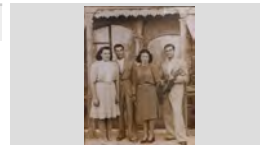

Retrat de dues parelles.

1955

**317.021.400**

D'esquerra a dreta: Cristina Agustí, Francesc Dillonder,  
Lola Morell Colom i Josep Jordà Agustí.

IMATGES / PAPER /  
FOTOGRAFIA

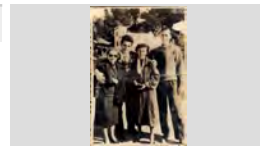

Retrat de dues parelles.

1970

**317.019.177**

D'esquerra a dreta: Laia Vila Illas, Salvador Grau Ferro,  
Maria Vilà i Alfredo Hidalgo a la sortida de l'església de

IMATGES / PAPER /  
FOTOGRAFIA

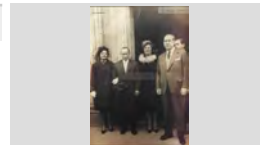

Retrat de dues parelles.

1935

**317.022.086**

D'esquerra a dreta: N.C., Rossita Domènech, Catalina  
Viader Dalmau i Felip Domènech Sala de Can Titus

IMATGES / PAPER /  
FOTOGRAFIA

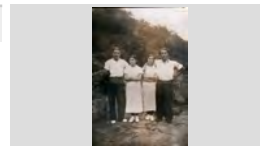

Retrat de dues parelles.

1960

**317.019.236**

D'esquerra a dreta: Rodolfo Comas Planet, Rossita  
Boadas Bosch, Maria Masó Serra i Jaume Palau Palau

IMATGES / PAPER /  
FOTOGRAFIA

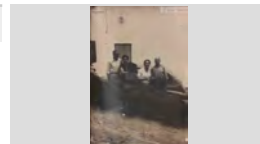

**FONS PERSONALS**

699 DIVERSOS

028 JOSEP VALLS I ROCA (A) BAMBI

**SS** 699.028.5000

5000 IMATGES / / /

**CONTINGUT**

**ANYS / TIPOL. DOCUM.**

**ST**

**FOTO**

RETRAT DE DUES PERRUQUERES

1970

**317.026.213**

MARI SERRANO I MONTSERRAT LÓPEZ SÁNCHEZ

IMATGES / PAPER /  
FOTOGRAFIA

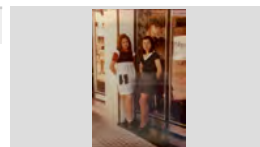

RETRAT DE ESPECTADORS A UN PARTIT DE  
FUTBOL

1978

**317.028.024**

D'ESQUERRA A DRETA: NICOLAU ARTÉS ORDOÑEZ,  
ROSENDO VIVES XICOY, SEBASTIÀ BOSCH PARÉS,

IMATGES / PAPER /  
FOTOGRAFIA



Retrat de família

1907

**317.020.226**

Roseta Mestres Montells amb les seves filles Nativitat  
Duran Mestres i Loreto Pujol Mestres.

IMATGES / PAPER /  
FOTOGRAFIA

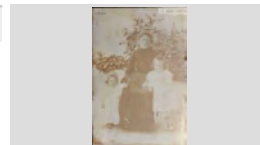

Retrat de família.

1913

**317.020.129**

D'esquerra a dreta: Teresa Andreu Llinás, Teresa Llinás  
Reyné, Rosa Andreu Llinás, Bienvenido Andreu Agustí i

IMATGES / PAPER /  
FOTOGRAFIA



RETRAT DE GERMANS

1941

**317.027.161**

ANTONIO ILLA BARDERA I PEPITA ILLA BARDERA  
DE CAN JAUMET DRAPAIRE

IMATGES / PAPER /  
FOTOGRAFIA

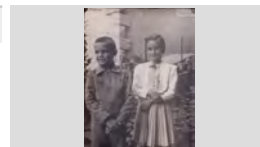

Retrat de gruo

1958

**317.021.302**

D'esquerra a dreta: arià. Carme Massaguer Sala, Maria  
Carme Schilling Fontrodona (nena) i Maria Fontrodona

IMATGES / PAPER /  
FOTOGRAFIA



Retrat de gruo

1962

**317.020.260**

D'esquerra a dreta: Joan Tulsà Janer, Salvador Pujós  
Tresserras, Joan Massó Prunell i Antoni Martin Ruiz.

IMATGES / PAPER /  
FOTOGRAFIA



Retrat de gruo

1964

**317.025.216**

D'esquerra a dreta: Melció Puigvert Barnés, Josep Gallart  
Ribera, Joan Lorenzo Aldrich i Javier Carbonell

IMATGES / PAPER /  
FOTOGRAFIA



Retrat de gruo

1952

**317.025.120**

German Cartés Sala, Irene Prager Schneider, Carme Sala  
Prats i Quimeta Palau Bosch

IMATGES / PAPER /  
FOTOGRAFIA



**FONS PERSONALS**

699 DIVERSOS

028 JOSEP VALLS I ROCA (A) BAMBI

SS 699.028.5000

5000 IMATGES / / /

**CONTINGUT**

**ANYS / TIPOL. DOCUM.**

**ST**

**FOTO**

Retrat de gruo

1930

317.025.070

Joan Reyné Sureda amb en Juanito Reyné Martinezez en braços i l' Elvira Reyné Sureda de Can Reyné

IMATGES / PAPER /  
FOTOGRAFIA



Retrat de grup

1980

317.021. 150

A la part de dalt, d'esquerra a dreta es poden reconèixer: Carne Aldrich Bancells Concepció Tresserras Font, Pitu

IMATGES / PAPER /  
FOTOGRAFIA



Retrat de grup

1980

317.020.207

Agustina Boadas Cornellá, Paquita Llinàs Puig i Delfín Serra Schilling.

IMATGES / PAPER /  
FOTOGRAFIA



Retrat de grup

1940

317.022.345

Al darrera,d'esquerra a dreta:Julia Illaramendi i Maria Moré Bassart; Al davant: Cristina Tomas Maig Barnés i

IMATGES / PAPER /  
FOTOGRAFIA



Retrat de grup

1975

317.020.394

Al darrere en Rossendo Ribas Regi ; Segona fila: Pepita Domènech Ramón, Anita Hernández Valero i Manel

IMATGES / PAPER /  
FOTOGRAFIA



Retrat de grup

1955 ca

317.025.036

Al darrere, d'esquerra a ereta: Ciset Ruscalleda,Pepeta Bancells Durán,Pepet Bancells Pla i el nen Carlos

IMATGES / PAPER /  
FOTOGRAFIA



Retrat de grup

1965

317.021. 087

Al darrere: Josep Valls Roca de Can Ribalaigua i Joan Castells Vilana "En Manzaneque"; en primer terme:

IMATGES / PAPER /  
FOTOGRAFIA



Retrat de grup

1956

317.019.306

Al según banc en Narcís Pujós de Can Pujós; Al primer banc, d'esquerra a dreta: Pitu Carbonell Fàbregas de

IMATGES / PAPER /  
FOTOGRAFIA



Retrat de grup

1956

317.019.359

Anita Vilà Rayo de Can Lleva , Lolita Carbó Frigola de Can Carbó i Emilia Orench Sagrera de Can Rodón. Al

IMATGES / PAPER /  
FOTOGRAFIA

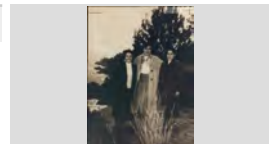

## FONS PERSONALS

699 DIVERSOS

028 JOSEP VALLS I ROCA (A) BAMBI

SS 699.028.5000

5000 IMATGES / / /

### CONTINGUT

ANYS / TIPOL. DOCUM.

ST

FOTO

Retrat de grup

1946

317.025.207

Anna Maria Tallada Martínez, Joan Soliguer Cabruja,  
Josep Tallada Martínez, Silvia Alorz i Joan Tallada

IMATGES / PAPER /  
FOTOGRAFIA



Retrat de grup

1962

317.025.027

Assegudes, d'esquerra a dreta: Montserrat i Montserrat  
Parés i asseguts els germans Rodríguez Parés

IMATGES / PAPER /  
FOTOGRAFIA

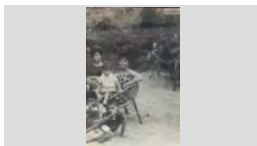

Retrat de grup

1955

317.019.107

Asseguts en un banc d'esquerra a dreta en Pepet Ganga  
"el xicot", Pepet Obiols i Francesc Puigvert.

IMATGES / PAPER /  
FOTOGRAFIA

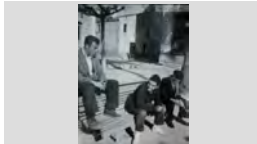

Retrat de grup

1965

317.025.040

Asseguts, d'esquerra a dreta: Jordi Bonet Pujol, Arcadi  
Oriol Castelló, Llorens Austrich Bosch, Andrés de la Torre

IMATGES / PAPER /  
FOTOGRAFIA



RETRAT DE GRUP

1970

317.027.308

AUREA GRAU SEBASATIÁ, N.C. I JOSE MANUEL  
CROS GRAU A LA PLATJA

IMATGES / PAPER /  
FOTOGRAFIA



Retrat de grup

1945

317.020.070

Carme Ripoll Ribas, en Pere i la Lola Ramon

IMATGES / PAPER /  
FOTOGRAFIA



Retrat de grup

1962

317.022.355

Carmeta Sala Conta de Can Mateu de la fusta, Joan  
Piferrer Bancells, el Furrell i Jaume Ros, en Russegons

IMATGES / PAPER /  
FOTOGRAFIA



RETRAT DE GRUP

1917

317.027.060

CRISTINA MARLÉS CASALI, CONCHITA CASALI,  
ROSA MARLÉS CASALI I JUST MARLÉS

IMATGES / PAPER /  
FOTOGRAFIA



Retrat de grup

1943

317.019.031

D' esquerra a dreta: Eulàlia Marquès, Angeleta Mont,  
Esteve Pastor i el nen Joaquim Pastor Marquès de Can

IMATGES / PAPER /  
FOTOGRAFIA

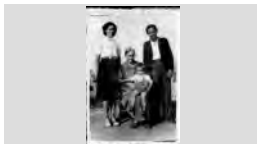

**FONS PERSONALS**

699 DIVERSOS

028 JOSEP VALLS I ROCA (A) BAMBI

**SS** 699.028.5000

5000 IMATGES / / /

**CONTINGUT**

**ANYS / TIPOL. DOCUM.**

**ST**

**FOTO**

Retrat de grup

1984 ca

**317.021.011**

D' esquerra a dreta: Jordi Pujolá Pané, Maria Camps Brugué, Jaume Pujolá Ruscaleda, Maria Teresa Pané

IMATGES / PAPER /  
FOTOGRAFIA



Retrat de grup

1998

**317.019.326**

D' esquerra a dreta: Josep Girbent Romeo, Sebastiana Moruno Murillo, Elena Girbent Romeo i en Jaume Oms

IMATGES / PAPER /  
FOTOGRAFIA



Retrat de grup

1948

**317.021.237**

D' esquerra a dreta: Medín Giralt Fornaguera ,Antònia Giralt Sais, N.C., Helga Mader (Austriaca), Irene

IMATGES / PAPER /  
FOTOGRAFIA

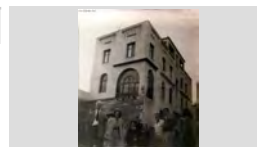

Retrat de grup

1952

**317.021.225**

D' esquerra a dreta: Antoni Vilà Magí, Francesc Mestres Bisbal, Josep Barnés, Joan Ribas, i Pepito Ramon i

IMATGES / PAPER /  
FOTOGRAFIA



Retrat de grup

1966

**317.022.102**

D' esquerra a dreta: Joaquim Vila Baltrons, Antònia Baltrons Arbó i Òscar Vilà Baltrons de Can Lleva

IMATGES / PAPER /  
FOTOGRAFIA

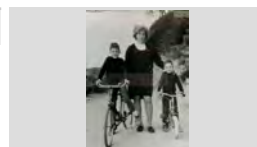

Retrat de grup

1936

**317.020.269**

D' esquerra a dreta: Rosa Termes, Carmeta Tresserras Font i Maria Barnés

IMATGES / PAPER /  
FOTOGRAFIA

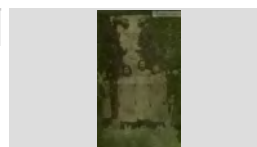

retrat de grup

1965

**317.022.326**

D' esquerra a dreta a la primera fila de la llotja: Esteve Alsina Sala, Mossén Narcís Gispert Regualta, Quimet

IMATGES / PAPER /  
FOTOGRAFIA



Retrat de grup

1949

**317.022.141**

D' esquerra a dreta de la taula: Antoni Riera, Rossita Riera, Maria Carme Piferrer Lluís, Úrsula Lluís Misvacas,

IMATGES / PAPER /  
FOTOGRAFIA



Retrat de grup

1935

**317.019.009**

D' esquerra a dreta en Pere Comas Ribas, Joan Comas Florit i en Joan Comas Ribas de Can Comas Recader.

IMATGES / PAPER /  
FOTOGRAFIA

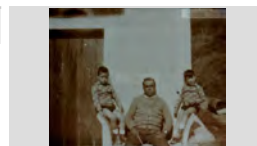



**FONS PERSONALS**

699 DIVERSOS

028 JOSEP VALLS I ROCA (A) BAMBI

SS 699.028.5000

5000 IMATGES / / /

**CONTINGUT****ANYS / TIPOL. DOCUM.****ST****FOTO**

Retrat de grup

1967

317.019.355

D'esquerra a dreta envoltant a dues falleras:Jaume Mercader, Montserrat Viader Armengol, Rosa Barnés,

IMATGES / PAPER /  
FOTOGRAFIA

Retrat de grup

1948

317.019.394

D'esquerra a dreta, al darrere: Alfons Ribas Vicens i Maria Masaguer; Al davant: En Joan Ribas Planiol,

IMATGES / PAPER /  
FOTOGRAFIA

Retrat de grup

1945

317.022.341

D'esquerra a dreta, assegudes: Maria Planas Oliver, Pepita Llorens, Maria Andreu, Cristina Tomas Maig

IMATGES / PAPER /  
FOTOGRAFIA

Retrat de grup

1950

317.019.333

D'esquerra a dreta, asseguts: Josep Jalpí, Agustina Rubiño Sais, Maria Camps, Jaume Bosch i la Rosa Ribas

IMATGES / PAPER /  
FOTOGRAFIA

Retrat de grup

1922

317.022.293

D'esquerra a dreta, darrere: Pilar Vilallonga Carreras i Pepita Durall Torrent; Davant : N. C. i N. C.

IMATGES / PAPER /  
FOTOGRAFIA

Retrat de grup

1943

317.021.262

D'esquerra a dreta, primera fila: Dolors Colls, Maria Ramon Castany; Segona fila: Josep Barnés Ramón,

IMATGES / PAPER /  
FOTOGRAFIA

Retrat de grup

1946

317.019.392

D'esquerra a dreta, primera fila: La Marina Bancells Alfara i en Josep Maria Font Graupera ; Segona fila:

IMATGES / PAPER /  
FOTOGRAFIA

Retrat de grup

1965

317.019.342

D'esquerra a dreta, primera fila: Montserrat Taulina Tuset, Esteve Riera Giralt, Maria Camps Vilanova, Maria

IMATGES / PAPER /  
FOTOGRAFIA

Retrat de grup

1931

317.025.008

D'esquerra a dreta, primera fila: N.C., Toyetes, Teresa Pla en braços de N.C., N.C., Peret Turbany Pla i Maria Gomis

IMATGES / PAPER /  
FOTOGRAFIA

**FONS PERSONALS**

699 DIVERSOS

028 JOSEP VALLS I ROCA (A) BAMBI

**SS** 699.028.5000

5000 IMATGES / / /

**CONTINGUT****ANYS / TIPOL. DOCUM.****ST****FOTO**

Retrat de grup

1953

**317.025.350**D'esquerra a dreta, assegudes: Cristina Montfuleda  
Vindual, Maria Carme Bernat Montero, Cristina BernatIMATGES / PAPER /  
FOTOGRAFIA

Retrat de grup

1958

**317.022.249**D'esquerra a dreta; Lola Austrich Farnés de Cal Gorge  
Blanch, N.C. i Roser Barnés Ramón de Can TutIMATGES / PAPER /  
FOTOGRAFIA

Retrat de grup

1964

**317.021. 144**D'esquerra a dreta: Joan Obiols Lloveras, Lola Austrich  
Farnes, Josep Salicrú Alum, Jaume Austrich Farnes iIMATGES / PAPER /  
FOTOGRAFIA

Retrat de grup

1963

**317.025.034**D'esquerra a dreta: Agustí Barnés Pla, Maria Palau i  
Josep BarnésIMATGES / PAPER /  
FOTOGRAFIA

Retrat de grup

1960

**317.025.294**D'esquerra a dreta: Amalia Navarro Cuellas, Aurora Babio  
Vila, Jordi Terrats (ajupit), Maria Teresa Carles Parés iIMATGES / PAPER /  
FOTOGRAFIA

Retrat de grup

1932

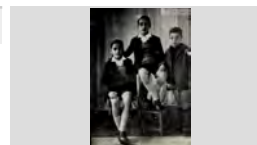
**317.020.184**D'esquerra a dreta: Àngel Martínez de la Guardia , Emili  
Martínez de la Guardia i Esteve Alsina Sala, en Cintet.IMATGES / PAPER /  
FOTOGRAFIA

Retrat de grup

1958

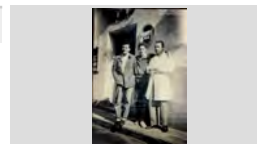
**317.020.160**D'esquerra a dreta: Antoni Alsina Parés, Esteve Alsina  
Josep Mas Llibre i Esteve Alsina SalaIMATGES / PAPER /  
FOTOGRAFIA

Retrat de grup

1970

**317.022.235**D'esquerra a dreta: Antoni Rabassa Doménech,  
Montserrat Guinovart Canals i Arcadi Rocas PlaIMATGES / PAPER /  
FOTOGRAFIA

Retrat de grup

1969

**317.025.195**D'esquerra a dreta: Antonia Cervelló Pallarés, Josep  
Valls Roca i Mari Ruano ExpositoIMATGES / PAPER /  
FOTOGRAFIA

## FONS PERSONALS

699 DIVERSOS

028 JOSEP VALLS I ROCA (A) BAMBI

SS

699.028.5000

5000 IMATGES / / /

### CONTINGUT

ANYS / TIPOL. DOCUM.

ST

FOTO

RETRAT DE GRUP

1992

317.027.304

D'ESQUERRA A DRETA: ANTONIA RODRÍGUEZ  
ARIAS, SENEN GILIBERTS VILA, CARMEN ALDRICH

IMATGES / PAPER /  
FOTOGRAFIA



Retrat de grup

1957

317.020.329

D'esquerra a dreta: Antònia Valero, Maria Àngels Ribas  
Hernández (nena), Marina Regí Puig, Anita Hernández

IMATGES / PAPER /  
FOTOGRAFIA



RETRAT DE GRUP

1970

317.026.318

D'ESQUERRA A DRETA: ARCADI ORIOL CASTELLÓ,  
ANNA COSTA QUINTANA, JOSEP MARIA RIERA,

IMATGES / PAPER /  
FOTOGRAFIA

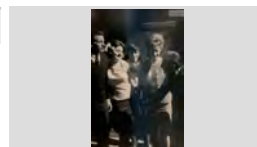

Retrat de grup

1962

317.021.382

D'esquerra a dreta: Betty (Alemana), Miquel Dillonder i  
Maria (alemana).

IMATGES / PAPER /  
FOTOGRAFIA



Retrat de grup

1975

317.020.092

D'esquerra a dreta: Carme Esqueu Valls, Josep Maria  
Balmaña Esqueu , Jordi Balmaña Esqueu i Daniel

IMATGES / PAPER /  
FOTOGRAFIA

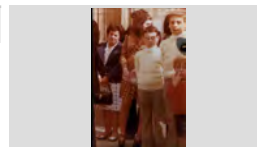

RETRAT DE GRUP

1953

317.026.197

D'ESQUERRA A DRETA: CARMÉ PIFERRER, JOAN  
XAPELLÍ AYMERICH, MONTSERRAT XAPELLÍ

IMATGES / PAPER /  
FOTOGRAFIA



RETRAT DE GRUP

1974

317.028.119

D'ESQUERRA A DRETA: CARMEN FERNÁNDEZ,  
JAUME SALA SCHILLING, JORDI CARRERAS

IMATGES / PAPER /  
FOTOGRAFIA



Retrat de grup

1947

317.022.229

D'esquerra a dreta: Carmen Gallart Sais, Joan Oliver,  
Remei Gascons sureda i Josep Sala Gascons

IMATGES / PAPER /  
FOTOGRAFIA



RETRAT DE GRUP

1960

317.027.178

D'ESQUERRA A DRETA: CARMEN GRIMAL  
TORRENT, CONSOL GRIMAL, DOLORS TORRENT

IMATGES / PAPER /  
FOTOGRAFIA



**FONS PERSONALS**

699 DIVERSOS

028 JOSEP VALLS I ROCA (A) BAMBI

SS 699.028.5000

5000 IMATGES / / /

**CONTINGUT****ANYS / TIPOL. DOCUM.****ST****FOTO**

Retrat de grup

1945

317.021.128

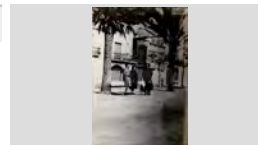
D'esquerra a dreta: Carmen Ripoll Ribas, Carmeta del  
Río Teixidor i Cristina Font Pal i les nenes Maria Tere delIMATGES / PAPER /  
FOTOGRAFIA

RETRAT DE GRUP

1935

317.027.162

D'ESQUERRA A DRETA: CARMEN SANS, MARIA  
CARMEN BANCELLS CONGS, MANEL BOADASIMATGES / PAPER /  
FOTOGRAFIA

Retrat de grup

1965

317.025.262

D'esquerra a dreta: Carmen Subirats Sagrera, Lola Soler  
Coll de Cal Rosaris, Maria Dolors Orench Soler de CanIMATGES / PAPER /  
FOTOGRAFIA

Retrat de grup

1950

317.025.323

D'esquerra a dreta: Consol Gelabert Metje i Maria Sala  
Prats amb els nens German Cartes Sala i Joan BertranIMATGES / PAPER /  
FOTOGRAFIA

Retrat de grup

1965

317.022.274

D'esquerra a dreta: Conxita Adroher, N.C., N.C., Cristina  
Tomàs Maig Barnés i Assumpció Adroher RieraIMATGES / PAPER /  
FOTOGRAFIA

Retrat de grup

1942

317.025.400

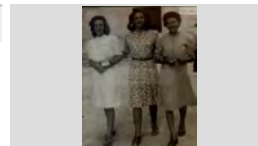
D'esquerra a dreta: Conxita Agustí Alba de Can Bolet,  
Lola Colls Mas de Can Ginesta e Isabel Barnés Oriol deIMATGES / PAPER /  
FOTOGRAFIA

Retrat de grup

1948

317.025.385

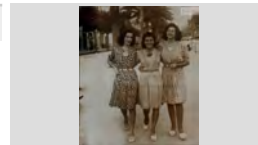
D'esquerra a dreta: Conxita Agustí Alba de Can Bolet,  
Isabel Barnés Oriol de Mas Vilá i Lola Colls Mas de CanIMATGES / PAPER /  
FOTOGRAFIA

Retrat de grup

1959

317.021.031

D'esquerra a dreta: Conxita Oliva, Josep Pons Soler,  
Pepita Sala Lloveras, Joan Sala Lloberas, LluïsaIMATGES / PAPER /  
FOTOGRAFIA

Retrat de grup

1954

317.025.354

D'esquerra a dreta: Conxita Tresserras Font, Sofia  
Ruscalleda Batlle de Cal Dragó i Dolors Austrich FarnésIMATGES / PAPER /  
FOTOGRAFIA

## FONS PERSONALS

699 DIVERSOS

028 JOSEP VALLS I ROCA (A) BAMBI

SS 699.028.5000

5000 IMATGES / / /

### CONTINGUT

### ANYS / TIPOL. DOCUM.

### ST

### FOTO

RETRAT DE GRUP

1960

317.027.196

D'ESQUERRA A DRETA: CRISTINA BARRALLÓN  
MOULIN, LLUÍS BARNÉS POU I DANIELE SAVI

IMATGES / PAPER /  
FOTOGRAFIA

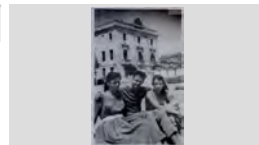

RETRAT DE GRUP

1945

317.026.178

D'ESQUERRA A DRETA: CRISTINA FONT PAL,  
JAUME CIURÓ BAXIBERN I PEPITA COLL PAL

IMATGES / PAPER /  
FOTOGRAFIA



Retrat de grup

1965

317.025.398

D'esquerra a dreta: Cristina Marlés Casali de Can  
Marlés, Consol Gelabert Metje de Can Paco barber i

IMATGES / PAPER /  
FOTOGRAFIA



Retrat de grup

1927

317.021. 191

D'esquerra a dreta: Cristina Vindual Vidal, Dolors  
Mercader Artau, Carmeta Artau Bassart i Francisqueta

IMATGES / PAPER /  
FOTOGRAFIA

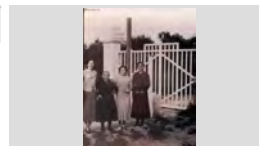

Retrat de grup

1933

317.021. 196

D'esquerra a dreta: David, Mònica Munt Lirinós, Mònica i  
Maria Munt Lirinós.

IMATGES / PAPER /  
FOTOGRAFIA



RETRAT DE GRUP

1980

317.027.035

D'ESQUERRA A DRETA: DOLORS COLL COLL, LOLA  
PÍ COLL I JOAN PÍ COLL

IMATGES / PAPER /  
FOTOGRAFIA



Retrat de grup

1970

317.021. 114

D'esquerra a dreta: Dolors Coll Colls , Dolors Pí i Albert  
Blasco Pí

IMATGES / PAPER /  
FOTOGRAFIA



RETRAT DE GRUP

1948

317.026.173

D'ESQUERRA A DRETA: DOLORS COLLS, LOLA  
COLLS MAS DE CAN GINESTA, ISABEL BARNÉS

IMATGES / PAPER /  
FOTOGRAFIA



Retrat de grup

1969

317.019.132

D'esquerra a dreta: Domènec Moner Bassart , la Rosa  
Marlès Casali i el Melcior Montero Vert .

IMATGES / PAPER /  
FOTOGRAFIA



## FONS PERSONALS

699 DIVERSOS

028 JOSEP VALLS I ROCA (A) BAMBI

SS 699.028.5000

5000 IMATGES / / /

### CONTINGUT

ANYS / TIPOL. DOCUM.

ST

FOTO

Retrat de grup

1969

317.019.112

D'esquerra a dreta: Domènec Moner Bassart, Melcior Montero Vert, Jaume Soliguer Cabruja i Pedro Martir

IMATGES / PAPER /  
FOTOGRAFIA



RETRAT DE GRUP

1946

317.026.270

D'ESQUERRA A DRETA: ELISA VIÑAU, CRISTINA PLANET, DOLORS MARQUÉS DOMÉNECH I MARIA

IMATGES / PAPER /  
FOTOGRAFIA



Retrat de grup

1960

317.022.369

D'esquerra a dreta: Encarnación Pareja, Antonio Rodríguez i Dolores López

IMATGES / PAPER /  
FOTOGRAFIA



Retrat de grup

1963

317.025.009

D'esquerra a dreta: Encarnación Rodríguez López, Lluís Felip Bancells, Narcisa Cardona Gruart, Enrique Heins,

IMATGES / PAPER /  
FOTOGRAFIA



Retrat de grup

1961

317.020.305

D'esquerra a dreta: Enric Reguant Alsina , Jaume Oms Girbent, Ventura Arbó, Salvador Domènec Puig i

IMATGES / PAPER /  
FOTOGRAFIA



Retrat de grup

1993

317.025.096

D'esquerra a dreta: Ester Ros Llobet, Joaquim Mullera Godoy i Joaquim Telarroja Barcena amb els nens

IMATGES / PAPER /  
FOTOGRAFIA



Retrat de grup

1950

317.020.232

D'esquerra a dreta: Esteve Blanch Cassasayas, Rafel Rubiño Giralt i Lluís Giralt Giralt

IMATGES / PAPER /  
FOTOGRAFIA



Retrat de grup

1960

317.020.288

D'esquerra a dreta: Feliciano Fontrodona Nonell (en Ciano), Pepe Baeza Palomares (en Baeza), Josep Carbó

IMATGES / PAPER /  
FOTOGRAFIA



Retrat de grup

1970

317.021.023

D'esquerra a dreta: Feliciano Fontrodona, Antònia Valero, Costi Garcia Alonso, Antoni Ribas Hernández (jove),

IMATGES / PAPER /  
FOTOGRAFIA



**FONS PERSONALS**

699 DIVERSOS

028 JOSEP VALLS I ROCA (A) BAMBI

**SS** 699.028.5000

5000 IMATGES / / /

**CONTINGUT****ANYS / TIPOL. DOCUM.****ST****FOTO**

RETRAT DE GRUP

1958

**317.027.298**D'ESQUERRA A DRETA: FÉLIX CARBONELL  
FÁBREGAS, DOMÉNECH REIXACH COSTAS, RAFELIMATGES / PAPER /  
FOTOGRAFIA

Retrat de grup

1940

**317.019.125**D'esquerra a dreta: Fèlix Pons Baltrons, Esteve Blanch,  
Quimet Palau i Fèlix Pons Soler.IMATGES / PAPER /  
FOTOGRAFIA

Retrat de grup

1965

**317.022.057**d'esquerra a dreta: Fernando Mogas Fabregas de Can  
Daga, Josep Maria Nicolás Cubías de Can Lalo i ArturoIMATGES / PAPER /  
FOTOGRAFIA

Retrat de grup

1955

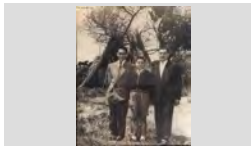
**317.021. 135**D'esquerra a dreta: Francesc Rafart Llopart, Josep  
Rafart Llopart i Poldo Rafart Llopart, de Can Rafart.IMATGES / PAPER /  
FOTOGRAFIA

RETRAT DE GRUP

1950

**317.028.033**D'ESQUERRA A DRETA: FRANCESCA FONT MACIÀ,  
FRANCESC FÁBREGAS CASTELLS, TERESAIMATGES / PAPER /  
FOTOGRAFIA

Retrat de grup

1966

**317.022.124**D'esquerra a dreta: Francisco Magí Fábregas, Francisco  
Sais Rubiño, Montserrat Salichs Freixas, BartomeuIMATGES / PAPER /  
FOTOGRAFIA

Retrat de grup

1958

**317.022.014**D'esquerra a dreta: Francisco Sais de Cal Pelegrí, N.C. i  
Francisco Dillonder Burgada de Cal SaleroIMATGES / PAPER /  
FOTOGRAFIA

Retrat de grup

1952

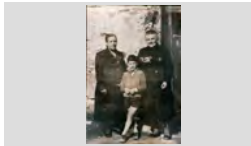
**317.022.095**D'esquerra a dreta: Francisqueta Soler de Cal Pardal,  
Xavier Ríos i Magdalena AyatsIMATGES / PAPER /  
FOTOGRAFIA

Retrat de grup

1966

**317.025.237**D'esquerra a dreta: Gloria Carles Parés, Anna Costa  
Quintana, Montserrat Oliva Seba i Cristina MontfuledaIMATGES / PAPER /  
FOTOGRAFIA

## FONS PERSONALS

699 DIVERSOS

028 JOSEP VALLS I ROCA (A) BAMBI

SS 699.028.5000

5000 IMATGES / / /

### CONTINGUT

ANYS / TIPOL. DOCUM.

ST

FOTO

Retrat de grup

1950

317.019.100

D'esquerra a dreta: Gràcia Montfuleda Pujol, Josep Cuartero Montfuleda (assegut a la barana), Candelària

IMATGES / PAPER /  
FOTOGRAFIA



Retrat de grup

1953

317.025.047

D'esquerra a dreta: Gracieta Roig Fontrodona, Enric Gascons Parés, Josefa Torras Gubert, Josep Ferrer,

IMATGES / PAPER /  
FOTOGRAFIA



Retrat de grup

1958

317.022.150

D'esquerra a dreta: Griselda Fàbregas Rebollo, Ricard Abuyé Font, Esteve Abuyé Ribas, Anna Costa Quintana,

IMATGES / PAPER /  
FOTOGRAFIA



Retrat de grup

1960

317.020.262

D'esquerra a dreta: Guri, Gonzalo Marcell, Salvador Pujós Tresserras i Miquel Palomar Hernando; Davant

IMATGES / PAPER /  
FOTOGRAFIA



Retrat de grup

1969

317.025.146

D'esquerra a dreta: Irene Prager Schneider, Joan Palauelmas Masvidal i Joaquina Vila Illas, " La

IMATGES / PAPER /  
FOTOGRAFIA

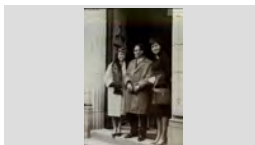

Retrat de grup

1975

317.020.333

D'esquerra a dreta: Jaume Aulet, Gràcia Puig, Carme Vicente Boadas i Antoni Llorens Gallart.

IMATGES / PAPER /  
FOTOGRAFIA



RETRAT DE GRUP

1950

317.026.043

D'ESQUERRA A DRETA: JAUME AUSTRICH SAIS, ELVIRA LLIRINÓS ARTAU, PEPITA ARTAU, MARIA PI

IMATGES / PAPER /  
FOTOGRAFIA



Retrat de grup

1972

317.025.065

D'esquerra a dreta: Jaume Austrich, Angel Magriá Camps i Josep Utset Llinás

IMATGES / PAPER /  
FOTOGRAFIA



Retrat de grup

1955

317.021.301

D'esquerra a dreta: Jaume Grabulosa Pont, Paquita Gil, Carolina Comas, Maria Pont Tibau, Esteve Grabulosa

IMATGES / PAPER /  
FOTOGRAFIA





## FONS PERSONALS

699 DIVERSOS

028 JOSEP VALLS I ROCA (A) BAMBI

SS 699.028.5000

5000 IMATGES / / /

### CONTINGUT

### ANYS / TIPOL. DOCUM.

### ST

### FOTO

Retrat de grup

1935

317.020.132

D'esquerra a dreta: Jaume Montfuleda Sala de Can Mateu de la fusta, Josep Colomer Roca en Gaumont ,

IMATGES / PAPER /  
FOTOGRAFIA



Retrat de grup

1965 ca

317.025.059

D'esquerra a dreta: Jaume Pujós Tresserras de Can Pujós, Andreu de la Torre García de Cal Piyayo, Josep

IMATGES / PAPER /  
FOTOGRAFIA



Retrat de grup

1962

317.021.261

D'esquerra a dreta: Jaume Pujós Tresserras, Andreu de la Torre García , Josep Valls Roca i en Joan Castells

IMATGES / PAPER /  
FOTOGRAFIA



Retrat de grup

1955

317.021.226

D'esquerra a dreta: Jaume Soler Coll, Antoni Pujol, Xavier Macià Andreu, Quimet Barnés, Paco Coll, Joan

IMATGES / PAPER /  
FOTOGRAFIA



RETRAT DE GRUP

1978

317.028.090

D'ESQUERRA A DRETA: JAUME SOLIGUER CABRUJA, JOAN TALLADA MARTÍNEZ I JOAN SURÍS

IMATGES / PAPER /  
FOTOGRAFIA

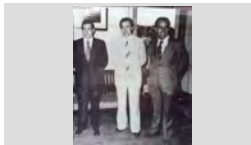

RETRAT DE GRUP

1957

317.026.058

D'ESQUERRA A DRETA: JAUME SOLIGUER CABRUJA, JOAN TALLADA MARTÍNEZ, FRANCESC

IMATGES / PAPER /  
FOTOGRAFIA



Retrat de grup

1953

317.025.339

D'esquerra a dreta: Joan Barnés Tibau de Can Tut, Josep Carbonell Camps i Maria Angels Barnés Tibau de Can

IMATGES / PAPER /  
FOTOGRAFIA



Retrat de grup

1985

317.020.384

D'esquerra a dreta: Joan Carbó Vila , Maria Palaudelmàs Giralt i Pepet Colls Pla .

IMATGES / PAPER /  
FOTOGRAFIA



Retrat de grup

1950

317.022.283

D'esquerra a dreta: Joan Carbó Vila, Maria Palaudelmàs Giralt, Marcelina Casals Fauchs i Josep Palaudelmàs

IMATGES / PAPER /  
FOTOGRAFIA



## FONS PERSONALS

699 DIVERSOS

028 JOSEP VALLS I ROCA (A) BAMBI

SS 699.028.5000

5000 IMATGES / / /

### CONTINGUT

ANYS / TIPOL. DOCUM.

ST

FOTO

Retrat de grup

1965

317.025.061

D'esquerra a dreta: Joan Castells Viana en Manzanegue,  
Melció Puigvert Andreu en Melció i Andreu de la Torre

IMATGES / PAPER /  
FOTOGRAFIA



Retrat de grup

1965

317.019.267

D'esquerra a dreta: Joan Castells Vilana "en  
Manzanegue", Josep Valls Roca de Can Ribalau i

IMATGES / PAPER /  
FOTOGRAFIA



RETRAT DE GRUP

1997

317.028.076

D'ESQUERRA A DRETA: JOAN DOMÉNECH PUIG DE  
CAN RAC, PITU RUSCALLEDA TRESSERRAS DE CAL

IMATGES / PAPER /  
FOTOGRAFIA



Retrat de grup

1940

317.021.384

D'esquerra a dreta: Joan Esqueu En Pelaburros, Vicents  
Alegret, Pitu Fornés L' Alegret i Joan Enric en Miranius

IMATGES / PAPER /  
FOTOGRAFIA



Retrat de grup

1967

317.021. 113

D'esquerra a dreta: Joan Fàbregas Pla, Jordi Baltrons  
Colls, Enric Campmajó Mas i Joan Ribas, menjant a la

IMATGES / PAPER /  
FOTOGRAFIA



RETRAT DE GRUP

1966

317.027.055

D'ESQUERRA A DRETA: JOAN FONT PARDINAS DE  
CAN JOAN PETIT, JOSEP MARIA SALA GASCONS DE

IMATGES / PAPER /  
FOTOGRAFIA



Retrat de grup

1970

317.022.290

D'esquerra a dreta: Joan Guinart Bruguera, Margarida  
Llinás Sala, Lola Llinás Reixach, Remei Gascons

IMATGES / PAPER /  
FOTOGRAFIA



Retrat de grup

1960

317.025.102

D'esquerra a dreta: Joan Lorenzo Aldrich, Antoni Vila  
Alsina i Josep Sais Reyné

IMATGES / PAPER /  
FOTOGRAFIA



RETRAT DE GRUP

1985

317.027.004

D'ESQUERRA A DRETA: JOAN MACIÀ TIBAU,  
SALVADOR BOADAS CORNELLÀ, VENTURA ROURA

IMATGES / PAPER /  
FOTOGRAFIA



## FONS PERSONALS

699 DIVERSOS

028 JOSEP VALLS I ROCA (A) BAMBI

SS 699.028.5000

5000 IMATGES / / /

### CONTINGUT

ANYS / TIPOL. DOCUM.

ST

FOTO

Retrat de grup

1952

317.021.234

D'esquerra a dreta: Joan Macià, Esteve Boada, Quimet Barnés, Pilar Macià Tibau i Paco Coll en una barca

IMATGES / PAPER /  
FOTOGRAFIA



RETRAT DE GRUP

1968

317.027.030

D'ESQUERRA A DRETA: JOAN MANEL BLASCO PÍ, JOSEP RIERA, SANTI MORETONES PLANAS I

IMATGES / PAPER /  
FOTOGRAFIA



RETRAT DE GRUP

1945

317.027.072

D'ESQUERRA A DRETA: JOAN PUIGVERT SALICRU DE CAL BURRIQUEÑO, JOAN PORTÉS SABATER DE

IMATGES / PAPER /  
FOTOGRAFIA



Retrat de grup

1970

317.025.353

D'esquerra a dreta: Joan Ribas, Josep Reguant Alsina, Josep Borrell Badia i Josep Ballell Doménech

IMATGES / PAPER /  
FOTOGRAFIA



RETRAT DE GRUP

1979

317.028.191

D'ESQUERRA A DRETA: JOAN SALA LLOVERAS, JORDI BONET PUJOL I NOCOLAU CABAÑAS

IMATGES / PAPER /  
FOTOGRAFIA

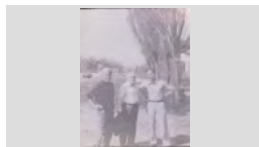

Retrat de grup

1942

317.022.122

D'esquerra a dreta: Joan Schilling, Loreto Pujol Mestres, Lola Colls Llinás i Jaume Mullera

IMATGES / PAPER /  
FOTOGRAFIA

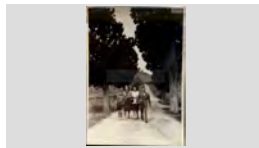

Retrat de grup

1966

317.021.067

D'esquerra a dreta: Joan Soliguer Ayats, Anna Costa Quintana, Andreu Buendia Oft i Anna Maria Tallada

IMATGES / PAPER /  
FOTOGRAFIA



Retrat de grup

1962

317.021.032

D'esquerra a dreta: Joan Valls Sala, Antònia Ribas Sala, Ramon Ribas Valls i Ramona Martínez Doménech amb

IMATGES / PAPER /  
FOTOGRAFIA



Retrat de grup

1930

317.022.099

D'esquerra a dreta: Joanet Colls Llinás, Vicens Lloveras, Paco Pal González, N. C., Joan Puigvert, Joaquim

IMATGES / PAPER /  
FOTOGRAFIA



## FONS PERSONALS

699 DIVERSOS

028 JOSEP VALLS I ROCA (A) BAMBI

SS 699.028.5000

5000 IMATGES / / /

### CONTINGUT

ANYS / TIPOL. DOCUM.

ST

FOTO

Retrat de grup

1969

317.019.070

D'esquerra a dreta: Joaquina Roca Gironés de Cal Soldat , la Dolors Roca Gironès de Can Ribalaigua i N.

IMATGES / PAPER /  
FOTOGRAFIA



Retrat de grup

1970

317.022.368

D'esquerra a dreta: Joaquina Roca Gironés de Cal Soldat, Carme Roca Gironés, la Carmeta de la llet i Lola

IMATGES / PAPER /  
FOTOGRAFIA



Retrat de grup

1970

317.021.381

D'esquerra a dreta: Jordi Gallart Sais, Lluïsa Vindual Rodríguez, Joaquim Abril Roig, Anna Costa Quintana i

IMATGES / PAPER /  
FOTOGRAFIA



Retrat de grup

1958

317.022.008

D'esquerra a dreta: Jordi Ribera Cardona, Maria Teresa Carles Parés, Pere Valls Exposito, Neus Reixach García

IMATGES / PAPER /  
FOTOGRAFIA



Retrat de grup

1960

317.025.268

D'esquerra a dreta: Jordi Valls Barnés de Ca la Rosita Felip, Conchita Barnés Llibre i Josep Barnés Llibre de

IMATGES / PAPER /  
FOTOGRAFIA



Retrat de grup

1940

317.022.167

D'esquerra a dreta: José Joseph Yampeny, Luïsa Lanjaron, Francesc Rafart Llopart, Poldo Rafart Llopart i

IMATGES / PAPER /  
FOTOGRAFIA

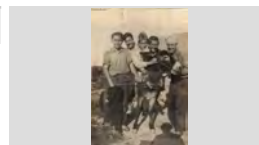

Retrat de grup

1955

317.021.052

D'esquerra a dreta: Josefina Carbó Batlle, Maria Thos Trias, Cristina Thos Trias, Quimeta Llistosella Vallés i

IMATGES / PAPER /  
FOTOGRAFIA

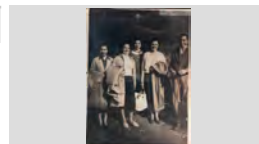

Retrat de grup

1943

317.020.290

D'esquerra a dreta: Josep Agustí Llorens , Dolors Llorens Rocafort i Sebastià Agustí Llorens de Can Sieny

IMATGES / PAPER /  
FOTOGRAFIA

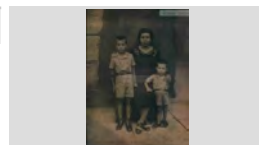

Retrat de grup

1936

317.020.308

D'esquerra a dreta: Josep Arbó, Josep Palaudelmàs Giralt , Joan Guinart Bruguera , Romà Maura Arbós i

IMATGES / PAPER /  
FOTOGRAFIA



**FONS PERSONALS**

699 DIVERSOS

028 JOSEP VALLS I ROCA (A) BAMBI

**SS** 699.028.5000

5000 IMATGES / / /

**CONTINGUT****ANYS / TIPOL. DOCUM.****ST****FOTO**

Retrat de grup

1932

**317.019.313**

D'esquerra a dreta: Josep Artau Basart, Cristina Vindual Vidal de Cal Artau, Rosalia Vindual Vidal de Cal Emilín,

IMATGES / PAPER /  
FOTOGRAFIA

RETRAT DE GRUP

1970

**317.026.201**

D'ESQUERRA A DRETA: JOSEP AUSTRICH, JOAN MASSÓ PRUNELL I JOSEP REGUANT ALSINA

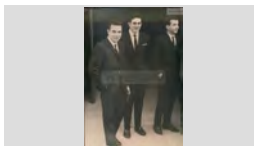
IMATGES / PAPER /  
FOTOGRAFIA

Retrat de grup

1959

**317.020.397**

D'esquerra a dreta: Josep Austrich, Rosa Austrich, Rafel Colls i Lolita Montfuleda Carreras (al fons a la dreta).

IMATGES / PAPER /  
FOTOGRAFIA

Retrat de grup

1950

**317.025.159**

D'esquerra a dreta: Josep Casas Ricart, Joan Planellas Dorca, Narcís Sais Vidal i Eduard Gironés Fontanella

IMATGES / PAPER /  
FOTOGRAFIA

Retrat de grup

1955

**317.021.391**

D'esquerra a dreta: Josep Colomer Roca en Gaumon, Francesc Rubiño Font en Rubiño i en Salvador Descals

IMATGES / PAPER /  
FOTOGRAFIA

RETRAT DE GRUP

1986

**317.027.233**

D'ESQUERRA A DRETA: JOSEP GIL DOLTRA, JOAN CAMA ROIG, ANA SALA TULSÁ, TERESA CAMA SAIS,

IMATGES / PAPER /  
FOTOGRAFIA

RETRAT DE GRUP

1970

**317.027.386**

D'ESQUERRA A DRETA: JOSEP LLORENS VALLS "EN LLORENS", QUIMET MAYNAT BUXELLEU "EN PIPES",

IMATGES / PAPER /  
FOTOGRAFIA

RETRAT DE GRUP

1987

**317.026.126**

D'ESQUERRA A DRETA: JOSEP LLORENS VALLS, ANDREA PINILLA MARTÍNEZ, MARIA PINILLA

IMATGES / PAPER /  
FOTOGRAFIA

Retrat de grup

1982

**317.020.274**

D'esquerra a dreta: Josep Maria Font Graupera, Jordi Bonet Pujol de can Vadó pastor i Sebastià Gallart Ribot,

IMATGES / PAPER /  
FOTOGRAFIA

**FONS PERSONALS**

699 DIVERSOS

028 JOSEP VALLS I ROCA (A) BAMBI

SS 699.028.5000

5000 IMATGES / / /

**CONTINGUT****ANYS / TIPOL. DOCUM.****ST****FOTO**

Retrat de grup

1940

317.020.297

D'esquerra a dreta: Josep Mir Bosch ,Montserrat Figueras i Teresa Mir Bosch de Can Mir

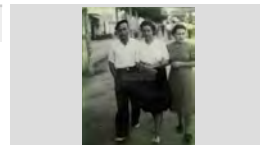
IMATGES / PAPER /  
FOTOGRAFIA

Retrat de grup

1948

317.019.218

D'esquerra a dreta: Josep Puigvert Andreu, el mestre José Casassayas Romá, Pascual Mercader Palau i

IMATGES / PAPER /  
FOTOGRAFIA

Retrat de grup

1955

317.025.063

D'esquerra a dreta: Josep Rafart Llopart de Can Rafart, Raul Baltrons Austrich de Ca la Pepa Rams i Carlos

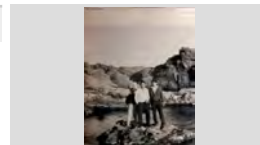
IMATGES / PAPER /  
FOTOGRAFIA

RETRAT DE GRUP

1958

317.028.147

D'ESQUERRA A DRETA: JOSEP RIBERA CARDONA, ANTONI PALAU GIL, LLUÍS BARNÉS POU I JUST

IMATGES / PAPER /  
FOTOGRAFIA

Retrat de grup

1970

317.025.155

D'esquerra a dreta: Josep Ribera Cardona, Nuria Mercader Mercader, Melció Puigvert Barnés, Pepita

IMATGES / PAPER /  
FOTOGRAFIA

Retrat de grup

1975

317.020.253

D'esquerra a dreta: Josep Sala Montero , Pietat Rique Massaguer de Cal Monjo e Isabel Ferro Rós.

IMATGES / PAPER /  
FOTOGRAFIA

Retrat de grup

1996

317.025.165

D'esquerra a dreta: Josep Valls Roca de Can Ribalagua, Joaquim Pastor Marqués de Can Arturo Cadiré i Victor

IMATGES / PAPER /  
FOTOGRAFIA

Retrat de grup

1973

317.022.247

D'esquerra a dreta: Josep Valls Roca en Bambi, N.C., Antoni Rabassa Doménech (darrere) es noi Tinent, Rafel

IMATGES / PAPER /  
FOTOGRAFIA

Retrat de grup

1946

317.022.394

d'esquerra a dreta: Josep Valls Roca, Epifania Ongil Gil, Lola Roca Gironés, Lluïssa Carbonell Roca i Rosita Valls

IMATGES / PAPER /  
FOTOGRAFIA

## FONS PERSONALS

699 DIVERSOS

028 JOSEP VALLS I ROCA (A) BAMBI

SS 699.028.5000

5000 IMATGES / / /

### CONTINGUT

ANYS / TIPOL. DOCUM.

ST

FOTO

Retrat de grup

1961

317.021.146

D'esquerra a dreta: Josep Vidal Munt, Josep Vidal Planas, Arturo Vidal Munt i Mònica Munt Llinirós de Can

IMATGES / PAPER /  
FOTOGRAFIA

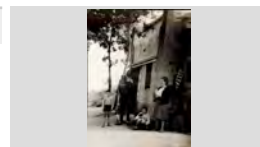

Retrat de grup

1977

317.022.196

D'esquerra a dreta: Julia Yubero Sidera, Pere Enric Gascons, Montserrat Cascolla, Joan Carbó

IMATGES / PAPER /  
FOTOGRAFIA



Retrat de grup

1980

317.019.371

D'esquerra a dreta: L 'Arcadi Oriol Castelló, Anna Maria Costa Quintana i Melció Puigvert Barnés

IMATGES / PAPER /  
FOTOGRAFIA



RETRAT DE GRUP

1940

317.026.374

D'ESQUERRA A DRETA: LA DONA D'EN MARCELINO, ROSA COLL GUINART I JAUME FAURIA COLL AL

IMATGES / PAPER /  
FOTOGRAFIA



Retrat de grup

1900

317.021.322

D'esquerra a dreta: Laieta Planas Raurell, Lola Congs Planas i N.C.

IMATGES / PAPER /  
FOTOGRAFIA



RETRAT DE GRUP

1985

317.028.157

D'ESQUERRA A DRETA: LAUREANO MORETONES CODINA, JOAQUIM BRUGUERA PONS, JOAN COMAS

IMATGES / PAPER /  
FOTOGRAFIA



RETRAT DE GRUP

1960

317.028.133

D'ESQUERRA A DRETA: LLUÍS BARNÉS POU, JOSEP BOADAS PERALS, LLUÍS CASADO COLOMER,

IMATGES / PAPER /  
FOTOGRAFIA



Retrat de grup

1963

317.025.343

D'esquerra a dreta: Lola Austrich Farnes, Salvador Luis Cabruja, Bartomeu Ruscalleda Batlle, Sofia Ruscalleda

IMATGES / PAPER /  
FOTOGRAFIA

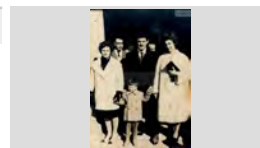

Retrat de grup

1965

317.022.230

D'esquerra a dreta: Lola Coll, Maria Bancells Alfara, Maria Alfara Bertran, Rosa Bancells Alfara i Marina

IMATGES / PAPER /  
FOTOGRAFIA



**FONS** PERSONALS

699 DIVERSOS

028 JOSEP VALLS I ROCA (A) BAMBI

**SS** 699.028.5000

5000 IMATGES / / /

**CONTINGUT****ANYS / TIPOL. DOCUM.****ST****FOTO**

RETRAT DE GRUP

1945

**317.026.211**D'ESQUERRA A DRETA: LOLA COLLS MAS DE CAN  
GINESTA, ISABEL BARNÉS ORIOL DE MAS VILÀ,IMATGES / PAPER /  
FOTOGRAFIA

Retrat de grup

1931

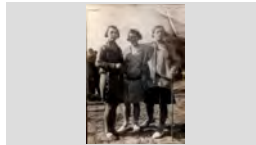
**317.019.383**D'esquerra a dreta: Lola Colomer Roca, la Maria Alimany  
Tomas i la Maria Galí Vilaseca.IMATGES / PAPER /  
FOTOGRAFIA

RETRAT DE GRUP

1960

**317.026.042**D'ESQUERRA A DRETA: LOLA MORELL COLOM,  
CARMEN SALVADOR ROTLLÁN, CRISTINA AGUSTÍIMATGES / PAPER /  
FOTOGRAFIA

Retrat de grup

1960

**317.025.243**d'esquerra a dreta: Lola Soler Coll de Can Rosari,  
Carmen Subirats Sagrera i Maria SubiratsIMATGES / PAPER /  
FOTOGRAFIA

Retrat de grup

1955

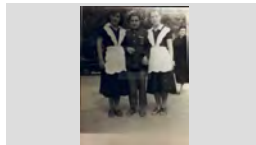
**317.020.056**D'esquerra a dreta: Lolita Carbó Frigola , Jaume Carbó  
Frigola i la Rosa Obiols.IMATGES / PAPER /  
FOTOGRAFIA

RETRAT DE GRUP

1985

**317.027.076**D'ESQUERRA A DRETA: LOLITA GRIMAL TORRENT,  
CARME REGUANT ALSINA, MARIA JORDI LLINÁS IIMATGES / PAPER /  
FOTOGRAFIA

Retrat de grup

1970

**317.021.374**D'esquerra a dreta: Loreto Mercader Palau, Carles  
Mercader Pons, Manel López Mercader, Basilio LópezIMATGES / PAPER /  
FOTOGRAFIA

Retrat de grup

1960

**317.020.282**D'esquerra a dreta: Loreto Sala Nonell, Josep Alsina  
Llinás i Paquita Llinás Puig de Can Cintet.IMATGES / PAPER /  
FOTOGRAFIA

RETRAT DE GRUP









1935

**317.027.017**D'ESQUERRA A DRETA: LUÍS CLOS, PEPITA  
REBOLLO TIBAU I SALVADOR MAGÍ PAGÉSIMATGES / PAPER /  
FOTOGRAFIA

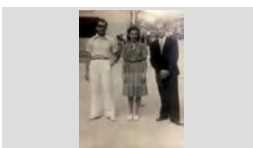

## FONS PERSONALS

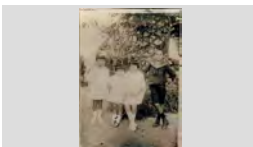
699	DIVERSOS		
028	JOSEP VALLS I ROCA (A) BAMBI	SS	699.028.5000
5000	IMATGES / / /		

CONTINGUT	ANYS / TIPOL. DOCUM.	ST	FOTO
Retrat de grup D'esquerra a dreta: Luisa Mendez Arzilla, Emilia Martínez Ayats, Pilar Guillem i Joan Guillem	1955 IMATGES / PAPER / FOTOGRAFIA	317.022.222	
RETRAT DE GRUP D'ESQUERRA A DRETA: MADRONA FÁBREGAS, DOLORS MARQUÉS DOMÉNECH, CONSOL	1942 IMATGES / PAPER / FOTOGRAFIA	317.026.186	
Retrat de grup D'esquerra a dreta: Magdalena, Pepita Araujo, Rossita Colls Pla, Roseta Alba i Agustina Puig Clapés	1950 IMATGES / PAPER / FOTOGRAFIA	317.022.225	
Retrat de grup D'esquerra a dreta: Manel Barnés Vendrell, Felix Carbonell Fábregas, Pepet Solet Puigferrán i Antoni	1953 IMATGES / PAPER / FOTOGRAFIA	317.025.312	
RETRAT DE GRUP D'ESQUERRA A DRETA: MANEL MASMITJÁ, PILAR RIBAS VIÑOLAS I JULIÁ FAURIA COLL	1945 IMATGES / PAPER / FOTOGRAFIA	317.026.389	
Retrat de grup D'esquerra a dreta: Manel Valls Sala, Pepita Doménech Ramón, Ramón Valls Doménech (noi jove), Victoria Valls	1978 IMATGES / PAPER / FOTOGRAFIA	317.021.039	
Retrat de grup D'esquerra a dreta: Margarita Barcena Torrent, Mari Rosa Tellarroja Barcena i Joaquim Tellarroja Casas de	1996 IMATGES / PAPER / FOTOGRAFIA	317.021.073	
Retrat de grup D'esquerra a dreta: Margarita Montero Fullá, Cristina Montero Fullá, Rossita Montero Fullá i Melchor José	1923 IMATGES / PAPER / FOTOGRAFIA	317.022.238	
Retrat de grup D'esquerra a dreta: Mari Pardinás Gruart, Narcisa Cardona Gruart i Andreu Cardona Gruart	1940 IMATGES / PAPER / FOTOGRAFIA	317.025.014	

## FONS PERSONALS

699 DIVERSOS

028 JOSEP VALLS I ROCA (A) BAMBI

SS 699.028.5000

5000 IMATGES / / /

### CONTINGUT

ANYS / TIPOL. DOCUM.

ST

FOTO

Retrat de grup

1958

317.022.054

D'esquerra a dreta: Maria Alsina Llinàs de Can Cintet, Isabel Llinàs Barnés de Can Pansa i Teresa Blanch

IMATGES / PAPER /  
FOTOGRAFIA

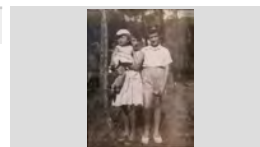

Retrat de grup

1930

317.021.206

D'esquerra a dreta: Maria Araujo Cardona, Loreto Pujol Mestres, Maria Alimany Tomás, N.C. i Carme Aldrich

IMATGES / PAPER /  
FOTOGRAFIA



RETRAT DE GRUP

1955

317.027.188

D'ESQUERRA A DRETA: MARIA BARNÉS RIBAS DE CAN BUHIGAS, PAQUITA ARAUJO CARDONA DE CAL

IMATGES / PAPER /  
FOTOGRAFIA



Retrat de grup

1964

317.022.197

D'esquerra a dreta: Maria Carme Schilling Fontrodona, Montserrat Fontrodona Felip, Laureano Moretones

IMATGES / PAPER /  
FOTOGRAFIA

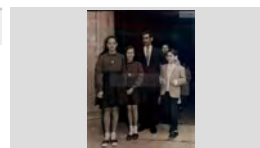

Retrat de grup

1965

317.022.339

D'esquerra a dreta: Maria Carme Schilling Fontrodona, Maria Fontrodona Xifro, Joan Fontrodona Felip,

IMATGES / PAPER /  
FOTOGRAFIA



RETRAT DE GRUP

1941

317.026.205

D'ESQUERRA A DRETA: MARIA GIRALT SAIS DE CAN MEDIN, ISABEL BARNÉS ORIOL DE MAS VILÀ, LOLA

IMATGES / PAPER /  
FOTOGRAFIA



RETRAT DE GRUP

1945

317.026.036

D'ESQUERRA A DRETA: MARIA PÍ ARTAU, ROSITA PLA PLA, DOLORS BALTRONS I QUIMETA COLOMER

IMATGES / PAPER /  
FOTOGRAFIA



RETRAT DE GRUP

1943

317.027.124

D'ESQUERRA A DRETA: MARIA RAFART PUIG, JOSEP RAFART LLOPART (NEN), PILAR RAFART

IMATGES / PAPER /  
FOTOGRAFIA



Retrat de grup

1930

317.022.300

D'esquerra a dreta: Maria Robira Ball-Iloera, Victòria Valls Raurell, Antònia Palauelmàs, Milia Isern Alimany,

IMATGES / PAPER /  
FOTOGRAFIA



**FONS PERSONALS**

699 DIVERSOS

028 JOSEP VALLS I ROCA (A) BAMBI

SS 699.028.5000

5000 IMATGES / / /

**CONTINGUT****ANYS / TIPOL. DOCUM.****ST****FOTO**

RETRAT DE GRUP

1948

317.027.200

D'ESQUERRA A DRETA: MARIA RODRÍGUEZ, PITU  
SCHILLING CARO, N.C. I CRISTINA ABUYÉ RIBASIMATGES / PAPER /  
FOTOGRAFIA

Retrat de grup

1955

317.020.183

D'esquerra a dreta: Maria Rosa Garriga, Mercè Blanch,  
Pere Comas Ribas, Maria Josep Domènech i JordiIMATGES / PAPER /  
FOTOGRAFIA

Retrat de grup

1947

317.020.188

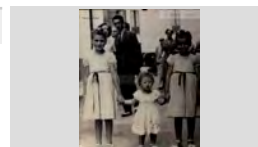
D'esquerra a dreta: Maria Rosa Llinás Barnés, Isabel  
Llinás Barnés i Cristina Llinás Barnés i més enrere laIMATGES / PAPER /  
FOTOGRAFIA

Retrat de grup

1985

317.021.065

D'esquerra a dreta: Maria Rosa Subirà Forcada, Antònia  
Leal Sayrol, Anna Costa Quintana i Cristina Leal Sayrol.IMATGES / PAPER /  
FOTOGRAFIA

Retrat de grup

1965

317.025.173

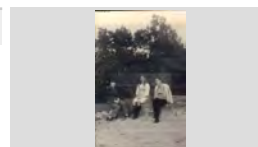
D'esquerra a dreta: Maria Ruano Exposito, Amalia  
Navarro Cuellas i Nuria Mercader MercaderIMATGES / PAPER /  
FOTOGRAFIA

Retrat de grup

1970

317.019.144

D'esquerra a dreta: Maritín Cabañas Salamero ,  
Montserrat Cabañas Reyné i Mercè Faura.IMATGES / PAPER /  
FOTOGRAFIA

Retrat de grup

1988

317.021.160

D'esquerra a dreta: Medín Giralt Sais, Mercè Jordi  
Llorens, Joan Sala Creus, Montserrat Montero Fullá,IMATGES / PAPER /  
FOTOGRAFIA

Retrat de grup

1938

317.025.197

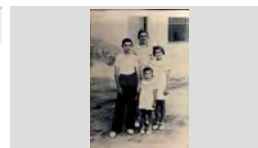
D'esquerra a dreta: Medin Giralt Sais, Pepita Sais Vidal,  
Maria Giralt Sais i al davant Antonia Giralt SaisIMATGES / PAPER /  
FOTOGRAFIA

Retrat de grup

1959

317.020.250

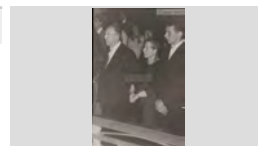
D'esquerra a dreta: Melcior Montero Vert , Maria Fullá  
Mundet i Joan Draper Montero en un banc de l'esglésiaIMATGES / PAPER /  
FOTOGRAFIA

## FONS PERSONALS

699 DIVERSOS

028 JOSEP VALLS I ROCA (A) BAMBI

SS 699.028.5000

5000 IMATGES / / /

### CONTINGUT

ANYS / TIPOL. DOCUM.

ST

FOTO

RETRAT DE GRUP

1973

317.027.392

D'ESQUERRA A DRETA: MERCE VALLS COMAS,  
ANDREA PINILLA MARTÍNEZ I EL NEN JORDI

IMATGES / PAPER /  
FOTOGRAFIA



RETRAT DE GRUP

1960

317.027.104

D'ESQUERRA A DRETA: MERCE VALLS COMAS,  
CARME SOLER MACIÀ I MONTSERRAT ESTEBA

IMATGES / PAPER /  
FOTOGRAFIA

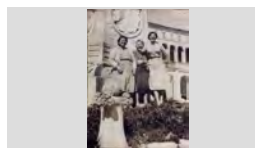

Retrat de grup

1955

317.022.063

D'esquerra a dreta: Miquel Baltrons Colls, "el noi de ca l'  
espardenyera", Lola Colls, Lluís Llorens Coll "es noi

IMATGES / PAPER /  
FOTOGRAFIA



Retrat de grup

1975

317.022.189

D'esquerra a dreta: Miquel Colls Viader, es "noi Ginesta",  
Quim Soler Seguís ,en "Coqui" i Felip Domènech Sala,el

IMATGES / PAPER /  
FOTOGRAFIA



Retrat de grup

1960

317.025.121

D'esquerra a dreta: Miquel Costa Planellas, Maria Arpí  
Roca, Maria Sala Prats, Ramón Cartés Salmerón,

IMATGES / PAPER /  
FOTOGRAFIA



Retrat de grup

1965

317.022.153

D'esquerra a dreta: Miquel Dillonder de Cal Salero, Albert  
Viñals Baixeras, en Berto Girona i Dionís de la Torre

IMATGES / PAPER /  
FOTOGRAFIA



Retrat de grup

1964

317.022.201

D'esquerra a dreta: Miquel Dillonder, Miquel Mercader  
Pont, Jaume Mercader, Josep Maria Riera i Joan Blasco

IMATGES / PAPER /  
FOTOGRAFIA



RETRAT DE GRUP

1973

317.026.069

D'ESQUERRA A DRETA: MIQUEL JUANOLA SUÑER  
DE CAN JUANOLA, JORDI BONET PUIG DE CAN

IMATGES / PAPER /  
FOTOGRAFIA



Retrat de grup

1951

317.020.309

D'esquerra a dreta: Miquel Llinàs Baltrons, Narcís Fors  
Oliver, Ventura Fusellas Cruz, Maria González,

IMATGES / PAPER /  
FOTOGRAFIA



## FONS PERSONALS

699 DIVERSOS

028 JOSEP VALLS I ROCA (A) BAMBI

SS 699.028.5000

5000 IMATGES / / /

### CONTINGUT

ANYS / TIPOL. DOCUM.

ST

FOTO

RETRAT DE GRUP

1966

317.026.190

D'ESQUERRA A DRETA: MIQUEL MERCADER PONT,  
JAUME MERCADER PALAU I JOAN MANEL BLASCO

IMATGES / PAPER /  
FOTOGRAFIA

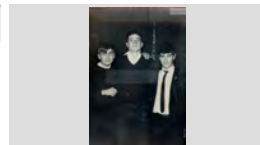

RETRAT DE GRUP

1994

317.028.052

D'ESQUERRA A DRETA: MIQUEL SOLER ARRIBAS,  
CESAR VEGA FERNÁNDEZ, JOAN PORTÉS

IMATGES / PAPER /  
FOTOGRAFIA



RETRAT DE GRUP

1980

317.028.186

D'ESQUERRA A DRETA: MIREIA BARNÉS PALTRE,  
GEMMA BARNÉS PALTRE, OSCAR VILA BALTRONS,

IMATGES / PAPER /  
FOTOGRAFIA



Retrat de grup

1973

317.025.119

D'esquerra a dreta: Mireia Ruscaleda Austrich, Ester  
Ruscaleda Austrich i Cristina Vidal Guell

IMATGES / PAPER /  
FOTOGRAFIA



RETRAT DE GRUP

1985

317.026.181

D'ESQUERRA A DRETA: MONICA MUNT LLIRINÓS,  
MERCE DUTREU CORTINA, MARIA CARBÓ GIRALT I

IMATGES / PAPER /  
FOTOGRAFIA



Retrat de grup

1933

317.021. 116

D'esquerra a dreta: Mònica Munt Llinós, Maria Planas i  
el seu cosí germà

IMATGES / PAPER /  
FOTOGRAFIA

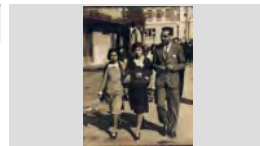

Retrat de grup

1928

317.021.369

D'esquerra a dreta: Montserrat Castells, Carme Burgada  
Llobet, Mercè Llinás i Lola Llinás.

IMATGES / PAPER /  
FOTOGRAFIA

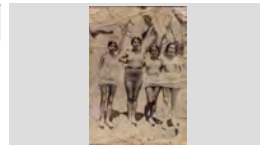

RETRAT DE GRUP

1960

317.026.219

D'ESQUERRA A DRETA: MONTSERRAT  
FONTRODONA FELIP, JOAN FONTRODONA FELIP I

IMATGES / PAPER /  
FOTOGRAFIA



Retrat de grup

1970

317.021.387

D'esquerra a dreta: Montserrat Junyent Iglésias, Albert  
Mercader Junyent, Josep Mercader Junyent i Pasqual

IMATGES / PAPER /  
FOTOGRAFIA



## FONS PERSONALS

699 DIVERSOS

028 JOSEP VALLS I ROCA (A) BAMBI

SS

699.028.5000

5000 IMATGES / / /

### CONTINGUT

ANYS / TIPOL. DOCUM.

ST

FOTO

Retrat de grup

1950

317.022.378

D'esquerra a dreta: Montserrat Montero Fullá, Margarita Montero Fullá, Maria Galí Vilaseca i Cristina Montero

IMATGES / PAPER /  
FOTOGRAFIA



Retrat de grup

1934

317.025.327

D'esquerra a dreta: Mundita Planiol Costa, Jaume Planiol Costa, Ramón Planiol Costa, Maria Planiol Costa, Quimeta

IMATGES / PAPER /  
FOTOGRAFIA



Retrat de grup

1975

317.020.018

D'esquerra a dreta: N. C., Libertari Reixach Carós de Can Dauret, Pitu Agustí Baell de can Juriola i N.C..

IMATGES / PAPER /  
FOTOGRAFIA



RETRAT DE GRUP

1960

317.028.132

D'ESQUERRA A DRETA: N. C., LLUÍS BARNÉS POU I JUST FORNAGUERA SAYROL

IMATGES / PAPER /  
FOTOGRAFIA



Retrat de grup

1955

317.019.264

D'esquerra a dreta: N. C., Paquita Deyás Saurí, Joan Puigvert Català de Can Socas i Josep Puigvert Andreu

IMATGES / PAPER /  
FOTOGRAFIA



Retrat de grup

1963

317.019.277

D'esquerra a dreta: N.C., Albert Batlle Nicolau, Joan Cacereny Diaz i l'alcalde de Lloret Narcís Fors Oliver

IMATGES / PAPER /  
FOTOGRAFIA



Retrat de grup

1975

317.020.246

D'esquerra a dreta: N.C., Llibert Reyné Castells i Pere Cortada Boixo .

IMATGES / PAPER /  
FOTOGRAFIA



Retrat de grup

1965

317.020.015

D'esquerra a dreta: N.C., Rosa Caralt Barrera i en Quico Sala Doménech de Can Felip dels Naps.

IMATGES / PAPER /  
FOTOGRAFIA



Retrat de grup

1921

317.025.132

D'esquerra a dreta: N.C., Maria Camps Vilaseca, Terrades, Maria Carol, Carmeta Sais Vidal i Pepita Sais

IMATGES / PAPER /  
FOTOGRAFIA



**FONS PERSONALS**

699 DIVERSOS

028 JOSEP VALLS I ROCA (A) BAMBI

**SS** 699.028.5000

5000 IMATGES / / /

**CONTINGUT**

**ANYS / TIPOL. DOCUM.**

**ST**

**FOTO**

Retrat de grup

1955

**317.019.352**

D'esquerra a dreta: Narcís Onclet ,N.C. Joan Rotllant, N. C. i Enric Baixeras; Assegut en Berto Girona.

IMATGES / PAPER /  
FOTOGRAFIA



Retrat de grup

1950

**317.025.318**

D'esquerra a dreta: Nuri Codina, Milia Barón, Maria Martínez, Manel Barón, Guadalupe Barón i Diego Barón;

IMATGES / PAPER /  
FOTOGRAFIA



Retrat de grup

1943

**317.021.254**

D'esquerra a dreta: Nuria Casassayas Guitart, Casimira Carbonell Vila i Antònia Soler Pons al Passeig, arran de

IMATGES / PAPER /  
FOTOGRAFIA



Retrat de grup

1959

**317.025.169**

D'esquerra a dreta: Nuria Mercader Mercader, Maria Merce Bagudanch Magí i Dolors Clapés Barnés

IMATGES / PAPER /  
FOTOGRAFIA



Retrat de grup

1960

**317.025.090**

D'esquerra a dreta: Nuria Mercader Mercades, Dolores Clapés Barnés i Paquita García Cubillas

IMATGES / PAPER /  
FOTOGRAFIA



RETRAT DE GRUP

1947

**317.026.241**

D'ESQUERRA A DRETA: PACO ARPÍ BAILS, CONSTANTÍ MAS BOADAS PEPET DOMÉNECH, N.C.,

IMATGES / PAPER /  
FOTOGRAFIA



RETRAT DE GRUP

1980

**317.026.034**

D'ESQUERRA A DRETA: PACO ARPÍ BAILS, JOAN PORTÉS SABATER, PERE ISERN ALEMANY I N.C.

IMATGES / PAPER /  
FOTOGRAFIA



Retrat de grup

1954

**317.025.172**

D'esquerra a dreta: Paco Arpí Bails, German Cartés Sala, Maria Sala Prats i Ramón Cartés Salmerón

IMATGES / PAPER /  
FOTOGRAFIA



Retrat de grup

1932

**317.022.168**

D'esquerra a dreta: Paquita Domènech, Pepeta Domènech i Antonieta de Blanes; Al davant el nen

IMATGES / PAPER /  
FOTOGRAFIA

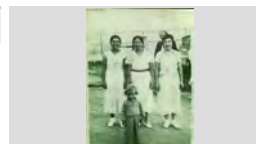

## FONS PERSONALS

699 DIVERSOS

028 JOSEP VALLS I ROCA (A) BAMBI

SS 699.028.5000

5000 IMATGES / / /

## CONTINGUT

ANYS / TIPOL. DOCUM.

ST

FOTO

Retrat de grup

1965

317.022.177

D'esquerra a dreta: Pedro Morón López, Fèlix Llinàs Sala "Can Pansa" i Quimet Turbany Ribas.

IMATGES / PAPER /  
FOTOGRAFIA



RETRAT DE GRUP

1979

317.028.165

D'ESQUERRA A DRETA: PEDRO MORÓN LÓPEZ, ROSA BANCELLS ALFARA I JOSÉ CANO LÓPEZ

IMATGES / PAPER /  
FOTOGRAFIA



RETRAT DE GRUP

1975

317.026.180

D'ESQUERRA A DRETA: PEPETA SAIS PEIX, PEPITA COLL PAL, N.C. ,PAQUITA SAIS PEIX I CATALINA

IMATGES / PAPER /  
FOTOGRAFIA



Retrat de grup

1945

317.025.368

D'esquerra a dreta: Pepita Bosch Utset, Josep Sais Reyné, Consol Gelabert Metje, Bertrán Beltrán Duñach,

IMATGES / PAPER /  
FOTOGRAFIA



Retrat de grup

1957

317.022.371

D'esquerra a dreta: Pepita Cardona Austrich, Pepita Rebollo Tibau i Conchita Piguillem Bassas treballadores

IMATGES / PAPER /  
FOTOGRAFIA



Retrat de grup

1960

317.025.346

D'esquerra a dreta: Pepita Enrich Camps de Can Gallissá, Paquita Sallés Burcet de Can Minunes i

IMATGES / PAPER /  
FOTOGRAFIA



Retrat de grup

1963

317.025.109

D'esquerra a dreta: Pepita Ros, Key Riera i Conxita Ros Garcés

IMATGES / PAPER /  
FOTOGRAFIA



Retrat de grup

1945

317.020.398

D'esquerra a dreta: Pepito Gironés Fontanella , Rossita Colls Pla , Hortènsia Comas Sabadía i Pepet Colls Pla .

IMATGES / PAPER /  
FOTOGRAFIA

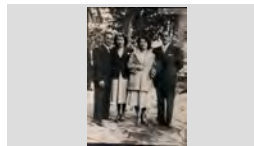

Retrat de grup

1957

317.022.043

D'esquerra a dreta: Pere Valls Exposito, Joan Obiols Lloveras, Jaume Carbó Frigola i Josep Salvador Rotllan.

IMATGES / PAPER /  
FOTOGRAFIA

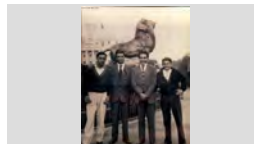



## FONS PERSONALS

699 DIVERSOS

028 JOSEP VALLS I ROCA (A) BAMBI

SS 699.028.5000

5000 IMATGES / / /

## CONTINGUT

ANYS / TIPOL. DOCUM.

ST

FOTO

Retrat de grup

1961

317.025.026

D'esquerra a dreta: Pere Vila Rayo de Can Lleva, Felip Doménech Sala de Can Titus i N.C.

IMATGES / PAPER /  
FOTOGRAFIA



RETRAT DE GRUP

1954

317.026.334

D'ESQUERRA A DRETA: PERE VIÑALS TABERNER DE CAN GIRONA, N. C. I ELISEO VIÑALS

IMATGES / PAPER /  
FOTOGRAFIA



Retrat de grup

1938

317.019.317

D'esquerra a dreta: Peret Pujadas Boadas, Dolors Boadas Alum i en Jaumet Pujadas Alsina de Can Pubill 24/08/1938. Torre de guaita.

IMATGES / PAPER /  
FOTOGRAFIA



Retrat de grup

1947

317.022.294

D'esquerra a dreta: Pilar Boguñá Vilallonga, Quim Durall, Loli Peri i Salvador Soler

IMATGES / PAPER /  
FOTOGRAFIA



Retrat de grup

1972

317.019.329

D'esquerra a dreta: Pitu Girbent Romeo, Josep Peix, Juan Blasco Fusté, Jordi Bonet Pujol, Domènech

IMATGES / PAPER /  
FOTOGRAFIA



RETRAT DE GRUP

1995

317.028.064

D'ESQUERRA A DRETA: PITU RUSCALLEDA TRESSERRAS DE CAL DRAGÓ, QUIM FORNAGUERA

IMATGES / PAPER /  
FOTOGRAFIA



Retrat de grup

1990

317.019.375

D'esquerra a dreta: Quim Barnés, Joan Puig Marlés, Pere Esqueu Valls, Alfredi, Josep Mullera Bernardo,

IMATGES / PAPER /  
FOTOGRAFIA



Retrat de grup

1955

317.021.236

D'esquerra a dreta: Quim Bruguera Pons, Josep Barnés i en Pitu Girbent Romeo

IMATGES / PAPER /  
FOTOGRAFIA

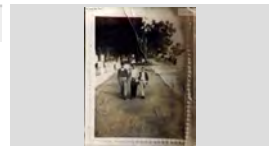

Retrat de grup

1963

317.025.012

D'esquerra a dreta: Quim Ros, Carmeta Sala, Olga Castillo Doménech, Conxita Ros Garcés i Jaume Ros de

IMATGES / PAPER /  
FOTOGRAFIA



**FONS** PERSONALS

699 DIVERSOS

028 JOSEP VALLS I ROCA (A) BAMBI

**SS** 699.028.5000

5000 IMATGES / / /

**CONTINGUT****ANYS / TIPOL. DOCUM.****ST****FOTO**

RETRAT DE GRUP

1948

**317.026.206**D'ESQUERRA A DRETA: QUIMET CREUS SALA,  
ANTONIO FÁBREGAS FRADERA, JOAN OLIVA IIMATGES / PAPER /  
FOTOGRAFIA

Retrat de grup

1930

**317.021.343**D'esquerra a dreta: Quimeta Font Pal, Pepito Massons  
Font, Quimeta Massons Font i Josep Massons ArtauIMATGES / PAPER /  
FOTOGRAFIA

Retrat de grup

1948

**317.021.028**D'esquerra a dreta: Rafel Colls, N. C., N. C. i Pepet Colls  
Pla de Cal Ansiós.IMATGES / PAPER /  
FOTOGRAFIA

Retrat de grup

1950

**317.020.227**D'esquerra a dreta: Rafel Rubiño Giralt, Maria Giralt  
Giralt i Esteve Blanch Casassayas.IMATGES / PAPER /  
FOTOGRAFIA

Retrat de grup

1946

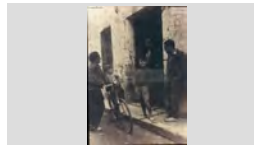
**317.022.263**D'esquerra a dreta: Ramon Planiol Costa, Alfons Ribas  
(nen), Juan Planiol Cordoneda ,Joan Ribas (nen) iIMATGES / PAPER /  
FOTOGRAFIA

RETRAT DE GRUP

1928

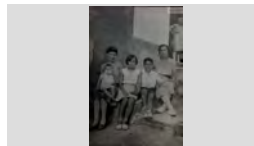
**317.028.128**D'ESQUERRA A DRETA: RAMONA PAGÉS COLL AMB  
EN SALVADOR MAGÍ PAGÉS ASSEGUT A LA FALDA,IMATGES / PAPER /  
FOTOGRAFIA

RETRAT DE GRUP

1964

**317.026.315**D'ESQUERRA A DRETA: REMEI HUGAS GRAU, PILAR  
HUGAS JANÉ, CRISTINA MONTERO FULLÀ, MARIAIMATGES / PAPER /  
FOTOGRAFIA

Retrat de grup

1960

**317.020.150**D'esquerra a dreta: Rosa Barnés Tibau de Cal Tut,  
Pepita Enrich Camps de Can Gallissà i Carme LlopertIMATGES / PAPER /  
FOTOGRAFIA

Retrat de grup

1968

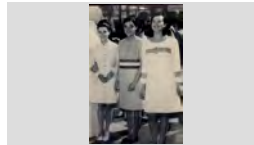
**317.025.098**D'esquerra a dreta: Rosa Maria Tibau Rovira, Maria Rosa  
Soler Gallart i Dolors Serra BoadasIMATGES / PAPER /  
FOTOGRAFIA

**FONS** PERSONALS

699 DIVERSOS

028 JOSEP VALLS I ROCA (A) BAMBI

**SS** 699.028.5000

5000 IMATGES / / /

**CONTINGUT****ANYS / TIPOL. DOCUM.****ST****FOTO**

RETRAT DE GRUP

1945 ca

**317.027.063**D'ESQUERRA A DRETA: ROSA MARLÉS CASALI,  
EULALIA POU MARLÉS, CONCHITA CASALI IIMATGES / PAPER /  
FOTOGRAFIA

Retrat de grup

1957

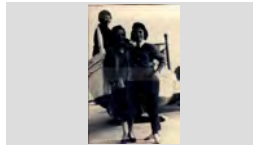
**317.025.206**D'esquerra a dreta: Rosa Ribot, Angelina Parés Mont i  
Pilar Ribot ParésIMATGES / PAPER /  
FOTOGRAFIA

Retrat de grup

1948

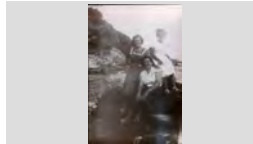
**317.022.379**D'esquerra a dreta: Rosa Rosa Austrich Fornés de Cal  
Gorge Blanch, Carme Gaitan Gil de Can Gaitan i AsunciónIMATGES / PAPER /  
FOTOGRAFIA

RETRAT DE GRUP

1920

**317.026.199**D'ESQUERRA A DRETA: SAIS, JOSEP SAIS EL  
MINAIRE, FRANCISCA ARMENGOL ROVIRA IIMATGES / PAPER /  
FOTOGRAFIA

Retrat de grup

1957

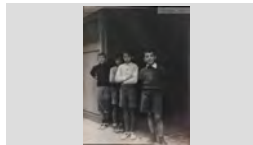
**317.021.013**D'esquerra a dreta: Salvador Austrich Llirinós, Joan  
Lorenzo Aldrich, Miquel Vidal Pujolá i Jordi Rocas Palau.IMATGES / PAPER /  
FOTOGRAFIA

Retrat de grup

1980

**317.021.066**D'esquerra a dreta: Salvador Palau delmàs Casals, Joan  
Draper Montero, Dionís Soliguer Mas i Jordi SoliguerIMATGES / PAPER /  
FOTOGRAFIA

RETRAT DE GRUP

1979

**317.028.143**D'ESQUERRA A DRETA: SALVADOR PUJÓS  
TRESSERRAS DE CAN PUJÓS, CRISTINA RELATIMATGES / PAPER /  
FOTOGRAFIA

Retrat de grup

1990

**317.020.264**D'esquerra a dreta: Sandra Gavarro Abuyé, Ricard  
Abuyé Font, Josep Maria Gavarro Potau i Mari CarmeIMATGES / PAPER /  
FOTOGRAFIA

Retrat de grup

1979

**317.025.177**d'esquerra a dreta: Santi Sánchez Font, Mari Osuna, Pilar  
Font Graupera i Pedrito Sánchez ZafraIMATGES / PAPER /  
FOTOGRAFIA

**FONS PERSONALS**

699 DIVERSOS

028 JOSEP VALLS I ROCA (A) BAMBI

**SS** 699.028.5000

5000 IMATGES / / /

**CONTINGUT**

**ANYS / TIPOL. DOCUM.**

**ST**

**FOTO**

Retrat de grup

1940

**317.022.257**

D'esquerra a dreta: Sebastià Llorens Coll, Pepet Regí,  
Pere Arbó Roca, Narcís Pujós Ferrer, Josep

IMATGES / PAPER /  
FOTOGRAFIA



Retrat de grup

1955

**317.019.205**

D'esquerra a dreta: Sebastià Pastor Balada, Pepito  
Pastor Balada,N.C., Libert Reyné, Josep Boadas Sala (al

IMATGES / PAPER /  
FOTOGRAFIA



Retrat de grup

1952

**317.021.355**

D'esquerra a dreta: Serafí Araujo García, Narcisa  
Cardona Costa, Paquita Pujós Araujo, Maria Araujo

IMATGES / PAPER /  
FOTOGRAFIA



Retrat de grup

1945

**317.019.246**

D'esquerra a dreta: Tonet Casteyó Pérez, Quimet Creus  
Sala, Manel Sala Colls, Narcís Sala i Pepet Colls Llinás.

IMATGES / PAPER /  
FOTOGRAFIA



Retrat de grup

1945

**317.019.201**

D'esquerra a dreta: Valentí Soliguer , Baldiri Plajas, N. C.  
i N. C.

IMATGES / PAPER /  
FOTOGRAFIA



RETRAT DE GRUP

1958

**317.026.030**

D'ESQUERRA A DRETA: VENTURA BASSART,  
ASUNCIÓN ARBÓS I JOSEP BASSART ARBÓS

IMATGES / PAPER /  
FOTOGRAFIA



Retrat de grup

1948

**317.025.110**

D'esquerra a dreta: Victoria Rodríguez González,N.C.,  
Lluïsa Vindual Rodríguez,Maria Cristina Vindual

IMATGES / PAPER /  
FOTOGRAFIA



Retrat de grup

1956

**317.022.041**

D'esquerra a dreta: Xico Grabulosa Puigvert, Antònia  
Cubero Sánchez, Fèlix Grabulosa Puigvert, Maria Pont

IMATGES / PAPER /  
FOTOGRAFIA



Retrat de grup

1963

**317.022.198**

D'esquerra a dreta: Amparo Xifra Galia,davant seu la  
Mireia Leal Sayrol,Maria Fontrodona Xifró i Joaquim

IMATGES / PAPER /  
FOTOGRAFIA

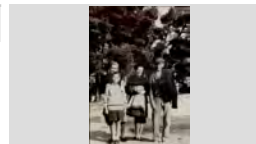

## FONS PERSONALS

699 DIVERSOS

028 JOSEP VALLS I ROCA (A) BAMBI

SS 699.028.5000

5000 IMATGES / / /

### CONTINGUT

ANYS / TIPOL. DOCUM.

ST

FOTO

Retrat de grup

1960

317.021.342

D'esquerra a dreta: Àngel Coronado Lerín, Javier Macià Andreu de Can Marol, Quim Franch Fernández i ajupit,

IMATGES / PAPER /  
FOTOGRAFIA

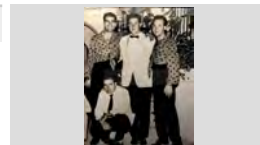

Retrat de grup

1966

317.025.191

d'esquerra a dreta: Àngela Esqueu Valls, Maria Angels Casasayas Guinart, Anna Maria Gallart Torras i

IMATGES / PAPER /  
FOTOGRAFIA



Retrat de grup

1962

317.022.100

D'esquerra a dreta: Antoni Domènech Viader de Can Titus, Margarita Colls Martínez de Can Ginesta i Josep

IMATGES / PAPER /  
FOTOGRAFIA



Retrat de grup

1970

317.022.104

D'esquerra a dreta: Assumpció Adroher Riera, Cristina Tomàs Maig Barnés i Ventura Fusellas Cruz

IMATGES / PAPER /  
FOTOGRAFIA

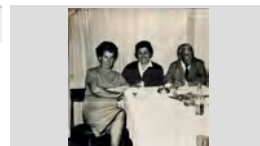

Retrat de grup

1926

317.025.223

D'esquerra a dreta: Carmeta Sais Vidal, Elvita Reyné, Lola Perot, Merce Llinás Reixach de Cal Fesolé i Maria Giralt

IMATGES / PAPER /  
FOTOGRAFIA

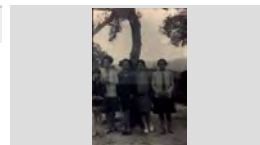

Retrat de grup

1983

317.019.255

D'esquerra a dreta: Cristina Vindual Vidal, Maria Alimany Tomas, Rosalia Vindual Vidal i Miquel Monfuleda Pujol.

IMATGES / PAPER /  
FOTOGRAFIA

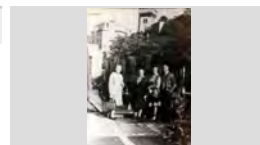

Retrat de grup

1965

317.020.021

D'esquerra a dreta: Dionís Soliguer Serrat, Maria Mas Planas, Jaume Soliguer Serrat i Perico del Río.

IMATGES / PAPER /  
FOTOGRAFIA



Retrat de grup

1890

317.021.222

D'esquerra a dreta: Dolors Reyné, Josep Reyné, Carme Rotllan i l'avi Benet.

IMATGES / PAPER /  
FOTOGRAFIA



Retrat de grup

1977

317.021.125

D'esquerra a dreta: Emi Mariano, Isidre Viñals, Ramon Lloses Urgell. Marià Aladren i Jordi Molist Soler darrere

IMATGES / PAPER /  
FOTOGRAFIA



**FONS** PERSONALS

699 DIVERSOS

028 JOSEP VALLS I ROCA (A) BAMBI

**SS** 699.028.5000

5000 IMATGES / / /

**CONTINGUT****ANYS / TIPOL. DOCUM.****ST****FOTO**

Retrat de grup

1966

**317.022.111**

D'esquerra a dreta: Enric Carbó, els nens: Josep Mercader Junyent, Maria Dolors López Mercader i

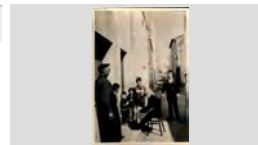
IMATGES / PAPER /  
FOTOGRAFIA

Retrat de grup

1968

**317.022.245**

D'esquerra a dreta: Esteve Pastor Balada, Montserrat Agustí Carbó, Joaquim Pastor Marqués i Eulàlia

IMATGES / PAPER /  
FOTOGRAFIA

Retrat de grup

1965

**317.019.341**

D'esquerra a dreta: Filomena Taulina, Nuria Suris Vilaró, Dolors Martí, Maria Galí Vilaseca, Paquita Sala Rubiño i

IMATGES / PAPER /  
FOTOGRAFIA

Retrat de grup

1973

**317.019.150**

D'esquerra a dreta: Francesc Pallarols Planiol, Jaume Dulsat Llinas, Màxim Arbó González, Jaume Fabregó

IMATGES / PAPER /  
FOTOGRAFIA

Retrat de grup

1965

**317.022.352**

D'esquerra a dreta: Francisco Sais, Rosa Oliver, Salvador Boadas Cornellà, Francisqueta Boadas Alum, N.C.

IMATGES / PAPER /  
FOTOGRAFIA

retrat de grup

1995

**317.021.197**

D'esquerra a dreta: Germinal Ros Martí, Carme Bancells Congs i Agustí Maria Vilà Galí

IMATGES / PAPER /  
FOTOGRAFIA

Retrat de grup

1943

**317.020.006**

D'esquerra a dreta: Jaume Austrich Sais, Esteve Alsina Sala i Francesc Mauri Fauria.

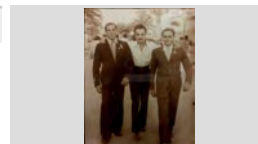
IMATGES / PAPER /  
FOTOGRAFIA

Retrat de grup

1950

**317.019.307**

D'esquerra a dreta: Joan Agustí Alba, Josep Schilling Caro, Ramon Sanjaume Casadevall i Joan Comas

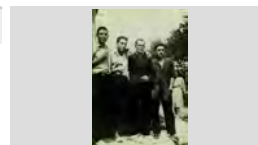
IMATGES / PAPER /  
FOTOGRAFIA

Retrat de grup

1925

**317.021.228**

D'esquerra a dreta: Joan Barnés Vila, Maria Ramon Castany, Maria Viader Dalmau i Joanet Colls Llinás.

IMATGES / PAPER /  
FOTOGRAFIA

**FONS PERSONALS**

699 DIVERSOS

028 JOSEP VALLS I ROCA (A) BAMBI

**SS** 699.028.5000

5000 IMATGES / / /

**CONTINGUT**

**ANYS / TIPOL. DOCUM.**

**ST**

**FOTO**

Retrat de grup

1980

**317.022.325**

D'esquerra a dreta: Joan Gelabert Ros, Cristina Relat Lloveras, Paquita Doménech, Jordi Doménech, Maria

IMATGES / PAPER /  
FOTOGRAFIA



Retrat de grup

1955

**317.025.166**

D'esquerra a dreta: Joan Valls, Leocricio Castellano Caballero, Pepito Tort Vila, Josep Burcet Exposito, juanillo

IMATGES / PAPER /  
FOTOGRAFIA



Retrat de grup

1985

**317.021. 185**

D'esquerra a dreta: Jordi Mercader Palau, Quim Colls Alba, Jaume Bosch Martí i Josep Rafart Llopert

IMATGES / PAPER /  
FOTOGRAFIA



Retrat de grup

1955

**317.021. 104**

D'esquerra a dreta: Josep Maria Font Graupera, Josefina Carbó Batlle, Quimeta Llistosella Vallés i Narcís Xapellí

IMATGES / PAPER /  
FOTOGRAFIA



Retrat de grup

1962

**317.022.291**

D'esquerra a dreta: Josep Maria Riera, Santi Sanchez Font, Joan Heredia Jordi i Josep Maura Rodríguez

IMATGES / PAPER /  
FOTOGRAFIA



Retrat de grup

1970

**317.021. 108**

d'esquerra a dreta: Josep Rabassa (mig cap, casi no es reconeix), Just Fornaguera Sayrol, Jordi Baltrons Colls,

IMATGES / PAPER /  
FOTOGRAFIA



Retrat de grup

1956

**317.020.003**

D'esquerra a dreta: Josep Reguant Alsina, Lídia Baltrons Arbó, Josep Llinós Arbó i Assumpció Llinós Arbó;

IMATGES / PAPER /  
FOTOGRAFIA



Retrat de grup

1960

**317.025.192**

D'esquerra a dreta: Josep Vila en Vila, Joaquim Barnés de Can Tut i Eleuterio Marcos Trillo en Marcos

IMATGES / PAPER /  
FOTOGRAFIA



Retrat de grup

1942

**317.025.396**

D'esquerra a dreta: Lola Colls Mas de Can Ginesta, N.C., Isabel Barnés Oriol de Mas Vilá, Maria Giralt Sais de Can

IMATGES / PAPER /  
FOTOGRAFIA

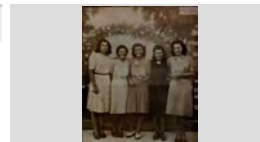

**FONS PERSONALS**

699 DIVERSOS

028 JOSEP VALLS I ROCA (A) BAMBI

**SS** 699.028.5000

5000 IMATGES / / /

**CONTINGUT**

**ANYS / TIPOL. DOCUM.**

**ST**

**FOTO**

Retrat de grup

1958

**317.021.312**

D'esquerra a dreta:Lola Colom Illa, Maria Camps Brugué i Paquita Baeza Urios .

IMATGES / PAPER /  
FOTOGRAFIA



Retrat de grup

1965

**317.025.306**

d'esquerra a dreta:Margarita Agustí Olivé de Can Bolet, Ramón Subirats Sagrera i Maria Barnés Rivas de Can

IMATGES / PAPER /  
FOTOGRAFIA



Retrat de grup

1985

**317.025.042**

D'esquerra a dreta:Margarita Mercader Sala, Antoni Gallart Abuyé, Asunción Comas Moré (al darrere), Paquita

IMATGES / PAPER /  
FOTOGRAFIA



Retrat de grup

1985

**317.019.229**

D'esquerra a dreta: Maria Alimany Tomas, Carme Esqueu Valls, Pepita Giralt Giralt i la Mercè Seba Matas.

IMATGES / PAPER /  
FOTOGRAFIA



Retrat de grup

1913

**317.025.290**

D'esquerra a dreta: Maria Bonavía Codina de Ca la Monja, Maria Rodés Pasapera de Can Mistus i Conchita

IMATGES / PAPER /  
FOTOGRAFIA



Retrat de grup

1958

**317.021.208**

D'esquerra a dreta: Maria Carme Schilling Fontrodona, Pepito Carbonell Fábregas , Nando Mogas Fábregas i

IMATGES / PAPER /  
FOTOGRAFIA



Retrat de grup

1977

**317.025.358**

D'esquerra a dreta: Maria Rosa Balmanya Madrenys, Anita Sulé Salart, José Gimeno Silvestre, Juana Baltrons

IMATGES / PAPER /  
FOTOGRAFIA



Retrat de grup

1935

**317.021.257**

D'esquerra a dreta: N. C., Montserrat Armengol Ribera, Manel Rodríguez Arpí, Pepita Arpí Mas, N. C. i Maria

IMATGES / PAPER /  
FOTOGRAFIA



Retrat de grup

1970

**317.022.151**

D'esquerra a dreta: N.C.(Anglés), Antonio Lamoglia Vives, N.C.(Anglés) i Josep Valls Roca

IMATGES / PAPER /  
FOTOGRAFIA





## FONS PERSONALS

699 DIVERSOS

028 JOSEP VALLS I ROCA (A) BAMBI

SS 699.028.5000

5000 IMATGES / / /

### CONTINGUT

### ANYS / TIPOL. DOCUM.

### ST

### FOTO

Retrat de grup

1948

317.022.384

D'esquerra a dreta: Nati Giralt Giralt, Dolors Rebollo Masip, Nuri Austrich i Gracieta Roig Fontrodona

IMATGES / PAPER /  
FOTOGRAFIA



Retrat de grup

1957

317.021.253

D'esquerra a dreta: Paquita Araujo Cardona, Agustí Ribas Solé, Francesc Marcos Araujo (nen) i Merçe Ribas Solé.

IMATGES / PAPER /  
FOTOGRAFIA

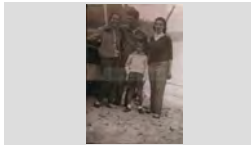

Retrat de grup

1947

317.025.037

D'esquerra a dreta: Pepita Araujo Cardona, Eleuterio Marcos Trillo, Rosa Ruiz Ruiz, Rosita Colls Pla, Rafel

IMATGES / PAPER /  
FOTOGRAFIA



Retrat de grup

1965

317.020.378

D'esquerra a dreta: Pere Grau, Joan Tallada Martínez, Anna Costa Quintana (amb vestit blanc), Pere Grau,

IMATGES / PAPER /  
FOTOGRAFIA



Retrat de grup

1955

317.019.335

D'esquerra a dreta: Quimet Barnés, N. C., Francisco Boadas Alum (amb camisa blanca), N. C., Marta Barnés,

IMATGES / PAPER /  
FOTOGRAFIA

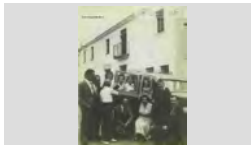

Retrat de grup

1956

317.021.311

D'esquerra a dreta: Ramón Fornés Trias, Enriqueta Tulsà Gener de Cal Bermejo, Mari Carmen Fornés Trías i al

IMATGES / PAPER /  
FOTOGRAFIA



Retrat de grup

1960

317.022.223

D'esquerra a dreta: Remei Gascons Sureda, Gracieta Forest i Conxita Sala Gascons

IMATGES / PAPER /  
FOTOGRAFIA



Retrat de grup

1948

317.020.217

D'esquerra a dreta: Salvador Planas Padrosa de ca la Padrosa, Manel Boadas Nualart de Can Tits i en Joan

IMATGES / PAPER /  
FOTOGRAFIA



Retrat de grup

1968

317.022.264

D'esquerra a dreta: Salvador Sala Schilling, Montserrat Cascolla i Josep Maria Galí Hugas,

IMATGES / PAPER /  
FOTOGRAFIA



## FONS PERSONALS

699 DIVERSOS

028 JOSEP VALLS I ROCA (A) BAMBI

SS 699.028.5000

5000 IMATGES / / /

### CONTINGUT

ANYS / TIPOL. DOCUM.

ST

FOTO

Retrat de grup

1965

317.020.359

D'esquerra adreta: Lara, Soldevila, Jaume Planiol Costa i Soldevila.

IMATGES / PAPER /  
FOTOGRAFIA

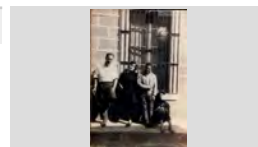

Retrat de grup

1968

317.025.013

D'esquerra a dreta: Jaume Ribera Aymerich, Narcisa Cardona Gruart, Encarnación Rodríguez López i Lluís

IMATGES / PAPER /  
FOTOGRAFIA



RETRAT DE GRUP

1960

317.026.244

DAMIÀ BARNES TABERNER, MARIA SUBIRATS I BALBINA RIVAS GOTARRA

IMATGES / PAPER /  
FOTOGRAFIA



Retrat de grup

1960

317.025.091

Darrere, en Joan Lorenzo Aldrich; Al davant a l'esquerra en Jordi Ribera Cardona i en Carles Arpí Montero

IMATGES / PAPER /  
FOTOGRAFIA

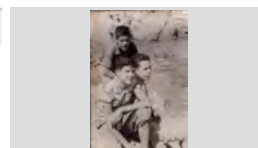

Retrat de grup

1983

317.019.223

De peu en Ramon Llorens Guix. Asseguts: Lola Colls Mas, Lluís Llorens Coll i en Pere Marquès Recasens.

IMATGES / PAPER /  
FOTOGRAFIA



Retrat de grup

1989

317.025.202

Dèsquerra a dreta: Alfons Ridaura, Joaquim Pastor Marqués i Josep Valls Roca

IMATGES / PAPER /  
FOTOGRAFIA



Retrat de grup

1971

317.020.066

Dèsquerra a dreta: Toni Ferrandez Lorenzo, Pitu Ferrandez Lorenzo, N. C. i L' Albert Ferrandez Lorenzo

IMATGES / PAPER /  
FOTOGRAFIA



RETRAT DE GRUP

1967

317.028.067

DOLORS AUSTRICH FARNÉS DE CAL GORGE BLANC AMB LA ESTER RUSCALLEDA AUSTRICH EN

IMATGES / PAPER /  
FOTOGRAFIA

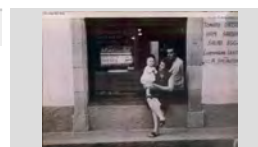

RETRAT DE GRUP

1945

317.027.031

DRETA: MÓNICA MUNT LLIRINÓS; ASSEGUDES, D'ESQUERRA A DRETA: ROSITA TERMES, MARIA

IMATGES / PAPER /  
FOTOGRAFIA



## FONS PERSONALS

699 DIVERSOS

028 JOSEP VALLS I ROCA (A) BAMBI

SS 699.028.5000

5000 IMATGES / / /

### CONTINGUT

ANYS / TIPOL. DOCUM.

ST

FOTO

RETRAT DE GRUP

1928

317.026.193

DRETA: PEPITA COLL PAL; ASSEGUTS: SEBASTIÀ GALLART RIERA, N.C., PEPETA SAIS PEIX, PAQUITA

IMATGES / PAPER /  
FOTOGRAFIA



Retrat de grup

1935

317.025.006

Dretes, d'esquerra a dreta : Pepeta Doménech Massó amb en Francesc Puigvert Doménech en braços, Maria

IMATGES / PAPER /  
FOTOGRAFIA



RETRAT DE GRUP

1960

317.028.029

DRETES, D'ESQUERRA A DRETA: ANTONIA BALTRONS ARBÓ, MARGARITA BALTRONS ARBÓ I

IMATGES / PAPER /  
FOTOGRAFIA



RETRAT DE GRUP

1935

317.026.387

DRETES, D'ESQUERRA A DRETA: CARME PRUNELL DEULOFEU, MARIA MARTÍ, EMILIA SERRA MASÓ,

IMATGES / PAPER /  
FOTOGRAFIA



RETRAT DE GRUP

1945

317.028.017

DRETES, D'ESQUERRA A DRETA: CARMEN HERNÁNDEZ, GRACIA ALDRICH BANCELLS, ALFONS

IMATGES / PAPER /  
FOTOGRAFIA



Retrat de grup

1950

317.020.034

Dretes, d'esquerra a dreta: Carmen Lorenzo Aldrich, Cati Vidal Pí, Josefa Torras i Carme Llirinós; ajudides: Pilar

IMATGES / PAPER /  
FOTOGRAFIA



RETRAT DE GRUP

1943

317.026.251

DRETES, D'ESQUERRA A DRETA: LOLA FAURIA COLL, MARIA CABRUJA ROMAGUERA I

IMATGES / PAPER /  
FOTOGRAFIA

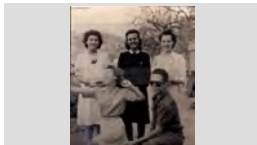

RETRAT DE GRUP

1950

317.027.102

DRETES, D'ESQUERRA A DRETA: MARIA LORETO PLANAS PADROSA, LLUÏSA BALTRONS COLLS,

IMATGES / PAPER /  
FOTOGRAFIA



RETRAT DE GRUP

1957

317.026.246

DRETES, D'ESQUERRA A DRETA: MARIA ROSA DRAPER MONTERO I PEPITA REBOLLO TIBAU;

IMATGES / PAPER /  
FOTOGRAFIA



**FONS PERSONALS**

699 DIVERSOS

028 JOSEP VALLS I ROCA (A) BAMBI

**SS** 699.028.5000

5000 IMATGES / / /

**CONTINGUT****ANYS / TIPOL. DOCUM.****ST****FOTO**

RETRAT DE GRUP

1960

**317.028.021**DRETES, D'ESQUERRA A DRETA: MERCE BURGADA,  
CRISTINA COLL, CRISTOFOL OBIOLS GUINART,IMATGES / PAPER /  
FOTOGRAFIA

RETRAT DE GRUP

1955

**317.026.076**DRETES, D'ESQUERRA A DRETA: MONTSERRAT  
CAMPMAJÓ BARNÉS, ROSA AGUSTÍ OLIVÉ,IMATGES / PAPER /  
FOTOGRAFIA

RETRAT DE GRUP

1958

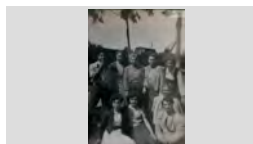
**317.026.307**DRETES, D'ESQUERRA A DRETA: N.C. , ANTONIA  
BALTRONS ARBÓ, BERTA JORDI LLINÁS, LOLITAIMATGES / PAPER /  
FOTOGRAFIA

Retrat de grup

1935

**317.022.351**Dretes, d'esquerra a dreta: Paquita Coll, Cristina Planet i  
Julia Illaramendi; Assegudes: Cristina Tomas MaigIMATGES / PAPER /  
FOTOGRAFIA

RETRAT DE GRUP

1928

**317.026.085**DRETES, D'ESQUERRA A DRETA: PEPETA  
CARDONA CATALÁ, CRISTINA MORÉ BASART IIMATGES / PAPER /  
FOTOGRAFIA

RETRAT DE GRUP

1943

**317.026.234**DRETES, D'ESQUERRA A DRETA: QUIMETA  
COLOMER, MARIA, DOLORS BALTRONS I ROSITAIMATGES / PAPER /  
FOTOGRAFIA

RETRAT DE GRUP

1960

**317.026.174**DRETES, D'ESQUERRA A DRETA: SALA REYNÉ,  
GRACIA MONTERO VERT, MONTSERRAT MONTEROIMATGES / PAPER /  
FOTOGRAFIA

Retrat de grup

1953

**317.022.362**Dretes, d'esquerra a dreta: Encarnación López, Regina  
Roig, Narcisa Cardona Gruart i Jaume Ribera Aymerich;IMATGES / PAPER /  
FOTOGRAFIA

Retrat de grup

1965

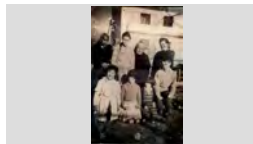
**317.022.186**Dretes, d'esquerra a dreta: Conxita (dona d'en Sánchez),  
Conxita Ros Garcés, Pepa Poch i Pilar Garcés Belio;IMATGES / PAPER /  
FOTOGRAFIA

**FONS PERSONALS**

699 DIVERSOS

028 JOSEP VALLS I ROCA (A) BAMBI

**SS** 699.028.5000

5000 IMATGES / / /

**CONTINGUT****ANYS / TIPOL. DOCUM.****ST****FOTO**

Retrat de grup

1970

**317.021.362**

Dretes,d'esquerra a dreta: Isabel Llinás Barnés, Cristina Llinás Barnés i Maria Rosa Llinás Barnés; Asegudes:

IMATGES / PAPER /  
FOTOGRAFIA

Retrat de grup

1980

**317.022.162**

Dretes,d'esquerra a dreta: Lola Coll, Nuria Surís Vilaró; Ajupides: Angelina Tallada Bernat i Núria Pla.

IMATGES / PAPER /  
FOTOGRAFIA

Retrat de grup

1945

**317.022.143**

Dretes,d'esquerra a dreta:Emilia Sala, Pepita Llorens Cusell i Anita Torras Corcoll; Asseguts: Joan Martí

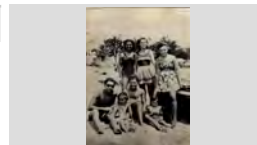
IMATGES / PAPER /  
FOTOGRAFIA

Retrat de grup

1955

**317.025.225**

Dretes,d'esquerra a dreta:Montserrat Utset Felip,Pepita Rebollo Tibau,Elena Llorens i Juanita Reguera Toll;

IMATGES / PAPER /  
FOTOGRAFIA

RETRAT DE GRUP

1957

**317.027.251**

DRETES: LUCIA MUGARZA, MARIA JOSEFA SARABIA, CRISTINA VELASCO MUGARZA, ANTONIA

IMATGES / PAPER /  
FOTOGRAFIA

Retrat de grup

1965

**317.020.112**

Drets : Assumpció Llinós Arbó i Salvador Pujós Tresserras; Asseguts: Carme Reguant Alsina, Romà

IMATGES / PAPER /  
FOTOGRAFIA

Retrat de grup

1954

**317.022.346**

Drets d'esquerra a dreta: Antonio Alsina Parés,Robert Pujol Ferrer,Josep Franch Fernández,Manolo Reine,Luis

IMATGES / PAPER /  
FOTOGRAFIA

Retrat de grup

1952

**317.019.119**

Drets d'esquerra a drets: Josep Soler en Nin, Josep Puigvert Andreu de Cal Menció i N. C.. Ajupits: Rafel

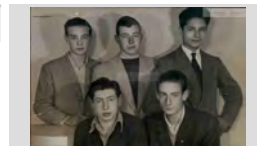
IMATGES / PAPER /  
FOTOGRAFIA

Retrat de grup

1928

**317.019.167**

Drets d'esquerra dreta:Josefa Poch Hussach, Carme Morell, Pepeta Morell, el seu marit, Lola Arbó Sala, Maria

IMATGES / PAPER /  
FOTOGRAFIA

**FONS PERSONALS**

699 DIVERSOS

028 JOSEP VALLS I ROCA (A) BAMBI

**SS** 699.028.5000

5000 IMATGES / / /

**CONTINGUT**

**ANYS / TIPOL. DOCUM.**

**ST**

**FOTO**

Retrat de grup

1956

**317.020.125**

Drets, d'esquerra a dreta : Bienvenido Balaguer Ribas, Medín Giralte i Jaume Pujolà Ruscalleda; Asseguts: Joan

IMATGES / PAPER /  
FOTOGRAFIA

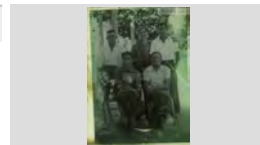

Retrat de grup

1995

**317.020.357**

Drets, d'esquerra a dreta: Josep Maria Palacios, Dionís Soliguer Serrat, Lluís Parés Macià (assegut), Quimet

IMATGES / PAPER /  
FOTOGRAFIA



Retrat de grup

1995

**317.021.072**

Drets, d'esquerra a dreta: Antoni Alsina Parés, Joan Pujol, Maria Angels Casasayas Guitart, Francisco

IMATGES / PAPER /  
FOTOGRAFIA



Retrat de grup

1964

**317.019.269**

Drets, d'esquerra a dreta: Constanza Gianinaggi, Montserrat Obiols Lloveras i en Joan Obiols Lloveras;

IMATGES / PAPER /  
FOTOGRAFIA



RETRAT DE GRUP

1960

**317.027.404**

DRETS, D'ESQUERRA A DRETA: ELISEO VIÑALS BAIXERAS I PERE VIÑALS TABERNER; ASSEGUDA:

IMATGES / PAPER /  
FOTOGRAFIA



RETRAT DE GRUP

1922

**317.026.354**

DRETS, D'ESQUERRA A DRETA: ENRIC VIDAL, MARIA VIDAL I ALFONS VIDAL; ASSEGUDES: N.C., N.

IMATGES / PAPER /  
FOTOGRAFIA



RETRAT DE GRUP

1950

**317.027.269**

DRETS, D'ESQUERRA A DRETA: FRANCISCO MAGÍ FÀBREGAS, JOAN BALTRONS COLLS, FRANCISCO

IMATGES / PAPER /  
FOTOGRAFIA



RETRAT DE GRUP

1970

**317.027.123**

DRETS, D'ESQUERRA A DRETA: JAUME PUJÓS TRESSERRAS, JORDI ROCAS PALAU I ENRIC

IMATGES / PAPER /  
FOTOGRAFIA

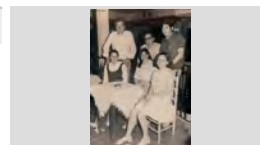

Retrat de grup

1927

**317.025.147**

Drets, d'esquerra a dreta: Jaumet Massó Martí i Vicens Parot; Assegudes: Carme Aldrich Bancells, Elvita Reyné,

IMATGES / PAPER /  
FOTOGRAFIA



**FONS PERSONALS**

699 DIVERSOS

028 JOSEP VALLS I ROCA (A) BAMBI

SS 699.028.5000

5000 IMATGES / / /

**CONTINGUT**

**ANYS / TIPOL. DOCUM.**

**ST**

**FOTO**

RETRAT DE GRUP

1957

317.027.369

DRETS, D'ESQUERRA A DRETA: JAVIER  
CARBONELL, ANTONI PALAU GIL, JORDI REGUANT

IMATGES / PAPER /  
FOTOGRAFIA



RETRAT DE GRUP

1980

317.027.267

DRETS, D'ESQUERRA A DRETA: JOAN AGUSTÍ  
OLIVÉ, GEMMA ALIER GÓMEZ, CATALINA OLIVÉ  
LA FAMÍLIA AGUSTÍ DE CAN BOLET

IMATGES / PAPER /  
FOTOGRAFIA

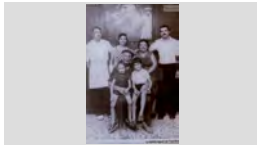

RETRAT DE GRUP

1955

317.027.103

DRETS, D'ESQUERRA A DRETA: JOAN DEL ESTAL  
REUS, CARLOS BALTRONS AUSTRICH, JOAN

IMATGES / PAPER /  
FOTOGRAFIA



Retrat de grup

1975

317.022.320

Drets, d'esquerra a dreta: Joan Ribera Aymerich, Rafel  
Ribera i Jaume Ribera Aymerich; assegudes: Lola Ribera

IMATGES / PAPER /  
FOTOGRAFIA



RETRAT DE GRUP

1943

317.026.238

DRETS, D'ESQUERRA A DRETA: JOAN ROURA VILA,  
JOAN CLAPÉS FONTRODONA, MARIA, JOAN SALA

IMATGES / PAPER /  
FOTOGRAFIA



Retrat de grup

1978

317.021.084

Drets, d'esquerra a dreta: Joaquim Barnés Ramón,  
Margarita Paltré Rodríguez, Jose Barnés Ramón, Rosa

IMATGES / PAPER /  
FOTOGRAFIA



RETRAT DE GRUP

1956

317.026.221

DRETS, D'ESQUERRA A DRETA: JOAQUIM LEAL  
ANDREU, N. C., ESTEVE FÁBREGAS BARRI, ALBERT

IMATGES / PAPER /  
FOTOGRAFIA



Retrat de grup

1950

317.020.135

Drets, d'esquerra a dreta: Josep Gallart Ribera, Darwin  
Ribas Vila, Rafel Rubiño Giralt, Paco Costa López i

IMATGES / PAPER /  
FOTOGRAFIA



Retrat de grup

1955

317.019.346

Drets, d'esquerra a dreta: N. C., Narcís Taulina Tuset, N.  
C., N. C., Pasqual Pala i Francesc Domènech;

IMATGES / PAPER /  
FOTOGRAFIA



## FONS PERSONALS

699 DIVERSOS

028 JOSEP VALLS I ROCA (A) BAMBI

SS 699.028.5000

5000 IMATGES / / /

### CONTINGUT

ANYS / TIPOL. DOCUM.

ST

FOTO

Retrat de grup

1945

317.019.260

Drets, d'esquerra a dreta: N.C.,N.C., Concepció Font Pujol, N. C. i Pere Bosch Balaguer; Assegudes: N.C.,

IMATGES / PAPER /  
FOTOGRAFIA



RETRAT DE GRUP

1962

317.028.011

DRETS, D'ESQUERRA A DRETA: NARCÍS RUSCALLEDA BATLLE, JOSEP NICOLÁS LORCA "EN

IMATGES / PAPER /  
FOTOGRAFIA



Retrat de grup

1926

317.025.093

Drets, d'esquerra a dreta: Narcís Sais Vidal, Elvira Reyné, Maria Giralt, Carmeta Sais Vidal i Esteve Riera Giralt "

IMATGES / PAPER /  
FOTOGRAFIA



Retrat de grup

1988

317.021. 126

Drets, d'esquerra a dreta: Nuri Murla Casadevall, Jordi Ribera Cardona, August Mas Llibre, Teresa Nicolau

IMATGES / PAPER /  
FOTOGRAFIA



Retrat de grup

1960

317.020.146

Drets, d'esquerra a dreta: Quico Sala Doménech, Pepe Ríos García ; Ajupits: Luís Ros Poch i Josep Girbent

IMATGES / PAPER /  
FOTOGRAFIA

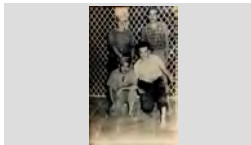

Retrat de grup

1950

317.019.337

Drets, d'esquerra a dreta: Ventura Sala Martori, Manel Sala Colls, Narcís Arbó Sala, N. C. i en Rafel Llinas;

IMATGES / PAPER /  
FOTOGRAFIA



Retrat de grup

1965

317.025.018

Drets, d'esquerra a dreta: Lluís Felip Bancells i Antonio Rodríguez Martínez; Ajupits: turista Alemany i Jaume

IMATGES / PAPER /  
FOTOGRAFIA

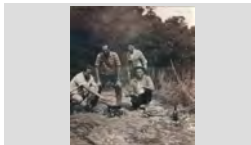

Retrat de grup

1949

317.025.205

Drets, d'esquerra a dreta: Manel Suris Vilaró, Maria Gracia Albert Llorens, Llorens Austrich Bosch i Carmeta Barri

IMATGES / PAPER /  
FOTOGRAFIA



Retrat de grup

1960

317.022.221

Drets, d'esquerra a dreta: Joan del Estal, Antonio Hernandez, Joan Obiols Lloveras, Jaume Grimal Torrent

IMATGES / PAPER /  
FOTOGRAFIA





**FONS** PERSONALS

699 DIVERSOS

028 JOSEP VALLS I ROCA (A) BAMBI

**SS** 699.028.5000

5000 IMATGES / / /

**CONTINGUT****ANYS / TIPOL. DOCUM.****ST****FOTO**

RETRAT DE GRUP

1940

**317.026.006**

DRETS, D'ESQUERRA A DRETA: N.C., JOSEP GICH I GIL; ASSEGUTS: DELFÍ SERRA SCHILLING I QUIMET

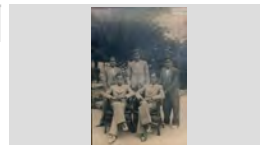
IMATGES / PAPER /  
FOTOGRAFIA

Retrat de grup

1969

**317.025.272**

Drets, d'esquerra a dreta: Ramón Guinart Barnés en Ganget, Rosario Dacal Fernández, Carmen Taulé Rotllán i

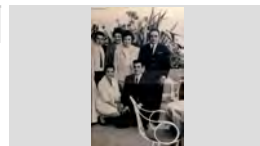
IMATGES / PAPER /  
FOTOGRAFIA

Retrat de grup

1963

**317.019.338**

Drets, primera fila d'esquerra a dreta: Salvador Palau delmàs Casals i la Cristina Pané Planet; Segona

IMATGES / PAPER /  
FOTOGRAFIA

RETRAT DE GRUP

1990

**317.026.247**

DRETS: ANGELA ESQUEU VALLS I ANTONIO INGLÉS CASTELLS DE CAN PELABURROS; ASSEGUDES:

IMATGES / PAPER /  
FOTOGRAFIA

RETRAT DE GRUP

1914

**317.026.350**

DRETS: FRANCESC ANDREU ESGLEAS, CRISTINA ANDREU MACIÀ I JOSEFINA ANDREU ESGLEAS;

IMATGES / PAPER /  
FOTOGRAFIA

RETRAT DE GRUP

1958

**317.026.249**

DRETS: JOAN RODRÍGUEZ, LIDIA BALTRONS FELIU DE CAN FARINETES I LOLA COLL; ASSEGUDES:

IMATGES / PAPER /  
FOTOGRAFIA

Retrat de grup

1950

**317.019.018**

Drets: La Carme Turbany i en Jaume Pujós. Asseguts: l' Eugeni Molero i en Salvador Gener a Can Coll. El jove

IMATGES / PAPER /  
FOTOGRAFIA

Retrat de grup

1959 ca

**317.021. 145**

Drets: Pep Tallada Martínez; Asseguts d'esquerra a dreta: Joan Tallada Martínez i Santiago Barnés Ramón ,

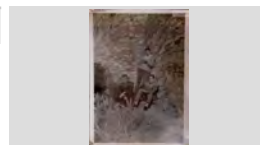
IMATGES / PAPER /  
FOTOGRAFIA

RETRAT DE GRUP

1955









**317.026.158**

DRETS: PEPITA REBOLLO TIBAU, LLUÍS SALA MONTERO I JOSEP MONTERO FULLÀ; ASSEGUT:

IMATGES / PAPER /  
FOTOGRAFIA

## FONS PERSONALS

699	DIVERSOS		
028	JOSEP VALLS I ROCA (A) BAMBI	SS	699.028.5000
5000	IMATGES / / /		

CONTINGUT	ANYS / TIPOL. DOCUM.	ST	FOTO
Retrat de grup  Drets: Pere Comas Ribas i l' Emília Comas Ribas ; Asseguda: Ramona Florit de Can Comas Recader.	1943  IMATGES / PAPER / FOTOGRAFIA	317.020.064	
Retrat de grup  En Joan Tomas Maig Barnés, en Maig al mig de dues turistes.	1960 ca  IMATGES / PAPER / FOTOGRAFIA	317.021.371	
RETRAT DE GRUP  ES PODEN RECONÈIXER: CARME VALLS PADROSA, JOSEFA LLIRINÓS ARBÓ, ASSUMPCIÓ LLIRINÓS	1961  IMATGES / PAPER / FOTOGRAFIA	317.027.008	
Retrat de grup  Es poden reconèixer: Josep Maria Font Graupera, Lluís Sánchez, Francisco Marcos Araujo, Miquel Mercader	1975  IMATGES / PAPER / FOTOGRAFIA	317.020.267	
RETRAT DE GRUP  FAMÍLIA DE CAN GIRONA	1950  IMATGES / PAPER / FOTOGRAFIA	317.027.077	
Retrat de grup  Família Durall	1920  IMATGES / PAPER / FOTOGRAFIA	317.020.088	
Retrat de grup  Francesc Dragó Valentin, Núria Esqueu Oliver i Josep Dragó Esqueu de Can Pelaburros.	1995  IMATGES / PAPER / FOTOGRAFIA	317.020.091	
Retrat de grup  Francisco Dillonder Andreu, Juan Llinós i Teresina Dillonder Burgada	1955  IMATGES / PAPER / FOTOGRAFIA	317.021.367	
Retrat de grup  Grup caminant entre camps i horts.	1972  IMATGES / PAPER / FOTOGRAFIA	317.019.365	

**FONS PERSONALS**

699 DIVERSOS

028 JOSEP VALLS I ROCA (A) BAMBI

**SS** 699.028.5000

5000 IMATGES / / /

**CONTINGUT****ANYS / TIPOL. DOCUM.****ST****FOTO**

RETRAT DE GRUP

1936

**317.027.041**

GRUP NOMBRÓS DE PERSONES I NENS SENSE IDENTIFICAR

IMATGES / PAPER /  
FOTOGRAFIA

Retrat de grup

1971

**317.021. 140**

Guillermo Pahilez Botargues, Maria Cristina Vindual Rodríguez i la seva filla Cristina Pahilez Vindual.

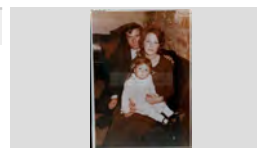
IMATGES / PAPER /  
FOTOGRAFIA

Retrat de grup

1960

**317.019.354**

Jaume Pujós i Tresserras, de Can Pujós, amb dos nens N. C..

IMATGES / PAPER /  
FOTOGRAFIA

RETRAT DE GRUP

1958

**317.027.187**

JOAN RIBOT PORTÉS, ANGELINA PARÉS MONT, ROSER RIBOT PARÉS DE CAN RIBOT

IMATGES / PAPER /  
FOTOGRAFIA

Retrat de grup

1965

**317.021. 070**

Joaquim Barnés Ramón i Margarita Paltre Rodríguez amb les seves filles Margarita Barnés Paltre i Gemma

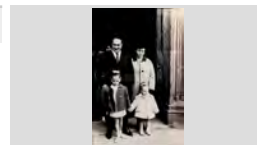
IMATGES / PAPER /  
FOTOGRAFIA

RETRAT DE GRUP

1955

**317.026.183**

JORDI GALLART SAIS, DOLORS RIERA PORTÉS I JUANITA GALLART RIERA

IMATGES / PAPER /  
FOTOGRAFIA

RETRAT DE GRUP

1980

**317.027.297**

JOSEP LLIRINÓS ARBÓ, MARIA PADROSA, CRISTINA ARBÓ ROCA, MERCE VALLS COMAS I DOLORS

IMATGES / PAPER /  
FOTOGRAFIA

RETRAT DE GRUP

2004

**317.027.374**

JOSEP RIBAS ARTAU, LAURA BERTRAN FONTSERE, CARMEN ARTAU BASSART I N.C. EN EL ACTE LA FAMÍLIA RIBAS ARTAU LLIURA EL LLIBRE A LA

IMATGES / PAPER /  
FOTOGRAFIA

Retrat de grup

1944





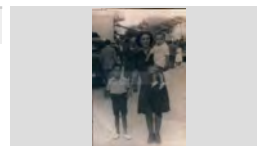

**317.022.318**

Josep Ribera Cardona i Narcisa Cardona Gruart amb en Jordi Ribera Cardona en braços de Cal Grill

IMATGES / PAPER /  
FOTOGRAFIA

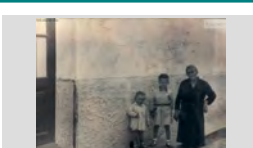
## FONS PERSONALS

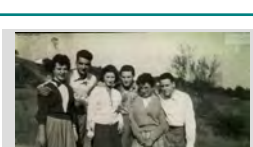
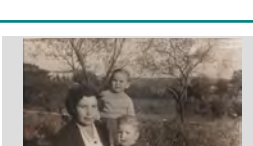
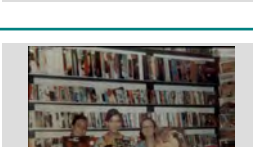
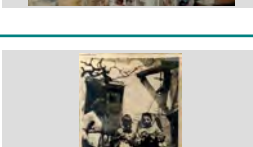
699	DIVERSOS		
028	JOSEP VALLS I ROCA (A) BAMBI	SS	699.028.5000
5000	IMATGES / / /		

CONTINGUT	ANYS / TIPOL. DOCUM.	ST	FOTO
Retrat de grup Josep Valls Roca , Anna Pastor Agustí i la nena Laia Giribert Pastor.	2002 IMATGES / PAPER / FOTOGRAFIA	317.019.063	
Retrat de grup La Carme Ribas amb dues nenes N.C.	1975 IMATGES / PAPER / FOTOGRAFIA	317.021.377	
Retrat de grup Lluís Planellas Giralt, Quim Planellas Giralt i Angeleta Viñas Aragay de Can Gusto Ley	1953 IMATGES / PAPER / FOTOGRAFIA	317.022.387	
Retrat de grup Lluís Tort, Montserrat Domènech Vila i Angeleta Vila Viñals.	1950 IMATGES / PAPER / FOTOGRAFIA	317.022.093	
RETRAT DE GRUP LOLITA FELIP RODRÍGUEZ, ANTONIO PALAU GIL, CONCHITA GALLART RIBERA, JUAN VERGÉS,	1958 IMATGES / PAPER / FOTOGRAFIA	317.027.100	
Retrat de grup Marcelina Casals Fauchs, Jordi Carbó (dret,al darrere) i Salvador Palaudelmàs Casals	1952 IMATGES / PAPER / FOTOGRAFIA	317.022.278	
Retrat de grup Maria Carme Schilling Fontrodona, Maria Rosa Tibau Rovira i Maria Cristina Arpí Montero darrere el mostrador	1968 IMATGES / PAPER / FOTOGRAFIA	317.022.206	
Retrat de grup Maria Esqueu Valls , Miquel Inglés Esqueu i Josep Inglés Esqueu de Can Pelaburros.	1960 IMATGES / PAPER / FOTOGRAFIA	317.022.134	
RETRAT DE GRUP MARIA PLANIOL COSTA, RAMÓN PLANIOL COSTA, JAUME PLANIOL COSTA, MUNDITA PLANIOL COSTA	1923 IMATGES / PAPER / FOTOGRAFIA	317.027.291	

**FONS** PERSONALS

699 DIVERSOS

028 JOSEP VALLS I ROCA (A) BAMBI

**SS** 699.028.5000

5000 IMATGES / / /

**CONTINGUT**

**ANYS / TIPOL. DOCUM.**

**ST**

**FOTO**

RETRAT DE GRUP

1966

**317.027.169**

MARIA PUIGMAL, QUIMET TURBANY RIBAS, MARIA TERESA FÁBREGAS I JOAN MANEL BLASCO PÍ

IMATGES / PAPER /  
FOTOGRAFIA



RETRAT DE GRUP

1953

**317.028.082**

MARIA SALA COSTA, ROSITA SALA COSTA, TOMÁS SOMS LLINÁS I EL NADÓ SALVADOR SOMS SALA DE

IMATGES / PAPER /  
FOTOGRAFIA



Retrat de grup

1970

**317.019.390**

Melció Puigvert Catalá, Úrsula Planet Salvatella i en Francesc Dillonder Andreu

IMATGES / PAPER /  
FOTOGRAFIA



RETRAT DE GRUP

1960

**317.026.142**

MERCE MARCHANTE, JAUME PALAU PALAU I JOAN PALAU PALAU DE CAN POTAGROSSA

IMATGES / PAPER /  
FOTOGRAFIA

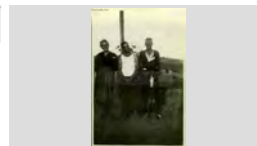

RETRAT DE GRUP

1970

**317.027.274**

MERCE RIBAS SOLER, ELEUTERIO MARCOS TRILLO, PEPITA ARAUJO CARDONA, LOLA

IMATGES / PAPER /  
FOTOGRAFIA



RETRAT DE GRUP

1986

**317.027.263**

PASCUAL RIOS GARCÍA, LLUÍS RIOS RIBAS I PAQUITA RIBAS SOLER DARRERE EL MOSTRADOR

IMATGES / PAPER /  
FOTOGRAFIA



Retrat de grup

1968

**317.021.275**

Pepet Valls , Mercè Esqueu i una nena N.C. de Can Pepet Mariano.

IMATGES / PAPER /  
FOTOGRAFIA



Retrat de grup

1965

**317.025.134**

Pepito Creixell March, Josep Creixell Sala i Maria Sala Costa de Can Creixell

IMATGES / PAPER /  
FOTOGRAFIA

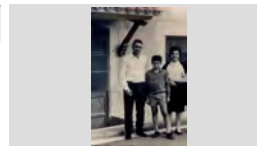

RETRAT DE GRUP

1977

**317.027.270**

PERE GIRALT GIRALT, SALVADOR BONET GIRALT, PEPITA GIRALT GIRALT I MONTSERRAT OLIVA SEBA

IMATGES / PAPER /  
FOTOGRAFIA



## FONS PERSONALS

699 DIVERSOS

028 JOSEP VALLS I ROCA (A) BAMBI

SS 699.028.5000

5000 IMATGES / / /

### CONTINGUT

### ANYS / TIPOL. DOCUM.

### ST

### FOTO

Retrat de grup

1975

317.019.234

Primer banc d'esquerra a dreta: Maria Dolors Palau Felip, Miquel Pibernat Batallé, Carme Ferrer Caupena,

IMATGES / PAPER /  
FOTOGRAFIA



Retrat de grup

1969

317.020.168

Primer banc, d'esquerra adreta: N. C., Josep Esqueu Valls i Antònia Oliver Battle ; Segón banc: Antoni Ingles

IMATGES / PAPER /  
FOTOGRAFIA

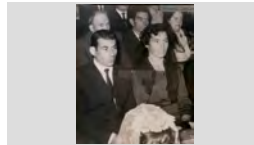

Retrat de grup

1948

317.020.176

Primera fila, d'esquerra a dreta: Miquel Palau Pujolà i Romà Barnés Vila Pascual Palau Pujol ; Segona fila:

IMATGES / PAPER /  
FOTOGRAFIA



RETRAT DE GRUP

1965

317.028.075

PRIMERA D'ESQUERRA A DRETA: PEPITO CREIXELL MARCH, TOMÁS SOMS LLINÁS, ROSA SALA COSTA,

IMATGES / PAPER /  
FOTOGRAFIA



retrat de grup

1982

317.020.320

Primera fila i al darrere, d'esquerra a drets: Mossén Narcís Gispert Regualta, Filomena Llinás Salellas,

IMATGES / PAPER /  
FOTOGRAFIA



RETRAT DE GRUP

1953

317.026.210

PRIMERA FILA, D'ESQUERRA A DRETA: RAMÓN CODINA, EULALIA PUIG I JOAN PLANET GALLART.

IMATGES / PAPER /  
FOTOGRAFIA



Retrat de grup

1940

317.020.180

Primera fila, d'esquerra a dreta: Antoni Gallart Abuyé, Paquita Sais Peix, Salvador Austrich Bianchi, Caterina

IMATGES / PAPER /  
FOTOGRAFIA



Retrat de grup

1930

317.020.346

Primera fila, d'esquerra a dreta: Antònia Ribas, Carmeta Joals Gomís i Nieves Joals Gomís ; Segona fila:

IMATGES / PAPER /  
FOTOGRAFIA

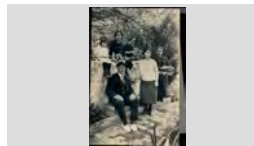

RETRAT DE GRUP

1935 CA

317.027.012

PRIMERA FILA, D'ESQUERRA A DRETA: CARMÉ SAYROL ARAÑÓ, CRISTINA PLANAS OLIVER,

IMATGES / PAPER /  
FOTOGRAFIA



**FONS PERSONALS**

699 DIVERSOS

028 JOSEP VALLS I ROCA (A) BAMBI

**SS** 699.028.5000

5000 IMATGES / / /

**CONTINGUT****ANYS / TIPOL. DOCUM.****ST****FOTO**

Retrat de grup

1945

**317.020.119**

Primera fila, d'esquerra a dreta: Cristina Mas Vidal, Lola Colomer Roca, Sofia Pujola ; Segona fila: Sa Culera,

IMATGES / PAPER /  
FOTOGRAFIA

Retrat de grup

1959

**317.025.048**

Primera fila, d'esquerra a dreta: Dolors Fontrodona, Gracieta Roig Fontrodona i Carme Montels Gascons;

IMATGES / PAPER /  
FOTOGRAFIA

Retrat de grup

1964

**317.022.250**

Primera fila, d'esquerra a dreta: Jaume Bosch Martí, Narcís Pujolà Camps, Josep Carbonell Camps i davant

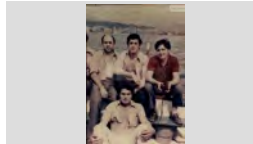
IMATGES / PAPER /  
FOTOGRAFIA

RETRAT DE GRUP

1954

**317.027.112**

PRIMERA FILA, D'ESQUERRA A DRETA: JOSEP BOSCH RECASENS, CARLOS CARDONA REIXACH,

IMATGES / PAPER /  
FOTOGRAFIA

Retrat de grup

1968

**317.021.093**

Primera fila, d'esquerra a dreta: Josep Salicrú Alúm, Xavier Carbonell Fábregas i Joan Guinart Barnés;

IMATGES / PAPER /  
FOTOGRAFIA

RETRAT DE GRUP

1949

**317.026.092**

PRIMERA FILA, D'ESQUERRA A DRETA: KATI VIDAL PÍ, MARIA BANCELLS ALFARA, MARGARITA

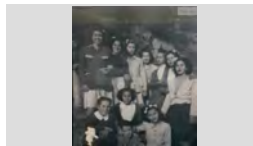
IMATGES / PAPER /  
FOTOGRAFIA

Retrat de grup

1939

**317.020.127**

Primera fila, d'esquerra a dreta: Lola Ramón Castany , Joaquim Barnés Valls i Maria Ramón Castany ;Segona

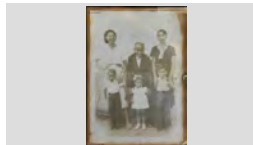
IMATGES / PAPER /  
FOTOGRAFIA

Retrat de grup

1945

**317.020.121**

Primera fila, d'esquerra a dreta: Lola Roca Gironés , Joan Valls Roca, Joan Ferro i Teresa Ferro ; Segona fila:

IMATGES / PAPER /  
FOTOGRAFIA

RETRAT DE GRUP

1936

**317.026.240**

PRIMERA FILA, D'ESQUERRA A DRETA: MARIA CARBONELL, PETRA CARBONELL VILA I JOAN SALA

IMATGES / PAPER /  
FOTOGRAFIA

**FONS** PERSONALS

699 DIVERSOS

028 JOSEP VALLS I ROCA (A) BAMBI

**SS** 699.028.5000

5000 IMATGES / / /

**CONTINGUT****ANYS / TIPOL. DOCUM.****ST****FOTO**

RETRAT DE GRUP

1935

**317.026.035**PRIMERA FILA, D'ESQUERRA A DRETA: MARIA  
CARO POUS, ROSARIO LLORENS PADRE, N.C., N.C.,IMATGES / PAPER /  
FOTOGRAFIA

RETRAT DE GRUP

1980

**317.027.288**PRIMERA FILA, D'ESQUERRA A DRETA: MARIA  
PADROSA, CRISTINA ARBÓ ROCA, DOLORS ROCAIMATGES / PAPER /  
FOTOGRAFIA

RETRAT DE GRUP

1953

**317.028.002**PRIMERA FILA, D'ESQUERRA A DRETA:  
MONTSERRAT RIERA I JOAQUIM BARNÉS; SEGONAIMATGES / PAPER /  
FOTOGRAFIA

RETRAT DE GRUP

1918

**317.026.082**PRIMERA FILA, D'ESQUERRA A DRETA: N. C., LOLA  
COLL, PEPETA MATEO ESTUDIS, MARIA BLAU,IMATGES / PAPER /  
FOTOGRAFIA

Retrat de grup

1941

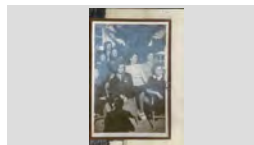
**317.020.130**Primera fila, d'esquerra a dreta: N.C. i Lolita Boadas  
Nualart; Segona fila: Lola Vila Illas i Lola RamonIMATGES / PAPER /  
FOTOGRAFIA

RETRAT DE GRUP

1950

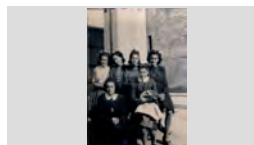
**317.026.262**PRIMERA FILA, D'ESQUERRA A DRETA: N.C., CARMÉ  
BOSCH UTSET, LORETO SALA MARTORI I LLUÏSAIMATGES / PAPER /  
FOTOGRAFIA

RETRAT DE GRUP

1927

**317.027.013**PRIMERA FILA, D'ESQUERRA A DRETA: N.C.,  
VICENS AGUSTÍ MACIÀ I QUIMET CAMA'ROIG;IMATGES / PAPER /  
FOTOGRAFIA

RETRAT DE GRUP

1923

**317.026.185**PRIMERA FILA, D'ESQUERRA A DRETA: N.C..  
PEPETA SAIS PEIX, N.C. I CARMÉ HERNÁNDEZIMATGES / PAPER /  
FOTOGRAFIA

RETRAT DE GRUP

1928

**317.026.055**PRIMERA FILA, D'ESQUERRA A DRETA: PEPA POCH  
HUSSACH, CARMETA MORELL PARÉS, PEPETAIMATGES / PAPER /  
FOTOGRAFIA



**FONS PERSONALS**

699 DIVERSOS

028 JOSEP VALLS I ROCA (A) BAMBI

SS 699.028.5000

5000 IMATGES / / /

**CONTINGUT****ANYS / TIPOL. DOCUM.****ST****FOTO**

Retrat de grup

1947

317.022.136

Primera fila, d'esquerra a dreta: Quimeta Palau Mercader i Pasqual Palau Mercader; Segona fila: Margarida Tort

IMATGES / PAPER /  
FOTOGRAFIA

Retrat de grup

1961

317.020.124

Primera fila, d'esquerra a dreta: Sebastià Gallart Soler, Ventura Arbó Lloveras, Josep Valls, Antoni Casteyó

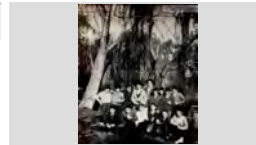
IMATGES / PAPER /  
FOTOGRAFIA

Retrat de grup

1945 ca

317.020.313

Primera fila, d'esquerra a dreta: Elibert Paltré Callol, Assumpció Callol, N. C., N.C., Maria Rodríguez, en

IMATGES / PAPER /  
FOTOGRAFIA

Retrat de grup

1947

317.019.271

Primera fila, d'esquerra a dreta: Montserrat Utset Felip, Loreto Sala, Lluïsa Baltrons Colls i N.C.; Segona fila:

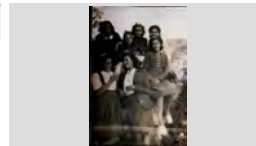
IMATGES / PAPER /  
FOTOGRAFIA

Retrat de grup

1950

317.021.278

Primera fila, d'esquerra a dreta: N. C., Lolita Enrich, Ventura Basart, Quimet Barnés, N. C., Josep Barnés i

IMATGES / PAPER /  
FOTOGRAFIA

Retrat de grup

1946

317.019.170

Primera fila, drets, d'esquerra a dreta: Teresa Pons Baltrons, Gràcia Soler Soler, Rosario Llorens (vestit clar)

IMATGES / PAPER /  
FOTOGRAFIA

Retrat de grup

1926

317.019.243

Primera fila, asseguts: Maria, Josep Carbó Vila i Teresita Mir. Segona fila, dretes: Juanita Ribas Fábregas, Cristina

IMATGES / PAPER /  
FOTOGRAFIA

Retrat de grup

1947

317.025.010

Primera fila, d'esquerra a dreta: Carme Bosch i Pepita Rebollo Tibau; Segona fila: Nuri Suris Vilaró i Montserrat

IMATGES / PAPER /  
FOTOGRAFIA

Retrat de grup

1973

317.022.314

Primera fila, d'esquerra a dreta: Dolors Mollera Bernardo, Josep Planas Serrat i Salvador Puigvert Burgada;

IMATGES / PAPER /  
FOTOGRAFIA

**FONS PERSONALS**

699 DIVERSOS

028 JOSEP VALLS I ROCA (A) BAMBI

SS 699.028.5000

5000 IMATGES / / /

**CONTINGUT**

**ANYS / TIPOL. DOCUM.**

**ST**

**FOTO**

Retrat de grup

1980

317.020.327

Primera fila, d'esquerra a dreta: Dolors Rifà Tort, N.C.,  
Narcisca Fàbregas Bruguera, N.C., Maria Planas, Filomena

IMATGES / PAPER /  
FOTOGRAFIA



Retrat de grup

1928

317.020.326

Primera fila, d'esquerra a dreta: Josep Colls Llinàs i N.C.;  
Segona fila: Maria Puig, Emilia Vila Pontoné, N.C. i N.C.;

IMATGES / PAPER /  
FOTOGRAFIA

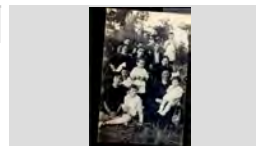

Retrat de grup

1970

317.022.210

Primera fila: Gracieta Forest i Joan Guinart; Segona fila:  
Josep Sala Gascons i Remei Gascons Sureda i al davant

IMATGES / PAPER /  
FOTOGRAFIA



Retrat de grup

1972

317.025.334

Primera fila: Joan Fàbregas Pla, en Massanet i Mireia  
Ruscalleda Austrich; al darrere en Ramón Planiol

IMATGES / PAPER /  
FOTOGRAFIA



Retrat de grup

1953

317.022.236

Primera fila: Miquel Montfuleda Pujol i Rosalia Vindual  
Vidal; Segona fila: Roser Montfuleda Vindual i Cristina

IMATGES / PAPER /  
FOTOGRAFIA

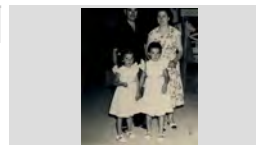

RETRAT DE GRUP

1943

317.026.281

PRIMERA FILA: PAQUITA TERMES ESGLEAS;  
SEGONA FILA, D'ESQUERRA A DRETA: PILAR

IMATGES / PAPER /  
FOTOGRAFIA



Retrat de grup

1955

317.020.400

Quimeta Palau Mercader, Maria Mercader i Joan Palau  
Giralt de Can Potagrossa.

IMATGES / PAPER /  
FOTOGRAFIA



Retrat de grup

1965

317.019.396

Ramon Planiol Austrich de Cals Bessons, Candelària  
Garcia Asensio de Can Dauret i Marina Reixach García.

IMATGES / PAPER /  
FOTOGRAFIA



Retrat de grup

1917

317.020.126

Rita Bataller Poch (assegada) amb la Lola Ramón  
Castany en braços; Drets: Joaquim Ramón Castany i

IMATGES / PAPER /  
FOTOGRAFIA



**FONS PERSONALS**

699 DIVERSOS

028 JOSEP VALLS I ROCA (A) BAMBI

**SS** 699.028.5000

5000 IMATGES / / /

**CONTINGUT**

**ANYS / TIPOL. DOCUM.**

**ST**

**FOTO**

RETRAT DE GRUP

1979

**317.028.102**

ROSA BANCELLS ALFARA, JUANILLO MARTÍNEZ  
CODINA, MONTSERRAT SAGARÓ PLANIOL I MIQUEL

IMATGES / PAPER /  
FOTOGRAFIA



Retrat de grup

1950

**317.019.019**

Rosa Vicens, coneguda com l'àvia Comas, l'Àngela Ruiz  
i en Francesc Guerrell a la porta de l'església de Sant

IMATGES / PAPER /  
FOTOGRAFIA

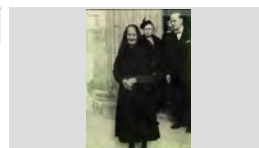

RETRAT DE GRUP

1945

**317.027.145**

ROSALIA VINDUAL VIDAL, PEPITA PUIGVERT  
SALICRÚ I PEPITO LLINÁS SALA

IMATGES / PAPER /  
FOTOGRAFIA



RETRAT DE GRUP

1975

**317.026.260**

ROSITA JORDÀ AGUSTÍ, JORDI FARRÚS REYNÉ I  
LIBERTO REYNÉ CASTELLS DE CAN LIBERTO

IMATGES / PAPER /  
FOTOGRAFIA



Retrat de grup

1955

**317.021.008**

Rosendo Ribas Regi, Anita Hernandez Valero i l'  
Angelina.

IMATGES / PAPER /  
FOTOGRAFIA

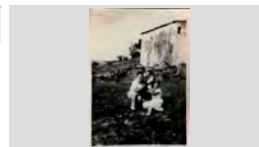

Retrat de grup

1945

**317.020.087**

Salvador Mir Orech, Josep Mir i Salvador Macià Barnés.

IMATGES / PAPER /  
FOTOGRAFIA



RETRAT DE GRUP

1975

**317.026.264**

SISCU MARQUÉS CARBÓ DE CAN MARQUÉS,  
CRISTINA JORDÀ AGUSTÍ DE CAN BICLLOC I ROSA

IMATGES / PAPER /  
FOTOGRAFIA



Retrat de grup

1956

**317.025.107**

Sra. de Can Polongo, Manel Surís Vilaró i Germán  
Cartes Sala

IMATGES / PAPER /  
FOTOGRAFIA



Retrat de grup

1962

**317.020.362**

Teresa Blanch Soler de Ca l' Evaristo, Isabel Llinàs  
Barnés de Can Pansa i Pepita Barnés Artús de Mas Vila

IMATGES / PAPER /  
FOTOGRAFIA



**FONS PERSONALS**

699 DIVERSOS

028 JOSEP VALLS I ROCA (A) BAMBI

**SS** 699.028.5000

5000 IMATGES / / /

**CONTINGUT**

**ANYS / TIPOL. DOCUM.**

**ST**

**FOTO**

Retrat de grup

1960

**317.019.285**

Tomàs Soms Llinàs, amb els nens Joaquim Soms Sala, Josep Creixell Sala i en Salvador Soms Sala; Al darrere

IMATGES / PAPER /  
FOTOGRAFIA



Retrat de grup

1951

**317.019.200**

Treballadors de les fàbriques tèxtils de Can SAYROL i dels germans GALLART STEGMAIER el dia de la festa

IMATGES / PAPER /  
FOTOGRAFIA



Retrat de grup

1950

**317.021.260**

A dalt de tot: Anita Jordi Llorens; Segona fila, d'esquerra a dreta: Cristina Abuyé Ribas, Joan Martí, Teresa

IMATGES / PAPER /  
FOTOGRAFIA



Retrat de grup

1941

**317.019.168**

A dalt primera fila: Quimeta Alba Fábregas, Virginia, Casimira Carbonell i N.C. Segona fila: Lola Fornés, Lola

IMATGES / PAPER /  
FOTOGRAFIA

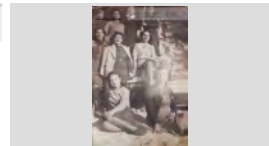

Retrat de grup

1952

**317.021.241**

A l'esquerra de la taula: Antoni Vilà, Quimet Magria Corominas, Francesc Mestres Bisbal i N.C.; A la dreta:

IMATGES / PAPER /  
FOTOGRAFIA



Retrat de grup

1958

**317.022.165**

A la part de dalt Venturita Schilling Duran amb el nen Jordi Sala Schilling; Segona fila, d'esquerra a dreta:

IMATGES / PAPER /  
FOTOGRAFIA



Retrat de grup

1962

**317.019.184**

A la part esquerra de la taula: En Narcís Pujós Ferrer i la Carmeta Tresserras Font. A la part dreta d'esquerra a

IMATGES / PAPER /  
FOTOGRAFIA



Retrat de grup

1948

**317.019.165**

A sota la finestra d'esquerra a dreta: N.C., Alfons Ribas Vicens, Carme Bernat Sabater, Lluís Tallada Mascarós i

IMATGES / PAPER /  
FOTOGRAFIA



Retrat de grup

1968

**317.025.189**

Al darrere, a l'esquerra en Narcís Lloveras Llirinós; Primera fila al centre de la foto (amb abric i camisa

IMATGES / PAPER /  
FOTOGRAFIA



**FONS PERSONALS**

699 DIVERSOS

028 JOSEP VALLS I ROCA (A) BAMBI

**SS** 699.028.5000

5000 IMATGES / / /

**CONTINGUT****ANYS / TIPOL. DOCUM.****ST****FOTO**

Retrat de grup

1955

**317.020.010**

Albert Viñals de Can Girona i Teresa Vidal Llorens amb  
uns suïssos amics de la família.

IMATGES / PAPER /  
FOTOGRAFIA

Retrat de grup

1948

**317.021.238**

D' esquerra a dreta: Rossita Fors Esqueu, Quimet  
Turbany Ribas, Maria Jordi Llinás, Juanita Enrich Martí,

IMATGES / PAPER /  
FOTOGRAFIA

Retrat de grup

1962

**317.021.396**

D' esquerra a dreta: Teresina Dillonder Burgada, Carme  
Hugas Jané, Pilar Hugas Jané i Joana Jané Serralet

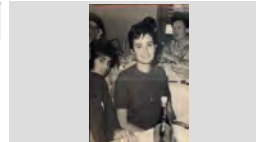
IMATGES / PAPER /  
FOTOGRAFIA

Retrat de grup

1945

**317.025.388**

D'esquerra a dreta: Merce Jordi Llorens de Can Deri,  
Merce Bosch Parés de Can Madeo Bosch, Rosita Turró

IMATGES / PAPER /  
FOTOGRAFIA

Retrat de grup

1925

**317.022.070**

D'esquerra a dreta, primera fila: Consol Ribot Mas, Lola  
Congs, Joan Jordà Guinart, Jaume Sayrol Rovira, Miquel

IMATGES / PAPER /  
FOTOGRAFIA

Retrat de grup

1963

**317.021.002**

D'esquerra a dreta, primera fila: Flora Pont Tibau, Narcís  
Mercader, Salvador Gili Sagué, Martí Xiu, Sr. Montiel, N.

IMATGES / PAPER /  
FOTOGRAFIA

Retrat de grup

1925

**317.019.369**

D'esquerra a dreta, primera fila: la Rosa Vindual  
Fàbregas, Joan Sala Vindual i la Rosa Sala Vindual. A la

IMATGES / PAPER /  
FOTOGRAFIA

Retrat de grup

1975

**317.022.267**

D'esquerra a dreta, primera fila: N.C., Maria Alimany  
Tomás, Aurora Ramos Ruiz, N.C., Pepita Giralt Giralt i N.

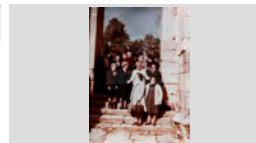
IMATGES / PAPER /  
FOTOGRAFIA

Retrat de grup

1958

**317.022.377**

D'esquerra a dreta, primera fila: Pepita Cardona Austrich,  
Montserrat Austrich Xarbau i Lluís Barnés Pou; Segona

IMATGES / PAPER /  
FOTOGRAFIA

**FONS** PERSONALS

699 DIVERSOS

028 JOSEP VALLS I ROCA (A) BAMBI

**SS** 699.028.5000

5000 IMATGES / / /

**CONTINGUT****ANYS / TIPOL. DOCUM.****ST****FOTO**

Retrat de grup

1963

**317.022.190**

D'esquerra a dreta, primera fila: Xavier Macià, N.C., Maria Àngels Barnés Tibau, Neus Macià Mir, Cati Vidal Pí,

IMATGES / PAPER /  
FOTOGRAFIA

Retrat de grup

1933

**317.022.292**

D'esquerra a dreta, primera fila: Pepeta Sais Peix amb en Jaume Austrich Sais en braços, N.C., N.C., N.C., N.C., Joan

IMATGES / PAPER /  
FOTOGRAFIA

Retrat de grup

1968

**317.025.179**

D'esquerra a dreta, al davant: Josep Montero Fullá, Pepita Rebollo Tibau, Montserrat Montero Fullá i Angelina Parés

IMATGES / PAPER /  
FOTOGRAFIA

Retrat de grup

1953

**317.025.232**

D'esquerra a dreta, primera fila: Joan Draper Montero, Maria Sala Prats i Montserrat Sala Ribera; Segona fila:

IMATGES / PAPER /  
FOTOGRAFIA

Retrat de grup

1940

**317.025.369**

D'esquerra a dreta, primera fila: Narcís Arbó Sala, Quimet Creus Sala i Agustí Clapés Fontrodona; Segona fila:

IMATGES / PAPER /  
FOTOGRAFIA

Retrat de grup

1943

**317.022.051**

D'esquerra a dreta: Agustí Rabassa Rotllant, Sebastiana Macià Puig, Joan Sala, Agustí Tomás Maig Barnés,

IMATGES / PAPER /  
FOTOGRAFIA

Retrat de grup

1975

**317.021.010**

D'esquerra a dreta: Agustí Santjaume Casadevall,, Lluïsa Camps Vilaseca, Maria Camps Brugué i Dolors Brugué

IMATGES / PAPER /  
FOTOGRAFIA

Retrat de grup

1971

**317.025.113**

D'esquerra a dreta: Anna Coll Coll, Sara Alier Gómez, Conxita Ros Garcés, Rosa Maria Rodríguez Giral, Maria

IMATGES / PAPER /  
FOTOGRAFIA

Retrat de grup

1960







**317.021.394**

D'esquerra a dreta: aria. Carmen Baxibern Planas, Pepita Coll Pal, Cristina Font Pol, Carmen Fernández Mataró i

IMATGES / PAPER /  
FOTOGRAFIA

## FONS PERSONALS

699	DIVERSOS		
028	JOSEP VALLS I ROCA (A) BAMBI	SS	699.028.5000
5000	IMATGES / / /		

CONTINGUT	ANYS / TIPOL. DOCUM.	ST	FOTO
Retrat de grup D'esquerra a dreta: Bartomeu Termes Exposito (avi Termes), Emilia Amela Estupiña (l' Emilia jardinera),	1970 IMATGES / PAPER / FOTOGRAFIA	317.020.273	
Retrat de grup D'esquerra a dreta: Betty (Alemana), Maria (Alemana , Teresita Dillonder Burgada, N. C. i Rossita Domènech.	1962 IMATGES / PAPER / FOTOGRAFIA	317.021.350	
Retrat de grup D'esquerra a dreta: Carme Esqueu Valls, Juanita Lloveras Casanovas, Rossita Turró Conesa i Eliseu	1977 IMATGES / PAPER / FOTOGRAFIA	317.021.288	
Retrat de grup D'esquerra a dreta: Carmen Giralt Jordi, Paquita Abellan Barnés, Mariló Baeza Bancells, Anna Costa Quintana,	1970 IMATGES / PAPER / FOTOGRAFIA	317.022.146	
Retrat de grup D'esquerra a dreta: Carmeta Sais Vidal, Francesc Puigvert Domènech (nen), Rosalia Vindual Vidal i Pepita	1934 IMATGES / PAPER / FOTOGRAFIA	317.020.020	
Retrat de grup D'esquerra a dreta: Conxita Utset Vila, Ramon Ribas, Francisco Codina, Domingo Creixell Sala i Marcel Gallart	1953 IMATGES / PAPER / FOTOGRAFIA	317.020.366	
Retrat de grup D'esquerra a dreta: En Francesc Puigvert Doménech, Josep Gallart Ribera, Rafel Rubiño Giralt, Josep Puigvert	1950 IMATGES / PAPER / FOTOGRAFIA	317.020.001	
Retrat de grup D'esquerra a dreta: Francesc Puigvert, Jaume Pujolá Ruscalleda, Sebastià Orench Sagrera, Joan Cama Roig i	1970 IMATGES / PAPER / FOTOGRAFIA	317.021. 110	
Retrat de grup d'esquerra a dreta: Francesc Puigvert, Jordi Baltrons Colls i Lluís Ventura Coloma	1970 IMATGES / PAPER / FOTOGRAFIA	317.021.043	

**FONS** PERSONALS

699 DIVERSOS

028 JOSEP VALLS I ROCA (A) BAMBI

**SS** 699.028.5000

5000 IMATGES / / /

**CONTINGUT****ANYS / TIPOL. DOCUM.****ST****FOTO**

Retrat de grup

1955

**317.019.262**D'esquerra a dreta: Gràcia Sala, Pere Soler, Maria Sala,  
Bernardo Campos, Lucrecio Castellano i Maria.IMATGES / PAPER /  
FOTOGRAFIA

Retrat de grup

1964

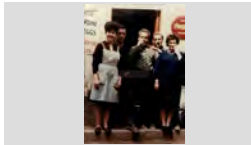
**317.020.024**D'esquerra a dreta: Isabel Sanjuan Hernández, en  
Salvador Soler Pujol, "el Sevilla", Josep Valls Roca i LolaIMATGES / PAPER /  
FOTOGRAFIA

Retrat de grup

1955

**317.020.123**D'esquerra a dreta: Jaume Carbó Frigola, Agustí  
Rabassa Rotllant, Arcadi Rocas Pla, Pepito MercaderIMATGES / PAPER /  
FOTOGRAFIA

Retrat de grup

1960

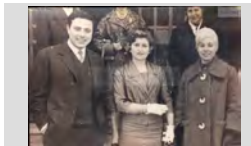
**317.021.344**D'esquerra a dreta: Joan Cusell de Can Cusell, Bàrbara i  
Katy Morell Colom de Cal MáIMATGES / PAPER /  
FOTOGRAFIA

Retrat de grup

1965

**317.021. 190**D'esquerra a dreta: Joan Ros, Rosa Ros Llopart, Jordi  
Lanjaron, Carme Llopart Relat, Manel Llopart Relat iIMATGES / PAPER /  
FOTOGRAFIA

Retrat de grup

1941

**317.019.367**D'esquerra a dreta: Jordi Bonet Pujol, Agustina Puig  
Clapés, Rosalia Vindual Vidal, Miquel Montfuleda Pujol,IMATGES / PAPER /  
FOTOGRAFIA

Retrat de grup

1955

**317.019.012**d'esquerra a dreta: Josefina Carbó, Josep Maria Font,  
Maria Thos, Pasqual Sánchez, Cristina Thos, JosepIMATGES / PAPER /  
FOTOGRAFIA

Retrat de grup

1948

**317.020.022**D'esquerra a dreta: Josefina Llirinós Artau, Elvira Llirinós  
Artau, Antònia Sandez Fullá, Maria Rosa Ribot, MariaIMATGES / PAPER /  
FOTOGRAFIA







Retrat de grup

1980

**317.021.004**D'esquerra a dreta: Josep Domènech, Josep Planas,  
Maria Àngels Ribas Hernández, davant seu en ManelIMATGES / PAPER /  
FOTOGRAFIA

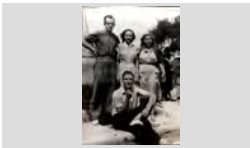

<b>FONS</b>	PERSONALS
699	DIVERSOS
028	JOSEP VALLS I ROCA (A) BAMBI <span style="float: right;">SS 699.028.5000</span>
5000	IMATGES / / /

CONTINGUT	ANYS / TIPOL. DOCUM.	ST	FOTO
Retrat de grup D'esquerra a dreta: Josep Ferro Ros, Ramon Ribas Vicens, Josep Artau Basart, Jaume Ribera Aymerich,	1981 IMATGES / PAPER / FOTOGRAFIA	317.020.330	
Retrat de grup d'esquerra a dreta: Josep Gallart Ribera, Jordi Austrich Viñolas i el Sr. Feliu	1970 IMATGES / PAPER / FOTOGRAFIA	317.021.042	
Retrat de grup D'esquerra a dreta: Josep Llorens Valls, Josep Valls Planet, Narcís Coll Taulina, davant seu en Pitu Girbent	1956 IMATGES / PAPER / FOTOGRAFIA	317.025.359	
Retrat de grup D'esquerra a dreta: Josep Maria Ramón Castany, Maria Ramón Castany, Miquel Reixach Llinás i la Luz Celada	1970 IMATGES / PAPER / FOTOGRAFIA	317.020.058	
Retrat de grup D'esquerra a dreta: Josep Vila, Maria Camps, Cristina Agustí i assegut en Joan Agustí sembla a l'Àngel de Sant	1953 IMATGES / PAPER / FOTOGRAFIA	317.021.266	
Retrat de grup D'esquerra a dreta: Katy Morell Colom, Manel Font, Lola Morell Font i dues Alemanyes N.C..	1955 IMATGES / PAPER / FOTOGRAFIA	317.021.398	
Retrat de grup D'esquerra a dreta: La Maria Rayo Barón, Pepita Vila Rayo, Lolita Carbó Frigola, Anita Vila Rayo, Maria Vila	1956 IMATGES / PAPER / FOTOGRAFIA	317.019.372	
Retrat de grup D'esquerra a dreta: Lluïsa Baltrons Colls , Joan Sala Lloberas, Montserrat Campmajó , Amèlia Gallart Ribot ,	1960 IMATGES / PAPER / FOTOGRAFIA	317.020.395	
Retrat de grup D'esquerra a dreta: Lola Font Grapupera , Dolors Font, Maria Àngels Font i Berta Jordi Llinás	1968 IMATGES / PAPER / FOTOGRAFIA	317.020.272	

**FONS PERSONALS**

699 DIVERSOS

028 JOSEP VALLS I ROCA (A) BAMBI

**SS** 699.028.5000

5000 IMATGES / / /

**CONTINGUT**

**ANYS / TIPOL. DOCUM.**

**ST**

**FOTO**

Retrat de grup

1945

**317.025.379**

D'esquerra a dreta: Manel Sala Colls, Narcís Arbó Sala, Quimet Creus Sala, Blas Pané Ferrer, Pepet Colls Pla i

IMATGES / PAPER /  
FOTOGRAFIA



Retrat de grup

1985

**317.021.030**

D'esquerra a dreta: Margarida Baltrons Arbó de Can Joan manco, en Romà Comas Regi de Can Samals i

IMATGES / PAPER /  
FOTOGRAFIA



Retrat de grup

1965

**317.020.170**

D'esquerra a dreta: Maria Alsina Llinás de Can Cintet, Lola Llinás Vila, Fèlix Botet Alberti de Can Botet i Joanet

IMATGES / PAPER /  
FOTOGRAFIA



Retrat de grup

1962

**317.020.334**

D'esquerra a dreta: Maria Barnés, Antònia Soler Pons i Teresa Blanch Soler i Lola Roca Gironés.

IMATGES / PAPER /  
FOTOGRAFIA



Retrat de grup

1955

**317.025.301**

D'esquerra a dreta: Maria Barnés, Cristina Palau, N.C., N. C., Paquita Araujo, Pepita Araujo Cardona, Eleuterio

IMATGES / PAPER /  
FOTOGRAFIA



Retrat de grup

1970

**317.022.067**

D'esquerra a dreta: Maria Camps Vilanova, Margarita Llinás Sala, Carme Aldrich Bancells (al fons), Maria

IMATGES / PAPER /  
FOTOGRAFIA



Retrat de grup

1970

**317.020.343**

D'esquerra a dreta: Maria Galí Vilaseca, Filomena Llinàs Salellas, Dolors Martí Barri i Rosa Lloveras Martí

IMATGES / PAPER /  
FOTOGRAFIA



Retrat de grup

1957

**317.022.184**

D'esquerra a dreta: Maria Rosa Lorenzo Aldrich, Roser Vilà Llibre, Quimeta Llistosella Vila, Nati Lloveras Vila,

IMATGES / PAPER /  
FOTOGRAFIA



Retrat de grup

1993

**317.021.132**

D'esquerra a dreta: Maribel Aguilar, Eduard Pastoret Güell, Anna Costa Quintana, Joan Draper Montero,

IMATGES / PAPER /  
FOTOGRAFIA



**FONS** PERSONALS

699 DIVERSOS

028 JOSEP VALLS I ROCA (A) BAMBI

**SS** 699.028.5000

5000 IMATGES / / /

**CONTINGUT****ANYS / TIPOL. DOCUM.****ST****FOTO**

Retrat de grup

1947

**317.025.118**

D'esquerra a dreta: Melcior Montero Vert, Joaquim Leal Andreu, Joan Baptista Bernat Sarró, Carmen Sales

IMATGES / PAPER /  
FOTOGRAFIA

Retrat de grup

1974

**317.025.322**

D'esquerra a dreta: Merche Rodríguez, Juanita Rodríguez Infante, Asunción Montañes Palau, Marta Enrich, Kati

IMATGES / PAPER /  
FOTOGRAFIA

Retrat de grup

1976

**317.020.339**

D'esquerra a dreta: Miquel Montfuleda Pujol , Rosalia Vindual Vidal , Cristina Vindual Vidal i Maria Alimany

IMATGES / PAPER /  
FOTOGRAFIA

Retrat de grup

1935

**317.025.030**

D'esquerra a dreta: Montserrat Taulina Tuset, Romá Tibau, Agustina Puig Clapés, darrere seu la Matilde Magí,

IMATGES / PAPER /  
FOTOGRAFIA

Retrat de grup

1975

**317.021.047**

D'esquerra a dreta: N. C., Cristina Arbó Roca, Rosa Arbó Roca, Maria Padrosa , Pepeta Alsina Cortina , N. C. i N.

IMATGES / PAPER /  
FOTOGRAFIA

Retrat de grup

1940

**317.022.340**

D'esquerra a dreta: N. C., Maria Planas Oliver, N.C., Pepita Llorens, Maria Andreu, Cristina Tomas Maig

IMATGES / PAPER /  
FOTOGRAFIA

Retrat de grup

1970

**317.021.046**

d'esquerra a dreta: N.C., Just Fornaguera Sayrol, Feliu, Melció Puigvert Catalá (al darrere) i al davant Melció

IMATGES / PAPER /  
FOTOGRAFIA

Retrat de grup

1950

**317.022.319**

D'esquerra a dreta: N.C., N.C., Quimet Salicrú Alum, N.C., Jordi Baltrons Colls, Andreu, Josep Ribera Cardona, Josep

IMATGES / PAPER /  
FOTOGRAFIA

Retrat de grup

1955

**317.025.125**

D'esquerra a dreta: Narcís Coll Taulina, Jaume Cardona Austrich, Francesc Codina, N.C. i Raul Baltrons Austrich

IMATGES / PAPER /  
FOTOGRAFIA

**FONS PERSONALS**

699 DIVERSOS

028 JOSEP VALLS I ROCA (A) BAMBI

SS 699.028.5000

5000 IMATGES / / /

**CONTINGUT**

**ANYS / TIPOL. DOCUM.**

**ST**

**FOTO**

Retrat de grup

1965

317.021.194

D'esquerra a dreta: Narcisa Cardona Gruart, Lolita Felip Rodríguez, Josep Soler, Carmen Rodríguez i Pepita

IMATGES / PAPER /  
FOTOGRAFIA



Retrat de grup

1980

317.020.071

D'esquerra a dreta: Nuria Soler, Santiago Sánchez, Lolita Carbó Frigola, Mercé Solé Dutreu, Pere Valls Exposito,

IMATGES / PAPER /  
FOTOGRAFIA



Retrat de grup

1962

317.021.270

D'esquerra a dreta: Paco Arpí Bails, Montserrat Sala Ribera, Maria Carmen Puigvert, Maria Arpí Roca i Miquel

IMATGES / PAPER /  
FOTOGRAFIA



Retrat de grup

1970

317.019.339

D'esquerra a dreta: Paquita Sala Rubiño, Pepet Bonhome Ginabreda, Rossita Domènech, Matilde

IMATGES / PAPER /  
FOTOGRAFIA



Retrat de grup

1950

317.025.390

D'esquerra a dreta: Pelegrí, N.C., Bartomeu Creus Sala, Joan García en Brancas i Joan Pí Marqués el noi Quirro

IMATGES / PAPER /  
FOTOGRAFIA

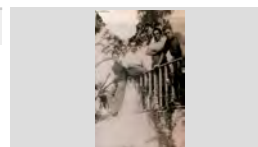

Retrat de grup

1958

317.021.167

D'esquerra a dreta: Pepita Coll Pal, Cristina Font Pal, Caterina Bassets Marqués, Salvador Austrich Bianchi;

IMATGES / PAPER /  
FOTOGRAFIA



Retrat de grup

1981

317.020.307

D'esquerra a dreta: Pepito Enrich Gispert, Montserrat Camps Mir, Orench, Joan Carbó Vila (al fons), N. C. Maria

IMATGES / PAPER /  
FOTOGRAFIA



Retrat de grup

1963

317.025.058

D'esquerra a dreta: Pere Baltrons Rabassa, Anna Maria Baltrons Rabassa i Joan Baltrons Rabassa de Ca la

IMATGES / PAPER /  
FOTOGRAFIA

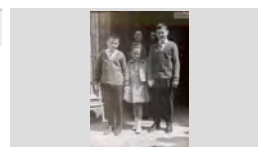

Retrat de grup

1964

317.021.378

D'esquerra a dreta: Pere Vilà Rayo, Antònia Baltrons Arbó, Anita Vilà Rayo, Antoni Pujol Puigvert, Anita Vilà

IMATGES / PAPER /  
FOTOGRAFIA



## FONS PERSONALS

699 DIVERSOS

028 JOSEP VALLS I ROCA (A) BAMBI

SS 699.028.5000

5000 IMATGES / / /

### CONTINGUT

### ANYS / TIPOL. DOCUM.

### ST

### FOTO

Retrat de grup

1960

317.021.057

D'esquerra a dreta: Quim Bruguera Pons, Carme Valls, Pili Valls i Quim Sala.

IMATGES / PAPER /  
FOTOGRAFIA



Retrat de grup

1954

317.020.198

D'esquerra a dreta: Rafel Rubiño Giralt, Maria Giralt Giralt, Pepet Casteyó Pérez, Pepito Ribera Sala, Antònia

IMATGES / PAPER /  
FOTOGRAFIA



Retrat de grup

1990

317.020.322

D'esquerra a dreta: Ramon Ribas Valls, Maria Llibre Mas, Pepita Domènech Ramón, Josep Barnés Rivas,

IMATGES / PAPER /  
FOTOGRAFIA



Retrat de grup

1960

317.021.034

D'esquerra a dreta: Ramon Ribas Valls, Ramona Martínez Domènech, Lola Torras Gubert i Josep

IMATGES / PAPER /  
FOTOGRAFIA



Retrat de grup

1949

317.021.331

D'esquerra a dreta: Raül Baltrons Austrich, Joan Dulsat Arañó, Quimeta Massons Font, Antònia Baltrons Feliu i

IMATGES / PAPER /  
FOTOGRAFIA



Retrat de grup

1975

317.020.247

D'esquerra a dreta: Rosa Costas Burgada i en Domènec Reixach Tossas, "el parrado".

IMATGES / PAPER /  
FOTOGRAFIA



Retrat de grup

1955

317.020.107

D'esquerra a dreta: Roser Llopart Ferro, Elena Fontrodona, Carmele Gironès (al darrere), Montserrat

IMATGES / PAPER /  
FOTOGRAFIA



Retrat de grup

1924

317.025.029

D'esquerra a dreta: Rosita Montero Fullá, Melchor Montero Fullá, Josep Montero Fullá, Margarita Montero

IMATGES / PAPER /  
FOTOGRAFIA



Retrat de grup

1970

317.019.164

D'esquerra a dreta: Salvador Agustí Baell, Joan Agustí Macià, Caterina Olivé Bota, Carles Agustí Olivé, Joaquim

IMATGES / PAPER /  
FOTOGRAFIA



**FONS PERSONALS**

699 DIVERSOS

028 JOSEP VALLS I ROCA (A) BAMBI

**SS** 699.028.5000

5000 IMATGES / / /

**CONTINGUT****ANYS / TIPOL. DOCUM.****ST****FOTO**

Retrat de grup

1969

**317.020.159**D'esquerra a dreta: Salvador Lluís Cabruja, Lluïsa  
Vindual Rodríguez, Carmina Pané, Josep Alsina Llinás,IMATGES / PAPER /  
FOTOGRAFIA

Retrat de grup

1974

**317.022.130**D'esquerra a dreta: Teresita Puig Garcís, Joan  
Domènech Saurí, Federico Fuentes Bravo, Joan CarbóIMATGES / PAPER /  
FOTOGRAFIA

Retrat de grup

1975

**317.021.296**D'esquerra a dreta: Úrsula Lluís Misvacas, Ramona  
Mateo, Maria Sala, N. C., Aniceto Montiel Montiel i PepitaIMATGES / PAPER /  
FOTOGRAFIA

Retrat de grup

1972

**317.021.214**D'esquerra a dreta: Xavier Carreras Torras, Josep  
Carreras Pons, Lola Torras Gubert, Juanito AbuyéIMATGES / PAPER /  
FOTOGRAFIA

Retrat de grup

1957

**317.022.356**D'esquerra a dreta: Candida Masgrau Campeny, Anita  
Masgrau Puyuelo, Angel Poch, Conchita Rós Garcés, PilarIMATGES / PAPER /  
FOTOGRAFIA

Retrat de grup

1960

**317.025.364**D'esquerra a dreta: Conchita Llibre Vilaseca, Rosa Coll  
Guinart, Jaume Fauria Bosch, Bartomeu Creus Sala,IMATGES / PAPER /  
FOTOGRAFIA

Retrat de grup

1965

**317.021.388**D'esquerra a dreta: Enric Belzunces, Marcel Gallart  
Mossons, Jordi Gallart Sais, Joan Draper Montero, JoanIMATGES / PAPER /  
FOTOGRAFIA

Retrat de grup

1951

**317.021.213**D'esquerra a dreta: Francesc Marcos Araujo en braços de  
la Paquita Pujós Araujo, Montserrat Valls Sala, MercèIMATGES / PAPER /  
FOTOGRAFIA

Retrat de grup

1977

**317.022.349**D'esquerra a dreta: Joan Teyra Alimany (al darrera), Jordi  
Mossoll Talleda, Sergi Joaquim Ruiz, Pilar Moreno, Luis iIMATGES / PAPER /  
FOTOGRAFIA

## FONS PERSONALS

699 DIVERSOS

028 JOSEP VALLS I ROCA (A) BAMBI

SS 699.028.5000

5000 IMATGES / / /

### CONTINGUT

ANYS / TIPOL. DOCUM.

ST

FOTO

Retrat de grup

1956

317.022.069

D'esquerra a dreta: Joaquim Planiol Carbonell, darrere seu en Josep Martell Tarrés, Jaume Vila, davant seu en

IMATGES / PAPER /  
FOTOGRAFIA



Retrat de grup

1970

317.021.107

D'esquerra a dreta: Jordi Austrich Viñolas, Antonio Pacheco Campano, N. C. Just Fornaguera Sayrol, Feliu,

IMATGES / PAPER /  
FOTOGRAFIA



Retrat de grup

1975

317.021.210

D'esquerra a dreta: Maria Garcia, Marina Cuartero Magdalena, Manolo Lasheras (al fons), N.C. i Vicenta

IMATGES / PAPER /  
FOTOGRAFIA



Retrat de grup

1957

317.022.049

D'esquerra a dreta: Matrimoni Llobet, Maria Teresa Bancells i el matrimoni Coll Roca.

IMATGES / PAPER /  
FOTOGRAFIA

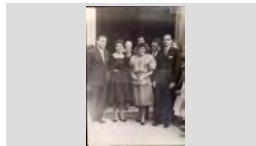

Retrat de grup

1941

317.025.389

D'esquerra a dreta: N.C., Maria Giralt Sais de Can Medin, Lola Colls Mas de Can Ginesta, Conxita Agustí Alba de

IMATGES / PAPER /  
FOTOGRAFIA



Retrat de grup

1943

317.025.057

D'esquerra a dreta: Ramón Cortes, Paquita Colls, Maria Sala Prats i N.C.

IMATGES / PAPER /  
FOTOGRAFIA

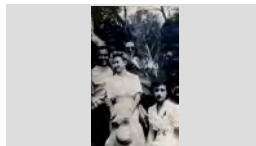

Retrat de grup

1965

317.025.087

D'esquerra a dreta: Rosa Maria Tibau Rovira, Roser Ribot Pares, Dolors Giraut Huguet, Navidad Vila Subirá, Maria

IMATGES / PAPER /  
FOTOGRAFIA



Retrat de grup

1971

317.022.299

D'esquerra adreta: Jordi Valls Barnés, Jaume Grabulosa Pont, Josep Carbó Palau delmas i Salvador Mullera

IMATGES / PAPER /  
FOTOGRAFIA



Retrat de grup

1975

317.020.155

Davant la façana de la fàbrica Damm, SA.

IMATGES / PAPER /  
FOTOGRAFIA



**FONS PERSONALS**

699 DIVERSOS

028 JOSEP VALLS I ROCA (A) BAMBI

**SS** 699.028.5000

5000 IMATGES / / /

**CONTINGUT**

**ANYS / TIPOL. DOCUM.**

**ST**

**FOTO**

Retrat de grup

1960

**317.025.015**

Dèsquerra a dreta: Coloma Cardona, Paquita Pujol, Consuelo, davant seu el jove Eduardo Sobrino, Maria

IMATGES / PAPER /  
FOTOGRAFIA



Retrat de grup

1950

**317.022.288**

Dretes, d'esquerra a dreta; Rossita Reyné Llinás, N. C., Agustina i Quimeta Pujol; Ajupits: Fèlix Pons Soler,

IMATGES / PAPER /  
FOTOGRAFIA



Retrat de grup

1990

**317.021.015**

Dretes, d'esquerra a dreta: Anita Hernández Valero, Montserrat Domènech Vila, Maria Llibre Mas, Pepita

IMATGES / PAPER /  
FOTOGRAFIA



Retrat de grup

1960

**317.020.263**

Dretes, d'esquerra a dreta: Carme Palau Albertí i Teresita Bruguera Pons ; Asseguts: Pepito Pons Soler,

IMATGES / PAPER /  
FOTOGRAFIA



Retrat de grup

1935

**317.025.075**

Dretes, d'esquerra a dreta: Carme Pujol Planaguera, Gracia Colom Capdevila, Joan Abuyé Pons i Concepció

IMATGES / PAPER /  
FOTOGRAFIA



Retrat de grup

1948

**317.021. 111**

Dretes, d'esquerra a dreta: Josefina Carbó Batlle, Maria Cabra Cornellá, Nuri Austrich, Roseta Cabra Cornellá,

IMATGES / PAPER /  
FOTOGRAFIA



Retrat de grup

1931

**317.022.286**

Dretes, d'esquerra a dreta: Layeta Marquès Mont, Maria Llinàs, Pepita Cama, Cristina Arbó Roca, Maria Reixach,

IMATGES / PAPER /  
FOTOGRAFIA



Retrat d'E grup

1962

**317.025.328**

dretes, d'esquerra a dreta: Maria Rosa Telarroja Barcena i Maria Angels Ribas Hernández; Assegudes: Carme

IMATGES / PAPER /  
FOTOGRAFIA



Retrat de grup

1940

**317.022.347**

Dretes, d'esquerra a dreta: N.C., Pepita Llorens, Garriga i Maria Carbonell; Ajupides: Maria Planas, Cristina Tomas









IMATGES / PAPER /  
FOTOGRAFIA



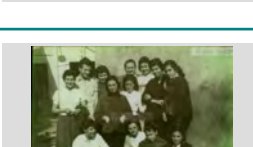
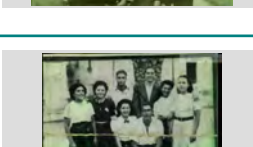

## FONS PERSONALS

699	DIVERSOS		
028	JOSEP VALLS I ROCA (A) BAMBI	SS	699.028.5000
5000	IMATGES / / /		

CONTINGUT	ANYS / TIPOL. DOCUM.	ST	FOTO
Retrat de grup Dretes, d'esquerra a dreta: Núria Giralt Giralt, Maria Rosa Planas Padrosa, Ventura Planas Padrosa, Loreto Planas	1951 IMATGES / PAPER / FOTOGRAFIA	317.021.174	
Retrat de grup Dretes, d'esquerra a dreta: Cristina Bertis Magí, Josep Colomer, N. C., Antoni Casteyó Blavis i Maria Fontrodona	1946 IMATGES / PAPER / FOTOGRAFIA	317.020.314	
Retrat de grup Dretes, d'esquerra a dreta: Carme Viader Armengol, Enriqueta Tibau Rovira i Magdalena Ayats Vila;	1967 IMATGES / PAPER / FOTOGRAFIA	317.022.094	
Retrat de grup Dretes, d'esquerra a dreta: Josep Montero Fullá, Maria Sala Prats, Elisa Viñals, Juanita Reguera Toll, Pepita	1941 IMATGES / PAPER / FOTOGRAFIA	317.025.066	
Retrat de grup Dretes: Angelina Cardona Reixach, Merce Reguant; Joan Puigvert Burgada i Joaquina Puig Pujós; Assegudes:	1957 IMATGES / PAPER / FOTOGRAFIA	317.025.137	
Retrat de grup Drets, d'esquerra a dreta: Joaquim Pastor Marqués, Cristina Pastor Agustí i Montserrat Agustí Carbó de Can	1992 IMATGES / PAPER / FOTOGRAFIA	317.021.097	
Retrat de grup Drets : Carme Zapata, Josep Bosch Recasens, Montserrat Llorens, Antonia Morell Colom, Milie Rodon,	1965 IMATGES / PAPER / FOTOGRAFIA	317.020.306	
Retrat de grup Drets d'esquerra a dreta: Paquita Palau Doménech, Pepita, Joan Puigvert, Medin Giralt Sais, Teresita i la	1945 IMATGES / PAPER / FOTOGRAFIA	317.019.166	
Retrat de grup Drets, d'esquerra a dreta: Antoni Alsina Parés, Carles Cardona Reixach, Lluís Casado Colomer, Josep Bosch	1957 IMATGES / PAPER / FOTOGRAFIA	317.020.214	

**FONS PERSONALS**

699 DIVERSOS

028 JOSEP VALLS I ROCA (A) BAMBI

SS 699.028.5000

5000 IMATGES / / /

**CONTINGUT****ANYS / TIPOL. DOCUM.****ST****FOTO**

Retrat de grup

1930

317.020.128

Drets, d'esquerra a dreta: Emilia Mas Ruhí de Can Cadenera, Pepito Morell Duran, Valentí Soliguer Forest,

IMATGES / PAPER /  
FOTOGRAFIA

Retrat de grup

1980

317.020.171

Drets, d'esquerra a dreta: Francesc Puigvert Burgada, Teresa Fàbregas Font, Remei Puigvert Fàbregas,

IMATGES / PAPER /  
FOTOGRAFIA

Retrat de grup

1940

317.022.048

Drets, d'esquerra a dreta: Gràcia Soler i Pons, Salvador Ribera Sala, Paquita Domènech i Pepito Ribera Sala;

IMATGES / PAPER /  
FOTOGRAFIA

Retrat de grup

1952 ca

317.021.235

Drets, d'esquerra a dreta: Joan Barnés Vila, Maria Ramon Castany i Joaquim Barnés Valls; Ajupides: N.C.,

IMATGES / PAPER /  
FOTOGRAFIA

Retrat de grup

1952

317.022.329

Drets, d'esquerra a dreta: Joan Soler, Pepito García, Onofre Gispert Metje, Quimet Turbany Ribas, Fermí

IMATGES / PAPER /  
FOTOGRAFIA

Retrat de grup

1956

317.022.331

Drets, d'esquerra a dreta: Joan Vergés, N.C., Antonio Palau Gil, Josep Mas Llibre, Narcís Bosch Martí, N.C.,

IMATGES / PAPER /  
FOTOGRAFIA

Retrat de grup

1969

317.022.015

Drets, d'esquerra a dreta: Josep Creixell March, Maria Sala Costa, Remei Gascons Sureda, Josep Sala

IMATGES / PAPER /  
FOTOGRAFIA

Retrat de grup

1958

317.020.133

Drets, d'esquerra a dreta: Josep Ribera Cardona, Just Fornaguera Sayrol, Melcior Puigvert Barnés, Rafel

IMATGES / PAPER /  
FOTOGRAFIA

Retrat de grup

1955

317.021.389

Drets, d'esquerra a dreta: Julio Cuartero, Pepet Obiols Guinart i Pitu Fornés; Ajupits: Joan Font Coll, Joan

IMATGES / PAPER /  
FOTOGRAFIA

**FONS** PERSONALS

699 DIVERSOS

028 JOSEP VALLS I ROCA (A) BAMBI

**SS** 699.028.5000

5000 IMATGES / / /

**CONTINGUT****ANYS / TIPOL. DOCUM.****ST****FOTO**

Retrat de grup

1950

**317.022.337**

drets, d'esquerra a dreta: Just Fornaguera Sayrol, Isabel Ribera López, Maria Vila, Lolita Felip Rodriguez, Antonio

IMATGES / PAPER /  
FOTOGRAFIA

Retrat de grup

1940

**317.020.110**

Drets, d'esquerra a dreta: Lola Pla, Loreto Pujol Mestres, Tonet de Tossa, Lola Colls, Pepet Colls i Manel Sala

IMATGES / PAPER /  
FOTOGRAFIA

Retrat de grup

1944

**317.020.017**

Drets, d'esquerra a dreta: N.C. , N.C., Dolors Montfuleda Vindual (nena), Dolors Pujol Morell, Candelària

IMATGES / PAPER /  
FOTOGRAFIA

Retrat de grup

1980

**317.020.371**

Drets, d'esquerra a dreta: Pepet Colls Pla , Hortensia Comas Sabadía , Lola Alsina Beltrán i Jesús Terrades

IMATGES / PAPER /  
FOTOGRAFIA

Retrat de grup

1945

**317.025.151**

Drets, d'esquerra a dreta: Pere Pascual Blanch, Evaristo Soler Soler, Quimet Palau, Esteve Pascual Blanch i Felix

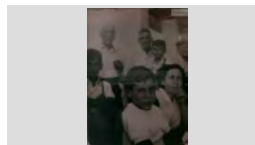
IMATGES / PAPER /  
FOTOGRAFIA

Retrat de grup

1967

**317.021.220**

Drets, d'esquerra a dreta: Sebastià Bosch Parés, Jaume Barba Veguillas, Josep Maria Font Graupera i Albert

IMATGES / PAPER /  
FOTOGRAFIA

Retrat de grup

1971

**317.025.024**

Drets, d'esquerra a dreta: Valentí Santiago, Narcís Pujolá Camps, Maria Angels Gimeno González; José Maria Polo

IMATGES / PAPER /  
FOTOGRAFIA

Retrat de grup

1955

**317.021.282**

Drets, d'esquerra a dreta: Joan Portés Sabater amb en Joan Portés Gelabert en braços, Joan Puigvert Salicrú,

IMATGES / PAPER /  
FOTOGRAFIA

Retrat de grup

1946

**317.019.350**

Drets, d'esquerra a dreta: Rosa Marquès Carbó, Joaquin Pastor Marqués i Paquita Pastor Balada; Asseguts:

IMATGES / PAPER /  
FOTOGRAFIA

**FONS PERSONALS**

699 DIVERSOS

028 JOSEP VALLS I ROCA (A) BAMBI

**SS** 699.028.5000

5000 IMATGES / / /

**CONTINGUT****ANYS / TIPOL. DOCUM.****ST****FOTO**

Retrat de grup

1939

**317.022.064**

Drets, primera fila: Josep Jordà Guinart, Joanet Velardo, Pepito Llorens, Jaume Riera, Tòfol Obiols, Lluís Enrich,

IMATGES / PAPER /  
FOTOGRAFIA

Retrat de grup

1951

**317.025.279**

Drets, d'esquerra a dreta: Faustino Franco Ciprés, Miquel Montfuleda Pujol, Joan Planellas Dorca, Joan Puigvert i

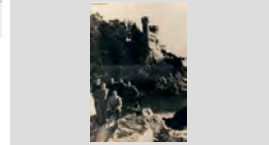
IMATGES / PAPER /  
FOTOGRAFIA

Retrat de grup

1950

**317.020.325**

Drets, d'esquerra a dreta: N.C., N.C. i en Quimet Palau; Ajupits: N.C., Pepito Cols Llinás, Pasqual Palau

IMATGES / PAPER /  
FOTOGRAFIA

Retrat de grup

1932

**317.025.138**

Drets, d'esquerra a dreta: Salvador Magí, Josep Cubias Serra, Pepito Morell Duran, N.C., N.C. i N.C.; Asseguts:

IMATGES / PAPER /  
FOTOGRAFIA

Retrat de grup

1945

**317.022.066**

Drets, d'esquerra a dreta: Valentí Soliguer Forest, Narcís Martí Carbó, Sr. Panades, Sr. Ardeniu, Lluís Reguera,

IMATGES / PAPER /  
FOTOGRAFIA

Retrat de grup

1964

**317.022.031**

Drets: Joan Domènech Moner; Assegudes, d'esquerra a dreta: Montserrat Sala Montero, Lluïsa Vindual

IMATGES / PAPER /  
FOTOGRAFIA

Retrat de grup

1964

**317.020.212**

En la imatge la Maria Boadas, Elionor Soliguer, Joan Armengol, Pepita Garcia, Carme Ferrer, Miquel Pibernat,

IMATGES / PAPER /  
FOTOGRAFIA

Retrat de grup

1923

**317.025.326**

Es poden reconèixer (desordenats): Rosita Montero Fullá, Rosa Planchart i Margarita Montero Fullá

IMATGES / PAPER /  
FOTOGRAFIA

Retrat de grup

1977

**317.020.295**

Es poden reconèixer: Teresa Fàbregas Font, Remei Puigvert Fàbregas, Narcís Lloveras Lirinós, Rafel

IMATGES / PAPER /  
FOTOGRAFIA

## FONS PERSONALS

699 DIVERSOS

028 JOSEP VALLS I ROCA (A) BAMBI

SS 699.028.5000

5000 IMATGES / / /

### CONTINGUT

ANYS / TIPOL. DOCUM.

ST

FOTO

Retrat de grup

1962

317.019.240

Es reconeixen: Carme Hugas Jané, Miquel Dillonder i Joaquina Hugas "Les noies del Molí".

IMATGES / PAPER /  
FOTOGRAFIA



Retrat de grup

1983

317.025.164

Foto de record la visita a la fàbrica de cerveses DAMM. Es poden reconèixer: Josep Valls Planet, Luisa Méndez

IMATGES / PAPER /  
FOTOGRAFIA



Retrat de grup

1965

317.025.349

Jaume Colom Illa (al darrere); Davant: Marisol González Mir, Josep Salicrú Alum i Josep Valls Roca.

IMATGES / PAPER /  
FOTOGRAFIA



Retrat de grup

1932

317.022.272

Joves pertanyents a tres famílies lloretenques: els Rodés, Vidal i Durall

IMATGES / PAPER /  
FOTOGRAFIA



Retrat de grup

1955

317.025.176

Merce Jordi Llorens, Elvita Reyné, Medín Giralt Sais i Medín Giralt Jordi

IMATGES / PAPER /  
FOTOGRAFIA



Retrat de grup

1967

317.025.362

Nenes assegudes a l'entorn d'una taula, fent treballs manuals.

IMATGES / PAPER /  
FOTOGRAFIA



Retrat de grup

1985

317.022.287

Primera fila, d'esquerra a dreta: Carles Cardona Tomas, Maria Vilà, Rosa Clota Artsu, Pere Vilà Rayo, Antònia

IMATGES / PAPER /  
FOTOGRAFIA



Retrat de grup

1940

317.020.109

Primera fila, d'esquerra a dreta: Cristina Pons, Francisca Domènech, Sofia Rusalleda Batlle, Rossita Colls Pla,

IMATGES / PAPER /  
FOTOGRAFIA



Retrat de grup

1936

317.022.282

Primera fila, d'esquerra a dreta: Cristina Tomàs, Carme Barnés, Maria Martí i Montserrat Carbó; Segona fila:

IMATGES / PAPER /  
FOTOGRAFIA

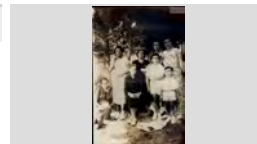

## FONS PERSONALS

699 DIVERSOS

028 JOSEP VALLS I ROCA (A) BAMBI

SS 699.028.5000

5000 IMATGES / / /

## CONTINGUT

ANYS / TIPOL. DOCUM.

ST

FOTO

Retrat de grup

1957

317.020.323

Primera fila, d'esquerra a dreta: Francisco Tarrats  
Rovira, Amadeu Ribas Guitarra, Rossendo Ribas Regi,

IMATGES / PAPER /  
FOTOGRAFIA



Retrat de grup

1947

317.020.111

Primera fila, d'esquerra a dreta: Gràcia Soler Soler,  
Carme Llorens Padré, N.C., Francisqueta Pons Baltrons,

IMATGES / PAPER /  
FOTOGRAFIA



Retrat de grup

1925

317.021. 166

Primera fila, d'esquerra a dreta: Joan Gelats Durall,  
Rosalía Vindual Fábregas i N. C. Segona fila: N.C. i N,C,

IMATGES / PAPER /  
FOTOGRAFIA



Retrat de grup

1925

317.025.099

Primera fila, d'esquerra a dreta: Miguel Sandez Boadas,  
Josefa (l'avia Pepa), Loreto Abuyé Pous, Maria Rayo

IMATGES / PAPER /  
FOTOGRAFIA



Retrat de grup

1913

317.021.280

Primera fila, d'esquerra a dreta: Roseta, Gracia Riera  
Suris, Angelita Corcoll Beya, Cristina Font Pal, Cristina

IMATGES / PAPER /  
FOTOGRAFIA



Retrat de grup

1940

317.020.172

Primera fila, d'esquerra a dreta: Salvador Sort, Josep  
Viader, Pepito Rotllan Gelabert i Pepito Rocas; Segona

IMATGES / PAPER /  
FOTOGRAFIA



Retrat de grup

1955

317.020.093

Primera fila, d'esquerra a dreta: Victor i en Salvador  
Tibau ; Segona fila: Narcís Bosch Martí, Antoni Palau Gil,

IMATGES / PAPER /  
FOTOGRAFIA

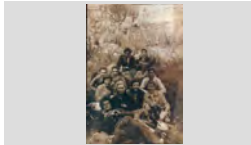

Retrat de grup

1960

317.020.045

Primera fila, d'esquerra a dreta: Maria Colom Pérez,  
Joan Morell Mir, Paquita, Paco Costa López i Fèlix

IMATGES / PAPER /  
FOTOGRAFIA



Retrat de grup

1935

317.020.122

Primera fila, d'esquerra a dreta: Darwin Austrich Alum,  
Simeó Portes Sabater, Narcís Giralt Martí i Antoni

IMATGES / PAPER /  
FOTOGRAFIA



**FONS PERSONALS**

699 DIVERSOS

028 JOSEP VALLS I ROCA (A) BAMBI

**SS** 699.028.5000

5000 IMATGES / / /

**CONTINGUT****ANYS / TIPOL. DOCUM.****ST****FOTO**

Retrat de grup

1950

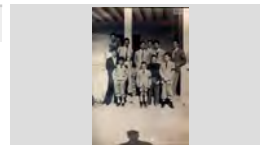
**317.022.330**Primera fila, d'esquerra a dreta: Josep Ribera Cardona,  
Onofre Gispert Metje, Pepito García, Ferran Gich, FermíIMATGES / PAPER /  
FOTOGRAFIA

Retrat de grup

1934

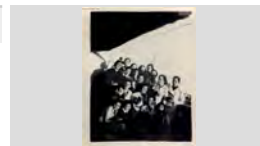
**317.025.372**Primera fila, d'esquerra a dreta: N.C., Maria Carbonell,  
Maria More Bassart i Maria Alimany Tomás; Segona fila:IMATGES / PAPER /  
FOTOGRAFIA

Retrat de grup

1934

**317.025.067**Primera fila, d'esquerra a dreta: Pepita Sais Peix i  
Margarita Doménech Andreu i Lola Martínez; SegonaIMATGES / PAPER /  
FOTOGRAFIA

Retrat de grup

1913

**317.021.281**Primera fila, d'esquerra a dreta: Pere, Carme Pla Climent  
(nadó), Gracia Riera Suris, Teresa Pal Trayner, MarinaIMATGES / PAPER /  
FOTOGRAFIA

Retrat de grup

1949

**317.022.065**Primera fila, d'esquerra a dreta: Catalina Olivé Bota, Rosa  
Agustí Olivé, Maria Bancells Alfara, Cati Vidal Pí,IMATGES / PAPER /  
FOTOGRAFIA

Retrat de grup

1931

**317.025.131**Primera fila, d'esquerra a dreta: Joaquim Bernat, Miquel  
Bernat, Pepita Araujo Cardona, Rosita Sala Vidual,IMATGES / PAPER /  
FOTOGRAFIA

Retrat de grup

1950 ca

**317.025.023**Primera fila, d'esquerra a dreta: Josep Montero Fulla,  
Carles Arpí Roca, Joan Bernat Sarró, Melchor MonteroIMATGES / PAPER /  
FOTOGRAFIA

Retrat de grup

1955

**317.022.119**Primera fila, d'esquerra a dreta: N.C., Venturita Schilling  
Duran, Maria Mercè Soliguer Serrat i Lola Colls Llinás;IMATGES / PAPER /  
FOTOGRAFIA

Retrat de grup

1958

**317.025.361**Primera fila, d'esquerra a dreta: Ricardo Planas Soliguer i  
Jaume Planiol Austrich; Segona fila: Maria CarmeIMATGES / PAPER /  
FOTOGRAFIA

**FONS PERSONALS**

699 DIVERSOS

028 JOSEP VALLS I ROCA (A) BAMBI

**SS** 699.028.5000

5000 IMATGES / / /

**CONTINGUT****ANYS / TIPOL. DOCUM.****ST****FOTO**

Retrat de grup

1957

**317.020.265**Primera fila: Esperança Rabassa de Blanes; Segona fila,  
d'esquerra a dreta: Antoni Mallufre, Conxita TresserrasIMATGES / PAPER /  
FOTOGRAFIA

Retrat de grup

1955

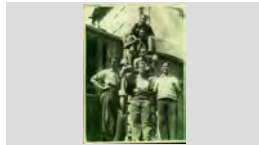
**317.021.366**Primera fila: Joan Font Coll; Segona fila: Pepet Obiols  
Guinart; Tercera fila: Joan Comas Ribas; Quarta fila,IMATGES / PAPER /  
FOTOGRAFIA

Retrat de grup

1968

**317.025.126**Primera fila: Maribel Ruscalleda Tresserras; Segona fila:  
Mireia Ruscalleda Austrich i Josep Maria RuscalledaIMATGES / PAPER /  
FOTOGRAFIA

Retrat de grup

1928

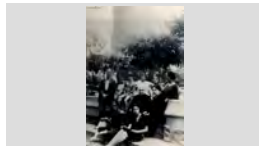
**317.022.386**Primera fila: Melchor Montero Torres; Segona fila,  
d'esquerra a dreta: Melchor Montero Vert, Josep MonteroIMATGES / PAPER /  
FOTOGRAFIA

Retrat de grup

1969

**317.020.393**Primera fila: N.C.; Segona fila: N.C., Maria Galí Vilaseca,  
Joan Heredia Jordi i N. C.; Tercera fila: Rosa Lloveras,IMATGES / PAPER /  
FOTOGRAFIA

Retrat de grup

1957 ca

**317.025.340**Segons la descripció (no s'han pogut comprovar) es  
reconeixer: Ramon Guinart en Ganget, MontserratIMATGES / PAPER /  
FOTOGRAFIA

RETRAT DE GRUP A LA PORTA D'UNA ERMITA

1950

**317.026.184**PRIMERA FILA: JOSEP SOLER LLORENS I CARME  
GALLART SAIS; SEGONA FILA: ROSER GALLARTIMATGES / PAPER /  
FOTOGRAFIA

Retrat de grup a Lourdes amb mossèn Torrent.

1926

**317.022.284**Primera fila, d'esquerra a dreta: mestre Ruiz, Cinta Llibre  
Roca, Maria Surís Boadas, Teresita (sra. Pla), PetraIMATGES / PAPER /  
FOTOGRAFIA

RETRAT DE GRUP, AL FONTS ES VEU LLORET

1923

**317.026.188**PRIMERA FILA, D'ESQUERRA A DRETA: PEPETA  
SAIS PEIX, CARME HERNÁNDEZ ALDRICH, MERCEIMATGES / PAPER /  
FOTOGRAFIA



## FONS PERSONALS

699 DIVERSOS

028 JOSEP VALLS I ROCA (A) BAMBI

SS 699.028.5000

5000 IMATGES / / /

### CONTINGUT

ANYS / TIPOL. DOCUM.

ST

FOTO

RETRAT DE GRUP A LA PLATJA

1946

317.026.289

D'ESQUERRA A DRETA: FRANCESC FAURIA COLL,  
FRANCESC PLANET GALLART, JOSEP RIBAS,

IMATGES / PAPER /  
FOTOGRAFIA



RETRAT DE GRUP A LA PLATJA

1964

317.027.093

D'ESQUERRA A DRETA: JOSEP BOSCH REIXACH, N.  
C., RAFEL BALTRONS ARBÓ, N.C. PERE VILA RAYO,

IMATGES / PAPER /  
FOTOGRAFIA



RETRAT DE GRUP A LA PLATJA

1945

317.027.152

D'ESQUERRA A DRETA: JULIÀ FAURIA COLL, MANEL  
MASMITJÀ, JAUME FAURIA BOSCH I ROMÀ RIBAS

IMATGES / PAPER /  
FOTOGRAFIA



RETRAT DE GRUP A LA PLATJA

1945

317.026.243

D'ESQUERRA A DRETA: ROSA RIBAS DOMÉNECH,  
MARIA CAMPS BRUGUE, PAQUITA SALA RUBIÑO

IMATGES / PAPER /  
FOTOGRAFIA



RETRAT DE GRUP A LA PLATJA

1943

317.026.392

DRETES, PRIMERA FILA, D'ESQUERRA A DRETA:  
MARUJA MARTÍNEZ, N.C., ANGEL SURÍS BOADAS, N.

IMATGES / PAPER /  
FOTOGRAFIA



RETRAT DE GRUP A LA PLATJA

1955

317.027.111

DRETS, D'ESQUERRA A DRETA: LLUÍS BARNÉS  
POU, JOSEP RIBERA CARDONA, MELCHOR

IMATGES / PAPER /  
FOTOGRAFIA



RETRAT DE GRUP A LA PLATJA

1957

317.026.358

PERE VILA RAYO COSSINT SES XARXES, NURI  
MARTÍ FERNÁNDEZ, VICENTA FERNÁNDEZ

IMATGES / PAPER /  
FOTOGRAFIA



RETRAT DE GRUP A LA PLATJA

1952

317.026.368

PILAR TEYRA ALIMANY, DAVANT SEU LA ASUNCIÓN  
COMAS MORÉ I EN JOAN TEYRA ALIMANY

IMATGES / PAPER /  
FOTOGRAFIA

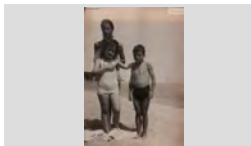

RETRAT DE GRUP A LA PLATJA

1955

317.026.349

PRIMERA FILA D'ESQUERRA A DRETA: MARIA  
CARME PUIGVERT DEYAS I N.C.; SEGONA FILA:

IMATGES / PAPER /  
FOTOGRAFIA

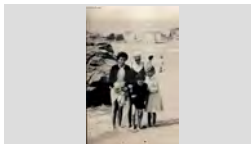

**FONS** PERSONALS

699 DIVERSOS

028 JOSEP VALLS I ROCA (A) BAMBI

**SS** 699.028.5000

5000 IMATGES / / /

**CONTINGUT****ANYS / TIPOL. DOCUM.****ST****FOTO**

RETRAT DE GRUP A LA PORTA D'UN LOCAL

1965

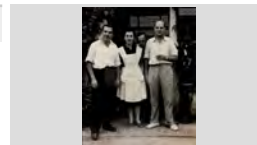
**317.026.397**D'ESQUERRA A DRETA: VENTURA FUSELLAS CRUZ,  
CONCHITA AULET, SALVADOR GILI SAGUÉ IIMATGES / PAPER /  
FOTOGRAFIA

RETRAT DE GRUP A LA PORTA D'UNA ESGLÉSIA

1956 ca

**317.026.037**D'ESQUERRA A DRETA: ESTEVE RIERA, EULALIA  
PUJOL FERRER, FRANCESC OLIVA, MARIA MERCEIMATGES / PAPER /  
FOTOGRAFIA

RETRAT DE GRUP A LA PORTA D'UNA ESGLÉSIA

1957

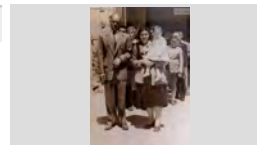
**317.026.356**D'ESQUERRA A DRETA: JOSEP LLIRINÓS RIBAS,  
ROSA ARBÓ ROCA, LLUÏSA LLIRINÓS ARBÓ (NENA) IIMATGES / PAPER /  
FOTOGRAFIA

RETRAT DE GRUP A LA PORTA DE CAL ANDREU

1970 ca

**317.027.096**PRIMERA FILA, D'ESQUERRA A DRETA: PEPITA  
CORTADA, ANTONIA HUGUET I PILAR AGUADEIMATGES / PAPER /  
FOTOGRAFIA

RETRAT DE GRUP A LA PORTA DE L'ESGLÉSIA

1970

**317.027.085**D'ESQUERRA A DRETA: CONCEPCIÓ FONT PUJOL,  
RICARD ABUYÉ FONT I CARMÉ ABUYÉ FONTIMATGES / PAPER /  
FOTOGRAFIA

RETRAT DE GRUP A LA PORTA DE LA ESGLÉSIA

1970

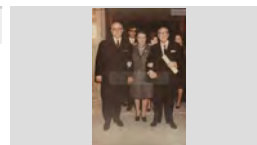
**317.026.325**D'ESQUERRA A DRETA: CARLOS ARPÍ ROCA,  
MARGARITA MONTERO CUYÁ I MELCHORIMATGES / PAPER /  
FOTOGRAFIA

RETRAT DE GRUP A LA PORTA DE LA ESGLÉSIA

1970

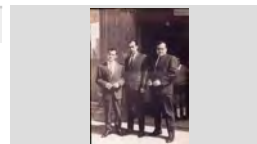
**317.027.324**D'ESQUERRA A DRETA: JOAN RIBAS PLANIOL "EL  
NANO", FÉLIX LLINÁS SALA "FÉLIX PANSÀ" I JORDIIMATGES / PAPER /  
FOTOGRAFIA

RETRAT DE GRUP A LA PORTA DE LA ESGLÉSIA

1955

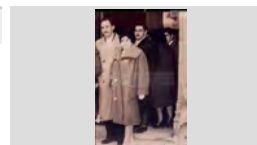
**317.027.323**D'ESQUERRA A DRETA: PERE COMAS RIBAS,  
MONTSERRAT COLL TAULINA I BENIDO DILLUNDERIMATGES / PAPER /  
FOTOGRAFIA

RETRAT DE GRUP A LA PORTA DE LA ESGLÉSIA

1951



**317.026.242**JOAN JORDI MORÉ, L'AVI DERI, JOAN COMAS RIBAS  
I PEPITA SAIS VIDAL DE CAN MEDINIMATGES / PAPER /  
FOTOGRAFIA

<b>FONS</b>	PERSONALS
699	DIVERSOS
028	JOSEP VALLS I ROCA (A) BAMBI <span style="float: right;">SS 699.028.5000</span>
5000	IMATGES / / /

CONTINGUT	ANYS / TIPOL. DOCUM.	ST	FOTO
RETRAT DE GRUP A LA PORTA DE LA ESGLÉSIA JOSEP MONTERO FULLÀ, PEPITA REBOLLO TIBAU I DOLORS MONTERO REBOLLO	1970 IMATGES / PAPER / FOTOGRAFIA	317.026.329	
RETRAT DE GRUP A LA PORTA DE LA ESGLÉSIA MARIA ASSUMPCIÓ SALA MONTERO, ASSUMPCIÓ SOLER SALA I PERE SOLER CABALLOL	1970 IMATGES / PAPER / FOTOGRAFIA	317.026.346	
RETRAT DE GRUP A LA PORTA DE LA ESGLÉSIA PRIMERA FILA, D'ESQUERRA A DRETA: LOURDES LLOVERAS, MARIA SALA, MARIA CREIXELL BARNÉS,	1956 IMATGES / PAPER / FOTOGRAFIA	317.026.023	
RETRAT DE GRUP A LA TERRASSA DEL CASINET D'ESQUERRA A DRETA: ANTONIO CASTEYÓ FONTRODONA, AUGUST MAS LLIBRE, ENRIQUE	1970 IMATGES / PAPER / FOTOGRAFIA	317.027.135	
RETRAT DE GRUP AL COSTAT D'UN AUTOBUS D'ESQUERRA A DRETA: ARCADI ORIOL CASTELLÓ, JOAQUIM COLL ALBA, ANNA COSTA QUINTANA I	1972 IMATGES / PAPER / FOTOGRAFIA	317.027.082	
RETRAT DE GRUP AL COSTAT D'UN SAFAREIG D'ESQUERRA A DRETA: JOAN MANEL BLASCO PÍ, JOSEP MARIA SALA GASCONS, TONI LEAL SAYROL,	1965 IMATGES / PAPER / FOTOGRAFIA	317.027.029	
RETRAT DE GRUP AL COSTAT D'UNA RECEPCIÓ D'UN LOCAL D'ESQUERRA A DRETA: JOSEP MACIÀ ANDREU, QUIMETA PUJOL, ROSITA ANDREU LLÍNAS,	1965 IMATGES / PAPER / FOTOGRAFIA	317.026.378	
RETRAT DE GRUP AL DINAR DELS JUBILATS D'ESQUERRA A DRETA: JERONIMO PEINADO, PERE AUSTRICH FARNÉS, JOSEP LLIRINÓS I PILAR FONT	1998 IMATGES / PAPER / FOTOGRAFIA	317.027.314	
RETRAT DE GRUP AL INTERIOR D'UN ESGLÉSIA D'ESQUERRA A DRETA: DOLORS RIERA PORTÉS, FRANCESC PLANET GALLART I DOLORS CODINA	1950 IMATGES / PAPER / FOTOGRAFIA	317.026.208	



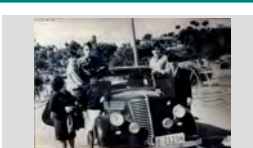



## FONS PERSONALS

699	DIVERSOS		
028	JOSEP VALLS I ROCA (A) BAMBI	SS	699.028.5000
5000	IMATGES / / /		

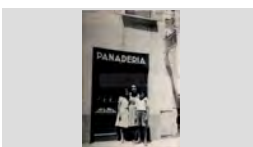
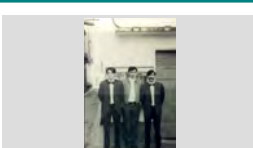
CONTINGUT	ANYS / TIPOL. DOCUM.	ST	FOTO
RETRAT DE GRUP AL PASSEIG D'ESQUERRA A DRETA: JOAN GALÍ TIBAU "EN GALÍ, MANEL BOADAS NUALART "EN TITS" I JOAN SOLER	1951 IMATGES / PAPER / FOTOGRAFIA	317.026.393	
RETRAT DE GRUP AL RESTAURANT EL TRULL D'ESQUERRA A DRETA: JOSEP JORDÁ AGUSTÍ DE CAN BICLLOC, CARLES AGUSTÍ OLIVÉ DE CAN	1989 IMATGES / PAPER / FOTOGRAFIA	317.026.276	
RETRAT DE GRUP AL VOLTANT D'UN COTXE PRIMERA FILA, D'ESQUERRA ADRETA: JOSEP RIERA, JOSEP MARIA SALA GASCONS I SEBASTIÀ	1967 IMATGES / PAPER / FOTOGRAFIA	317.027.052	
RETRAT DE GRUP AMB UN ESTENDARD PRIMERA FILA: N. C., N.C., N.C., N.C. I N.C.; SEGONDA FILA, D'ESQUERRA A DRETA: QUIM	1955 IMATGES / PAPER / FOTOGRAFIA	317.027.134	
RETRAT DE GRUP AMB UN TROFEU DRETS, D'ESQUERRA A DRETA: JOAN TEYRA ALIMANY, MATEU TERRADES NICOLAU, SALVADOR	1961 IMATGES / PAPER / FOTOGRAFIA	317.026.063	
RETRAT DE GRUP DARRERE EL MOSTRADOR DE LA BOTIGA DE DISCS DE CAL ARPÍ D'ESQUERRA A DRETA: PEPITA SAURA ALÚM DE CAN PAU ALÚM, CARLES ARPÍ ROCA I MARIA ARPÍ	1972 IMATGES / PAPER / FOTOGRAFIA	317.026.064	
Retrat de grup darrere la barra d'un bar. Ramón Subirats Sagrera, Quimeta Planellas Barnés, Pepet Bonhome Ginabreda, Maria Rodríguez Arpí i	1963 IMATGES / PAPER / FOTOGRAFIA	317.025.261	
RETRAT DE GRUP DAVANT D'UN BARCA DE PESCA D'ESQUERRA A DRETA: CONSOL GELABERT METJE, BELTRÁN BERTRÁN DUÑACH, TERESA FRANCÉS	1979 CA IMATGES / PAPER / FOTOGRAFIA	317.026.025	
RETRAT DE GRUP DAVANT D'UN VEHICLE D'ESQUERRA A DRETA: FRANCESC OLIVA, ALBA, JAUME PUJOL, JOSEP FELIU PERPIÑÀ I JOAN RIBAS	1958 IMATGES / PAPER / FOTOGRAFIA	317.027.307	

## FONS PERSONALS

699	DIVERSOS		
028	JOSEP VALLS I ROCA (A) BAMBI	SS	699.028.5000
5000	IMATGES / / /		

CONTINGUT	ANYS / TIPOL. DOCUM.	ST	FOTO
RETRAT DE GRUP DAVANT D'UNA COMISSARIA DE LA GENDARMERIA A FRANÇA D'ESQUERRA A DRETA: SEBASTIÀ OLIVA TURRÓ "L'OLIVA", N.C., FÉLIX PONS SOLER EN FELIX	1949 IMATGES / PAPER / FOTOGRAFIA	317.026.131	
RETRAT DE GRUP DAVANT LA FLECA DE CAN MARLÉS EULALIA POU MARLÉS, ROSA MARLÉS CASALÍ I ALBERT BATLLE NICOLAU	1951 IMATGES / PAPER / FOTOGRAFIA	317.026.313	
RETRAT DE GRUP DAVANT UNA MÁQUINA DE TABAC D'ESQUERRA A DRETA: ANGEL MAGRIÁ CAMPS DE CAN MAGRIÁ, N. C. I CARLOS AGUSTÍ OLIVÉ DE CAN	1970 IMATGES / PAPER / FOTOGRAFIA	317.026.107	
Retrat de grup de fidels. Anita Tarinas Ciurana amb el nen Josep Dillonder Tarinas i en Nido Dillonder Andreu a l'església, assistint	1962 IMATGES / PAPER / FOTOGRAFIA	317.021.399	
RETRAT DE GRUP DE NENS ENTAULATS CELEBRANT UN ANIVERSARI ES PODEN RECONREIXER : MARIA ANTONIA AGUSTÍ, MARIA ROSA SOLER I MARIA CARMEN	1960 ca IMATGES / PAPER / FOTOGRAFIA	317.026.293	
RETRAT DE GRUP DE NOIES A LA FESTA DE LA CREU PRIMERA FILA, D'ESQUERRA A DRETA: MARIA ANTONIA ANDREU AGUADE, ANNA COSTA	1957 IMATGES / PAPER / FOTOGRAFIA	317.026.336	
Retrat de grup de nois Drets, d'esquerra a dreta: Arcadi Rocas Pla, Jaume Carbó Frigola, Pere Valls Exposito, Josep Soler Coll i Joan	1958 IMATGES / PAPER / FOTOGRAFIA	317.025.251	
RETRAT DE GRUP DESPRÉS D'UN NAIXAMENT D'ESQUERRA A DRETA: LAIA GILIBETS PASTOR (NENA), MARIBEL PASTOR AGUSTÍ, CRISTINA	1999 IMATGES / PAPER / FOTOGRAFIA	317.026.097	
RETRAT DE GRUP EN EL BAR D'EN PASCUAL RIOS D'ESQUERRA A DRETA: PAQUITA RIBAS SOLER, CRISTINA LEAL, JOAN AUSTRICH, ANTONI BACH I	1992 IMATGES / PAPER / FOTOGRAFIA	317.027.302	

## FONS PERSONALS

699 DIVERSOS

028 JOSEP VALLS I ROCA (A) BAMBI

SS 699.028.5000

5000 IMATGES / / /

### CONTINGUT

ANYS / TIPOL. DOCUM.

ST

FOTO

RETRAT DE GRUP EN UN APAT

1965

317.026.310

CARME AGUSTÍ BOIX, ALBERT MARTÍNEZ PLANAS,  
FRANCIS AGUSTÍ I ANTONIO MARTÍNEZ PLANAS

IMATGES / PAPER /  
FOTOGRAFIA



RETRAT DE GRUP EN UN APAT

1962

317.026.299

D'ESQUERRA A DRETA: FLORITA BILBAO GÓMEZ,  
FRANCISCO BENITO INARAJA, CARME REBOLLO

IMATGES / PAPER /  
FOTOGRAFIA



RETRAT DE GRUP EN UN ÀPAT

1980

317.026.255

D'ESQUERRA A DRETA: RAFEL LLINÁS COLOMER,  
JOAN RIBAS PLANIOL, JOSEP VALLS ROCA I

IMATGES / PAPER /  
FOTOGRAFIA



RETRAT DE GRUP EN UN ÀPAT

1965

317.026.028

OFELIA CHAUS CAMPOS, JOAN RIBAS I JOSEP  
BARNÉS

IMATGES / PAPER /  
FOTOGRAFIA

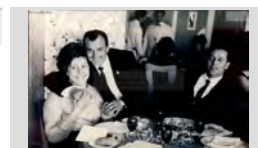

RETRAT DE GRUP EN UN BATEIG

1950

317.026.355

BATEIG DE LA MONTSERRAT COMAS MORÉ

IMATGES / PAPER /  
FOTOGRAFIA



RETRAT DE GRUP EN UN BOSC

1930

317.026.084

ES PODEN RECONÈIXER EN JOAN PIFERRER "EL  
FURRELL" I PERE RIERA GIRALT "EL GABACH"

IMATGES / PAPER /  
FOTOGRAFIA



RETRAT DE GRUP EN UN CARRER

1960

317.026.278

D'ESQUERRA A DRETA: PAQUITA QUINTO FERRER,  
ANGEL AMAYA QUINTO (NEN), FLORINDA

IMATGES / PAPER /  
FOTOGRAFIA

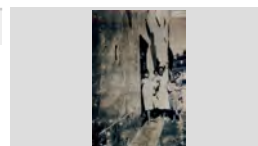

RETRAT DE GRUP EN UN CARRER

1952

317.027.046

D'ESQUERRA A DRETA: ANTONIA BALTRONS ARBÓ,  
LLUÏSA LLIRINÓS ARBÓ, LIDIA BALTRONS ARBÓ,

IMATGES / PAPER /  
FOTOGRAFIA

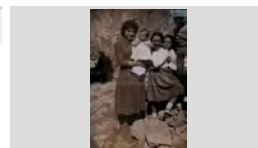

RETRAT DE GRUP EN UN CASAMENT

1971

317.026.104

MATILDE CAMPS BRUGUÉ, JOSEP CARBONELL  
CAMPS I JOSEP CARBONELL BANCELLS DE CAN

IMATGES / PAPER /  
FOTOGRAFIA

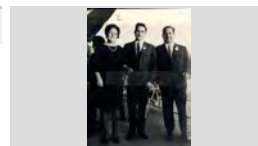

## FONS PERSONALS

699 DIVERSOS

028 JOSEP VALLS I ROCA (A) BAMBI

SS 699.028.5000

5000 IMATGES / / /

### CONTINGUT

ANYS / TIPOL. DOCUM.

ST

FOTO

RETRAT DE GRUP EN UN PORTAL

1934

317.026.257

FELIX MARQUÉS DOMÉNECH, DOLORS FONT,  
DOLORS MARQUÉS DOMÉNECH I ROSA MARQUÉS

IMATGES / PAPER /  
FOTOGRAFIA



RETRAT DE GRUP EN UN RESTAURANT

1979

317.027.094

DRETS, D'ESQUERRA A DRETA: MOISES COLL  
BALTRONS, CRISTINA BALTRONS MOLSON,

IMATGES / PAPER /  
FOTOGRAFIA



RETRAT DE GRUP EN UN XIRINGUITO

1977

317.027.220

ES PODEN RECONÈIXER: ANGELA ESQUEU, PERE  
ESQUEU, SALVADOR BOU, RICARD PLANELLA

IMATGES / PAPER /  
FOTOGRAFIA



RETRAT DE GRUP EN UNA RECEPCIÓ

1969

317.026.164

D'ESQUERRA A DRETA: ANTONIO FÁBREGAS  
FRADERA, MELCHOR MONTERO VERT, ARSENI

IMATGES / PAPER /  
FOTOGRAFIA



RETRAT DE GRUP EN UNA APLEC

1952

317.026.273

PRIMERA FILA, D'ESQUERRA A DRETA: CRISTINA  
ABUYÉ RIBAS I MARIA ROSA LORENZO ALDRICH;

IMATGES / PAPER /  
FOTOGRAFIA



RETRAT DE GRUP EN UNA ATRACCIÓ DE FIRA

1954

317.027.045

D'ESQUERRA A DRETA: FRANCESC SAIS COLL,  
FRANCESC MAGÍ FÁBREGAS I ESTEVE BOADA

IMATGES / PAPER /  
FOTOGRAFIA

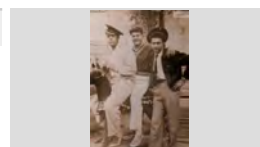

RETRAT DE GRUP EN UNA BARCA

1953

317.026.105

D'ESQUERRA A DRETA: JOAN AGUSTÍ MACIÀ (JOAN  
BOLET), CATALINA OLIVÉ BOTA (LA CATUCA), JOAN

IMATGES / PAPER /  
FOTOGRAFIA



RETRAT DE GRUP EN UNA BOTIGA

1986

317.028.006

D'ESQUERRA A DRETA: JORDI VALLS BARNÉS,  
MARIA CARMEN APARICIO ADRIÀ I RAFEL ALCARAZ

IMATGES / PAPER /  
FOTOGRAFIA



RETRAT DE GRUP EN UNA CELEBRACIÓ

1969

317.026.093



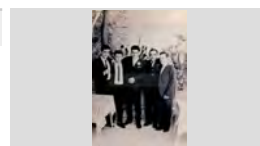

D'ESQUERRA A DRETA: ANTONIO MARTÍN, RAMÓN  
GUINART, JAUME GRIMAL TORRENT, PERE

IMATGES / PAPER /  
FOTOGRAFIA

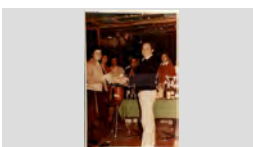
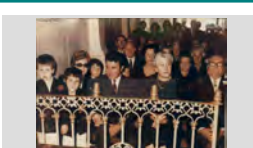

## FONS PERSONALS

699	DIVERSOS		
028	JOSEP VALLS I ROCA (A) BAMBI	SS	699.028.5000
5000	IMATGES / / /		

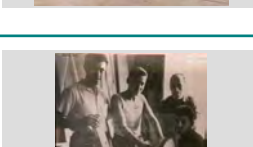
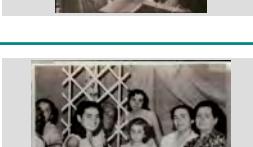
CONTINGUT	ANYS / TIPOL. DOCUM.	ST	FOTO
Retrat de grup en una celebració. D'esquerra a dreta: Merce Oliva Seba, Antonio Rabassa Doménech i Montserrat Lloveras	1967 IMATGES / PAPER / FOTOGRAFIA	317.025.347	
RETRAT DE GRUP EN UNA ENTREGA DE TROFEUS TERESA MARTELL FORS, JUAN FLORES, EDUARDO ALUM, N.C., JOSEP CARBONELL CAMPS I N.C.	1965 IMATGES / PAPER / FOTOGRAFIA	317.026.280	
Retrat de grup en una església. D'esquerra a dreta: Josep Obiols Comas, Salvador Obiols Comas, Maria Assumpció Comas Moré (amb ulleres),	1972 IMATGES / PAPER / FOTOGRAFIA	317.021. 131	
RETRAT DE GRUP EN UNA EXCURSIÓ D'ESQUERRA A DRETA: MARGARITA LLINÁS SALA, CARMEN LLENÁS SALA, PAQUITA POU SALA, ROSITA	1986 IMATGES / PAPER / FOTOGRAFIA	317.026.285	
RETRAT DE GRUP EN UNA EXCURSIÓ D'ESQUERRA A DRETA: MARIANO GUILLEN SALELLAS, CRISTINA SALA MARQUÉS, PEPITA	1989 IMATGES / PAPER / FOTOGRAFIA	317.027.387	
RETRAT DE GRUP EN UNA EXCURSIÓ DRETS, D'ESQUERRA A DRETA: JOAN SALA GASCONS, MARGARITA LLINÁS SALA, NARCÍS SALA	1970 IMATGES / PAPER / FOTOGRAFIA	317.026.216	
RETRAT DE GRUP EN UNA EXCURSIÓ, AL FONTS L'AUTOCAR D'EN MAS D'ESQUERRA A DRETA: ROSER MAS MARQUÉS, MARGARITA PONS PONS I MONTSERRAT MAS	1970 IMATGES / PAPER / FOTOGRAFIA	317.026.167	
RETRAT DE GRUP EN UNA FUSTERIA D'ESQUERRA A DRETA: ESTEVE BOADA, NARCÍS BOSCH MARTÍ I JAUMET MASÓ MARTÍ; AL DAVANT	1958 IMATGES / PAPER / FOTOGRAFIA	317.026.011	
RETRAT DE GRUP EN UNA LLOTJA DEL ENVELAT ASSEGudes, D'ESQUERRA A DRETA: MONTSERRAT GUINOVAR CANALS, CINTO COLL	1954 IMATGES / PAPER / FOTOGRAFIA	317.026.009	



## FONS PERSONALS

699 DIVERSOS

028 JOSEP VALLS I ROCA (A) BAMBI

SS 699.028.5000

5000 IMATGES / / /

### CONTINGUT

ANYS / TIPOL. DOCUM.

ST

FOTO

RETRAT DE GRUP EN UNA TERRASSA

1955

317.026.239

D'ESQUERRA A DRETA: MARIA JOSÉ DOMÉNECH,  
MONTSERRAT PARÉS, JAUME AUSTRICH,

IMATGES / PAPER /  
FOTOGRAFIA



RETRAT DE GRUP EN UNA TERRASSA ENTAULATS

1945

317.026.348

D'ESQUERRA A DRETA: N.C., ANTONIA SAYROL  
ARAÑÓ, JAUME FAURIA BOSCH, ROSA COLL

IMATGES / PAPER /  
FOTOGRAFIA



RETRAT DE GRUP EN UNA TEULADA

1950

317.027.157

PRIMERA FILA, D'ESQUERRA A DRETA: MARIA  
JORDÁ AGUSTÍ, PEPITA ILLA BARDERA, CRISTINA

IMATGES / PAPER /  
FOTOGRAFIA



RETRAT DE GRUP EN UNS JARDINS

1953

317.026.250

PRIMERA FILA, D'ESQUERRA A DRETA: CARMÉ  
BOSCH, REMEI GIRALT MARCH, PEPITA UTSET

IMATGES / PAPER /  
FOTOGRAFIA



RETRAT DE GRUP ENTAULATS

1960

317.026.286

D'ESQUERRA A DRETA: CRISTINA AGUSTÍ ANJOAIS,  
JOSEP JORDÁ AGUSTÍ I DOLORS AGUSTÍ ANJOAIS,

IMATGES / PAPER /  
FOTOGRAFIA



RETRAT DE GRUP ENTAULATS

1961

317.028.183

D'ESQUERRA A DRETA: CRISTINA BARRALLÓN  
MOULIN, DOLORS FONTANALS BAUSILI, JOAQUIM

IMATGES / PAPER /  
FOTOGRAFIA



RETRAT DE GRUP ENTAULATS

1970

317.027.143

D'ESQUERRA A DRETA: JOSEP REGUANT ALSINA,  
JOAN RIBAS PLANIOL, JAUME COLOM ILLA I ENRIC

IMATGES / PAPER /  
FOTOGRAFIA



RETRAT DE GRUP ENTAULATS

1978

317.028.037

D'ESQUERRA A DRETA: MONTSE SOLER AYATS,  
JAUME BOSCH PIÑERO I MONTSE TORT LLORENS

IMATGES / PAPER /  
FOTOGRAFIA



RETRAT DE GRUP ENTAULATS

1965

317.027.106

D'ESQUERRA A DRETA: PEPITA BARNÉS, JOSEP  
BORRELL BADIA I CONCHITA BARNÉS

IMATGES / PAPER /  
FOTOGRAFIA



**FONS PERSONALS**

699 DIVERSOS

028 JOSEP VALLS I ROCA (A) BAMBI

**SS** 699.028.5000

5000 IMATGES / / /

**CONTINGUT**

**ANYS / TIPOL. DOCUM.**

**ST**

**FOTO**

RETRAT DE GRUP ENTAULATS

1975

**317.026.296**

D'ESQUERRA A DRETA: ROSA FREIXAS MARÍA,  
PERE VILA RAYO, ANTONIA BALTRONS ARBÓ,

IMATGES / PAPER /  
FOTOGRAFIA



RETRAT DE GRUP ENTAULATS

1955

**317.027.245**

MANEL BARÓN LÓPEZ, MONTSERRAT ROCAS PLA,  
ISABEL MERCADER I MARIA CARME PIFERRER LUIS

IMATGES / PAPER /  
FOTOGRAFIA



RETRAT DE GRUP ENTAULATS BEBENT SANGRIA A  
LA CAMPANA

1971

**317.027.036**

D'ESQUERRA A DRETA: JORDI VILA SUBIRÁ, N.C., N.  
C., JOAN MANEL BLASCO PÍ, N. C., N.C., SEBASTIÀ

IMATGES / PAPER /  
FOTOGRAFIA



RETRAT DE GRUP MENJANT

1967

**317.027.120**

D'ESQUERRA A DRETA: ENRIC REGUANT ALSINA,  
ANTONIO GARCÍA, ALBERT MUNTANÉ, JORDI ISERN

IMATGES / PAPER /  
FOTOGRAFIA



RETRAT DE GRUP MENJANT AL CAMP

1935

**317.027.092**

D'ESQUERRA A DRETA: PERE ARBÓ ROCA DE CA  
LA PAUA, JAUME RIBERA AYMERICH DE CAL GRILL,

IMATGES / PAPER /  
FOTOGRAFIA



RETRAT DE GRUP MOSTRANT UN QUADRE

1991

**317.027.368**

MANEL SURÍS VILARÓ, JOAN SURÍS VILARÓ, PETRA  
VILARÓ MONTERO I NURI SURÍS VILARÓ DE CAN

IMATGES / PAPER /  
FOTOGRAFIA



Retrat de grup.

1936

**317.019.349**

Agenollats, d'esquerra a dreta: Joan Pi, Rafel Llinás,  
Salvador Ganso, Jaume Massó, Jaume Aulet, Joan

IMATGES / PAPER /  
FOTOGRAFIA



Retrat de grup.

1920

**317.019.215**

Cristina Vindual Vidal i la Gracieta Soler amb la Rosalia  
Vindual Vidal de Cal Granot en braços

IMATGES / PAPER /  
FOTOGRAFIA

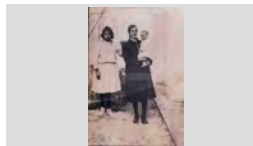

Retrat de grup.

1925

**317.019.248**

D'esquerra a dreta, de peu: Rosa Vindual Fàbregas,  
Rosa Sala Vindual i en Juan Sala Vindual. Assegudes:

IMATGES / PAPER /  
FOTOGRAFIA



## FONS PERSONALS

699 DIVERSOS

028 JOSEP VALLS I ROCA (A) BAMBI

SS 699.028.5000

5000 IMATGES / / /

### CONTINGUT

### ANYS / TIPOL. DOCUM.

### ST

### FOTO

Retrat de grup.

1947

317.022.079

D'esquerra a dreta, primera fila:Narcís Gervasi(fill) ,  
Sebastiana Macià Puig, Gervasi (fill), Joan Martí Carbó,

IMATGES / PAPER /  
FOTOGRAFIA



Retrat de grup.

1960

317.019.334

D'esquerra a dreta, segona fila: En Granet, Paquita  
Sallés Burcet, Miquel Pagès,Pepita Enrich Camps,

IMATGES / PAPER /  
FOTOGRAFIA



Retrat de grup.

1970

317.020.002

D'esquerra a dreta: El Maro, Melció Puigvert Barnés i en  
Joan Guinart Barnés de Can Ganga.

IMATGES / PAPER /  
FOTOGRAFIA



Retrat de grup.

1940

317.019.249

D'esquerra a dreta: en Tonet de Tossa , Pepet Colls  
Linás de Ca l'Ansiós, N.C.,N.C. I N.C.

IMATGES / PAPER /  
FOTOGRAFIA



Retrat de grup.

1955

317.020.241

D'esquerra a dreta: Isabel Mercader Pons, Antoni  
Mercader Pons, Miquel Mercader Pons i Montserrat

IMATGES / PAPER /  
FOTOGRAFIA

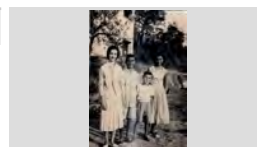

Retrat de grup.

1983

317.019.304

D'esquerra a dreta: Joan Andreu Vidal,N. C., N. C.,  
Josep Maria Font Graupera, Lola Carbó Giralt i Joan

IMATGES / PAPER /  
FOTOGRAFIA



Retrat de grup.

1950

317.022.016

D'esquerra a dreta: Joan Draper Montero,Maria Rosa  
Draper Montero, Rosa Montero Fullà i Montserrat Draper

IMATGES / PAPER /  
FOTOGRAFIA

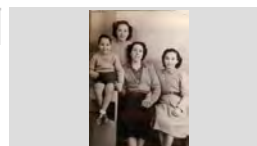

Retrat de grup.

1950

317.020.219

D'esquerra a dreta: Jordi Tarrats Giralt de Can Badalona  
i Pepita Illa Bardera de can Jaumet drapaire, la resta no

IMATGES / PAPER /  
FOTOGRAFIA



Retrat de grup.

1946

317.019.376

D'esquerra a dreta: Josep Artau Basart, Cristina Vindual  
Vidal, Maria Cristina Vindual Rodríguez, Cristina Vidal

IMATGES / PAPER /  
FOTOGRAFIA



**FONS PERSONALS**

699 DIVERSOS

028 JOSEP VALLS I ROCA (A) BAMBI

**SS** 699.028.5000

5000 IMATGES / / /

**CONTINGUT****ANYS / TIPOL. DOCUM.****ST****FOTO**

Retrat de grup.

1960

**317.020.074**

D'esquerra a dreta: Juanillo Martínez Codina, Melció Puigvert Barnés, Josep Ribera Cardona i Albert Batlle

IMATGES / PAPER /  
FOTOGRAFIA

Retrat de grup.

1950

**317.019.336**

D'esquerra a dreta: Manel Valls Sala, Pilar Utset Vila (al darrere), Pepita Domènech Ramón, Montserrat Colls (al

IMATGES / PAPER /  
FOTOGRAFIA

Retrat de grup.

1927

**317.019.292**

D'esquerra a dreta: Maria Alimany Tomás, Elvita Reyné Alba, Maria Giralt Giralt i Consol Gelabert Metje.

IMATGES / PAPER /  
FOTOGRAFIA

Retrat de grup.

1970

**317.025.112**

D'esquerra a dreta: Maria Angela Rodés Oliveras, Petri Fresneda Moreno, Pepita Ros i Conxita Ros Garcés

IMATGES / PAPER /  
FOTOGRAFIA

Retrat de grup.

1930

**317.019.344**

D'esquerra a dreta: Maria Carbó Giralt, Lola Carbó Giralt, Rafel Carbó Giralt i la seva mare Ramona Giralt.

IMATGES / PAPER /  
FOTOGRAFIA

Retrat de grup.

1935

**317.019.384**

D'esquerra a dreta: Mercè Rubiño Font, Rosita Frigola i Pepita Rubiño Font.

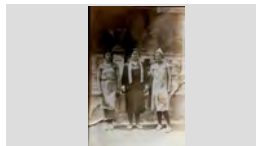
IMATGES / PAPER /  
FOTOGRAFIA

Retrat de grup.

1945

**317.022.256**

D'esquerra a dreta: Montserrat Castellà Sabartés, R. Rupia, Pilín Buguñá Vilallonga i Maria Teresa Rusell

IMATGES / PAPER /  
FOTOGRAFIA

Retrat de grup.

1985

**317.019.072**

D'esquerra a dreta: Remei Quintana Vidal, Josep Mullera Bernado, Rosendo Ribas Regi, Manel Valls Pepita

IMATGES / PAPER /  
FOTOGRAFIA

Retrat de grup.

1948

**317.020.016**

D'esquerra a dreta: Conxita Tresserras Font, Sofia Ruscalleda Batllé i Lola Austrich Farnes.

IMATGES / PAPER /  
FOTOGRAFIA

## FONS PERSONALS

699 DIVERSOS

028 JOSEP VALLS I ROCA (A) BAMBI

SS 699.028.5000

5000 IMATGES / / /

### CONTINGUT

ANYS / TIPOL. DOCUM.

ST

FOTO

Retrat de grup.

1960

317.019.227

D'esquerra a dreta: José Mateo Martínez, Vicente Pardo Sistere, Miquel Costa Planelles, Dani Comas, Diego

IMATGES / PAPER /  
FOTOGRAFIA



Retrat de grup.

1968

317.025.054

D'esquerra a dreta: Josep Llinás Sala, Pepita Puigvert Salicrú, Angelina Parés Mont i Joan Ribot Portés

IMATGES / PAPER /  
FOTOGRAFIA



Retrat de grup.

1962

317.019.221

D'esquerra a dreta: Maria Araujo Cardona, Maria Reixach Llinás, Berta Jordi Llinás, Albert Coronado Jordi, Pepeta

IMATGES / PAPER /  
FOTOGRAFIA



Retrat de grup.

1966

317.019.239

D'esquerra a dreta: Joan Obiols Lloveras, Joan Lloveras, Juanita Lloveras Casanovas i el nadó Josep Obiols

IMATGES / PAPER /  
FOTOGRAFIA



Retrat de grup.

1965

317.019.280

Drets, d'esquerra a dreta: Joaquin Argiles Carreras, Carmen Alimany Bosch i Enriqueta Austrich Bosch;

IMATGES / PAPER /  
FOTOGRAFIA



Retrat de grup.

1930

317.019.348

Drets, d'esquerra a dreta: Pepe Biru, Josep Mas, Pepet Roca, Manel Barnés i Salvador Ribera Andreu;

IMATGES / PAPER /  
FOTOGRAFIA



Retrat de grup.

1985

317.019.345

Drets, d'esquerra a dreta: Pepet Colls, Pepito Gironés Fontanella, N.C. i N.C.; Assegudes: Cristina Valls,

IMATGES / PAPER /  
FOTOGRAFIA



Retrat de grup.

1945

317.019.362

Es poden reconèixer en Juanito Abuyé Colom (dret), Concepció Font Pujol i davant seu el seu fill Ricard

IMATGES / PAPER /  
FOTOGRAFIA



Retrat de grup.

1954

317.019.071

Josep Cuartero Montfuleda (dret), la Gràcia Motfuleda Pujol amb el nene Antoni Valls Montfuleda en braços i la

IMATGES / PAPER /  
FOTOGRAFIA



**FONS PERSONALS**

699 DIVERSOS

028 JOSEP VALLS I ROCA (A) BAMBI

**SS** 699.028.5000

5000 IMATGES / / /

**CONTINGUT**

**ANYS / TIPOL. DOCUM.**

**ST**

**FOTO**

Retrat de grup.

1957

**317.019.013**

La Dolors Llopart (darrera), d'esquerra a dreta: En Bonaventura Rafart, Agustina Rafart, Montserrat

IMATGES / PAPER /  
FOTOGRAFIA



Retrat de grup.

1988

**317.020.318**

Miquel Soler Pujol de Can Peixaia, en Joan Agustí Olivé de Can Bolet i la Gemma Alier Gómez de la Casa Vella

IMATGES / PAPER /  
FOTOGRAFIA



Retrat de grup.

1956

**317.021.037**

Primera fila, d'esquerra a dreta: Montserrat Gili Austrich, Nuri Gili Austrich, Maria Angels Casassayas Guitart,

IMATGES / PAPER /  
FOTOGRAFIA

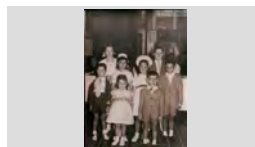

Retrat de grup.

1965

**317.021. 136**

Primera fila, d'esquerra a dreta: Pep Tallada Martínez, Joan Fàbregas Planas en "Nito", Pere Valls Exposito i

IMATGES / PAPER /  
FOTOGRAFIA

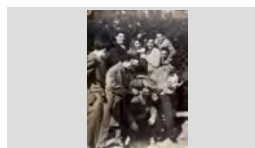

Retrat de grup.

1965

**317.019.284**

Salvador Austrich de Ca la Joana de la Llet, Josep Rafart Llopart i Josep Domènech de Cal Tero davant un cotxe

IMATGES / PAPER /  
FOTOGRAFIA



Retrat de grup.

1983

**317.019.208**

Visita d'un grup de Lloretencs a la fàbrica de cerveses DAMM a Barcelona.

IMATGES / PAPER /  
FOTOGRAFIA



RETRAT DE GRUPP ENTAULATS

1967

**317.027.138**

D'ESQUERRA A DRETA: FELIP SALA CARALT, MARCEL AVIÓ, JORDI SALA CARALT, JOSEP BAELL

IMATGES / PAPER /  
FOTOGRAFIA



Retrat de grups.

1941

**317.020.369**

D'esquerra a dreta: Gràcia Soler Pons, Salvador Ribera Sala, Esteve Blanch Casassayas i Antònia Soler Pons.

IMATGES / PAPER /  
FOTOGRAFIA

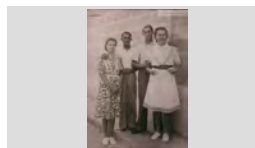

Retrat de grups.

1965







**317.019.047**

D'esquerra a drets: Joan Sala Gascons, Jaume Enric Gascons, Esteve Grabulosa, Ramon Creus Bosch,

IMATGES / PAPER /  
FOTOGRAFIA

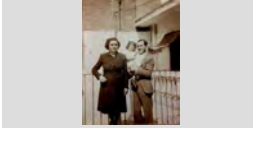
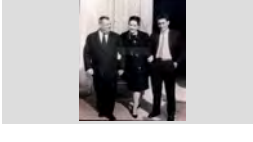

<b>FONS</b>	PERSONALS
699	DIVERSOS
028	JOSEP VALLS I ROCA (A) BAMBI <span style="float: right;">SS 699.028.5000</span>
5000	IMATGES / / /

CONTINGUT	ANYS / TIPOL. DOCUM.	ST	FOTO
RETRAT DE HOMES A LA ESGLÉSIA  D'ESQUERRA A DRETA: CINTO COLL BOADAS, RAÓN BORRELL BADIA, JOAN COMAS RIBAS I	1956  IMATGES / PAPER / FOTOGRAFIA	<b>317.026.098</b>	
Retrat de Joan Domènech, entrevistant unes dones.  Joan Domènech Moner de "can Grau Ballem" amb la Joaquima Massons Font i la Cristina Massons Font de	1964  IMATGES / PAPER / FOTOGRAFIA	<b>317.019.065</b>	
Retrat de joves a la sortida de l'església de Sant Romà.  Salvador Soler Pujol, Leo Soliguer García, Salvador Puigvert Burgada, Pepita Enrich Camps i Margarita Llinás	1956  IMATGES / PAPER / FOTOGRAFIA	<b>317.025.253</b>	
Retrat de la família Agustí.  Dreta: Joaquina Alba Fábregas ; Asseguts: Conxita Agustí Alba i Francesc Agustí Macià, en Bolet .	1955  IMATGES / PAPER / FOTOGRAFIA	<b>317.020.174</b>	
Retrat de la família Blanch de Ca l'Evaristo.  Esteve Blanch Casassayas, Antònia Soler Pons i els seus fills Teresa Blanch Soler i Josep Blanch Soler.	1946 ca  IMATGES / PAPER / FOTOGRAFIA	<b>317.019.128</b>	
Retrat de la Família Cabañas.  D'esquerra a dreta: Nicolau Cabañas Salamero, Maritín Cabañas Salamero, Maria Salamero Cardó i Nicolau	1965  IMATGES / PAPER / FOTOGRAFIA	<b>317.019.213</b>	
Retrat de la família Colls Pla  Carmeta Pla i Rafel Colls Utset amb els seus fills Rosita Colls Pla i Pepet Colls Pla.	1926  IMATGES / PAPER / FOTOGRAFIA	<b>317.019.391</b>	
Retrat de la família de cal Pintoret.  Pepita Sala i en Josep Messeguer amb la Maria del Carmen Messeguer Sala en braços.	1946  IMATGES / PAPER / FOTOGRAFIA	<b>317.019.270</b>	
Retrat de la família de Cal Xicot.  D'esquerra a dreta: Melció Puigvert, Maria Encarnació Vivancos Fernández i Francisco Puigvert Doménech de	1970  IMATGES / PAPER / FOTOGRAFIA	<b>317.019.219</b>	

## FONS PERSONALS

699 DIVERSOS

028 JOSEP VALLS I ROCA (A) BAMBI

SS 699.028.5000

5000 IMATGES / / /

### CONTINGUT

ANYS / TIPOL. DOCUM.

ST

FOTO

Retrat de la família de Can Basart.

1965

317.021.240

D'esquerra a dreta: Josep Basart, Assumpció Arbós i en Ventura Basart de Can Basart.

IMATGES / PAPER /  
FOTOGRAFIA



Retrat de la família de Can Beya.

1931

317.019.301

De peu, d'esquerra a dreta: Rosa Sala Vindual, Pepita Sala, N.C., Rosalia Vindual Vidal, N.C. i Salvador Pujol

IMATGES / PAPER /  
FOTOGRAFIA



Retrat de la família de Can Gascons.

1949

317.022.200

En Josep Sala Gascons, Remei Gascons Sureda i la Maria Mercè Sala Gacons (en un cotxet).

IMATGES / PAPER /  
FOTOGRAFIA

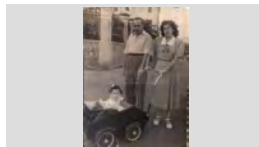

Retrat de la família de Can Joan Manco.

1968

317.019.183

D'esquerra a dreta: Antònia Roca Parés, la Cristina Arbó Roca i en Joan Baltrons Feliu de Can Joan Manco a la

IMATGES / PAPER /  
FOTOGRAFIA

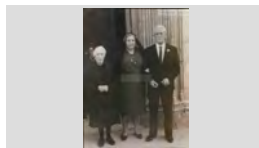

Retrat de la família de Can Juriola.

1969

317.021.221

Joan Agustí Baell, Montserrat Agustí Carbó i Lola Carbó Giralt, passejant un nadó en cotxet.

IMATGES / PAPER /  
FOTOGRAFIA



Retrat de la família de Can Potagrossa en un àpat.

1970

317.019.320

D'esquerra a dreta: Aurea Grau Sebastià, Pascual Palau Mercader i Maria Mercader Lloveras de Can Potagrossaa.

IMATGES / PAPER /  
FOTOGRAFIA



Retrat de la família de Can Rafart.

1955

317.019.064

D'esquerra a dreta : Francisco Rafart, Dolors LLOpart, Buenaventura Rafart i Leopoldo Rafart de Can Rafart.

IMATGES / PAPER /  
FOTOGRAFIA



Retrat de la família de Can Saragossa.

1950

317.020.342

D'esquerra a dreta: Joan Carbó Vila, Maria Palau delmas Giralt, Angeleta Giralt Fornaguera i Josep Palau delmas

IMATGES / PAPER /  
FOTOGRAFIA

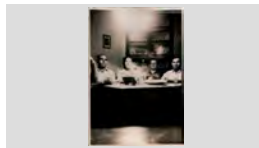

Retrat de la família Marquès.

1917

317.019.134

Josep Marqués i en Miquel Marquès, assegut N. C. de Can Turo Cadire que vivien a Cienfuegos.

IMATGES / PAPER /  
FOTOGRAFIA





## FONS PERSONALS

699 DIVERSOS

028 JOSEP VALLS I ROCA (A) BAMBI

SS 699.028.5000

5000 IMATGES / / /

### CONTINGUT

ANYS / TIPOL. DOCUM.

ST

FOTO

Retrat de la família Montero en una celebració.

1960

317.027.025

DRETES: MARTA SALA, CARLES ARPÍ MONTERO,  
MARIA ROQUET, JOAN BERNAT MONTERO,

IMATGES / PAPER /  
FOTOGRAFIA



Retrat de la família Montfuleda

1944

317.019.011

D' esquerra a dreta en Miquel Montfuleda Pujol, la  
Rosalia Vindual Vidal, Cristina Montfuleda Vindual (la

IMATGES / PAPER /  
FOTOGRAFIA



Retrat de la família Pi Coll.

1920

317.019.340

Asseguts, d'esquerra a dreta: Josep Pí Coll "tio Pepe",  
Pilar Pí Coll, Carme Pí Coll i Esteve Pí Coll; Drets: En

IMATGES / PAPER /  
FOTOGRAFIA



Retrat de la família Planiol.

1955

317.019.106

D'esquerra a dreta: Elvira Austrich Llirinós, Elvira Planiol  
Austrich, Jaume Planiol Austrich, Jaume Planiol Costa i

IMATGES / PAPER /  
FOTOGRAFIA



Retrat de la família Planiol.

1970

317.021.373

Jaume Planiol Austrich, la Dolors Clopés Barnés i la filla  
Maria Teresa Planiol Clopés

IMATGES / PAPER /  
FOTOGRAFIA

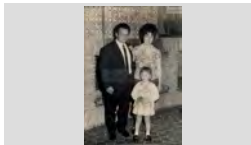

Retrat de la família Puigvert.

1948

317.019.387

Asseguts: En Melció Puigvert Catalá i en Joan Puigvert  
Catalá; Davant seu, els nens Mari Carme Puigvert Deyás

IMATGES / PAPER /  
FOTOGRAFIA



Retrat de la família Pujós.

1935

317.020.270

Drets, d'esquerra a dreta: Pepitu Pujós Ferrer, Rossita  
Pujós Ferrer, Jaume Pujós Ferrer, Teresa Pujós Ferrer i

IMATGES / PAPER /  
FOTOGRAFIA



Retrat de la família Rams.

1914

317.020.312

Drets d'esquerra a dreta: Josep Austrich Barnés, Pepa  
Austrich Barnés, Narcís Austrich Barnés, Joan Austrich

IMATGES / PAPER /  
FOTOGRAFIA



Retrat de la família Torrent Palauelmàs.

1943

317.022.275

D'esquerra a dreta: Antònia Palauelmas amb en Joan  
Torrent en braços, Josep Palauelmàs i Maria

IMATGES / PAPER /  
FOTOGRAFIA

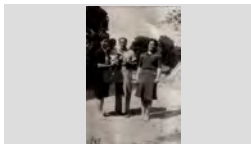

## FONS PERSONALS

699 DIVERSOS

028 JOSEP VALLS I ROCA (A) BAMBI

SS 699.028.5000

5000 IMATGES / / /

## CONTINGUT

ANYS / TIPOL. DOCUM.

ST

FOTO

Retrat de la família Vindual.

1946 ca

317.019.190

D'esquerra a dreta: Joaquim Vindual Vidal, Victòria Rodríguez Gonzalez, Cristina Vindual Vidal, Salvador

IMATGES / PAPER /  
FOTOGRAFIA



Retrat de la grup

1982

317.022.047

Narcís Pagés Palomeras en Ciset ,Eva Pagès Solé i Núria Solé Compañó.

IMATGES / PAPER /  
FOTOGRAFIA



Retrat de la parella de Cal Granot.

1934

317.019.332

Cristina Vidal Llorens i en Joaquim Vindual Fàbregas

IMATGES / PAPER /  
FOTOGRAFIA

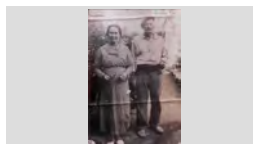

Retrat de la presentació d'unes noies en un escenari.

1965

317.025.174

D'esquerra a dreta: N.C.,Conxita Fusellas Adroher,Rosa Maria Luís Cabruja i Anna Costa Quintana

IMATGES / PAPER /  
FOTOGRAFIA

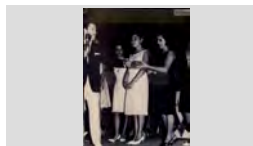

Retrat de lgrup.

1923

317.019.377

D'esquerra a dreta: Dolors Puigvert Catalá de Can Soques, Cristina Vindual Vidal de Ca l' Artau, Cristina

IMATGES / PAPER /  
FOTOGRAFIA



Retrat de nens a la sortida de l'església de Sant Romà.

1960

317.025.287

D'esquerra a dreta:N.C., Maria Teresa Ruscalleda Bancells de Can Navarro i darrere la Maria Dolors

IMATGES / PAPER /  
FOTOGRAFIA

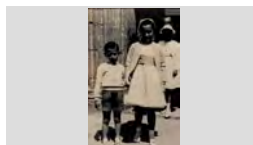

Retrat de noies a la sortida de l'església.

1963

317.025.391

D'esquerra a dreta: Carmen Gaitan Gil,Rosita Austrich Farnés i Pepita Sala Costa, Al darrere la Dolors Sala

IMATGES / PAPER /  
FOTOGRAFIA

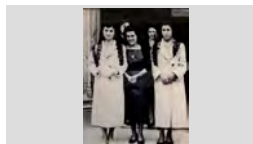

RETRAT DE PARE I FILL PASSEJANT

1991

317.026.226

D'ESQUERRA A DRETA: BARTOMEU COMAS FORTS DE CAN PERDAL I JOSEP COMAS SERRAT

IMATGES / PAPER /  
FOTOGRAFIA



RETRAT DE PART DELS ASISTENS A UNA REUNIÓ O ASSEMBLEA

1982

317.026.134

A LA FILA CENTRAL ES PODEN RECONÈIXER D'ESQUERRA A DRETA: ENRIC CARCERENY

IMATGES / PAPER /  
FOTOGRAFIA



**FONS PERSONALS**

699 DIVERSOS

028 JOSEP VALLS I ROCA (A) BAMBI

SS 699.028.5000

5000 IMATGES / / /

**CONTINGUT****ANYS / TIPOL. DOCUM.****ST****FOTO**

RETRAT DE PARTICIPANS AL CAMPIONAT DE BILLAR AMERICÀ AL RESTAURANT RAIMONS PRIMERA FILA, D'ESQUERRA A DRETA: VICENS "EL RATA, EUGENI "EN BANYOLES", MERCÉ SUBIRATS

1972

317.027.361

IMATGES / PAPER /  
FOTOGRAFIA

Retrat de Pilar Cervià i un nadó.

1948

317.019.030

Pilar Cervià de Can Gardela amb el nadó Josep Valls Carreras en braços

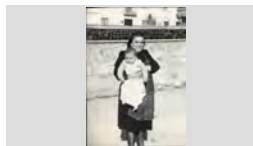
IMATGES / PAPER /  
FOTOGRAFIA

Retrat de qgrup

1955

317.020.321

D'esquerra a dreta: Pere Comas Ribas, Narcís Taulina Tuset, Alfons Coll i Pepet Colls.

IMATGES / PAPER /  
FOTOGRAFIA

Retrat de grup

1975

317.020.215

D'esquerra a dreta: Carmen Mestres, Maria Àngels Font, Amparo i Montserrat Saura Burguet

IMATGES / PAPER /  
FOTOGRAFIA

Retrat de quagrup

1950

317.025.231

D'esquerra a dreta: Maria Thos Trias de Cal Forro, Nuri Austrich de Can Miloca, Paquita Sais Austrich de Can

IMATGES / PAPER /  
FOTOGRAFIA

Retrat de quatre amics.

1956

317.022.243

D'esquerra a dreta: Joan Guinart en "Ganget", Pere Salvatella Espluga, en "Peret Sota", Jaume Grimal

IMATGES / PAPER /  
FOTOGRAFIA

RETRAT DE QUATRE GERMANS

1925

317.026.304

DRETES, D'ESQUERRA A DRETA: PEPETA SAIS PEIX, PELEGRÍ SAIS PEIX I PAQUITA SAIS PEIX;

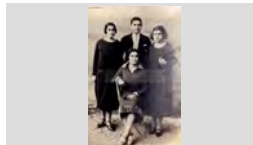
IMATGES / PAPER /  
FOTOGRAFIA

Retrat de quatre homes drets, en un parlament.

1990

317.025.071

D'esquerra a dreta: Ramón Lloveras Barbosa, José Gimeno Silvestre, Jordi Martínez Planas i Lluís Bordallo

IMATGES / PAPER /  
FOTOGRAFIA

Retrat de quatre homes en una moto amb sidecar.

1960

317.019.123

A sobre la moto en Pepito Agustí Baell de Can Juriola, darrere en Salvador Puigvert Burgada de Cal Moro (amb

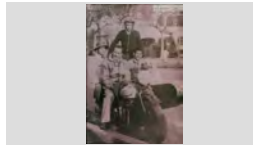
IMATGES / PAPER /  
FOTOGRAFIA

## FONS PERSONALS

699 DIVERSOS

028 JOSEP VALLS I ROCA (A) BAMBI

SS 699.028.5000

5000 IMATGES / / /

### CONTINGUT

### ANYS / TIPOL. DOCUM.

### ST

### FOTO

Retrat de quatre homes en unes roques.

1945

317.025.367

D'esquerra a dreta, primera fila: Quimet Creus Sala, Pepito Colls Pla i Narcís Arbó Sala; Segona fila: Pepet Casteyó

IMATGES / PAPER /  
FOTOGRAFIA



Retrat de quatre nens amb bicicleta.

1954

317.021.252

D'esquerra a dreta: Joan Sala Montero, Antoni Casteyó Fontrodona, Jordi Boada Valentí i Joan Lloveras.

IMATGES / PAPER /  
FOTOGRAFIA



Retrat de quatre noies al Passeig.

1960

317.021. 120

D'esquerra a dreta: Lina Reguera, Maria Rosa Ribot, Juanita Reguera, Maria Munt Llinós i Mònica Munt

IMATGES / PAPER /  
FOTOGRAFIA



Retrat de quatre nois entaulats

1960

317.025.072

D'esquerra a dreta: Joan Antoni Giralt Benedico, Ricardo Planas Soliguer, Joan Abellan Barnés i Josep Soler; A la

IMATGES / PAPER /  
FOTOGRAFIA



Retrat de quatre parelles.

1967

317.021.230

D'esquerra a dreta: Cristina Vindual Vidal, Joan Tallada Martínez, Antònia Casado Colomer, Santiago Barnés

IMATGES / PAPER /  
FOTOGRAFIA



RETRAT DE QUATREDONES EN UNS  
GRONXADORS

1965

317.026.060

D'ESQUERRA A DRETA: COYA DULSAT LLINÁS,  
MARIA CARME PUIGVERT DEYÁS DE CAN SOQUES,

IMATGES / PAPER /  
FOTOGRAFIA

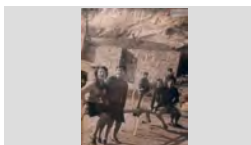

Retrat de sis joves a Santa Cristina.

1965

317.019.180

D'esquerra a dreta: Bartomeu Rusalleda Batlle, Joan Comas Ribas, José Nicolas Llorca en Lalo, Valentí Orpi

IMATGES / PAPER /  
FOTOGRAFIA

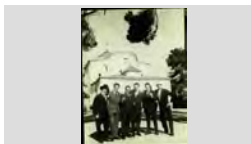

Retrat de tgrup

1970

317.025.180

D'esquerra a dreta: Anna Costa Quintana, Rosa Subirá Forcada de Can Paelladas i Luisa Vindual Rodríguez de

IMATGES / PAPER /  
FOTOGRAFIA



Retrat de tgrup

1987

317.021. 079

Drets, d'esquerra a dreta: Sebastià Bosch Parés, Jaume Barba Veguillas, Josep Maria Font Graupera;

IMATGES / PAPER /  
FOTOGRAFIA



## FONS PERSONALS

699	DIVERSOS		
028	JOSEP VALLS I ROCA (A) BAMBI	SS	699.028.5000
5000	IMATGES / / /		

CONTINGUT	ANYS / TIPOL. DOCUM.	ST	FOTO
Retrat de tres àvies D'esquerra a dreta: Joaquina Sala Pagés de Can Frigola, Maria Alimany Tomás de Can Teyra i Pepita Coll	1991 IMATGES / PAPER / FOTOGRAFIA	317.021.203	
Retrat de tres avis. D'esquerra a dreta: Carmen Llopart Relat ,Dolors Llopart Relat i Bonaventura Rafart Planas	1960 IMATGES / PAPER / FOTOGRAFIA	317.021. 195	
RETRAT DE TRES DONES D'ESQUERRA A DRETA: CATALINA OLIVÉ BOTA " LA CATUCA ",N.C. I N.C.	1948 IMATGES / PAPER / FOTOGRAFIA	317.026.045	
RETRAT DE TRES DONES D'ESQUERRA A DRETA: DOLORS AUSTRICH FARNÉS "CAL GORGE BLANC", N.C. I LOLITA	1960 IMATGES / PAPER / FOTOGRAFIA	317.028.072	
RETRAT DE TRES DONES D'ESQUERRA A DRETA: N. C., ANTONIA BAELL I EMILIA SERRA MASÓ	1945 IMATGES / PAPER / FOTOGRAFIA	317.027.007	
RETRAT DE TRES DONES D'ESQUERRA A DRETA: PEPETA SAIS PEIX DE CAN BIANKI, CRISTINA ABUYÉ RIBAS DE CAN CONTE I	1975 IMATGES / PAPER / FOTOGRAFIA	317.026.094	
RETRAT DE TRES DONES NATIDAD FÁBREGAS PLANAS DE CAN NITU, ANNA COSTA QUINTANA DE CA LA CONGS I MONTSE	1965 IMATGES / PAPER / FOTOGRAFIA	317.027.167	
Retrat de tres dones D'esquerra a dreta: Rosa Fontanet Franquet, Candelària Garcia Asensio i Antònia Alsina Fontana.	1998 IMATGES / PAPER / FOTOGRAFIA	317.019.193	
RETRAT DE TRES DONES A SA CALETA D'ESQUERRA A DRETA: QUIMETA PLANELLAS BARNÉS, MERCE BOSCH PARÉS I TERESITA BOSCH	1965 IMATGES / PAPER / FOTOGRAFIA	317.026.029	

**FONS PERSONALS**

699 DIVERSOS

028 JOSEP VALLS I ROCA (A) BAMBI

**SS** 699.028.5000

5000 IMATGES / / /

**CONTINGUT****ANYS / TIPOL. DOCUM.****ST****FOTO**

RETRAT DE TRES DONES AL CARRER

1930

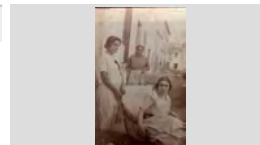
**317.026.195**D'ESQUERRA A DRETA: ROSITA SAIS PEIX, DOLORS  
RIERA PORTÉS I JUANITA GALLART RIERAIMATGES / PAPER /  
FOTOGRAFIA

RETRAT DE TRES DONES CAMINANT

1945

**317.026.008**D'ESQUERRA A DRETA: MARIA BRUGUERA PONS,  
MERCE BOSCH PARÉS I MARIA AGUILÓIMATGES / PAPER /  
FOTOGRAFIA

Retrat de tres dones en un bar.

1955

**317.019.206**D'esquerra a dreta: Pepita Borrell, Lolita Carbó Frigola i  
Luz Celada Garrido.IMATGES / PAPER /  
FOTOGRAFIA

Retrat de tres dones en un camí.

1960

**317.021.341**D'esquerra a dreta: Anita Torras Corcoll de Can Torras,  
Àngela Esqueu Valls de Can Pelaburros i Nati LloverasIMATGES / PAPER /  
FOTOGRAFIA

RETRAT DE TRES DONES EN UNS JARDINS

1943

**317.026.370**D'ESQUERRA A DRETA: MARIA CABRUJA  
ROMAGUERA, PILAR RIBAS VIÑOLAS I LOLA FAURIAIMATGES / PAPER /  
FOTOGRAFIA

Retrat de tres dones.

1975

**317.019.027**D'esquerra a dreta: Maria Ramón Castany, Remedios  
Gamez Martínez i JosefinaIMATGES / PAPER /  
FOTOGRAFIA

Retrat de tres dones.

1970

**317.019.155**D'esquerra a dreta: Rosita Biñana, Angeleta Aulet i la  
Maria Biñana.IMATGES / PAPER /  
FOTOGRAFIA

Retrat de tres dones.

1996

**317.019.276**D'esquerra adreta: Maria LLirinós, Anna Costa Quintana i  
Rosa Montero Fulla al Passeig Camprodón i ArrietaIMATGES / PAPER /  
FOTOGRAFIA

Retrat de tres familiars de Can Tut.

1975

**317.021. 106**D'esquerra a dreta: Romà Barnés Vila, Silvestre Barnés  
Vila i Joan Barnés Vila de Can Tut.IMATGES / PAPER /  
FOTOGRAFIA

<b>FONS</b>	PERSONALS
699	DIVERSOS
028	JOSEP VALLS I ROCA (A) BAMBI <span style="float: right;">SS 699.028.5000</span>
5000	IMATGES / / /

CONTINGUT	ANYS / TIPOL. DOCUM.	ST	FOTO
Retrat de tres germanes. D'esquerra a dreta: Maribel Pastor Agustí, Anna Maria Pastor Agustí i Cristina Pastor Agustí.	1973 IMATGES / PAPER / FOTOGRAFIA	317.021.124	
RETRAT DE TRES GERMANS FILOMENA ARMENGOL RIBERA, JOAN ARMENGOL RIBERA "EL SONORO" I AGUSTÍ ARMENGOL	1928 IMATGES / PAPER / FOTOGRAFIA	317.026.138	
Retrat de tres germans D'esquerra a dreta: Josep Barnés Ramón, Roser Barnés Ramón i Quimet Barnés Ramón de can Tut.	1941 IMATGES / PAPER / FOTOGRAFIA	317.021.229	
Retrat de tres germans. D'esquerra a dreta: Gertrudis Pol Trainer, Joaquim Pol Trainer i Teresa Pol Trainer.	1924 IMATGES / PAPER / FOTOGRAFIA	317.021.158	
Retrat de tres germans. D'esquerra a dreta: Mateo Costa Fusté, Koke Costa Fusté i Carlos Costa Fusté de Can Gardela	1969 IMATGES / PAPER / FOTOGRAFIA	317.025.325	
Retrat de tres germans. Rafel Carbó Giralt, Maria Carbó Giralt i la Lola Carbó Giralt	1966 IMATGES / PAPER / FOTOGRAFIA	317.021.096	
RETRAT DE TRES HOMES DRETS: CARLES CARDONA REIXACH; ASSEGUTS: LLUÍS BARNÉS POU I RAFEL MOLNÉ ANDREU	1959 IMATGES / PAPER / FOTOGRAFIA	317.027.198	
RETRAT DE TRES HOMES AL CARRER D'ESQUERRA A DRETA: JOSEP MARQUÉS ARTAU DE CAL CAP BLANC, JAUME MONTFULLEDA SALA	1955 IMATGES / PAPER / FOTOGRAFIA	317.026.159	
RETRAT DE TRES HOMES ASSEGUTS D'ESQUERRA A DRETA: JOSEP LLORENS VALLS, JOAN RIBAS PLANIOL I JORDI REGUANT ALSINA	1959 IMATGES / PAPER / FOTOGRAFIA	317.027.296	

## FONS PERSONALS

699 DIVERSOS

028 JOSEP VALLS I ROCA (A) BAMBI

SS 699.028.5000

5000 IMATGES / / /

### CONTINGUT

ANYS / TIPOL. DOCUM.

ST

FOTO

RETRAT DE TRES HOMES EN UN BAR

1962

317.027.079

D'ESQUERRA A DRETA: NARCÍS COLL TAULINA,  
BARTOMEU RUSCALLEDA BATLLE I LLUÍS VENTURA

IMATGES / PAPER /  
FOTOGRAFIA

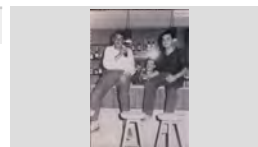

Retrat de tres homes en un mirador.

1975

317.021.201

D'esquerra a dreta: Josep Rafart Llopart, Jaume Bosch  
Martí i Salvador Austrich Llirinós

IMATGES / PAPER /  
FOTOGRAFIA



RETRAT DE TRES HOMES EN UN PORT

1979

317.026.369

D'ESQUERRA A DRETA: JAUME DULSAT LLINÁS,  
JOAN FÁBREGAS PLÁ I JOAN MANEL BLASCO PÍ

IMATGES / PAPER /  
FOTOGRAFIA



RETRAT DE TRES HOMES EN UNA BARCA DE CAN  
JURIOLA

1975

317.026.140

D'ESQUERRA A DRETA: FRANCESC RUBIÑO FONT  
DE CAN RUBIÑO, AGUSTÍ AGUSTÍ MACIÀ I JOAN

IMATGES / PAPER /  
FOTOGRAFIA



RETRAT DE TRES HOMES ENTAULATS

1965

317.027.137

D'ESQUERRA A DRETA: ENRIC REGUANT ALSINA  
DE CAN BENIGNO, SALVADOR SOLER PUJOL DE

IMATGES / PAPER /  
FOTOGRAFIA



RETRAT DE TRES JOVES AMB UNA PILOTA DE  
FUTBOL

1963

317.026.081

D'ESQUERRA A DRETA: MÁXIM ARBÓ GONZÁLEZ,  
JOAN AGUSTÍ OLIVÉ I JOAN LORENZO ALDRICH

IMATGES / PAPER /  
FOTOGRAFIA

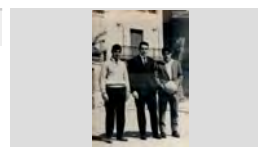

Retrat de tres joves asseguts en una taula.

1942

317.022.131

D'esquerra a dreta: Lola Colls Llinás, Jaume Mullera i  
Venturita Schilling Duran

IMATGES / PAPER /  
FOTOGRAFIA



Retrat de tres joves entre cotxes antics.

1935

317.019.195

D'esquerra a dreta: N. C., Narcís Sais Vidal del "Chorro" i  
Joan Soler de Cal Nin.

IMATGES / PAPER /  
FOTOGRAFIA

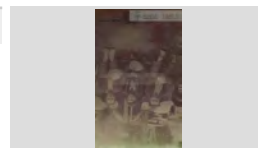

Retrat de tres joves.

1960

317.022.026

D'esquerra a dreta: Quimeta Planellas Barnés,  
Montserrat Barnés de Ca la Rosita Felip i en Joan Macià

IMATGES / PAPER /  
FOTOGRAFIA

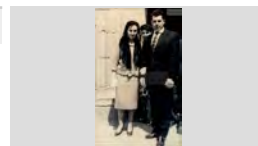



**FONS** PERSONALS

699 DIVERSOS

028 JOSEP VALLS I ROCA (A) BAMBI

SS 699.028.5000

5000 IMATGES / / /

**CONTINGUT****ANYS / TIPOL. DOCUM.****ST****FOTO**

RETRAT DE TRES NENES

1953

317.026.154

D'ESQUERRA A DRETA: ANTONIA AGUSTÍ BOIX,  
MERCE OLIVA SEBA DE CAL OLIVA I CARMENIMATGES / PAPER /  
FOTOGRAFIA

Retrat de tres nenes

1949

317.025.337

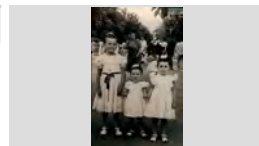
D'esquerra a dreta: Cristina Vindual Rodríguez, Roser  
Montfuleda Vindual i Cristina Montfuleda VindualIMATGES / PAPER /  
FOTOGRAFIA

Retrat de tres nenes

1949

317.025.324

Dreta: Cristina Montfuleda Vindual; Assegudes: Maria  
Asunción Comas Moré i Roser Montfuleda VindualIMATGES / PAPER /  
FOTOGRAFIA

Retrat de tres nenes.

1960

317.021.348

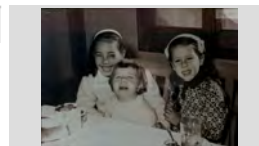
D'esquerra a dreta: Maria Carme Schilling Fontrodona de  
Can Schilling, Maria Alsina Llinàs de Can Cintet iIMATGES / PAPER /  
FOTOGRAFIA

Retrat de tres nens

1946

317.022.307

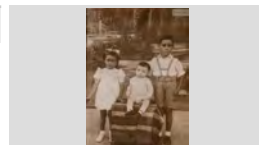
D'esquerra a dreta: Rossita Torrent Palauelmas, Josep  
Torrent Palauelmas i Joan Torrent PalauelmasIMATGES / PAPER /  
FOTOGRAFIA

Retrat de tres nens

1965

317.020.189

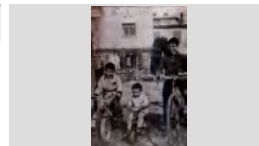
Joan Carles Gallart Torras , Xavier Gallart Torras de Can  
Trons i en Manel Ingles Esqueu de Can Pelaburros.IMATGES / PAPER /  
FOTOGRAFIA

Retrat de tres nens

1966

317.021.062

D'esquerra a dreta: Mateo Costa Fusté, Heriberto  
Sanfranco Fusté i Carlos Costa Fusté disfressats.IMATGES / PAPER /  
FOTOGRAFIA

Retrat de tres nens a la platja.

1955

317.021.094

Maria Carme Schilling Fontrodona, Pere Montalts García  
i Maria Rosa Vila Alsina.IMATGES / PAPER /  
FOTOGRAFIA

Retrat de tres nens asseguts en un banc.

1928

317.025.374

D'esquerra a dreta: Sebastià Bosch Parés, Maria  
Bruguera Pons i Merce Bosch ParésIMATGES / PAPER /  
FOTOGRAFIA

**FONS PERSONALS**

699 DIVERSOS

028 JOSEP VALLS I ROCA (A) BAMBI

**SS** 699.028.5000

5000 IMATGES / / /

**CONTINGUT**

**ANYS / TIPOL. DOCUM.**

**ST**

**FOTO**

Retrat de tres nens en una porta.

1965

**317.022.021**

D'esquerra a dreta: Francesc Costa Fernandez ,Abel Costa Fernandez de Ca la Patro i en Joaquim Vilà

IMATGES / PAPER /  
FOTOGRAFIA



Retrat de tres nens.

1934

**317.019.095**

Cecilia Sais Planet de Cal Recader Sais, la Rosalia Vindual Vidal de Cal Granot i davant seu en Josep Sais

IMATGES / PAPER /  
FOTOGRAFIA



Retrat de tres nens.

1958

**317.020.261**

D'esquerra a dreta: Jaume Pujós Tresserras ,Enriqueta Riera Sureda i Salvador Pujós Tresserras

IMATGES / PAPER /  
FOTOGRAFIA

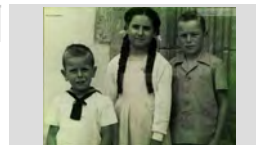

Retrat de tres nens.

1949

**317.025.220**

German Cartés Sala,Margarita Llinás Puigvert i Cristina Montfuleda Vindual

IMATGES / PAPER /  
FOTOGRAFIA



Retrat de tres noies

1940

**317.020.137**

D'esquerra a dreta: Lola Ramon Castany, Conxita i Lola Congs.

IMATGES / PAPER /  
FOTOGRAFIA



Retrat de tres noies a la platja de Lloret.

1971

**317.025.116**

D'esquerra a dreta: Maria Angels Gimeno González, Conxita Ros Garcés i Carme Abuyé Font

IMATGES / PAPER /  
FOTOGRAFIA



RETRAT DE TRES NOIES CAMINANT

1935

**317.026.351**

D'ESQUERRA A DRETA: LOLA FAURIA COLL, ANTONIA SAYROL ARAÑÓ I N.C.

IMATGES / PAPER /  
FOTOGRAFIA



Retrat de tres noies en un hort.

1954

**317.025.149**

D'esquerra a dreta: Marta Barnés García,Gracieta Roig Fontrodona i Casimira Carbonell Vila

IMATGES / PAPER /  
FOTOGRAFIA



Retrat de tres noies.

1943

**317.020.072**

D'esquerra a dreta: Lola Vila Illas de Can Lleva, la Maria Ramón Castany i la Lola Ramon de Can Dauret

IMATGES / PAPER /  
FOTOGRAFIA



**FONS PERSONALS**

699 DIVERSOS

028 JOSEP VALLS I ROCA (A) BAMBI

SS 699.028.5000

5000 IMATGES / / /

**CONTINGUT**

ANYS / TIPOL. DOCUM.

ST

FOTO

Retrat de tres noies.

1962

317.021.089

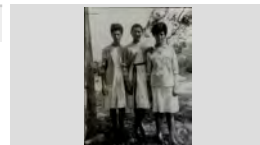
D'esquerra a dreta: Montserrat Obiols Lloveras de Cal  
Tòfol Garriga, Teresa Blanch Soler de Ca l'Evaristo iIMATGES / PAPER /  
FOTOGRAFIA

Retrat de tres noies.

1955

317.019.002

Pepita Illa, Maria Rodriguez i Teresita Pons.

IMATGES / PAPER /  
FOTOGRAFIA

Retrat de tres nois

1923

317.021.199

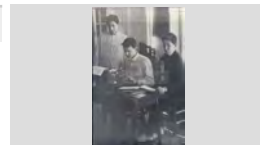
D'esquerra a dreta: Bonaventura Leal Andreu, Esteve  
Fàbregas Barri i Lluís Soler Bardera a les escolesIMATGES / PAPER /  
FOTOGRAFIA

Retrat de tres paletes

1955

317.022.027

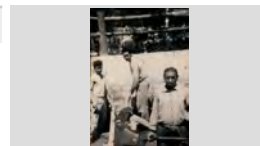
D'esquerra a dreta: Josep Llorens Valls en "Joselín",  
Josep Soler Llorens "noi cervell" i Faustino FrancoIMATGES / PAPER /  
FOTOGRAFIA

Retrat de tres parelles

1959

317.022.208

D'esquerra a dreta: Paco Costas López, Vicenta  
Fernandez Morales, Pere Vilà Rayo, Antònia Baltrons  
LA MASIA DEL PINARIMATGES / PAPER /  
FOTOGRAFIA

Retrat de tres parelles de joves.

1954

317.019.207

D'esquerra a dreta: Pere Vilà Rayo, Maria Mateo  
Hernando, Lolita Carbó Frigola, Darwin Ribas Vila,IMATGES / PAPER /  
FOTOGRAFIA

Retrat de tres persones en un mirador.

1975

317.025.254

Maria Concepció Fusellas Adroher, Asunció Adroher  
Riera i Ventura Fusellas Cruz de Can BarrinasIMATGES / PAPER /  
FOTOGRAFIA

Retrat de tres persones menjant.

1955

317.019.315

D'esquerra a dreta: Jaume Ciuró Baxibern, Narcís  
Lloveras Llirinós i Montserrat Garriga Ramis.IMATGES / PAPER /  
FOTOGRAFIARETRAT DE UNS HOMES ASSEGUTS EN UNES  
GARRAFES  
ENTRE ELLS ES PODEN RECOENIXER EN JOAN  
RIBAS "EL NANO" I EN JOSEP VALLS ROCA

1965

317.026.118

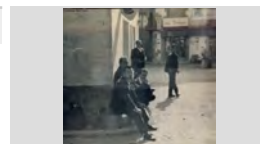
IMATGES / PAPER /  
FOTOGRAFIA

**FONS** PERSONALS

699 DIVERSOS

028 JOSEP VALLS I ROCA (A) BAMBI

**SS** 699.028.5000

5000 IMATGES / / /

**CONTINGUT****ANYS / TIPOL. DOCUM.****ST****FOTO**

Retrat de'estudi

1940

**317.022.280**

Maria Palaudelmàs Giralte de Can Xardó.

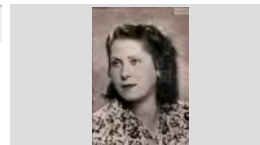
IMATGES / PAPER /  
FOTOGRAFIA

Retrat de grup

1967

**317.025.005**D'esquerra a dreta: Anna Costa Quintana, Maria del  
Pilar, Maria Mercé Bagudanch Magí, Marisol Fontanals,IMATGES / PAPER /  
FOTOGRAFIA

Retrat del matrimoni Valls.

1935

**317.019.114**Rosa Gelabert Palau i en Narcís Valls Tortós de Can  
Ribalaigua.IMATGES / PAPER /  
FOTOGRAFIA

RETRAT DEL CASAMENT LLORENS - LÓPEZ

1961

**317.019.066**Retrat del casament Llorens - López a Sa Caleta, darrere  
es veu el castell d'en Plaja. D'esquerra a dreta: TrinidadIMATGES / PAPER /  
FOTOGRAFIA

Retrat del grup

1950

**317.019.204**Pepeta Domènech amb dos nens N. C. al Passeig Jacint  
Verdaguer, al fons el Bar Garbí.IMATGES / PAPER /  
FOTOGRAFIA

Retrat del matrimoni Daura.

1945

**317.019.041**

Mariano González Rigalós i la Francisca Torres Juanhuix

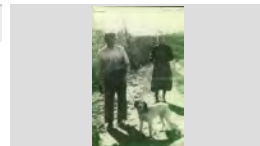
IMATGES / PAPER /  
FOTOGRAFIA

Retrat del matrimoni de Can Barrinas.

1975

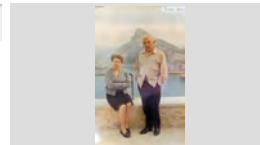
**317.022.253**Assumpció Adroher Riera i Ventura Fusellas Cruz de  
Can Barrinas.IMATGES / PAPER /  
FOTOGRAFIA

Retrat del matrimoni Vilà.

1920

**317.019.113**

Isidre Vilà i Gràcia Illas, pares de Quimet Vilà "En Lleva".

IMATGES / PAPER /  
FOTOGRAFIARetrat dels amos i treballadors de EL RELICARIO en  
una visita a les caves Castellblanch

1960

**317.025.249**Es poden reconèixer en Joan Macià Andreu, Kati Vidal  
Pí, Joan Antoni Giralte Benedico, Josep Macià Tibau,IMATGES / PAPER /  
FOTOGRAFIA

**FONS PERSONALS**

699	DIVERSOS		
028	JOSEP VALLS I ROCA (A) BAMBI	SS	699.028.5000
5000	IMATGES / / /		

CONTINGUT	ANYS / TIPOL. DOCUM.	ST	FOTO
RETRAT DELS CAMBRERS I ARTISTES DE LA SALA DE FESTES EL RELICARIO PRIMERA FILA, D'ESQUERRA A DRETA: N.C. I JUAN SOLER SOLER; SEGONA FILA: ANTONIO VILA	1977 IMATGES / PAPER / FOTOGRAFIA	317.026.091	
RETRAT DELS GEGANTS DE LLORET ES NAIS I MISS LING , AL DAVANT UNS CAP GROSSOS	1994 IMATGES / PAPER / FOTOGRAFIA	317.027.242	
Retrat dels germans Agustí. D'esquerra a dreta: Joan Agustí Macià, Agustí Agustí Macià, Pepeta Agustí Macià i Vicens Agustí Macià de	1975 IMATGES / PAPER / FOTOGRAFIA	317.019.052	
Retrat dels germans de Can Tut. D'esquerra a dreta: Romà Barnés Vila, Silvestre Barnés Vila i en Joan Barnés Vila de Can Tut.	1964 IMATGES / PAPER / FOTOGRAFIA	317.019.237	
Retrat dels germans Gallart Torras D'esquerra a dreta: Anna Maria Gallart Torras, Xavier Gallart Torras i Joan Carles Gallart Torras.	1964 IMATGES / PAPER / FOTOGRAFIA	317.020.035	
Retrat dels germans Valls, de Can Ribalaigua. Rosa Valls Roca, en Joan Valls Roca i Josep Valls Roca (nen dintre del cotxet).	1941 IMATGES / PAPER / FOTOGRAFIA	317.019.025	
Retrat den grup Primer fila, d'esquerra a dreta: Antònia Fresneda Moreno, Maria Fontrodona Xifro, Venturita Schilling	1958 IMATGES / PAPER / FOTOGRAFIA	317.020.012	
RETRAT DONA CONXITA PIGUILLEM BASSAS	1936 IMATGES / PAPER / FOTOGRAFIA	317.026.144	
RETRAT DONA PILART RAFART PUIG DE CAN RAFART	1942 IMATGES / PAPER / FOTOGRAFIA	317.027.153	

**FONS** PERSONALS

699 DIVERSOS

028 JOSEP VALLS I ROCA (A) BAMBI

**SS** 699.028.5000

5000 IMATGES / / /

**CONTINGUT****ANYS / TIPOL. DOCUM.****ST****FOTO**

RETRAT DONA

1955

**317.026.267**CARME BOSCH UTSET ASSEGUDA AL PASSEIG  
MARÍTIM DE TOSSA DE MARIMATGES / PAPER /  
FOTOGRAFIA

RETRAT DONA DISFRESSADA

1947

**317.026.266**PEPITA REBOLLO TIBAU VESTIDA DE MONTJA EN  
UNA REPRESENTACIÓ TEATRALIMATGES / PAPER /  
FOTOGRAFIA

RETRAT DONA I DOS NENS CAMINANT

1950

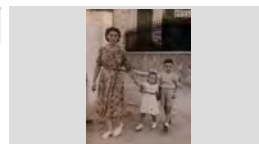
**317.026.384**ROSA ARBÓ ROCA, ASSUMPCIÓ LLIRINÓS ARBÓ I  
JOSEP LLIRINÓS ARBÓ DE CA LA PAUAIMATGES / PAPER /  
FOTOGRAFIA

RETRAT DONA I NENA

1964

**317.028.059**LA MIMI RUSCALLEDA TRESSERRAS EN BRAÇOS  
DE LA MARIA RUSCALLEDA GALLART DE CALIMATGES / PAPER /  
FOTOGRAFIA

RETRAT DONA PEScant A LA RIERA

1943

**317.026.361**

LOLA FAURIA COLL DE LA MASIA DEL ROSER

IMATGES / PAPER /  
FOTOGRAFIA

RETRAT DONES

1997

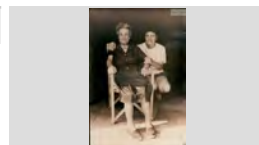
**317.027.115**D'ESQUERRA A DRETA: MARIA BOADAS BANCELLS  
DE CA LA MARE NO VOL I MONTSERRAT OBIOLSIMATGES / PAPER /  
FOTOGRAFIA

Retrat dos nois recolzats en una barra

1958

**317.025.320**D'esquerra a dreta: Ricardo Planas Soliguer de Ca la  
Pasotera i Joan Antoni Giralt Benedico de CanIMATGES / PAPER /  
FOTOGRAFIA

Retrat dues parelles.

1999

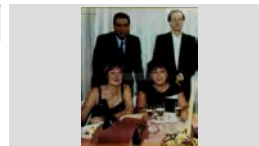
**317.019.162**Drets: En Joan Soliguer Cabruja i l' Esteve Fábregas  
Rebollo; Assegudes : La Griselda Fábregas Rebollo i laIMATGES / PAPER /  
FOTOGRAFIA

RETRAT D'UNA DONA





1996

**317.027.175**

ANNA PLANIOL RIBERA DE CAL BESONS

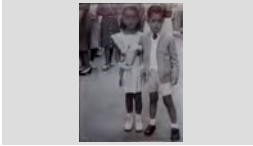
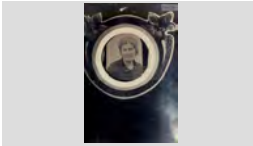
IMATGES / PAPER /  
FOTOGRAFIA

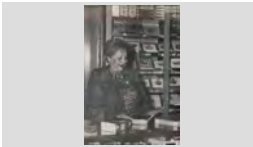
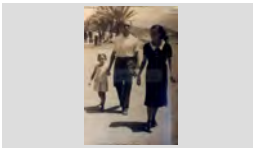
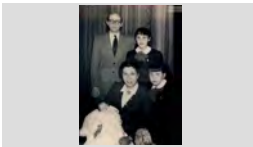
<b>FONS</b>	PERSONALS
699	DIVERSOS
028	JOSEP VALLS I ROCA (A) BAMBI <span style="float: right;">SS 699.028.5000</span>
5000	IMATGES / / /

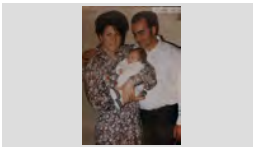
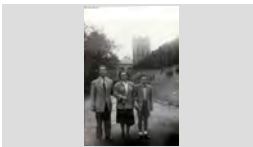
CONTINGUT	ANYS / TIPOL. DOCUM.	ST	FOTO
RETRAT E DOS NENS LURDES BARNÉS I LLUÍS BARNÉS POU	1945 IMATGES / PAPER / FOTOGRAFIA	317.027.252	
Retrat emmarcat Marina Codina Rodés de Can Mistus	1910 IMATGES / PAPER / FOTOGRAFIA	317.025.303	
Retrat en un àpat. d'esquerra a dreta: Josep Jordá Agustí, en Bitlloc i Joan Teyra Alimany, el noi Teyra	1965 IMATGES / PAPER / FOTOGRAFIA	317.025.051	
Retrat estanquera Paquita Gelabert Metje	1995 IMATGES / PAPER / FOTOGRAFIA	317.021.336	
RETRAT FAMILIAL CAMINANT TERESA FÁBREGAS FONT (NENA), FRANCESC FÁBREGAS CASTELLS I FRANCESCA FONT MACIÀ	1940 IMATGES / PAPER / FOTOGRAFIA	317.027.397	
RETRAT FAMÍLIA DRETS: ESTEVE FÁBREGAS BARRI I ANNA ROSA FÁBREGAS REBOLLO; ASSEGUDA: CARME	1954 IMATGES / PAPER / FOTOGRAFIA	317.026.265	
RETRAT FAMÍLIA LLORENS PADRÉ DRETES, D'ESQUERRA A DRETA: ROSARIO LLORENS PADRÉ, ROMÀ LLORENS PADRÉ, I CARME	1930 IMATGES / PAPER / FOTOGRAFIA	317.027.399	
Retrat família Barnés Obiols Montserrat Obiols Lloveras, Sebastià Barnés Guitart i el nadó Sebastià Barnés Obiols de Can Pepet del Mas.	1976 IMATGES / PAPER / FOTOGRAFIA	317.020.392	
RETRAT FAMÍLIA BATLLE MARLÉS D'ESQUERRA A DRETA: ALBERT BATLLE NICOLAU, CRISTINA MARLÉS CASALÍ I ALBERT BATLLE	1952 IMATGES / PAPER / FOTOGRAFIA	317.026.215	

## FONS PERSONALS

699 DIVERSOS

028 JOSEP VALLS I ROCA (A) BAMBI

SS 699.028.5000

5000 IMATGES / / /

### CONTINGUT

ANYS / TIPOL. DOCUM.

ST

FOTO

RETRAT FAMÍLIA DE CAL DRAGÓ

1956

317.027.217

D'ESQUERRA A DRETA: PEPITO RUSCALLEDA  
BATLLE, SOFIA RUSCALLEDA BATLLE, NARCÍS

IMATGES / PAPER /  
FOTOGRAFIA



Retrat família de Can Deri.

1990

317.020.223

Dret: Jordi Heredia González; Asseguts: Marc Heredia  
González, Joan Heredia Jordi i Mari Carmen González.

IMATGES / PAPER /  
FOTOGRAFIA



RETRAT FAMÍLIA DURAN PASTOR

1999

317.028.091

CRISTINA PASTOR AGUSTÍ DE CAN PASTOR, EL  
NADÓ TONI DURÁN PASTOR I TONI DURÁN JUAN

IMATGES / PAPER /  
FOTOGRAFIA



RETRAT FAMÍLIA ESQUIN AGUSTÍ

1967

317.028.051

ALEJANDRO ESQUIN CHERTA, ANABEL ESQUIN  
AGUSTÍ I MARGARITA AGUSTÍ OLIVÉ DE CAN BOLET

IMATGES / PAPER /  
FOTOGRAFIA



RETRAT FAMÍLIA FAURIA COLL

1930

317.026.375

D'ESQUERRA A DRETA: JAUME FAURIA BOSCH,  
LOLA FAURIA COLL, ROSA COLL GUINART, JULIA

IMATGES / PAPER /  
FOTOGRAFIA

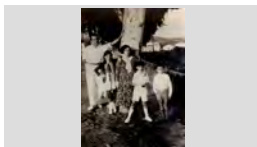

RETRAT FAMÍLIA MERCADER PONT

1953

317.026.189

D'ESQUERRA A DRETA: ANTONIO MERCADER  
PONT, MONTSERRAT MERCADER PONT, MIQUEL

IMATGES / PAPER /  
FOTOGRAFIA



RETRAT FAMÍLIA TALADA MARTÍNEZ

1945

317.026.224

EN JOAN TALLADA MASCARÓS DE CAN TALLADA I  
AZUCENA MARTÍNEZ EGUREN AMB ELS SEUS FILLS

IMATGES / PAPER /  
FOTOGRAFIA



RETRAT FAMÍLIA TALLADA MARTÍNEZ

1957

317.027.338

DRETS, D'ESQUERRA A DRETA: JOSEP TALLADA  
MARTÍNEZ, ANNA MARIA TALLADA MARTÍNEZ I

IMATGES / PAPER /  
FOTOGRAFIA



Retrat família.

1940

317.020.047

D'esquerra a dreta: En Juanillo Martínez Codina, Diego  
Martínez Uroz i Nuri Codina Masoliver.

IMATGES / PAPER /  
FOTOGRAFIA

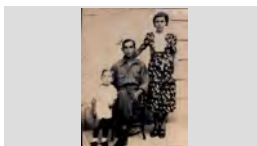



**FONS PERSONALS**

699 DIVERSOS

028 JOSEP VALLS I ROCA (A) BAMBI

**SS** 699.028.5000

5000 IMATGES / / /

**CONTINGUT****ANYS / TIPOL. DOCUM.****ST****FOTO**

RETRAT FAMILIAR A LA PORTA DE LA ESGLÉSIA

1970

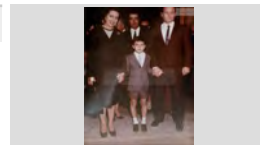
**317.026.102**CRISTINA ABUYÉ RIBAS, ANTONIO MATA ABUYÉ I  
ANTONIO MATA VENTURA DE CAN MATAS; ALIMATGES / PAPER /  
FOTOGRAFIA

Retrat felicitació de Nadal.

1998

**317.025.333**

Laia Gilibert Pastor de Can Pastor

IMATGES / PAPER /  
FOTOGRAFIA

RETRAT GRUP A LA PORTA D'UNA ERMITA

1997

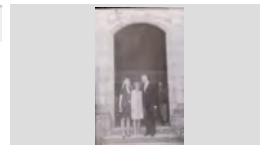
**317.027.179**ANNA DOMÉNECH COLL, MARIA TERESA COLL VILA  
I JOAN DOMÉNECH MONERIMATGES / PAPER /  
FOTOGRAFIA

RETRAT GRUP D'AVIS

1992

**317.028.155**DRETS, D'ESQUERRA A DRETA: JOAQUIM VILA  
ILLAS, N.C. I N.C.; ASSEGUTS: JOSEP RAURELLIMATGES / PAPER /  
FOTOGRAFIA

RETRAT GRUP DE NENS

1979

**317.028.171**DISFRESSATS A LA FESTA DE CELEBRACIÓ DEL  
ANY INTERNACIONAL DEL NENIMATGES / PAPER /  
FOTOGRAFIA

Retrat grup.

1935

**317.021.003**D'esquerra a dreta: Victòria Valls Raurell, N. C., Ramon  
Ribas Valls, Antònia Ribas Valls, N. C. i Joan Valls Sala.IMATGES / PAPER /  
FOTOGRAFIA

Retrat grup.

1964

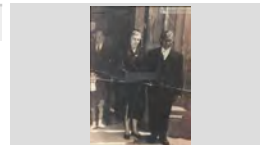
**317.021.036**D'esquerra a dreta: Francisco Cama Roig, Angeleta  
Graupera Miquel i en Josep Carbó Vila.IMATGES / PAPER /  
FOTOGRAFIA

Retrat grup.

1945

**317.019.102**Es poden reconèixer, dretes: Concepció Font Pujol ( la  
de l'esquerra). Ajupits: El segon per l'esquerra PereIMATGES / PAPER /  
FOTOGRAFIA

RETRAT HOME

1970 ca

**317.026.002**

JAUME DULSAT LLINÁS

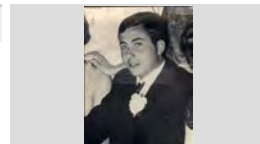
IMATGES / PAPER /  
FOTOGRAFIA

**FONS** PERSONALS

699 DIVERSOS

028 JOSEP VALLS I ROCA (A) BAMBI

**SS** 699.028.5000

5000 IMATGES / / /

**CONTINGUT****ANYS / TIPOL. DOCUM.****ST****FOTO**

RETRAT HOME MOSTRAN TROFEUS

1996

**317.027.275**MIQUEL JOALS MATIES "EL NOI PATELET" CAMPIÓ  
D'ESPANYA DE TIR OLÍMPIC CATEGORIA VETERANSIMATGES / PAPER /  
FOTOGRAFIA

RETRAT MARE I FILL

1931

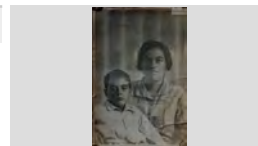
**317.027.282**LEOCADIA SALICRÚ RODÉS I JOAN PUIGVERT  
SALICRÚ DE CAL BURRIQUEÑOIMATGES / PAPER /  
FOTOGRAFIA

RETRAT MARE I FILL

1986

**317.026.237**MARIA LUISA BENITO BILBAO I JOSEP AGUSTÍ  
BENITOIMATGES / PAPER /  
FOTOGRAFIA

Retrat mare i fill

1985

**317.022.298**Nati Giralt Giralt i Quim Planellas Giralt, de Can Gustuo  
LeyIMATGES / PAPER /  
FOTOGRAFIA

RETRAT MARE I FILLA

1950

**317.026.113**MARIA MORÉ BASSART DE CAN MORÉ AMB LA  
SEVA FILLA MARIA ASUNCIÓ COMAS MORÉIMATGES / PAPER /  
FOTOGRAFIA

Retrat mare i filla

1937

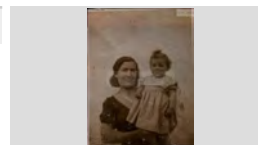
**317.022.336**Rosita Frigola Tarrés i la nena Lolita Carbó Frigola de  
Can CarbóIMATGES / PAPER /  
FOTOGRAFIA

RETRAT MARE I FILL

1944

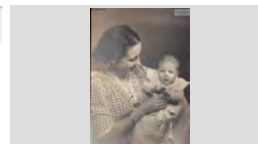
**317.027.126**CRISTINA MONER BASSART DE CAN GRAU BALLEM  
I JOAN DOMÉNECH MONERIMATGES / PAPER /  
FOTOGRAFIA

Retrat matrimoni

1955

**317.020.356**Marina Regí Puig i Amadeu Ribas Guitarra , de Can  
Sargas.IMATGES / PAPER /  
FOTOGRAFIA

RETRAT NADÓ



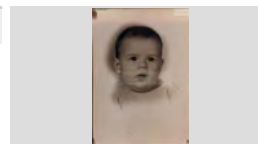

1951

**317.027.151**

JOSEP COMAS MORÉ DE CAN MORÉ

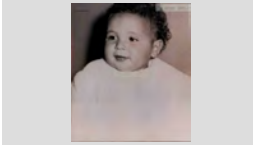
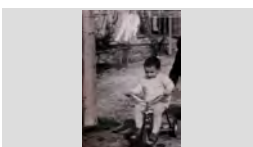
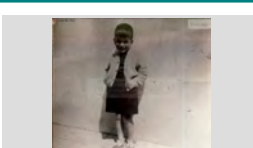
IMATGES / PAPER /  
FOTOGRAFIA

<b>FONS</b>	PERSONALS
699	DIVERSOS
028	JOSEP VALLS I ROCA (A) BAMBI <span style="float: right;">SS 699.028.5000</span>
5000	IMATGES / / /

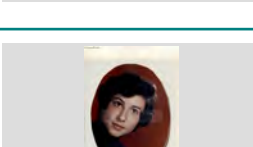
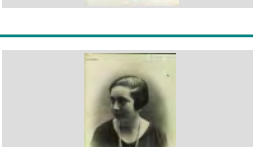
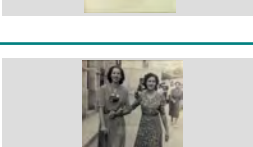
CONTINGUT	ANYS / TIPOL. DOCUM.	ST	FOTO
Retrat nadó. Joan Carles Gallart Torras, de Can Trons.	1959 IMATGES / PAPER / FOTOGRAFIA	<b>317.020.167</b>	
Retrat nen Xavier Gallart Torras de Can Trons	1965 IMATGES / PAPER / FOTOGRAFIA	<b>317.020.039</b>	
Retrat nen. Josep Maria Riera Carbonell de Can Sargantana	1955 IMATGES / PAPER / FOTOGRAFIA	<b>317.021.207</b>	
RETRAT NENA ROSA MARIA TARÍN LLIRINÓS DE CA LA PAUA	1972 IMATGES / PAPER / FOTOGRAFIA	<b>317.026.395</b>	
Retrat nena. Roser Barnés Ramón de Cal Tut.	1936 IMATGES / PAPER / FOTOGRAFIA	<b>317.021.248</b>	
RETRAT NOIA MARIA CARME AGUSTÍ FLORES DE CAN JOAN AGUSTÍ	1960 IMATGES / PAPER / FOTOGRAFIA	<b>317.026.112</b>	
RETRAT NOIA MONTSERRAT AGUSTÍ FLORES DE CAN JOAN AGUSTÍ	1960 IMATGES / PAPER / FOTOGRAFIA	<b>317.026.111</b>	
Retrat noia. Maria Giralt Giralt de Can Rubiño.	1928 IMATGES / PAPER / FOTOGRAFIA	<b>317.019.297</b>	
Retrat noies. Lola Ramon de Can Dauret i la Lola Vila Illas de Can Lleva.	1936 IMATGES / PAPER / FOTOGRAFIA	<b>317.020.078</b>	

## FONS PERSONALS

699 DIVERSOS

028 JOSEP VALLS I ROCA (A) BAMBI

SS 699.028.5000

5000 IMATGES / / /

### CONTINGUT

ANYS / TIPOL. DOCUM.

ST

FOTO

RETRAT NOIS AMB UN NINOT DE NEU

1962

317.027.356

D'ESQUERRA A DRETA: MIQUEL INGLÉS ESQUEU,  
JOSEP INGLÉS ESQUEU DE CAN PELABURROS I

IMATGES / PAPER /  
FOTOGRAFIA



RETRAT PARE I FILL

1940

317.027.089

EN RAMÓN BORRELL BADIA AMB EL SEU PARE  
FRANCESC BORRELL CODINA DE CAN BORRELL

IMATGES / PAPER /  
FOTOGRAFIA

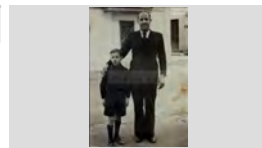

RETRAT PARE I FILLA

1967

317.028.182

BEATRIU BARNÉS BARRALLÓN I LLUÍS BARNÉS  
POU DE CAN BALDIRI BARNÉS ASSEGUTS EN UN

IMATGES / PAPER /  
FOTOGRAFIA



RETRAT PARE I FILLA

1990

317.028.019

SILVIA LAMOGLIA PUIG I ANTONIO LAMOGLIA VIVES  
"EN TONI DEL NOU ORLEANS"

IMATGES / PAPER /  
FOTOGRAFIA



RETRAT PARE I FILLA AL COSTAT D'UNA BARCA

1955

317.026.039

CARME ABUYÉ FONT I JUANITO ABUYÉ COLOM DE  
CAN CONTE

IMATGES / PAPER /  
FOTOGRAFIA



RETRAT PARELLA

1955

317.027.118

PEPET GALÍ VILASECA DE CAN GALÍ I GRACIA  
TIBAU FERRER

IMATGES / PAPER /  
FOTOGRAFIA

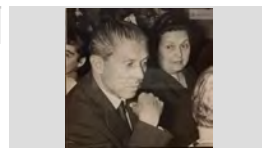

RETRAT PARELLA A LA PLATJA

1953

317.027.286

CRISTINA BARRALLÓN MOULÍN I LLUÍS BARNÉS  
POU DE CAN BALDIRI BARNÉS

IMATGES / PAPER /  
FOTOGRAFIA



RETRAT PARELLA D'AVIS

1998

317.028.032

CARME ROCA GIRONÉS "LA CARMETA DE LA LLET" I  
JOAN CARBONELL AYMERICH MOSTRANT UN

IMATGES / PAPER /  
FOTOGRAFIA

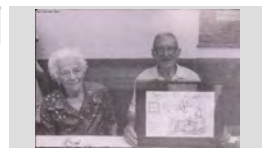

RETRAT PARELLA D'AVIS

1996

317.028.057

FRANCESC SOLER BLAY "EN BLAY" I CRISTINA  
RUSCALLEDA BATLLE DE CAL DRAGÓ, ELL SEMBLA

IMATGES / PAPER /  
FOTOGRAFIA



**FONS PERSONALS**

699 DIVERSOS

028 JOSEP VALLS I ROCA (A) BAMBI

**SS** 699.028.5000

5000 IMATGES / / /

**CONTINGUT**

**ANYS / TIPOL. DOCUM.**

**ST**

**FOTO**

Retrat parella.

1995

**317.021.007**

Conchita Cid Burgos i José Luís Campillo Fernández, "el peluquero".

IMATGES / PAPER /  
FOTOGRAFIA



Retrat parella.

1918

**317.019.050**

Fèlix Pons Romani i Francesca Baltrons Verdalet, de Can Sabata.

IMATGES / PAPER /  
FOTOGRAFIA



Retrat parella.

1966

**317.020.099**

Joan Agustí de can Juriola i Laieta Marquès Mont de ca l'Artur Cadirer.

IMATGES / PAPER /  
FOTOGRAFIA

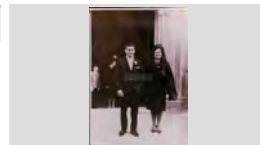

Retrat parella.

1996

**317.020.178**

Josep Valls Roca de Can Ribalaigua i Anna Maria Vives Sambola.

IMATGES / PAPER /  
FOTOGRAFIA

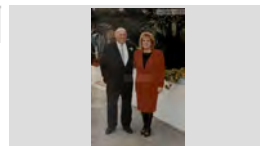

Retrat parella.

1960

**317.020.179**

Juanito Vidal i Cristina Vidal de Can Petis

IMATGES / PAPER /  
FOTOGRAFIA



Retrat parella.

1970

**317.020.098**

Maria Colomer Roca i Pitu Colomer Roca en " Gaumon ", darrere l' Amadeu Gabarró Potau.

IMATGES / PAPER /  
FOTOGRAFIA

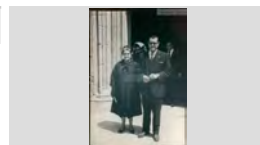

Retrat parella.

1970

**317.019.263**

Pepito Fornés Alegret i la Carmen Trías Viadé de ca l'Alegret.

IMATGES / PAPER /  
FOTOGRAFIA



Retrat parella.

1965

**317.020.046**

Rafel Carbó Giralt i la Lolita Vendrell Canals .

IMATGES / PAPER /  
FOTOGRAFIA

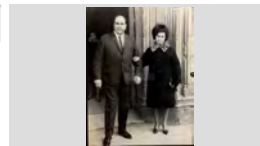

RETRAT POLÍTICA A LA SALA DE PLENS DE L'AJUNTAMENT  
MARITIN CABAÑAS SALAMERO

1981

**317.026.227**

IMATGES / PAPER /  
FOTOGRAFIA

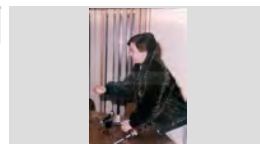

**FONS** PERSONALS

699 DIVERSOS

028 JOSEP VALLS I ROCA (A) BAMBI

**SS** 699.028.5000

5000 IMATGES / / /

**CONTINGUT****ANYS / TIPOL. DOCUM.****ST****FOTO**

Retrat típic de la escola

1950 ca

**317.025.356**

Josep Carbonell Camps es noi Bana

IMATGES / PAPER /  
FOTOGRAFIA

Retrat.

1975

**317.019.283**

Cristina Costa Clapés

IMATGES / PAPER /  
FOTOGRAFIA

Retrat.

1925

**317.019.124**

Joan Moner treballant amb una màquina de moldre el gra.

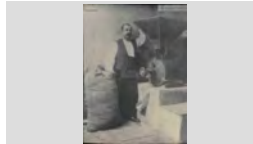
IMATGES / PAPER /  
FOTOGRAFIA

Retrat.

1955

**317.020.023**

Josep Cuartero Montfuleda, de Can Julio Sereno.

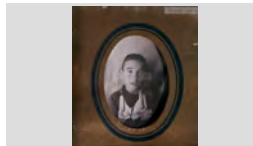
IMATGES / PAPER /  
FOTOGRAFIA

Retrat.

1985

**317.019.322**

Maria Boada Oliveras de Can Pepet dels ànecs a Sa Caleta, amb el Castell d'en Plaja al fons.

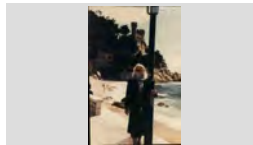
IMATGES / PAPER /  
FOTOGRAFIA

Retrat.

1949

**317.020.008**

Pepita Macià Mir i Pilar Macià Tibau de Can Marol

IMATGES / PAPER /  
FOTOGRAFIA

RETRATD'UN DONA

1970

**317.026.067**

CARME ABUYÉ FONT DE CAL ABUYÉ

IMATGES / PAPER /  
FOTOGRAFIA

RETRATD'UN PARELLA

1975

**317.027.053**

JOSEP JORDÀ AGUSTÍ DE CAN BICLLOC I MARIA SILVIA EMMENS

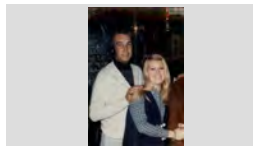
IMATGES / PAPER /  
FOTOGRAFIA

Retratde grup

1980







**317.021.001**

D'esquerra a dreta:: Pepito Enric Gispert, Joan Domènech Moner, Jaume Fernández ( de costat), N. C.,

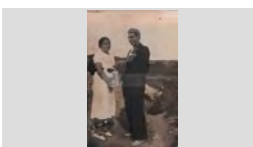
IMATGES / PAPER /  
FOTOGRAFIA

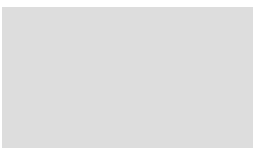
## FONS PERSONALS

699	DIVERSOS		
028	JOSEP VALLS I ROCA (A) BAMBI	SS	699.028.5000
5000	IMATGES / / /		

CONTINGUT	ANYS / TIPOL. DOCUM.	ST	FOTO
Retrst d'uns avis en un gronxador. Asseguts; En Miquel Costa Planelles i la Rossita Cabra Cornellá; dret en Paco Arpi Bails	1983 IMATGES / PAPER / FOTOGRAFIA	317.019.228	
RETRT D'UNA PARELLA ROSITA CABRA CORNELLÁ I SALVADOR COMAS PLANET	1940 IMATGES / PAPER / FOTOGRAFIA	317.027.114	
RETRT DE GRUP D'ESQUERRA A DRETA: CONXITA AGUSTÍ ALBA DE CAN BOLET, LOLA COLLS MAS DE CAN GINESTA I	1940 IMATGES / PAPER / FOTOGRAFIA	317.026.179	
Retrnat d'una parella Nuri Solé Campañó i Narcís Pagés Palomeras, en Siset	1965 IMATGES / PAPER / FOTOGRAFIA	317.025.007	
SOBRE EN BLANC	2020 IMATGES / PAPER / FOTOGRAFIA	317.027.177	
Sopar VII aniversari de la Penya Barcelonista de Lloret D'esquerra a dreta: Josep Velis Sagrera , Montserrat Austrich Xarbau , Narcís Bosch Martí i Pepita Cardona	1982 IMATGES / PAPER / FOTOGRAFIA	317.021. 138	
Targeta d'Identitat de la Companyia de Ferrocarrils. Targeta de la Matilde Planet Rosell expedida a Mataró per tal de poder viatjar amb tren.	1940 IMATGES / PAPER / FOTOGRAFIA	317.019.104	
TIRADA A L'ART D'ESQUERRA A DRETA: JOAN COLL DE CAN GINESTA, JOAN PORTÉS SABATER DE CAN SIMEÓN	1994 IMATGES / PAPER / FOTOGRAFIA	317.028.150	
TIRADA A L'ART D'ESQUERRA A DRETA: SIMÓN SÁNCHEZ ZAFRA "EN SIMÓN", LLUÍS RÓS POCH DE CAN ROSEGONS I	1992 IMATGES / PAPER / FOTOGRAFIA	317.028.148	

## FONS PERSONALS

699 DIVERSOS

028 JOSEP VALLS I ROCA (A) BAMBI

SS 699.028.5000

5000 IMATGES / / /

## CONTINGUT

ANYS / TIPOL. DOCUM.

ST

FOTO

TOCANT L'ACORDIÓ I CANTANT EN UN APLEC

1945

317.026.122

PRIMERA FILA: PILAR RIBAS VIÑOLAS, JULIÀ FAURIA COLL I JOAQUIM LEAL ANDREU. SEGONA

IMATGES / PAPER /  
FOTOGRAFIA



Treballadors impremta Santa Cristina

1965

317.022.338

Drets, d'esquerra a dreta: Jaume Relat Pla, Josep Ribera Cardona, Joan Carbó i Lolita Felip Rodríguez; Ajupit;

IMATGES / PAPER /  
FOTOGRAFIA



TREBALLADORS SALA DE FESTES EL RELICARI

1966

317.027.332

PRIEMRA FILA, D'ESQUERRA A DRETA: PEPET BONHOMME GINABREDA, VENTURA RECARTE

IMATGES / PAPER /  
FOTOGRAFIA



TRES DONES EN UN CAMÍ

1970

317.026.056

D'ESQUERRA A DRETA: ROSA AUSTRICH FARNÉS DE CAL GORGUE BLANCH, CARMETA MARQUÉS

IMATGES / PAPER /  
FOTOGRAFIA



Tres homes en una taula.

1964

317.019.314

D'esquerra a dreta: Marcel Gallart Massons, Joan Draper Montero i Joan Pibernat Bosch

IMATGES / PAPER /  
FOTOGRAFIA



Tres persones parlant.

1965

317.019.252

D'esquerra a dreta: N.C., Agustí Bonet Prats de Can Vadó Pastor i en Rafel Costa Planellas

IMATGES / PAPER /  
FOTOGRAFIA



Tres retrats en una sola imatge.

1880

317.019.111

Tres retrats de personatges antics sense identificar.

IMATGES / PAPER /  
FOTOGRAFIA



Trobada de pares de l'Esplai, grup Dofins.

1999

317.020.169

Es pot veure els adults Ramon Castiella, Joan Macià, Lola Jordi, Jordi Sala i Milagros i Sole Escribano.

IMATGES / PAPER /  
FOTOGRAFIA



Uns amics bebent i fent all i oli.

1970

317.021. 109

En Jordi Austrich Viñolas, en Jordi del "carro" fent all i oli.

IMATGES / PAPER /  
FOTOGRAFIA





**FONS** PERSONALS

699 DIVERSOS

028 JOSEP VALLS I ROCA (A) BAMBI

**SS** 699.028.5000

5000 IMATGES / / /

**CONTINGUT****ANYS / TIPOL. DOCUM.****ST****FOTO**

VI NIT DE L'ESPORT

1976

**317.028.088**

JOSÉ CARLOS RAMOS CATÁ AMB UN TROFEU

IMATGES / PAPER /  
FOTOGRAFIA

VI NIT DE L'ESPORT

1976

**317.028.137**PILAR AUSTRICH LLIRINÓS DE CAN RAMS I JOAN  
BERTRÁN GELABERT DE CAN BERTRÁN AMB ELSIMATGES / PAPER /  
FOTOGRAFIA

VI NIT DE L'ESPORT

1976

**317.028.083**SISCU MARCOS ARAUJO "EN MARCOS" AMB UN  
TROFEUIMATGES / PAPER /  
FOTOGRAFIA

VIII NIT DE L'ESPORT

1978

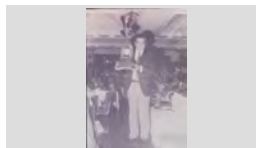
**317.028.188**LORENZO REINA ZAMBRANO PRESIDENT DEL CLUB  
BALONMANO FEMENÍ LLORET MOSTRANT ELIMATGES / PAPER /  
FOTOGRAFIA

VIII NIT DE L'ESPORT

1978

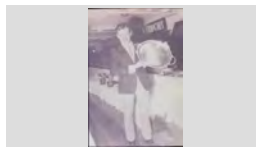
**317.028.181**PITU GIRBENT ROMEO MOSTRANT EL TROFEU  
ESPORT LLORETENC EN EL TRANCURS DEL SOPARIMATGES / PAPER /  
FOTOGRAFIA

XIII NIT DE L'ESPORT

1983

**317.028.027**D'ESQUERRA A DRETA: MARIANO MOLINA  
HERNÁNDEZ, MARIA FÁBREGAS, LLUÍS VENTURAIMATGES / PAPER /  
FOTOGRAFIA

XX NIT DE L'ESPORT

1993

**317.028.025**L'ALCALDE DE LLORET JOSEP SALA MONTERO  
FENT ENTREGA A DARWIN AUSTRICH MARTELLIMATGES / PAPER /  
FOTOGRAFIA

XXV NIT DE L'ESPORT

1998

**317.028.062**ANTONIO ALCARAZ ESQUEU DE CAN PELABURROS  
MOSTRANT UNA PLACA REBUDA A LA NIT DEIMATGES / PAPER /  
FOTOGRAFIA

XXV NIT DE L'ESPORT

1998

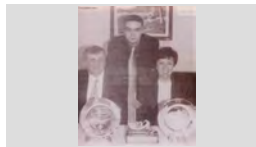
**317.027.325**JAUME OMS GIRBENT DE CAN GIRBENT, JAUME  
OMS HERNÁNDEZ I MONTSERRAT HERNÁNDEZIMATGES / PAPER /  
FOTOGRAFIA



<b>FONS</b>	PERSONALS	
699	DIVERSOS	
028	JOSEP VALLS I ROCA (A) BAMBI	<b>SS</b> 699.028.7000
7000	AUDIOVISUALS / / /	

CONTINGUT	ANYS / TIPOL. DOCUM.	ST	FOTO
Filmacions diverses Festa Major Estiu Santa Cristina 1986 gravades de la televisió en cinta magnètica	1986 AUDIOVISUALS / CINTA ANALÒGICA / VHS E 180	<b>387.001.001</b>	
SANTA CRISTINA 1986			
Filmacions diverses Lloret 1930 a 2005 gravades de la televisió en cinta magnètica vídeocasset VHS A interior de la funda protectora hi ha les següents anotacions: RECULL FILMACIONS DIVERSES	1930 / 2005 AUDIOVISUALS / CINTA ANALÒGICA / VHS E 240	<b>387.002.001</b>	



<b>FONS</b>	PERSONALS		
699	DIVERSOS		
028	JOSEP VALLS I ROCA (A) BAMBI	<b>SS</b>	699.028.8000
8000	OBJECTES / / /		

CONTINGUT	ANYS / TIPOL. DOCUM.	ST	FOTO
Estructura àlbum.	1995 / 2005	<b>086.439.001</b>	
	OBJECTES / CARTRÓ / ÀLBUM		
<i>PERSONATGES I GENT DE LLORET N° 7 [sic]</i>			
Estructura àlbum.	1995 / 2005	<b>086.439.002</b>	
	OBJECTES / CARTRÓ / ÀLBUM		
<i>VISTAS GENERALS N°5 [sic]</i>			
Estructura àlbum.	1995 / 2005	<b>086.439.003</b>	
	OBJECTES / CARTRÓ / ÀLBUM		
<i>BARQUES I PESCADORS N°1 [sic]</i>			
Estructura àlbum.	1995 / 2005	<b>086.439.004</b>	
	OBJECTES / CARTRÓ / ÀLBUM		
<i>SANT PERE DEL BOSC N°2 [sic]</i>			
Estructura àlbum.	1995 / 2005	<b>086.440.001</b>	
	OBJECTES / CARTRÓ / ÀLBUM		
<i>BARCAS I VAIXELLS N°2 [sic]</i>			
Estructura àlbum.	1995 / 2005	<b>086.440.002</b>	
	OBJECTES / CARTRÓ / ÀLBUM		
<i>AJUNTAMENT N°2 [sic]</i>			
Estructura àlbum.	1995 / 2005	<b>086.440.003</b>	
	OBJECTES / CARTRÓ / ÀLBUM		
<i>SANTA CRISTINA N°1 [sic]</i>			
Estructura àlbum.	1995 / 2005	<b>086.440.004</b>	
	OBJECTES / CARTRÓ / ÀLBUM		
<i>BALL DE PLAÇA N°1 [sic]</i>			
Estructura àlbum.	1995 / 2005	<b>086.571.001</b>	
	OBJECTES / CARTRÓ / ÀLBUM		
<i>CARNESTOLTES N°3 [sic]</i>			



<b>FONS</b>	PERSONALS	
699	DIVERSOS	
028	JOSEP VALLS I ROCA (A) BAMBI	<b>SS</b> 699.028.8000
8000	OBJECTES / / /	

CONTINGUT	ANYS / TIPOL. DOCUM.	ST	FOTO
Estructura àlbum.	1995 / 2005	<b>086.571.002</b>	
	OBJECTES / CARTRÓ / ÀLBUM		
<i>XINO XANO N°1 [sic]</i>			
Estructura àlbum.	1995 / 2005	<b>086.571.003</b>	
	OBJECTES / CARTRÓ / ÀLBUM		
<i>CASAS DE PAGÉS N°1 [sic]</i>			
Estructura àlbum.	1995 / 2005	<b>086.571.004</b>	
	OBJECTES / CARTRÓ / ÀLBUM		
<i>TEATRE N°1 [sic]</i>			
Estructura àlbum.	1995 / 2005	<b>086.572.001</b>	
	OBJECTES / CARTRÓ / ÀLBUM		
<i>CASAMENTS N°3 [sic]</i>			
Estructura àlbum.	1995 / 2005	<b>086.572.002</b>	
	OBJECTES / CARTRÓ / ÀLBUM		
<i>PAGESUS I CAZADORS N°2 [sic]</i>			
Estructura àlbum.	1995 / 2005	<b>086.572.003</b>	
	OBJECTES / CARTRÓ / ÀLBUM		
<i>ANUNCIS I PROGRAMAS N°4 [sic]</i>			
Estructura àlbum.	1995 / 2005	<b>086.572.004</b>	
	OBJECTES / CARTRÓ / ÀLBUM		
<i>ALTRES ESPORTS N°2 [sic]</i>			
Estructura àlbum.	1995 / 2005	<b>086.573.001</b>	
	OBJECTES / CARTRÓ / ÀLBUM		
<i>CHRISTMAS N°1 [sic]</i>			
Estructura àlbum.	1995 / 2005	<b>086.573.002</b>	
	OBJECTES / CARTRÓ / ÀLBUM		
<i>PROYEGTES INAUGURACIONS I VARIS N°2 [sic]</i>			



<b>FONS</b>	PERSONALS	
699	DIVERSOS	
028	JOSEP VALLS I ROCA (A) BAMBI	<b>SS</b> 699.028.8000
8000	OBJECTES / / /	

CONTINGUT	ANYS / TIPOL. DOCUM.	ST	FOTO
Estructura àlbum.	1995 / 2005	<b>086.573.003</b>	
	OBJECTES / CARTRÓ / ÀLBUM		
<i>FUTBOL N°4 [sic]</i>			
Estructura àlbum.	1995 / 2005	<b>086.573.004</b>	
	OBJECTES / CARTRÓ / ÀLBUM		
<i>SPECIAL OLYMPICS I ALTRES N°1 [sic]</i>			
Estructura àlbum.	1995 / 2005	<b>086.574.001</b>	
	OBJECTES / CARTRÓ / ÀLBUM		
<i>DIBUIX D'BROMA N°2 [sic]</i>			
Estructura àlbum.	1995 / 2005	<b>086.574.002</b>	
	OBJECTES / CARTRÓ / ÀLBUM		
<i>DIBUIX N°1 [sic]</i>			
Estructura àlbum.	1995 / 2005	<b>086.574.003</b>	
	OBJECTES / CARTRÓ / ÀLBUM		
<i>MISS I PUBILLAS N°1 [sic]</i>			
Estructura àlbum.	1995 / 2005	<b>086.574.004</b>	
	OBJECTES / CARTRÓ / ÀLBUM		
<i>TORRE CAPDERA N°1 [sic]</i>			
Estructura àlbum.	1995 / 2005	<b>086.575.001</b>	
	OBJECTES / CARTRÓ / ÀLBUM		
<i>LAMINAS N°2 [sic]</i>			
Estructura àlbum.	1995 / 2005	<b>086.575.002</b>	
	OBJECTES / CARTRÓ / ÀLBUM		
<i>SALES D'FESTES HOTELS - BARS N°2 [sic]</i>			
Estructura àlbum.	1995 / 2005	<b>086.575.003</b>	
	OBJECTES / CARTRÓ / ÀLBUM		
<i>CASTELL DE SANT-JOAN N°1 [sic]</i>			



<b>FONS</b>	PERSONALS	
699	DIVERSOS	
028	JOSEP VALLS I ROCA (A) BAMBI	<b>SS</b> 699.028.8000
8000	OBJECTES / / /	

CONTINGUT	ANYS / TIPOL. DOCUM.	ST	FOTO
Estructura àlbum.	1995 / 2005	<b>086.575.004</b>	
	OBJECTES / CARTRÓ / ÀLBUM		
<i>LES ALEGRIES N°1 [sic]</i>			
Estructura àlbum.	1995 / 2005	<b>086.576.001</b>	
	OBJECTES / CARTRÓ / ÀLBUM		
<i>REIS-MAGS N°1 [sic]</i>			
Estructura àlbum.	1995 / 2005	<b>086.576.002</b>	
	OBJECTES / CARTRÓ / ÀLBUM		
<i>CURIOSITATS I EXCAVACIONS N°1 [sic]</i>			
Estructura àlbum.	1995 / 2005	<b>086.576.003</b>	
	OBJECTES / CARTRÓ / ÀLBUM		
<i>TEMPORALS N°1 [sic]</i>			
Estructura àlbum.	1995 / 2005	<b>086.576.004</b>	
	OBJECTES / CARTRÓ / ÀLBUM		
<i>COR DE MARIA N°1 [sic]</i>			
Estructura àlbum.	1995 / 2005	<b>086.577.001</b>	
	OBJECTES / CARTRÓ / ÀLBUM		
<i>CAN XARDÓ - FALANGE N°1 [sic]</i>			
Estructura àlbum.	1995 / 2005	<b>086.577.002</b>	
	OBJECTES / CARTRÓ / ÀLBUM		
<i>CASINOS N°1 [sic]</i>			
Estructura àlbum.	1995 / 2005	<b>086.577.003</b>	
	OBJECTES / CARTRÓ / ÀLBUM		
<i>ERNEST-ADLER N°1 [sic]</i>			
Estructura àlbum.	1995 / 2005	<b>086.578.001</b>	
	OBJECTES / CARTRÓ / ÀLBUM		
<i>SARDANAS N°1 [sic]</i>			



<b>FONS</b>	PERSONALS	
699	DIVERSOS	
028	JOSEP VALLS I ROCA (A) BAMBI	<b>SS</b> 699.028.8000
8000	OBJECTES / / /	

CONTINGUT	ANYS / TIPOL. DOCUM.	ST	FOTO
Estructura àlbum.	1995 / 2005	<b>086.578.002</b>	
	OBJECTES / CARTRÓ / ÀLBUM		
<i>HOTELS DE LLORET N°1 [sic]</i>			
Estructura àlbum.	1995 / 2005	<b>086.578.003</b>	
	OBJECTES / CARTRÓ / ÀLBUM		
<i>TEATRE LA-BELLA DOLORES N°1 [sic]</i>			
Estructura àlbum.	1995 / 2005	<b>086.578.004</b>	
	OBJECTES / CARTRÓ / ÀLBUM		
<i>COCHES / SANT CRISTOFOL N°1 [sic]</i>			
Estructura àlbum.	1995 / 2005	<b>086.579.001</b>	
	OBJECTES / CARTRÓ / ÀLBUM		
<i>SANTA-CLOTILDE N°1 [sic]</i>			
Estructura àlbum.	1995 / 2005	<b>086.579.002</b>	
	OBJECTES / CARTRÓ / ÀLBUM		
<i>L'ANGEL / SANT-QUIRZE N°1 [sic]</i>			
Estructura àlbum.	1995 / 2005	<b>086.579.003</b>	
	OBJECTES / CARTRÓ / ÀLBUM		
<i>SANT-ANTONI ABAD N°1 [sic]</i>			
Estructura àlbum.	1995 / 2005	<b>086.579.004</b>	
	OBJECTES / CARTRÓ / ÀLBUM		
<i>DIUMENGE D'-RAMS N°1 [sic]</i>			
Estructura àlbum.	1995 / 2005	<b>086.580.001</b>	
	OBJECTES / CARTRÓ / ÀLBUM		
<i>HOSPITAL VELL-I-NOU-I-GERIATRIC N°1 [sic]</i>			
Estructura àlbum.	1995 / 2005	<b>086.580.002</b>	
	OBJECTES / CARTRÓ / ÀLBUM		
<i>BARRI DEL MOLÍ I ALTRES N°1 [sic]</i>			



<b>FONS</b>	PERSONALS	
699	DIVERSOS	
028	JOSEP VALLS I ROCA (A) BAMBI	<b>SS</b> 699.028.8000
8000	OBJECTES / / /	

CONTINGUT	ANYS / TIPOL. DOCUM.	ST	FOTO
Estructura àlbum.	1995 / 2005	<b>086.580.003</b>	
	OBJECTES / CARTRÓ / ÀLBUM		
<i>SERBEI MILITAR N°1 [sic]</i>			
Estructura àlbum.	1995 / 2005	<b>086.580.004</b>	
	OBJECTES / CARTRÓ / ÀLBUM		
<i>LA INDÚSTRIA SURO-TAPERA - INDUSTRIA TEXTIL</i>			



## FONS PERSONALS

699 DIVERSOS

028 JOSEP VALLS I ROCA (A) BAMBI

SS 699.028.5000









5000 IMATGES / / /

### CONTINGUT

ANYS / TIPOL. DOCUM.

ST



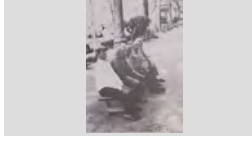



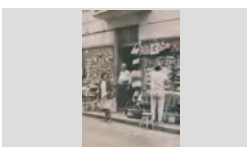

FOTO

PERE COLOMER GRABULOSA REBENT EL PREMI ESPECIAL AL SEU RESTAURANT EL TRULL EN TAMBÉ ÉS VA ENTREGAR UN PREMI A UN DELS	1994	317.031.234	
		IMATGES / PAPER / FOTOGRAFIA	
40 ANIVERSARI RESTAURANT EL TRULL	2008	317.031.287	
CRISTINA COLOMÉ DOMÉNECH, PERE COLOMÉ GRABULOSA, ROSA DOMÉNECH RABASSA, JOSEP LA FAMÍLIA COLOMÉ - DOMÉNECH, MOSTRANT EL		IMATGES / PAPER / FOTOGRAFIA	
50 ANIVERSARI CLUB MARINA CASINET	2005	317.031.395	
D'ESQUERRA A DRETA: XAVIER CRESPO LLOBET, CONCHITA TRESSERRAS FONT I JOAN DOMÉNECH UN CINQUENTENARI MOLT EMOTIU		IMATGES / PAPER / FOTOGRAFIA	
ACCIDENT DE COTXE	1963	317.032.003	
EN RAMÓN PLANIOL AUSTRICH I N.C. (A LA DRETA) OBSERVANT UN COTXE ANGLÈS ACCIDENTAT A LA		IMATGES / PAPER / FOTOGRAFIA	
ACTE LLIURAMENT MEDALLA TURISME DE LA GENERALITAT	2006	317.031.325	
D'ESQUERRA A DRETA: PERE MARTRI GALLART SAIS, LEOCADIA PUJOL PUIGVERT I PASQUAL		IMATGES / PAPER / FOTOGRAFIA	
ACTE RELIGIÓS	2009	317.030.231	
D'ESQUERRA A DRETA: NURIA PEREA DOMÉNECH I LA SEVA MARE ANNA DOMÉNECH COLL EN UN		IMATGES / PAPER / FOTOGRAFIA	
ALUMNES DEL COL.LEGI DELS GERMANS MARISTES	1915	317.030.149	
ALUMNES VESTITS AMB INDUMENTÀRIA DE CAIRE MILITAR AL PATI DE L'ESCOLA. A LA PRIMERA FILA I		IMATGES / PAPER / FOTOGRAFIA	
BANC DEL "SI NO FOS"	1965	317.031.037	
D'ESQUERRA A DRETA: MIQUEL PALAU PUJOLAR "CAN POTAGROSA", ANTONI DEULOFEU BASSART		IMATGES / PAPER / FOTOGRAFIA	
BANC DEL SINOFÓS	1980	317.028.390	
D'ESQUERRA A DRETA: JUANITO RABASSA ROTLLAN "JUANITO RABANISSA", JOAQUIM JORDI		IMATGES / PAPER / FOTOGRAFIA	

<b>FONS</b>	PERSONALS
699	DIVERSOS
028	JOSEP VALLS I ROCA (A) BAMBI <span style="float: right;">SS 699.028.5000</span>
5000	IMATGES / / /

CONTINGUT	ANYS / TIPOL. DOCUM.	ST	FOTO
BANYISTES D'ESQUERRA A DRETA: CARME BANCELLS CONG "CA LA CONGS" I N.C. A LA PLATJA	1935 IMATGES / PAPER / FOTOGRAFIA	317.030.358	
BANYISTES D'ESQUERRA A DRETA: QUIMETA VILÀ ILLAS (CAN LLEVA), ANGELITA POCH I LOLA COLOMER ROCA A	1930 IMATGES / PAPER / FOTOGRAFIA	317.031.345	
BARBERIA CASAS VISTA INTERIOR DE LA BARBERIA CASAS AL CARRER SANT ROMÀ 19	1955 IMATGES / PAPER / FOTOGRAFIA	317.031.336	
BATEIG PRIMERA FILA, D'ESQUERRA A DRETA: QUIMET ROMANÍ ALEÑÀ, JOAQUIN ARPÍ MONTERO, MELCIÓ	1960 IMATGES / PAPER / FOTOGRAFIA	317.030.367	
BATEIX D'ESQUERRA A DRETA: ROSITA SAIS PEIX, JOSEP SOLER LLORENS, SRA. FLORA "LA LLEVADORA"	1950 IMATGES / PAPER / FOTOGRAFIA	317.029.177	
BATEIX ERNESTO ADLER REIZNER AMB LA NENA MARIA LUISA BENITO BILBAO EN BRAÇOS, SRA. CULILLÉ I	1954 IMATGES / PAPER / FOTOGRAFIA	317.032.177	
BATEIX JOAQUIMA PUIG PUJÓS AMB EL NADÓ JOAQUIM PUIGVERT PUIG EN BRAÇOS, JOAN PUIGVERT	1966 IMATGES / PAPER / FOTOGRAFIA	317.028.280	
BATEIX N.C., MARIA LUISA BENITO BILBAO (NADÓ), N.C., ERNESTO ADLER REIZNER I FRANCISCO BENITO	1954 IMATGES / PAPER / FOTOGRAFIA	317.032.175	
BENEDICCIÓ E INAUGURACIÓ D'UNA ESTELA A CALA BANYS D'ESQUERRA A DRETA: GABRIEL ROURA (ARXIVER DIOCESÀ I DEGÀ CAPITOL DE CANONGES), CARME	1990 IMATGES / PAPER / FOTOGRAFIA	317.031.285	

<b>FONS</b>	PERSONALS	
699	DIVERSOS	
028	JOSEP VALLS I ROCA (A) BAMBI	<b>SS</b> 699.028.5000
5000	IMATGES / / /	

CONTINGUT	ANYS / TIPOL. DOCUM.	ST	FOTO
BOTIGA COLMADO LLORET	1965	<b>317.029.354</b>	
JORDI COMAS COLL, MONTSERRAT COLL TAULINA I EN JOANET COROMINAS A LA BOTIGA COLMADO	IMATGES / PAPER / FOTOGRAFIA		
BOTIGUERS	1965	<b>317.030.148</b>	
EN RAMÓN PERNIES PLA DE CALA "SISETA" DAVANT LA BOTIGA DEL CARRER SANT PERE,	IMATGES / PAPER / FOTOGRAFIA		
BUGADARIA	1970	<b>317.030.237</b>	
AL FONTS D'ESQUERRA A DRETA: DOLORS BAEZA URIÓS I PAQUITA BAEZA URIÓS; AL DAVANT: MARIA	IMATGES / PAPER / FOTOGRAFIA		
CAMP DE FUTBOL	1921	<b>317.032.220</b>	
PARTIT DE FUTBOL AL CAMP DE VENECIA (EL PRIMER CAMP DE FUTBOL A LLORET), AL FONTS	IMATGES / PAPER / FOTOGRAFIA		
CAMP DE FUTBOL	1985	<b>317.033.141</b>	
VISTA DEL CAMP DE FUTBOL DE LALÍN (GALÍCIA) ABANS DEL PARTIT DE TORNADA DE LA PROMOCIÓ	IMATGES / PAPER / FOTOGRAFIA		
CAMP DE FUTBOL DE VENÉCIA A LLORET	1921	<b>317.032.251</b>	
PARTIT DE FUTBOL AL PRIMER CAMP DE LLORET AL BARRI DE VENÉCIA.	IMATGES / PAPER / FOTOGRAFIA		
CANAL CATALÁ LA SELVA TELEVISIÓ	2008	<b>317.030.314</b>	
D'ESQUERRA A DRETA: ANNA PASCUAL BATLLE, ISIDORO LLORCA RIERA I IRIS TRIOLA CORS ISIDOR LLORCA SUPERVISANT LA FEINA	IMATGES / PAPER / FOTOGRAFIA		
CARNAVAL	1979	<b>317.028.217</b>	
BANDA DE MÚSICA I RUA DEL CARNAVAL PER UN CARRER	IMATGES / PAPER / FOTOGRAFIA		
CARNAVAL	1976	<b>317.031.142</b>	
D'ESQUERRA A DRETA: OLGA CAMACHO COLOM, MARIA LAZEÑA, MÓNICA LUNA CARRETERO I	IMATGES / PAPER / FOTOGRAFIA		

<b>FONS</b>	PERSONALS
699	DIVERSOS
028	JOSEP VALLS I ROCA (A) BAMBI <span style="float: right;">SS 699.028.5000</span>
5000	IMATGES / / /

CONTINGUT	ANYS / TIPOL. DOCUM.	ST	FOTO
CARNESTOLTES RETRAT DE GRUP DISFRESSATS DE FUTBOLISTES DEL ESPANYOL "PERIQUITOS" EN UNA FESTA DE	1969 IMATGES / PAPER / FOTOGRAFIA	317.032.209	
CARNET TREBALLADOR AJUNTAMENT CARNET IDENTIFICATIU DEL SERONO DE L'AJUNTAMENT ESTEBAN COSTA GISPERT	1935 CA IMATGES / PAPER / FOTOGRAFIA	317.031.006	
CARNISERIA TERESITA PLANET, LOLITA DEYÁS PLANET "CAL ULL DE BOU" I N.C. A LA CARNISERIA	1962 IMATGES / PAPER / FOTOGRAFIA	317.030.398	
CARRER DE LLORET DE MAR VISTA DEL CARRER SANT PERE, A L'ESQUERRA LA BOTIGUA DE "CA LA SISETA" AMB ELS EXPOSITOS	1965 IMATGES / PAPER / FOTOGRAFIA	317.030.147	
CASAMENT D'ESQUERRA A DRETA: MARIA ANTONIA ANDREU AGUADE, CRISTINA MARLÉS CASALÍ, PILAR	1966 IMATGES / PAPER / FOTOGRAFIA	317.031.207	
CASAMENT D'ESQUERRA A DRETA: MARTRI GALLART SAIS, ROSITA PUJOL FERRER (NUVIA), ASUNCIÓN	1959 IMATGES / PAPER / FOTOGRAFIA	317.032.173	
CASAMENT D'ESQUERRA A DRETA: YOLANDA DOMÉNECH LLOVERAS, MARGARITA LLOVERAS COMAS,	1995 IMATGES / PAPER / FOTOGRAFIA	317.029.187	
CELEBRACIÓ FUTBOL CELEBRANT L'ASCENS DEL CLUB FUTBOL LLORET A CATEGORIA PREFERENT. D'ESQUERRA A DRETA:	1978 IMATGES / PAPER / FOTOGRAFIA	317.033.125	
CELEBRACIÓ FUTBOL CELEBRANT L'ASCENS DEL CLUB FUTBOL LLORET A CATEGORIA PREFERENT. PRIMERA FILA,	1978 IMATGES / PAPER / FOTOGRAFIA	317.033.126	

## FONS PERSONALS

699 DIVERSOS

028 JOSEP VALLS I ROCA (A) BAMBI

SS 699.028.5000

5000 IMATGES / / /

## CONTINGUT

ANYS / TIPOL. DOCUM.

ST

FOTO

CELEBRACIÓ FUTBOL

1966

317.033.121

JUGADORS DEL CLUB FUTBOL LLORET CELEBRAN  
EL TITOL DE CAMPIONS DE LA PRIMERA REGIONAL

IMATGES / PAPER /  
FOTOGRAFIA



CELEBRACIONS

1977

317.031.148

D'ESQUERRA A DRETA: EDUVIJIS GALERA  
FERNÁNDEZ, SISCO MARCOS ARAUJO, MARIA

IMATGES / PAPER /  
FOTOGRAFIA



CELEBRACIONS DE FUTBOL

1989

317.029.028

D'ESQUERRA A DRETA: ANTONI VILA ALSINA, JUAN  
PÉREZ, JOSEP VALLS CARRERAS I JUST

IMATGES / PAPER /  
FOTOGRAFIA



CELEBRACIONS FUTBOL

1985

317.033.140

QUAN L'EQUIP GUANYABA FORA DE CASA  
L'ENTRENADOR DEL CLUB FUTBOL LLORET

IMATGES / PAPER /  
FOTOGRAFIA



CLUB DE FUTBOL LLORET

1985

317.033.124

DRETS, D'ESQUERRA A DRETA: JORDI JORDANA  
COLLADO, MATIAS BORSOT ESPARBE, CARLOS

IMATGES / PAPER /  
FOTOGRAFIA



CLUB DE FUTBOL LLORET

1980

317.032.343

EQUIP JUVENIL. DRETS, D'ESQUERRA A DRETA:  
LLUÍS ESTIVILL PASCUAL, N.C., JOSEP RIBERA

IMATGES / PAPER /  
FOTOGRAFIA



CLUB FUTBOL LLORET

1963

317.033.132

DRETS, D'ESQUERRA A DRETA: JOAN ANTONI  
GIRALT BENEDICO, AYALA, SALVADOR AULADELL,

IMATGES / PAPER /  
FOTOGRAFIA



CLUB FUTBOL LLORET

1976

317.033.122

DRETS, D'ESQUERRA A DRETA: JUAN AGUILAR  
ESTEVE, ANTONIO ABELLAN GIMÉNEZ, RAFEL

IMATGES / PAPER /  
FOTOGRAFIA



CLUB FUTBOL LLORET

1966

317.033.128





DRETS, D'ESQUERRA A DRETA: LUÍS MÉNDEZ GIL,  
MARTÍ GAVARRÓ BONELL, LLUÍS MATEU, MIGUEL

IMATGES / PAPER /  
FOTOGRAFIA

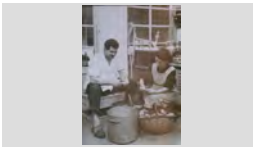

## FONS PERSONALS

699	DIVERSOS		
028	JOSEP VALLS I ROCA (A) BAMBI	SS	699.028.5000
5000	IMATGES / / /		

CONTINGUT	ANYS / TIPOL. DOCUM.	ST	FOTO
CLUB FUTBOL LLORET DRETS, D'ESQUERRA A DRETA: N.C., PERE PUIGDEFÀBREGAS, SAMPERE, N.C., CARLOS	1962 IMATGES / PAPER / FOTOGRAFIA	317.033.157	
COMUNIÓ D'ESQUERRA A DRETA: PEPE BAEZA URIOS, MARILÓ BAEZA BANCELLS I CARMEN BANCELLS	1965 IMATGES / PAPER / FOTOGRAFIA	317.031.159	
COMUNIONS DRETS, D'ESQUERRA A DRETA: CARLOS COSTA FUSTÉ, MATEO COSTA FUSTÉ, JOSÉ ROMERO	1969 IMATGES / PAPER / FOTOGRAFIA	317.029.382	
CONCERT DE NADAL A SANTA CRISTINA D'ESQUERRA A DRETA LA PIANISTA ESTHER RAMOS ARGELÉS "CAN ROURE" I LA SOPRANO	1990 ca IMATGES / PAPER / FOTOGRAFIA	317.032.016	
COPA GENERALITAT DE FUTBOL L'ALCALDE DE LLORET JORDI MARTÍNEZ PLANAS EL CAPITÀ DEL CLUB FUTBOL LLORET RAFA	1988 IMATGES / PAPER / FOTOGRAFIA	317.033.123	
CUINERS TREBALLANT EN NARCÍS RUSCALLEDA BATLLE "EN SISET DEL NAVARRO" I N.C. PELANT PAPTATES	1952 IMATGES / PAPER / FOTOGRAFIA	317.030.126	
DIADA DE REIS NENES AMB UNA BUTLLETA A LA MÀ ESPERANT EL REIS A CAN ROVIRALTA. D'ESQUERRA A DRETA, AL	1950 IMATGES / PAPER / FOTOGRAFIA	317.031.101	
DIADA GUARDIA CIVIL DRETS, D'ESQUERRA A DRETA: ANGEL MARTÍNEZ, PEDRO CASTILLO I CARMELO RODRÍGUEZ;	2000 IMATGES / PAPER / FOTOGRAFIA	317.030.315	
DIBUIX D'UN AVI SEBASTIÀ LLORENS PARÉS "L'AVI SIENY"	1955 IMATGES / PAPER / FOTOGRAFIA	317.029.224	

**FONS** PERSONALS

699 DIVERSOS

028 JOSEP VALLS I ROCA (A) BAMBI

**SS** 699.028.5000

5000 IMATGES / / /

**CONTINGUT**

ANYS / TIPOL. DOCUM.

ST

FOTO

DONA MARINERA

2004

**317.030.181**ESTATUA DE LA DONA MARINERA DISFRESSADA I  
AMB LA BANDERA ESTELADAIMATGES / PAPER /  
FOTOGRAFIA

DONES COSSINT

1930 ca

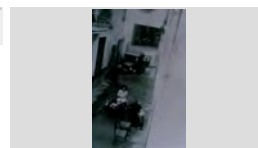
**317.031.327**EMILIA SALA SOLER I EMILIA ROGER NONELL FENT  
PUNTA DE COIXÍ AL CARRER DE LES FLORS, ALIMATGES / PAPER /  
FOTOGRAFIA

ELECCIONS

1979

**317.030.199**D'ESQUERRA A DRETA, DARRERA LA TAULA  
ELECTORAL: MARIA GALERA FERNÁNDEZ,IMATGES / PAPER /  
FOTOGRAFIA

ELECCIONS

1979

**317.028.211**D'ESQUERRA A DRETA: ISIDORO LLORCA RIERA,  
SEBAS ROMERO GUERRERO I BARTOMEUIMATGES / PAPER /  
FOTOGRAFIA

ELECCIONS

1977

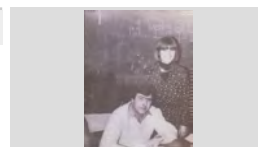
**317.029.126**MARIA GALERA FERNÁNDEZ I JOSEP BORRELL  
BADIA EN UNA TAULA ELECTORAL AL COL·LEGIIMATGES / PAPER /  
FOTOGRAFIA

ELECCIONS

1979

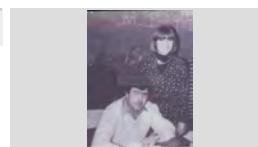
**317.030.319**TAULA ELECTORAL AMB EN JOSEP BORRELL BADIA  
I LA MARIA GALERA FERNÁNDEZ A LA ESCOLAIMATGES / PAPER /  
FOTOGRAFIA

ELS AMICS DEL ARXIU

2009

**317.030.384**D'ESQUERRA A DRETA: JOSEP VALLS ROCA,  
JOAQUIM CREUS SALA, JOAN SALA LLOBERAS,IMATGES / PAPER /  
FOTOGRAFIA

ENTRENADOR DE FUTBOL

1996

**317.032.202**ESTEBA GRABULOSA PONT "EL CHOLO",  
ENTRENADOR DEL CLUB DE FUTBOL LLORETIMATGES / PAPER /  
FOTOGRAFIA

ENTRENADOR DE FUTBOL

1995

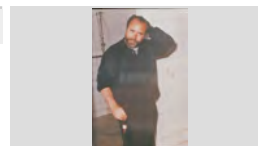
**317.029.214**JAUME BOSCH PIÑERO "CAN PERET BARBER"  
ENTRENADOR DEL EQUIP JUVENIL DE LA PENYAIMATGES / PAPER /  
FOTOGRAFIA

## FONS PERSONALS

699 DIVERSOS

028 JOSEP VALLS I ROCA (A) BAMBI

SS 699.028.5000

5000 IMATGES / / /

## CONTINGUT

ANYS / TIPOL. DOCUM.

ST

FOTO

ENTRENADOR DE FUTBOL

1976

317.032.203

JOSEP TRULL PONS, ENTRENADOR DEL CLUB DE  
FUTBOL LLORET

IMATGES / PAPER /  
FOTOGRAFIA



EQUIP AMATEUR DEL CLUB DE FUTBOL LLORET

1974

317.032.223

DRETS, D'ESQUERRA A DRETA: JOSEP BOADA  
SUREDA, ANTONIO CASCALES MORALES,

IMATGES / PAPER /  
FOTOGRAFIA



EQUIP DE FUTBOL

1972

317.032.307

AGRUPACIÓ DE VETERANS DE LLORET. DRETS,  
D'ESQUERRA A DRETA: MÁXIM ARBÓ GONZÁLEZ,

IMATGES / PAPER /  
FOTOGRAFIA



EQUIP DE FUTBOL

1987

317.033.152

ALEVÍ DEL CLUB DE FUTBOL LLORET. DRETS,  
D'ESQUERRA A DRETA: TORRALBO, GABRIEL

IMATGES / PAPER /  
FOTOGRAFIA



EQUIP DE FUTBOL

1979

317.032.366

ALEVINS DEL COL·LEGI PERE TORRENT. DRETS,  
D'ESQUERRA A DRETA: JOSEP RIBERA CARDONA,

IMATGES / PAPER /  
FOTOGRAFIA



EQUIP DE FUTBOL

1988

317.033.113

AMATEUR DEL CLUB FUTBOL LLORET AL CAMP DE  
EL MOLÍ. DRETS, D'ESQUERRA A DRETA: JOSEP

IMATGES / PAPER /  
FOTOGRAFIA



EQUIP DE FUTBOL

1985

317.033.136

AMATEUR DEL CLUB FUTBOL LLORET. DRETS,  
D'ESQUERRA A DRETA: VICENS GIRALT ALBIÑANA,

IMATGES / PAPER /  
FOTOGRAFIA



EQUIP DE FUTBOL

1945

317.032.373

CLUB DEPORTIVO LLORET. D'ESQUERRA A DRETA:  
TORRENT, MORALES, RABASSA, PORTAS,

IMATGES / PAPER /  
FOTOGRAFIA



EQUIP DE FUTBOL

1947

317.032.331

CLUB DEPORTIVO LLORET. DRETS, D'ESQUERRA A  
DRETA: COT (DE MATARÓ), QUELLOS, MANEL

IMATGES / PAPER /  
FOTOGRAFIA





## FONS PERSONALS

699 DIVERSOS

028 JOSEP VALLS I ROCA (A) BAMBI

SS 699.028.5000

5000 IMATGES / / /

## CONTINGUT

ANYS / TIPOL. DOCUM. ST

FOTO

EQUIP DE FUTBOL

1946 **317.032.364**



CLUB DEPORTIVO LLORET. DRETS, D'ESQUERRA A DRETA: JAUME FÀBREGÓ, ELISEO CASTELLS

IMATGES / PAPER /  
FOTOGRAFIA

EQUIP DE FUTBOL

1946 **317.032.333**



CLUB DEPORTIVO LLORET. DRETS, D'ESQUERRA A DRETA: JOAN COMAS RIBAS, SALVADOR BOADAS

IMATGES / PAPER /  
FOTOGRAFIA

EQUIP DE FUTBOL

1940 **317.032.322**



CLUB DEPORTIVO LLORET. DRETS, D'ESQUERRA A DRETA: PEPITO PUJADAS BOADAS, ELISEO

IMATGES / PAPER /  
FOTOGRAFIA

EQUIP DE FUTBOL

1945 **317.032.370**



CLUB DEPORTIVO LLORET. DRETS, D'ESQUERRA A DRETA: SEBASTIÀ BOSCH PARÉS, ELISEO

IMATGES / PAPER /  
FOTOGRAFIA

EQUIP DE FUTBOL

1944 **317.032.371**



CLUB DEPORTIVO LLORET. DRETS, D'ESQUERRA A DRETA: VENTURA AUSTRICH BATLLE, JUANITO

IMATGES / PAPER /  
FOTOGRAFIA

EQUIP DE FUTBOL

1946 **317.032.342**



CLUB DEPORTIVO LLORET. DRETS, D'ESQUERRA A DRETA: AGUSTÍ BONET PRATS, FORNOS, J.

IMATGES / PAPER /  
FOTOGRAFIA

EQUIP DE FUTBOL

1942 **317.032.362**



CLUB SENSE IDENTIFICAT. DRETS, D'ESQUERRA A DRETA: MANEL SALA COLLS, N.C., GUILLEM COLL,

IMATGES / PAPER /  
FOTOGRAFIA

EQUIP DE FUTBOL

1952 ca **317.033.118**



DURANT ELS ANYS QUE LLORET ES VA QUEDAR SENSE CAMP DE FUTBOL, EN JOSEP FELIU

IMATGES / PAPER /  
FOTOGRAFIA

EQUIP DE FUTBOL

1946 **317.032.361**



EQUIP DE FUTBOL DE LLORET AL CAMP DE LA QUINTA D'EN PLA EN UN PARTIT FESTIU. DRETS,

IMATGES / PAPER /  
FOTOGRAFIA

## FONS PERSONALS

699 DIVERSOS

028 JOSEP VALLS I ROCA (A) BAMBI

SS 699.028.5000

5000 IMATGES / / /

## CONTINGUT

ANYS / TIPOL. DOCUM. ST

FOTO

EQUIP DE FUTBOL

1960 CA **317.033.139**

EQUIP DE LLORET (POSIBLEMENT EN UN PARTIT AMISTÓS). DRETS, D'ESQUERRA A DRETA: N.C., N.

IMATGES / PAPER /  
FOTOGRAFIA



EQUIP DE FUTBOL

1921 **317.032.349**

EQUIP DEL CAMPAMENT MILITAR DE CARTAGENA. DELS QUE ESTAN AJUPITS EL PRIMER DE LA

IMATGES / PAPER /  
FOTOGRAFIA



EQUIP DE FUTBOL

1965 **317.032.346**

EQUIP ELECTRO SANITARIA DE LLORET. DRETS, D'ESQUERRA A DRETA: N.C., CARLOS CAMACHO

IMATGES / PAPER /  
FOTOGRAFIA



EQUIP DE FUTBOL

1954 **317.032.290**

EQUIP INFANTIL DE FUTBOL DE LLORET. DRETS, D'ESQUERRA A DRETA: JORDI BONET PUIG, JOAN

IMATGES / PAPER /  
FOTOGRAFIA



EQUIP DE FUTBOL

1979 **317.033.114**

INFANTIL DEL CLUB FUTBOL LLORET: DRETS, D'ESQUERRA A DRETA: JOSÉ MORENO PAJUELO,

IMATGES / PAPER /  
FOTOGRAFIA



EQUIP DE FUTBOL

1988 **317.033.129**

INFANTILS DEL CLUB FUTBOL LLORET AL TORNEIG DE CASABLANCA (ZARAGOZA). DRETS,

IMATGES / PAPER /  
FOTOGRAFIA



EQUIP DE FUTBOL

1946 **317.032.357**

JUGADORS D'UN EQUIP DE LLORETENCOS (POSIBLEMENT EN UN PARTIT AMISTÓS) AL CAMP

IMATGES / PAPER /  
FOTOGRAFIA

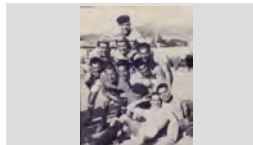

EQUIP DE FUTBOL

1985 **317.032.347**

JUGADORS D'UN PARTIT INFORMAL D'ESTIU. DRETS, D'ESQUERRA A DRETA: LUÍS CANO,

IMATGES / PAPER /  
FOTOGRAFIA



EQUIP DE FUTBOL

1961 **317.032.299**

JUGADORS DEL EQUIP DEL BAR JIMMY'S ABANS DEL PARTIT CONTRA EL BAR MAITANQUIS. DRETS,

IMATGES / PAPER /  
FOTOGRAFIA



## FONS PERSONALS

699 DIVERSOS

028 JOSEP VALLS I ROCA (A) BAMBI

SS 699.028.5000

5000 IMATGES / / /

## CONTINGUT

ANYS / TIPOL. DOCUM. ST

FOTO

EQUIP DE FUTBOL

1985 **317.033.138**

JUVENIL DEL CLUB FUTBOL LLORET. DRETS,  
D'ESQUERRA A DRETA: JORDI PERACAU LA NOGUÉ,

IMATGES / PAPER /  
FOTOGRAFIA



EQUIP DE FUTBOL

1985 **317.033.147**

JUVENIL DEL CLUB FUTBOL LLORET. DRETS,  
D'ESQUERRA A DRETA: LLUÍS RIOS RIBAS, JAUME

IMATGES / PAPER /  
FOTOGRAFIA



EQUIP DE FUTBOL

1953 **317.033.133**

JUVENIL DEL CLUB FUTBOL LLORET. DRETS,  
D'ESQUERRA A DRETA: MIQUEL SOLER PUJOL,

IMATGES / PAPER /  
FOTOGRAFIA



EQUIP DE FUTBOL

1975 ca **317.033.149**

JUVENIL DEL CLUB FUTBOL LLORET. DRETS,  
D'ESQUERRA A DRETA: PERE INFANTE FERNÁNDEZ

IMATGES / PAPER /  
FOTOGRAFIA



EQUIP DE FUTBOL

1966 **317.033.148**

JUVENIL DEL CLUB FUTBOL LLORET. DRETS,  
D'ESQUERRA A DRETA: SANTI MORETONES

IMATGES / PAPER /  
FOTOGRAFIA



EQUIP DE FUTBOL

1968 **317.033.146**

JUVENILS DEL C. F. LLORET. DRETS, D'ESQUERRA  
A DRETA: JORDI VILA SUBIRÁ, NARCÍS PUJOLÁ

IMATGES / PAPER /  
FOTOGRAFIA



EQUIP DE FUTBOL

1946 **317.032.363**

LLORET DEPORTIVO (ACCIÓN CATÓLICA). DRETS,  
D'ESQUERRA A DRETA: ANTONI MATA VENTURA,

IMATGES / PAPER /  
FOTOGRAFIA



EQUIP DE FUTBOL

1945 **317.032.350**

LLORET DEPORTIVO (ACCIÓN CATÓLICA). DRETS,  
D'ESQUERRA A DRETA: ROMÁ FRIGOLA COLL,

IMATGES / PAPER /  
FOTOGRAFIA



EQUIP DE FUTBOL







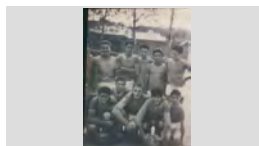

1962 **317.032.358**

PART DELS COMPONENTS DEL EQUIP JUVENIL DEL  
CLUB FUTBOL LLORET (FOTO RETALLALDA).

IMATGES / PAPER /  
FOTOGRAFIA

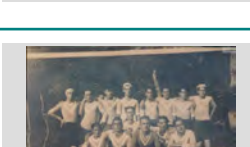
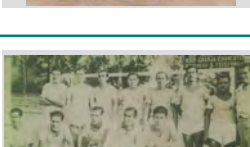

<b>FONS</b>	PERSONALS	
699	DIVERSOS	
028	JOSEP VALLS I ROCA (A) BAMBI	<b>SS</b> 699.028.5000
5000	IMATGES / / /	

CONTINGUT	ANYS / TIPOL. DOCUM.	ST	FOTO
EQUIP DE FUTBOL PENYA FELIU DE LLORET. DRETS, D'ESQUERRA A DRETA: SALVADOR BOADAS CORNELLÀ, JOAN	1953 IMATGES / PAPER / FOTOGRAFIA	<b>317.032.294</b>	
EQUIP DE FUTBOL RETRAT DEL CLUB DEPORTIVO BLANES AL CAMP DEL GRÀCIA DE BARCELONA. DRETS, D'ESQUERRA	1947 IMATGES / PAPER / FOTOGRAFIA	<b>317.032.360</b>	
EQUIP DE FUTBOL RETRAT DEL JUVENIL DEL C. F. LLORET. DRETS, D'ESQUERRA A DRETA: PEPITO COLOMER ROCA,	1953 IMATGES / PAPER / FOTOGRAFIA	<b>317.032.311</b>	
EQUIP DE FUTBOL RETRAT JUVENIL DEL CLUB FUTBOL LLORET. DRETS D'ESQUERRA A DRETA: JOSEP RIBERA	1968 IMATGES / PAPER / FOTOGRAFIA	<b>317.032.308</b>	
EQUIP DE FUTBOL SPORT CLUB LLORET. DRETS, D'ESQUERRA A DRETA: ALSINA (PENDENT DE CONFIRMAR), RIZAL	1934 IMATGES / PAPER / FOTOGRAFIA	<b>317.032.344</b>	
EQUIP DE FUTBOL SPORT CLUB LLORET. DRETS, D'ESQUERRA A DRETA: JOSEP COLOMER ROCA, ANTONIO	1929 IMATGES / PAPER / FOTOGRAFIA	<b>317.032.323</b>	
EQUIP DE FUTBOL SPORT CLUB LLORET. DRETS, D'ESQUERRA A DRETA: N.C., TIBAU, N.C., N.C., PEPET CASTEYÓ	1932 IMATGES / PAPER / FOTOGRAFIA	<b>317.032.337</b>	
EQUIP DE FUTBOL SPORT CLUB LLORET. DRETS, D'ESQUERRA A DRETA: RIZAL REIXACH LLINÁS, MIQUEL	1935 IMATGES / PAPER / FOTOGRAFIA	<b>317.032.348</b>	
EQUIP DE FUTBOL SPORT CLUB LLORETENC (DE LES ESCOLES PARROQUIALS). DRETS, D'ESQUERRA A DRETA:	1921 IMATGES / PAPER / FOTOGRAFIA	<b>317.032.352</b>	

<b>FONS</b>	PERSONALS	
699	DIVERSOS	
028	JOSEP VALLS I ROCA (A) BAMBI	<b>SS</b> 699.028.5000
5000	IMATGES / / /	

CONTINGUT	ANYS / TIPOL. DOCUM.	ST	FOTO
EQUIP DE FUTBOL UN EQUIP DE LLORET AL CAMP DEL RACO D'EN PORTES DE BLANES. DRETS, D'ESQUERRA A	1969 IMATGES / PAPER / FOTOGRAFIA	<b>317.033.144</b>	
EQUIP DE FUTBOL VETERANS CLUB FUTBOL LLORET. DRETS, D'ESQUERRA A DRETA: MÁXIM ARBÓ GONZÁLEZ,	1980 IMATGES / PAPER / FOTOGRAFIA	<b>317.032.351</b>	
EQUIP DE FUTBOL VETERANS DEL SPORT CLUB LLORET EN UN PARTIT CONTRA EL PRIMER EQUIP AL CAMP	1953 IMATGES / PAPER / FOTOGRAFIA	<b>317.032.278</b>	
EQUIP DE FUTBOL VETERANS DEL SPORT CLUB LLORET. DRETS, D'ESQUERRA A DRETA: JORDI BONET PUJOL,	1953 IMATGES / PAPER / FOTOGRAFIA	<b>317.032.367</b>	
EQUIP DE FUTBOL VETERANS DEL SPORT CLUB LLORET. DRETS, D'ESQUERRA A DRETA: PERE BOSCH BALAGUER,	1952 IMATGES / PAPER / FOTOGRAFIA	<b>317.032.338</b>	
EQUIP DE FUTBOL RETRAT DEL CLUB DEPORTIVO LLORET (EN UNA IMATGE GIRADA). DRETS, D'ESQUERRA A DRETA:	1939 IMATGES / PAPER / FOTOGRAFIA	<b>317.032.319</b>	
EQUIP DE FUTBOL CLUB DEPORTIVO LLORET DRETS, D'ESQUERRA A DRETA: COT (DE MATARÓ), QUELLOS, MANEL RODRÍGUEZ ARPÍ, SALVADOR	1947 IMATGES / PAPER / FOTOGRAFIA	<b>317.032.272</b>	
EQUIP DE FUTBOL DE BRASIL EQUIP BENJAMÍ ESCOLAR PARTICIPANT EN EL CAMPIONAT LOCAL DE PROMOCIÓ DEL FUTBOL	1976 IMATGES / PAPER / FOTOGRAFIA	<b>317.032.246</b>	
EQUIP DE FUTBOL DE HOLANDA EQUIP BENJAMÍ ESCOLAR PARTICIPANT EN EL CAMPIONAT LOCAL DE PROMOCIÓ DEL FUTBOL	1976 IMATGES / PAPER / FOTOGRAFIA	<b>317.032.282</b>	

<b>FONS</b>	PERSONALS	
699	DIVERSOS	
028	JOSEP VALLS I ROCA (A) BAMBI	<b>SS</b> 699.028.5000
5000	IMATGES / / /	

CONTINGUT	ANYS / TIPOL. DOCUM.	ST	FOTO
EQUIP DE FUTBOL DE LA PENYA BARCELONISTA DE LLORET RETRAT DEL PRIMER EQUIP DE FUTBOL BENJAMÍ DE LA PENYA AL CAMP DEL COL·LEGI PERE	1980 IMATGES / PAPER / FOTOGRAFIA	<b>317.032.244</b>	
EQUIP DE FUTBOL DE LA PENYA BARCELONISTA DE LLORET RETRAT DELS VETERANS DE LA P. B. LLORET AL CAMP DE LES PISTES D'ATLETISME. DRETS,	1979 IMATGES / PAPER / FOTOGRAFIA	<b>317.032.245</b>	
EQUIP DE FUTBOL DE LA PENYA FELIU DE LLORET DRETS, D'ESQUERRA A DRETA: FRANCESC RAFART LLOPART, PERE COMAS RIBAS, ANTONI MATA	1950 IMATGES / PAPER / FOTOGRAFIA	<b>317.032.297</b>	
EQUIP DE FUTBOL DE LA PENYA FELIU DE LLORET DRETS, D'ESQUERRA A DRETA: SALVADOR BOADAS CORNELLÀ, JOAN COMAS RIBAS,	1953 IMATGES / PAPER / FOTOGRAFIA	<b>317.032.224</b>	
EQUIP DE FUTBOL DE LLORET CAMP DEL RACÓ D'EN PORTES DE BLANES. DRETS, D'ESQUERRA A DRETA: JOSEP MARIA NICOLÁS	1969 IMATGES / PAPER / FOTOGRAFIA	<b>317.032.271</b>	
EQUIP DE FUTBOL DE SUECIA EQUIP BENJAMÍ ESCOLAR PARTICIPANT EN EL CAMPIONAT LOCAL DE PROMOCIÓ DEL FUTBOL	1976 IMATGES / PAPER / FOTOGRAFIA	<b>317.032.255</b>	
EQUIP DE FUTBOL DE YUGOSLAVIA EQUIP BENJAMÍ ESCOLAR PARTICIPANT EN EL CAMPIONAT LOCAL DE PROMOCIÓ DEL FUTBOL	1976 IMATGES / PAPER / FOTOGRAFIA	<b>317.032.239</b>	
EQUIP DE FUTBOL DEL CLUB DEPORTIVO LLORET DRETS, D'ESQUERRA A DRETA. JUAN HERNÁNDEZ (PENDENT DE CONFIRMAR), JOAN CAMA ROIG,	1940 IMATGES / PAPER / FOTOGRAFIA	<b>317.032.253</b>	
EQUIP DE FUTBOL DEL SPORT CLUB LLORET DRETS, D'ESQUERRA A DRETA: ALSINA (PENDENT DE CONFIRMAR), RIZAL REIXACH LLINÁS, PERE	1934 IMATGES / PAPER / FOTOGRAFIA	<b>317.032.250</b>	

## FONS PERSONALS

699 DIVERSOS

028 JOSEP VALLS I ROCA (A) BAMBI

SS 699.028.5000

5000 IMATGES / / /

### CONTINGUT

ANYS / TIPOL. DOCUM.

ST

FOTO

EQUIP DE FUTBOL DEL SPORT CLUB LLORET

1929

317.032.227

DRETS, D'ESQUERRA A DRETA: QUIMET CAMA  
ROIG, MIQUEL REIXACH LLINÁS, ANTONIO

IMATGES / PAPER /  
FOTOGRAFIA



EQUIP DE FUTBOL DEL SPORT CLUB LLORET

1929

317.032.252

JUGADORS DAVANT LA PORTERIA I ENVOLTATS  
D'AFICIONATS ABANS DEL PARTIT DE LA

IMATGES / PAPER /  
FOTOGRAFIA



EQUIP DE FUTBOL DEL SPORT LLORET

1935

317.032.230

DRETS: D'ESQUERRA A DRETA: VICENS RABASSA  
CASTEYÓ, RIZAL REIXACH LLINÁS, N.C., JOAN

IMATGES / PAPER /  
FOTOGRAFIA



EQUIP DE FUTBOL DISFRESSAT

1956

317.032.208

DRETS, D'ESQUERRA A DRETA: ANTONI VILA MAGÍ,  
ELISEO CASTELLS BURCET, JAUME CARDONA

IMATGES / PAPER /  
FOTOGRAFIA



EQUIP DE FUTBOL DISFRESSAT

1956

317.033.150

DRETS, D'ESQUERRA A DRETA: ANTONI VILA MAGÍ,  
ELISEO CASTELLS BURCET, JAUME CARDONA

IMATGES / PAPER /  
FOTOGRAFIA



EQUIP DE FUTBOL DISFRESSAT

1930 ca

317.032.207

JUGADORS DISFRESSATS PER JUGAR UN PARTI DE  
FUTBOL PER CARNAVAL AL CAMP DEL QUINTANAR

IMATGES / PAPER /  
FOTOGRAFIA



EQUIP DE FUTBOL DISFRESSAT PER CARNAVAL

1955

317.032.372

DRETS, D'ESQUERRA A DRETA: JOAN ARMENGOL  
RIBERA "EL SONORO", SEBASTIÀ ORENCH

IMATGES / PAPER /  
FOTOGRAFIA



EQUIP DE FUTBOL ELECTRO-SANITARIA DE  
LLORET

1965

317.032.270

DRETS, D'ESQUERRA A DRETA: AMBROSIO REINA  
ZAMBRANO, N.C., MIGUEL "EL PARAGUAYO",

IMATGES / PAPER /  
FOTOGRAFIA



EQUIP DE LA AGRUPACIÓ DE VETERANS DEL CLUB  
DE FUTBOL LLORET

1975

317.032.241

DRETS, D'ESQUERRA A DRETA: JAUME CARDONA  
AUSTRICH, JORDI ORPÍ DESCALS, ALBERT

IMATGES / PAPER /  
FOTOGRAFIA



## FONS PERSONALS

699 DIVERSOS

028 JOSEP VALLS I ROCA (A) BAMBI

SS 699.028.5000

5000 IMATGES / / /

### CONTINGUT

ANYS / TIPOL. DOCUM.

ST

FOTO

EQUIP DE LA AGRUPACIÓ DE VETERANS DEL CLUB DE FUTBOL LLORET  
DRETS, D'ESQUERRA A DRETA: QUIM MAGRIÀ  
CAMPS, MÁXIM ARBÓ GONZÁLEZ, TONI SENDRA

1972

317.032.236

IMATGES / PAPER /  
FOTOGRAFIA



EQUIP DE SUISSA

1976

317.032.288

EQUIP BENJAMÍ ESCOLAR PARTICIPANT EN EL CAMPIONAT LOCAL DE PROMOCIÓ DEL FUTBOL

IMATGES / PAPER /  
FOTOGRAFIA



EQUIP DEL CLUB DE FUTBOL LLORET

1984

317.032.219

ALINEACIÓ DEL C. F. LLORET AL CAMP DEL NOU SARDENYA (BARCELONA) EN EL PARTIT CONTRA

IMATGES / PAPER /  
FOTOGRAFIA



EQUIP DEL CLUB DE FUTBOL LLORET

1979

317.032.214

DRETS, D'ESQUERRA A DRETA: BANCELLS, RAFEL MATÓ PERPIÑÀ, JOSEP FÁBREGAS GIFRÉ,

IMATGES / PAPER /  
FOTOGRAFIA



EQUIP DEL CLUB DE FUTBOL LLORET

1978

317.032.217

DRETS, D'ESQUERRA A DRETA: FÉLIX ALONSO DIEZ (ENTRENADOR), JOSEP POU TORNER, ANTONIO

IMATGES / PAPER /  
FOTOGRAFIA



EQUIP DEL CLUB DE FUTBOL LLORET

1959

317.032.234

DRETS, D'ESQUERRA A DRETA: FRANCESC TARRATS ROVIRA, JOAN ANTONI GIRALT

IMATGES / PAPER /  
FOTOGRAFIA



EQUIP DEL CLUB DE FUTBOL LLORET

1957

317.032.268

DRETS, D'ESQUERRA A DRETA: GABRIEL FERRÓN, ANDREU ALSINA, JOSEP BOADAS PERALS, PITU

IMATGES / PAPER /  
FOTOGRAFIA



EQUIP DEL CLUB DE FUTBOL LLORET

1967

317.032.256

DRETS, D'ESQUERRA A DRETA: GARCÍA, DAMIAN MÉNDEZ CAPARRÓS, JOSÉ MARIA CANO FLECHES,

IMATGES / PAPER /  
FOTOGRAFIA



EQUIP DEL CLUB DE FUTBOL LLORET

1963

317.032.228

DRETS, D'ESQUERRA A DRETA: JOAN ANTONI GIRALT BENEDICO, AYALA, SALVADOR AULADELL,

IMATGES / PAPER /  
FOTOGRAFIA





## FONS PERSONALS

699 DIVERSOS

028 JOSEP VALLS I ROCA (A) BAMBI

SS 699.028.5000

5000 IMATGES / / /

## CONTINGUT

ANYS / TIPOL. DOCUM.

ST

FOTO

EQUIP DEL CLUB DE FUTBOL LLORET

1969

317.032.262

DRETS, D'ESQUERRA A DRETA: JUAN VALIENTE  
MARTOS, DAMIÁN MÉNDEZ CAPARRÓS, CARLOS

IMATGES / PAPER /  
FOTOGRAFIA



EQUIP DEL CLUB DE FUTBOL LLORET

1968

317.032.232

DRETS, D'ESQUERRA A DRETA: JUAN VALIENTE  
MARTOS, LUÍS GARCÍA VAQUERO, ANTONIO

IMATGES / PAPER /  
FOTOGRAFIA



EQUIP DEL CLUB DE FUTBOL LLORET

1966

317.032.259

DRETS, D'ESQUERRA A DRETA: LUÍS MÉNDEZ GIL  
(ENTRENADOR), JOSÉ CANO, CARLOS CARDONA

IMATGES / PAPER /  
FOTOGRAFIA



EQUIP DEL CLUB DE FUTBOL LLORET

1960

317.032.238

DRETS, D'ESQUERRA A DRETA: MAXIM ARBÓ  
GONZÁLEZ, JOAN LORENZO ALDRICH, JOSEP GIL

IMATGES / PAPER /  
FOTOGRAFIA



EQUIP DEL CLUB DE FUTBOL LLORET

1956

317.032.267

DRETS, D'ESQUERRA A DRETA: PEPET CASTEYÓ  
PÉREZ, JUANITO REYNÉ MARTÍNEZ, GABRIEL

IMATGES / PAPER /  
FOTOGRAFIA



EQUIP DEL CLUB DE FUTBOL LLORET

1996

317.032.277

DRETS, D'ESQUERRA A DRETA: PUIG, JUAN  
MANUEL MORUNO SÁNCHEZ, GARCÍA, SALVADOR

IMATGES / PAPER /  
FOTOGRAFIA



EQUIP DEL CLUB DE FUTBOL LLORET

1953

317.032.264

DRETS, D'ESQUERRA A DRETA: ROMÁ RIBAS  
REBOLLO, RAÚL BALTRONS AUSTRICH, JOAN

IMATGES / PAPER /  
FOTOGRAFIA



EQUIP DEL CLUB DE FUTBOL LLORET

1982

317.032.216

DRETS, D'ESQUERRA A DRETA: SALVADOR MARTÍN  
RABASSA, JOFRE, RAFA RAMOS POLO, PASCUAL

IMATGES / PAPER /  
FOTOGRAFIA



EQUIP DEL CLUB DE FUTBOL LLORET

1962

317.032.265

DRETS, D'ESQUERRA A DRETA: TORRAS,  
SALVADOR AULADELL, JAUME RIBERA, PERE

IMATGES / PAPER /  
FOTOGRAFIA



## FONS PERSONALS

699 DIVERSOS

028 JOSEP VALLS I ROCA (A) BAMBI

SS 699.028.5000

5000 IMATGES / / /

### CONTINGUT

ANYS / TIPOL. DOCUM.

ST

FOTO

EQUIP DEL CLUB DE FUTBOL LLORET

1956

317.032.231

DRETS, D'ESQUERRA A DRETA: XAVIER  
CASADEVALL CORS, JOAN COMAS RIBAS, JOSEP

IMATGES / PAPER /  
FOTOGRAFIA



EQUIP DEL CLUB DE FUTBOL LLORET

1976

317.032.273

EQUIP DEL C. F. LLORET ABANS DEL PARTIT  
CONTRA EL R.C.D. ESPANYOL AL CAMP MUNICIPAL.

IMATGES / PAPER /  
FOTOGRAFIA



EQUIP DEL CLUB DE FUTBOL LLORET

1962

317.032.233

FOTOGRAFIA DELS JUGADORS ABANS DE  
COMENÇAR EL PARTIT AL CAMP DEL RACÓ D'EN

IMATGES / PAPER /  
FOTOGRAFIA



EQUIP DEL CLUB DE FUTBOL LLORET

1958

317.032.269

JUVENIL DEL C. F. LLORET. DRETS, D'ESQUERRA A  
DRETA: JOSEP MARIA FONTRODONA VALERO,

IMATGES / PAPER /  
FOTOGRAFIA



EQUIP DEL CLUB DE FUTBOL LLORET

1955

317.032.257

JUVENILS DEL C. F. LLORET. DRETS, D'ESQUERRA  
A DRETA: JOAN ANTONI GIRALT BENEDICO,

IMATGES / PAPER /  
FOTOGRAFIA



EQUIP DEL CLUB DE FUTBOL LLORET

1968

317.032.258

JUVENILS DEL C. F. LLORET. DRETS, D'ESQUERRA  
A DRETA: JOSEP RIBERA CARDONA

IMATGES / PAPER /  
FOTOGRAFIA



EQUIP DEL CLUB DE FUTBOL LLORET

1953

317.032.261

JUVENILS DEL C. F. LLORET. DRETS, D'ESQUERRA  
A DRETA: NARCÍS BOSCH MARTÍ, MIQUEL SOLER

IMATGES / PAPER /  
FOTOGRAFIA



EQUIP DEL CLUB DE FUTBOL LLORET

1957

317.032.293

JUVENILS DEL C.F. LLORET. DRETS, D'ESQUERRA A  
DRETA: JOAN ANTONI GIRALT BENEDICO, JOAN

IMATGES / PAPER /  
FOTOGRAFIA



EQUIP DEL CLUB DE FUTBOL LLORET

1953

317.032.247

RETRAT DEL JUVENIL C. F. LLORET AL CAMP  
MUNICIPAL. DRETS, D'ESQUERRA A DRETA: AGUSTÍ

IMATGES / PAPER /  
FOTOGRAFIA



<b>FONS</b>	PERSONALS	
699	DIVERSOS	
028	JOSEP VALLS I ROCA (A) BAMBI	<b>SS</b> 699.028.5000
5000	IMATGES / / /	

CONTINGUT	ANYS / TIPOL. DOCUM.	ST	FOTO
EQUIP DEL CLUB DE FUTBOL LLORET	1969	<b>317.032.248</b>	
RETRAT DEL JUVENIL C. F. LLORET AL CAMP MUNICIPAL. DRETS, D'ESQUERRA A DRETA: JOAN	IMATGES / PAPER / FOTOGRAFIA		
EQUIP DEL CLUB DE FUTBOL LLORET	1966 CA	<b>317.032.263</b>	
VETERANS C. F. LLORET AL CAMP MUNICIPAL DE LLORET. DRETS, D'ESQUERRA A DRETA: MIQUEL	IMATGES / PAPER / FOTOGRAFIA		
EQUIP DEL CLUB DE FUTBOL VIDRERES	1964	<b>317.032.260</b>	
DRETS, D'ESQUERRA A DRETA: MÁXIM ARBÓ GONZÁLEZ, LLUÍS QUINTANA, JOSEP VILA, CARLOS	IMATGES / PAPER / FOTOGRAFIA		
EQUIP DEL CLUB DEPORTIVO LLORET	1943	<b>317.032.318</b>	
DRETS, D'ESQUERRA A DRETA: JOAN SALA CREUS, FRANCESC MAS RUHÍ, NICOLAU CABAÑAS LLOBET,	IMATGES / PAPER / FOTOGRAFIA		
EQUIP DEL CLUB DEPORTIVO LLORET	1942	<b>317.032.303</b>	
DRETS, D'ESQUERRA A DRETA: ROIG, PACO ROSELL MATEU, JOAN CAMA ROIG, PEPITO	IMATGES / PAPER / FOTOGRAFIA		
EQUIP DEL CLUB FUTBOL LLORET	1961	<b>317.032.313</b>	
ALINEACIÓ DEL C. F. LLORET EN UN PARTIT AMISTÓS D'ESTIU. DRETS D'ESQUERRA A DRETA:	IMATGES / PAPER / FOTOGRAFIA		
EQUIP DEL CLUB FUTBOL LLORET	1984	<b>317.032.324</b>	
DRETS, D'ESQUERRA A DRETA: JORDI JORDANA COLLADO, MATIAS BORSOT ESPARBÉ, JORDI	IMATGES / PAPER / FOTOGRAFIA		
EQUIP DEL CLUB FUTBOL LLORET	1985	<b>317.032.326</b>	
DRETS, D'ESQUERRA A DRETA: JORDI JORDANA COLLADO, MATIAS BORSOT ESPARBÉ, PASCUAL	IMATGES / PAPER / FOTOGRAFIA		
EQUIP DEL CLUB FUTBOL LLORET	1988	<b>317.032.325</b>	
DRETS, D'ESQUERRA A DRETA: ALBERT BABIO BALMANYA, CARLOS CARDONA NAVARRO, JOSÉ	IMATGES / PAPER / FOTOGRAFIA		

<b>FONS</b>	PERSONALS	
699	DIVERSOS	
028	JOSEP VALLS I ROCA (A) BAMBI	<b>SS</b> 699.028.5000
5000	IMATGES / / /	

CONTINGUT	ANYS / TIPOL. DOCUM.	ST	FOTO
EQUIP DEL CLUB FUTBOL LLORET DRETS, D'ESQUERRA A DRETA: ANTONIO SAGARÓ PI, JOAN AGUSTÍ ALBA, JAUME CARDONA	1955 IMATGES / PAPER / FOTOGRAFIA	<b>317.032.302</b>	
EQUIP DEL CLUB FUTBOL LLORET DRETS, D'ESQUERRA A DRETA: FRANCESC RAFART LLOPART, ELISEO CASTELLS BURCET, VENTURA	1947 IMATGES / PAPER / FOTOGRAFIA	<b>317.032.197</b>	
EQUIP DEL CLUB FUTBOL LLORET DRETS, D'ESQUERRA A DRETA: GABRIEL FERRÓN "FERRONET", JOSEP RIBERA CARDONA, PERE	1956 IMATGES / PAPER / FOTOGRAFIA	<b>317.032.309</b>	
EQUIP DEL CLUB FUTBOL LLORET DRETS, D'ESQUERRA A DRETA: JOAN ANTONI GIRALT BENEDICO, JUANITO FERNÁNDEZ DURAN,	1976 IMATGES / PAPER / FOTOGRAFIA	<b>317.032.329</b>	
EQUIP DEL CLUB FUTBOL LLORET DRETS, D'ESQUERRA A DRETA: JORDI JORDANA COLLADO, MATIAS BORSOT ESPARBÉ, MIGUEL	1985 IMATGES / PAPER / FOTOGRAFIA	<b>317.032.321</b>	
EQUIP DEL CLUB FUTBOL LLORET DRETS, D'ESQUERRA A DRETA: JOSÉ PÉREZ, ANDREU ALSINA, JAUME BORRELL BADIA, CARLOS	1961 IMATGES / PAPER / FOTOGRAFIA	<b>317.032.206</b>	
EQUIP DEL CLUB FUTBOL LLORET DRETS, D'ESQUERRA A DRETA: MIQUEL SOLER PUJOL, JOAN COMAS RIBAS, JOSEP TRULL PONS,	1956 IMATGES / PAPER / FOTOGRAFIA	<b>317.032.339</b>	
EQUIP DEL CLUB FUTBOL LLORET DRETS, D'ESQUERRA A DRETA: MIQUEL SOLER PUJOL, N.C., CARLOS CARDONA REIXACH, JAUME	1958 IMATGES / PAPER / FOTOGRAFIA	<b>317.032.310</b>	
EQUIP DEL CLUB FUTBOL LLORET DRETS, D'ESQUERRA A DRETA: PEPET CASTEYÓ PÉREZ, JOAN RIPOLL MARGENACHS, ANDREU	1956 IMATGES / PAPER / FOTOGRAFIA	<b>317.032.314</b>	

## FONS PERSONALS

699 DIVERSOS

028 JOSEP VALLS I ROCA (A) BAMBI

SS 699.028.5000

5000 IMATGES / / /

## CONTINGUT

ANYS / TIPOL. DOCUM.

ST

FOTO

EQUIP DEL CLUB FUTBOL LLORET

1961

317.032.315

DRETS, D'ESQUERRA A DRETA: TORRAS, CARLOS  
CARDONA REIXACH, ANTONI BACH, PERE

IMATGES / PAPER /  
FOTOGRAFIA



EQUIP DEL CLUB FUTBOL LLORET

1961

317.032.316

RETRAT DEL C. F. LLORET AL CAMP DE VISTA  
ALEGRE DE GIRONA. DRETS, D'ESQUERRA A

IMATGES / PAPER /  
FOTOGRAFIA



EQUIP DEL LLORET FUTBOL CLUB

1923

317.032.330

DRETS, D'ESQUERRA A DRETA: ALBERT GABARRÓ,  
SALVADOR VIDAL PARÉS "SALVO", FRANCESC

IMATGES / PAPER /  
FOTOGRAFIA



EQUIP DEL LLORET FUTBOL CLUB

1924

317.032.353

RETRAT DELS JUGADORS AL CAMP DEL SANT  
FELIU DE GUIXOLS ABANS DE JUGAR CONTRA EL

IMATGES / PAPER /  
FOTOGRAFIA



EQUIP DEL SPORT CLUB LLORET

1944

317.032.266

VETERANS DEL S. C. LLORET. DRETS, D'ESQUERRA  
A DRETA: ANGEL MARTÍNEZ DE LA GUARDIA,

IMATGES / PAPER /  
FOTOGRAFIA



EQUIP FUTBOL CLUB LA SELVA

1921

317.032.274

RETRAT DELS JOVES JUGADORS DEL FUTBOL  
CLUB LA SELVA ENVOLTATS D'AFICIONATS AL

IMATGES / PAPER /  
FOTOGRAFIA



EQUIP INFANTIL DEL SPORT CLUB LLORET

1930

317.032.305

ENCARA QUE EN AQUELLS TEMPS ES DEIA EQUIP  
INFANTIL, AVUI EN DIA PER L'EDAT DELS

IMATGES / PAPER /  
FOTOGRAFIA



EQUIP JUVENIL DEL CLUB DE FUTBOL LLORET

1969

317.032.242

DRETS, D'ESQUERRA A DRETA: JOAN PORTES  
GELABERT, NARCÍS PUJOLÁ CAMPS, JOSEP

IMATGES / PAPER /  
FOTOGRAFIA



EQUIP JUVENIL DEL CLUB FUTBOL LLORET

1954









317.032.336

DRETS, D'ESQUERRA A DRETA: JUST  
FORNAGUERA SAYROL, ROBERT PUJOL FERRER,

IMATGES / PAPER /  
FOTOGRAFIA

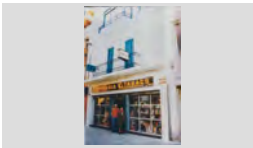

<b>FONS</b>	PERSONALS	
699	DIVERSOS	
028	JOSEP VALLS I ROCA (A) BAMBI	<b>SS</b> 699.028.5000
5000	IMATGES / / /	

CONTINGUT	ANYS / TIPOL. DOCUM.	ST	FOTO
EQUIP JUVENIL DEL CLUB FUTBOL LLORET DRETS, D'ESQUERRA A DRETA: MÁXIM ARBÓ GONZÁLEZ, JOAN AGUSTÍ OLIVÉ, JOAN LORENZO	1960 IMATGES / PAPER / FOTOGRAFIA	<b>317.032.355</b>	
EQUIP JUVENIL DEL CLUB FUTBOL LLORET DRETS, D'ESQUERRA A DRETA: MIQUEL SOLER PUJOL, VALENTÍ ORPÍ DESCALS, JAUME CARDONA	1954 IMATGES / PAPER / FOTOGRAFIA	<b>317.032.301</b>	
EQUIPS DE FUTBOL A L'ESQUERRA EL CLUB FUTBOL LLORET I A LA DRETA VESTIT DE BLANC EL GLASGOW RANGERS	1962 IMATGES / PAPER / FOTOGRAFIA	<b>317.032.356</b>	
EQUIPS DE FUTBOL DE LLORET PARTIT DE FUTBOL BENEFIC A BENEFICI DE LA EDUCACIÓ ESPORTIVA DELS NENS LLORETENCS	1964 IMATGES / PAPER / FOTOGRAFIA	<b>317.032.196</b>	
ESTANC SURIS MANEL SURIS VILARÓ I NURIA SURIS VILARÓ DAVANT LA PORTA DEL ESTANC FAMILIAR "CAN	2003 IMATGES / PAPER / FOTOGRAFIA	<b>317.032.062</b>	
EXPOSICIÓ FOTOGRAFIES LLORET- RETROSPECTIU D'ESQUERRA A DRETA: JOSEP VALLS ROCA I JOAN ANTONI GIRALT BENEDICO A LA SALA	2009 IMATGES / PAPER / FOTOGRAFIA	<b>317.030.190</b>	
EXPOSICIÓ FOTOGRAFIES LLORET- RETROSPECTIU JOSEP VALLS ROCA "CAN RIBALAIUA" DAVANT DELS PLAFONS AMB LES SEVES FOTOS	2011 IMATGES / PAPER / FOTOGRAFIA	<b>317.030.157</b>	
FAMÍLIA ABELLÁN BARNÉS PRIMERA FILA D'ESQUERRA A DRETA: N.C., JOAN ABELLÁN CARPENA, FRANCESC ABELLÁN BARNÉS,	1954 IMATGES / PAPER / FOTOGRAFIA	<b>317.031.096</b>	
FAMÍLIA COLOMÉ DOMÉNECH D'ESQUERRA A DRETA: JOAN COLOMER DOMÉNECH, ROSA DOMÉNECH RABASSA, PERE	2003 IMATGES / PAPER / FOTOGRAFIA	<b>317.030.345</b>	

## FONS PERSONALS

699 DIVERSOS

028 JOSEP VALLS I ROCA (A) BAMBI

SS 699.028.5000

5000 IMATGES / / /

### CONTINGUT

ANYS / TIPOL. DOCUM.

ST

FOTO

FAMÍLIA ESCRIG MERCADER

2002

317.031.197

DRETA: EVA ESCRIG MERCADER; ASSEGUDES:  
MAR ESCRIG MERCADER, JOSEP MARIA ESCRIG

IMATGES / PAPER /  
FOTOGRAFIA



FAMÍLIA MARLÉS CASALÍ

1916

317.031.210

D'ESQUERRA A DRETA: CRISITNA MARLÉS CASALÍ,  
CONCHITA CASALÍ FERRAN, ROSA MARLÉS CASALÍ

IMATGES / PAPER /  
FOTOGRAFIA



FAMÍLIA PUIGVERT DEYÁS

1948

317.031.318

JOAN PUIGVERT CATALÁ "CAN SOQUES", MARIA  
CARME PUIGVERT DEYÁS I PAQUITA DEYÁS SAURÍ,

IMATGES / PAPER /  
FOTOGRAFIA

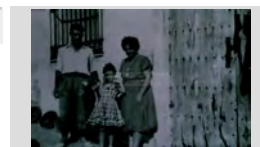

FAMÍLIA ROSÉS MITJANS

1916

317.030.114

RETRAT DE LA FAMÍLIA ROSÉS MITJANS A LA  
PLATJA. A LA DRETA ES POT RECONEIXER LA

IMATGES / PAPER /  
FOTOGRAFIA



FAMÍLIA SALICDRÚ CODINA

1971

317.028.291

ENRIQUETA CODINA MAS "CAL EIREN", JOAQUIM  
SALICRÚ ALUM "CAN PAU ALUM" I EL SEU FILL

IMATGES / PAPER /  
FOTOGRAFIA

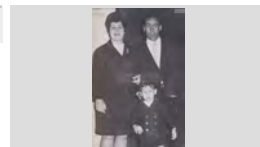

FAMÍLIA SAURA ALÚM

1950

317.029.162

ROSENDO SAURA CARCAÑO, PEPITA SAURA ALÚM  
I MARIA ALÚM XARBAU "CAN PAU ALÚM" CAMINANT

IMATGES / PAPER /  
FOTOGRAFIA



FELICITACIÓ DE NADAL

2008

317.030.321

MAR PUJADES TERRADES "CAN RIBALAIGUA" AL  
COSTAT D'UN ARBRE DE NADAL  
BON NADAL I FELIÇ ANY NOU 2009

IMATGES / PAPER /  
FOTOGRAFIA

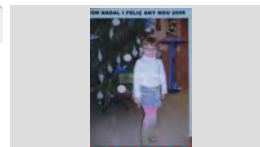

FELICITACIÓ NADAL

2010

317.030.195

D'ESQUERRA A DRETA MARGARITA RODRÍGUEZ  
RUBIO, WENDY OSBORNE WORTHINGTON I  
MARGARITA, WENDY I TERESA, EL PERSONAL

IMATGES / PAPER /  
FOTOGRAFIA



FESTA DE SANTA LLUCIÀ

1958

317.031.055

MODISTES CELEBRANT EL BERENAR DE SANTA  
LLÚCIA AL TALLER DE COSTURA DEL CARRER

IMATGES / PAPER /  
FOTOGRAFIA



## FONS PERSONALS

699 DIVERSOS

028 JOSEP VALLS I ROCA (A) BAMBI

SS 699.028.5000

5000 IMATGES / / /

## CONTINGUT

ANYS / TIPOL. DOCUM.

ST

FOTO

FESTA DELS REIS AL BARRI DELS PESCADORS

1995

317.032.099

JOAQUIMA PALAU MERCADER "CAN POTAGROSSA"  
AMB UN GOT DE XOCOLATA DESFETA A LA PLAÇA

IMATGES / PAPER /  
FOTOGRAFIA

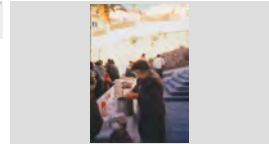

FESTEIA POPULAR

1998

317.028.202

SANTI FRIGOLA OTIN TOCANT EL SAXO EN UNA  
FESTA  
EL VETERÁ SANTI FRIGOLA NO VA FALTAR AMB EL

IMATGES / PAPER /  
FOTOGRAFIA



FITXA ENTRENADOR FUTBOL

1969

317.033.017

JOSÉ CALVET MOLINA, CURIOSAMENT MAI A  
ENTRENAT AL CLUB FUTBOL LLORET

IMATGES / PAPER /  
FOTOGRAFIA



FITXA ENTRENADOR FUTBOL

1969

317.033.053

LLUÍS TREMOLEDA BOS, ENTRENADOR DEL CLUB  
FUTBOL LLORET

IMATGES / PAPER /  
FOTOGRAFIA



FITXA FUTBOLISTA

1970

317.033.033

ALBERT CORONADO JORDI, JUGADOR DEL CLUB  
FUTBOL LLORET

IMATGES / PAPER /  
FOTOGRAFIA



FITXA FUTBOLISTA

1971

317.033.304

ALBERT CORONADO JORDI, JUGADOR DEL CLUB  
FUTBOL LLORET

IMATGES / PAPER /  
FOTOGRAFIA



FITXA FUTBOLISTA

1974

317.033.358

ALEJANDRO GONZÁLEZ MURIEL, JUGADOR DEL  
CLUB FUTBOL LLORET

IMATGES / PAPER /  
FOTOGRAFIA



FITXA FUTBOLISTA

1970

317.033.054

ALFONSO TOBAL LÓPEZ, JUGADOR DEL CLUB  
FUTBOL LLORET

IMATGES / PAPER /  
FOTOGRAFIA



FITXA FUTBOLISTA

1973

317.033.332

AMBROSIO ALCOVER SÁNCHEZ, JUGADOR DEL  
CLUB FUTBOL LLORET

IMATGES / PAPER /  
FOTOGRAFIA





**FONS PERSONALS**

699 DIVERSOS

028 JOSEP VALLS I ROCA (A) BAMBI

**SS** 699.028.5000

5000 IMATGES / / /

**CONTINGUT**

**ANYS / TIPOL. DOCUM.**

**ST**

**FOTO**

FITXA FUTBOLISTA

1972

**317.033.238**

ANGEL MORUNO ALCAIDE, JUGADOR DEL CLUB  
FUTBOL LLORET

IMATGES / PAPER /  
FOTOGRAFIA



FITXA FUTBOLISTA

1973

**317.033.376**

ANTONIO ABELLAN GIMÉNEZ, JUGADOR DEL CLUB  
FUTBOL LLORET

IMATGES / PAPER /  
FOTOGRAFIA



FITXA FUTBOLISTA

1975

**317.033.387**

ANTONIO CAPARRÓS RUIZ, JUGADOR DEL CLUB  
FUTBOL LLORET

IMATGES / PAPER /  
FOTOGRAFIA



FITXA FUTBOLISTA

1972

**317.033.254**

ANTONIO CARRETO MOLINERO, JUGADOR DEL  
CLUB FUTBOL LLORET

IMATGES / PAPER /  
FOTOGRAFIA



FITXA FUTBOLISTA

1971

**317.033.353**

ANTONIO CASCALES MORALES, JUGADOR DEL  
CLUB FUTBOL LLORET

IMATGES / PAPER /  
FOTOGRAFIA



FITXA FUTBOLISTA

1976

**317.033.374**

ANTONIO CASCALES MORALES, JUGADOR DEL  
CLUB FUTBOL LLORET

IMATGES / PAPER /  
FOTOGRAFIA



FITXA FUTBOLISTA

1972

**317.033.193**

ANTONIO CLUSELLS QUELDRA, JUGADOR DEL  
CLUB FUTBOL LLORET

IMATGES / PAPER /  
FOTOGRAFIA



FITXA FUTBOLISTA

1971

**317.033.343**

ANTONIO FERIA DIAZ, JUGADOR DEL CLUB FUTBOL  
LLORET

IMATGES / PAPER /  
FOTOGRAFIA



FITXA FUTBOLISTA

1968









**317.033.042**

ANTONIO GIMENO TRAVESSET, JUGADOR DEL  
CLUB FUTBOL LLORET

IMATGES / PAPER /  
FOTOGRAFIA



<b>FONS</b>	PERSONALS	
699	DIVERSOS	
028	JOSEP VALLS I ROCA (A) BAMBI	<b>SS</b> 699.028.5000
5000	IMATGES / / /	

CONTINGUT	ANYS / TIPOL. DOCUM.	ST	FOTO
FITXA FUTBOLISTA ANTONIO GUTIERREZ LÓPEZ "GUTI", JUGADOR DEL CLUB FUTBOL LLORET	1971 IMATGES / PAPER / FOTOGRAFIA	<b>317.032.389</b>	
FITXA FUTBOLISTA ANTONIO RODRÍGUEZ CARBALLO, JUGADOR DEL CLUB FUTBOL LLORET	1972 IMATGES / PAPER / FOTOGRAFIA	<b>317.033.168</b>	
FITXA FUTBOLISTA ANTONIO SAMBLAS AFAN, JUGADOR DEL CLUB FUTBOL LLORET	1970 IMATGES / PAPER / FOTOGRAFIA	<b>317.033.046</b>	
FITXA FUTBOLISTA ANTONIO VILA ALSINA, JUGADOR DEL CLUB FUTBOL LLORET	1971 IMATGES / PAPER / FOTOGRAFIA	<b>317.033.049</b>	
FITXA FUTBOLISTA ANTONIO VIVAS DE FEDERICO, JUGADOR DEL CLUB FUTBOL LLORET	1972 IMATGES / PAPER / FOTOGRAFIA	<b>317.033.221</b>	
FITXA FUTBOLISTA AUGUST MAS LLIBRE, JUGADOR DEL CLUB FUTBOL LLORET	1971 IMATGES / PAPER / FOTOGRAFIA	<b>317.033.345</b>	
FITXA FUTBOLISTA CARLOS CARDONA REIXACH, JUGADOR DEL CLUB FUTBOL LLORET	1967 IMATGES / PAPER / FOTOGRAFIA	<b>317.033.107</b>	
FITXA FUTBOLISTA CARLOS CARDONA REIXACH, JUGADOR DEL CLUB FUTBOL LLORET	1970 IMATGES / PAPER / FOTOGRAFIA	<b>317.033.043</b>	
FITXA FUTBOLISTA CARLOS CARDONA REIXACH, JUGADOR DEL CLUB FUTBOL LLORET	1972 IMATGES / PAPER / FOTOGRAFIA	<b>317.033.166</b>	

**FONS** PERSONALS

699 DIVERSOS

028 JOSEP VALLS I ROCA (A) BAMBI

**SS** 699.028.5000

5000 IMATGES / / /

**CONTINGUT**

**ANYS / TIPOL. DOCUM.**

**ST**

**FOTO**

FITXA FUTBOLISTA

1967

**317.033.019**

DAMIAN MÉNDEZ CAPARROS, JUGADOR DEL CLUB  
FUTBOL LLORET

IMATGES / PAPER /  
FOTOGRAFIA



FITXA FUTBOLISTA

1972

**317.033.184**

DIONISIO ZAPATA ROMERO, JUGADOR DEL CLUB  
FUTBOL LLORET

IMATGES / PAPER /  
FOTOGRAFIA



FITXA FUTBOLISTA

1972

**317.033.342**

DIONISIO ZAPATA ROMERO, JUGADOR DEL CLUB  
FUTBOL LLORET

IMATGES / PAPER /  
FOTOGRAFIA



FITXA FUTBOLISTA

1972

**317.033.190**

EDUARD CARRERAS MORENO, JUGADOR DEL  
CLUB FUTBOL LLORET

IMATGES / PAPER /  
FOTOGRAFIA



FITXA FUTBOLISTA

1971

**317.033.349**

ENRIC RIBERA FRONTERA, JUGADOR DEL CLUB  
FUTBOL LLORET

IMATGES / PAPER /  
FOTOGRAFIA



FITXA FUTBOLISTA

1972

**317.033.199**

ENRIC RIBERA FRONTERA, JUGADOR DEL CLUB  
FUTBOL LLORET

IMATGES / PAPER /  
FOTOGRAFIA



FITXA FUTBOLISTA

1972

**317.033.197**

ENRIQUE GUIL GARCÍA, JUGADOR DEL CLUB  
FUTBOL LLORET

IMATGES / PAPER /  
FOTOGRAFIA



FITXA FUTBOLISTA

1972

**317.033.341**

ESTEBA GRABULOSA PONT, JUGADOR DEL CLUB  
FUTBOL LLORET

IMATGES / PAPER /  
FOTOGRAFIA



FITXA FUTBOLISTA

1973

**317.033.333**

ESTEBA GRABULOSA PONT, JUGADOR DEL CLUB  
FUTBOL LLORET

IMATGES / PAPER /  
FOTOGRAFIA



<b>FONS</b>	PERSONALS	
699	DIVERSOS	
028	JOSEP VALLS I ROCA (A) BAMBI	SS 699.028.5000
5000	IMATGES / / /	

CONTINGUT	ANYS / TIPOL. DOCUM.	ST	FOTO
FITXA FUTBOLISTA ESTEBA GRABULOSA PONT, JUGADOR DEL CLUB FUTBOL LLORET	1976 IMATGES / PAPER / FOTOGRAFIA	317.033.379	
FITXA FUTBOLISTA EUGENIO AGUILAR LÓPEZ, JUGADOR DEL CLUB FUTBOL LLORET	1972 IMATGES / PAPER / FOTOGRAFIA	317.033.194	
FITXA FUTBOLISTA FAUSTO GOLDARAZ PICABEA, JUGADOR DEL CLUB FUTBOL LLORET	1971 IMATGES / PAPER / FOTOGRAFIA	317.033.163	
FITXA FUTBOLISTA FELIP BALTRONS SALA, JUGADOR DEL CLUB FUTBOL LLORET	1974 IMATGES / PAPER / FOTOGRAFIA	317.033.362	
FITXA FUTBOLISTA FELIP SALA CARAL, JUGADOR DEL CLUB FUTBOL LLORET	1967 IMATGES / PAPER / FOTOGRAFIA	317.033.100	
FITXA FUTBOLISTA FÉLIX AGUILAR LÓPEZ, JUGADOR DEL CLUB FUTBOL LLORET	1971 IMATGES / PAPER / FOTOGRAFIA	317.033.227	
FITXA FUTBOLISTA FÉLIX AGUILAR LÓPEZ, JUGADOR DEL CLUB FUTBOL LLORET	1972 IMATGES / PAPER / FOTOGRAFIA	317.033.228	
FITXA FUTBOLISTA FERMÍ VIDAL CROS, JUGADOR DEL CLUB FUTBOL LLORET	1971 IMATGES / PAPER / FOTOGRAFIA	317.033.222	
FITXA FUTBOLISTA FERMÍ VIDAL CROS, JUGADOR DEL CLUB FUTBOL LLORET	1971 IMATGES / PAPER / FOTOGRAFIA	317.033.303	

**FONS PERSONALS**

699 DIVERSOS

028 JOSEP VALLS I ROCA (A) BAMBI

**SS** 699.028.5000

5000 IMATGES / / /

**CONTINGUT**

**ANYS / TIPOL. DOCUM.**

**ST**

**FOTO**

FITXA FUTBOLISTA

1972

**317.033.179**

FERMÍ VIDAL CROS, JUGADOR DEL CLUB FUTBOL LLORET

IMATGES / PAPER /  
FOTOGRAFIA



FITXA FUTBOLISTA

1971

**317.033.230**

FLORENTINO GONZÁLEZ HERNÁNDEZ, JUGADOR DEL CLUB FUTBOL LLORET

IMATGES / PAPER /  
FOTOGRAFIA



FITXA FUTBOLISTA

1972

**317.033.167**

FLORENTINO GONZÁLEZ HERNÁNDEZ, JUGADOR DEL CLUB FUTBOL LLORET

IMATGES / PAPER /  
FOTOGRAFIA



FITXA FUTBOLISTA

1974

**317.033.369**

FRANCISCO JAVIER REVERTE FONT, JUGADOR DEL CLUB FUTBOL LLORET

IMATGES / PAPER /  
FOTOGRAFIA



FITXA FUTBOLISTA

1973

**317.033.339**

FRANCISCO JAVIER RUIZ RUS, JUGADOR DEL CLUB FUTBOL LLORET

IMATGES / PAPER /  
FOTOGRAFIA



FITXA FUTBOLISTA

1973

**317.033.182**

FRANCISCO PARDO SEGURADO, JUGADOR DEL CLUB FUTBOL LLORET

IMATGES / PAPER /  
FOTOGRAFIA



FITXA FUTBOLISTA

1976

**317.033.364**

FRANCISCO PENA JIMÉNEZ, JUGADOR DEL CLUB FUTBOL LLORET

IMATGES / PAPER /  
FOTOGRAFIA



FITXA FUTBOLISTA

1970

**317.033.112**

GENÍS PORTA PLÁ, JUGADOR DEL CLUB FUTBOL LLORET

IMATGES / PAPER /  
FOTOGRAFIA



FITXA FUTBOLISTA

1971

**317.033.106**

GENÍS PORTA PLÁ, JUGADOR DEL CLUB FUTBOL LLORET

IMATGES / PAPER /  
FOTOGRAFIA



**FONS PERSONALS**

699 DIVERSOS

028 JOSEP VALLS I ROCA (A) BAMBI

**SS** 699.028.5000

5000 IMATGES / / /

**CONTINGUT**

**ANYS / TIPOL. DOCUM.**

**ST**

**FOTO**

FITXA FUTBOLISTA

1972

**317.033.191**

GERARDO PÉREZ RODRÍGUEZ, JUGADOR DEL CLUB FUTBOL LLORET

IMATGES / PAPER /  
FOTOGRAFIA



FITXA FUTBOLISTA

1976

**317.033.372**

IGNACIO DOMÍNGUEZ COTANO "NACHO", JUGADOR DEL CLUB FUTBOL LLORET

IMATGES / PAPER /  
FOTOGRAFIA



FITXA FUTBOLISTA

1973

**317.033.226**

ILDEFONSO GONZÁLEZ FERNÁNDEZ, JUGADOR DEL CLUB FUTBOL LLORET

IMATGES / PAPER /  
FOTOGRAFIA



FITXA FUTBOLISTA

1973

**317.033.300**

ILDEFONSO GONZÁLEZ FERNÁNDEZ, JUGADOR DEL CLUB FUTBOL LLORET

IMATGES / PAPER /  
FOTOGRAFIA



FITXA FUTBOLISTA

1971

**317.033.245**

JAIME LUIS MARÍN RUIZ, JUGADOR DEL CLUB FUTBOL LLORET

IMATGES / PAPER /  
FOTOGRAFIA



FITXA FUTBOLISTA

1971

**317.033.344**

JANI NICOLÁS CUBIÁS, JUGADOR DEL CLUB FUTBOL LLORET

IMATGES / PAPER /  
FOTOGRAFIA



FITXA FUTBOLISTA

1971

**317.032.391**

JAUME BOSCH PIÑERO, JUGADOR DEL CLUB FUTBOL LLORET

IMATGES / PAPER /  
FOTOGRAFIA



FITXA FUTBOLISTA

1966

**317.033.096**

JAUME COLLS PUJOL, JUGADOR DEL CLUB FUTBOL LLORET

IMATGES / PAPER /  
FOTOGRAFIA



FITXA FUTBOLISTA

1971

**317.033.176**

JAUME OMS GIRBENT, JUGADOR DEL CLUB FUTBOL LLORET

IMATGES / PAPER /  
FOTOGRAFIA



**FONS PERSONALS**

699 DIVERSOS

028 JOSEP VALLS I ROCA (A) BAMBI

**SS** 699.028.5000

5000 IMATGES / / /

**CONTINGUT**

**ANYS / TIPOL. DOCUM.**

**ST**

**FOTO**

FITXA FUTBOLISTA

1974

**317.033.366**

JAUME SALA SCHILLING, JUGADOR DEL CLUB  
FUTBOL LLORET

IMATGES / PAPER /  
FOTOGRAFIA



FITXA FUTBOLISTA

1976

**317.033.378**

JAUME SALA SCHILLING, JUGADOR DEL CLUB  
FUTBOL LLORET

IMATGES / PAPER /  
FOTOGRAFIA



FITXA FUTBOLISTA

1971

**317.033.175**

JAVIER RAMÓN CELADA, JUGADOR DEL CLUB  
FUTBOL LLORET

IMATGES / PAPER /  
FOTOGRAFIA



FITXA FUTBOLISTA

1973

**317.033.356**

JAVIER VENTURA FAULÓN, JUGADOR DEL CLUB  
FUTBOL LLORET

IMATGES / PAPER /  
FOTOGRAFIA



FITXA FUTBOLISTA

1972

**317.033.196**

JESÚS CASALS CARRERAS, JUGADOR DEL CLUB  
FUTBOL LLORET

IMATGES / PAPER /  
FOTOGRAFIA



FITXA FUTBOLISTA

1973

**317.033.325**

JESÚS DE LA CRUZ ESPINO, JUGADOR DEL CLUB  
FUTBOL LLORET

IMATGES / PAPER /  
FOTOGRAFIA



FITXA FUTBOLISTA

1973

**317.033.220**

JESÚS GONZÁLEZ PRIETO, JUGADOR DEL CLUB  
FUTBOL LLORET

IMATGES / PAPER /  
FOTOGRAFIA



FITXA FUTBOLISTA

1976

**317.033.371**

JESÚS MARTÍNEZ GARCÍA, JUGADOR DEL CLUB  
FUTBOL LLORET

IMATGES / PAPER /  
FOTOGRAFIA



FITXA FUTBOLISTA

1975









**317.033.400**

JOAN FERRER FUENTES, JUGADOR DEL CLUB  
FUTBOL LLORET

IMATGES / PAPER /  
FOTOGRAFIA

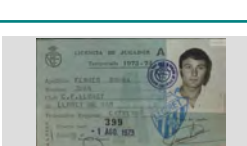

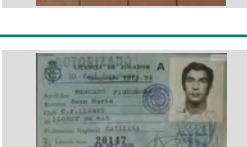
<b>FONS</b>	PERSONALS	
699	DIVERSOS	
028	JOSEP VALLS I ROCA (A) BAMBI	<b>SS</b> 699.028.5000
5000	IMATGES / / /	

CONTINGUT	ANYS / TIPOL. DOCUM.	ST	FOTO
FITXA FUTBOLISTA JOAN ANTONI GIRALT BENEDICO, JUGADOR DEL CLUB FUTBOL LLORET	1971 IMATGES / PAPER / FOTOGRAFIA	<b>317.033.162</b>	
FITXA FUTBOLISTA JOAN ANTONI GIRALT BENEDICO, JUGADOR DEL CLUB FUTBOL LLORET	1972 IMATGES / PAPER / FOTOGRAFIA	<b>317.033.178</b>	
FITXA FUTBOLISTA JOAN BAE LL DOMÉNECH, JUGADOR DEL CLUB FUTBOL LLORET	1971 IMATGES / PAPER / FOTOGRAFIA	<b>317.033.305</b>	
FITXA FUTBOLISTA JOAN BERNABÉ PLÁ, JUGADOR DEL CLUB FUTBOL LLORET	1973 IMATGES / PAPER / FOTOGRAFIA	<b>317.033.336</b>	
FITXA FUTBOLISTA JOAN FERRER MERCADER, JUGADOR DEL CLUB FUTBOL LLORET	1972 IMATGES / PAPER / FOTOGRAFIA	<b>317.033.352</b>	
FITXA FUTBOLISTA JOAN FERRER ROURA, JUGADOR DEL CLUB FUTBOL LLORET	1973 IMATGES / PAPER / FOTOGRAFIA	<b>317.033.319</b>	
FITXA FUTBOLISTA JOAN MACIÁ RODRÍGUEZ, JUGADOR DEL CLUB FUTBOL LLORET	1972 IMATGES / PAPER / FOTOGRAFIA	<b>317.033.231</b>	
FITXA FUTBOLISTA JOAN MRIA MERCADÉ FIGUEROLA, JUGADOR DEL CLUB FUTBOL LLORET	1973 IMATGES / PAPER / FOTOGRAFIA	<b>317.033.322</b>	
FITXA FUTBOLISTA JOAN PUIGVERT RAFART, JUGADOR DEL CLUB FUTBOL LLORET	1971 IMATGES / PAPER / FOTOGRAFIA	<b>317.033.331</b>	



**FONS PERSONALS**

699 DIVERSOS

028 JOSEP VALLS I ROCA (A) BAMBI

**SS** 699.028.5000

5000 IMATGES / / /

**CONTINGUT**

**ANYS / TIPOL. DOCUM.**

**ST**

**FOTO**

FITXA FUTBOLISTA

1970

**317.033.047**

JOAN ROS DALMAU, JUGADOR DEL CLUB FUTBOL LLORET

IMATGES / PAPER /  
FOTOGRAFIA



FITXA FUTBOLISTA

1967

**317.033.018**

JOAN TAULATS JUAREZ, JUGADOR DEL CLUB FUTBOL LLORET

IMATGES / PAPER /  
FOTOGRAFIA



FITXA FUTBOLISTA

1969

**317.033.081**

JOAQUIM ENRIC GASCONS, JUGADOR DEL CLUB FUTBOL LLORET

IMATGES / PAPER /  
FOTOGRAFIA



FITXA FUTBOLISTA

1972

**317.033.237**

JOAQUIM JORDI TORROELLA, JUGADOR DEL CLUB FUTBOL LLORET

IMATGES / PAPER /  
FOTOGRAFIA



FITXA FUTBOLISTA

1971

**317.033.180**

JOAQUIM PLANELLAS GIRALT, JUGADOR DEL CLUB FUTBOL LLORET

IMATGES / PAPER /  
FOTOGRAFIA



FITXA FUTBOLISTA

1971

**317.033.219**

JOAQUIM SOMS SALA, JUGADOR DEL CLUB FUTBOL LLORET

IMATGES / PAPER /  
FOTOGRAFIA



FITXA FUTBOLISTA

1972

**317.033.225**

JOAQUIM SOMS SALA, JUGADOR DEL CLUB FUTBOL LLORET

IMATGES / PAPER /  
FOTOGRAFIA



FITXA FUTBOLISTA

1975

**317.033.399**

JOAQUIN CARDONA BONILLA, JUGADOR DEL CLUB FUTBOL LLORET

IMATGES / PAPER /  
FOTOGRAFIA



FITXA FUTBOLISTA

1974

**317.033.363**

JOAQUIN GARCÍA CASTANY, JUGADOR DEL CLUB FUTBOL LLORET

IMATGES / PAPER /  
FOTOGRAFIA









<b>FONS</b>	PERSONALS
699	DIVERSOS
028	JOSEP VALLS I ROCA (A) BAMBI <span style="float: right;"><b>SS</b> 699.028.5000</span>
5000	IMATGES / / /

CONTINGUT	ANYS / TIPOL. DOCUM.	ST	FOTO
FITXA FUTBOLISTA JORDI COSTA CLAPÉS, JUGADOR DEL CLUB FUTBOL LLORET	1971 IMATGES / PAPER / FOTOGRAFIA	<b>317.033.218</b>	
FITXA FUTBOLISTA JORDI COSTA CLAPÉS, JUGADOR DEL CLUB FUTBOL LLORET	1973 IMATGES / PAPER / FOTOGRAFIA	<b>317.033.334</b>	
FITXA FUTBOLISTA JORDI COSTA CLAPÉS, JUGADOR DEL CLUB FUTBOL LLORET	1975 IMATGES / PAPER / FOTOGRAFIA	<b>317.033.381</b>	
FITXA FUTBOLISTA JORDI MONTFULLEDA VINDUAL, JUGADOR DEL CLUB FUTBOL LLORET	1974 IMATGES / PAPER / FOTOGRAFIA	<b>317.033.361</b>	
FITXA FUTBOLISTA JORDI PIBERNAT BOSCH, JUGADOR DEL CLUB FUTBOL LLORET	1971 IMATGES / PAPER / FOTOGRAFIA	<b>317.033.177</b>	
FITXA FUTBOLISTA JORDI PIBERNAT BOSCH, JUGADOR DEL CLUB FUTBOL LLORET	1973 IMATGES / PAPER / FOTOGRAFIA	<b>317.033.338</b>	
FITXA FUTBOLISTA JORDI SALA CARAL, JUGADOR DEL CLUB FUTBOL LLORET	1967 IMATGES / PAPER / FOTOGRAFIA	<b>317.033.099</b>	
FITXA FUTBOLISTA JORDI SOLIGUER MAS, JUGADOR JUVENIL DEL CLUB FUTBOL LLORET TEMPORADA 1967-68	1967 IMATGES / PAPER / FOTOGRAFIA	<b>317.032.375</b>	
FITXA FUTBOLISTA JORDI VILA SUBIRÁ, JUGADOR DEL CLUB FUTBOL LLORET	1971 IMATGES / PAPER / FOTOGRAFIA	<b>317.033.105</b>	









<b>FONS</b>	PERSONALS	
699	DIVERSOS	
028	JOSEP VALLS I ROCA (A) BAMBI	SS 699.028.5000
5000	IMATGES / / /	

CONTINGUT	ANYS / TIPOL. DOCUM.	ST	FOTO
FITXA FUTBOLISTA JORGE CHANTERO SANEGRE, JUGADOR DEL CLUB FUTBOL LLORET	1972 IMATGES / PAPER / FOTOGRAFIA	317.033.171	
FITXA FUTBOLISTA JOSÉ AMATE EXPOSITO, JUGADOR DEL CLUB FUTBOL LLORET	1972 IMATGES / PAPER / FOTOGRAFIA	317.033.263	
FITXA FUTBOLISTA JOSÉ ANTONIO GASCA FARRÓ, JUGADOR DEL CLUB FUTBOL LLORET	1968 IMATGES / PAPER / FOTOGRAFIA	317.032.384	
FITXA FUTBOLISTA JOSÉ ARMENGOL ORRIOLS, JUGADOR DEL CLUB FUTBOL LLORET	1973 IMATGES / PAPER / FOTOGRAFIA	317.033.327	
FITXA FUTBOLISTA JOSÉ BARNÉS LLIBRE, JUGADOR DEL CLUB FUTBOL LLORET	1971 IMATGES / PAPER / FOTOGRAFIA	317.033.351	
FITXA FUTBOLISTA JOSÉ CANO LÓPEZ "CANITO", JUGADOR DEL CLUB FUTBOL LLORET	1974 IMATGES / PAPER / FOTOGRAFIA	317.033.368	
FITXA FUTBOLISTA JOSÉ CARILLA AUGUET, JUGADOR DEL CLUB FUTBOL LLORET	1971 IMATGES / PAPER / FOTOGRAFIA	317.033.350	
FITXA FUTBOLISTA JOSÉ DEL AMOR HERNÁNDEZ, JUGADOR DEL CLUB FUTBOL LLORET	1973 IMATGES / PAPER / FOTOGRAFIA	317.033.170	
FITXA FUTBOLISTA JOSÉ DUARTE CARMONA, JUGADOR DEL CLUB FUTBOL LLORET	1971 IMATGES / PAPER / FOTOGRAFIA	317.033.164	

<b>FONS</b>	PERSONALS	
699	DIVERSOS	
028	JOSEP VALLS I ROCA (A) BAMBI	<b>SS</b> 699.028.5000
5000	IMATGES / / /	

CONTINGUT	ANYS / TIPOL. DOCUM.	ST	FOTO
FITXA FUTBOLISTA JOSE FERNÁNDEZ EXPOSITO "PEPE", JUGADOR DEL CLUB FUTBOL LLORET	1972 IMATGES / PAPER / FOTOGRAFIA	<b>317.033.174</b>	
FITXA FUTBOLISTA JOSE FERNANDO SOLIS ARJONA, JUGADOR DEL CLUB FUTBOL LLORET	1973 IMATGES / PAPER / FOTOGRAFIA	<b>317.033.273</b>	
FITXA FUTBOLISTA JOSE GIMÉNEZ MORENO "LETE", JUGADOR DEL CLUB FUTBOL LLORET	1973 IMATGES / PAPER / FOTOGRAFIA	<b>317.033.183</b>	
FITXA FUTBOLISTA JOSE JIMÉNEZ MORENO "LETE", JUGADOR DEL CLUB FUTBOL LLORET	1968 IMATGES / PAPER / FOTOGRAFIA	<b>317.033.021</b>	
FITXA FUTBOLISTA JOSE JIMÉNEZ MORENO "LETE", JUGADOR DEL CLUB FUTBOL LLORET	1971 IMATGES / PAPER / FOTOGRAFIA	<b>317.033.103</b>	
FITXA FUTBOLISTA JOSE JIMÉNEZ MORENO "LETE", JUGADOR DEL CLUB FUTBOL LLORET	1967 IMATGES / PAPER / FOTOGRAFIA	<b>317.032.383</b>	
FITXA FUTBOLISTA JOSE JORNET MORALES, JUGADOR DEL CLUB FUTBOL LLORET	1975 IMATGES / PAPER / FOTOGRAFIA	<b>317.033.394</b>	
FITXA FUTBOLISTA JOSE LÓPEZ GUERRERO, JUGADOR DEL CLUB FUTBOL LLORET	1972 IMATGES / PAPER / FOTOGRAFIA	<b>317.033.187</b>	
FITXA FUTBOLISTA JOSE LÓPEZ SÁNCHEZ, JUGADOR DEL CLUB FUTBOL LLORET	1971 IMATGES / PAPER / FOTOGRAFIA	<b>317.033.252</b>	









<b>FONS</b>	PERSONALS	
699	DIVERSOS	
028	JOSEP VALLS I ROCA (A) BAMBI	<b>SS</b> 699.028.5000
5000	IMATGES / / /	

CONTINGUT	ANYS / TIPOL. DOCUM.	ST	FOTO
FITXA FUTBOLISTA JOSÉ LUIS MARÍN RUIZ, JUGADOR DEL CLUB FUTBOL LLORET	1972 IMATGES / PAPER / FOTOGRAFIA	<b>317.033.215</b>	
FITXA FUTBOLISTA JOSÉ MARIA CANO FLECHES, JUGADOR DEL CLUB FUTBOL LLORET	1972 IMATGES / PAPER / FOTOGRAFIA	<b>317.033.172</b>	
FITXA FUTBOLISTA JOSÉ MARIA MANTA VILLA, JUGADOR DEL CLUB FUTBOL LLORET	1972 IMATGES / PAPER / FOTOGRAFIA	<b>317.033.329</b>	
FITXA FUTBOLISTA JOSÉ MARIA ROBLES MURIEL, JUGADOR DEL CLUB FUTBOL LLORET	1971 IMATGES / PAPER / FOTOGRAFIA	<b>317.033.244</b>	
FITXA FUTBOLISTA JOSÉ MARIA ROBLES MURIEL, JUGADOR DEL CLUB FUTBOL LLORET	1973 IMATGES / PAPER / FOTOGRAFIA	<b>317.033.296</b>	
FITXA FUTBOLISTA JOSÉ MRIA CANO FLECHES, JUGADOR DEL CLUB FUTBOL LLORET	1973 IMATGES / PAPER / FOTOGRAFIA	<b>317.033.318</b>	
FITXA FUTBOLISTA JOSÉ PUIGVERT VIVANCOS, JUGADOR DEL CLUB FUTBOL LLORET	1971 IMATGES / PAPER / FOTOGRAFIA	<b>317.033.236</b>	
FITXA FUTBOLISTA JOSÉ RAMÓN RIVAS JAUSSI, JUGADOR DEL CLUB FUTBOL LLORET	1969 IMATGES / PAPER / FOTOGRAFIA	<b>317.033.025</b>	
FITXA FUTBOLISTA JOSÉ SÁNCHEZ CALVERAS, JUGADOR DEL CLUB FUTBOL LLORET	1968 IMATGES / PAPER / FOTOGRAFIA	<b>317.032.385</b>	







<b>FONS</b>	PERSONALS	
699	DIVERSOS	
028	JOSEP VALLS I ROCA (A) BAMBI	<b>SS</b> 699.028.5000
5000	IMATGES / / /	

CONTINGUT	ANYS / TIPOL. DOCUM.	ST	FOTO
FITXA FUTBOLISTA JOSE VALLS HERNAN, JUGADOR DEL CLUB FUTBOL LLORET	1972 IMATGES / PAPER / FOTOGRAFIA	<b>317.033.198</b>	
FITXA FUTBOLISTA JOSEP COT FONT, JUGADOR DEL CLUB FUTBOL LLORET	1972 IMATGES / PAPER / FOTOGRAFIA	<b>317.033.169</b>	
FITXA FUTBOLISTA JOSEP COT FONT, JUGADOR DEL CLUB FUTBOL LLORET	1973 IMATGES / PAPER / FOTOGRAFIA	<b>317.033.326</b>	
FITXA FUTBOLISTA JOSEP MARIA DOMÉNECH MAS, JUGADOR DEL CLUB FUTBOL LLORET	1970 IMATGES / PAPER / FOTOGRAFIA	<b>317.033.052</b>	
FITXA FUTBOLISTA JOSEP MARQUÉS REGUANT, JUGADOR DEL CLUB FUTBOL LLORET	1976 IMATGES / PAPER / FOTOGRAFIA	<b>317.033.398</b>	
FITXA FUTBOLISTA JOSEP RIBAS ALBÓ, JUGADOR DEL CLUB FUTBOL LLORET	1970 IMATGES / PAPER / FOTOGRAFIA	<b>317.033.048</b>	
FITXA FUTBOLISTA JOSEP RIBERA CARDONA, ENTRENADOR DEL CLUB FUTBOL LLORET	1973 IMATGES / PAPER / FOTOGRAFIA	<b>317.033.335</b>	
FITXA FUTBOLISTA JOSEP TRULL PONS, ENTRENADOR DEL CLUB FUTBOL LLORET	1971 IMATGES / PAPER / FOTOGRAFIA	<b>317.033.233</b>	
FITXA FUTBOLISTA JUAN AGUILAR ESTEVE, JUGADOR DEL CLUB FUTBOL LLORET	1976 IMATGES / PAPER / FOTOGRAFIA	<b>317.033.377</b>	

<b>FONS</b>	PERSONALS
699	DIVERSOS
028	JOSEP VALLS I ROCA (A) BAMBI <span style="float: right;">SS 699.028.5000</span>
5000	IMATGES / / /

CONTINGUT	ANYS / TIPOL. DOCUM.	ST	FOTO
FITXA FUTBOLISTA JUAN ANTONIO IBOR ANDREU, JUGADOR DEL CLUB FUTBOL LLORET	1972 IMATGES / PAPER / FOTOGRAFIA	317.033.165	
FITXA FUTBOLISTA JUAN BAUTISTA SASTRE SABATÉ, JUGADOR DEL CLUB FUTBOL LLORET	1970 IMATGES / PAPER / FOTOGRAFIA	317.033.051	
FITXA FUTBOLISTA JUAN ESTEBAN LINARES TORREBEJANO, JUGADOR DEL CLUB FUTBOL LLORET	1974 IMATGES / PAPER / FOTOGRAFIA	317.033.340	
FITXA FUTBOLISTA JUAN FERNÁNDEZ DURAN "JUANITO", JUGADOR DEL CLUB FUTBOL LLORET	1974 IMATGES / PAPER / FOTOGRAFIA	317.033.391	
FITXA FUTBOLISTA JUAN GARCÍA MORENO, JUGADOR DEL CLUB FUTBOL LLORET	1971 IMATGES / PAPER / FOTOGRAFIA	317.033.213	
FITXA FUTBOLISTA JUAN GÓMEZ SORIANO, JUGADOR DEL CLUB FUTBOL LLORET	1976 IMATGES / PAPER / FOTOGRAFIA	317.033.375	
FITXA FUTBOLISTA JUAN GÓMEZ TORRES, JUGADOR DEL CLUB FUTBOL LLORET	1977 IMATGES / PAPER / FOTOGRAFIA	317.033.253	
FITXA FUTBOLISTA JUAN IBORRA MAEZTU, JUGADOR DEL CLUB FUTBOL LLORET	1968 IMATGES / PAPER / FOTOGRAFIA	317.032.386	
FITXA FUTBOLISTA JUAN LÓPEZ GUERRERO, JUGADOR DEL CLUB FUTBOL LLORET	1973 IMATGES / PAPER / FOTOGRAFIA	317.033.357	

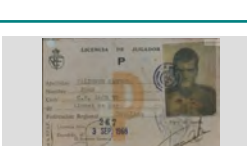
<b>FONS</b>	PERSONALS	
699	DIVERSOS	
028	JOSEP VALLS I ROCA (A) BAMBI	<b>SS</b> 699.028.5000
5000	IMATGES / / /	

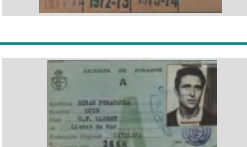







CONTINGUT	ANYS / TIPOL. DOCUM.	ST	FOTO
FITXA FUTBOLISTA JUAN MARTÍNEZ BLANCHART, JUGADOR DEL CLUB FUTBOL LLORET	1969 IMATGES / PAPER / FOTOGRAFIA	<b>317.033.027</b>	
FITXA FUTBOLISTA JUAN MONTERDE ESTEVES, JUGADOR DEL CLUB FUTBOL LLORET	1969 IMATGES / PAPER / FOTOGRAFIA	<b>317.033.026</b>	
FITXA FUTBOLISTA JUAN MULERO VIÑOLAS, JUGADOR DEL CLUB FUTBOL LLORET	1968 IMATGES / PAPER / FOTOGRAFIA	<b>317.033.022</b>	
FITXA FUTBOLISTA JUAN NICOLAS CUBIAS "JANI", JUGADOR DEL CLUB FUTBOL LLORET	1973 IMATGES / PAPER / FOTOGRAFIA	<b>317.033.161</b>	
FITXA FUTBOLISTA JUAN SÁNCHEZ MANZANO, JUGADOR DEL CLUB FUTBOL LLORET	1970 IMATGES / PAPER / FOTOGRAFIA	<b>317.033.044</b>	
FITXA FUTBOLISTA JUAN VALIENTE MARTOS, JUGADOR DEL CLUB FUTBOL LLORET	1968 IMATGES / PAPER / FOTOGRAFIA	<b>317.033.023</b>	
FITXA FUTBOLISTA LLUÍS PLANAS MULLERA, JUGADOR DEL CLUB FUTBOL LLORET	1971 IMATGES / PAPER / FOTOGRAFIA	<b>317.033.008</b>	
FITXA FUTBOLISTA LLUÍS PLANAS MULLERA, JUGADOR DEL CLUB FUTBOL LLORET	1971 IMATGES / PAPER / FOTOGRAFIA	<b>317.033.310</b>	
FITXA FUTBOLISTA LLUÍS RIBAS PERACAUULA, JUGADOR DEL CLUB FUTBOL LLORET	1967 IMATGES / PAPER / FOTOGRAFIA	<b>317.033.056</b>	











<b>FONS</b>	PERSONALS	
699	DIVERSOS	
028	JOSEP VALLS I ROCA (A) BAMBI	<b>SS</b> 699.028.5000
5000	IMATGES / / /	

CONTINGUT	ANYS / TIPOL. DOCUM.	ST	FOTO
FITXA FUTBOLISTA LUIS GIL MOR, JUGADOR DEL CLUB FUTBOL LLORET	1971 IMATGES / PAPER / FOTOGRAFIA	<b>317.033.104</b>	
FITXA FUTBOLISTA LUÍS MÉNDEZ GIL, ENTRENADOR DEL CLUB FUTBOL LLORET	1972 IMATGES / PAPER / FOTOGRAFIA	<b>317.033.192</b>	
FITXA FUTBOLISTA LUÍS MÉNDEZ GIL, ENTRENADOR DEL CLUB FUTBOL LLORET	1973 IMATGES / PAPER / FOTOGRAFIA	<b>317.033.186</b>	
FITXA FUTBOLISTA MANEL MARSAL BRULL, JUGADOR DEL CLUB FUTBOL LLORET	1970 IMATGES / PAPER / FOTOGRAFIA	<b>317.033.045</b>	
FITXA FUTBOLISTA MANUEL BOGADO BERTOLO, JUGADOR DEL CLUB FUTBOL LLORET	1971 IMATGES / PAPER / FOTOGRAFIA	<b>317.033.309</b>	
FITXA FUTBOLISTA MANUEL CHERINO SALAZAR, JUGADOR DEL CLUB FUTBOL LLORET	1975 IMATGES / PAPER / FOTOGRAFIA	<b>317.033.355</b>	
FITXA FUTBOLISTA MANUEL MARQUEZ SEGURA, JUGADOR DEL CLUB FUTBOL LLORET	1973 IMATGES / PAPER / FOTOGRAFIA	<b>317.033.337</b>	
FITXA FUTBOLISTA MANUEL RODRÍGUEZ CARBALLO, JUGADOR DEL REAL CLUB DEPORTIVO ESPAÑOL	1971 IMATGES / PAPER / FOTOGRAFIA	<b>317.033.032</b>	
FITXA FUTBOLISTA MANUEL SERRANO SÁNCHEZ, JUGADOR DEL CLUB FUTBOL LLORET	1973 IMATGES / PAPER / FOTOGRAFIA	<b>317.033.323</b>	

<b>FONS</b>	PERSONALS	
699	DIVERSOS	
028	JOSEP VALLS I ROCA (A) BAMBI	<b>SS</b> 699.028.5000
5000	IMATGES / / /	

CONTINGUT	ANYS / TIPOL. DOCUM.	ST	FOTO
FITXA FUTBOLISTA MARIANO MOLINA HERNÁNDEZ, JUGADOR DEL CLUB FUTBOL LLORET	1972 IMATGES / PAPER / FOTOGRAFIA	<b>317.033.223</b>	
FITXA FUTBOLISTA MARIO RIVERO LÓPEZ, JUGADOR DEL CLUB FUTBOL LLORET	1971 IMATGES / PAPER / FOTOGRAFIA	<b>317.032.388</b>	
FITXA FUTBOLISTA MIGUEL MORENO MACIÁ, JUGADOR DEL CLUB FUTBOL LLORET	1970 IMATGES / PAPER / FOTOGRAFIA	<b>317.033.028</b>	
FITXA FUTBOLISTA MIGUEL PEREA PÉREZ, JUGADOR DEL CLUB FUTBOL LLORET	1976 IMATGES / PAPER / FOTOGRAFIA	<b>317.033.373</b>	
FITXA FUTBOLISTA MIGUEL ROMA VIÑETS, JUGADOR DEL CLUB FUTBOL LLORET	1972 IMATGES / PAPER / FOTOGRAFIA	<b>317.033.185</b>	
FITXA FUTBOLISTA NARCÍS GARRIGA FALGUERAS, JUGADOR DEL CLUB FUTBOL LLORET	1969 IMATGES / PAPER / FOTOGRAFIA	<b>317.032.387</b>	
FITXA FUTBOLISTA NARCÍS GARRIGA FALGUERAS, JUGADOR DEL CLUB FUTBOL LLORET	1971 IMATGES / PAPER / FOTOGRAFIA	<b>317.033.346</b>	
FITXA FUTBOLISTA NARCÍS GARRIGA FALGUERAS, JUGADOR DEL CLUB FUTBOL LLORET	1973 IMATGES / PAPER / FOTOGRAFIA	<b>317.033.181</b>	
FITXA FUTBOLISTA NARCÍS PUJOLÁ CAMPS, JUGADOR DEL CLUB FUTBOL LLORET	1971 IMATGES / PAPER / FOTOGRAFIA	<b>317.033.109</b>	









FONS		PERSONALS
699	DIVERSOS	
028	JOSEP VALLS I ROCA (A) BAMBI	SS 699.028.5000
5000	IMATGES / / /	

CONTINGUT	ANYS / TIPOL. DOCUM.	ST	FOTO
FITXA FUTBOLISTA NARCISO RODRÍGUEZ MARCHAN "RODRI", JUGADOR DEL CLUB FUTBOL LLORET	1969 IMATGES / PAPER / FOTOGRAFIA	317.033.024	
FITXA FUTBOLISTA NARCISO RODRÍGUEZ MARCHAN "RODRI", JUGADOR DEL CLUB FUTBOL LLORET	1969 IMATGES / PAPER / FOTOGRAFIA	317.033.035	
FITXA FUTBOLISTA NARCISO RODRÍGUEZ MARCHAN "RODRI", JUGADOR DEL CLUB FUTBOL LLORET	1971 IMATGES / PAPER / FOTOGRAFIA	317.033.029	
FITXA FUTBOLISTA PABLO BARRIGÓN LEBRERO, JUGADOR DEL CLUB FUTBOL LLORET	1972 IMATGES / PAPER / FOTOGRAFIA	317.033.298	
FITXA FUTBOLISTA PEDRO ALBA MARTÍNEZ, JUGADOR DEL CLUB FUTBOL LLORET	1971 IMATGES / PAPER / FOTOGRAFIA	317.033.401	
FITXA FUTBOLISTA PEDRO GRANADOS DORADO, JUGADOR DEL CLUB FUTBOL LLORET	1976 IMATGES / PAPER / FOTOGRAFIA	317.033.388	
FITXA FUTBOLISTA PEDRO SÁNCHEZ PARRA, MASSATGISTA DEL CLUB FUTBOL LLORET	1968 IMATGES / PAPER / FOTOGRAFIA	317.033.031	
FITXA FUTBOLISTA PEP PUIGVERT RAFART, JUGADOR DEL CLUB FUTBOL LLORET	1971 IMATGES / PAPER / FOTOGRAFIA	317.033.348	
FITXA FUTBOLISTA PEP PUIGVERT RAFART, JUGADOR DEL CLUB FUTBOL LLORET	1973 IMATGES / PAPER / FOTOGRAFIA	317.033.321	

<b>FONS</b>	PERSONALS	
699	DIVERSOS	
028	JOSEP VALLS I ROCA (A) BAMBI	SS 699.028.5000
5000	IMATGES / / /	

CONTINGUT	ANYS / TIPOL. DOCUM.	ST	FOTO
FITXA FUTBOLISTA PEPE RIOS RUIZ, JUGADOR DEL CLUB FUTBOL LLORET	1971 IMATGES / PAPER / FOTOGRAFIA	317.033.065	
FITXA FUTBOLISTA PEPE RIOS RUIZ, JUGADOR DEL CLUB FUTBOL LLORET	1971 IMATGES / PAPER / FOTOGRAFIA	317.033.308	
FITXA FUTBOLISTA PEPE RIOS RUIZ, JUGADOR DEL CLUB FUTBOL LLORET	1972 IMATGES / PAPER / FOTOGRAFIA	317.033.307	
FITXA FUTBOLISTA PERE ABELLAN BARNÉS, JUGADOR DEL CLUB FUTBOL LLORET	1971 IMATGES / PAPER / FOTOGRAFIA	317.033.224	
FITXA FUTBOLISTA PITU GIRBENT ROMEO, MASSATGISTA DEL CLUB FUTBOL LLORET	1971 IMATGES / PAPER / FOTOGRAFIA	317.033.050	
FITXA FUTBOLISTA PITU GIRBENT ROMEO, MASSATGISTA DEL CLUB FUTBOL LLORET	1973 IMATGES / PAPER / FOTOGRAFIA	317.033.320	
FITXA FUTBOLISTA POLDI CLAVERO MORENO, JUGADOR DEL CLUB FUTBOL LLORET	1972 IMATGES / PAPER / FOTOGRAFIA	317.033.301	
FITXA FUTBOLISTA QUICO MAYORGA XIRGU, JUGADOR DEL CLUB FUTBOL LLORET	1973 IMATGES / PAPER / FOTOGRAFIA	317.033.295	
FITXA FUTBOLISTA QUIM SOMS SALA, JUGADOR DEL CLUB FUTBOL LLORET	1971 IMATGES / PAPER / FOTOGRAFIA	317.033.110	

<b>FONS</b>	PERSONALS	
699	DIVERSOS	
028	JOSEP VALLS I ROCA (A) BAMBI	<b>SS</b> 699.028.5000
5000	IMATGES / / /	

CONTINGUT	ANYS / TIPOL. DOCUM.	ST	FOTO
FITXA FUTBOLISTA RAFAEL CARBÓ VENDRELL, JUGADOR DEL CLUB FUTBOL LLORET	1973 IMATGES / PAPER / FOTOGRAFIA	<b>317.033.328</b>	
FITXA FUTBOLISTA RAMÓN BRANDÓN GARCÍA, JUGADOR DEL CLUB FUTBOL LLORET	1972 IMATGES / PAPER / FOTOGRAFIA	<b>317.033.173</b>	
FITXA FUTBOLISTA RAMÓN SULÉ GELABERT, JUGADOR DEL CLUB FUTBOL LLORET	1972 IMATGES / PAPER / FOTOGRAFIA	<b>317.033.229</b>	
FITXA FUTBOLISTA RICARDO HERNÁNDEZ CARRERA, JUGADOR DEL CLUB FUTBOL LLORET	1974 IMATGES / PAPER / FOTOGRAFIA	<b>317.033.324</b>	
FITXA FUTBOLISTA RICARDO MORENO GUTIERREZ, JUGADOR DEL CLUB FUTBOL LLORET	1968 IMATGES / PAPER / FOTOGRAFIA	<b>317.033.020</b>	
FITXA FUTBOLISTA RICARDO MORENO GUTIERREZ, JUGADOR DEL CLUB FUTBOL LLORET	1971 IMATGES / PAPER / FOTOGRAFIA	<b>317.032.390</b>	
FITXA FUTBOLISTA RICARDO MORENO GUTIERREZ, JUGADOR DEL CLUB FUTBOL LLORET	1972 IMATGES / PAPER / FOTOGRAFIA	<b>317.033.188</b>	
FITXA FUTBOLISTA ROMÁ CODINA MASERAS, JUGADOR DEL CLUB FUTBOL LLORET	1975 IMATGES / PAPER / FOTOGRAFIA	<b>317.033.397</b>	
FITXA FUTBOLISTA SALVADOR MULLERA QUINTANA, JUGADOR DEL CLUB FUTBOL LLORET	1971 IMATGES / PAPER / FOTOGRAFIA	<b>317.033.347</b>	

<b>FONS</b>	PERSONALS	
699	DIVERSOS	
028	JOSEP VALLS I ROCA (A) BAMBI	SS 699.028.5000
5000	IMATGES / / /	

CONTINGUT	ANYS / TIPOL. DOCUM.	ST	FOTO
FITXA FUTBOLISTA SALVADOR SOLER PUJOL, JUGADOR DEL CLUB FUTBOL LLORET	1972 IMATGES / PAPER / FOTOGRAFIA	317.033.195	
FITXA FUTBOLISTA SALVADOR SOLER PUJOL, JUGADOR DEL CLUB FUTBOL LLORET ( A LA FITXA EL NOM ESTA	1970 IMATGES / PAPER / FOTOGRAFIA	317.033.030	
FITXA FUTBOLISTA SANTI SÁNCHEZ FONT, JUGADOR DEL CLUB FUTBOL LLORET	1972 IMATGES / PAPER / FOTOGRAFIA	317.033.189	
FITXA FUTBOLISTA SANTOS CARRILLO LASHERAS, JUGADOR DEL CLUB FUTBOL VILANOVELTA (VILANOVA DEL CAMÍ)	1967 IMATGES / PAPER / FOTOGRAFIA	317.033.108	
FITXA FUTBOLISTA SERAFÍN ANTUNEZ MARCOS, JUGADOR DEL CLUB FUTBOL LLORET	1976 IMATGES / PAPER / FOTOGRAFIA	317.033.380	
FITXA FUTBOLISTA SIMÓN PÉREZ MURO, JUGADOR DEL CLUB FUTBOL LLORET	1969 IMATGES / PAPER / FOTOGRAFIA	317.033.055	
FITXA FUTBOLISTA TEODORO GONZÁLEZ GUALDA, JUGADOR DEL CLUB FUTBOL LLORET	1972 IMATGES / PAPER / FOTOGRAFIA	317.033.234	
FITXA FUTBOLISTA TOMÁS SINOBAS MARTÍN, JUGADOR DEL CLUB FUTBOL LLORET	1974 IMATGES / PAPER / FOTOGRAFIA	317.033.367	
FITXA FUTBOLISTA VENTURA ARBÓ FREIXAS, JUGADOR DEL CLUB FUTBOL LLORET	1965 IMATGES / PAPER / FOTOGRAFIA	317.033.101	

## FONS PERSONALS

699 DIVERSOS

028 JOSEP VALLS I ROCA (A) BAMBI

SS 699.028.5000

5000 IMATGES / / /

## CONTINGUT

ANYS / TIPOL. DOCUM. ST

FOTO

FITXA FUTBOLISTA

1971 317.033.243

WALDO NAVARRO MUÑOZ, JUGADOR DEL CLUB  
FUTBOL LLORET

IMATGES / PAPER /  
FOTOGRAFIA



FITXA FUTBOLISTA

1972 317.033.306

WALDO NAVARRO MUÑOZ, JUGADOR DEL CLUB  
FUTBOL LLORET

IMATGES / PAPER /  
FOTOGRAFIA



FOTOMUNTATGE

1949 317.030.006

L'HOTEL ROSAMAR AMB UN RETRAT SOBRE POSAT  
D'EN PERE FONTANALS SERRA I MARIA BAUSILI

IMATGES / PAPER /  
FOTOGRAFIA



FOTOMUNTATGE D'UN HOME

2006 317.031.343

SEBASTIÀ GALLART RIBOT "CAN CAMPINS" EN UNA  
IMATGE SOBREPOSADA A UN FONTS MARINER  
"ERA BONICA, MOLT MARINERA, ERA L'ORGULL DEL

IMATGES / PAPER /  
FOTOGRAFIA



FUTBOLISTA

1944 317.032.229

EMILIO ALDECOA GÓMEZ JUGANT AMB EL  
WOLVERHAMPTON (ANGLATERRA), VA SER EL

IMATGES / PAPER /  
FOTOGRAFIA

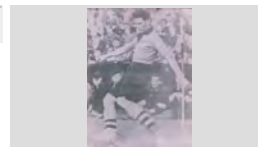

FUTBOLISTA

1988 317.033.402

FRANCESC SALA EGEA, JUGADOR DE LA PENYA  
BARCELONISTA DE LLORET

IMATGES / PAPER /  
FOTOGRAFIA

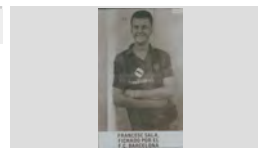

FUTBOLISTA

1985 317.033.117

MANEL REINA GARCÍS COMPRANT UN RECORD A  
SANTIAGO DE COMPOSTELA EN EL

IMATGES / PAPER /  
FOTOGRAFIA



FUTBOLISTA

1990 317.033.135

RAFA RAMOS POLO, JUGADOR DEL CLUB FUTBOL  
LLORET EN UNA JUGADA DEL PARTIT CONTRA EL

IMATGES / PAPER /  
FOTOGRAFIA



FUTBOLISTES





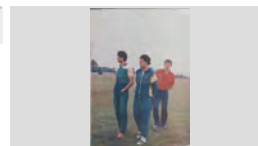

1985 317.033.142

D'ESQUERRA A DRETA ELS JUGADORS DEL CLUB  
FUTBOL LLORET RAFA RAMOS POLO, GREGORIO

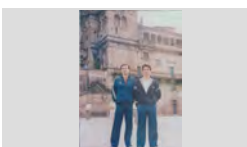
IMATGES / PAPER /  
FOTOGRAFIA

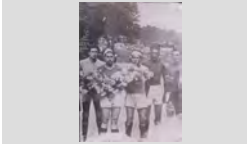
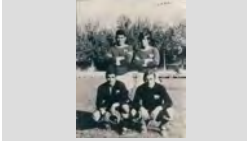
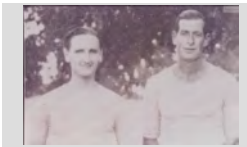









<b>FONS</b>	PERSONALS	
699	DIVERSOS	
028	JOSEP VALLS I ROCA (A) BAMBI	<b>SS</b> 699.028.5000
5000	IMATGES / / /	

CONTINGUT	ANYS / TIPOL. DOCUM.	ST	FOTO
FUTBOLISTES D'ESQUERRA A DRETA: FRANCESC ROSELL MATEU "CAN PERE NUNCI" I PEPE BRUGAROLAS	1955 IMATGES / PAPER / FOTOGRAFIA	<b>317.033.158</b>	
FUTBOLISTES D'ESQUERRA A DRETA: PASCUAL MARTÍNEZ CENTENO I JORDI SOLER CAPDEVILA JUGADORS	1985 IMATGES / PAPER / FOTOGRAFIA	<b>317.032.221</b>	
FUTBOLISTES D'ESQUERRA A DRETA: SEBASTIÀ BOSCH PARÉS, PERE COMAS RIBAS I JOAN COMAS RIBAS	1946 CA IMATGES / PAPER / FOTOGRAFIA	<b>317.033.143</b>	
FUTBOLISTES JUGADORS DEL CLUB DE FUTBOL LLORET AMB UN RAM DE FLORS ABANS DE COMENÇAR UN PARTIT.	1940 IMATGES / PAPER / FOTOGRAFIA	<b>317.032.225</b>	
FUTBOLISTES RETRAT DE QUATRE LLORETENCS INTEGRANTS DE LA PLANTILLA DEL PRIMER EQUIP DEL CLUB DE	1960 ca IMATGES / PAPER / FOTOGRAFIA	<b>317.032.240</b>	
FUTBOLISTES VETERANS REBALL IMATGE EQUIP DE FUTBOL DELS VETERANS DEL SPORT CLUB LLORET. d'ESQUERRA	1944 IMATGES / PAPER / FOTOGRAFIA	<b>317.032.281</b>	
GRUP DE GENT EN PRIMER TERME ES POT RECONÈIXER LA ROSER BARNÉS RAMÓN "CAN TUT" RECOLÇADA EN	1948 IMATGES / PAPER / FOTOGRAFIA	<b>317.031.389</b>	
HOMENATGE A ANTONIO SAGARÓ D'ESQUERRA A DRETA: SERRAT (TOSSA), ANTONIO SAGARÓ PÍ, SURÓS (ARBITRE) I N.C. ABANS DE	1952 IMATGES / PAPER / FOTOGRAFIA	<b>317.032.359</b>	
HOMENATGE A JOSÉ LUIS BLANCO JOSÉ LUIS BLANCO QUEVEDO MOSTRANT LA MEDALLA DE PLATA OBTINGUDA ALS CAMPIONATS	2006 IMATGES / PAPER / FOTOGRAFIA	<b>317.031.331</b>	



<b>FONS</b>	PERSONALS	
699	DIVERSOS	
028	JOSEP VALLS I ROCA (A) BAMBI	<b>SS</b> 699.028.5000
5000	IMATGES / / /	

CONTINGUT	ANYS / TIPOL. DOCUM.	ST	FOTO
HOMENATGE A MOSSEN PERE TORRENT  MOSSEN PERE TORRENT CROUS RODEJAT DELS JUGADORS DEL CLUB FUTBOL LLORET I DEL C. F.	1964 IMATGES / PAPER / FOTOGRAFIA	<b>317.032.365</b>	
HOMENATGE A MOSSEN PERE TORRENT CROUS  D'ESQUERRA A DRETA: N.C. (LINESMA), N.C. (CAPITÀ DEL CALELLA), CARLOS CARDONA	1964 IMATGES / PAPER / FOTOGRAFIA	<b>317.032.296</b>	
HOMENATGE A UN ATLETA  EL PRESIDENT DEL CLUB FUTBOL LLORET JOAQUIM RIBOT CUYÁS ENTREGA UN BANDERÍ DEL	1965 ca IMATGES / PAPER / FOTOGRAFIA	<b>317.033.145</b>	
HOMENATGE ALS DOCTORS CABAÑAS I BENITO  D'ESQUERRA A DRETA AGUSTÍ CABAÑAS LLOBET, JOSEP SALA MONTERO I FRANCISCO BENITO L'ALCALDE JOSEP SALA LLIUÀ ALS DOCTORS LA	1996 IMATGES / PAPER / FOTOGRAFIA	<b>317.031.283</b>	
HOMENATGE AVIA CENTENARIA  ACTE D'ENTREGA D'UNA PLAÇA PER PART DE L'AJUNTAMENT A JOSEFA ALSINA CORTINA EN PLAÇA DE L'AJUNTAMENT DE LLORET DE MAR	2008 IMATGES / PAPER / FOTOGRAFIA	<b>317.031.134</b>	
HOMENATGE MATRIMONI D'AVIS  ASSEGUTS: JOAN SALA LLOVERAS "CAL LLEMPAT" I LLUÏSA BALTRONS COLLS, DRET FEN-LIS ENTREGA L'ALCALDE LLIURANT LA PLAÇA I LES FLORS AL	2010 IMATGES / PAPER / FOTOGRAFIA	<b>317.030.194</b>	
HOMES DISFRESSATS  JOAN AGUSTI ALBA "L'ARTISTA" PUJAT A CAVALL DE L' ANTONI FERRÓN FONT "EN FERRÓN"	1955 IMATGES / PAPER / FOTOGRAFIA	<b>317.032.222</b>	
I MEMORIAL POMARES  ACTE PRESENTACIÓ DEL TORNEIG DE FUTBOL A LA SALA D'ACTES DEL AJUNTAMENT. D'ESQUERRA	2008 IMATGES / PAPER / FOTOGRAFIA	<b>317.030.350</b>	
II TORNEIG INTERNACIONAL FUTBOL JUVENIL  ACTE DE PRESENTACIÓ DEL TORNEIG ALS JARDINS DEL HOTEL MONTERREY. D'ESQUERRA A	1978 IMATGES / PAPER / FOTOGRAFIA	<b>317.033.127</b>	

## FONS PERSONALS

699 DIVERSOS

028 JOSEP VALLS I ROCA (A) BAMBI

SS 699.028.5000

5000 IMATGES / / /

### CONTINGUT

ANYS / TIPOL. DOCUM.

ST

FOTO

INAUGURACIÓ CAMP DE FUTBOL

1929

317.032.369

MOSSÈN JOAN FERRÉS PUNTONET BENEINT EL CAMP DE FUTBOL DEL QUINTAR DE CAN PLA. A LA

IMATGES / PAPER /  
FOTOGRAFIA



INAUGURACIÓ CAMP DE FUTBOL

1929

317.032.291

VISTA DE LA LLOTJA D'AUTORITATS (ES POT RECONÈIXER EN MANEL BERNAT CARRERAS I

IMATGES / PAPER /  
FOTOGRAFIA



INAUGURACIÓ CAMP DE TIRO AL PICHÓN

1970

317.030.245

DONES AMB RAMS DE FLORS EN LA INAUGURACIÓ DEL CAMP DE TIR AL "PICHÓN" AL CONDADO DEL BELLEZA Y DEPORTE

IMATGES / PAPER /  
FOTOGRAFIA



INAUGURACIÓ DEL PUNTET DE FENALS

2007

317.031.292

D'ESQUERRA A DRETA: FRANCESC OLIVA PUJOL, XAVIER CRESPO LLOBET, EMILIO MARTÍNEZ

IMATGES / PAPER /  
FOTOGRAFIA



INTERIOR DE LA PASTISSERIA - CONFITERIA FRIGOLA

1950

317.031.064

ARSENI FRIGOLA ROCA (AMB LA CÀMERA DE FOTOS) I ARSENI FRIGOLA BOFILL (ASSEGUT) A

IMATGES / PAPER /  
FOTOGRAFIA



LOS VAGABUNDOS DEL ARTE

1948

317.030.140

ACTUACIÓ DEL MAG JOAN BAPTISTA BERNAT SARRÓ A BANYOLES. ALS PEUS DEL MAG, PERE

IMATGES / PAPER /  
FOTOGRAFIA



LOS VAGABUNDOS DEL ARTE

1948

317.030.134

AL CENTRE DE LA IMATGE ES RECONÈIX AL COMPOSITOR LLORETENC, MELCIOR MONTERO

IMATGES / PAPER /  
FOTOGRAFIA



LOS VAGABUNDOS DEL ARTE

1948

317.030.142

ANTONI FÀBREGAS FRADERA "EN TONET" VENENT PERFUMS ORIENTALS DURANT UNA ACTUACIÓ A

IMATGES / PAPER /  
FOTOGRAFIA



LOS VAGABUNDOS DEL ARTE

1948



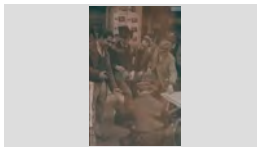

317.030.131

D'ESQUENES AJUPIT EN JAUME FAURIA BOSCH; DRETS, D'ESQUERRA A DRETA: AGUSTÍ BONET



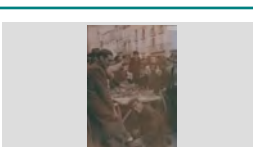

IMATGES / PAPER /  
FOTOGRAFIA

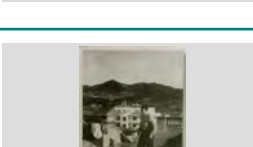
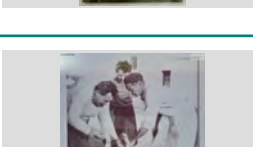
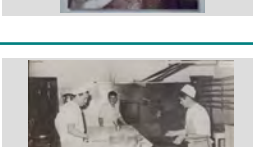



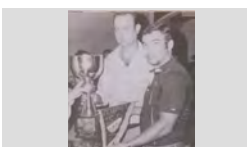
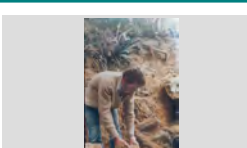
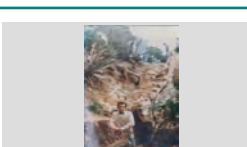
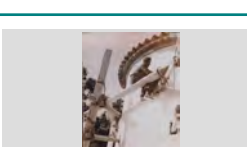

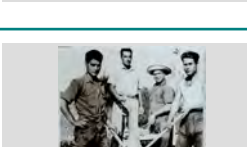

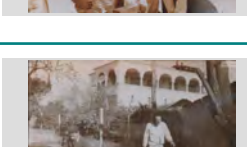

<b>FONS</b>	PERSONALS	
699	DIVERSOS	
028	JOSEP VALLS I ROCA (A) BAMBI	<b>SS</b> 699.028.5000
5000	IMATGES / / /	

CONTINGUT	ANYS / TIPOL. DOCUM.	ST	FOTO
LOS VAGABUNDOS DEL ARTE D'ESQUERRA A DRETA: EL MAG JOAN BAPTISTA BERNAT SARRÓ, N.C., AGUSTÍ BONET PRATS I	1948 IMATGES / PAPER / FOTOGRAFIA	<b>317.030.141</b>	
LOS VAGABUNDOS DEL ARTE D'ESQUERRA A DRETA: JORDI BONET PUJOL, MARUJA DE LA TORRE REDONDO, PEPITA VILA	1948 IMATGES / PAPER / FOTOGRAFIA	<b>317.030.139</b>	
LOS VAGABUNDOS DEL ARTE DESFILADA DEL SEQUIT DEL MAG ARTUR, EL FAKIR ALIBEL I EL SEU LLIT DE CLAUS; D'ESQUERRA A	1948 IMATGES / PAPER / FOTOGRAFIA	<b>317.030.145</b>	
LOS VAGABUNDOS DEL ARTE JAUME FAURIA BOSCH ENLLUSTRANT LES SABATES A EN JORDI BONET PUJOL, DARRERE	1948 IMATGES / PAPER / FOTOGRAFIA	<b>317.030.132</b>	
LOS VAGABUNDOS DEL ARTE RETRAT DE GRUP DE LOS <i>VAGABUNDOS DEL ARTE</i> SOPANT A L'HOTEL FLORA DE BANYOLES.	1948 IMATGES / PAPER / FOTOGRAFIA	<b>317.030.133</b>	
LOS VAGABUNDOS DEL ARTE RETRAT DE GRUP DE LOS <i>VAGABUNDOS DEL ARTE</i> SOPANT A L'HOTEL FLORA DE BANYOLES.	1948 IMATGES / PAPER / FOTOGRAFIA	<b>317.031.019</b>	
MATALASSER TREBALLANT ENRIC GUINOVRT FERRER "CAL BASTER" TREBALLANT EN VUN TERRAT	1950 IMATGES / PAPER / FOTOGRAFIA	<b>317.031.078</b>	
MATANÇA DEL PORC D'ESQUERRA A DRETA: LLUÍS PUATER GUITART "EN PUATER" I RODOLFO PLANET EN PLENA FEINA	1950 IMATGES / PAPER / FOTOGRAFIA	<b>317.031.111</b>	
OBRADOR PASTISSERIA D'ESQUERRA A DRETA: LLUÍS COSTA SERVIÀ, JOSEP VALLS CARRERAS I N.C. TREBALLANT AL	1961 IMATGES / PAPER / FOTOGRAFIA	<b>317.029.193</b>	

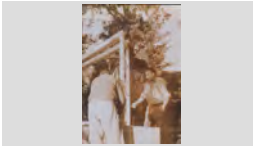

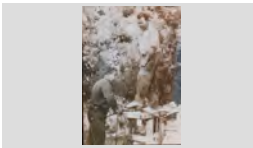
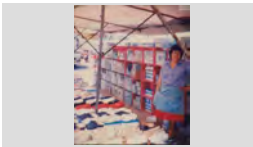





<b>FONS</b>	PERSONALS	
699	DIVERSOS	
028	JOSEP VALLS I ROCA (A) BAMBI	<b>SS</b> 699.028.5000
5000	IMATGES / / /	

CONTINGUT	ANYS / TIPOL. DOCUM.	ST	FOTO
OBRADOR PASTISSERIA D'ESQUERRA A DRETA: LLUÍS COSTA SERVIÀ, N. C. I JOSEP VALLS CARRERAS TREBALLANT AL	1958 IMATGES / PAPER / FOTOGRAFIA	<b>317.029.198</b>	
OFRENA A VERGE DE LES ALEGRIES D'ESQUERRA A DRETA: LLUÍS BARNÉS POU I JOAN ANTONI GIRALT BENEDICO EN REPRESENTACIÓ	1979 IMATGES / PAPER / FOTOGRAFIA	<b>317.033.160</b>	
PALETA TREBALLANT JAUME MASGRAU PUYUELO "CAN RAMÓN DE LA CANDIDA" CONSTRUINT UN MUR DE PEDRA	1988 IMATGES / PAPER / FOTOGRAFIA	<b>317.030.099</b>	
PALETA TREBALLANT JAUME MASGRAU PUYUELO "CAN RAMÓN DE LA CANDIDA" CONSTRUINT UN MUR DE PEDRA	1988 IMATGES / PAPER / FOTOGRAFIA	<b>317.030.100</b>	
PALETES TREBALLANT BALDIRI MASAGUER "CAN SASERAS" A DALT D'UNA BASTIDA AL XALET EL "NAUTILUS" DEL DOCTOR	1956 IMATGES / PAPER / FOTOGRAFIA	<b>317.030.096</b>	
PALETES TREBALLANT D'ESQUERRA A DRETA: JOAN PALAU, PASCUAL PALAU MERCADER (DARRERE), PASCUAL	1960 ca IMATGES / PAPER / FOTOGRAFIA	<b>317.030.098</b>	
PALETES TREBALLANT D'ESQUERRA A DRETA: JOAN TULSÁ GENÉ "CAL BERMEJO", JOSEP SOLER LLORENS "CAL	1950 IMATGES / PAPER / FOTOGRAFIA	<b>317.031.093</b>	
PALETES TREBALLANT D'ESQUERRA A DRETA: JOAQUIM ROTLLAN FÁBREGAS, JOAN PALAU I ANTONIO ANGUITA	1956 IMATGES / PAPER / FOTOGRAFIA	<b>317.030.097</b>	
PALETES TREBALLANT D'ESQUERRA A DRETA: JOSEP PALLAROLS BELL- LLOCH "CAL CARRETE" I MARTRI GALLART SAIS	1964 IMATGES / PAPER / FOTOGRAFIA	<b>317.030.092</b>	

<b>FONS</b>	PERSONALS	
699	DIVERSOS	
028	JOSEP VALLS I ROCA (A) BAMBI	<b>SS</b> 699.028.5000
5000	IMATGES / / /	

CONTINGUT	ANYS / TIPOL. DOCUM.	ST	FOTO
PALETES TREBALLANT D'ESQUERRA A DRETA: PASCUAL PALAU MERCADER (DALT DEL CAMIÓ), JOAQUIM ROTLLAN	1956 IMATGES / PAPER / FOTOGRAFIA	<b>317.030.104</b>	
PALETES TREBALLANT EN BALDIRI MASAGUER "CAN SASERAS" I EN JOAQUIM ROTLLAN FÁBREGAS "CAN ROTLLAN"	1955 IMATGES / PAPER / FOTOGRAFIA	<b>317.030.083</b>	
PALETES TREBALLANT JOAQUIM ROTLLAN FÁBREGAS COLOCANT UN MARC D'UNA PORTA	1956 IMATGES / PAPER / FOTOGRAFIA	<b>317.030.095</b>	
PALETES TREBALLANT JOAQUIM ROTLLAN FÁBREGAS PUJANT TOTXANES	1955 IMATGES / PAPER / FOTOGRAFIA	<b>317.030.088</b>	
PALETES TREBALLANT JOSEP ARTAU BASSART "CAL ARTAU" I JOSEP ROTLLÁN FÁBREGAS "CAN ROTLLÁN" A DALT D'UNA	1956 IMATGES / PAPER / FOTOGRAFIA	<b>317.030.105</b>	
PARADA DE MERCAT JOAQUIMA PALAU MERCADER "CAN POTAGROSSA" A LA PARADA DEL MERCAT SETMANAL AL CARRER	1980 IMATGES / PAPER / FOTOGRAFIA	<b>317.032.138</b>	
PARELLES BALLANT EN UNA CELEBRACIÓ A L'ESQUERRA L' AUGUST MAS LLIBRE BALLANT AMB LA TERESA NICOLAU VERNET I A LA DRETA L'	2005 IMATGES / PAPER / FOTOGRAFIA	<b>317.031.185</b>	
PARTIT DE FUTBOL D'ESQUERRA A DRETA EN RAFA RAMOS POLO (CAPITÁ DEL LLORET) I EN JOAN ABELLAN BARNÉS	1985 IMATGES / PAPER / FOTOGRAFIA	<b>317.033.116</b>	
PARTIT DE FUTBOL D'ESQUERRA A DRETA: JOSEP FELIU PERPIÑÁ, JOAN CAMA ROIG I JAUME CARDONA AUSTRICH,	1964 IMATGES / PAPER / FOTOGRAFIA	<b>317.032.354</b>	

<b>FONS</b>	PERSONALS	
699	DIVERSOS	
028	JOSEP VALLS I ROCA (A) BAMBI	<b>SS</b> 699.028.5000
5000	IMATGES / / /	

CONTINGUT	ANYS / TIPOL. DOCUM.	ST	FOTO
PARTIT DE FUTBOL D'ESQUERRA A DRETA: RAFA RAMOS POLO (CAPITÀ C. F. LLORET), N. C. (LINESMA), BOADA	1983 IMATGES / PAPER / FOTOGRAFIA	<b>317.033.119</b>	
PARTIT DE FUTBOL DOS EQUIPS JUGANT UN PARTIT AL CAMP DEL QUINTAR DE CAN PLA	1940 IMATGES / PAPER / FOTOGRAFIA	<b>317.032.304</b>	
PARTIT DE FUTBOL ELEUTERIO MARCOS TRILLO FENT ENTREGA D'UN TROFEU AL CAPITÀ D'UN EQUIP DE FUTBOL	1965 IMATGES / PAPER / FOTOGRAFIA	<b>317.032.287</b>	
PARTIT DE FUTBOL ESPECTADORS A UN PARTIT DE FUTBOL AL CAMP DE CAN PLA, A TOCAR LA CARRETERA DE BLANES	1923 CA IMATGES / PAPER / FOTOGRAFIA	<b>317.032.198</b>	
PARTIT DE FUTBOL IMATGE DEL PARTIT ENTRE EL SPORT CLUB LLORET I EL CALELLA AL ANTIC CAMP DE VENÈCIA	1929 IMATGES / PAPER / FOTOGRAFIA	<b>317.032.341</b>	
PARTIT DE FUTBOL IMATGE DELS TREBALLADORS DE CONSTRUCCIONS COLOMER ABANS DE JUGAR UN	1954 IMATGES / PAPER / FOTOGRAFIA	<b>317.033.153</b>	
PARTIT DE FUTBOL IMATGE DELS TREBALLADORS DE CONSTRUCCIONS MACIÀ ABANS DE JUGAR UN	1954 IMATGES / PAPER / FOTOGRAFIA	<b>317.033.154</b>	
PARTIT DE FUTBOL INTERCANVI DE OBSEQUIS ENTRE ELS CAPITANS DE LA PENYA BARCELONISTA DE LLORET I LA	1982 IMATGES / PAPER / FOTOGRAFIA	<b>317.033.115</b>	
PARTIT DE FUTBOL PARTIT ENTRE SPORT CLUB LLORET I C. D. BLANES AL CAMP DEL QUINTAR DE CAN PLA	1935 IMATGES / PAPER / FOTOGRAFIA	<b>317.032.300</b>	

<b>FONS</b>	PERSONALS	
699	DIVERSOS	
028	JOSEP VALLS I ROCA (A) BAMBI	<b>SS</b> 699.028.5000
5000	IMATGES / / /	

CONTINGUT	ANYS / TIPOL. DOCUM.	ST	FOTO
PARTIT DE FUTBOL RETRAT DELS JUGADORS DEL LLORET. DRETS, D'ESQUERRA A DRETA: ANTONIO SAGARÓ PÍ, N.C.,	1934 IMATGES / PAPER / FOTOGRAFIA	<b>317.032.317</b>	
PARTIT DE FUTBOL VISTA DELS ESPECTADORS ASISTENTS A UN PARTIT AL CAMP DEL QUINTAR DE CAN PLA A LA	1944 IMATGES / PAPER / FOTOGRAFIA	<b>317.032.334</b>	
PARTIT DE FUTBOL BENÉFIC EL NEN ESTEBA GRABULOSA PONT FENT LA SACADA D'HONOR DAVANT LA MIRADA	1964 IMATGES / PAPER / FOTOGRAFIA	<b>317.032.254</b>	
PARTIT DE FUTBOL DE CARNAVAL D'ESQUERRA A DRETA: ALBERT VIÑALS TABERNER "BERTO GIRONA", N.C. I ROSENDO CLOSAS (HOME	1955 ca IMATGES / PAPER / FOTOGRAFIA	<b>317.032.199</b>	
PARTIT DE FUTBOL DE CARNAVAL DRETS, D'ESQUERRA A DRETA: JOAN ARMENGOL RIBERA "EL SONORO", SEBASTIÀ ORENCH	1955 IMATGES / PAPER / FOTOGRAFIA	<b>317.032.332</b>	
PARTIT DE FUTBOL DE CARNAVAL ES PODEN RECONÈIXER: D'ESQUENES AMB EL BANDERI A LA MÁ L'ALBERT VIÑALS TABERNER,	1955 CA IMATGES / PAPER / FOTOGRAFIA	<b>317.032.200</b>	
PARTIT DE FUTBOL DE CARNAVAL JUGADORS DEL SPORT CLUB LLORET I UN ALTRE EQUIP DISFRESSAT RODEJATS D'ESPECTADORS	1930 IMATGES / PAPER / FOTOGRAFIA	<b>317.032.295</b>	
PARTIT DE FUTBOL HOMENATGE PARTIT ENTRE EL C. F. LLORET I EL C. F. BADALONA D'HOMENATGE A CARLOS CARDONA.	1963 IMATGES / PAPER / FOTOGRAFIA	<b>317.032.275</b>	
PARTIT DE FUTBOL PER CARNAVAL L'ARBITRE I ELS LINESMAS SORTINT AL CAMP MUNICIPAL DE LLORET. D'ESQUERRA A DRETA:	1955 IMATGES / PAPER / FOTOGRAFIA	<b>317.032.279</b>	

## FONS PERSONALS

699 DIVERSOS

028 JOSEP VALLS I ROCA (A) BAMBI

SS 699.028.5000

5000 IMATGES / / /

## CONTINGUT

ANYS / TIPOL. DOCUM.

ST

FOTO

PARTIT DE FUTBOL PER CARNAVAL

1955

317.032.280

L'ARBITRE, ELS CAPITANS I ELS LINESMAS  
SORTINT AL CAMP MUNICIPAL DE LLORET.

IMATGES / PAPER /  
FOTOGRAFIA



PARTIT FUTBOL BENÉFIC

1964

317.033.159

PARTIT DE FUTBOL BENEFIC A BENEFICI DE LA  
EDUCACIÓ ESPORTIVA DELS NENS LLORETENCS

IMATGES / PAPER /  
FOTOGRAFIA



PATINADORES

2011

317.030.166

AINA TERRADES I MAR PUJADAS TERRADES A LA  
PISTA DEL PAVELLÓ MUNICIPAL

IMATGES / PAPER /  
FOTOGRAFIA

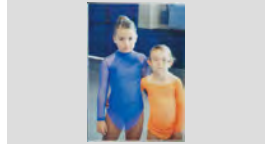

PERFUMERIA CAN MONTERO

1958

317.031.333

D'ESQUERRA A DRETA: ANNA ROSA FÁBREGAS  
REBOLLO I MONTSERRAT DRAPER MONTERO

IMATGES / PAPER /  
FOTOGRAFIA



PERRUQUERIA AURELIA

1960

317.031.337







PERRUQUERIA DE L'AURÈLIA FUSTÉ DE TESSO AL  
CARRER SANTA EULÀLIA. L'AURÈLIA PENTINA A LA

IMATGES / PAPER /  
FOTOGRAFIA





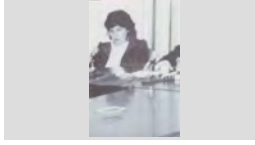
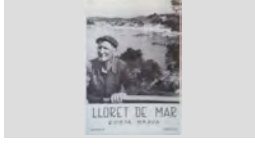

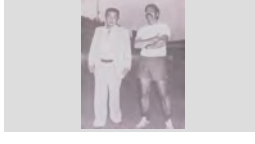



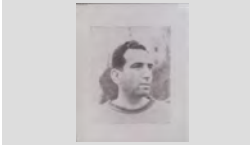

<b>FONS</b>	PERSONALS	
699	DIVERSOS	
028	JOSEP VALLS I ROCA (A) BAMBI	SS 699.028.5000
5000	IMATGES / / /	

CONTINGUT	ANYS / TIPOL. DOCUM.	ST	FOTO
PERRUQUERIA CASAS  INTERIOR DE LA PERRUQUERIA CASAS AL CARRER TROMPETES EN PLE FUNCIONAMENT. LA	1960 IMATGES / PAPER / FOTOGRAFIA	317.031.338	
PERSONAL ARXIU MUNICIPAL  DRETS, D'ESQUERRA A DRETA: JOAQUIM DABAN MASSANA, ANDREU DE LA TORRE BARRIGÓN,	2007 IMATGES / PAPER / FOTOGRAFIA	317.031.056	
PLAÇA DEL CARME  TERRASSA DEL BAR LA BODEGA, AL FONTS LA SALA DE FESTES LA FUSTA I EL CINE MODERN TERRASSA DEL BAR LA BODEGA, ON SEU UN DELS	1966 IMATGES / PAPER / FOTOGRAFIA	317.031.042	
PLANTILLA DEL CLUB FUTBOL LLORET  RETRAT OFICIAL DEL C. F. LLORET 1991-92 AL CAMP MUNICIPAL. DRETS, D'ESQUERRA A DRETA:	1991 IMATGES / PAPER / FOTOGRAFIA	317.032.312	
PLE AJUNTAMENT  MARIA LUCIA ECHEGOYEN LERGA DEL PARTIT PSC-PSOE DURANT UN PLE DEL AJUNTAMENT	1983 IMATGES / PAPER / FOTOGRAFIA	317.031.194	
PORTADA FULLET TURÍSTIC  AGUSTÍ AGUSTÍ MACIÀ "L'AVI JURIOLA" BOGANT EN UN RETRAT DE LA PORTADA DEL FULLET TURÍSTIC LLORET DE MAR COSTA BRAVA GERONA ESPAÑA	1955 IMATGES / PAPER / FOTOGRAFIA	317.030.200	
PREGÓ DE SANT ROMÁ  EL PRESIDENT DE LA GENERALITAT JOSEP TARRADELLAS JOAN FENT EL PREGÓ DE SANT	1984 IMATGES / PAPER / FOTOGRAFIA	317.031.192	
PREGÓ FESTES DE SANT ROMÁ  D'ESQUERRA A DRETA: LUCIA ECHEGOYEN LERGA, ANNA MARIA AGUSTÍ FLORES "NINA" (PREGONERA)	1998 IMATGES / PAPER / FOTOGRAFIA	317.031.278	
PRESENTACIÓ DEL CLUB DE FUTBOL LLORET  D'ESQUERRA A DRETA: LLUÍS VENTURA COLOMA (PRESIDENT DEL C. F. LLORET) I JOSÉ MARIA	1976 IMATGES / PAPER / FOTOGRAFIA	317.032.204	

<b>FONS</b>	PERSONALS	
699	DIVERSOS	
028	JOSEP VALLS I ROCA (A) BAMBI	<b>SS</b> 699.028.5000
5000	IMATGES / / /	

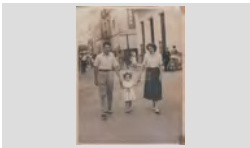
CONTINGUT	ANYS / TIPOL. DOCUM.	ST	FOTO
PRESENTACIÓ LLIBRE LA MONTSE XIRGU ENCESA "CAL ENCESA" DEDICANT UN EXEMPLAR DEL SEU LLIBRE EN	2010 IMATGES / PAPER / FOTOGRAFIA	<b>317.032.180</b>	
PRESENTACIÓ LLIBRE LA MONTSE XIRGU ENCESA "CAL ENCESA" XERRANT AMB EN JOSEP VALLS ROCA "CAN	2010 IMATGES / PAPER / FOTOGRAFIA	<b>317.030.178</b>	
PRESENTACIÓ PLANETA DONES D'ESQUERRA A DRETA: LAURA BERTRÁN FONTSERE I AMARANTA GIBERT MONTERO PLANETA DONES	2008 IMATGES / PAPER / FOTOGRAFIA	<b>317.030.275</b>	
PROGRAMA DE RADIO D'ESQUERRA A DRETA: AMARANTA GIBERT MONTERO I ANNA PASCUAL BATLLE EN PLE	2011 IMATGES / PAPER / FOTOGRAFIA	<b>317.032.178</b>	
PUBILLA DE LLORET D'ESQUERRA A DRETA: ROSER RIBAS (DAMA D'HONOR) I ANABEL BANDRICH (PUBILLA DE	2003 IMATGES / PAPER / FOTOGRAFIA	<b>317.032.013</b>	
RELLEU ALCALDIA D'ESQUERRA A DRETA: XAVIER CRESPO LLOBET FENT ENTREGA DE LA VARA D'ALCALDE A EN XAVI CRESPO I ROMÁ CODINA, REPRESENTANT EL	2011 IMATGES / PAPER / FOTOGRAFIA	<b>317.030.177</b>	
RESTAURANT EL TRULL CAMBRERS DEL RESTAURANT EL TRULL, A L'ESQUERRA EN PERE COLOMER GRABULOSA	1975 IMATGES / PAPER / FOTOGRAFIA	<b>317.030.347</b>	
RESELL DE DIARI ANNA MARIA PASTOR AGUSTÍ AMB LA SEVA FILLA AINA GILIBETS PASTOR EN BRAÇOS EN UN RETRAT	1998 IMATGES / PAPER / FOTOGRAFIA	<b>317.031.335</b>	
RESELL REVISTA TRAMONTANA DAMIÁN MÉNDEZ CAPARRÓS, CAPITÁ DEL CLUB FUTBOL LLORET ( A LA REVISTA EL CONGNOM	1963 IMATGES / PAPER / FOTOGRAFIA	<b>317.033.155</b>	

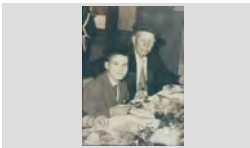

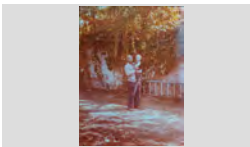

<b>FONS</b>	PERSONALS	
699	DIVERSOS	
028	JOSEP VALLS I ROCA (A) BAMBI	<b>SS</b> 699.028.5000
5000	IMATGES / / /	

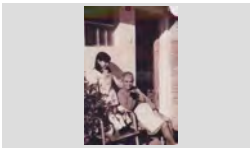
CONTINGUT	ANYS / TIPOL. DOCUM.	ST	FOTO
RETALL REVISTA TRAMONTANA JUAN LIDÓN SIMÓN, ENTRENADOR DEL CLUB FUTBOL LLORET	1963 IMATGES / PAPER / FOTOGRAFIA	<b>317.033.156</b>	
RETART DE DOS HOMES AUGUST AUSTRICH VIÑOLAS "CAN XICU RAMS" I ARCADI ORIOL CASTELLÓ "CAL BORT" ESTIRATS	1986 IMATGES / PAPER / FOTOGRAFIA	<b>317.029.053</b>	
RETRAT D'UNA AVIA ENTAULADA ROSITA GALLART RIBOT "CAN CAMPINS"	1989 IMATGES / PAPER / FOTOGRAFIA	<b>317.028.399</b>	
RETRAT DE DOS HOMES D'ESQUERRA A DRETA: EL PINTOR JOSEP DE TOGORES LLACH I L'ESTEVE FÀBREGAS BARRI A	1948 IMATGES / PAPER / FOTOGRAFIA	<b>317.031.380</b>	
RETRAT MATRIMONI I FILLA SALVADOR COMAS PLANET "CAN COMAS", ASSUMPCIÓ COMAS MORÉ I MARIA MORÉ	1949 IMATGES / PAPER / FOTOGRAFIA	<b>317.029.105</b>	
RETRAT ALCALDE ROMÀ CODINA MASERAS AMB LA VARA D'ALCALDE A LA SALA D'ACTES DEL AJUNTAMENT	2011 IMATGES / PAPER / FOTOGRAFIA	<b>317.030.184</b>	
RETRAT AVI I NET D'ESQUERRA A DRETA: CARLOS AGUSTÍ OLIVÉ "CARLOS BOLET" I JOAN AGUSTÍ MACIÀ "JOAN	1962 IMATGES / PAPER / FOTOGRAFIA	<b>317.029.160</b>	
RETRAT AVI I NET ENRIC GUINOVART FERRER "CAL BASTER" AMB EL SEU NET JOSEP MARIA FERRER GUINOVART EN	1960 IMATGES / PAPER / FOTOGRAFIA	<b>317.031.047</b>	
RETRAT AVI I NET JOSEP PALLAROLS BELL-LLOC "EL CARRETE" AMB EN XAVI TERRADES PALLAROLS "CAN NANDO" EN	1974 IMATGES / PAPER / FOTOGRAFIA	<b>317.031.060</b>	

<b>FONS</b>	PERSONALS	
699	DIVERSOS	
028	JOSEP VALLS I ROCA (A) BAMBI	<b>SS</b> 699.028.5000
5000	IMATGES / / /	

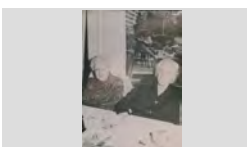
CONTINGUT	ANYS / TIPOL. DOCUM.	ST	FOTO
RETRAT AVI I NET RICARD FONT I RICARD ABUYÉ FONT	1944 IMATGES / PAPER / FOTOGRAFIA	<b>317.029.287</b>	
RETRAT AVI I NETA DOMÉNECH MONER BASSART AMB LA SEVA NETA IONA	1984 IMATGES / PAPER / FOTOGRAFIA	<b>317.032.030</b>	
RETRAT AVIA CATERINA VIADER DALMAU "CAN TITUS" ENTAULADA	1995 IMATGES / PAPER / FOTOGRAFIA	<b>317.032.117</b>	
RETRAT AVIA I NADÓ MARIA ALUM XARBAU "CAN PAU ALUM" I JORDI SALICRÚ CODINA	1967 IMATGES / PAPER / FOTOGRAFIA	<b>317.029.190</b>	
RETRAT AVIA I NENA NENA N.C. I ANGELETA GRAUPERA MIQUEL "CAN FONT" ASSEGUDA A LA PORTA DE CASA AL BARRI	1970 IMATGES / PAPER / FOTOGRAFIA	<b>317.032.121</b>	
RETRAT AVIA I NET CARME PUJOL PLANAGUERA I RICARD ABUYÉ FONT CAMINANT PER UN CARRER	1946 IMATGES / PAPER / FOTOGRAFIA	<b>317.029.291</b>	
RETRAT AVIA I NET PILAR FONT GRAUPERA I JORDI SÁNCHEZ OSUNA ENTAULATS	2000 IMATGES / PAPER / FOTOGRAFIA	<b>317.029.367</b>	
RETRAT AVIA I NETA MARIA BERTIS PUIG "L'AVIA LLOPA" AMB LA SEVA NETA JUANITA DOMÉNECH BANDRICH	1920 IMATGES / PAPER / FOTOGRAFIA	<b>317.031.087</b>	
RETRAT AVIA I NOIA DOLORS COLL I MARIA ANGELS SALA "CAN XANCA" DAVANT LA PORTA D'UNA CASA	1950 IMATGES / PAPER / FOTOGRAFIA	<b>317.031.342</b>	

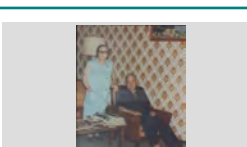
<b>FONS</b>	PERSONALS
699	DIVERSOS
028	JOSEP VALLS I ROCA (A) BAMBI <span style="float: right;">SS 699.028.5000</span>
5000	IMATGES / / /

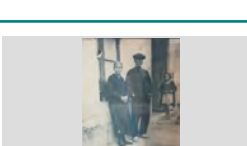
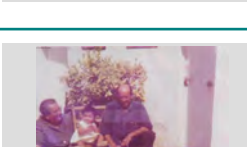
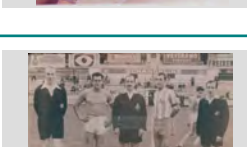
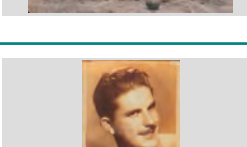
CONTINGUT	ANYS / TIPOL. DOCUM.	ST	FOTO
RETRAT AVIES D'ESQUERRA A DRETA: CARMEN BARRI COLL I ESPERANZA SALA	1965 IMATGES / PAPER / FOTOGRAFIA	317.032.115	
RETRAT AVIES D'ESQUERRA A DRETA: CARMEN PÍ I CINTA SERRA MARTORI	1975 IMATGES / PAPER / FOTOGRAFIA	317.028.296	
RETRAT AVIS CARME BARRI BOADAS I NARCÍS MARTÍ BOADAS "CAN TISSO" EN UNA FOTO ENMARCADA	1945 IMATGES / PAPER / FOTOGRAFIA	317.030.383	
RETRAT AVIS MARIA ALBA FÁBREGAS I JOAN COLLS MAS "CAN GINESTA"	1980 IMATGES / PAPER / FOTOGRAFIA	317.028.398	
RETRAT AVIS SOFIA DOMÉNECH BALAGUER I GERARD RUSCALLEDA VIDAL "CAL ESTELAT" ASSEGUTS A	1920 IMATGES / PAPER / FOTOGRAFIA	317.029.036	
RETRAT AVIS TERESITA SABATER MIR I SIMEÓN PORTÉS SAGARÓ "CAN SIMEÓN"	1952 IMATGES / PAPER / FOTOGRAFIA	317.028.383	
RETRAT AVIS I NETA MARIA RAMÓN CASTANY, DESSIRÉ GÓMEZ BARNÉS I JOAN BARNÉS VILA "CAN TUT" DAVANT	1972 IMATGES / PAPER / FOTOGRAFIA	317.032.097	
RETRAT CAPITANS I TRIO ARBITRAL PARTIT DE FUTBOL ENTRE EL GERONA F.C. I EL C. F. LLORET AL CAMP DE VISTA ALEGRE DE GIRONA.	1961 IMATGES / PAPER / FOTOGRAFIA	317.032.243	
RETRAT D'ESTUDI FOTO D'EN PEPE BAEZA URIOS AMB DEDICATORIA	1945 IMATGES / PAPER / FOTOGRAFIA	317.031.154	

**FONS** PERSONALS

699 DIVERSOS

028 JOSEP VALLS I ROCA (A) BAMBI

**SS** 699.028.5000

5000 IMATGES / / /

**CONTINGUT****ANYS / TIPOL. DOCUM.****ST****FOTO**

RETRAT D'ESTUDI

1945

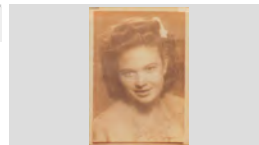
**317.031.155**FOTO D'EN PEPE CARME BANCELLS CONGS "CA LA  
CONGS" AMB DEDICATORIAIMATGES / PAPER /  
FOTOGRAFIA

RETRAT D'ESTUDI AMB DECORAT

1970 ca

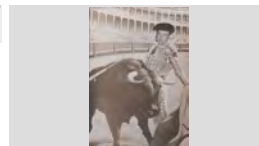
**317.029.100**JAUME PUJÓS TRESSERRAS AMB UN DECORAT DE  
TOREROIMATGES / PAPER /  
FOTOGRAFIA

RETRAT D'UN ACTOR

1990

**317.030.320**

L'ACTOR FERMÍ REIXACH GARCÍA "CAN DAURET"

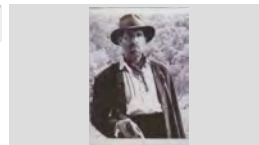
IMATGES / PAPER /  
FOTOGRAFIA

RETRAT D'UN AVI

1970

**317.029.181**

ANTONI GISPERT "L'ANTÓN" EN UN BALCÓ

IMATGES / PAPER /  
FOTOGRAFIA

RETRAT D'UN AVI

1974

**317.030.093**

ANTONIO GALLART ABUYÉ "CAN GALLART"

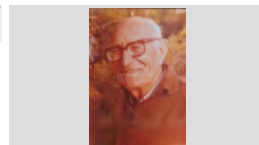
IMATGES / PAPER /  
FOTOGRAFIA

RETRAT D'UN AVI

1974

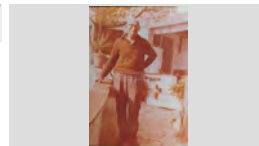
**317.030.094**ANTONIO GALLART ABUYÉ "CAN GALLART" EN UN  
PATÍ EXTERIORIMATGES / PAPER /  
FOTOGRAFIA

RETRAT D'UN AVI

1995

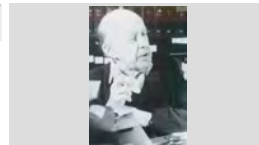
**317.031.259**ESTEVE FÁBREGAS BARRI "CAL ESTEVET  
CARNICER"IMATGES / PAPER /  
FOTOGRAFIA

RETRAT D'UN AVI

2009

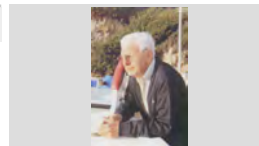
**317.030.201**JOAN SALA LLOBERAS "CAL LLEMPAT" RECOLSAT  
EN UNA BARCA A SA CALETAIMATGES / PAPER /  
FOTOGRAFIA

RETRAT D'UN AVI

1987

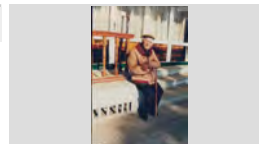
**317.029.226**PEPE REYNÉ REYNÉ "PEPE LIRU" ASSEGUT  
DAVANT EL BAR PALKOAIMATGES / PAPER /  
FOTOGRAFIA

**FONS** PERSONALS

699 DIVERSOS

028 JOSEP VALLS I ROCA (A) BAMBI

**SS** 699.028.5000

5000 IMATGES / / /

**CONTINGUT****ANYS / TIPOL. DOCUM.****ST****FOTO**

RETRAT D'UN AVI

1985

**317.030.175**

PEPET OBIOLS GUINART "PEPET GANGA"

IMATGES / PAPER /  
FOTOGRAFIA

RETRAT D'UN AVI

1990

**317.030.169**

PEPITO VIDAL "EL BRUIXET"

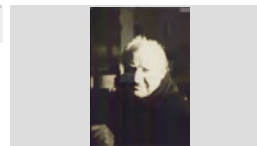
IMATGES / PAPER /  
FOTOGRAFIA

RETRAT D'UN AVI

1990

**317.030.171**

PEPITO VIDAL "EL BRUIXET"

IMATGES / PAPER /  
FOTOGRAFIA

RETRAT D'UN AVI

1990

**317.030.173**

PEPITO VIDAL "EL BRUIXET" AL ASIL NICOLAU FONT

IMATGES / PAPER /  
FOTOGRAFIA

RETRAT D'UN AVI

1964

**317.029.225**

SEBASTIÀ LLORENS PARÉS "L'AVI SIENY"

IMATGES / PAPER /  
FOTOGRAFIA

RETRAT D'UN AVI I EL SEU NET

1975

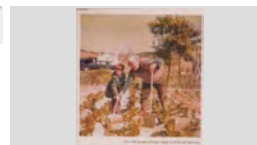
**317.031.184**D'ESQUERRA A DRETA: N. C. I CRISTIFÓL OBIOLS  
GUINART "TOFUL GANGA" TREBALLANT A L'HORT  
AVI I NET PREPARANT PER REGAR LA FEIXA DEIMATGES / PAPER /  
FOTOGRAFIA

RETRAT D'UN AVI I UNA TURISTA

1980

**317.029.043**PERE VIÑALS TABERNER "CAN GIRONA" I TURISTA  
N.C. ASSEGUTS EN UN BANCIMATGES / PAPER /  
FOTOGRAFIA

RETRAT D'UN AVIA AMB UNA TURISTA

1970

**317.029.049**TURISTA N. C. I PERE VIÑALS TABERNER "CAN  
GIRONA"IMATGES / PAPER /  
FOTOGRAFIA

RETRAT D'UN CUINER

1960

**317.029.059**

ALBERT BATLLE MARLÉS "CAN MARLÉS"

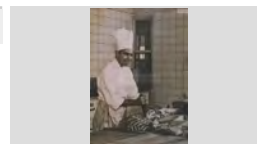
IMATGES / PAPER /  
FOTOGRAFIA

**FONS** PERSONALS

699 DIVERSOS

028 JOSEP VALLS I ROCA (A) BAMBI

**SS** 699.028.5000

5000 IMATGES / / /

**CONTINGUT****ANYS / TIPOL. DOCUM.****ST****FOTO**

RETRAT D'UN DONA I UNA NENA

1965

**317.028.212**CRISTINA BARRALLÓN MOULIN AMB LA SEVA FILLA  
BEATRIU BARNÉS BARRALLÓN EN BRAÇOS A LESIMATGES / PAPER /  
FOTOGRAFIA

RETRAT D'UN FUTBOLISTA

1935

**317.032.286**FÉLIX COLLS LLINÁS, PORTER DEL CLUB DE  
FUTBOL LLORETIMATGES / PAPER /  
FOTOGRAFIA

RETRAT D'UN FUTBOLISTA

1984

**317.032.289**GREGORIO ROMERO DIAZ, JUGADOR DEL CLUB DE  
FUTBOL LLORETIMATGES / PAPER /  
FOTOGRAFIA

RETRAT D'UN FUTBOLISTA

1958

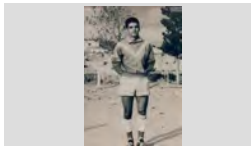
**317.032.284**JOAN ANTONI GIRALT BENEDICO, PORTER DEL  
CLUB DE FUTBOL LLORET AL CAMP MUNICIPALIMATGES / PAPER /  
FOTOGRAFIA

RETRAT D'UN FUTBOLISTA

1986

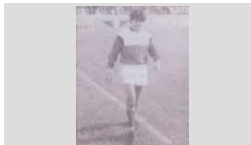
**317.032.285**JOSÉ CANO LÓPEZ "CANITO". JUGADOR DEL CLUB  
DE FUTBOL LLORET AL CAMP MUNICIPALIMATGES / PAPER /  
FOTOGRAFIA

RETRAT D'UN FUTBOLISTA

1930

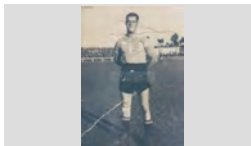
**317.032.237**PITU FORNÉS ALEGRET "L'ALEGRET" EN UN CAMP  
DE FUTBOLIMATGES / PAPER /  
FOTOGRAFIA

RETRAT D'UN HOME

1867

**317.032.022**

AGUSTÍ FONT SURÍS, ALCALDE DE LLORET DE MAR

IMATGES / PAPER /  
FOTOGRAFIA

RETRAT D'UN HOME

1891

**317.032.023**

AGUSTÍ PUJOL CONILL

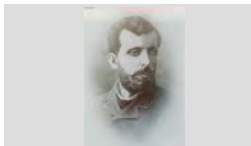
IMATGES / PAPER /  
FOTOGRAFIA





RETRAT D'UN HOME

1979

**317.031.226**AGUSTÍ SALA RUBIÑO "CAN TRONS", CANDIDAT A  
LES ELECCIONS MUNICIPALS PER CONVERGÈNCIAIMATGES / PAPER /  
FOTOGRAFIA

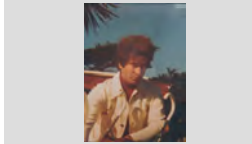
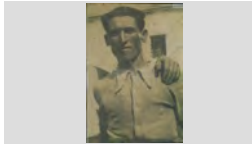

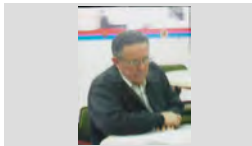
<b>FONS</b>	PERSONALS	
699	DIVERSOS	
028	JOSEP VALLS I ROCA (A) BAMBI	<b>SS</b> 699.028.5000
5000	IMATGES / / /	

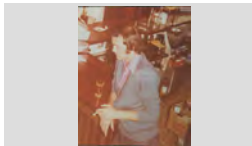
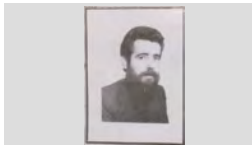
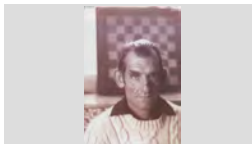
CONTINGUT	ANYS / TIPOL. DOCUM.	ST	FOTO
RETRAT D'UN HOME ALBERT VIÑALS BAIXERAS "BERTO GIRONA"	1980 IMATGES / PAPER / FOTOGRAFIA	<b>317.029.060</b>	
RETRAT D'UN HOME ALBERT VIÑALS TABERNER "BERTO GIRONA"	1935 IMATGES / PAPER / FOTOGRAFIA	<b>317.029.223</b>	
RETRAT D'UN HOME ALEX PORTAVELLA ANDREU DAVANT D'UNA MASIA	2000 IMATGES / PAPER / FOTOGRAFIA	<b>317.030.014</b>	
RETRAT D'UN HOME ALFREDO MALAGRIDA BARRIS ASSEGUT EN UNA TAULA PLENA DE CINTES DE CASSETE I EQUPS DE	1999 IMATGES / PAPER / FOTOGRAFIA	<b>317.028.328</b>	
RETRAT D'UN HOME ANDREU DE LA TORRE GARCÍA "CAL PIYAYO"	2008 IMATGES / PAPER / FOTOGRAFIA	<b>317.030.369</b>	
RETRAT D'UN HOME ANGEL CORONADO LERÍN "CAN DERI" EN UN MIRADOR	1975 IMATGES / PAPER / FOTOGRAFIA	<b>317.029.114</b>	
RETRAT D'UN HOME ANGEL MAGRIÀ CAMPS A LA BARRA D'UN BAR	1977 IMATGES / PAPER / FOTOGRAFIA	<b>317.029.150</b>	
RETRAT D'UN HOME ANTONI SANTIAGO NOGUER	1979 IMATGES / PAPER / FOTOGRAFIA	<b>317.028.208</b>	
RETRAT D'UN HOME ANTONIO BATLLE MONTFERRER "CAN BATLLE"	1975 IMATGES / PAPER / FOTOGRAFIA	<b>317.032.104</b>	

## FONS PERSONALS

699 DIVERSOS

028 JOSEP VALLS I ROCA (A) BAMBI

SS 699.028.5000

5000 IMATGES / / /

### CONTINGUT

ANYS / TIPOL. DOCUM.

ST

FOTO

RETRAT D'UN HOME

1979

317.031.183

ANTONIO FERRÓN FONT "EN FERRÓN" CANDIDAT A  
LES ELECCIONS MUNICIPALS PER U. C. D.

IMATGES / PAPER /  
FOTOGRAFIA



RETRAT D'UN HOME

1982

317.032.210

ANTONIO LAGUNAS RENOM, ENTRENADOR DEL  
CLUB DE FUTBOL LLORET

IMATGES / PAPER /  
FOTOGRAFIA



RETRAT D'UN HOME

1971

317.029.189

ANTONIO LAMOGLIA VIVES "TONI DEL NEW  
ORLEANS"

IMATGES / PAPER /  
FOTOGRAFIA



RETRAT D'UN HOME

2006

317.030.382

ANTONIO SAGARÓ PÍ "CAN SAGARÓ" AL COSTAT  
D'UNA BARCA RESTAURADA INSTAL·LADA EN UN  
AMB LA BARCA RESTAURADA ALS JARDINS

IMATGES / PAPER /  
FOTOGRAFIA



RETRAT D'UN HOME

1990 ca

317.029.050

ARCADI ORIOL CASTELLÓ "CAL BORT" DINTRE D'UN  
LLIT LLEGINT UN LLIBRE

IMATGES / PAPER /  
FOTOGRAFIA



RETRAT D'UN HOME

1960 CA

317.029.136

ARSENI FRIGOLA BOFILL

IMATGES / PAPER /  
FOTOGRAFIA



RETRAT D'UN HOME

1955

317.032.235

ARSENI FRIGOLA BOFILL, PRESIDENT DEL CLUB DE  
FUTBOL LLORET

IMATGES / PAPER /  
FOTOGRAFIA



RETRAT D'UN HOME

1970

317.029.293

BELTRAN BERTRAN DUÑACH PASSEJANT AMB UNA  
CÀMERA DE FOTOGRAFIAR A LA MÁ

IMATGES / PAPER /  
FOTOGRAFIA



RETRAT D'UN HOME

1976

317.028.216

BENITO FELIU COROMINAS DE CAN FELIU

IMATGES / PAPER /  
FOTOGRAFIA



**FONS** PERSONALS

699 DIVERSOS

028 JOSEP VALLS I ROCA (A) BAMBI

**SS** 699.028.5000

5000 IMATGES / / /

**CONTINGUT**

**ANYS / TIPOL. DOCUM.**

**ST**

**FOTO**

RETRAT D'UN HOME

2001

**317.030.081**

CARLES CARBONELL GONZÁLEZ "CAN DAGA" A LA  
CUINA DE LA CASA RURAL LA CANOVA A LA

IMATGES / PAPER /  
FOTOGRAFIA



RETRAT D'UN HOME

2001

**317.030.059**

CARLES CARBONELL GONZÁLEZ "CAN DAGA" AL  
EXTERIOR DE LA CASA RURAL LA CANOVA (LA

IMATGES / PAPER /  
FOTOGRAFIA



RETRAT D'UN HOME

1997

**317.031.280**

CARLES CARBONELL GONZÁLEZ "CAN DAGA" AL  
SEU DESPATX DE "EL PUNTET"  
CARLES CARBONELL, RESPONSABLE DE "EL

IMATGES / PAPER /  
FOTOGRAFIA

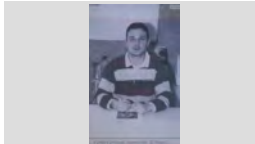

RETRAT D'UN HOME

1979

**317.031.228**

CARLES RUSCALLEDA BANCELLS "CAN Siset DEL  
NAVARRO", CANDIDAT A LES ELECCIONS

IMATGES / PAPER /  
FOTOGRAFIA

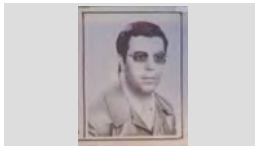

RETRAT D'UN HOME

1956

**317.028.313**

CINTO COLL BOADA "EN CINTO"

IMATGES / PAPER /  
FOTOGRAFIA

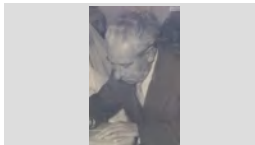

RETRAT D'UN HOME

1979

**317.031.221**

DARWIN AUSTRICH MARTELL "CAN ROVIRA",  
CANDIDAT A LES ELECCIONS MUNICIPALS PER

IMATGES / PAPER /  
FOTOGRAFIA

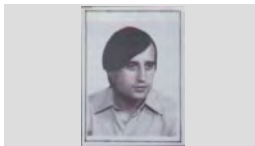

RETRAT D'UN HOME

1958

**317.030.077**

DELFI SERRA SCHILLING "CAN MILIO BATÓ"  
REPARTINT CARBÓ AMB UN CARRO TIRAT PER UN

IMATGES / PAPER /  
FOTOGRAFIA

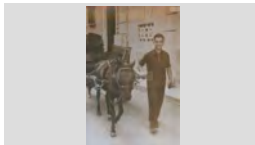

RETRAT D'UN HOME

1945

**317.029.062**

DOMÉNECH BAIXERAS (PARE DE L'ANTONIA  
BAIXERAS AGRAMUNT DE CAN GIRONA)

IMATGES / PAPER /  
FOTOGRAFIA



RETRAT D'UN HOME

1924

**317.032.046**

DOMÉNECH MONER BASSART "CA LA JOANA"

IMATGES / PAPER /  
FOTOGRAFIA

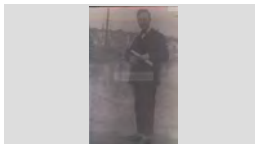

## FONS PERSONALS

699 DIVERSOS

028 JOSEP VALLS I ROCA (A) BAMBI

SS 699.028.5000

5000 IMATGES / / /

### CONTINGUT

ANYS / TIPOL. DOCUM.

ST

FOTO

RETRAT D'UN HOME

1920

317.032.028

EL CANONGE AGUSTÍ VILA DOMÉNECH

IMATGES / PAPER /  
FOTOGRAFIA



RETRAT D'UN HOME

2008

317.030.236

EL DOCTOR JOAN SOLIGUER CABRUJA

IMATGES / PAPER /  
FOTOGRAFIA



JOAN SOLIGUER I CABRUJA

RETRAT D'UN HOME

2008

317.030.348

EL DOCTOR JOAN SOLIGUER CABRUJA "CAN SOLIGUER"

IMATGES / PAPER /  
FOTOGRAFIA



RETRAT D'UN HOME

1910

317.028.213

EL MESTRE ESTEVE CARLES TORRUELLA

IMATGES / PAPER /  
FOTOGRAFIA



RETRAT D'UN HOME

1965

317.031.181

EL PESCADOR FRANCESC DOMÉNECH "EN PANXITO" RECOLÇAT EN UNA BARCA

IMATGES / PAPER /  
FOTOGRAFIA

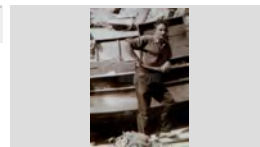

RETRAT D'UN HOME

1950

317.028.232

EL PINTOR JOSEP DE TOGORES LLACH

IMATGES / PAPER /  
FOTOGRAFIA

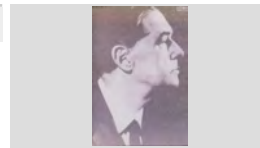

RETRAT D'UN HOME

1948

317.031.376

EL PINTOR JOSEP DE TOGORES LLACH ESTIRAT A LA PLATJA

IMATGES / PAPER /  
FOTOGRAFIA



RETRAT D'UN HOME

1948

317.031.378

EL PINTOR JOSEP DE TOGORES LLACH ESTIRAT A LA PLATJA, DARRERE SEU UN GRUP DE GENT

IMATGES / PAPER /  
FOTOGRAFIA



RETRAT D'UN HOME

1955

317.028.215

EL POETA LOPE MATEO MARTÍN

IMATGES / PAPER /  
FOTOGRAFIA



## FONS PERSONALS

699 DIVERSOS

028 JOSEP VALLS I ROCA (A) BAMBI

SS 699.028.5000

5000 IMATGES / / /

### CONTINGUT

ANYS / TIPOL. DOCUM.

ST

FOTO

RETRAT D'UN HOME

1963 CA

317.028.218

EL POETA LOPE MATEO MARTÍN

IMATGES / PAPER /  
FOTOGRAFIA



RETRAT D'UN HOME

1976

317.032.327

EMILIO ALDECOA GÓMEZ, ENTRENADOR DEL CLUB  
FUTBOL LLORET

IMATGES / PAPER /  
FOTOGRAFIA



RETRAT D'UN HOME

1964

317.029.235

"EN NA MARXANT"

IMATGES / PAPER /  
FOTOGRAFIA

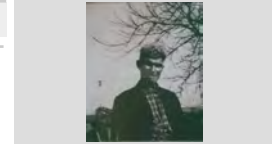

RETRAT D'UN HOME

2001

317.030.334

ENRIC FARRÓ SILVESTRE

IMATGES / PAPER /  
FOTOGRAFIA

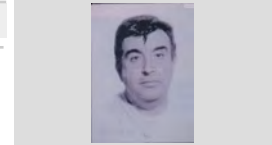

RETRAT D'UN HOME

1987

317.028.203

ERNEST PASTOR TERES

IMATGES / PAPER /  
FOTOGRAFIA

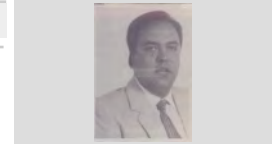

RETRAT D'UN HOME

1960 CA

317.029.218

ERNEST XIFRA GIRBAL, FOTOGRAF

IMATGES / PAPER /  
FOTOGRAFIA

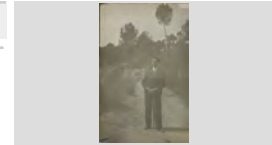

RETRAT D'UN HOME

1955

317.031.010

ESTEVE PASTOR BALADA "EL CACAHUERU" AMB EL  
CISTELL DESEMBARCANT DE LA JOVEN ANTONIA I

IMATGES / PAPER /  
FOTOGRAFIA



RETRAT D'UN HOME

1978

317.032.192

FEDERIC PUIGMARTÍ ALONSO, PRESIDENT DEL  
CLUB BALONMANO LLORET

IMATGES / PAPER /  
FOTOGRAFIA

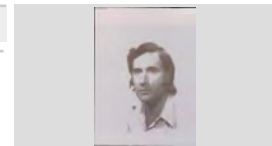

RETRAT D'UN HOME

1996





317.031.241

FELIP CARBONELL MARÍN "CAN DAGA" AL DESPATX  
DE PROTECCIÓ CIVIL SITUAT AL ALTELL DEL

IMATGES / PAPER /  
FOTOGRAFIA

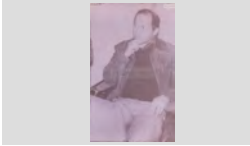
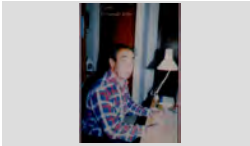

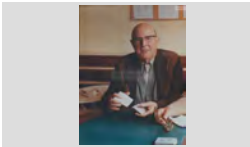
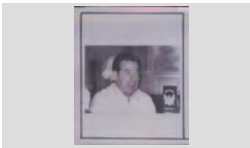
<b>FONS</b>	PERSONALS	
699	DIVERSOS	
028	JOSEP VALLS I ROCA (A) BAMBI	SS 699.028.5000
5000	IMATGES / / /	

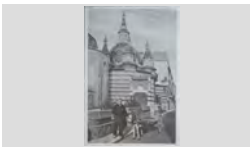
CONTINGUT	ANYS / TIPOL. DOCUM.	ST	FOTO
RETRAT D'UN HOME FERMIN FORNAGUERA ALCARAZ "EN FORNAGUERA"	1982 IMATGES / PAPER / FOTOGRAFIA	317.028.196	
RETRAT D'UN HOME FERNANDO JOFRE EN UN DESPATX, DAVANT D'UN ORDINADOR L'AMIC FERNANDO JOFRE	1998 IMATGES / PAPER / FOTOGRAFIA	317.031.279	
RETRAT D'UN HOME FRANCESC AYMERICH CASALS "DE L'EUGENIA"	1979 IMATGES / PAPER / FOTOGRAFIA	317.029.003	
RETRAT D'UN HOME FRANCESC BORRELL CODINA "CAN BORRELL" JUGANT A CARTES	1980 IMATGES / PAPER / FOTOGRAFIA	317.029.099	
RETRAT D'UN HOME FRANCESC CODINA PUIG "CAN ROMÁ" CANDIDAT A LES ELECCIONS MUNICIPALS PER U.C.D.	1979 IMATGES / PAPER / FOTOGRAFIA	317.031.213	
RETRAT D'UN HOME FRANCESC COSTA ROBERT A L'ENTRADA D'UN HORT	1945 IMATGES / PAPER / FOTOGRAFIA	317.032.152	
RETRAT D'UN HOME FRANCESC DOMÉNECH SAGRERA "ES NOI VADÓ"	1985 IMATGES / PAPER / FOTOGRAFIA	317.032.139	
RETRAT D'UN HOME FRANCESC LLOVERAS PARÉS "CAN JOT FOT DE DEU"	1979 IMATGES / PAPER / FOTOGRAFIA	317.031.268	
RETRAT D'UN HOME FRANCESC ORENCH LLORENS "CAN RODÓN" AMB UN CARRO AL CARRER DE LA VILA	1958 IMATGES / PAPER / FOTOGRAFIA	317.030.215	

**FONS** PERSONALS

699 DIVERSOS

028 JOSEP VALLS I ROCA (A) BAMBI

**SS** 699.028.5000

5000 IMATGES / / /

**CONTINGUT**

**ANYS / TIPOL. DOCUM.**

**ST**

**FOTO**

RETRAT D'UN HOME

1979

**317.031.212**

FRANCESC ROSELL MATEU "CAN PERE NUNCI"  
CANDIDAT A LES ELECCIONS MUNICIPALS PER

IMATGES / PAPER /  
FOTOGRAFIA

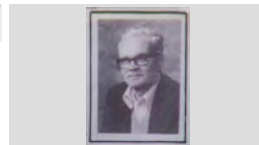

RETRAT D'UN HOME

2007

**317.031.009**

FRANCESC XAVIERT ROTLLAN AGUSTÍ "CAN  
BOLET"

IMATGES / PAPER /  
FOTOGRAFIA



RETRAT D'UN HOME

1930

**317.032.034**

GERMINAL ROS MARTÍ "CAL ROS"

IMATGES / PAPER /  
FOTOGRAFIA



RETRAT D'UN HOME

1979

**317.031.222**

GERMINAL ROS MARTÍ "CAL ROS", CANDIDAT A LES  
ELECCIONS MUNICIPALS PER PSUC (PARTIT

IMATGES / PAPER /  
FOTOGRAFIA



RETRAT D'UN HOME

2000 ca

**317.030.388**

GONZALO PLA CASADELLA

IMATGES / PAPER /  
FOTOGRAFIA

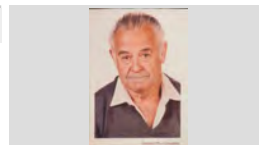

GONZALO PLA I CASADELLA

RETRAT D'UN HOME

2008

**317.030.351**

ISIDORO LLORCA RIERA "CAN PEPE VALENCIA"

IMATGES / PAPER /  
FOTOGRAFIA

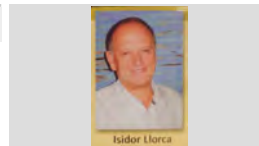

ISIDOR LLORCA

RETRAT D'UN HOME

2009

**317.030.203**

IVAN TIBAU RAGOLTA

IMATGES / PAPER /  
FOTOGRAFIA



IVAN TIBAU

RETRAT D'UN HOME

1965

**317.032.116**

JAUME AUSTRICH "CAN MILOCA"

IMATGES / PAPER /  
FOTOGRAFIA

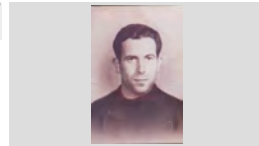

RETRAT D'UN HOME

1962

**317.028.362**

JAUME AUSTRICH FORNÉS "CAL GORGE BLANC"  
ASSEGUT A LA PLATJA

IMATGES / PAPER /  
FOTOGRAFIA



<b>FONS</b>	PERSONALS	
699	DIVERSOS	
028	JOSEP VALLS I ROCA (A) BAMBI	<b>SS</b> 699.028.5000
5000	IMATGES / / /	





CONTINGUT	ANYS / TIPOL. DOCUM.	ST	FOTO
RETRAT D'UN HOME JAUME BONHOME PUIG "CAN BONHOME"	1940 CA IMATGES / PAPER / FOTOGRAFIA	<b>317.032.017</b>	
RETRAT D'UN HOME JAUME BOSCH PIÑERO, ENTRENADOR DEL AMATEUR DEL CLUB FUTBOL LLORET	1977 IMATGES / PAPER / FOTOGRAFIA	<b>317.032.328</b>	
RETRAT D'UN HOME JAUME CARBÓ FRIGOLA "CAN CARBÓ" AMB UN COTXE DE JOGINA	1956 IMATGES / PAPER / FOTOGRAFIA	<b>317.029.259</b>	
RETRAT D'UN HOME JAUME CARBÓ FRIGOLA "CAN CARBÓ" EN BICICLETA	1956 IMATGES / PAPER / FOTOGRAFIA	<b>317.029.237</b>	
RETRAT D'UN HOME JAUME CARDONA AUSTRICH "CAN PAQUITO RAMS" ENTAULAT BEBENT UNA COPA DE CAVA	1965 IMATGES / PAPER / FOTOGRAFIA	<b>317.030.328</b>	
RETRAT D'UN HOME JAUME MONTFULLEDA SALA DE CAN MATEO DE LA FUSTA	1990 IMATGES / PAPER / FOTOGRAFIA	<b>317.028.205</b>	
RETRAT D'UN HOME JAUME PLANIOL AUSTRICH "CAL BESSONS" AMB UN MUSSOL A LA MÀ	1957 IMATGES / PAPER / FOTOGRAFIA	<b>317.030.340</b>	
RETRAT D'UN HOME JAUME PLANIOL AUSTRICH "CAL BESSONS" A LA PLATJA AMB DUES RATJADES QUE HA PESCAT	1957 IMATGES / PAPER / FOTOGRAFIA	<b>317.031.189</b>	
RETRAT D'UN HOME JAUME RUSCALLEDA DOMÉNECH "CAL ESTELAT" FUMANT EN PIPA	1920 IMATGES / PAPER / FOTOGRAFIA	<b>317.030.125</b>	



<b>FONS</b>	PERSONALS
699	DIVERSOS
028	JOSEP VALLS I ROCA (A) BAMBI <span style="float: right;">SS 699.028.5000</span>
5000	IMATGES / / /

CONTINGUT	ANYS / TIPOL. DOCUM.	ST	FOTO
RETRAT D'UN HOME JOAN ABELLAN BARNÉS, PRESIDENT DEL CLUB DE FUTBOL LLORET AL DESPATX QUE HABIA AL CAMP	1984 IMATGES / PAPER / FOTOGRAFIA	<b>317.032.211</b>	
RETRAT D'UN HOME JOAN ACEÑA MARTÍ "DEL SANT MARTÍ" CANDIDAT A LES ELECCIONS MUNICIPALS PER UNIÓ POPULAR	1979 IMATGES / PAPER / FOTOGRAFIA	<b>317.031.220</b>	
RETRAT D'UN HOME JOAN AGUSTI OLIVÉ DAVANT LA ENTRADA DEL CAMP DE FUTBOL MUNICIPAL, ON ES PODEN	1963 IMATGES / PAPER / FOTOGRAFIA	<b>317.032.292</b>	
RETRAT D'UN HOME JOAN ANTONI GIRALT BENEDICO "CAN GIRABUIXAQUES" CANDIDAT A LES ELECCIONS	1979 IMATGES / PAPER / FOTOGRAFIA	<b>317.031.216</b>	
RETRAT D'UN HOME JOAN ARMENGOL RIBERA "EL SONORO"	1987 IMATGES / PAPER / FOTOGRAFIA	<b>317.028.206</b>	
RETRAT D'UN HOME JOAN AUSTRICH TORROELLA "CA LA VICENTA DE CALS BESSONS"	1930 IMATGES / PAPER / FOTOGRAFIA	<b>317.030.373</b>	
RETRAT D'UN HOME JOAN BAPTISTA FÁBREGAS GARRIGA, PRESIDENT DE FORD MOTOR IBÉRICA	1930 IMATGES / PAPER / FOTOGRAFIA	<b>317.032.026</b>	
RETRAT D'UN HOME JOAN BAPTISTA MARLÉS VILARRODONA "CAN MARLÉS"	1955 IMATGES / PAPER / FOTOGRAFIA	<b>317.032.018</b>	
RETRAT D'UN HOME JOAN BERNAT MONTERO DE CAN TOSSA	1976 IMATGES / PAPER / FOTOGRAFIA	<b>317.028.219</b>	



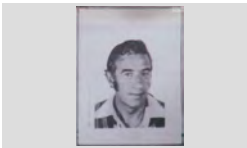
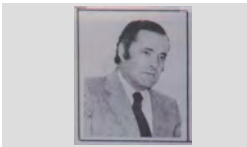



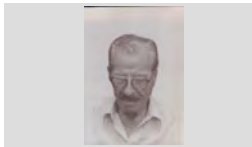

<b>FONS</b>	PERSONALS
699	DIVERSOS
028	JOSEP VALLS I ROCA (A) BAMBI <span style="float: right;">SS 699.028.5000</span>
5000	IMATGES / / /

CONTINGUT	ANYS / TIPOL. DOCUM.	ST	FOTO
RETRAT D'UN HOME JOAN BERTRÁN GELABART DE CAN PACO BARBÉ VESTIT PER JUGAR AL TENIS	1977 IMATGES / PAPER / FOTOGRAFIA	317.028.193	
RETRAT D'UN HOME JOAN CARBONELL AYMERICH AMB UNA MEDALLA PENJADA DEL COLL	2000 IMATGES / PAPER / FOTOGRAFIA	317.032.071	
RETRAT D'UN HOME JOAN CARLES AMAYA QUINTO	2008 IMATGES / PAPER / FOTOGRAFIA	317.030.332	
RETRAT D'UN HOME JOAN COMAS FLORIT "CAN COMAS RECADER" ASSEGUT EN UNA CADIRA	1925 IMATGES / PAPER / FOTOGRAFIA	317.029.347	
RETRAT D'UN HOME JOAN COMAS FLORIT "CAN COMAS RECADER" RECOLZAT EN UNA TAULA	1920 IMATGES / PAPER / FOTOGRAFIA	317.029.348	
RETRAT D'UN HOME JOAN DOMÉNECH MONER "CAN GUREAU BALLEM" CANDIDAT A LES ELECCIONS MUNICIPALS PER	1979 IMATGES / PAPER / FOTOGRAFIA	317.031.179	
RETRAT D'UN HOME JOAN FÁBREGAS PLÁ "EN MASSANET", CANDIDAT A LES ELECCIONS MUNICIPALS PER ESQUERRA	1979 IMATGES / PAPER / FOTOGRAFIA	317.031.232	
RETRAT D'UN HOME JOAN GALLART SAIS "CAN TRONS" CANDIDAT A LES ELECCIONS MUNICIPALS PER U. C. D.	1979 IMATGES / PAPER / FOTOGRAFIA	317.031.175	
RETRAT D'UN HOME JOAN LLAVERIAS LABRÓ	1910 ca IMATGES / PAPER / FOTOGRAFIA	317.032.031	

<b>FONS</b>	PERSONALS
699	DIVERSOS
028	JOSEP VALLS I ROCA (A) BAMBI <span style="float: right;">SS 699.028.5000</span>
5000	IMATGES / / /

CONTINGUT	ANYS / TIPOL. DOCUM.	ST	FOTO
RETRAT D'UN HOME JOAN LLINÁS VILA "CAL SOLDAT"	1930 IMATGES / PAPER / FOTOGRAFIA	317.032.061	
RETRAT D'UN HOME JOAN LLOVERAS SABATER "MAS DE CAN COMAS"	1940 IMATGES / PAPER / FOTOGRAFIA	317.030.214	
RETRAT D'UN HOME JOAN MARLÉS BOTET "CAN MARLÉS"	1948 IMATGES / PAPER / FOTOGRAFIA	317.031.385	
RETRAT D'UN HOME JOAN MARLÉS VILARRODONA "CAN MARLÉS FUMANT EN PIPA A LA PLATJA DE LLORET,	1948 IMATGES / PAPER / FOTOGRAFIA	317.031.372	
RETRAT D'UN HOME JOAN MARTELL FORTS "CAN MARTELL"	1979 IMATGES / PAPER / FOTOGRAFIA	317.028.336	
RETRAT D'UN HOME JOAN MIS QUINTANA, ENTRENADOR DEL CLUB DE FUTBOL LLORET	1979 IMATGES / PAPER / FOTOGRAFIA	317.032.218	
RETRAT D'UN HOME JOAN PRADO ROMA	1979 IMATGES / PAPER / FOTOGRAFIA	317.028.199	
RETRAT D'UN HOME JOAN PUIGVERT CATALÁ "CAN SOQUES"	1970 IMATGES / PAPER / FOTOGRAFIA	317.030.089	
RETRAT D'UN HOME JOAN PUIGVERT CATALÁ "CAN SOQUES"	2001 IMATGES / PAPER / FOTOGRAFIA	317.030.336	

<b>FONS</b>	PERSONALS
699	DIVERSOS
028	JOSEP VALLS I ROCA (A) BAMBI <span style="float: right;"><b>SS</b> 699.028.5000</span>
5000	IMATGES / / /

CONTINGUT	ANYS / TIPOL. DOCUM.	ST	FOTO
RETRAT D'UN HOME JOAN RIERA FELIU, ALCALDE DE LLORET DE MAR DEL 28 DE SETEMBRE DE 1912 AL 1 DE GENER DE	1912 IMATGES / PAPER / FOTOGRAFIA	<b>317.032.011</b>	
RETRAT D'UN HOME JOAN ROMANÍ FÁBREGAS "CAN PAU SABATER" CANDIDAT A LES ELECCIONS MUNICIPALS PER	1979 IMATGES / PAPER / FOTOGRAFIA	<b>317.031.178</b>	
RETRAT D'UN HOME JOAN SALA LLOVERAS "CAL LLEMPAT" RECOLSAT EN UNA BARCA	2005 IMATGES / PAPER / FOTOGRAFIA	<b>317.030.344</b>	
RETRAT D'UN HOME JOAN VIDAL "CAL CARBONER"	1987 IMATGES / PAPER / FOTOGRAFIA	<b>317.029.004</b>	
RETRAT D'UN HOME JOANET GALLART SALA "CAN TRONS" AL COSTAT D'UN ARBRE FRUITER	1960 IMATGES / PAPER / FOTOGRAFIA	<b>317.030.286</b>	
RETRAT D'UN HOME JOANET GALLART SALA "CAN TRONS" AL COSTAT D'UN COTXE VOLVO PV51 MATRÍCULA SUÈCIA I UN	1950 IMATGES / PAPER / FOTOGRAFIA	<b>317.030.301</b>	
RETRAT D'UN HOME JOAQUIM BALL·LLANTINAS SALA "CAN BALL·LLATINAS", ALCALDE DE LLORET DE MAR	1866 CA IMATGES / PAPER / FOTOGRAFIA	<b>317.032.044</b>	
RETRAT D'UN HOME JOAQUIM CARDONA CATALÁ "CAL SARDÁ"	1980 IMATGES / PAPER / FOTOGRAFIA	<b>317.030.090</b>	
RETRAT D'UN HOME JOAQUIM CARDONA CATALÁ "CAN SARDÁ"	2001 IMATGES / PAPER / FOTOGRAFIA	<b>317.030.337</b>	

**FONS PERSONALS**

699 DIVERSOS

028 JOSEP VALLS I ROCA (A) BAMBI

**SS** 699.028.5000

5000 IMATGES / / /

**CONTINGUT**

**ANYS / TIPOL. DOCUM.**

**ST**

**FOTO**

RETRAT D'UN HOME

1965

**317.032.090**

JOAQUIM JORDI TAULINA "CAN DERI" EN UN CASAMENT

IMATGES / PAPER /  
FOTOGRAFIA

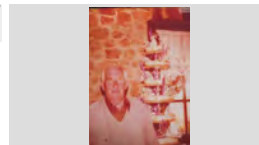

RETRAT D'UN HOME

1980

**317.029.134**

JOAQUIM VINDUAL VIDAL "EL GRANOT" CAMINANT PER UNA PASAREL·LA

IMATGES / PAPER /  
FOTOGRAFIA

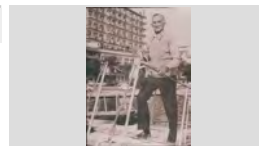

RETRAT D'UN HOME

2001

**317.031.291**

JORDI BEJAR FORN

IMATGES / PAPER /  
FOTOGRAFIA

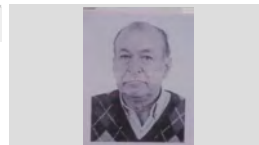

RETRAT D'UN HOME

1949

**317.030.135**

JORDI BONET PUJOL "CAN BADÓ PASTOR" EN PLENA ACTUACIÓ

IMATGES / PAPER /  
FOTOGRAFIA

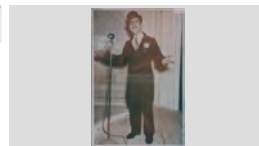

RETRAT D'UN HOME

1950

**317.030.187**

JORDI BONET PUJOL DISFRESAT DEL FAKIR ALI BEL

IMATGES / PAPER /  
FOTOGRAFIA



RETRAT D'UN HOME

1950

**317.030.137**

JORDI BONET PUJOL EN PLENA ACTUACIÓ DEL FAKIR ALI-BEL

IMATGES / PAPER /  
FOTOGRAFIA

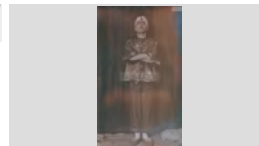

RETRAT D'UN HOME

2008

**317.031.203**

JORDI MARTÍNEZ PLANAS

IMATGES / PAPER /  
FOTOGRAFIA

JORDI MARTÍNEZ PLANAS EXALCALDE DE LLORET



RETRAT D'UN HOME

1979

**317.031.230**

JOSÉ PALLARÉS GONZÁLEZ "CAN PALLARÉS", CANDIDAT A LES ELECCIONS MUNICIPALS PER U.C.

IMATGES / PAPER /  
FOTOGRAFIA

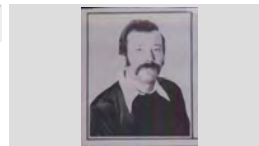

RETRAT D'UN HOME

2001



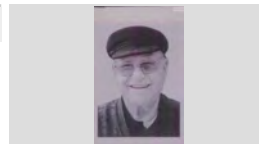

**317.031.237**

JOSEP AGUSTÍ BAE LL "CAN JURIOLA"

IMATGES / PAPER /  
FOTOGRAFIA

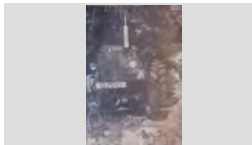

<b>FONS</b>	PERSONALS	
699	DIVERSOS	
028	JOSEP VALLS I ROCA (A) BAMBI	<b>SS</b> 699.028.5000
5000	IMATGES / / /	

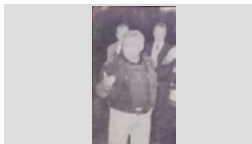
CONTINGUT	ANYS / TIPOL. DOCUM.	ST	FOTO
RETRAT D'UN HOME JOSEP ALTAFULLA FLORES	1999 IMATGES / PAPER / FOTOGRAFIA	<b>317.029.169</b>	
RETRAT D'UN HOME JOSEP ANTONI GIL MARTÍNEZ AMB UN GOSSET A LA PLATJA	2005 IMATGES / PAPER / FOTOGRAFIA	<b>317.030.297</b>	
RETRAT D'UN HOME JOSEP AUSTRICH "CAN MILOCA"	1985 IMATGES / PAPER / FOTOGRAFIA	<b>317.032.119</b>	
RETRAT D'UN HOME JOSEP AUSTRICH LLIRINÓS "CAN XICU RAMS"	2006 IMATGES / PAPER / FOTOGRAFIA	<b>317.031.334</b>	
RETRAT D'UN HOME JOSEP BARNÉS RAMÓN "CAN TUT"	1960 IMATGES / PAPER / FOTOGRAFIA	<b>317.031.304</b>	
RETRAT D'UN HOME JOSEP BARNÉS RAMÓN "CAN TUT" A DALT D'UN TRACTOR	1965 IMATGES / PAPER / FOTOGRAFIA	<b>317.031.310</b>	
RETRAT D'UN HOME JOSEP BESALÚ BATALLÉ "CAN BESALÚ" AMB UN PET DE LLOP (BOLET GEGANT) JOSEP BESALÚ, MOSTRANT EL "PET DE LLOP"	2007 IMATGES / PAPER / FOTOGRAFIA	<b>317.030.379</b>	
RETRAT D'UN HOME JOSEP BOTET COLL	1890 IMATGES / PAPER / FOTOGRAFIA	<b>317.032.015</b>	
RETRAT D'UN HOME JOSEP CARBONELL FÁBREGAS "EN PITU DAGA"	1980 IMATGES / PAPER / FOTOGRAFIA	<b>317.028.200</b>	

**FONS** PERSONALS

699 DIVERSOS

028 JOSEP VALLS I ROCA (A) BAMBI

**SS** 699.028.5000

5000 IMATGES / / /

**CONTINGUT**

**ANYS / TIPOL. DOCUM.**

**ST**

**FOTO**

RETRAT D'UN HOME

1958

**317.028.270**

JOSEP CARRERAS PONS

IMATGES / PAPER /  
FOTOGRAFIA

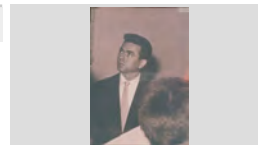

RETRAT D'UN HOME

1988

**317.032.226**

JOSEP COT FONT SECRETARI TÈCNIC DEL CLUB  
DE FUTBOL LLORET ( EXTRAOFIALMENT

IMATGES / PAPER /  
FOTOGRAFIA

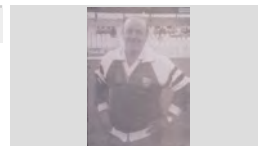

RETRAT D'UN HOME

1979

**317.031.205**

JOSEP FERRER MARQUÉS "CAL BASTÉ" CANDIDAT  
A LES ELECCIONS MUNICIPALS PER

IMATGES / PAPER /  
FOTOGRAFIA



RETRAT D'UN HOME

1979

**317.031.176**

JOSEP GARCÍA MORAGAS "EN PITU TITOLA"  
CANDIDAT A LES ELECCIONS MUNICIPALS PER U.

IMATGES / PAPER /  
FOTOGRAFIA

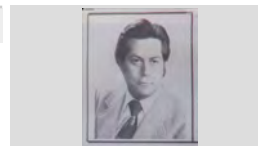

RETRAT D'UN HOME

1990 ca

**317.031.397**

JOSEP ISERN CLAPÉS "CAL ISERN" AMB  
BARRETINA

IMATGES / PAPER /  
FOTOGRAFIA



RETRAT D'UN HOME

1949

**317.030.136**

JOSEP MARIA DEL RIO SOLIGUER "PROFESOR DEL  
RIO"

IMATGES / PAPER /  
FOTOGRAFIA

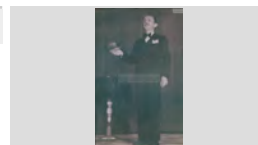

RETRAT D'UN HOME

1979

**317.028.227**

JOSEP MARIA NICOLÁS CUBIAS DE CAN LALO

IMATGES / PAPER /  
FOTOGRAFIA

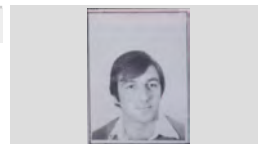

RETRAT D'UN HOME

2007

**317.031.100**

JOSEP MARIA TORROELLA FERRER TREBALLANT  
ARTESANALMENT UNA TROÇ DE BRUC PER FER

IMATGES / PAPER /  
FOTOGRAFIA



RETRAT D'UN HOME

1990

**317.032.010**

JOSEP MONTERO FULLA "CAN MONTERO"

IMATGES / PAPER /  
FOTOGRAFIA

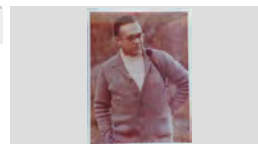





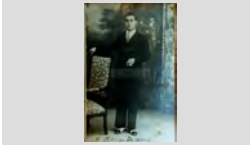

<b>FONS</b>	PERSONALS	
699	DIVERSOS	
028	JOSEP VALLS I ROCA (A) BAMBI	<b>SS</b> 699.028.5000
5000	IMATGES / / /	

CONTINGUT	ANYS / TIPOL. DOCUM.	ST	FOTO
RETRAT D'UN HOME JOSEP MORÉ VIDAL EN UN RETRAT SIGNAT PER J VILA AMB DATA DE 13-03-06	1906 IMATGES / PAPER / FOTOGRAFIA	<b>317.032.014</b>	
RETRAT D'UN HOME JOSEP NICOLÁS LORCA "LALO"	1971 IMATGES / PAPER / FOTOGRAFIA	<b>317.029.188</b>	
RETRAT D'UN HOME JOSEP OBIOLS GUINART "PEPET GANGA" AL MOSTRADOR D'UN BAR	1970 IMATGES / PAPER / FOTOGRAFIA	<b>317.031.290</b>	
RETRAT D'UN HOME JOSEP OBIOLS GUINART "PEPET GANGA" AMB UN GOS ASSEGUT EN UN BAR	1965 IMATGES / PAPER / FOTOGRAFIA	<b>317.031.235</b>	
RETRAT D'UN HOME JOSEP OBIOLS GUINART "PEPET GANGA" AMB UNA EMPOLLA DE CERVESA A LES MANS	1965 IMATGES / PAPER / FOTOGRAFIA	<b>317.031.293</b>	
RETRAT D'UN HOME JOSEP OBIOLS GUINART "PEPET GANGA" ASSEGUT EN UN BAR	1975 ca IMATGES / PAPER / FOTOGRAFIA	<b>317.031.236</b>	
RETRAT D'UN HOME JOSEP OBIOLS GUINART "PEPET GANGA" BRINDANT I CANTANT A DAL D'UNA CADIRA EN UN	1955 IMATGES / PAPER / FOTOGRAFIA	<b>317.030.338</b>	
RETRAT D'UN HOME JOSEP OBIOLS GUINART "PEPET GANGA" FENT UN BRINDIS	1963 IMATGES / PAPER / FOTOGRAFIA	<b>317.030.197</b>	
RETRAT D'UN HOME JOSEP OBIOLS GUINART "PEPET GANGA" FENT UN BRINDIS AMB UN GOT DE VI EN UNA BODEGA	1965 IMATGES / PAPER / FOTOGRAFIA	<b>317.030.198</b>	

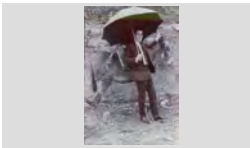
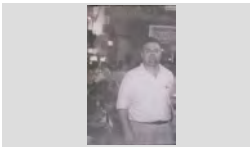

<b>FONS</b>	PERSONALS	
699	DIVERSOS	
028	JOSEP VALLS I ROCA (A) BAMBI	<b>SS</b> 699.028.5000
5000	IMATGES / / /	

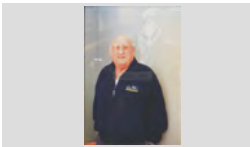
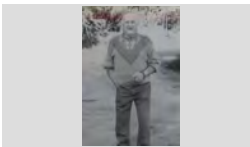
CONTINGUT	ANYS / TIPOL. DOCUM.	ST	FOTO
RETRAT D'UN HOME JOSEP PALLAROLS BELL-LLOCH "EL CARRETÉ" A 18 ANYS DE EDAD	1928 IMATGES / PAPER / FOTOGRAFIA	<b>317.031.068</b>	
RETRAT D'UN HOME JOSEP POU TORNER "EN POU"	1978 IMATGES / PAPER / FOTOGRAFIA	<b>317.032.124</b>	
RETRAT D'UN HOME JOSEP RAFART LLOPART "CAN RAFART" CONDUINT UNA MOTO ANTIGA AL CARRER JOSEP LLUHÍ	2009 IMATGES / PAPER / FOTOGRAFIA	<b>317.030.225</b>	
RETRAT D'UN HOME JOSEP SALA MONTERO "CAN CREUS" ALCALDE DE LLORET PRESIDINT EL PLE DE L'AJUNTAMENT ( A	1983 IMATGES / PAPER / FOTOGRAFIA	<b>317.031.188</b>	
RETRAT D'UN HOME JOSEP TIBAU ROVIRA "CAN MAURA" AMB PARAIGÜES AL COSTAT D'UN BURRO	1967 IMATGES / PAPER / FOTOGRAFIA	<b>317.031.399</b>	
RETRAT D'UN HOME JOSEP VALLS MÉNDEZ "CAL MILLONARI"	1998 IMATGES / PAPER / FOTOGRAFIA	<b>317.029.130</b>	
RETRAT D'UN HOME JOSEP VALLS MÉNDEZ "CAL MILLONARI"	2004 IMATGES / PAPER / FOTOGRAFIA	<b>317.031.104</b>	
RETRAT D'UN HOME JOSEP VALLS ROCA	2010 IMATGES / PAPER / FOTOGRAFIA	<b>317.030.189</b>	
RETRAT D'UN HOME JOSEP VALLS ROCA "CAN RIBALAIGUA"	2008 IMATGES / PAPER / FOTOGRAFIA	<b>317.030.196</b>	

<b>FONS</b>	PERSONALS	
699	DIVERSOS	
028	JOSEP VALLS I ROCA (A) BAMBI	<b>SS</b> 699.028.5000
5000	IMATGES / / /	

CONTINGUT	ANYS / TIPOL. DOCUM.	ST	FOTO
RETRAT D'UN HOME JOSEP VALLS ROCA "CAN RIBALAIGUA"	2008 IMATGES / PAPER / FOTOGRAFIA	<b>317.031.254</b>	
RETRAT D'UN HOME JOSEP VALLS ROCA "CAN RIBALAIGUA"	2011 IMATGES / PAPER / FOTOGRAFIA	<b>317.030.180</b>	
RETRAT D'UN HOME JOSEP VALLS ROCA "CAN RIBALAIGUA" A LA SEVA EXPOSICIÓ DE FOTOGRAFIES	2013 IMATGES / PAPER / FOTOGRAFIA	<b>317.032.132</b>	
RETRAT D'UN HOME JOSEP VALLS ROCA "CAN RIBALAIGUA" ASSEGUT A LA SEVA MOTO VESPA	2009 IMATGES / PAPER / FOTOGRAFIA	<b>317.032.176</b>	
RETRAT D'UN HOME JOSEP VALLS ROCA "CAN RIBALAIGUA" ASSEGUT AL SAFAREIG DE SANTA CRISTINA	2010 IMATGES / PAPER / FOTOGRAFIA	<b>317.030.210</b>	
RETRAT D'UN HOME JOSEP VALLS ROCA "CAN RIBALAIGUA", , DARRERE SEU ELS PANELLS AMB LES FOTOS DE LA SEVA	2014 IMATGES / PAPER / FOTOGRAFIA	<b>317.032.075</b>	
RETRAT D'UN HOME JOSEP VALLS ROCA DE CAN RIBALAIGUA UNA COPA DE CAVA	2006 IMATGES / PAPER / FOTOGRAFIA	<b>317.031.330</b>	
RETRAT D'UN HOME JOSEP VALLS ROCA EN UN FOTO DE CARNET	1993 IMATGES / PAPER / FOTOGRAFIA	<b>317.030.368</b>	
RETRAT D'UN HOME JOU RAMÍREZ BURGADA "DE CABANYES"	1996 IMATGES / PAPER / FOTOGRAFIA	<b>317.031.242</b>	

## FONS PERSONALS

699 DIVERSOS

028 JOSEP VALLS I ROCA (A) BAMBI

SS 699.028.5000

5000 IMATGES / / /

## CONTINGUT

ANYS / TIPOL. DOCUM.

ST

FOTO

RETRAT D'UN HOME

1960

317.028.220

JUANILLO MARTÍNEZ CODINA "EN JUANILLO"  
EMBARCAT A LA JOVEN MARIA

IMATGES / PAPER /  
FOTOGRAFIA



RETRAT D'UN HOME

1949

317.030.138

JUANITO ABUYE COLOM "CAN CONTE"

IMATGES / PAPER /  
FOTOGRAFIA



RETRAT D'UN HOME

1940

317.029.309

JUANITO ABUYÉ COLOM "CAN CONTE"

IMATGES / PAPER /  
FOTOGRAFIA



RETRAT D'UN HOME

1955

317.029.271

JUANITO ABUYÉ COLOM "CAN CONTE"

IMATGES / PAPER /  
FOTOGRAFIA



RETRAT D'UN HOME

1903

317.030.307

JUST MARLES VILARRODONA "CAN MARLÉS"

IMATGES / PAPER /  
FOTOGRAFIA



RETRAT D'UN HOME

1977

317.028.265

L'ENTRENADOR DEL CLUB DE FUTBOL LLORET  
EMILIO ALDECOA GÓMEZ

IMATGES / PAPER /  
FOTOGRAFIA

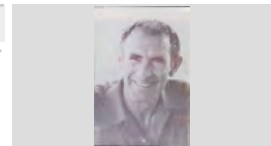

RETRAT D'UN HOME

1975

317.030.035

LAKHDAR MD. AHMED

IMATGES / PAPER /  
FOTOGRAFIA

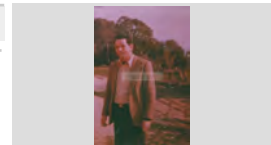

RETRAT D'UN HOME

1970

317.029.061

LIBERTO REYNÉ CASTELLS

IMATGES / PAPER /  
FOTOGRAFIA



RETRAT D'UN HOME

1979

317.028.231

LLUÍS RAMOS PALOU

IMATGES / PAPER /  
FOTOGRAFIA



**FONS** PERSONALS

699 DIVERSOS

028 JOSEP VALLS I ROCA (A) BAMBI

**SS** 699.028.5000

5000 IMATGES / / /

**CONTINGUT**

**ANYS / TIPOL. DOCUM.**

**ST**

**FOTO**

RETRAT D'UN HOME

1990

**317.030.165**

LLUÍS TRIADÓ RIQUE "CAL MONJO"

IMATGES / PAPER /  
FOTOGRAFIA



RETRAT D'UN HOME

1965

**317.030.070**

LLUÍS TULSÁ BOADAS "EL BERMEJO"

IMATGES / PAPER /  
FOTOGRAFIA



RETRAT D'UN HOME

1976

**317.032.205**

LLUÍS VENTURA COLOMA "EN LLUÍS DEL PEIX" (PRESIDENT DEL C. F. LLORET)

IMATGES / PAPER /  
FOTOGRAFIA



RETRAT D'UN HOME

1976

**317.028.228**

LORENZO REINA ZAMBRANO

IMATGES / PAPER /  
FOTOGRAFIA

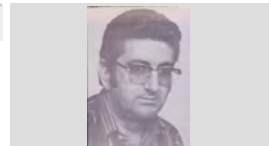

RETRAT D'UN HOME

1978

**317.028.207**

LUÍS COSTA SERVIÀ DE CAN GARDELA

IMATGES / PAPER /  
FOTOGRAFIA

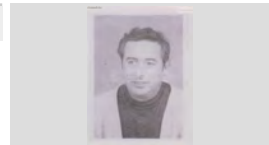

RETRAT D'UN HOME

1979

**317.031.208**

MANEL BERNAT LLOBET "DÓCTOR BERNAT"  
CANDIDAT A LES ELECCIONS MUNICIPALS PER

IMATGES / PAPER /  
FOTOGRAFIA



RETRAT D'UN HOME

2008

**317.031.266**

MANEL BOADAS NUALART "CAN TITS"

IMATGES / PAPER /  
FOTOGRAFIA



RETRAT D'UN HOME

1940

**317.030.381**

MANEL VALLS ESGLEAS "CAN RIBALAIQUA"

IMATGES / PAPER /  
FOTOGRAFIA

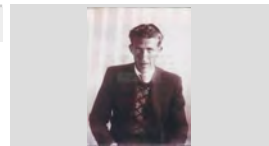

RETRAT D'UN HOME

1979







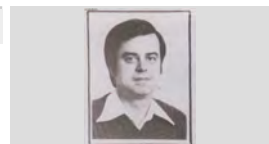

**317.031.173**

MANUEL SOTO ACÍN, CANDIDAT A LES ELECCIONS  
MUNICIPALS PER EL PSC-POSOE





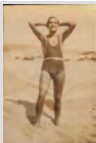

IMATGES / PAPER /  
FOTOGRAFIA



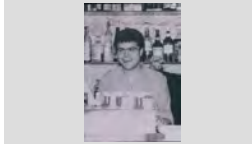

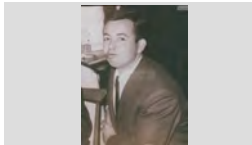

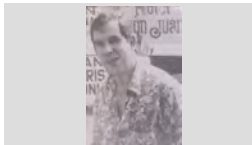

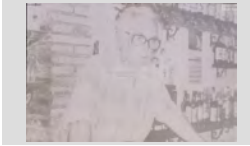

<b>FONS</b>	PERSONALS
699	DIVERSOS
028	JOSEP VALLS I ROCA (A) BAMBI <span style="float: right;"><b>SS</b> 699.028.5000</span>
5000	IMATGES / / /

CONTINGUT	ANYS / TIPOL. DOCUM.	ST	FOTO
RETRAT D'UN HOME MEDIN GIRALT FORNAGUERA "CAN MEDIN" A DALT D'UNA BICICLETA	1920 IMATGES / PAPER / FOTOGRAFIA	<b>317.031.350</b>	
RETRAT D'UN HOME MIQUEL BALTRONS COLL "CA LA LLUÏSA ESPARDENYERA"	1990 IMATGES / PAPER / FOTOGRAFIA	<b>317.031.251</b>	
RETRAT D'UN HOME MIQUEL BALTRONS COLL "CA LA LLUÏSA ESPARDENYERA"	1985 IMATGES / PAPER / FOTOGRAFIA	<b>317.030.087</b>	
RETRAT D'UN HOME MIQUEL COSTA PLANELLAS	1943 IMATGES / PAPER / FOTOGRAFIA	<b>317.032.161</b>	
RETRAT D'UN HOME MIQUEL COSTA PLANELLAS	1945 IMATGES / PAPER / FOTOGRAFIA	<b>317.032.164</b>	
RETRAT D'UN HOME MIQUEL COSTA PLANELLAS	1946 IMATGES / PAPER / FOTOGRAFIA	<b>317.032.167</b>	
RETRAT D'UN HOME MIQUEL COSTA PLANELLAS	1950 IMATGES / PAPER / FOTOGRAFIA	<b>317.032.146</b>	
RETRAT D'UN HOME MIQUEL COSTA PLANELLAS A LA PLATJA AMB VESTUARI DE BANY	1938 IMATGES / PAPER / FOTOGRAFIA	<b>317.032.144</b>	
RETRAT D'UN HOME MIQUEL COSTA PLANELLAS DESPULLAT	1935 IMATGES / PAPER / FOTOGRAFIA	<b>317.032.134</b>	

<b>FONS</b>	PERSONALS		
699	DIVERSOS		
028	JOSEP VALLS I ROCA (A) BAMBI	<b>SS</b>	699.028.5000
5000	IMATGES / / /		

CONTINGUT	ANYS / TIPOL. DOCUM.	ST	FOTO
RETRAT D'UN HOME MIQUEL FERNÁNDEZ APARICIO "EL CHATO"	1965 IMATGES / PAPER / FOTOGRAFIA	<b>317.028.387</b>	
RETRAT D'UN HOME MIQUEL MOLINA CONESA "DE LA BOLERA" ASSEGUT EN UNA TERRASSA	1987 IMATGES / PAPER / FOTOGRAFIA	<b>317.030.044</b>	
RETRAT D'UN HOME MIQUEL PIBERNAT BATALLÉ "CAN MIQUEL FERRER"	1947 IMATGES / PAPER / FOTOGRAFIA	<b>317.029.203</b>	
RETRAT D'UN HOME MIQUEL TAULINA COMAS "CAL ONCLET" AMB UN CIGAR A LA BOCA	1968 IMATGES / PAPER / FOTOGRAFIA	<b>317.028.256</b>	
RETRAT D'UN HOME NARCÍS GALLART BANCELLS "CAN CAMPINS" AL CARRER CASTELL, AL FONTS LA SALA DE FESTES	1965 IMATGES / PAPER / FOTOGRAFIA	<b>317.030.075</b>	
RETRAT D'UN HOME NARCÍS PUJÓS FERRER "CAN PUJÓS"	1945 IMATGES / PAPER / FOTOGRAFIA	<b>317.029.373</b>	
RETRAT D'UN HOME NARCÍS SALA GASCONS DE CAN GASCONS	1979 IMATGES / PAPER / FOTOGRAFIA	<b>317.028.195</b>	
RETRAT D'UN HOME NICANOR VARA LÓPEZ, PRESIDENT DEL CLUB DE FUTBOL LLORET	1993 IMATGES / PAPER / FOTOGRAFIA	<b>317.032.283</b>	
RETRAT D'UN HOME PACO PUIG BORRAS	1948 IMATGES / PAPER / FOTOGRAFIA	<b>317.031.384</b>	

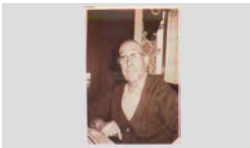
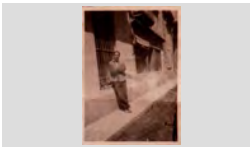
<b>FONS</b>	PERSONALS	
699	DIVERSOS	
028	JOSEP VALLS I ROCA (A) BAMBI	<b>SS</b> 699.028.5000
5000	IMATGES / / /	

CONTINGUT	ANYS / TIPOL. DOCUM.	ST	FOTO
RETRAT D'UN HOME PASCUAL RIOS GARCÍA DARRERE EL MOSTRADOR DE LA SEVA BODEGA - BAR	1993 IMATGES / PAPER / FOTOGRAFIA	<b>317.029.073</b>	
RETRAT D'UN HOME PASCUAL PALAU MERCADER "CAN POTAGROSSA"	1997 IMATGES / PAPER / FOTOGRAFIA	<b>317.032.123</b>	
RETRAT D'UN HOME PASCUAL RIOS GARCÍA "EN PASCUAL", CANDIDAT A LES ELECCIONS MUNICIPALS PER ESQUERRA	1979 IMATGES / PAPER / FOTOGRAFIA	<b>317.031.225</b>	
RETRAT D'UN HOME PAU ARPÍ GALÍ, EL TERRISSER DE LLORET PAU ARPÍ I GALÍ, EL TERRISSER DE LLORET	1880 IMATGES / PAPER / FOTOGRAFIA	<b>317.031.011</b>	
RETRAT D'UN HOME PELEGRÍ PUJOL CONILL	1894 IMATGES / PAPER / FOTOGRAFIA	<b>317.032.039</b>	
RETRAT D'UN HOME PEPE BAEZA URIOS "CAN PEPE BAEZA" BOGANT	1975 IMATGES / PAPER / FOTOGRAFIA	<b>317.030.295</b>	
RETRAT D'UN HOME PEPITO ABUYÉ COLOM "CAN CONTE"	1965 IMATGES / PAPER / FOTOGRAFIA	<b>317.031.150</b>	
RETRAT D'UN HOME PEPITO ABUYÉ COLOM "CAN CONTE" EN UN CARRER	1960 IMATGES / PAPER / FOTOGRAFIA	<b>317.031.156</b>	
RETRAT D'UN HOME PEPITO AGUSTÍ BAE LL "CAN JURIOLA" AL COSTAT DE LA CAMIONETA DE LA SEVA EMPRESA DE	1985 IMATGES / PAPER / FOTOGRAFIA	<b>317.030.292</b>	

**FONS** PERSONALS

699 DIVERSOS

028 JOSEP VALLS I ROCA (A) BAMBI

**SS** 699.028.5000

5000 IMATGES / / /

**CONTINGUT****ANYS / TIPOL. DOCUM.****ST****FOTO**

RETRAT D'UN HOME

1965

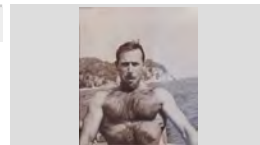
**317.030.086**PEPITO AGUSTÍ BAELL "CAN JURIOLA"  
BARQUEJANTIMATGES / PAPER /  
FOTOGRAFIA

RETRAT D'UN HOME

1930

**317.032.140**

PEPITO SALICRÚ MARTORI

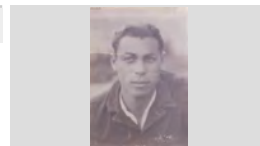
IMATGES / PAPER /  
FOTOGRAFIA

RETRAT D'UN HOME

2000

**317.032.092**

PEPITO TORT VILA AL BARRI DELS PESCADORS

IMATGES / PAPER /  
FOTOGRAFIA

RETRAT D'UN HOME

1970

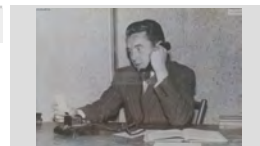
**317.030.123**PERE CORTADA BOIXO "CAN CORTADA" PARLANT  
PER TELÉFON ( ACTUAN EN UNA OBRA DE TATREIMATGES / PAPER /  
FOTOGRAFIA

RETRAT D'UN HOME

1970

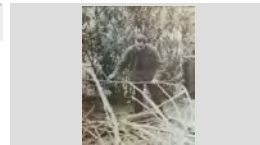
**317.029.375**PERE ESQUEU VALLS "CAN PELABURROS"  
TREBALLANTIMATGES / PAPER /  
FOTOGRAFIA

RETRAT D'UN HOME

1969 CA

**317.029.137**

PERE GARRIGA ALUM

IMATGES / PAPER /  
FOTOGRAFIA

RETRAT D'UN HOME

1955

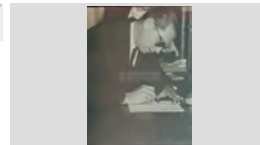
**317.029.279**PERE GARRIGA ALÚM "CAN GARRIGA" SIGNANT UN  
DOCUMENTIMATGES / PAPER /  
FOTOGRAFIA

RETRAT D'UN HOME

1962

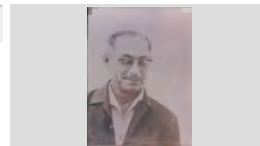
**317.032.215**PERE GARRIGA ALÚM, PRESIDENT DEL CLUB DE  
FUTBOL LLORET AL 1957-58IMATGES / PAPER /  
FOTOGRAFIA

RETRAT D'UN HOME

1972

**317.030.211**

QUIM COLLS ALBA "CAN GINESTA" EN UN PORT

IMATGES / PAPER /  
FOTOGRAFIA



## FONS PERSONALS

699 DIVERSOS

028 JOSEP VALLS I ROCA (A) BAMBI

SS 699.028.5000

5000 IMATGES / / /

### CONTINGUT

### ANYS / TIPOL. DOCUM.

### ST

### FOTO

RETRAT D'UN HOME

1915

317.031.128

RAFEL CARBÓ CORNELLÀ "CAN CARBÓ"

IMATGES / PAPER /  
FOTOGRAFIA

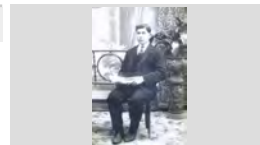

RETRAT D'UN HOME

1915

317.032.037

RAFEL MARTÍ PAGÉS (AVI D'EN GERMINAL ROS MARTÍ)

IMATGES / PAPER /  
FOTOGRAFIA

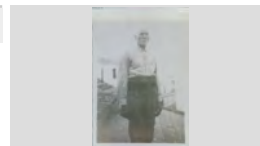

RETRAT D'UN HOME

1979

317.031.217

RAMÓN PLANIOL COSTA "CAL S BESSONS"  
CANDIDAT A LES ELECCIONS MUNICIPALS PER

IMATGES / PAPER /  
FOTOGRAFIA



RETRAT D'UN HOME

1960 ca

317.032.102

RAMÓN SAURA CARCANO "CA ELS ULLS MOLLS" AL  
BARRI DELS PESCADORS

IMATGES / PAPER /  
FOTOGRAFIA

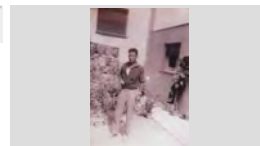

RETRAT D'UN HOME

1980

317.031.008

RICARD SERRA CUARTERO "EN RICARDO" CUINANT  
SARDINES A LA BRASA A LES FESTES DEL BARRI

IMATGES / PAPER /  
FOTOGRAFIA

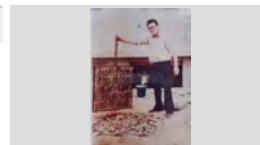

RETRAT D'UN HOME

1992

317.029.093

ROBERT PUJOL SAGARÓ "CAN PUJOL"

IMATGES / PAPER /  
FOTOGRAFIA



RETRAT D'UN HOME

1995

317.032.095

ROC FARRÚS MINGUEL "EN FARRÚS"

IMATGES / PAPER /  
FOTOGRAFIA



RETRAT D'UN HOME

2000 CA

317.030.019

ROMÁ JORDI LLINÁS EN UN JARDÍ AL COSTAT D'UN  
BROLLADOR

IMATGES / PAPER /  
FOTOGRAFIA



RETRAT D'UN HOME

1979

317.031.214

ROMÁ RIBAS ARTAU "CAN ROMÁ CARTER"  
CANDIDAT A LES ELECCIONS MUNICIPALS PER

IMATGES / PAPER /  
FOTOGRAFIA



**FONS** PERSONALS

699 DIVERSOS

028 JOSEP VALLS I ROCA (A) BAMBI

**SS** 699.028.5000

5000 IMATGES / / /

**CONTINGUT****ANYS / TIPOL. DOCUM.****ST****FOTO**

RETRAT D'UN HOME

1979

**317.028.197**

ROMÁ RIBAS ARTAU "EN ROMÁ DE LA PARRA"

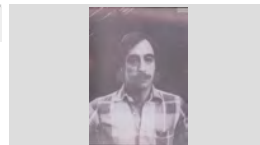
IMATGES / PAPER /  
FOTOGRAFIA

RETRAT D'UN HOME

1961

**317.029.392**ROMÁ RIBAS REBOLLO "CAL CARTER" TOCANT LA  
TROMPETAIMATGES / PAPER /  
FOTOGRAFIA

RETRAT D'UN HOME

1976

**317.028.223**

ROMUALDO RUIZ BARBERÁN

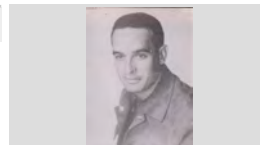
IMATGES / PAPER /  
FOTOGRAFIA

RETRAT D'UN HOME

1925

**317.031.151**

SALVADOR BANCELLS ADRUBAU "CAN BANCELLS"

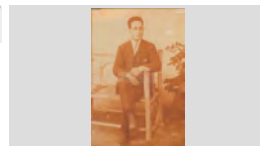
IMATGES / PAPER /  
FOTOGRAFIA

RETRAT D'UN HOME

1980 ca

**317.032.029**SALVADOR FÁBREGAS BAS PRESIDENT DEL REAL  
AUTOMOVIL CLUB DE CATALUNYAIMATGES / PAPER /  
FOTOGRAFIA

RETRAT D'UN HOME

2005

**317.031.388**

SALVADOR OBIOLS COMAS "CAN TOFUL GANGA"

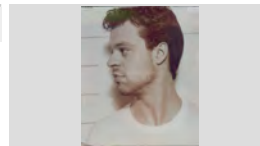
IMATGES / PAPER /  
FOTOGRAFIA

RETRAT D'UN HOME

1962

**317.029.185**SALVADOR PUJÓS TRESSERRAS "CAN PUJÓS" AL  
COSTAT D'UN COTXEIMATGES / PAPER /  
FOTOGRAFIA

RETRAT D'UN HOME

1972

**317.029.149**

SALVADOR SCHILLING CARO "CAN SCHILLING"

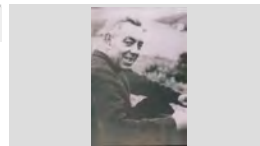
IMATGES / PAPER /  
FOTOGRAFIA

RETRAT D'UN HOME







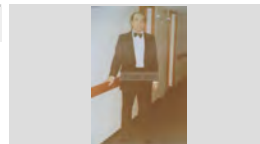

1984

**317.030.248**

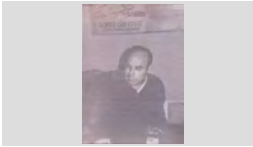



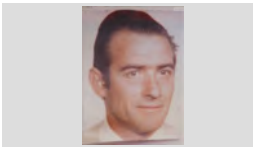

SANTIAGO BARNÉS RAMÓN "CAN TUT"

IMATGES / PAPER /  
FOTOGRAFIA

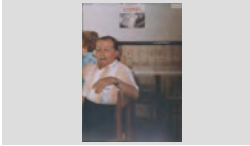
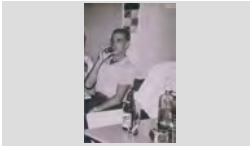
<b>FONS</b>	PERSONALS	
699	DIVERSOS	
028	JOSEP VALLS I ROCA (A) BAMBI	<b>SS</b> 699.028.5000
5000	IMATGES / / /	

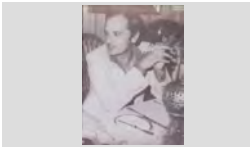
CONTINGUT	ANYS / TIPOL. DOCUM.	ST	FOTO
RETRAT D'UN HOME SANTIAGO BARNÉS RAMÓN "CAN TUT" VESTIT DE MARINER A LA PASARELA D'UN VAIXELL	1981 IMATGES / PAPER / FOTOGRAFIA	<b>317.030.188</b>	
RETRAT D'UN HOME SANTIAGO ONTAÑÓN CASTILLO	1990 IMATGES / PAPER / FOTOGRAFIA	<b>317.029.125</b>	
RETRAT D'UN HOME SEBASTIÀ BOSCH PARÉS DE CAN AMADEU BOSCH	1976 IMATGES / PAPER / FOTOGRAFIA	<b>317.028.210</b>	
RETRAT D'UN HOME VENTURA LLIBRE COSTAS "CAN RATA" ALS BANYS VENTURA	1945 IMATGES / PAPER / FOTOGRAFIA	<b>317.032.025</b>	
RETRAT D'UN HOME VICENS RABASSA CASTELLÓ "EN MUEC"	1937 IMATGES / PAPER / FOTOGRAFIA	<b>317.029.221</b>	
RETRAT D'UN HOME VICTOR SERRA MARESMA "CAN SERRA"	1985 IMATGES / PAPER / FOTOGRAFIA	<b>317.031.118</b>	
RETRAT D'UN HOME XAVIER ALBERTÍ GALLART	2008 IMATGES / PAPER / FOTOGRAFIA	<b>317.031.182</b>	
RETRAT D'UN HOME JAVIER CARBONELL FÁBREGAS "CAN DAGA"	1970 IMATGES / PAPER / FOTOGRAFIA	<b>317.030.156</b>	
RETRAT D'UN HOME AMB UN NADÓ EN JOSEP VALLS ROCA "CAN RIBALAIGUA" AMB LA MAR PUJADAS TERRADAS EN BRAÇOS	2005 IMATGES / PAPER / FOTOGRAFIA	<b>317.032.004</b>	

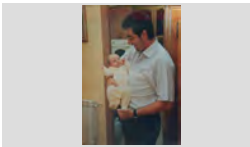
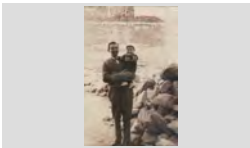
<b>FONS</b>	PERSONALS		
699	DIVERSOS		
028	JOSEP VALLS I ROCA (A) BAMBI	<b>SS</b>	699.028.5000
5000	IMATGES / / /		

CONTINGUT	ANYS / TIPOL. DOCUM.	ST	FOTO
RETRAT D'UN HOME ASSEGUT NARCÍS SERRAT VIDAL "EN CISET"	1988 IMATGES / PAPER / FOTOGRAFIA	<b>317.028.361</b>	
RETRAT D'UN HOME BEVENT JOSEP CASTEYÓ PÉREZ "EN PEPET MARCHAN"	1965 IMATGES / PAPER / FOTOGRAFIA	<b>317.028.360</b>	
RETRAT D'UN HOME ENTAULAT FRANCESC PUIGVERT BURGADA "CAL MORO"	1997 IMATGES / PAPER / FOTOGRAFIA	<b>317.028.352</b>	
RETRAT D'UN HOME ENTAULAT ISIDORO LLORCA RIERA DE CAN PEPE VALENCIA	1978 IMATGES / PAPER / FOTOGRAFIA	<b>317.028.226</b>	
RETRAT D'UN HOME I UN NADÓ EN JOSEP VALLS ROCA "CAN RIBALAIQUA" AMB EN JOAQUIM DURAN PASTOR EN BRAÇOS	2002 IMATGES / PAPER / FOTOGRAFIA	<b>317.029.378</b>	
RETRAT D'UN HOME I UN NADÓ SALVADOR DURÁN JOAN AMB EN TONI DURÁN PASTOR DE CAN DURÁN EN BRAÇOS	1999 IMATGES / PAPER / FOTOGRAFIA	<b>317.028.204</b>	
RETRAT D'UN HOME I UN NEN EN MIQUEL COSTA PLANELLAS AMB EN JORDI COSTA CLAPÉS EN BRAÇOS	1956 IMATGES / PAPER / FOTOGRAFIA	<b>317.032.165</b>	
RETRAT D'UN HOME I UNA NENA JOSEP VALLS ROCA DE CAN RIBALAIQUA AMB LA NENA AINA GILIBETS PASTOR EN BRAÇOS	2006 IMATGES / PAPER / FOTOGRAFIA	<b>317.031.332</b>	
RETRAT D'UN HOME I UNA NOIA ARCADI ORIOL CASTELLÓ I MARTA TERRADES ALSINA	1986 IMATGES / PAPER / FOTOGRAFIA	<b>317.029.038</b>	

<b>FONS</b>	PERSONALS
699	DIVERSOS
028	JOSEP VALLS I ROCA (A) BAMBI <span style="float: right;"><b>SS</b> 699.028.5000</span>
5000	IMATGES / / /

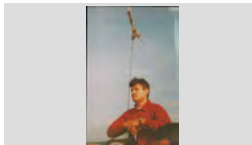
CONTINGUT	ANYS / TIPOL. DOCUM.	ST	FOTO
RETRAT D'UN HOME I UNA NOIA JAUME MASGRAU PUYUELO I MONTSERRAT BASSO MASACHS EN UN DESCAMPAT	1970 IMATGES / PAPER / FOTOGRAFIA	<b>317.029.019</b>	
RETRAT D'UN HOME I UNA NOIA ARCADI ORIOL CASTELLÓ I MARTA TERRADES ALSINA FENT TEATRE	1986 IMATGES / PAPER / FOTOGRAFIA	<b>317.029.046</b>	
RETRAT D'UN HOME NETEJANT UNA PISCINA JOAN COLLS MAS "CAN GINESTA"	1985 IMATGES / PAPER / FOTOGRAFIA	<b>317.028.326</b>	
RETRAT D'UN JOVE ALBERT AUSTRICH FONT "CAL GORGE BLANC" ENTAULAT	1996 IMATGES / PAPER / FOTOGRAFIA	<b>317.029.002</b>	
RETRAT D'UN JOVE ANGEL VALLS CARRERAS	1988 IMATGES / PAPER / FOTOGRAFIA	<b>317.029.023</b>	
RETRAT D'UN JOVE ANGEL VALLS CARRERAS DARRERA EL MOSTRADOR DE LA BOTIGA DE FOTOGRAFIA DE	1971 IMATGES / PAPER / FOTOGRAFIA	<b>317.029.195</b>	
RETRAT D'UN JOVE CARLES CARBONELL GONZÁLEZ "CAN DAGA"	1999 IMATGES / PAPER / FOTOGRAFIA	<b>317.029.184</b>	
RETRAT D'UN JOVE CARLES CARBONELL GONZÁLEZ "CAN DAGA" EN UN VAIXELL	1998 IMATGES / PAPER / FOTOGRAFIA	<b>317.029.334</b>	
RETRAT D'UN JOVE DOMÉNECH MONER BASSAR "CA LA JOANA"	1920 ca IMATGES / PAPER / FOTOGRAFIA	<b>317.032.050</b>	

**FONS** PERSONALS

699 DIVERSOS

028 JOSEP VALLS I ROCA (A) BAMBI

**SS** 699.028.5000

5000 IMATGES / / /

**CONTINGUT**

ANYS / TIPOL. DOCUM.

ST

FOTO

RETRAT D'UN JOVE

1987

**317.030.119**

JORDI COSTA ARCHÉ "CA LA CLARETA"

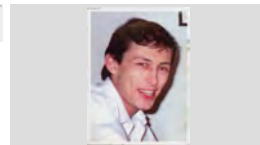
IMATGES / PAPER /  
FOTOGRAFIA

RETRAT D'UN JOVE

2000

**317.032.111**

XAVIER FARRÚS REYNÉ "CAN FARRÚS"

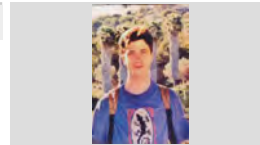
IMATGES / PAPER /  
FOTOGRAFIA

RETRAT D'UN JOVE

1955

**317.031.398**JOAN GARCÍA DOMÉNECH "CAN BRANQUES" AMB  
UN GAT ASSEGUT A LA VORERA DEL CARRERIMATGES / PAPER /  
FOTOGRAFIA

RETRAT D'UN JOVE I UN NEN

1963

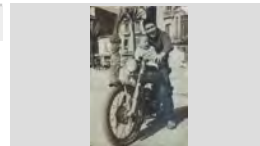
**317.029.098**JOSEP BORRELL BADIA AMB EL SEU NEBOT JAUME  
BORRELL DEL RIO PUJATS EN UNA MOTOIMATGES / PAPER /  
FOTOGRAFIA

RETRAT D'UN MAG

1949

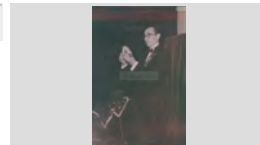
**317.030.143**JOAN BAPTISTA BERNAT SARRÓ FENT UN TRUC DE  
CARTESIMATGES / PAPER /  
FOTOGRAFIA

RETRAT D'UN NADÓ

1999

**317.030.026**

ANDREU CARBONELL JORDI

IMATGES / PAPER /  
FOTOGRAFIA

RETRAT D'UN NADÓ

1952

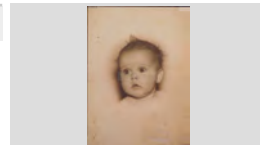
**317.030.155**ANNA MARIA PIBERNAT FERRER "CAN SIDRU  
FERRER"IMATGES / PAPER /  
FOTOGRAFIA

RETRAT D'UN NADÓ

1954

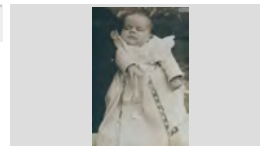
**317.029.200**ANNA MARIA PIBERNAT FERRER "CAN SIDRU  
FERRER"IMATGES / PAPER /  
FOTOGRAFIA

RETRAT D'UN NADÓ

1957

**317.029.384**



JAUME RUSCALLEDA AUSTRICH "CAL DRAGÓ"

IMATGES / PAPER /  
FOTOGRAFIA

<b>FONS</b>	PERSONALS		
699	DIVERSOS		
028	JOSEP VALLS I ROCA (A) BAMBI	<b>SS</b>	699.028.5000
5000	IMATGES / / /		

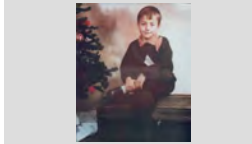

CONTINGUT	ANYS / TIPOL. DOCUM.	ST	FOTO
RETRAT D'UN NADÓ TONI DURÁN PASTOR	1999 IMATGES / PAPER / FOTOGRAFIA	<b>317.028.209</b>	
RETRAT D'UN NEN ANDREU CARBONELL JORDI	1999 IMATGES / PAPER / FOTOGRAFIA	<b>317.030.062</b>	
RETRAT D'UN NEN ANDREU CARBONELL JORDI	2000 IMATGES / PAPER / FOTOGRAFIA	<b>317.030.020</b>	
RETRAT D'UN NEN ANDREU CARBONELL JORDI AL COSTAT D'UN GRAN TEST EN UN JARDÍ	2000 IMATGES / PAPER / FOTOGRAFIA	<b>317.030.063</b>	
RETRAT D'UN NEN ANDREU CARBONELL JORDI EN UN LLIT D'INFANT	1999 IMATGES / PAPER / FOTOGRAFIA	<b>317.030.017</b>	
RETRAT D'UN NEN ANDREU CARBONELL JORDI EN UNA CUINA	2001 IMATGES / PAPER / FOTOGRAFIA	<b>317.030.057</b>	
RETRAT D'UN NEN ANDREU CARBONELL JORDI EN UNA CUINA A LA CANOVA (LA GARROTXA)	2001 IMATGES / PAPER / FOTOGRAFIA	<b>317.030.055</b>	
RETRAT D'UN NEN ANDREU CARBONELL JORDI ENVOLTAT DE NINOS	1999 IMATGES / PAPER / FOTOGRAFIA	<b>317.030.018</b>	
RETRAT D'UN NEN ANGEL SALVADOR FORNÉS NADAL A DALT D'UNA BICICLETA I RODEJAT DE JOGUINES	1965 IMATGES / PAPER / FOTOGRAFIA	<b>317.031.107</b>	

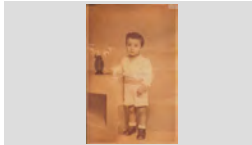
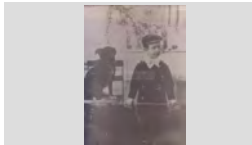
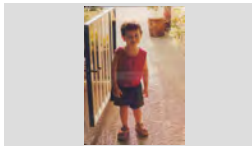
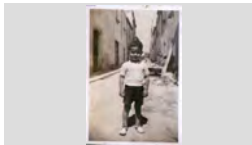
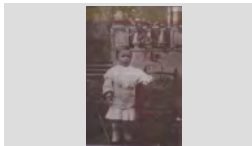
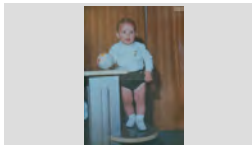
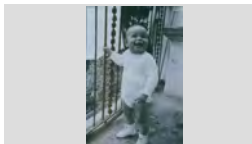
<b>FONS</b>	PERSONALS
699	DIVERSOS
028	JOSEP VALLS I ROCA (A) BAMBI <span style="float: right;"><b>SS</b> 699.028.5000</span>
5000	IMATGES / / /

CONTINGUT	ANYS / TIPOL. DOCUM.	ST	FOTO
RETRAT D'UN NEN BARTOMEU CARBONELL RUSCALLEDA ASSEGUT EN UN BAUL AL COSTAT D'UN ARBRE DE NADAL	1990 IMATGES / PAPER / FOTOGRAFIA	<b>317.031.062</b>	
RETRAT D'UN NEN CARLES CARBONELL GONZÁLEZ "CAN DAGA" AL ZOO DE BARCELONA	1971 CA IMATGES / PAPER / FOTOGRAFIA	<b>317.030.080</b>	
RETRAT D'UN NEN CARLES RUSCALLEDA BANCELLS "CAN NAVARRO"	1948 IMATGES / PAPER / FOTOGRAFIA	<b>317.031.162</b>	
RETRAT D'UN NEN DOMÈNECH MONER BASSAR "CA LA JOANA" AMB UN GOS	1912 IMATGES / PAPER / FOTOGRAFIA	<b>317.032.049</b>	
RETRAT D'UN NEN FERRAN OROBITG PASTOR "CAN PASTOR"	2008 IMATGES / PAPER / FOTOGRAFIA	<b>317.031.244</b>	
RETRAT D'UN NEN FRANCESC MARQUÉS CARBÓ "CAN MARQUÉS" AL MIG DEL CARRER, AL FONTS UN PALETA	1958 IMATGES / PAPER / FOTOGRAFIA	<b>317.031.125</b>	
RETRAT D'UN NEN GERMINAL ROS MARTÍ "CAL ROS" EN UNA FOTO D'ESTUDI AMB DECORAT	1912 IMATGES / PAPER / FOTOGRAFIA	<b>317.031.276</b>	
RETRAT D'UN NEN JAUME CARBÓ SERRA "CAN CARBÓ"	1969 IMATGES / PAPER / FOTOGRAFIA	<b>317.029.228</b>	
RETRAT D'UN NEN JAUME CARBÓ SERRA "CAN CARBÓ"	1969 IMATGES / PAPER / FOTOGRAFIA	<b>317.029.229</b>	

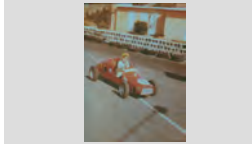
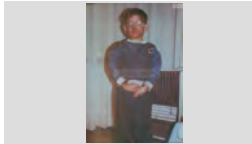

<b>FONS</b>	PERSONALS		
699	DIVERSOS		
028	JOSEP VALLS I ROCA (A) BAMBI	<b>SS</b>	699.028.5000
5000	IMATGES / / /		

CONTINGUT	ANYS / TIPOL. DOCUM.	ST	FOTO
RETRAT D'UN NEN JAUME CARBÓ SERRA "CAN CARBÓ" AMB UN COTXE DE JOGINA	1973 IMATGES / PAPER / FOTOGRAFIA	<b>317.029.264</b>	
RETRAT D'UN NEN JAUME CARBÓ SERRA AMB LA CARA PINTADA DE NEGRE I UNA SAMARRETA AMB L'ESCUT DE	1972 IMATGES / PAPER / FOTOGRAFIA	<b>317.029.236</b>	
RETRAT D'UN NEN JAUME RUSCALLEDA AUSTRICH "EN JIMMY'S DE CAL DRAGÓ"	1957 IMATGES / PAPER / FOTOGRAFIA	<b>317.029.048</b>	
RETRAT D'UN NEN JOAN DOMÉNECH MONER "CAN GRAU BALLEM" PUJAT EN UN CAVALL DE CARTRÓ AL CARRER DEL	1949 IMATGES / PAPER / FOTOGRAFIA	<b>317.031.392</b>	
RETRAT D'UN NEN JOAN ROMANÍ FÁBREGAS "CAN PAU SABATER" AMB UNA MOTO DE JOGUINE A LES MANS	1930 IMATGES / PAPER / FOTOGRAFIA	<b>317.031.082</b>	
RETRAT D'UN NEN JOAN SERRA AGUSTÍ	1986 IMATGES / PAPER / FOTOGRAFIA	<b>317.032.006</b>	
RETRAT D'UN NEN JOAQUIM COLLS ALBA "EN QUIM GRAS"	1952 IMATGES / PAPER / FOTOGRAFIA	<b>317.028.351</b>	
RETRAT D'UN NEN JOAQUIM COLLS ALBA "QUIM GRAS"	1950 IMATGES / PAPER / FOTOGRAFIA	<b>317.028.332</b>	
RETRAT D'UN NEN JORDI COSTA CLAPÉS EN UN PORTAL	1963 IMATGES / PAPER / FOTOGRAFIA	<b>317.032.162</b>	

**FONS** PERSONALS

699 DIVERSOS

028 JOSEP VALLS I ROCA (A) BAMBI

**SS** 699.028.5000

5000 IMATGES / / /

**CONTINGUT**

**ANYS / TIPOL. DOCUM.**

**ST**

**FOTO**

RETRAT D'UN NEN

1943

**317.029.241**

JORDI ESTIVILL "CAL ESTIVILL"

IMATGES / PAPER /  
FOTOGRAFIA

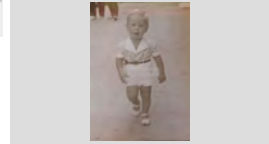

RETRAT D'UN NEN

1971

**317.028.275**

JORDI PUJÓS RUANO "CAN PUJÓS"

IMATGES / PAPER /  
FOTOGRAFIA



RETRAT D'UN NEN

1914

**317.030.308**

JOSEP ANDREU VIDAL "CAL ANDREU"

IMATGES / PAPER /  
FOTOGRAFIA



RETRAT D'UN NEN

1920

**317.028.314**

JOSEP ARTAU BASSART "L'ARTAU"

IMATGES / PAPER /  
FOTOGRAFIA

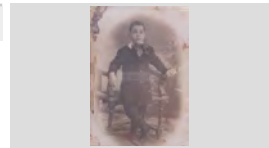

RETRAT D'UN NEN

1949

**317.029.127**

JOSEP BORRELL BADIA "CAN BORRELL" DARRERE  
UN AUTOBÚS

IMATGES / PAPER /  
FOTOGRAFIA

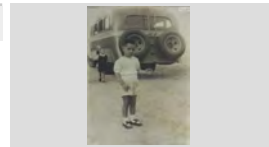

RETRAT D'UN NEN

1965

**317.029.128**

JOSEP ISERN CLAPÉS "CAL ISERN" EN UN BOSC

IMATGES / PAPER /  
FOTOGRAFIA

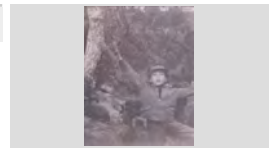

RETRAT D'UN NEN

1968

**317.029.089**

LLUÍS SÁNCHEZ PLANIOL A LA PLATJA AL COSTAT  
D'UNA EMPOLLA GEGANT DE VERMOUT MARTINI

IMATGES / PAPER /  
FOTOGRAFIA



RETRAT D'UN NEN

1910

**317.031.081**

MERCIÓ MONTERO FULLÁ "CAN MONTERO" AMB UN  
CAVALL DE CARTRÓ

IMATGES / PAPER /  
FOTOGRAFIA

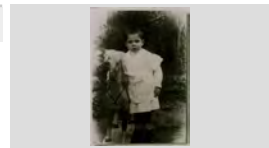

RETRAT D'UN NEN

1920

**317.031.086**

PELEGRÍ SOLIGUER GALÍ

IMATGES / PAPER /  
FOTOGRAFIA

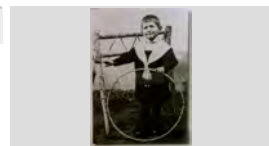

**FONS** PERSONALS

699 DIVERSOS

028 JOSEP VALLS I ROCA (A) BAMBI

**SS** 699.028.5000

5000 IMATGES / / /

**CONTINGUT****ANYS / TIPOL. DOCUM.****ST****FOTO**

RETRAT D'UN NEN

1973

**317.029.230**

RAMÓN CARBÓ SERRA "CAN CARBÓ"

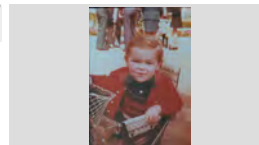
IMATGES / PAPER /  
FOTOGRAFIA

RETRAT D'UN NEN

1950

**317.031.106**SALVADOR ALBA SALA "CAN ALBA" EN UN TERRAT  
RODEJAT DE JOGUINESIMATGES / PAPER /  
FOTOGRAFIA

RETRAT D'UN NEN

1946

**317.030.246**

SANTIAGO BARNÉS RAMÓN "CAN TUT"

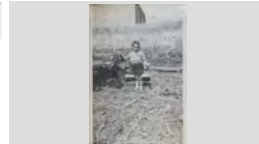
IMATGES / PAPER /  
FOTOGRAFIA

RETRAT D'UN NEN

1990

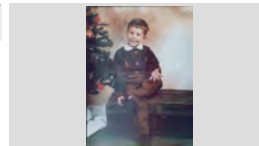
**317.031.063**VICTOR GONZÁLEZ RUSCALLEDA ASSEGUT EN UN  
BAUL AL COSTAT D'UN ARBRE DE NADALIMATGES / PAPER /  
FOTOGRAFIA

RETRAT D'UN NEN VESTIT DE FUTBOLISTA

1973

**317.028.272**

JORDI PUJÓS RUANO DE CAN PUJÓS

IMATGES / PAPER /  
FOTOGRAFIA

RETRAT D'UN NOI

1979

**317.028.198**

ALFONS MARQUÉS REGUANT DE CAN MARQUÉS

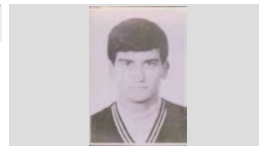
IMATGES / PAPER /  
FOTOGRAFIA

RETRAT D'UN NOI

1960

**317.028.295**

JANI RIBERA "LA POLLERIA"

IMATGES / PAPER /  
FOTOGRAFIA

RETRAT D'UN NOI

1960

**317.031.365**JOAN HEREDIA JORDI "CAN DERI" DAVANT DEL  
PORTAL D'UNA CASAIMATGES / PAPER /  
FOTOGRAFIA

RETRAT D'UN NOI

1948

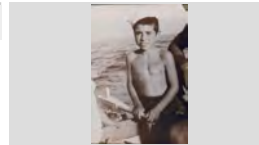
**317.030.085**JOAN PUIGVERT BURGADA "CAL MORO" AL TIMÓ  
D'UNA BARCAIMATGES / PAPER /  
FOTOGRAFIA

## FONS PERSONALS

699 DIVERSOS

028 JOSEP VALLS I ROCA (A) BAMBI

**SS** 699.028.5000

5000 IMATGES / / /

### CONTINGUT

ANYS / TIPOL. DOCUM.

ST

FOTO

RETRAT D'UN NOI

2012

**317.032.126**

JOAQUIM DURAN PASTOR

IMATGES / PAPER /  
FOTOGRAFIA

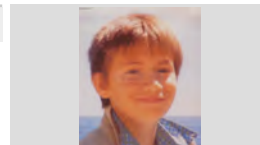

RETRAT D'UN NOI

1978

**317.028.214**

JORDI MULLERA QUINTANA DE CAN SOTA

IMATGES / PAPER /  
FOTOGRAFIA

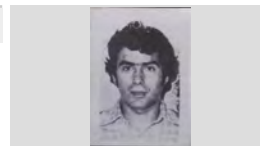

RETRAT D'UN NOI

1992

**317.028.373**

PITU RUSCALLEDA TRESSERRAS "CAL DRAGÓ"

IMATGES / PAPER /  
FOTOGRAFIA

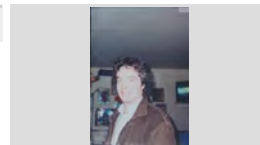

RETRAT D'UN NOI

1979

**317.028.229**

RAMÓN ALBERTI GALLART

IMATGES / PAPER /  
FOTOGRAFIA

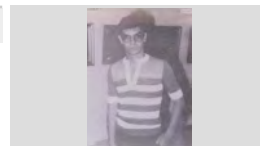

RETRAT D'UN NOI

1981

**317.028.247**

TONI SABIOTE TELLO DE CAN PERE SABIOTE

IMATGES / PAPER /  
FOTOGRAFIA

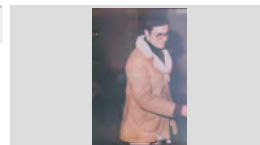

RETRAT D'UN PARELLA

1947

**317.031.120**

ESTEVE ALSINA SALA "CAN CINTET" I CARME  
BANCELLS CONGS "CA LA CONGS" BALLANT

IMATGES / PAPER /  
FOTOGRAFIA

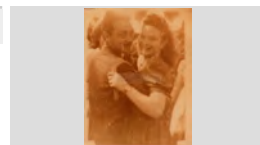

RETRAT D'UN PORTER DE FUTBOL

1977

**317.032.201**

JOAN ANTONI GIRALT BENEDICO PORTER DEL  
CLUB DE FUTBOL LLORET AL CAMP MUNICIPAL

IMATGES / PAPER /  
FOTOGRAFIA

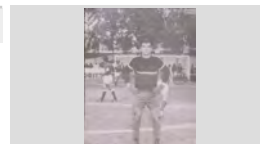

RETRAT D'UNA AVIA

2007

**317.031.079**

CARME ARTAU BASSART CELEBRANT EL SEU 90  
ANIVERSARI  
CARME ARTAU I BASART

IMATGES / PAPER /  
FOTOGRAFIA



RETRAT D'UNA AVIA

1968







**317.030.401**

DOLORS BATLLE VIDAL "CAL DRAGÓ"

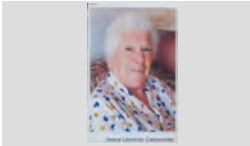
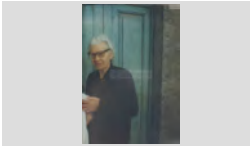
IMATGES / PAPER /  
FOTOGRAFIA



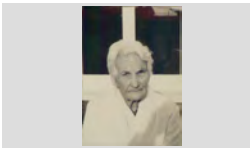
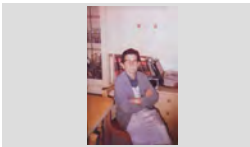



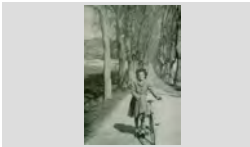
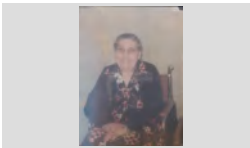

<b>FONS</b>	PERSONALS		
699	DIVERSOS		
028	JOSEP VALLS I ROCA (A) BAMBI	<b>SS</b>	699.028.5000
5000	IMATGES / / /		

CONTINGUT	ANYS / TIPOL. DOCUM.	ST	FOTO
RETRAT D'UNA AVIA FLORENTINA PONT TIBAU "CAN MERCADER" ENTaulada	1990 IMATGES / PAPER / FOTOGRAFIA	<b>317.032.109</b>	
RETRAT D'UNA AVIA JOANA LLOVERAS CASANOVAS "CAN TOFUL GANGA" JOANA LLOVERAS CASANOVAS	2009 IMATGES / PAPER / FOTOGRAFIA	<b>317.030.224</b>	
RETRAT D'UNA AVIA JOSEFINA CARBÓ CORNELLÀ "CAN CAMA"	1983 IMATGES / PAPER / FOTOGRAFIA	<b>317.028.311</b>	
RETRAT D'UNA AVIA MARIA MERCADER LLOVERAS "CAN POTAGROSSA" AL BARRI DELS PESCADORS	1985 IMATGES / PAPER / FOTOGRAFIA	<b>317.032.091</b>	
RETRAT D'UNA AVIA QUIMETA COSTA TORRUELLA "CALs BESSONS" COSSINT	1965 IMATGES / PAPER / FOTOGRAFIA	<b>317.031.298</b>	
RETRAT D'UNA AVIA ROSA RODÉS CARLES "ROSITA MISTUS"	1990 IMATGES / PAPER / FOTOGRAFIA	<b>317.030.158</b>	
RETRAT D'UNA AVIA ROSA RODÉS CARLES "ROSITA MISTUS"	1990 IMATGES / PAPER / FOTOGRAFIA	<b>317.030.168</b>	
RETRAT D'UNA AVIA ROSITA BATLLE MONTFERRER "CAN BATLLE" ASSEGUDA EN UNA CADIRA	1975 IMATGES / PAPER / FOTOGRAFIA	<b>317.032.103</b>	
RETRAT D'UNA AVIA AMB UN NADÓ MARIA ALUM XARBAU AMB EN ROBERT VILLANUEVA SAURA "CAN PAU ALUM" EN BRAÇOS	1970 IMATGES / PAPER / FOTOGRAFIA	<b>317.029.091</b>	

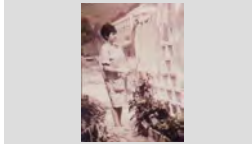
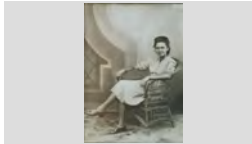
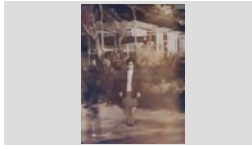
<b>FONS</b>	PERSONALS		
699	DIVERSOS		
028	JOSEP VALLS I ROCA (A) BAMBI	<b>SS</b>	699.028.5000
5000	IMATGES / / /		

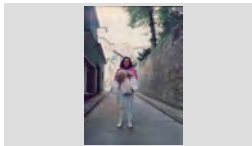
CONTINGUT	ANYS / TIPOL. DOCUM.	ST	FOTO
RETRAT D'UNA AVIA COSINT JOSEFINA VIADER FULLA "CA L'ALEGRET"	1960 IMATGES / PAPER / FOTOGRAFIA	<b>317.029.092</b>	
RETRAT D'UNA AVIA I UN NEN JOSEFINA VIADÉ FULLÁ "CAL ALEGRET" I LUÍS SÁNCHEZ AL PORTAL D'UNA CASA	1960 IMATGES / PAPER / FOTOGRAFIA	<b>317.029.217</b>	
RETRAT D'UNA DONA AILIN	1965 IMATGES / PAPER / FOTOGRAFIA	<b>317.029.006</b>	
RETRAT D'UNA DONA AMELIA GALLART RIBOT "CAN CAMPINS" AMB UNA BICICLETA A LA AVINGUDA DE TOSSA	1946 IMATGES / PAPER / FOTOGRAFIA	<b>317.031.014</b>	
RETRAT D'UNA DONA ANNA PASCUAL BATLLE, PERIODISTA I DIRECTORA DE CANAL CATALÁ LA SELVA	2008 IMATGES / PAPER / FOTOGRAFIA	<b>317.031.289</b>	
RETRAT D'UNA DONA ANNA PLANIOL RIBERA EN UNA BOTIGA	1996 IMATGES / PAPER / FOTOGRAFIA	<b>317.029.175</b>	
RETRAT D'UNA DONA ANTONIA BAIXERAS AGRAMUNT "CAN GIRONA"	1975 IMATGES / PAPER / FOTOGRAFIA	<b>317.029.066</b>	
RETRAT D'UNA DONA ANTONIA GIRALT	1940 IMATGES / PAPER / FOTOGRAFIA	<b>317.031.163</b>	
RETRAT D'UNA DONA ASUNCIÓN GISPERT REGUALTA "CAL RECTOR"	1968 IMATGES / PAPER / FOTOGRAFIA	<b>317.028.274</b>	

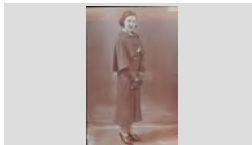
<b>FONS</b>	PERSONALS		
699	DIVERSOS		
028	JOSEP VALLS I ROCA (A) BAMBI	<b>SS</b>	699.028.5000
5000	IMATGES / / /		

CONTINGUT	ANYS / TIPOL. DOCUM.	ST	FOTO
RETRAT D'UNA DONA AUREA GRAU SEBASTIÁ ESTENENT LA BUGADA A CASA SEVA AL BARRI DELS PESCADORS	1969 IMATGES / PAPER / FOTOGRAFIA	<b>317.032.089</b>	
RETRAT D'UNA DONA CARME FERRER CAUPENA "CAN BELTRÁN"	1947 IMATGES / PAPER / FOTOGRAFIA	<b>317.029.206</b>	
RETRAT D'UNA DONA CARME FORNÉS ALEGRET "CAL ALEGRET" DAVANT D'UN XIRINGUITO	1965 IMATGES / PAPER / FOTOGRAFIA	<b>317.030.102</b>	
RETRAT D'UNA DONA CARME JORDI REGUANT AMB VESTIT DE BANY EN UNA PISCINA A TUNEZ	1997 IMATGES / PAPER / FOTOGRAFIA	<b>317.029.369</b>	
RETRAT D'UNA DONA CARME JORDI REGUANT CARREGADA AMB BOSES DE LA COMPRA EN UN CARRER DE JOANETES	1991 IMATGES / PAPER / FOTOGRAFIA	<b>317.029.337</b>	
RETRAT D'UNA DONA CARME JORDI REGUANT LLEGINT ESTIRADA A LA GESPA DEL EXTERIOR DE LA CASA RURAL LA	2000 ca IMATGES / PAPER / FOTOGRAFIA	<b>317.030.082</b>	
RETRAT D'UNA DONA CARME PALAU ALBERTÍ "CAN QUIMET PALAU"	2010 IMATGES / PAPER / FOTOGRAFIA	<b>317.030.207</b>	
RETRAT D'UNA DONA CONCHITA FONT PUJOL	1935 IMATGES / PAPER / FOTOGRAFIA	<b>317.029.292</b>	
RETRAT D'UNA DONA CRISITNA MONTERO FULLÁ "CAN MONTERO"	1945 IMATGES / PAPER / FOTOGRAFIA	<b>317.029.397</b>	

## FONS PERSONALS

699 DIVERSOS

028 JOSEP VALLS I ROCA (A) BAMBI

SS 699.028.5000

5000 IMATGES / / /

### CONTINGUT

ANYS / TIPOL. DOCUM.

ST

FOTO

RETRAT D'UNA DONA

1970

317.031.119

CRISTINA AGUSTÍ CARBÓ "CAN JURIOLA"  
ASSEGUDA A LA FURGONETA DEL RECADER

IMATGES / PAPER /  
FOTOGRAFIA

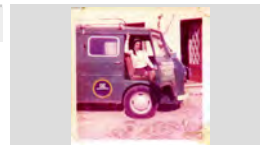

RETRAT D'UNA DONA

1940

317.030.217

CRISTINA MORÉ BASSART "CAN MORÉ"

IMATGES / PAPER /  
FOTOGRAFIA

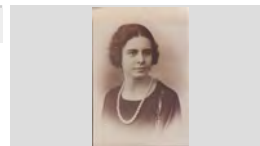

RETRAT D'UNA DONA

2008

317.030.271

CRISTINA PINTO ISERN "CAL ISEN" TREBALLANT  
AMB L'ORDINADOR

IMATGES / PAPER /  
FOTOGRAFIA

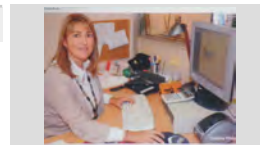

RETRAT D'UNA DONA

1970

317.032.079

DOLORS MARTÍ BARRI "CAN TISSO"

IMATGES / PAPER /  
FOTOGRAFIA

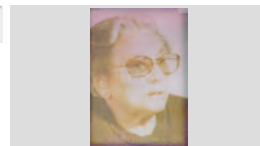

RETRAT D'UNA DONA

1975

317.028.248

EDUVIJIS GALERA FERNÁNDEZ DE CAN GALERA

IMATGES / PAPER /  
FOTOGRAFIA

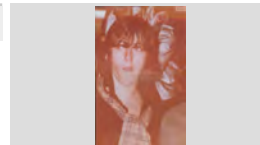

RETRAT D'UNA DONA

1950

317.031.311

ELVIRA AUSTRICH LLIRINÓS "CALS BESSONS" EN  
UN HORT

IMATGES / PAPER /  
FOTOGRAFIA

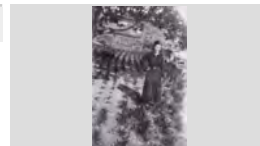

RETRAT D'UNA DONA

1971

317.029.191

ELVIRA LLIRINÓS ARTAU "CAN MILOCA"

IMATGES / PAPER /  
FOTOGRAFIA

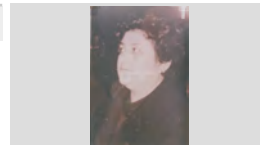

RETRAT D'UNA DONA

1950

317.031.066

ELVIRA PLANIOL AUSTRICH "CALS BESSONS"

IMATGES / PAPER /  
FOTOGRAFIA

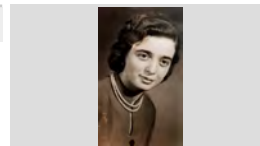

RETRAT D'UNA DONA

1965

317.031.305

ELVIRA PLANIOL AUSTRICH "CALS BESSONS"

IMATGES / PAPER /  
FOTOGRAFIA

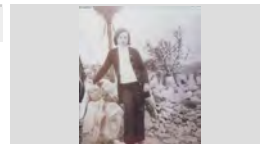





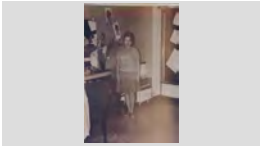
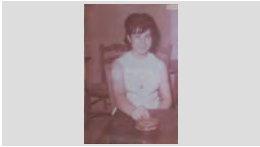

<b>FONS</b>	PERSONALS
699	DIVERSOS
028	JOSEP VALLS I ROCA (A) BAMBI <span style="float: right;"><b>SS</b> 699.028.5000</span>
5000	IMATGES / / /

CONTINGUT	ANYS / TIPOL. DOCUM.	ST	FOTO
RETRAT D'UNA DONA ELVIRA PLANIOL AUSTRICH "CAL S BESSONS" ESTIRADA EN UN BOSC	1970 IMATGES / PAPER / FOTOGRAFIA	<b>317.031.301</b>	
RETRAT D'UNA DONA ELVIRA PUJOL PUIGVERT "CAN SOQUES"	1944 IMATGES / PAPER / FOTOGRAFIA	<b>317.028.254</b>	
RETRAT D'UNA DONA ESTER OLIVÉ GÜELL AL MIRADOR DE LA DONA MARINERA	2008 IMATGES / PAPER / FOTOGRAFIA	<b>317.031.267</b>	
RETRAT D'UNA DONA EUGENIA HERNÁNDEZ LORENTE "CAL JARDINER"	1968 IMATGES / PAPER / FOTOGRAFIA	<b>317.029.107</b>	
RETRAT D'UNA DONA EVA LLORCA CIURANA EVA LLORCA	2008 IMATGES / PAPER / FOTOGRAFIA	<b>317.030.352</b>	
RETRAT D'UNA DONA GRACIA ALBERT LLORENS "CAN LLUÍS FLEQUER"	1969 IMATGES / PAPER / FOTOGRAFIA	<b>317.032.068</b>	
RETRAT D'UNA DONA GRACIA VILA POCH I AL FON S ES POT DISTINGUIR A PILAR UTSET VILA "CAL SORT" DAVANT D'UN MAS	1960 IMATGES / PAPER / FOTOGRAFIA	<b>317.030.249</b>	
RETRAT D'UNA DONA IRIS TRIOLA CORS FILMANT EL "MAKING OFF" DE LA RATJADA PER LA TV LOCAL	2008 IMATGES / PAPER / FOTOGRAFIA	<b>317.030.161</b>	
RETRAT D'UNA DONA IRIS TRIOLA CORS FILMANT EL "MAKING OFF" DE LA RATJADA PER LA TV LOCAL	2008 IMATGES / PAPER / FOTOGRAFIA	<b>317.030.343</b>	

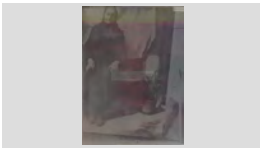
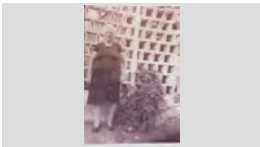
<b>FONS</b>	PERSONALS	
699	DIVERSOS	
028	JOSEP VALLS I ROCA (A) BAMBI	<b>SS</b> 699.028.5000
5000	IMATGES / / /	

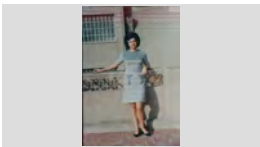
CONTINGUT	ANYS / TIPOL. DOCUM.	ST	FOTO
RETRAT D'UNA DONA ISABEL PLANIOL TRIAS "CAL BESSONS"	1965 IMATGES / PAPER / FOTOGRAFIA	<b>317.029.094</b>	
RETRAT D'UNA DONA ISABEL PLANIOL TRIAS "CAL BESSONS" EN UNA PERRUQUERIA	1970 IMATGES / PAPER / FOTOGRAFIA	<b>317.030.033</b>	
RETRAT D'UNA DONA ISABEL SANJUAN HERNÁNDEZ "LA ISA"	1966 IMATGES / PAPER / FOTOGRAFIA	<b>317.028.348</b>	
RETRAT D'UNA DONA ISABEL SANJUAN HERNÁNDEZ DAVANT DEL BAR JIMMY'S	1965 IMATGES / PAPER / FOTOGRAFIA	<b>317.030.045</b>	
RETRAT D'UNA DONA JOANA JUANALS PUIGFERRANT "CA LA JOANA" (AVIA DEL COMPOSITOR DOMÉNECH	1880 IMATGES / PAPER / FOTOGRAFIA	<b>317.032.032</b>	
RETRAT D'UNA DONA JOSEFA CARCAÑO CID DAVANT DE CASA SEVA AL BARRI DELS PESCADORS	1970 IMATGES / PAPER / FOTOGRAFIA	<b>317.032.077</b>	
RETRAT D'UNA DONA LA PERIODISTA GEMMA TURMO GENÉ GEMMA TURMO	2005 ca IMATGES / PAPER / FOTOGRAFIA	<b>317.030.357</b>	
RETRAT D'UNA DONA LLUÏSA CARBONELL ROCA "CA LA CARMETA DE LA LLET" ASSEGUDA A LA PLATJA	1970 IMATGES / PAPER / FOTOGRAFIA	<b>317.032.063</b>	
RETRAT D'UNA DONA LLUÏSA CARBONELL ROCA "CA LA CARMETA DE LA LLET" EN UN TERRAT	1962 IMATGES / PAPER / FOTOGRAFIA	<b>317.032.073</b>	

<b>FONS</b>	PERSONALS		
699	DIVERSOS		
028	JOSEP VALLS I ROCA (A) BAMBI	<b>SS</b>	699.028.5000
5000	IMATGES / / /		

CONTINGUT	ANYS / TIPOL. DOCUM.	ST	FOTO
RETRAT D'UNA DONA LLUÏSA ROCA GIRONÉS	1927 IMATGES / PAPER / FOTOGRAFIA	<b>317.028.286</b>	
RETRAT D'UNA DONA LOURDES TIBAU FERRER ASSEGUDA AL CARRER COSTANILLA DE LA CRUZ	1940 IMATGES / PAPER / FOTOGRAFIA	<b>317.031.322</b>	
RETRAT D'UNA DONA MAITE TREBALLANT EN UN RESTAURANT	2008 IMATGES / PAPER / FOTOGRAFIA	<b>317.031.258</b>	
RETRAT D'UNA DONA MARI RUANO EXPOSITO	1965 IMATGES / PAPER / FOTOGRAFIA	<b>317.029.122</b>	
RETRAT D'UNA DONA MARI RUANO EXPOSITO	1975 IMATGES / PAPER / FOTOGRAFIA	<b>317.028.259</b>	
RETRAT D'UNA DONA MARI RUANO EXPOSITO AMB BICICLETA	1965 IMATGES / PAPER / FOTOGRAFIA	<b>317.028.264</b>	
RETRAT D'UNA DONA MARIA ALBA FÁBREGAS "CAN GINESTA"	1935 IMATGES / PAPER / FOTOGRAFIA	<b>317.028.302</b>	
RETRAT D'UNA DONA MARIA ANTONIA BATLLE ANDREU "CAN MARLÉS"	2008 IMATGES / PAPER / FOTOGRAFIA	<b>317.031.263</b>	
RETRAT D'UNA DONA MARIA BOTET MASSÓ "CA LA CUETE"	1960 IMATGES / PAPER / FOTOGRAFIA	<b>317.029.165</b>	

<b>FONS</b>	PERSONALS
699	DIVERSOS
028	JOSEP VALLS I ROCA (A) BAMBI <span style="float: right;"><b>SS</b> 699.028.5000</span>
5000	IMATGES / / /

CONTINGUT	ANYS / TIPOL. DOCUM.	ST	FOTO
RETRAT D'UNA DONA MARIA CABAÑAS SALAMERO "CAN PIUET" CANDIDATA A LES ELECCIONS MUNICIPALS PER U.	1979 IMATGES / PAPER / FOTOGRAFIA	<b>317.031.206</b>	
RETRAT D'UNA DONA MARIA CAMPS VILANOVA "CA LA DOLORETES DEL PEIX" COSINT LES XARXES DE PESCAR A LA	1965 IMATGES / PAPER / FOTOGRAFIA	<b>317.030.228</b>	
RETRAT D'UNA DONA MARIA CARBÓ GIRALT "CAN CARBÓ"	1940 IMATGES / PAPER / FOTOGRAFIA	<b>317.030.239</b>	
RETRAT D'UNA DONA MARIA CARMÉ BAUSILI RUSSINYOL "DEL EXCELSIOR", CANDIDATA A LES ELECCIONS	1979 IMATGES / PAPER / FOTOGRAFIA	<b>317.031.233</b>	
RETRAT D'UNA DONA MARIA CARMÉ CASAS COLOMER "CAN CASAS" AL CARRER SANT ROMÁ	1964 IMATGES / PAPER / FOTOGRAFIA	<b>317.031.044</b>	
RETRAT D'UNA DONA MARIA CAUPENA CORONAS "CAN BELTRAN"	1920 IMATGES / PAPER / FOTOGRAFIA	<b>317.030.153</b>	
RETRAT D'UNA DONA MARIA CAUPENA CORONAS "CAN BELTRAN"	1925 IMATGES / PAPER / FOTOGRAFIA	<b>317.030.159</b>	
RETRAT D'UNA DONA MARIA GIRALT GIRALT "CAN RUBIÑO"	1928 IMATGES / PAPER / FOTOGRAFIA	<b>317.031.117</b>	
RETRAT D'UNA DONA MARIA GUADALUPE NIETO GUTIERREZ "DE LA BOLERA" ASSEGUDA EN UN MENJADOR	1987 IMATGES / PAPER / FOTOGRAFIA	<b>317.030.043</b>	

**FONS** PERSONALS

699 DIVERSOS

028 JOSEP VALLS I ROCA (A) BAMBI

**SS** 699.028.5000

5000 IMATGES / / /

**CONTINGUT****ANYS / TIPOL. DOCUM.****ST****FOTO**

RETRAT D'UNA DONA

1955

**317.028.283**

MARIA MONTFULLEDA SALA "CAN MATEO DE LA FUSTA"

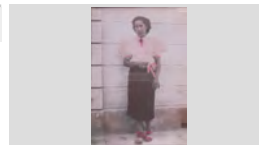
IMATGES / PAPER /  
FOTOGRAFIA

RETRAT D'UNA DONA

1995

**317.029.168**MARIA NIETO GUTIERREZ " DE LA BOLERA"  
ASSEGUDA EN UNA TERRASSAIMATGES / PAPER /  
FOTOGRAFIA

RETRAT D'UNA DONA

1965

**317.029.142**

MARIA NUALART POCH (LA DONA D'EN SENCIO)

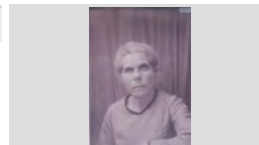
IMATGES / PAPER /  
FOTOGRAFIA

RETRAT D'UNA DONA

1929

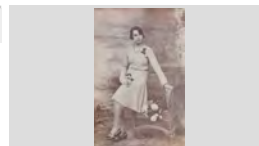
**317.030.144**MARIA RAMÓN CASTANY "CAN TUT" RECOLSADA  
EN UNA CADIRAIMATGES / PAPER /  
FOTOGRAFIA

RETRAT D'UNA DONA

1970

**317.031.367**

MARIA REYES "CAN BADÓ DEL CORO"

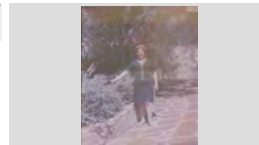
IMATGES / PAPER /  
FOTOGRAFIA

RETRAT D'UNA DONA

1925

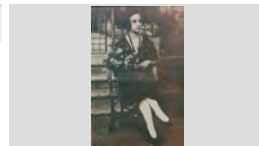
**317.029.305**MARIA RIBAS VICENS AMB UN RAM DE FLORS  
ASSEGUDA EN UNA CADIRAIMATGES / PAPER /  
FOTOGRAFIA

RETRAT D'UNA DONA

1920

**317.029.315**

MARIA RIBAS VICENS ASSEGUDA EN UNA CADIRA

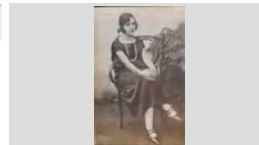
IMATGES / PAPER /  
FOTOGRAFIA

RETRAT D'UNA DONA

1967

**317.028.307**

MARIA ROSA SUBIRÁ FORCADA "CAN PAELLADAS"

IMATGES / PAPER /  
FOTOGRAFIA

RETRAT D'UNA DONA

1968

**317.028.289**

MARIA ROSA SUBIRÁ FORCADA "CAN PAELLADAS"

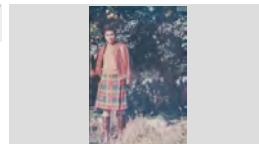
IMATGES / PAPER /  
FOTOGRAFIA

**FONS** PERSONALS

699 DIVERSOS

028 JOSEP VALLS I ROCA (A) BAMBI

**SS** 699.028.5000

5000 IMATGES / / /

**CONTINGUT****ANYS / TIPOL. DOCUM.****ST****FOTO**

RETRAT D'UNA DONA

1968

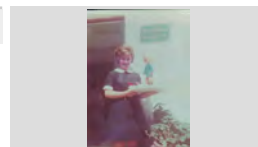
**317.029.263**MARIA ROSA TAULINA COMAS "CAL ONCLET" AMB  
UN PASTÍSIMATGES / PAPER /  
FOTOGRAFIA

RETRAT D'UNA DONA

1965 ca

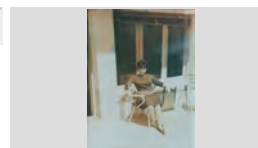
**317.029.274**MARIA ROSA TAULINA COMAS "CAL ONCLET"  
ASSEGUDA A LA TERRASSA D'UN BARIMATGES / PAPER /  
FOTOGRAFIA

RETRAT D'UNA DONA

1957

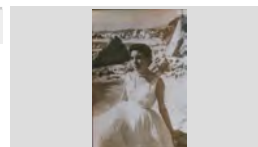
**317.030.076**MARIA RUSCALLEDA GALLART "CAL DRAGÓ" A SA  
CALETAIMATGES / PAPER /  
FOTOGRAFIA

RETRAT D'UNA DONA

1958

**317.030.127**MARIA RUSCALLEDA GALLART "CAL DRAGÓ" AL  
COSTAT D'UN SEAT 600IMATGES / PAPER /  
FOTOGRAFIA

RETRAT D'UNA DONA

1952

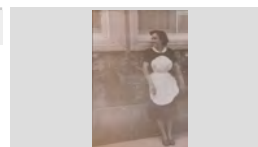
**317.029.332**MARIA SALVATELLA ESPLUGAS "CAN SOTA"  
VESTIDA DE CAMBRERAIMATGES / PAPER /  
FOTOGRAFIA

RETRAT D'UNA DONA

1968

**317.032.112**

MARIETA MAMITJA "CA ELS ULLS MOLLS"

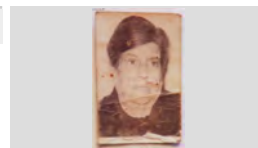
IMATGES / PAPER /  
FOTOGRAFIA

RETRAT D'UNA DONA

1993

**317.030.182**MARILÓ BAEZA BANCELLS "CA LA CONGS" A LA  
OFICINA DE TURISME DE LA TERMINALIMATGES / PAPER /  
FOTOGRAFIA

RETRAT D'UNA DONA

1969

**317.030.283**

MARILÓ BAEZA CONGS A DALT D'UNA BARCA

IMATGES / PAPER /  
FOTOGRAFIA

RETRAT D'UNA DONA

1972

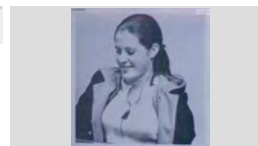
**317.031.174**MARINA REIXACH GARCÍA "CAN DAURET", PUBILLA  
DE LLORETIMATGES / PAPER /  
FOTOGRAFIA

<b>FONS</b>	PERSONALS	
699	DIVERSOS	
028	JOSEP VALLS I ROCA (A) BAMBI	<b>SS</b> 699.028.5000
5000	IMATGES / / /	

CONTINGUT	ANYS / TIPOL. DOCUM.	ST	FOTO
RETRAT D'UNA DONA MERCE RIBAS SOLER "CAN FERRÓN"	1972 IMATGES / PAPER / FOTOGRAFIA	<b>317.028.363</b>	
RETRAT D'UNA DONA MONTSE GIRALT MONTFULLEDA	2001 IMATGES / PAPER / FOTOGRAFIA	<b>317.030.116</b>	
RETRAT D'UNA DONA MONTSERRAT COLL TAULINA AMB UN BARRET MEXICÀ	1980 IMATGES / PAPER / FOTOGRAFIA	<b>317.029.307</b>	
RETRAT D'UNA DONA MONTSERRAT COLL TAULINA ASSEGUDA EN UN BANC DEL PASSEIG	1949 IMATGES / PAPER / FOTOGRAFIA	<b>317.029.312</b>	
RETRAT D'UNA DONA MONTSERRAT XIRGU ENSESA "CAL ENSESA"	2007 IMATGES / PAPER / FOTOGRAFIA	<b>317.030.380</b>	
RETRAT D'UNA DONA MUNDITA PLANIOL COSTA	1925 IMATGES / PAPER / FOTOGRAFIA	<b>317.031.061</b>	
RETRAT D'UNA DONA MUNDITA PLANIOL COSTA ASSEGUDA EN UN CAMP	1977 IMATGES / PAPER / FOTOGRAFIA	<b>317.029.319</b>	
RETRAT D'UNA DONA NURI MERCADER MERCADER A LA PORTA DE LA SEVA BOTIGA DE SOUVENIRS	1960 IMATGES / PAPER / FOTOGRAFIA	<b>317.031.316</b>	
RETRAT D'UNA DONA PAQUITA BAEZA URIOS	1965 IMATGES / PAPER / FOTOGRAFIA	<b>317.030.291</b>	





<b>FONS</b>	PERSONALS	
699	DIVERSOS	
028	JOSEP VALLS I ROCA (A) BAMBI	<b>SS</b> 699.028.5000
5000	IMATGES / / /	



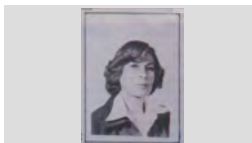
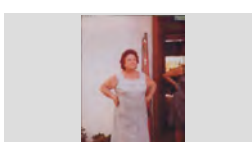

CONTINGUT	ANYS / TIPOL. DOCUM.	ST	FOTO
RETRAT D'UNA DONA PAQUITA BAEZA URIOS "CAN PEPE BAEZA", AL FONS EL BAR GARBÍ	1965 IMATGES / PAPER / FOTOGRAFIA	<b>317.031.143</b>	
RETRAT D'UNA DONA PEPITA SAURA ALÚM "CAN PAU ALÚM"	1965 IMATGES / PAPER / FOTOGRAFIA	<b>317.028.261</b>	
RETRAT D'UNA DONA PEPITA SAURA ALÚM "CAN PAU ALÚM"	1965 IMATGES / PAPER / FOTOGRAFIA	<b>317.028.262</b>	
RETRAT D'UNA DONA PEPITA SAURA ALUM "CAN PAU ALÚM" ASSEGUDA AL JARDINET DE LA ESSLÉSIA	1970 IMATGES / PAPER / FOTOGRAFIA	<b>317.029.155</b>	
RETRAT D'UNA DONA PEPITA SAURA ALÚM "CAN PAU ALÚM" ASSEGUDA EN UNA BOTIGA DE DISCOS	1972 IMATGES / PAPER / FOTOGRAFIA	<b>317.028.255</b>	

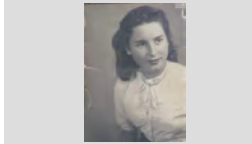

<b>FONS</b>	PERSONALS		
699	DIVERSOS		
028	JOSEP VALLS I ROCA (A) BAMBI	<b>SS</b>	699.028.5000
5000	IMATGES / / /		

CONTINGUT	ANYS / TIPOL. DOCUM.	ST	FOTO
RETRAT D'UNA DONA PEPITA SAURA ALUM "CAN PAU ALUM"	1962 IMATGES / PAPER / FOTOGRAFIA	<b>317.029.108</b>	
RETRAT D'UNA DONA PEPITA SAURA ALÚM DE CAN PAU ALÚM CONDUINT UNA BARCA	1964 IMATGES / PAPER / FOTOGRAFIA	<b>317.028.245</b>	
RETRAT D'UNA DONA PILAR BUGUÑÁ VILALLONGA "CAN BUGUÑÁ" CANDIDATA A LES ELECCIONS MUNICIPALS PER	1979 IMATGES / PAPER / FOTOGRAFIA	<b>317.031.211</b>	
RETRAT D'UNA DONA RAIMUNDA VIDAL VILÁ	1909 IMATGES / PAPER / FOTOGRAFIA	<b>317.030.279</b>	
RETRAT D'UNA DONA RAMONA CARRERAS PONS "CAL REBELENT"	1935 IMATGES / PAPER / FOTOGRAFIA	<b>317.029.027</b>	
RETRAT D'UNA DONA REMEDIOS GAMEZ MARTÍNEZ	1980 IMATGES / PAPER / FOTOGRAFIA	<b>317.032.120</b>	
RETRAT D'UNA DONA ROSA BORRÁS JOALS "LA PETELETE"	1975 IMATGES / PAPER / FOTOGRAFIA	<b>317.028.370</b>	
RETRAT D'UNA DONA ROSALIA VINDUAL FÁBREGAS "CAL GRANOT" ASSEGUDA LLEGINT	1930 IMATGES / PAPER / FOTOGRAFIA	<b>317.029.116</b>	
RETRAT D'UNA DONA ROSER BARNÉS RAMÓ "CAN TUT" DARRERE UNA BARRA D'UN BAR	1976 IMATGES / PAPER / FOTOGRAFIA	<b>317.030.255</b>	

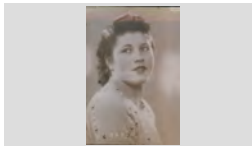
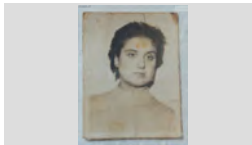

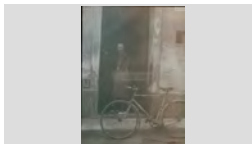
<b>FONS</b>	PERSONALS		
699	DIVERSOS		
028	JOSEP VALLS I ROCA (A) BAMBI	<b>SS</b>	699.028.5000
5000	IMATGES / / /		

CONTINGUT	ANYS / TIPOL. DOCUM.	ST	FOTO
RETRAT D'UNA DONA ROSER BARNÉS RAMÓN "CAN TUT"	1948 IMATGES / PAPER / FOTOGRAFIA	<b>317.030.251</b>	
RETRAT D'UNA DONA ROSER BARNÉS RAMÓN "CAN TUT"	1950 IMATGES / PAPER / FOTOGRAFIA	<b>317.030.252</b>	
RETRAT D'UNA DONA ROSER BARNÉS RAMÓN "CAN TUT"; AL DARRERE HI HA LA MARGARITA COMAS "CAL ONCLET"	1955 IMATGES / PAPER / FOTOGRAFIA	<b>317.030.244</b>	
RETRAT D'UNA DONA ROSITA COLLS PLÁ "CAL ANSIÓS" EN BICICLETA	1960 ca IMATGES / PAPER / FOTOGRAFIA	<b>317.029.325</b>	
RETRAT D'UNA DONA ROSITA COLLS PLÁ "CAN ANSIÓS"	1945 IMATGES / PAPER / FOTOGRAFIA	<b>317.029.321</b>	
RETRAT D'UNA DONA ROSITA ESCOBAR "CAL CABO DE MAR" (DONA D'EN JAUME VIÑALS "CAN GIRONA")	1965 IMATGES / PAPER / FOTOGRAFIA	<b>317.028.371</b>	
RETRAT D'UNA DONA ROSITA PIBERNAT BATALLÉ "CAN SIDRU FERRER"	1950 IMATGES / PAPER / FOTOGRAFIA	<b>317.029.199</b>	
RETRAT D'UNA DONA ROSITA TAULINA Tuset "CAL ONCLET"	1928 IMATGES / PAPER / FOTOGRAFIA	<b>317.029.345</b>	
RETRAT D'UNA DONA ROSITA VICENS CLIMENT AL PORTAL D'UNA CASA	1940 IMATGES / PAPER / FOTOGRAFIA	<b>317.029.310</b>	

<b>FONS</b>	PERSONALS		
699	DIVERSOS		
028	JOSEP VALLS I ROCA (A) BAMBI	<b>SS</b>	699.028.5000
5000	IMATGES / / /		

CONTINGUT	ANYS / TIPOL. DOCUM.	ST	FOTO
RETRAT D'UNA DONA SOFIA RUSCALLEDA BATLLE "CAL DRAGÓ"	1940 IMATGES / PAPER / FOTOGRAFIA	<b>317.029.065</b>	
RETRAT D'UNA DONA TERESA CAPELLERA MASMITJA "CA ELS ULLS MOLLS" ASSEGUDA AMB UN GOS A LA FALDA	1985 IMATGES / PAPER / FOTOGRAFIA	<b>317.032.085</b>	
RETRAT D'UNA DONA TRINI LIEBANA MUÑOZ	1981 IMATGES / PAPER / FOTOGRAFIA	<b>317.028.393</b>	
RETRAT D'UNA DONA ESTER OLIVÉ GÜELL	2008 IMATGES / PAPER / FOTOGRAFIA	<b>317.031.209</b>	
RETRAT D'UNA DONA LA PERIODISTA AINHOA TIMMER AINHOA TIMMER	2008 IMATGES / PAPER / FOTOGRAFIA	<b>317.030.355</b>	
RETRAT D'UNA DONA LA PERIODISTA ELISENDA MARTÍ ELISENDA MARTÍ	2008 IMATGES / PAPER / FOTOGRAFIA	<b>317.030.354</b>	
RETRAT D'UNA DONA MARIA CARME FONTRODONA SCHILLING "CAN SCHILLING" AMB UN GOSSET EN BRAÇOS	1970 IMATGES / PAPER / FOTOGRAFIA	<b>317.029.173</b>	
RETRAT D'UNA DONA ASSEGUDA CRISTINA FÁBREGAS CASTELLS "LA CRISTINA DAGA"	1980 IMATGES / PAPER / FOTOGRAFIA	<b>317.028.379</b>	
RETRAT D'UNA DONA ENTAULADA ASSUMPCIÓ GIRALT BENEDICO "CAN GIRABUTXAQUES"	1994 IMATGES / PAPER / FOTOGRAFIA	<b>317.029.104</b>	

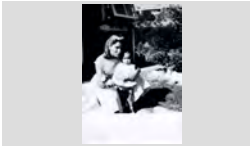
<b>FONS</b>	PERSONALS	
699	DIVERSOS	
028	JOSEP VALLS I ROCA (A) BAMBI	<b>SS</b> 699.028.5000
5000	IMATGES / / /	

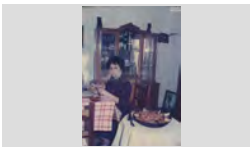
CONTINGUT	ANYS / TIPOL. DOCUM.	ST	FOTO
RETRAT D'UNA DONA ENTAULADA MARIA ANGELS VALLS "CAN PERE DE LES PERDIUS"	1985 IMATGES / PAPER / FOTOGRAFIA	<b>317.028.385</b>	
RETRAT D'UNA DONA I UN NEN LOLA SALLÉS BURCET DAVANT LA PORTA DE LA CASA I EN JOSEP MARIA GARCÍA SALLÉS "CAN	1970 IMATGES / PAPER / FOTOGRAFIA	<b>317.030.327</b>	
RETRAT D'UNA DONA I UNA NENA D'ESQUERRA ADRETA: ROSER BARNÉS RAMÓN I LA MARGARITA BARNÉS PALTRE	1960 IMATGES / PAPER / FOTOGRAFIA	<b>317.031.190</b>	
RETRAT D'UNA DONA I UNA NENA GEMMA ALIER GÓMEZ I LA SEVA NEBODA ANABEL AGUSTÍ ESQUÍN "CAN BOLET" CELEBRANT EL	1966 IMATGES / PAPER / FOTOGRAFIA	<b>317.029.097</b>	
RETRAT D'UNA DONA I UNA NENA ISABEL PLANIOL TRIAS "CAL BESSONS" AMB LA NENA MARIA TERESA PLANIOL CLAPÉS EN UNA	1968 IMATGES / PAPER / FOTOGRAFIA	<b>317.030.101</b>	
RETRAT D'UNA DONA I UNA NENA LORETO BANCELLS ROCA PASSEJANT EN UN COTXET A LA LLUÏSA CARBONELL ROCA "CA LA	1947 IMATGES / PAPER / FOTOGRAFIA	<b>317.032.074</b>	
RETRAT D'UNA DONA I UNA NENA CAMINANT D'ESQUERRA A DRETA: DOLORS PÍ I CARME PÍ COLL "CAN PÍ"	1936 IMATGES / PAPER / FOTOGRAFIA	<b>317.028.358</b>	
RETRAT D'UNA DONA MENJANT CRISTINA BONHOME ANDREU DE CAN BONHOME	1968 IMATGES / PAPER / FOTOGRAFIA	<b>317.028.243</b>	
RETRAT D'UNA DONA MENJANT DOLORS ALSINA MENJANT I A LA TAULA DEL COSTAT UNA PAELLA D'ARRÓS	1986 IMATGES / PAPER / FOTOGRAFIA	<b>317.029.044</b>	

## FONS PERSONALS

699 DIVERSOS

028 JOSEP VALLS I ROCA (A) BAMBI

SS 699.028.5000

5000 IMATGES / / /

## CONTINGUT

ANYS / TIPOL. DOCUM.

ST

FOTO

RETRAT D'UNA DONA MENJANT

1998

317.028.382

NATI BARNÉS TIBAU "CAN TUT"

IMATGES / PAPER /  
FOTOGRAFIA



RETRAT D'UNA NENA

1954

317.030.162

ANNA MARIA PIBERNAT FERRER "CAN SIDRU  
FERRER"

IMATGES / PAPER /  
FOTOGRAFIA

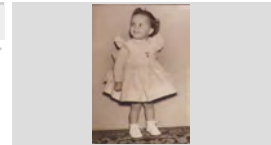

RETRAT D'UNA NENA

1950

317.031.072

ASSUMPCIÓ SOLIGUER GARCÍA "CAL XURRERO"  
AMB UNA BICICLETA

IMATGES / PAPER /  
FOTOGRAFIA



RETRAT D'UNA NENA

2004

317.031.400

CARLA OROBITG PASTOR

IMATGES / PAPER /  
FOTOGRAFIA

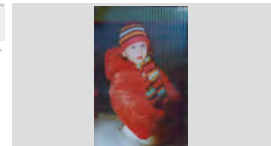

RETRAT D'UNA NENA

2008

317.031.243

CARLA OROBITG PASTOR

IMATGES / PAPER /  
FOTOGRAFIA

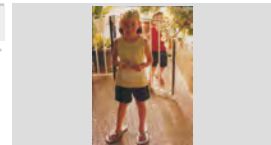

RETRAT D'UNA NENA

2012

317.032.137

CARLA OROBITG PASTOR EN UN GRONXADOR

IMATGES / PAPER /  
FOTOGRAFIA

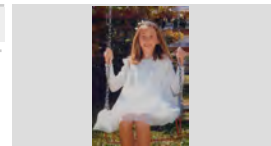

RETRAT D'UNA NENA

1933

317.031.352

CARME BANCELLS CONGS "CA LA CONGS" A DALT  
D'UN TRICICLE EN UN PATI

IMATGES / PAPER /  
FOTOGRAFIA



RETRAT D'UNA NENA

1955

317.031.122

CRISTINA AGUSTÍ CARBÓ "CAN JURIOLA" EN UN  
TERRAT

IMATGES / PAPER /  
FOTOGRAFIA



RETRAT D'UNA NENA

2002







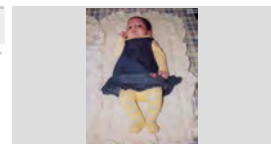

317.030.027

CRISTINA CARBONELL JORDI

IMATGES / PAPER /  
FOTOGRAFIA

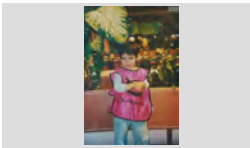

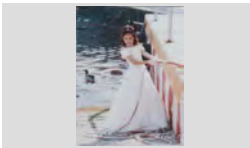
<b>FONS</b>	PERSONALS	
699	DIVERSOS	
028	JOSEP VALLS I ROCA (A) BAMBI	<b>SS</b> 699.028.5000
5000	IMATGES / / /	

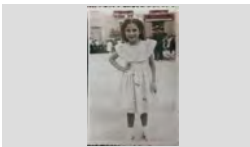
CONTINGUT	ANYS / TIPOL. DOCUM.	ST	FOTO
RETRAT D'UNA NENA DESIREÉ GÓMEZ BARNÉS "CAN TUT"	1973 IMATGES / PAPER / FOTOGRAFIA	<b>317.030.250</b>	
RETRAT D'UNA NENA DESIREÉ GÓMEZ BARNÉS AMB UN GOSSET	1974 IMATGES / PAPER / FOTOGRAFIA	<b>317.030.326</b>	
RETRAT D'UNA NENA FRANCESCA COMAS COLL "CAN COMAS RECADEU" EN UN CAMP	1963 IMATGES / PAPER / FOTOGRAFIA	<b>317.029.304</b>	
RETRAT D'UNA NENA GEMMA CARDONA MORALES "CAN CARDONA"	2003 IMATGES / PAPER / FOTOGRAFIA	<b>317.032.093</b>	
RETRAT D'UNA NENA LAIA GILIBERT PASTOR	2000 IMATGES / PAPER / FOTOGRAFIA	<b>317.029.166</b>	
RETRAT D'UNA NENA LAIA GILIBERT PASTOR	2002 IMATGES / PAPER / FOTOGRAFIA	<b>317.029.387</b>	
RETRAT D'UNA NENA LAIA GILIBETS PASTOR AMB EL VESTIT DE LA PRIMERA COMUNIÓ EN UNA ZONA PORTUARIA	2007 IMATGES / PAPER / FOTOGRAFIA	<b>317.031.027</b>	
RETRAT D'UNA NENA LAILA GILIBETS PASTOR A SOTA D'UN NESPRER	2006 IMATGES / PAPER / FOTOGRAFIA	<b>317.030.265</b>	
RETRAT D'UNA NENA LLUÏSA CARBONELL ROCA "CA LA CARMETA DE LA LLET" AL BALL DE PLAÇA	1951 IMATGES / PAPER / FOTOGRAFIA	<b>317.029.394</b>	

## FONS PERSONALS

699 DIVERSOS

028 JOSEP VALLS I ROCA (A) BAMBI

SS 699.028.5000

5000 IMATGES / / /

### CONTINGUT

ANYS / TIPOL. DOCUM.

ST

FOTO

RETRAT D'UNA NENA

2013

317.032.130

MAR PUJADAS TERRADAS "CAN RIBALAIGUA"

IMATGES / PAPER /  
FOTOGRAFIA



RETRAT D'UNA NENA

2006

317.031.057

MAR PUJADAS TERRADES "CAN RIBALAIGUA" AL  
COSTAT DE LA LLAR DE FOC PER NADAL

IMATGES / PAPER /  
FOTOGRAFIA

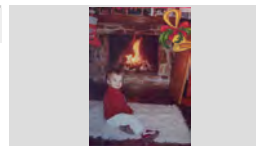

RETRAT D'UNA NENA

2011

317.030.172

MAR PUJADAS TERRADES "CAN RIBALAIGUA"  
DAVANT D'UN RAM DE FLORS

IMATGES / PAPER /  
FOTOGRAFIA



RETRAT D'UNA NENA

2011

317.030.179

MAR PUJADAS TERRADES "CAN RIBALAIGUA"  
DAVANT D'UN RAM DE FLORS

IMATGES / PAPER /  
FOTOGRAFIA



RETRAT D'UNA NENA

2010

317.030.192

MAR PUJADES TERRADES "CAN RIBALAIGUA" AL  
COSTAT D'UN ARBRE DE NADAL

IMATGES / PAPER /  
FOTOGRAFIA



RETRAT D'UNA NENA

2009

317.030.204

MAR PUJADES TERRADES AL COSTAT D'UN ARBRE  
DE NADAL EN UN SALÓ

IMATGES / PAPER /  
FOTOGRAFIA



RETRAT D'UNA NENA

1986

317.032.007

MARIA DEL MAR MAURA PIBERNAT "CAN SIDRO  
FERRER"

IMATGES / PAPER /  
FOTOGRAFIA

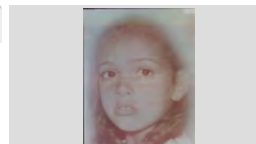

RETRAT D'UNA NENA

1967

317.030.305

MARIBEL PASTOR AGUSTÍ "CAN PASTOR"

IMATGES / PAPER /  
FOTOGRAFIA



RETRAT D'UNA NENA

1958





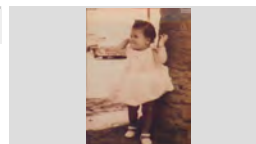

317.031.147

MARILÓ BAEZA BANCELLS AL COSTAT D'UNA  
PALMERA

IMATGES / PAPER /  
FOTOGRAFIA

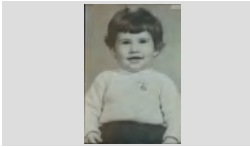
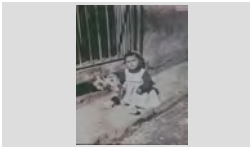
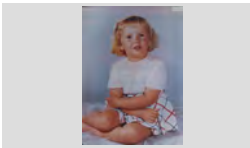

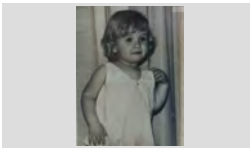
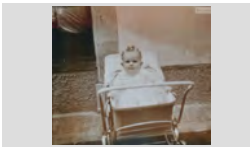
<b>FONS</b>	PERSONALS	
699	DIVERSOS	
028	JOSEP VALLS I ROCA (A) BAMBI	<b>SS</b> 699.028.5000
5000	IMATGES / / /	

CONTINGUT	ANYS / TIPOL. DOCUM.	ST	FOTO
RETRAT D'UNA NENA MARIONA CARBONELL MAS	1994 IMATGES / PAPER / FOTOGRAFIA	<b>317.030.010</b>	
RETRAT D'UNA NENA MARIONA CARBONELL MAS DORMINT EN EL COTXET	1993 IMATGES / PAPER / FOTOGRAFIA	<b>317.030.146</b>	
RETRAT D'UNA NENA MARTA TERRADES ALSINA	1967 IMATGES / PAPER / FOTOGRAFIA	<b>317.029.336</b>	
RETRAT D'UNA NENA MEI PUIGVERT FÁBREGAS "CAN DAGA"	1960 IMATGES / PAPER / FOTOGRAFIA	<b>317.028.290</b>	
RETRAT D'UNA NENA MIMI RUSCALLEDA TRESSERRAS "CAN DRAGÓ"	1971 IMATGES / PAPER / FOTOGRAFIA	<b>317.028.250</b>	
RETRAT D'UNA NENA MIMI RUSCALLEDA TRESSERRAS DE CAL DRAGÓ	1970 IMATGES / PAPER / FOTOGRAFIA	<b>317.028.333</b>	
RETRAT D'UNA NENA MIMI RUSCALLEDA TRESSERRAS DE CAL GRAGÓ	1968 IMATGES / PAPER / FOTOGRAFIA	<b>317.028.236</b>	
RETRAT D'UNA NENA MIREIA RUSCALLEDA AUSTRICH "CAL DRAGÓ" EN UN COTXET	1962 IMATGES / PAPER / FOTOGRAFIA	<b>317.029.385</b>	
RETRAT D'UNA NENA ROSA MARIA MARTÍNEZ MARQUÉS ASSEGUDA EN UNA VORERA D'UN CARRER	1966 IMATGES / PAPER / FOTOGRAFIA	<b>317.031.115</b>	







<b>FONS</b>	PERSONALS	
699	DIVERSOS	
028	JOSEP VALLS I ROCA (A) BAMBI	<b>SS</b> 699.028.5000
5000	IMATGES / / /	

CONTINGUT	ANYS / TIPOL. DOCUM.	ST	FOTO
RETRAT D'UNA NENA ROSER MAS LLIBRE "CAN CADERNERA"	1961 IMATGES / PAPER / FOTOGRAFIA	<b>317.031.133</b>	
RETRAT D'UNA NENA I UN AVI MEI PUIGVERT FÁBREGAS I FRANCESC FÁBREGAS "CAN DAGA"	1962 IMATGES / PAPER / FOTOGRAFIA	<b>317.028.341</b>	
RETRAT D'UNA NENA I UNA DONA D'ESQUERRA A DRETA: DESSIRÉ GÓMEZ BARNÉS I N.C. A LES ESCLES DEL BARRI DELS PESCADORS	1975 IMATGES / PAPER / FOTOGRAFIA	<b>317.032.094</b>	
RETRAT D'UNA NENE MAR PUJADAS TERRADAS "CAN RIBALAIGUA" VESTIDA AMB ROBA TÍPICA DEL NADAL	2007 IMATGES / PAPER / FOTOGRAFIA	<b>317.031.261</b>	
RETRAT D'UNA NOIA ANABEL ESQUIN AGUSTÍ "CAN BOLET"	1978 IMATGES / PAPER / FOTOGRAFIA	<b>317.028.350</b>	
RETRAT D'UNA NOIA ANNA PASTOR AGUSTÍ DE CAN PASTOR	1988 IMATGES / PAPER / FOTOGRAFIA	<b>317.028.242</b>	
RETRAT D'UNA NOIA CARME BANCELLS CONGS "CA LA CONGS"	1944 IMATGES / PAPER / FOTOGRAFIA	<b>317.031.166</b>	
RETRAT D'UNA NOIA CARME JORDI REGUANT ESCRIBINT EN UNA CARTOLINA	1990 CA IMATGES / PAPER / FOTOGRAFIA	<b>317.029.365</b>	
RETRAT D'UNA NOIA CRISTINA AGUSTÍ CARBÓ "CAN JURIOLA" AMB MANTELLINA	1960 IMATGES / PAPER / FOTOGRAFIA	<b>317.031.127</b>	

<b>FONS</b>	PERSONALS		
699	DIVERSOS		
028	JOSEP VALLS I ROCA (A) BAMBI	<b>SS</b>	699.028.5000
5000	IMATGES / / /		

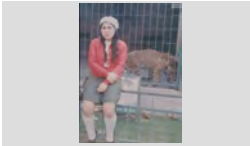
CONTINGUT	ANYS / TIPOL. DOCUM.	ST	FOTO
RETRAT D'UNA NOIA DOLORS PLANET CODINA "CAL ULL DE BOU" "ENTAULADA	1971 IMATGES / PAPER / FOTOGRAFIA	<b>317.029.192</b>	
RETRAT D'UNA NOIA ISABEL SANJUAN HERNÁNDEZ ASSEGUDA A LA FINESTRA DEL BAR JIMMY'S	1966 IMATGES / PAPER / FOTOGRAFIA	<b>317.028.392</b>	
RETRAT D'UNA NOIA LOLA CONGS PLANAS "CA LA CONGS"	1912 IMATGES / PAPER / FOTOGRAFIA	<b>317.028.303</b>	
RETRAT D'UNA NOIA MARIA ADRADOS DE JUAN ASSEGUDA A LA PLATJA	1962 IMATGES / PAPER / FOTOGRAFIA	<b>317.028.386</b>	
RETRAT D'UNA NOIA MARIA ANDREU VIDAL "CA LES CALAFATES" AL COSTAT D'UNA ESCALA	1928 IMATGES / PAPER / FOTOGRAFIA	<b>317.030.310</b>	
RETRAT D'UNA NOIA MARIA RAMÓN CASTANY "CAN TUT"	1930 IMATGES / PAPER / FOTOGRAFIA	<b>317.031.201</b>	
RETRAT D'UNA NOIA PILAR ARRIBAS RODRÍGUEZ	1953 IMATGES / PAPER / FOTOGRAFIA	<b>317.029.145</b>	
RETRAT D'UNA NOIA REMEI PUIGVERT FÁBREGAS "CAN DAGA"	1977 IMATGES / PAPER / FOTOGRAFIA	<b>317.028.353</b>	
RETRAT D'UNA NOIA ROSARIO GIMÉNEZ "LA CHARITO"	1973 IMATGES / PAPER / FOTOGRAFIA	<b>317.028.396</b>	

<b>FONS</b>	PERSONALS
699	DIVERSOS
028	JOSEP VALLS I ROCA (A) BAMBI <span style="float: right;"><b>SS</b> 699.028.5000</span>
5000	IMATGES / / /

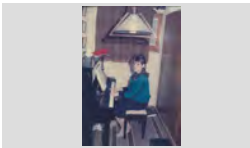
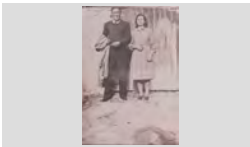
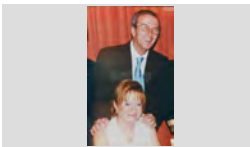
CONTINGUT	ANYS / TIPOL. DOCUM.	ST	FOTO
RETRAT D'UNA NOIA ROSINA PENA HERNÁNDEZ "LA ROSINA"	1967 IMATGES / PAPER / FOTOGRAFIA	<b>317.028.305</b>	
RETRAT D'UNA NOIA ROSINA PENA HERNÁNDEZ "LA ROSINA" DAVANT LA GABIA D'UN LLEOPART AL ZOOLOGIC	1968 IMATGES / PAPER / FOTOGRAFIA	<b>317.028.316</b>	
RETRAT D'UNA NOIA TERESA PLANIOL CLAPÉS	1971 IMATGES / PAPER / FOTOGRAFIA	<b>317.030.342</b>	
RETRAT D'UNA NOIA TERESINA DILLONDER BURGADA "CAL SALERO" DAVANT D'UNA TERANYINA DE PESCA A LA PLATJA	1948 IMATGES / PAPER / FOTOGRAFIA	<b>317.031.382</b>	
RETRAT D'UNA NOIA YOLANDA TELLO TUSET "CAN BATLLE"	1980 IMATGES / PAPER / FOTOGRAFIA	<b>317.032.083</b>	
RETRAT D'UNA NOIA I UNA NENA D'ESQUERRA A DRETA: MIREIA RUSCALLEDA AUSTRICH I ISABEL SANJUAN HERNÁNDEZ A DALT	1967 IMATGES / PAPER / FOTOGRAFIA	<b>317.028.395</b>	
RETRAT D'UNA NOIA TOCANT EL PIANO MARTA TERRADES ALSINA	1986 IMATGES / PAPER / FOTOGRAFIA	<b>317.029.045</b>	
RETRAT D'UNA PARELLA AGUSTÍ RABASSA ROTLLANT "ES TINENT" I ROSITA DOMÉNECH RODÉS "CAL TERO"	1962 IMATGES / PAPER / FOTOGRAFIA	<b>317.028.315</b>	
RETRAT D'UNA PARELLA ALEX PORTAVELLA ANDREU I MARIA DOLORS FONTANALS BAUSILI "DEL ROSAMAR"	2000 IMATGES / PAPER / FOTOGRAFIA	<b>317.029.339</b>	

<b>FONS</b>	PERSONALS	
699	DIVERSOS	
028	JOSEP VALLS I ROCA (A) BAMBI	<b>SS</b> 699.028.5000
5000	IMATGES / / /	

CONTINGUT	ANYS / TIPOL. DOCUM.	ST	FOTO
RETRAT D'UNA PARELLA ANGELINA VIÑOLAS ROVIRA I SILVESTRE BARNÉS VILA "CAN TUT" AL BARRI DELS PESCADORS	1965 IMATGES / PAPER / FOTOGRAFIA	<b>317.032.122</b>	
RETRAT D'UNA PARELLA ANNA COSTA QUINTANA I JOAN DRAPER MONTERO "CAN DRAPER". AL DARRERE L'ANITA QUINTANA I	1972 IMATGES / PAPER / FOTOGRAFIA	<b>317.030.361</b>	
RETRAT D'UNA PARELLA ANTONI FERRÓN FONT "EN FERRÓN" I MERCE RIBAS SOLER "CAN MARIANO" RECOLÇATS EN UNA	1965 IMATGES / PAPER / FOTOGRAFIA	<b>317.028.251</b>	
RETRAT D'UNA PARELLA ANTONIA CENALMOR EXPOSITO I RICARD ABUYÉ FONT AMB UN RAM DE FLORS A L'ENTRADA DEL	1996 IMATGES / PAPER / FOTOGRAFIA	<b>317.029.277</b>	
RETRAT D'UNA PARELLA ANTONIO FÁBREGAS FRADERA I NURI COLL	1969 IMATGES / PAPER / FOTOGRAFIA	<b>317.029.393</b>	
RETRAT D'UNA PARELLA ANTONIO HERNÁNDEZ LORENTE "CAL JARDINER" I LLUÏSA CARBONELL ROCA "CA LA CARMETA DE LA	1962 IMATGES / PAPER / FOTOGRAFIA	<b>317.029.399</b>	
RETRAT D'UNA PARELLA ANTONIO RODRÍGUEZ MARTÍNEZ I DOLORES LÓPEZ PAREJA FUNDADORS I PROPIETARIS DEL	1950 IMATGES / PAPER / FOTOGRAFIA	<b>317.031.012</b>	
RETRAT D'UNA PARELLA ASSUMPCIÓ LLIRINÓS ARBÓ "CA LA PAUA" I JORDI TARÍN JARA ESTIRATS EN UNA PLAÇA	1970 IMATGES / PAPER / FOTOGRAFIA	<b>317.030.042</b>	
RETRAT D'UNA PARELLA AUREA GRAU SEBASTIÀ I PASCUAL PALAU MERCADER "CAN POTAGROSSA" DAVANT D'UNA	1965 IMATGES / PAPER / FOTOGRAFIA	<b>317.032.108</b>	

<b>FONS</b>	PERSONALS
699	DIVERSOS
028	JOSEP VALLS I ROCA (A) BAMBI <span style="float: right;"><b>SS</b> 699.028.5000</span>
5000	IMATGES / / /

CONTINGUT	ANYS / TIPOL. DOCUM.	ST	FOTO
RETRAT D'UNA PARELLA AUREA GRAU SEBASTIÀ I PASCUAL PALAU MERCADER "CAN POTAGROSSA", DARRERE SEU LA	1965 IMATGES / PAPER / FOTOGRAFIA	<b>317.032.114</b>	
RETRAT D'UNA PARELLA AURORA MORALES PEREIRA I FELIPE GUTIERREZ ESCALANTE	1982 IMATGES / PAPER / FOTOGRAFIA	<b>317.030.048</b>	
RETRAT D'UNA PARELLA AURORA RAMOS RUIZ I GERMINAL ROS MARTÍ "CAL ROS"	1988 IMATGES / PAPER / FOTOGRAFIA	<b>317.032.033</b>	
RETRAT D'UNA PARELLA BARTOMEU TERMES ESGLEAS "CAN TERMES" I MARIA ROSA LORENZO ALDRICH ENTAULATS	1968 IMATGES / PAPER / FOTOGRAFIA	<b>317.029.123</b>	
RETRAT D'UNA PARELLA CARLES CARBONELL GONZÁLEZ I CARME JORDI REGUANT ENTAULATS AL RESTAURANT EL TRULL	1996 IMATGES / PAPER / FOTOGRAFIA	<b>317.030.106</b>	
RETRAT D'UNA PARELLA CARME BANCELLS CONGS "CALA CONGS" I PEPE BAEZA URIOS ASSEGUTS EN UNES ROQUES DE SA	1955 IMATGES / PAPER / FOTOGRAFIA	<b>317.031.144</b>	
RETRAT D'UNA PARELLA CARME BANCELLS CONGS "CALA CONGS" I PEPE BAEZA URIOS PASSEJANT PER UN CARRER	1948 IMATGES / PAPER / FOTOGRAFIA	<b>317.030.293</b>	
RETRAT D'UNA PARELLA CARME GRIMAL TORRENT I JULIO POCH OLIVA "CAN POCH"	2000 IMATGES / PAPER / FOTOGRAFIA	<b>317.030.110</b>	
RETRAT D'UNA PARELLA CARME ROCA GIRONÉS "CA LA CARMETA DE LA LLET" I JOAN CARBONELL AYMERICH ENTAULATS	1980 IMATGES / PAPER / FOTOGRAFIA	<b>317.032.064</b>	

<b>FONS</b>	PERSONALS	
699	DIVERSOS	
028	JOSEP VALLS I ROCA (A) BAMBI	<b>SS</b> 699.028.5000
5000	IMATGES / / /	

CONTINGUT	ANYS / TIPOL. DOCUM.	ST	FOTO
RETRAT D'UNA PARELLA CARME ROCA GIRONÉS "LA CARMETA DE LA LLET" I JOAN CARBONELL AYMERICH ENTAULATS	1969 IMATGES / PAPER / FOTOGRAFIA	<b>317.030.025</b>	
RETRAT D'UNA PARELLA CARMEN BURGADA LLOBET I MIQUEL COSTA PLANELLAS ENTAULATS	1972 IMATGES / PAPER / FOTOGRAFIA	<b>317.032.125</b>	
RETRAT D'UNA PARELLA CARMEN TRIAS VIADÉ I PEPITO FORNÉS ALEGRET "CAL ALEGRET" ENTAULATS	1965 IMATGES / PAPER / FOTOGRAFIA	<b>317.029.363</b>	
RETRAT D'UNA PARELLA CARMEN VALLÉS LÓPEZ I JOAQUIM BRUGUERA PONS "CAN BRUGUERA" ENTAULATS	1968 IMATGES / PAPER / FOTOGRAFIA	<b>317.029.012</b>	
RETRAT D'UNA PARELLA CLARA ARCHÉ RODDELL "LA CLARETA" I JOAQUIM COSTA MAS "EN COSTA" ENTAULATS	1973 IMATGES / PAPER / FOTOGRAFIA	<b>317.029.010</b>	
RETRAT D'UNA PARELLA CONCHITA CID BURGOS I JOSEP VALLS ROCA "CAN RIBALAIQUA" ASSEGUTS EN EL MIRADOR DE LA	2009 IMATGES / PAPER / FOTOGRAFIA	<b>317.030.302</b>	
RETRAT D'UNA PARELLA CONCHITA CID BURGOS I JOSEP VALLS ROCA AL MIRADOR DE LA PLAÇA DEL PÍ DE SANTA CRISTINA	2007 IMATGES / PAPER / FOTOGRAFIA	<b>317.030.257</b>	
RETRAT D'UNA PARELLA CONCHITA CID BURGOS I JOSEP VALLS ROCA AL MIRADOR DE LA PLAÇA DEL PÍ DE SANTA CRISTINA	2008 IMATGES / PAPER / FOTOGRAFIA	<b>317.030.259</b>	
RETRAT D'UNA PARELLA CONCHITA FONT PUJOL I JUANITOP ABUYÉ COLOM "CAN CONTE" BALLANT	1961 IMATGES / PAPER / FOTOGRAFIA	<b>317.029.306</b>	

**FONS** PERSONALS

699 DIVERSOS

028 JOSEP VALLS I ROCA (A) BAMBI

**SS** 699.028.5000

5000 IMATGES / / /

**CONTINGUT****ANYS / TIPOL. DOCUM.****ST****FOTO**

RETRAT D'UNA PARELLA

1971

**317.032.060**CONCHITA MASACHS IGLESIAS I JOSEP RUPIÁ  
BORRELL "CAN RUPIÁ" ENTAULATSIMATGES / PAPER /  
FOTOGRAFIA

RETRAT D'UNA PARELLA

1970

**317.029.133**CONCHITA TRESSERRAS FONT I PEPITO  
RUSCALLEDA BATLLE "CAL DRAGÓ" EN UNAIMATGES / PAPER /  
FOTOGRAFIA

RETRAT D'UNA PARELLA

1912

**317.032.024**

CRISTINA SALA REYNÉ I RAMÓN CREUS ALBERTÍ

IMATGES / PAPER /  
FOTOGRAFIA

RETRAT D'UNA PARELLA

1932

**317.032.041**DOLORS COROMINA FORS I DOMÉNECH MONER  
BASSART "CA LA JOANA"IMATGES / PAPER /  
FOTOGRAFIA

RETRAT D'UNA PARELLA

1925

**317.032.047**DOLORS FONTRODONA GROS I JOAN COLL  
MURRAL, MESTRE DE MÚSICAIMATGES / PAPER /  
FOTOGRAFIA

RETRAT D'UNA PARELLA

1971

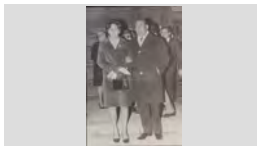
**317.029.033**DOLORS GRABULOSA PUIGVERT I JOAN VALLS  
PLANET "CAL TRIPAIRE" DAVANT LA PORTA DE LAIMATGES / PAPER /  
FOTOGRAFIA

RETRAT D'UNA PARELLA

2004

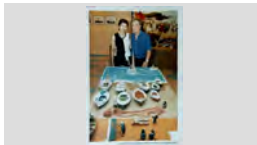
**317.031.328**DOLORS GRIMAL TORRENT I ALBERT MUNTANÉ  
SOLANO DAVANT L'OBRA DE MAQUETISME NAVALIMATGES / PAPER /  
FOTOGRAFIA

RETRAT D'UNA PARELLA

1906

**317.032.042**DOLORS MARTÍ BURCET I JOAN ROS GROS (PARES  
D'EN GERMINAL ROS MARTÍ)IMATGES / PAPER /  
FOTOGRAFIA

RETRAT D'UNA PARELLA

1926

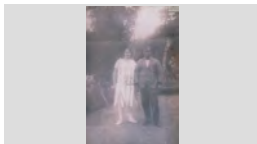
**317.028.284**DOLORS RIBERA AYMERICH "CAL GRILL" I MATEO  
SALA VALLERDÚ "MATEUET XANCA"IMATGES / PAPER /  
FOTOGRAFIA

## FONS PERSONALS

699 DIVERSOS

028 JOSEP VALLS I ROCA (A) BAMBI

SS 699.028.5000

5000 IMATGES / / /

### CONTINGUT

ANYS / TIPOL. DOCUM.

ST

FOTO

RETRAT D'UNA PARELLA

1985

317.032.080

DOLORS TAULÉ ARTAU I JOAN TRIADÓ ROQUET  
"CAN TRIADÓ" EN UN PORT PESQUER

IMATGES / PAPER /  
FOTOGRAFIA

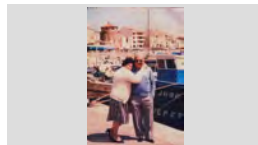

RETRAT D'UNA PARELLA

1942

317.032.035

DOMÉNECH MONER BASSART "CA LA JOANA" I  
DOLORS COROMINA FORS

IMATGES / PAPER /  
FOTOGRAFIA



RETRAT D'UNA PARELLA

1970

317.028.279

EDUVIJIS GALERA FERNÁNDEZ "CAN GALERA" I  
JAUME RUSCALLEDA AUSTRICH "CAL DRAGÓ"

IMATGES / PAPER /  
FOTOGRAFIA



RETRAT D'UNA PARELLA

1953

317.031.034

EL DOCTOR FRANCISCO TERRADES I CARMEN  
BANCELLS ADRUBAU

IMATGES / PAPER /  
FOTOGRAFIA



RETRAT D'UNA PARELLA

1945 ca

317.031.393

ELVIRA BASCO I JOSEP PUJOL DAVANT UNA  
ESTATUA DE SANT ISIDRE AL MAS D'EN BUC

IMATGES / PAPER /  
FOTOGRAFIA

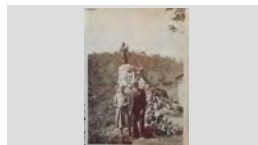

RETRAT D'UNA PARELLA

1960

317.031.306

ELVIRA PLANIOL AUSTRICH "CALS BESSONS" I  
JOSEP BARNÉS RAMÓN "CAN TUT" ASSEGUTS EN

IMATGES / PAPER /  
FOTOGRAFIA

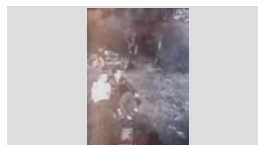

RETRAT D'UNA PARELLA

1999

317.029.180

ELVIRA TALLADA MATEO "CAN TALLADA" I CARLES  
GRAU

IMATGES / PAPER /  
FOTOGRAFIA

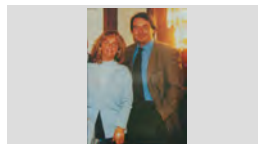

RETRAT D'UNA PARELLA

1985

317.028.273

EMILIA CASTRO I JOAQUIM ENRICH GASCONS  
"CAN MIRANIUS"

IMATGES / PAPER /  
FOTOGRAFIA

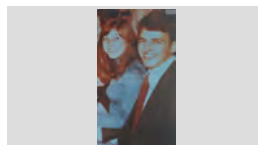

RETRAT D'UNA PARELLA

1995

317.032.005

ESTEVE ALSINA SALA "CAN CINTET" I PAQUITA  
LLINÁS PUIG ENTAULATS

IMATGES / PAPER /  
FOTOGRAFIA





<b>FONS</b>	PERSONALS
699	DIVERSOS
028	JOSEP VALLS I ROCA (A) BAMBI <span style="float: right;"><b>SS</b> 699.028.5000</span>
5000	IMATGES / / /

CONTINGUT	ANYS / TIPOL. DOCUM.	ST	FOTO
RETRAT D'UNA PARELLA ESTEVE ARTAU BANDRICH I MARIA BARRI MASANEDA	1911 CA IMATGES / PAPER / FOTOGRAFIA	<b>317.032.038</b>	
RETRAT D'UNA PARELLA ESTEVE RIERA GIRALT "CAL GABACH" I MONTSERRAT TAULINA Tuset	1955 IMATGES / PAPER / FOTOGRAFIA	<b>317.029.344</b>	
RETRAT D'UNA PARELLA EUGENIA HERNÁNDEZ LORENTE "CAL JARDINER" I JOAN BERTRÁN GELABERT "CAN PACO BARBER"	2000 IMATGES / PAPER / FOTOGRAFIA	<b>317.029.370</b>	
RETRAT D'UNA PARELLA EUGENIA HERNÁNDEZ LORENTE "CAL JARDINER" I JOAN DRAPER MONTERO "CAN DRAPER" AL	1960 IMATGES / PAPER / FOTOGRAFIA	<b>317.029.172</b>	
RETRAT D'UNA PARELLA FELI MARTÍNEZ I JOSEP MARIA SALA GASCONS "CAN GASCONS"	2000 IMATGES / PAPER / FOTOGRAFIA	<b>317.030.107</b>	
RETRAT D'UNA PARELLA FELICIÀ SERRA MONT I MARIA TERESA TURULL SANS ASSEGUTS EN UN MURET	1961 IMATGES / PAPER / FOTOGRAFIA	<b>317.031.231</b>	
RETRAT D'UNA PARELLA FELIP DOMÉNECH SALA "CAN TITUS" I CATERINA VIADER DALMAU ENTAULATS	1985 IMATGES / PAPER / FOTOGRAFIA	<b>317.032.084</b>	
RETRAT D'UNA PARELLA FERMÍ VIDAL CROS I MONTSE SOLER AYATS "CAN COQUI"	2000 IMATGES / PAPER / FOTOGRAFIA	<b>317.030.108</b>	
RETRAT D'UNA PARELLA FILOMENA SCHILLING ARTAU I EMILIO SERRA BAS "CAN MILIO BATÓ"	1965 IMATGES / PAPER / FOTOGRAFIA	<b>317.030.069</b>	

**FONS** PERSONALS

699 DIVERSOS

028 JOSEP VALLS I ROCA (A) BAMBI

**SS** 699.028.5000

5000 IMATGES / / /

**CONTINGUT****ANYS / TIPOL. DOCUM.****ST****FOTO**

RETRAT D'UNA PARELLA

1920

**317.029.356**FRANCESC ROSELL "CAN PERE NUNCI" I PEPITA  
MATEU ESTUDISIMATGES / PAPER /  
FOTOGRAFIA

RETRAT D'UNA PARELLA

1987

**317.029.063**FRANCESC SOLER BLAY "EN BLAY" I CRISTINA  
RUSCALLEDA BATLLE "CAL DRAGÓ" A LA PLATJAIMATGES / PAPER /  
FOTOGRAFIA

RETRAT D'UNA PARELLA

2000

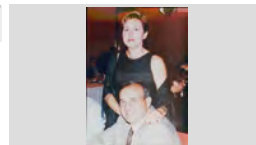
**317.029.343**FRANCESCA COMAS COLL I DARWIN AUSTRICH  
MARTELL "CAN ROVIRA"IMATGES / PAPER /  
FOTOGRAFIA

RETRAT D'UNA PARELLA

1964

**317.029.131**GEMMA ALIER GÓMEZ I JOAN AGUSTÍ OLIVER  
"JOAN BOLET"IMATGES / PAPER /  
FOTOGRAFIA

RETRAT D'UNA PARELLA

1910 ca

**317.030.122**GERARD RUSCALLEDA VIDAL I SOFIA DOMÉNECH  
BALAGUER "CAL ESTELAT" ASSEGUTS AL CARRERIMATGES / PAPER /  
FOTOGRAFIA

RETRAT D'UNA PARELLA

1961

**317.028.252**GLORIA LLOVERAS COMAS "CAN LLOVERAS" I  
SALVADOR PUJÓS TRESSERRAS "CAN PUJÓS"IMATGES / PAPER /  
FOTOGRAFIA

RETRAT D'UNA PARELLA

1990

**317.032.008**ISABEL MOLINA MONTERO I MANOLO GAITAN GIL  
"CAN GAITAN" ENTAULATSIMATGES / PAPER /  
FOTOGRAFIA

RETRAT D'UNA PARELLA

1990

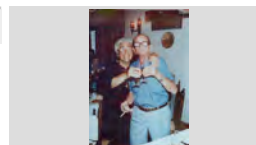
**317.031.070**ISABEL NICOLAU BOSCH I FERNANDO TERRADES  
GINESTA "EN NANDO"IMATGES / PAPER /  
FOTOGRAFIA

RETRAT D'UNA PARELLA

2008

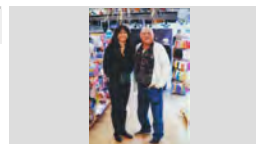
**317.030.298**JANET FONSECA RIBAS I JOSEP VALLS ROCA EN  
UNA BOTIGAIMATGES / PAPER /  
FOTOGRAFIA

## FONS PERSONALS

699 DIVERSOS

028 JOSEP VALLS I ROCA (A) BAMBI

SS 699.028.5000

5000 IMATGES / / /

### CONTINGUT

ANYS / TIPOL. DOCUM.

ST

FOTO

RETRAT D'UNA PARELLA

1993

317.028.364

JAUME AUSTRICH FARNÉS "CAL GORGE BLANC" I  
MARIA ADRADOS DE JUAN ENTAULATS AL BAR

IMATGES / PAPER /  
FOTOGRAFIA



RETRAT D'UNA PARELLA

1975

317.032.107

JAUME DOMÉNECH MASSÓ I ANGELA VILA VIÑALS  
"CAL CUBANO" AL JARDÍ D'UNA CASA DE

IMATGES / PAPER /  
FOTOGRAFIA

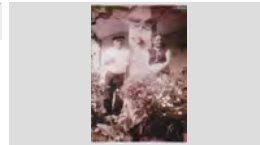

RETRAT D'UNA PARELLA

1950

317.031.386

JAUME RIBERA AYMERICH "CAL GRILL" I NARCISA  
CARDONA GRUART NAVEGANT EN UNA BARCA

IMATGES / PAPER /  
FOTOGRAFIA



RETRAT D'UNA PARELLA

1974

317.028.241

JOAN ADROGUÉ PONSA "EN MALLORQUINES" I  
IRENE FOSTER

IMATGES / PAPER /  
FOTOGRAFIA

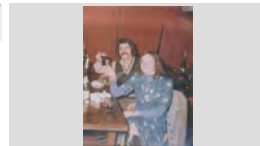

RETRAT D'UNA PARELLA

1940

317.031.113

JOAN AGUSTÍ BAELL "CAN JURIOLA" I LOLA CARBÓ  
GIRALT

IMATGES / PAPER /  
FOTOGRAFIA



RETRAT D'UNA PARELLA

1970

317.030.264

JOAN AGUSTÍ MACIÀ "CAN BOLET" I CATALINA  
OLIVÉ BOTA ENTAULATS

IMATGES / PAPER /  
FOTOGRAFIA



RETRAT D'UNA PARELLA

1930

317.030.375

JOAN AUSTRICH TORROELLA I VICENTA LLIRINÓS  
GISPERT ASSEGUTS EN UN PEDRÍS

IMATGES / PAPER /  
FOTOGRAFIA

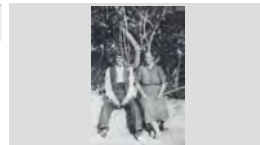

RETRAT D'UNA PARELLA

1950

317.030.152

JOAN BAPTISTA BERNAT SARRÓ "CAN BERNAT" I  
CRISTINA MONTERO FULLA "CAN MONTERO" EN UN

IMATGES / PAPER /  
FOTOGRAFIA



RETRAT D'UNA PARELLA

1969

317.029.174

JOAN DRAPER MONTERO "CAN DRAPER" I ANNA  
COSTA QUINTANA ENTAULATS

IMATGES / PAPER /  
FOTOGRAFIA



## FONS PERSONALS

699 DIVERSOS

028 JOSEP VALLS I ROCA (A) BAMBI

SS 699.028.5000

5000 IMATGES / / /

### CONTINGUT

ANYS / TIPOL. DOCUM.

ST

FOTO

RETRAT D'UNA PARELLA

1948

317.031.377

JOAN MARLÉS VILARRODONA "CAN MARLÉS" I  
MARIA BOTET MASÓ A LA PLATJA DE LLORET

IMATGES / PAPER /  
FOTOGRAFIA



RETRAT D'UNA PARELLA

1950

317.029.146

JOAN PALAUDELMAS MASVIDAL, IRENE PRAGER  
SCHNEIDER I AL DARRERE JOSEP LLINÁS SALA

IMATGES / PAPER /  
FOTOGRAFIA



RETRAT D'UNA PARELLA

1965

317.029.242

JOAN REGUANT MONTAÑA "CAN JOAN DELS  
AUTOS" I LOLA MARTÍ SIVILLA

IMATGES / PAPER /  
FOTOGRAFIA



RETRAT D'UNA PARELLA

1966

317.029.231

JOAN REGUANT MONTAÑA "CAN JOAN DELS  
AUTOS" I LOLA MARTÍ SIVILLA A LA ENTRADA D'UNA

IMATGES / PAPER /  
FOTOGRAFIA

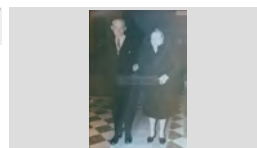

RETRAT D'UNA PARELLA

1934

317.031.018

JOANA LLOVERAS CASANOVAS I TOFOL OBIOLS  
GUINART "CAN TOFUL GANGA" AL CARRER DEL

IMATGES / PAPER /  
FOTOGRAFIA

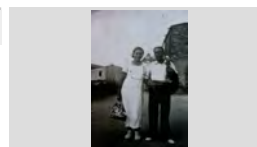

RETRAT D'UNA PARELLA

1905

317.032.048

JOANA MONER JUANALS I JOAQUIM BASSART  
GISPERT (PARES DEL COMPOSITOR DOMÉNECH

IMATGES / PAPER /  
FOTOGRAFIA

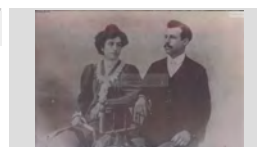

RETRAT D'UNA PARELLA

1970

317.029.077

JOAQUIM ABRIL ROIG I LLUÏSA VINDUAL  
RODRÍGUEZ "CAL GRANOT"

IMATGES / PAPER /  
FOTOGRAFIA



RETRAT D'UNA PARELLA

2000

317.029.340

JOAQUIM PLANIOL CARBONELL "CAN MIQUEL  
FERRER" I MARIA DOLORS RIBERA LÓPEZ

IMATGES / PAPER /  
FOTOGRAFIA

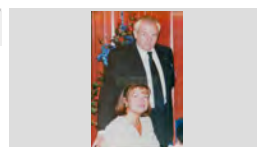

RETRAT D'UNA PARELLA

2000

317.030.103

JOAQUIM SUGRAÑES ROSES I JACQUELINE  
CASELLAS SOLER

IMATGES / PAPER /  
FOTOGRAFIA



**FONS PERSONALS**

699 DIVERSOS

028 JOSEP VALLS I ROCA (A) BAMBI

**SS** 699.028.5000

5000 IMATGES / / /

**CONTINGUT**

**ANYS / TIPOL. DOCUM.**

**ST**

**FOTO**

RETRAT D'UNA PARELLA

2008

**317.031.131**

JORDI ESTEVE RIBAS I ROSA ROS LLOPART  
DAVANT LA PORTA DE LA ERMITA DE LES

IMATGES / PAPER /  
FOTOGRAFIA

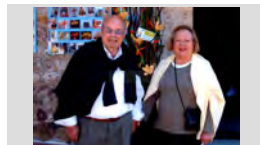

RETRAT D'UNA PARELLA

1990

**317.032.113**

JOSÉ MARIA LÓPEZ I CONCHITA FERNÁNDEZ  
PALACIOS AMB UN GOS

IMATGES / PAPER /  
FOTOGRAFIA



RETRAT D'UNA PARELLA

1965

**317.030.151**

JOSÉ ORTEGA MORENO I CARME FORNÉS TRIAS  
"CAL ALEGRET" ENTAULATS EN UN XIRINGUITO

IMATGES / PAPER /  
FOTOGRAFIA

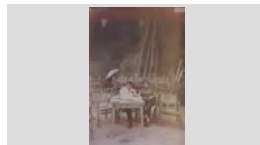

RETRAT D'UNA PARELLA

1994

**317.028.321**

JOSEFA VIANE I JOSEP ROIG RISPAN "CAL TETO"  
ASSEGUTS AL MIRADOR DE SA CALETA

IMATGES / PAPER /  
FOTOGRAFIA



RETRAT D'UNA PARELLA

1971

**317.029.171**

JOSEP AUSTRICH LLIRINÓS "CAN MILOCA" I  
MARISOL ESTEBAN

IMATGES / PAPER /  
FOTOGRAFIA

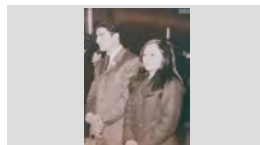

RETRAT D'UNA PARELLA

2000

**317.029.371**

JOSEP GIL DOLTRA "CAN GINESTA" I DIVINA  
YUBERO SIDERA ENTAULATS

IMATGES / PAPER /  
FOTOGRAFIA



RETRAT D'UNA PARELLA

1966

**317.029.161**

JOSEP GIRALT PLA "JOSEP DE LA SENIA" I TERESA  
CAMA SAIS ALA PORTA DE LA ESGLÉSIA

IMATGES / PAPER /  
FOTOGRAFIA

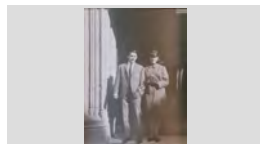

RETRAT D'UNA PARELLA

1971

**317.029.029**

JOSEP LLORENS VALLS "CAN ROMANET" I ANDREA  
PINILLA MARTÍNEZ A L'ENTRADA DE LA ESGLÉSIA

IMATGES / PAPER /  
FOTOGRAFIA



RETRAT D'UNA PARELLA

1950

**317.030.290**

JOSEP REYNÉ REYNÉ "CAN PEPE LIRIO" I DOLORS  
BAEZA URIOS ASSEGUTS AL CAMI DE RONDA DE

IMATGES / PAPER /  
FOTOGRAFIA

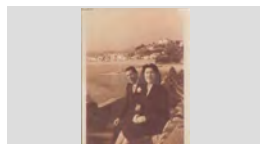

## FONS PERSONALS

699 DIVERSOS

028 JOSEP VALLS I ROCA (A) BAMBI

SS 699.028.5000

5000 IMATGES / / /

## CONTINGUT

ANYS / TIPOL. DOCUM.

ST

FOTO

RETRAT D'UNA PARELLA

2000

317.029.372

JOSEP SAIS REYNÉ "DEL MARE NOSTRUM" I  
ASSUMPCIÓ GIRALT BENEDICO ENTAULATS

IMATGES / PAPER /  
FOTOGRAFIA



RETRAT D'UNA PARELLA

2007

317.030.258

JOSEP VALLS ROCA "CAN RIBALAIQUA" I CONCHITA  
CID BURGOS DAVANT ELS MURALS DE LA

IMATGES / PAPER /  
FOTOGRAFIA



RETRAT D'UNA PARELLA

2003

317.032.019

JOSEP VALLS ROCA "CAN RIBALAIQUA" I  
MONTSERRAT GUINOVRT CANALS "CAL BASTÉ"

IMATGES / PAPER /  
FOTOGRAFIA



RETRAT D'UNA PARELLA

1950

317.032.012

JOSEP VILA PRATS I CONCHITA CLAUSELL GALÍ

IMATGES / PAPER /  
FOTOGRAFIA



RETRAT D'UNA PARELLA

1950

317.031.146

JUANITO ABUYÉ COLOM "CAN CONTE" I  
CONCEPCIÓ FONT PUJOL A LA PORTA DE LA

IMATGES / PAPER /  
FOTOGRAFIA

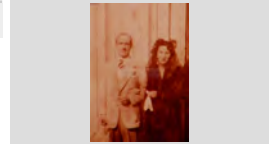

RETRAT D'UNA PARELLA

1955

317.029.298

JUANITO ABUYÉ COLOM "CAN CONTE" I CONCHITA  
FONT PUJOL A L'ENTRADA DE LA ESSLÉSIA

IMATGES / PAPER /  
FOTOGRAFIA

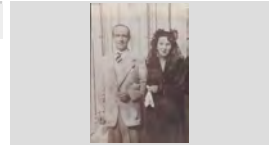

RETRAT D'UNA PARELLA

1973

317.029.008

JUTTA KOLBE I VICENTE PARDO SISTERE "EN  
PARDO"

IMATGES / PAPER /  
FOTOGRAFIA

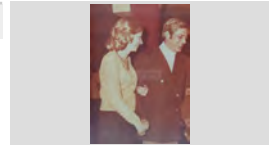

RETRAT D'UNA PARELLA

1968

317.031.390

LIDIA GRAU SEBASTIÁ I FRANCISCO ALARCÓN  
VEGA "CAL ALARCÓN" EN UN TERRAT

IMATGES / PAPER /  
FOTOGRAFIA

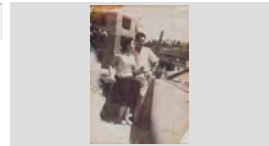

RETRAT D'UNA PARELLA

1970

317.028.258

LLIBERTARI REIXACH CARÓS "CAN DAURET" I TRINI  
LIEBANA MUÑOZ EN UNA TERRASSA

IMATGES / PAPER /  
FOTOGRAFIA

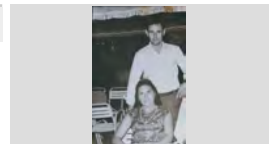

<b>FONS</b>	PERSONALS
699	DIVERSOS
028	JOSEP VALLS I ROCA (A) BAMBI <span style="float: right;">SS 699.028.5000</span>
5000	IMATGES / / /

CONTINGUT	ANYS / TIPOL. DOCUM.	ST	FOTO
RETRAT D'UNA PARELLA LLUÍS RAMÓN FRANCO "CA L'AGUSTINA" I CONCHITA PORTÉS CAMPS	1975 IMATGES / PAPER / FOTOGRAFIA	317.031.130	
RETRAT D'UNA PARELLA LLUÍS TALLADA MASCARÓS "CAN TALLADA" I CARMEN BERNAT SABATER ASSEGUTS AL	1965 IMATGES / PAPER / FOTOGRAFIA	317.029.395	
RETRAT D'UNA PARELLA LLUÏSA VINDUAL RODRÍGUEZ "CAL GRANOT" I JOAN CASTELLS VILANA "MANZANEQUE" A LA ROCA D'EN	1968 IMATGES / PAPER / FOTOGRAFIA	317.029.167	
RETRAT D'UNA PARELLA LLUÏSA VINDUAL RODRÍGUEZ "CAL GRANOT" I JOAQUIM ABRIL ROIG asseguts en un sofà	1975 IMATGES / PAPER / FOTOGRAFIA	317.029.182	
RETRAT D'UNA PARELLA LOLA CONGS PLANAS I SALVADOR BANCELLS PUIG "CAN BANCELLS"	1920 IMATGES / PAPER / FOTOGRAFIA	317.031.165	
RETRAT D'UNA PARELLA LOLA GELABERT ROS I JOAN PORTÉS SABATER "CAN SIMEÓN" JOAN PORTÉS I SEÑORA	1997 IMATGES / PAPER / FOTOGRAFIA	317.031.265	
RETRAT D'UNA PARELLA LOLITA GRIMAL TORRENT I ALBERT MUNTANÉ SOLANO "CAN SCHILLING" AMB DOS BARQUES DE	2006 IMATGES / PAPER / FOTOGRAFIA	317.031.002	
RETRAT D'UNA PARELLA LOLITA RIERA TAULINA I JUANITO REYNÉ MARTÍNEZ "CAN REYNÉ"	1955 IMATGES / PAPER / FOTOGRAFIA	317.029.286	
RETRAT D'UNA PARELLA LOREN BARRIGÓN I ANDREU DE LA TORRE GARCÍA "CAL PIYAYO" DAVANT LA PORTA DE LA ESGLÉSIA	1971 IMATGES / PAPER / FOTOGRAFIA	317.029.032	

**FONS** PERSONALS

699 DIVERSOS

028 JOSEP VALLS I ROCA (A) BAMBI

**SS** 699.028.5000

5000 IMATGES / / /

**CONTINGUT****ANYS / TIPOL. DOCUM.****ST****FOTO**

RETRAT D'UNA PARELLA

1955

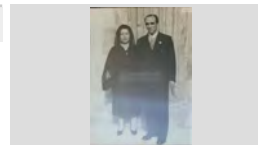
**317.029.285**LORETO COMAS SABADIA "CAL ONCLET" I JOAN  
COMAS FLORIT "CAN COMAS RECADER" AIMATGES / PAPER /  
FOTOGRAFIA

RETRAT D'UNA PARELLA

1955

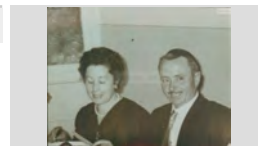
**317.029.357**LORETO COMAS SABADIA I NARCÍS TAULINA TUSET  
"CAL ONCLET" ENTAULATSIMATGES / PAPER /  
FOTOGRAFIA

RETRAT D'UNA PARELLA

1970

**317.031.114**LUÍS MÉNDEZ GIL (ENTRENADOR CLUB FUTBOL  
LLORET) I SRA. ENTAULATSIMATGES / PAPER /  
FOTOGRAFIA

RETRAT D'UNA PARELLA

1970

**317.032.087**LUISA MÉNDEZ GALLARDO I FORTUNAT ROCA  
SANTONÉ "CAN NAT" ENTAULATSIMATGES / PAPER /  
FOTOGRAFIA

RETRAT D'UNA PARELLA

1945

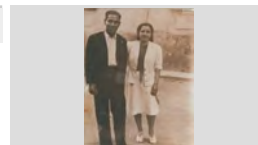
**317.029.041**MANEL VALLS LLIRINÓS I RAMONA CARRERAS  
PONSIMATGES / PAPER /  
FOTOGRAFIA

RETRAT D'UNA PARELLA

1970

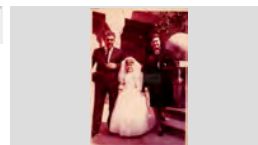
**317.031.158**MARIA AGUSTÍ BOIX "CAN JURIOLA" I VICENS  
ESCRIG IBAÑEZ ENTAULATSIMATGES / PAPER /  
FOTOGRAFIA

RETRAT D'UNA PARELLA

1971

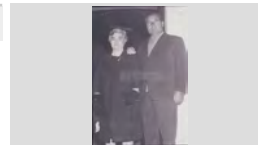
**317.028.298**MARIA ALÚM XARBAU "CAN PACO ALÚM" I  
ROSENDO SAURA CARCAÑOIMATGES / PAPER /  
FOTOGRAFIA

RETRAT D'UNA PARELLA

1958

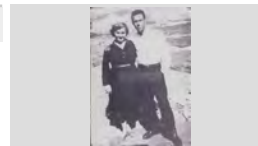
**317.029.157**MARIA ALÚM XARBAU I JOAQUIM SALICRÚ ALÚM  
"CAN PAU ALÚM"IMATGES / PAPER /  
FOTOGRAFIA

RETRAT D'UNA PARELLA

1970

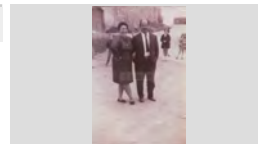
**317.028.244**MARIA ANGELS LLIBRE GEYS I BALDIRI MESEGUÉ  
DE CAN SASERASIMATGES / PAPER /  
FOTOGRAFIA



<b>FONS</b>	PERSONALS	
699	DIVERSOS	
028	JOSEP VALLS I ROCA (A) BAMBI	<b>SS</b> 699.028.5000
5000	IMATGES / / /	

CONTINGUT	ANYS / TIPOL. DOCUM.	ST	FOTO
RETRAT D'UNA PARELLA MARIA AUSTRICH BATLLE I SALVADOR GILI SAGUÉ "CAN MILOCA" A LA ESGLÉSIA	1971 IMATGES / PAPER / FOTOGRAFIA	<b>317.029.147</b>	
RETRAT D'UNA PARELLA MARIA BASSART GISPERT I JOSEP MORÉ CROSAS	1905 CA IMATGES / PAPER / FOTOGRAFIA	<b>317.032.020</b>	
RETRAT D'UNA PARELLA MARIA DEL MAR MAURA PIBERNAT "CAN SIDRO FERRER" I JOAN SERRA AGUSTÍ	2003 IMATGES / PAPER / FOTOGRAFIA	<b>317.032.009</b>	
RETRAT D'UNA PARELLA MARIA FONTRODONA XIFRA I SALVADOR SCHILLING CARO "CAN SCHILLING"	1970 ca IMATGES / PAPER / FOTOGRAFIA	<b>317.029.151</b>	
RETRAT D'UNA PARELLA MARIA FULLÁ MUNDET I MELCIÓ MONTERO VERT "CAN MONTERO" ENTAULATS MENJANT	1970 IMATGES / PAPER / FOTOGRAFIA	<b>317.030.360</b>	
RETRAT D'UNA PARELLA MARIA JORDI LLINÁS "CAN DERI" I SALVADOR HEREDIA CALDERÓN AL COSTAT D'UNA TANCA DE	1966 IMATGES / PAPER / FOTOGRAFIA	<b>317.031.370</b>	
RETRAT D'UNA PARELLA MARIA LLIBRE I BALDIRI MASSEGUE "CAN SASERAS"	1990 IMATGES / PAPER / FOTOGRAFIA	<b>317.032.086</b>	
RETRAT D'UNA PARELLA MARIA MERCE RIERA ENCRICH I JOAN PUJOLÁ CAMPS "CAN MARSAL"	1993 IMATGES / PAPER / FOTOGRAFIA	<b>317.028.384</b>	
RETRAT D'UNA PARELLA MARIA MIR BANCELLS I SALVADOR PUIGVERT CATALÀ "CAN SOQUES"	1975 IMATGES / PAPER / FOTOGRAFIA	<b>317.032.101</b>	

<b>FONS</b>	PERSONALS
699	DIVERSOS
028	JOSEP VALLS I ROCA (A) BAMBI <span style="float: right;"><b>SS</b> 699.028.5000</span>
5000	IMATGES / / /

CONTINGUT	ANYS / TIPOL. DOCUM.	ST	FOTO
RETRAT D'UNA PARELLA MARIA MIR BANCELLS I SALVADOR PUIGVERT CATALÀ "CAN SOQUES" APOYATS EN UNA BARANA	1990 CA IMATGES / PAPER / FOTOGRAFIA	<b>317.032.088</b>	
RETRAT D'UNA PARELLA MARIA OLLER CLAPÉS I JOAN BURGADA ROCA "DE CABANYES"	1989 IMATGES / PAPER / FOTOGRAFIA	<b>317.028.253</b>	
RETRAT D'UNA PARELLA MARIA RIBAS VICENS "CAN COMAS RECADER" I JOAN COMAS FLORIT "CAN COMAS RECADER"	1955 IMATGES / PAPER / FOTOGRAFIA	<b>317.029.280</b>	
RETRAT D'UNA PARELLA MARIA RIBAS VICENS "CAN COMAS RECADER" I NARCÍS TAULINA Tuset "CAL ONCLET" A LA PORTA	1955 IMATGES / PAPER / FOTOGRAFIA	<b>317.029.275</b>	
RETRAT D'UNA PARELLA MARIA RIBAS VICENS I JOAN COMAS FLORIT "CAN COMAS RECADER"	1965 IMATGES / PAPER / FOTOGRAFIA	<b>317.029.303</b>	
RETRAT D'UNA PARELLA MARIA ROSA SUBIRÀ FORCADA "CAN PAELLADAS" I JOAN DRAPER MONTERO "CAN DRAPER" EN UN	1969 IMATGES / PAPER / FOTOGRAFIA	<b>317.028.257</b>	
RETRAT D'UNA PARELLA MARIA ROSA TAULINA COMAS "CAL ONCLET" I VICENS FONT MUNTADAS	1975 IMATGES / PAPER / FOTOGRAFIA	<b>317.029.273</b>	
RETRAT D'UNA PARELLA MARIA RUSCALLEDA GALLART I PEPITO RUSCALLEDA BATLLE "CAL DRAGÓ" BALLANT	1982 IMATGES / PAPER / FOTOGRAFIA	<b>317.030.049</b>	
RETRAT D'UNA PARELLA MARIA TERESA CARLES PARÉS "CAN CARLES" I JOSEP CODINA RICOU ENTAULATS	2000 IMATGES / PAPER / FOTOGRAFIA	<b>317.030.112</b>	

**FONS** PERSONALS

699 DIVERSOS

028 JOSEP VALLS I ROCA (A) BAMBI

**SS** 699.028.5000

5000 IMATGES / / /

**CONTINGUT****ANYS / TIPOL. DOCUM.****ST****FOTO**

RETRAT D'UNA PARELLA

1989

**317.028.287**MARIANO GUILLÉN SALELLAS I CRISTINA SALA  
MARQUÉS "CAN XANCA"IMATGES / PAPER /  
FOTOGRAFIA

RETRAT D'UNA PARELLA

2003

**317.029.400**MARINA DOMÉNECH PUIG "CAN RAC" I FIDEL  
ALCALDE ALCALDE ENTAULATSIMATGES / PAPER /  
FOTOGRAFIA

RETRAT D'UNA PARELLA

1955

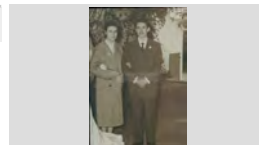
**317.029.346**MARTA BARNÉS GARCÍA I JOAN COMAS RIBAS  
"CAN COMAS RECADER"IMATGES / PAPER /  
FOTOGRAFIA

RETRAT D'UNA PARELLA

1985

**317.028.356**MATILDE CAMPS BRUGUÉ I JOSEP CARBONELL  
BANCELLS "CAN BANA"IMATGES / PAPER /  
FOTOGRAFIA

RETRAT D'UNA PARELLA

1970

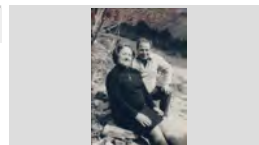
**317.030.233**MATILDE CAMPS BRUGUÉ I JOSEP CARBONELL  
BANCELLS "CAN BANA" ASSEGUTS EN UN PEDRÍSIMATGES / PAPER /  
FOTOGRAFIA

RETRAT D'UNA PARELLA

1936

**317.029.120**

MELCHOR MONTERO VERT I MARIA GALÍ VILASECA

IMATGES / PAPER /  
FOTOGRAFIA

RETRAT D'UNA PARELLA

1966

**317.032.149**MIQUEL COSTA PLANELLAS I KATI MORELL COLOM  
ENTAUULATS EN UNA FESTAIMATGES / PAPER /  
FOTOGRAFIA

RETRAT D'UNA PARELLA

2000

**317.029.368**MIQUEL JUANOLA SUÑÉ "CAN JUANOLA" I  
MONTSERRAT SAGARÓ PLANIOL ENTAULATSIMATGES / PAPER /  
FOTOGRAFIA

RETRAT D'UNA PARELLA

1960

**317.032.185**MIQUEL PIBERNAT BATALLÉ I CARMEN FERRER  
CAUPENA "CAN SIDRU FERRER" ENTAULATSIMATGES / PAPER /  
FOTOGRAFIA

<b>FONS</b>	PERSONALS	
699	DIVERSOS	
028	JOSEP VALLS I ROCA (A) BAMBI	<b>SS</b> 699.028.5000
5000	IMATGES / / /	

CONTINGUT	ANYS / TIPOL. DOCUM.	ST	FOTO
RETRAT D'UNA PARELLA MIQUEL PIBERNAT BATALLÉ I CARMEN FERRER CAUPENA "CAN SIDRU FERRER" ENTAULATS	1951 IMATGES / PAPER / FOTOGRAFIA	<b>317.030.186</b>	
RETRAT D'UNA PARELLA MONTSERRAT CARLES PARÉS I SALVADOR PALAUDELMAS CASALS "CAN SARAGOSSA"	2000 IMATGES / PAPER / FOTOGRAFIA	<b>317.030.111</b>	
RETRAT D'UNA PARELLA MONTSERRAT TORT LLORENS I FLORENTINO GONZÁLEZ HERNÁNDEZ "EL ROS" ENTAULATS	2000 IMATGES / PAPER / FOTOGRAFIA	<b>317.029.364</b>	
RETRAT D'UNA PARELLA N.C. I JAUME CARBÓ FRIGOLA AL JARDÍ DEL HOTEL CARABELA	1954 IMATGES / PAPER / FOTOGRAFIA	<b>317.029.234</b>	
RETRAT D'UNA PARELLA NARCÍS RUSCALLEDA BATLLE "EL NAVARRO" I PEPITA BANCELLS DURÁN DARRERE EL	1955 IMATGES / PAPER / FOTOGRAFIA	<b>317.030.130</b>	
RETRAT D'UNA PARELLA NARCISA FARNÉS LLOBERAS I JOAN AUSTRICH "CAL GORGE BLANCH" BRINDANT EN UNA	1964 IMATGES / PAPER / FOTOGRAFIA	<b>317.030.040</b>	
RETRAT D'UNA PARELLA NARCISA VILANOVA CARRERA I MIQUEL CAMPS NOGUÉS EN UN CARRER	1920 IMATGES / PAPER / FOTOGRAFIA	<b>317.030.227</b>	
RETRAT D'UNA PARELLA PACO PUIG BORRÁS I ROSA MARLÉS BOTET "CAN MARLÉS" FENT EL VERMOUT EN UNA TERRASSA	1948 IMATGES / PAPER / FOTOGRAFIA	<b>317.031.375</b>	
RETRAT D'UNA PARELLA PELEGRÍ SAIS PEIX "CAN PELEGRÍ" I DOLORS COLLS PARÉS EN EL PORXO D'ENTRADA D'UNA	1960 IMATGES / PAPER / FOTOGRAFIA	<b>317.032.043</b>	

**FONS** PERSONALS

699 DIVERSOS

028 JOSEP VALLS I ROCA (A) BAMBI

**SS** 699.028.5000

5000 IMATGES / / /

**CONTINGUT**

**ANYS / TIPOL. DOCUM.**

**ST**

**FOTO**

RETRAT D'UNA PARELLA

1990

**317.031.149**

PEPE BAEZA URIOS I CARMEN BANCELLS CONGS  
"CALA CONGS" AL MARGE D'UN RIU, DAVANT D'UN

IMATGES / PAPER /  
FOTOGRAFIA



RETRAT D'UNA PARELLA

1982

**317.030.047**

PEPITA ARBÓ GONZÁLEZ I VICENS MARES CORTES  
"CAN MARES" A LA ENTRADA DE LA ESGLÉSIA

IMATGES / PAPER /  
FOTOGRAFIA

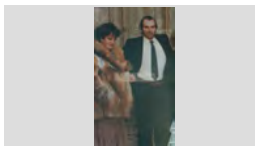

RETRAT D'UNA PARELLA

1928

**317.030.039**

PEPITO ALBA I ESPERANZA MARTÍ ALÚM "CAL  
ALBA"

IMATGES / PAPER /  
FOTOGRAFIA

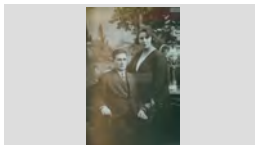

RETRAT D'UNA PARELLA

1977

**317.030.346**

PERE COLOMER GRABULOSA I ROSA DOMÉNECH  
AL RESTAURANT EL TRULL

IMATGES / PAPER /  
FOTOGRAFIA



RETRAT D'UNA PARELLA

1952

**317.029.183**

PERE VILA RAYO "CAN LLEVA" I PILAR MACIÀ TIBAU  
"CAN MAROL" AMB UNS BARRETS

IMATGES / PAPER /  
FOTOGRAFIA

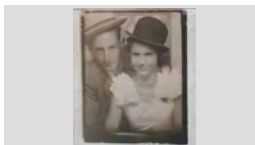

RETRAT D'UNA PARELLA

1969

**317.029.389**

PITU PLANAS PADROSA "CA LA PADROSA" I  
ANGELINA CARDONA REIXACH

IMATGES / PAPER /  
FOTOGRAFIA

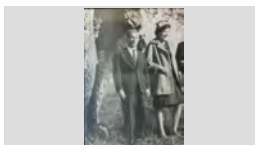

RETRAT D'UNA PARELLA

1909

**317.031.224**

RAIMUNDA VIDAL VILÀ I FRANCESC ANDREU  
ESGLEAS

IMATGES / PAPER /  
FOTOGRAFIA



RETRAT D'UNA PARELLA

2000

**317.030.109**

RAMÓN SULÉ SALART I PAQUITA GELABERT METJE  
"CA LA PALANCA"

IMATGES / PAPER /  
FOTOGRAFIA



RETRAT D'UNA PARELLA

1955

**317.029.302**

ROMÀ BARNÉS VILA "CAN TUT" I DOLORS TIBAU  
ROCA ENTAULATS

IMATGES / PAPER /  
FOTOGRAFIA



<b>FONS</b>	PERSONALS		
699	DIVERSOS		
028	JOSEP VALLS I ROCA (A) BAMBI	<b>SS</b>	699.028.5000
5000	IMATGES / / /		

CONTINGUT	ANYS / TIPOL. DOCUM.	ST	FOTO
RETRAT D'UNA PARELLA ROMÁ RIBAS REBOLLO "ROMÁ CARTER" I CARMINA ARTAU BASSART	2000 IMATGES / PAPER / FOTOGRAFIA	<b>317.029.330</b>	
RETRAT D'UNA PARELLA ROSA AUSTRICH FARNÉS "CAL GORGE BLANC" I PERE PEIX "CAN PEIX"	1997 IMATGES / PAPER / FOTOGRAFIA	<b>317.028.357</b>	
RETRAT D'UNA PARELLA ROSA MARIA PÍ I JOAN MANEL BLASCO PÍ "CAN PÍ" AMB LA GOSSA "SUSI" EN UN TERRAT	1965 IMATGES / PAPER / FOTOGRAFIA	<b>317.030.306</b>	
RETRAT D'UNA PARELLA ROSER BARNÉS RAMÓN "CAN TUT" I SERAFÍN GÓMEZ HERNÁNDEZ EN UN BAR	1962 IMATGES / PAPER / FOTOGRAFIA	<b>317.030.303</b>	
RETRAT D'UNA PARELLA ROSETA VICENS CLIMENT I JOAN RIBAS PLANIOL	1955 IMATGES / PAPER / FOTOGRAFIA	<b>317.029.341</b>	
RETRAT D'UNA PARELLA ROSITA COLLS PLÁ I PEPITO GIRONÉS FONTANELLA "PITU JARDINER" A LA PORTA DE LA	1965 IMATGES / PAPER / FOTOGRAFIA	<b>317.029.328</b>	
RETRAT D'UNA PARELLA ROSITA COLLS PLÁ I PEPITO GIRONÉS FONTANELLA "PITU JARDINER" AL PORTAL D'UNA	1947 IMATGES / PAPER / FOTOGRAFIA	<b>317.029.322</b>	
RETRAT D'UNA PARELLA ROSITA COLLS PLÁ I PEPITO GIRONÉS FONTANELLA "PITU JARDINER". DARRERE SEU EN	1963 IMATGES / PAPER / FOTOGRAFIA	<b>317.029.311</b>	
RETRAT D'UNA PARELLA ROSITA GALLART RIBOT I JAUME RUSCALLEDA BATLLE "CAL DRAGÓ"	1945 IMATGES / PAPER / FOTOGRAFIA	<b>317.030.073</b>	

**FONS** PERSONALS

699 DIVERSOS

028 JOSEP VALLS I ROCA (A) BAMBI

**SS** 699.028.5000

5000 IMATGES / / /

**CONTINGUT****ANYS / TIPOL. DOCUM.****ST****FOTO**

RETRAT D'UNA PARELLA

1982

**317.030.037**SANTI SÁNCHEZ FONT "CAN PEDRITO" I MARI  
OSUNA ENTAULATSIMATGES / PAPER /  
FOTOGRAFIA

RETRAT D'UNA PARELLA

1971

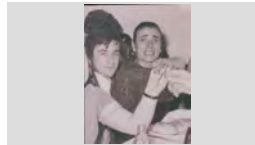
**317.029.179**SATUR GARCÍA DE PABLO I CINTA JOHE SUBIRANA  
ENTAULOTSIMATGES / PAPER /  
FOTOGRAFIA

RETRAT D'UNA PARELLA

1985

**317.030.243**SERAFÍN GÓMEZ HERNÁNDEZ I ROSER BARNÉS  
RAMÓN "CAN TUT"IMATGES / PAPER /  
FOTOGRAFIA

RETRAT D'UNA PARELLA

1968

**317.030.330**SERAFÍN GÓMEZ HERNÁNDEZ I ROSER BARNÉS  
RAMÓN "CAN TUT" ENTAULATSIMATGES / PAPER /  
FOTOGRAFIA

RETRAT D'UNA PARELLA

2008

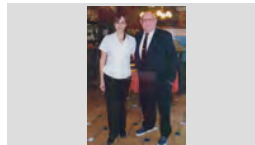
**317.031.273**SILVIA CARRILLO MARTORELL I JOSEP VALLS  
ROCA EN UN RESTAURANTIMATGES / PAPER /  
FOTOGRAFIA

RETRAT D'UNA PARELLA

1950

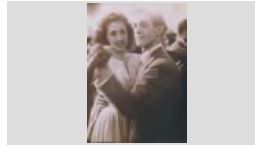
**317.029.071**SOFIA RUSCALLEDA BATLLE I BARTOMEU  
RUSCALLEDA BATLLE "CAL DRAGÓ" BALLANTIMATGES / PAPER /  
FOTOGRAFIA

RETRAT D'UNA PARELLA

1953

**317.028.378**TERESA FÁBREGAS FONT "CAN DAGA" I FRANCESC  
PUIGVERT BURGADA "CAL MORO"IMATGES / PAPER /  
FOTOGRAFIA

RETRAT D'UNA PARELLA

1970

**317.032.078**TERESA POTAU ROCA I MARTÍ GAVARRÓ BONELL  
"CAN GAVARRÓ" ASSEGUTS EN UNA VORERAIMATGES / PAPER /  
FOTOGRAFIA

RETRAT D'UNA PARELLA

1971

**317.029.158**VENTURA AUSTRICH LLIRINÓS I CARME OLIVERAS  
MASFERRER "CAN MILOCA" A LA ESGLÉSIAIMATGES / PAPER /  
FOTOGRAFIA

<b>FONS</b>	PERSONALS
699	DIVERSOS
028	JOSEP VALLS I ROCA (A) BAMBI <span style="float: right;">SS 699.028.5000</span>
5000	IMATGES / / /

CONTINGUT	ANYS / TIPOL. DOCUM.	ST	FOTO
RETRAT D'UNA PARELLA VICENS FORNÉS ALEGRET I CONCHITA MARTÍNEZ ASSEGUTS A LA PLATJA	1967 IMATGES / PAPER / FOTOGRAFIA	<b>317.029.081</b>	
RETRAT D'UNA PARELLA AMB MOTO JAUME PLANIOL COSTA "CAL S BESSONS" I ELVIRA PLANIOL AUSTRICH AMB MOTO	1965 IMATGES / PAPER / FOTOGRAFIA	<b>317.031.277</b>	
RETRAT D'UNA PARELLA AMB UN GOS SALVADOR PUJÓS TRESSERRAS "CAN PUJOS" I MARI RUANO EXPOSITO	1968 IMATGES / PAPER / FOTOGRAFIA	<b>317.028.335</b>	
RETRAT D'UNA PARELLA AMB UN NADÓ MARIBEL PASTOR AGUSTÍ DE CAN PASTOR, TONI DURÁN PASTOR I JORDI OROBITG SOLÉ	1999, IMATGES / PAPER / FOTOGRAFIA	<b>317.028.194</b>	
RETRAT D'UNA PARELLA AMB UNA MOTO VESPA LLUÍS BARNÉS POU DE CAN BALDIRI BARNÉS I CRISTINA BARRALLÓN MOULÍN A LA PLAÇA DE LA	1960 IMATGES / PAPER / FOTOGRAFIA	<b>317.028.230</b>	
RETRAT D'UNA PARELLA EN DUES IMATGES EN UNA MARIA AUSTRICH BATLLE I SALVADOR GILI SAGUÉ "CAN GILI"	1985 IMATGES / PAPER / FOTOGRAFIA	<b>317.028.342</b>	
RETRAT D'UNA PARELLA ENTAULATS AGUSTÍ BARNÉS TABERNER I MARIA PALAU DOMÉNECH "CAN BUIGAS"	1986 IMATGES / PAPER / FOTOGRAFIA	<b>317.028.325</b>	
RETRAT D'UNA PARELLA ENTAULATS AURELIA FUSTÉ DE TESSO I LUÍS COSTA SERVIÀ "CAN GARDELA"	1971 IMATGES / PAPER / FOTOGRAFIA	<b>317.029.013</b>	
RETRAT D'UNA PARELLA ENTAULATS CARMETA TRESSERRAS FONT I NARCÍS PUJÓS FERRER "CAN PUJÓS"	1973 IMATGES / PAPER / FOTOGRAFIA	<b>317.028.365</b>	



**FONS** PERSONALS

699 DIVERSOS

028 JOSEP VALLS I ROCA (A) BAMBI

**SS** 699.028.5000

5000 IMATGES / / /

**CONTINGUT****ANYS / TIPOL. DOCUM.****ST****FOTO**

RETRAT D'UNA PARELLA ENTAULATS

1980

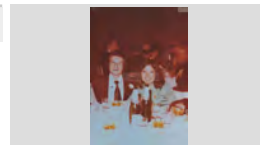
**317.028.268**ESTEVE VISELLACH SUBIRANA I ROSARIO RUANO  
EXPOSITOIMATGES / PAPER /  
FOTOGRAFIA

RETRAT D'UNA PARELLA ENTAULATS

1971

**317.029.018**GLORIA BERNAT GASCONS I LLUÍS FERRO GOMIS  
"CAN FERRO"IMATGES / PAPER /  
FOTOGRAFIA

RETRAT D'UNA PARELLA ENTAULATS

1985

**317.028.320**ISABEL MOLINA MONTERO I MANOLO GAITÁN GIL  
"CAN GAITÁN"IMATGES / PAPER /  
FOTOGRAFIA

RETRAT D'UNA PARELLA ENTAULATS

1982

**317.028.339**JAUME FABREGÓ BOSCH "CAN FABREGÓ" I  
DOLORS GALLO LUÍSIMATGES / PAPER /  
FOTOGRAFIA

RETRAT D'UNA PARELLA ENTAULATS

1989

**317.028.375**JOAN RIBAS PLANIOL "CAN RIBAS" I NELLI RAMÓN I  
NELLY RAMÓN ESCOBARIMATGES / PAPER /  
FOTOGRAFIA

RETRAT D'UNA PARELLA ENTAULATS

1996

**317.028.377**PILAR FONT JULIÀ I PERE AUSTRICH FARNÉS "CAL  
GORGE BLANC"IMATGES / PAPER /  
FOTOGRAFIA

RETRAT D'UNA PARELLA ENTAULATS

1997

**317.028.349**PILAR FONT JULIÀ I PERE AUSTRICH FARNÉS "CAL  
GORGE BLANC"IMATGES / PAPER /  
FOTOGRAFIA

RETRAT D'UNA PARELLA ENTAULATS

1971

**317.029.014**ROSA VALLS CARRERAS I ANTONIO VALLS  
MONTFULLEDAIMATGES / PAPER /  
FOTOGRAFIA

RETRAT D'UNA PARELLA ENTAULATS

1973

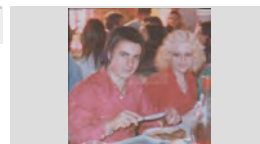
**317.028.330**SISCU MARCOS ARAUJO "CAN MARCOS" I  
MONTSERRAT COMAS MORÉIMATGES / PAPER /  
FOTOGRAFIA

**FONS** PERSONALS

699 DIVERSOS

028 JOSEP VALLS I ROCA (A) BAMBI

**SS** 699.028.5000

5000 IMATGES / / /

**CONTINGUT****ANYS / TIPOL. DOCUM.****ST****FOTO**

RETRAT D'UNA PARELLA ENTAULATS

1965

**317.029.070**XAVIER GALLOSTRA I ANTONIA AGUSTÍ BOIX "CAN  
JURIOLA"IMATGES / PAPER /  
FOTOGRAFIA

RETRAT DE DONES ENTAULADES

1987

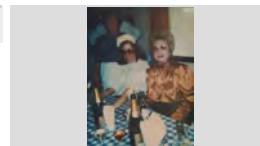
**317.029.068**D'ESQUERRA A DRETA: CRISTINA RUSCALLEDA  
BATLLE, CLARA ARCHÉ ROSELL I SOFIAIMATGES / PAPER /  
FOTOGRAFIA

RETRAT DE DOS BESSONS

1966

**317.029.080**CARLOS SOLER ARRIBAS I MIQUEL SOLER  
ARRIBAS "CAN PEIXAIA" EN UN COTXETIMATGES / PAPER /  
FOTOGRAFIA

RETRAT DE DOS GERMANS

1955

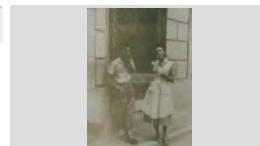
**317.030.065**BARTOMEU RUSCALLEDA BATLLE I SOFIA  
RUSCALLEDA BATLLE "CAL DRAGÓ" AL COSTATIMATGES / PAPER /  
FOTOGRAFIA

RETRAT DE DOS GERMANS

2008

**317.030.268**CARLA OROBITG PASTOR I FERRAN OROBITG  
PASTORIMATGES / PAPER /  
FOTOGRAFIA

RETRAT DE DOS GERMANS

1956

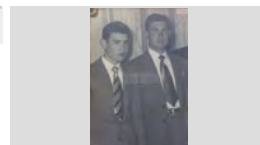
**317.028.397**D'ESQUERRA A DRETA: JAUME AUSTRICH FARNÉS I  
PERE AUSTRICH FARNÉS "CAL GORGE BLANC"IMATGES / PAPER /  
FOTOGRAFIA

RETRAT DE DOS GERMANS

1952

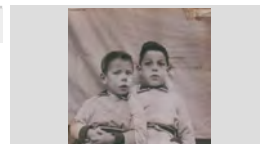
**317.029.090**D'ESQUERRA A DRETA: MIQUEL INGLÉS ESQUEU I  
JOSEP INGLÉS ESQUEU "CAN PELABURROS" AMBIMATGES / PAPER /  
FOTOGRAFIA

RETRAT DE DOS GERMANS

1973





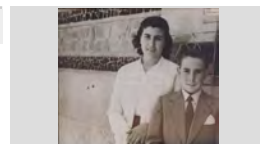

**317.029.250**JAUME CARBÓ SERRA AMB EL SEU GERMÀ PETITS  
RAMÓN CARBÓ SERRA "CAN CARBÓ ALIMATGES / PAPER /  
FOTOGRAFIA

RETRAT DE DOS GERMANS

1949

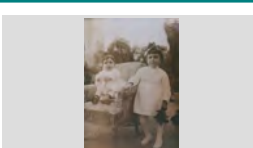
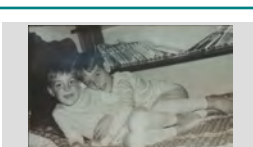
**317.029.247**LOLITA CARBÓ FRIGOLA I JAUME CARBÓ FRIGOLA  
"CAN CARBÓ" AL COSTAT DE LA ESGLÉSIAIMATGES / PAPER /  
FOTOGRAFIA

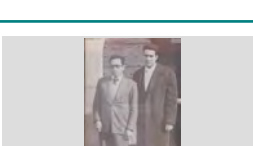
<b>FONS</b>	PERSONALS	
699	DIVERSOS	
028	JOSEP VALLS I ROCA (A) BAMBI	<b>SS</b> 699.028.5000
5000	IMATGES / / /	

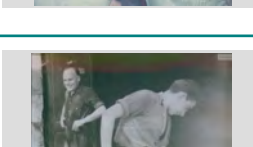
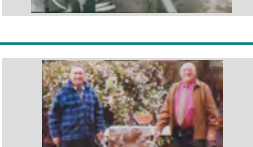
CONTINGUT	ANYS / TIPOL. DOCUM.	ST	FOTO
RETRAT DE DOS GERMANS MARC SOMS GARCÍA I ESTHER SOMS GARCÍA "CAN MALANIMA"	1989 IMATGES / PAPER / FOTOGRAFIA	<b>317.028.369</b>	
RETRAT DE DOS GERMANS QUIM DURAN PASTOR I TONI DURAN PASTOR VESTITS AMB L'EQUIPACIÓ DEL CLUB DE FUTBOL	2008 IMATGES / PAPER / FOTOGRAFIA	<b>317.030.267</b>	
RETRAT DE DOS GERMANS SEBASTIÀ GALLART RIBOT I ROSITA GALLART RIBOT "CAN CAMPINS"	1921 IMATGES / PAPER / FOTOGRAFIA	<b>317.030.074</b>	
RETRAT DE DOS GERMANS XAVIER BORRELL DEL RIO I JAUME BORRELL DEL RIO	1966 IMATGES / PAPER / FOTOGRAFIA	<b>317.029.085</b>	
RETRAT DE DOS HOMES D'ESQUERRA A DRETA: FELIP DOMÉNECH SALA "CAN TITUS" I JOSEP CARBONELL BANCELLS "CAN	1955 IMATGES / PAPER / FOTOGRAFIA	<b>317.030.223</b>	
RETRAT DE DOS HOMES D'ESQUERRA A DRETA: AUGUST AUSTRICH VIÑOLAS "CAN CHICU RAMS" I SANTIAGO BARNÉS	1964 IMATGES / PAPER / FOTOGRAFIA	<b>317.030.005</b>	
RETRAT DE DOS HOMES D'ESQUERRA A DRETA: FRANCESC BORRELL CODINA I JAUME BORRELL BADIA "CAN BORRELL"	1975 IMATGES / PAPER / FOTOGRAFIA	<b>317.029.109</b>	
RETRAT DE DOS HOMES D'ESQUERRA A DRETA: JOAN ESTEVE BOADAS I JAUME CARBÓ FRIGOLA "CAN CARBÓ"	1956 IMATGES / PAPER / FOTOGRAFIA	<b>317.029.244</b>	
RETRAT DE DOS HOMES D'ESQUERRA A DRETA: JOAQUIM PASTOR MARQUÉS "CAN TURO CADIRÉ" I JOSEP VALLS	2008 IMATGES / PAPER / FOTOGRAFIA	<b>317.031.288</b>	

<b>FONS</b>	PERSONALS	
699	DIVERSOS	
028	JOSEP VALLS I ROCA (A) BAMBI	<b>SS</b> 699.028.5000
5000	IMATGES / / /	

CONTINGUT	ANYS / TIPOL. DOCUM.	ST	FOTO
RETRAT DE DOS HOMES D'ESQUERRA A DRETA: JORDI AULET PUIG I QUIM COLLS ALBA "CAN GINESTA" EN UN CARRER	1972 IMATGES / PAPER / FOTOGRAFIA	<b>317.030.212</b>	
RETRAT DE DOS HOMES D'ESQUERRA A DRETA: JORDI MARTÍNEZ PLANAS I SALVADOR TALLADA JANÉ	1975 ca IMATGES / PAPER / FOTOGRAFIA	<b>317.028.224</b>	
RETRAT DE DOS HOMES D'ESQUERRA A DRETA: JOSEP ANDREU VIDAL "CAN ANDREU" I JOAN BAPTISTA BERNAT SARRÓ "CAN	1930 IMATGES / PAPER / FOTOGRAFIA	<b>317.030.300</b>	
RETRAT DE DOS HOMES D'ESQUERRA A DRETA: JOSEP BURCET EXPOSITO "CAL CANARI" I JAUME SAIS "CAL MINAIRE" AL	1987 IMATGES / PAPER / FOTOGRAFIA	<b>317.029.015</b>	
RETRAT DE DOS HOMES D'ESQUERRA A DRETA: JOSEP VALLS ROCA "CAN RIBALAIQUA" I EN JOAQUIM PASTOR MARQUÉS	2008 IMATGES / PAPER / FOTOGRAFIA	<b>317.031.246</b>	
RETRAT DE DOS HOMES D'ESQUERRA A DRETA: LAUREANO MORETONES CODINA "CAN MORETONES" I PEPITO GIRONÉS	1980 IMATGES / PAPER / FOTOGRAFIA	<b>317.029.308</b>	
RETRAT DE DOS HOMES D'ESQUERRA A DRETA: MEDIN GIRALT FORNAGUERA "EN MEDIN" I PELEGRÍ SAIS PEIX "EL	1952 IMATGES / PAPER / FOTOGRAFIA	<b>317.028.267</b>	
RETRAT DE DOS HOMES D'ESQUERRA A DRETA: N.C. I ENRIC REGUANT ALSINA "CAN BENIGNO" ASSEGUTS EN UN MUR DE	1964 IMATGES / PAPER / FOTOGRAFIA	<b>317.031.013</b>	
RETRAT DE DOS HOMES D'ESQUERRA A DRETA: PEDRO GIL CUTILLAS I JOSÉ EGIDO PASCUAL A LA SALA DE FESTES "EL	1966 IMATGES / PAPER / FOTOGRAFIA	<b>317.030.329</b>	

**FONS** PERSONALS

699 DIVERSOS

028 JOSEP VALLS I ROCA (A) BAMBI

**SS** 699.028.5000

5000 IMATGES / / /

**CONTINGUT****ANYS / TIPOL. DOCUM.****ST****FOTO**

RETRAT DE DOS HOMES

1979

**317.029.333**D'ESQUERRA A DRETA: PEPITO GIRONÉS  
FONTANELLA "PITU JARDINER" AMB UN ESPANTA-IMATGES / PAPER /  
FOTOGRAFIA

RETRAT DE DOS HOMES

1968

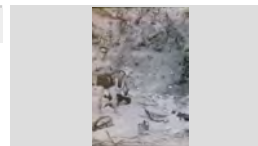
**317.029.327**D'ESQUERRA A DRETA: PEPITO GIRONÉS  
FONTANELLA "PITU JARDINER" I PEPITO FELIU TOSIMATGES / PAPER /  
FOTOGRAFIA

RETRAT DE DOS HOMES

1966

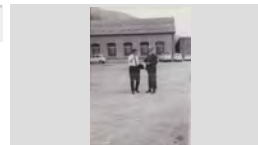
**317.029.398**D'ESQUERRA A DRETA: PEPITO SCHILLING CARO I  
PEPET BONHOME GINABREDA EN UNIMATGES / PAPER /  
FOTOGRAFIA

RETRAT DE DOS HOMES

2007

**317.030.385**D'ESQUERRA A DRETA: QUIM COLLS ALBA "CAN  
GINESTA" I JOSEP VALLS ROCA "CAN RIBALAIGUA"IMATGES / PAPER /  
FOTOGRAFIA

RETRAT DE DOS HOMES

1975

**317.030.364**D'ESQUERRA A DRETA: QUIMET ROMANÍ ALEÑÁ  
"CAN PAU SABATER" I PEPITO ABUYÉ COLOM "CANIMATGES / PAPER /  
FOTOGRAFIA

RETRAT DE DOS HOMES

2008

**317.031.264**D'ESQUERRA A DRETA: REYES CARMONA AGUADO  
I CARMELO RODRÍGUEZ EN UN DESPATX DE LAIMATGES / PAPER /  
FOTOGRAFIA

RETRAT DE DOS HOMES

1992

**317.029.106**D'ESQUERRA A DRETA: ROBERT PUJOL SAGARÓ I  
ROBERT PUJOL FERRER AL DESPATX DE LESIMATGES / PAPER /  
FOTOGRAFIA

RETRAT DE DOS HOMES

1999

**317.029.034**D'ESQUERRA A DRETA: SALVADOR AUSTRICH  
OLIVERAS "CAN MILOCA" I JOSEP VALLS ROCAIMATGES / PAPER /  
FOTOGRAFIA

RETRAT DE DOS HOMES

1964

**317.028.239**D'ESQUERRA A DRETA: SALVADOR PUJÓS  
TRESSERRAS DE CAN PUJÓS I JOSEP VALLS ROCAIMATGES / PAPER /  
FOTOGRAFIA

## FONS PERSONALS

699 DIVERSOS

028 JOSEP VALLS I ROCA (A) BAMBI

SS 699.028.5000

5000 IMATGES / / /

### CONTINGUT

ANYS / TIPOL. DOCUM.

ST

FOTO

RETRAT DE DOS HOMES

1965

317.030.015

D'ESQUERRA A DRETA: SANTIAGO BARNÉS RAMÓN  
"CAN TUT" I JOAN GUINART BARNÉS "CAN GANGA"

IMATGES / PAPER /  
FOTOGRAFIA



RETRAT DE DOS HOMES

1965

317.030.296

D'ESQUERRA A DRETA: SANTIAGO BARNÉS RAMÓN  
"CAN TUT" I RAMÓN GUINART BARNÉS "CAN

IMATGES / PAPER /  
FOTOGRAFIA



RETRAT DE DOS HOMES

2007

317.031.256

JOAN SALA LLOBERAS "CAL LLAMPAT" I SALVADOR  
DOMÉNECH PUIG "CA LA RAC" RECOLÇATS EN UNA  
A "SA CALETA" PARLANT DE PESQUERES I

IMATGES / PAPER /  
FOTOGRAFIA



RETRAT DE DOS HOMES

1970

317.031.317

JOSÉ SEGURA I BARTOMEU COMAS FORS "CAL  
PARDAL" PUJATS A CAVALL A LES CAVALLERISSES

IMATGES / PAPER /  
FOTOGRAFIA



RETRAT DE DOS HOMES

1946

317.031.021

NARCÍS FORS OLIVER (AMB BATA) I FRANCESC  
BUSQUETS CALLICÓ A LA PORTA DE LA FARMÀCIA

IMATGES / PAPER /  
FOTOGRAFIA

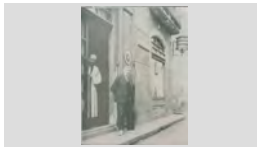

RETRAT DE DOS HOMES ENTAULATS

1979

317.029.078

ANTONIO RIBAS HERNÁNDEZ "CAN SARGAS" I  
BARTOMEU COMAS PLANELLAS "CAL PARDAL" EN

IMATGES / PAPER /  
FOTOGRAFIA



RETRAT DE DOS JOVES

1960

317.029.381

D'ESQUERRA ADRETA: JOSÉ MARIA POLO PUEYO  
"CAN POTAGROSSA" I JOSEP INGLÉS ESQUEU "CAN

IMATGES / PAPER /  
FOTOGRAFIA

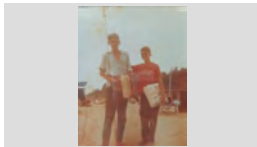

RETRAT DE DOS JOVES A LA PLATJA

1956

317.029.088

D'ESQUERRA A DRETA: JOAN ANTONI GIRALT  
BENEDICO "CAN GIRABUTXAQUES" I SALVADOR

IMATGES / PAPER /  
FOTOGRAFIA



RETRAT DE DOS MARINERS

1960







317.028.225

PEPITO AGUSTÍ BAE LL DE CAN JURIOLA I JUANILLO  
MARTÍNEZ CODINA "EN JUANILLO" A LA BARCA

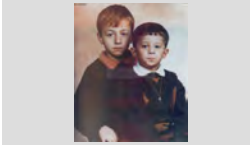
IMATGES / PAPER /  
FOTOGRAFIA

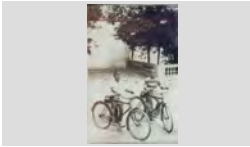

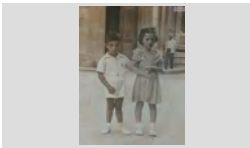
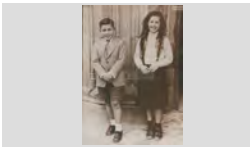
<b>FONS</b>	PERSONALS	
699	DIVERSOS	
028	JOSEP VALLS I ROCA (A) BAMBI	<b>SS</b> 699.028.5000
5000	IMATGES / / /	

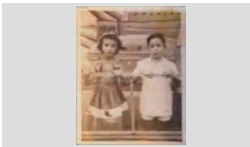
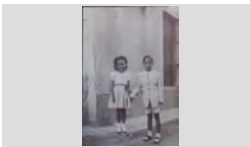
CONTINGUT	ANYS / TIPOL. DOCUM.	ST	FOTO
RETRAT DE DOS NENS BARTOMEU CARBONELL RUSCALLEDA I VICTOR GONZÁLEZ RUSCALLEDA	1990 IMATGES / PAPER / FOTOGRAFIA	<b>317.031.299</b>	
RETRAT DE DOS NENS D'ESQUERRA A DRETA: JOAN MANEL BLASCO PÍ "CAN PÍ" I SANTIAGO PÍ A DALT D'UNA BARCA A LA	1953 IMATGES / PAPER / FOTOGRAFIA	<b>317.030.241</b>	
RETRAT DE DOS NENS D'ESQUERRA A DRETA: JOAQUIM BERNAT LLOBET I MANEL BERNAT LLOBET AMB BICICLETA A LA	1930 IMATGES / PAPER / FOTOGRAFIA	<b>317.031.353</b>	
RETRAT DE DOS NENS D'ESQUERRA A DRETA: RAMÓN CARBÓ SERRA I JAUME CARBÓ SERRA "CAN CARBÓ" ASSEGUTS EN	1973 IMATGES / PAPER / FOTOGRAFIA	<b>317.029.240</b>	
RETRAT DE DOS NENS JORDI RIBERA CARDONA "CAL GRILL" I CONCHITA GALLART RIBERA "CAL TREMENDO"	1946 IMATGES / PAPER / FOTOGRAFIA	<b>317.029.282</b>	
RETRAT DE DOS NENS JOSEP VALLS CARRERAS I ROSER MAS LLIBRE "CAN MAS" A L'ENTRADA DE L'ESGLÉSIA DE SANT	1957 IMATGES / PAPER / FOTOGRAFIA	<b>317.029.022</b>	
RETRAT DE DOS NENS LAIA GILIBERT PASTOR I ANTONI DURÁN PASTOR	2000 IMATGES / PAPER / FOTOGRAFIA	<b>317.029.112</b>	
RETRAT DE DOS NENS MARIA ANTONIA ANDREU AGUADE "CAL ANDREU" I ALBERT MUNTANE SOLANO "CAN SCHILLING" EN	1953 IMATGES / PAPER / FOTOGRAFIA	<b>317.030.316</b>	
RETRAT DE DOS NENS MARIA TERESA DEL RIO MORALES I LLUÍS BARNÉS POU	1946 IMATGES / PAPER / FOTOGRAFIA	<b>317.028.201</b>	

**FONS** PERSONALS

699 DIVERSOS

028 JOSEP VALLS I ROCA (A) BAMBI

**SS** 699.028.5000

5000 IMATGES / / /

**CONTINGUT****ANYS / TIPOL. DOCUM.****ST****FOTO**

RETRAT DE DOS NENS

1969

**317.030.176**MARIA TERESA PLANIOL CLAPÉS "CAL'S BESSONS"  
I CARLES PUJOL VILA "CAN SOQUES" AL CARRERIMATGES / PAPER /  
FOTOGRAFIA

RETRAT DE DOS PALETES TREBALLANT

1958

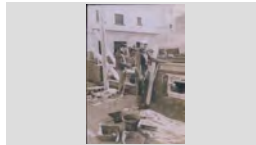
**317.028.355**D'ESQUERRA A DRETA: BARTOMEU RUSCALLEDA  
BATLLE "CAL DRAGÓ" I N.C.IMATGES / PAPER /  
FOTOGRAFIA

RETRAT DE DUES GERMANES

2000

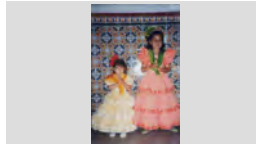
**317.030.240**D'ESQUERRA A DRETA: JANE CASTRO GÓMEZ I  
BERTA CASTRO GÓMEZ AMB VESTITS TÍPICSIMATGES / PAPER /  
FOTOGRAFIA

RETRAT DE DUES GERMANES

1967

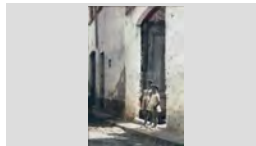
**317.030.238**D'ESQUERRA A DRETA: TERESA CARBONELL  
CAMPS I ASSUMPCIÓ CARBONELL CAMPS "CANIMATGES / PAPER /  
FOTOGRAFIA

RETRAT DE DUES AVIES

1969

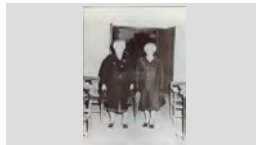
**317.029.390**D'ESQUERRA A DRETA: DOLORS ROCA GIRONÉS  
"CAN RIBALAIQUA" I CARMEN ROCA GIRONÉSIMATGES / PAPER /  
FOTOGRAFIA

RETRAT DE DUES CAMBRERES

1954

**317.028.319**D'ESQUERRA A DRETA: DOLORS AUSTRICH  
FARNÉS "CAL GORGUE BLANC" I MARIAIMATGES / PAPER /  
FOTOGRAFIA

RETRAT DE DUES CAMBRERES

1958

**317.028.322**D'ESQUERRA A DRETA: LOLITA ENRICH CAMPS  
"CAN GALLISÀ" I DOLORS AUSTRICH FARNÉS "CALIMATGES / PAPER /  
FOTOGRAFIA

RETRAT DE DUES DONES

1958

**317.029.245**D'ESQUERRA A DRETA MERCE OLIVA SEBA "CAL  
OLIVA" I CONCHITA PORTÉS CAMPS "CAN SIMEÓN"IMATGES / PAPER /  
FOTOGRAFIA







RETRAT DE DUES DONES

2008

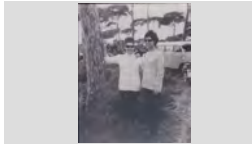

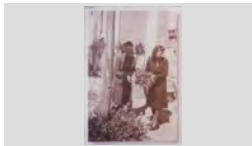
**317.030.356**D'ESQUERRA A DRETA: ANNA PASCUAL BATLLE I  
GEMMA TURMO GENÉ EN UN PLATÓ AL EXTERIORIMATGES / PAPER /  
FOTOGRAFIA





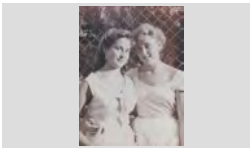

<b>FONS</b>	PERSONALS	
699	DIVERSOS	
028	JOSEP VALLS I ROCA (A) BAMBI	<b>SS</b> 699.028.5000
5000	IMATGES / / /	

CONTINGUT	ANYS / TIPOL. DOCUM.	ST	FOTO
RETRAT DE DUES DONES D'ESQUERRA A DRETA: CARMÉ FERRER CAUPENA "CAN BELTRÁN" I ANTONIA SOLER PONS "CAL	1949 IMATGES / PAPER / FOTOGRAFIA	<b>317.029.205</b>	
RETRAT DE DUES DONES D'ESQUERRA A DRETA: CINTA CUBIAS PUIG "CAN BRUNO" I PEPITA SAURA ALUM "CAN PAU ALUM" AL	1970 IMATGES / PAPER / FOTOGRAFIA	<b>317.029.186</b>	
RETRAT DE DUES DONES D'ESQUERRA A DRETA: CONCHITA FONT PUJOL I CARMÉ PUJOL PLANAGUERA	1935 CA IMATGES / PAPER / FOTOGRAFIA	<b>317.029.283</b>	
RETRAT DE DUES DONES D'ESQUERRA A DRETA: DOLORS AUSTRICH FARNÉS "CAL GORGE BLANC" I ROSITA PUJOL	1956 IMATGES / PAPER / FOTOGRAFIA	<b>317.028.354</b>	
RETRAT DE DUES DONES D'ESQUERRA A DRETA: DOLORS VALLICROSA MILLÀS I SR- BRENDLE DEL XALET BON REPÓS	1942 IMATGES / PAPER / FOTOGRAFIA	<b>317.031.001</b>	
RETRAT DE DUES DONES D'ESQUERRA A DRETA: LLUÏSA CARBONELL ROCA "CA LA CARMETA DE LA LLET" I PEPETA RINAT "LA	1960 IMATGES / PAPER / FOTOGRAFIA	<b>317.030.032</b>	
RETRAT DE DUES DONES D'ESQUERRA A DRETA: LLUÏSA VINDUAL RODRÍGUEZ I MARIA CRISTINA VINDUAL	1970 IMATGES / PAPER / FOTOGRAFIA	<b>317.029.140</b>	
RETRAT DE DUES DONES D'ESQUERRA A DRETA: LOLA AUSTRICH FARNÉS "CAL GORGE BLANCH" I ROSITA PUJOL PUIGVERT	1956 IMATGES / PAPER / FOTOGRAFIA	<b>317.031.295</b>	
RETRAT DE DUES DONES D'ESQUERRA A DRETA: LOLA COLOMER ROCA "CAN GAUMONT" I ANGELITA POCH "CAN PERE DE	1935 IMATGES / PAPER / FOTOGRAFIA	<b>317.030.399</b>	

<b>FONS</b>	PERSONALS
699	DIVERSOS
028	JOSEP VALLS I ROCA (A) BAMBI <span style="float: right;">SS 699.028.5000</span>
5000	IMATGES / / /

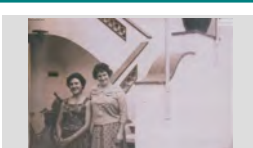
CONTINGUT	ANYS / TIPOL. DOCUM.	ST	FOTO
RETRAT DE DUES DONES D'ESQUERRA A DRETA: MARA BANCELLS ALFARA "CAN BANCELLS" I CATI VIDAL PÍ "CAL SALADO"	1940 IMATGES / PAPER / FOTOGRAFIA	317.031.351	
RETRAT DE DUES DONES D'ESQUERRA A DRETA: MARGARIDA MERCADER SALA "CAN MERCADER" I CARMÉ JORDI REGUANT	2001 IMATGES / PAPER / FOTOGRAFIA	317.030.061	
RETRAT DE DUES DONES D'ESQUERRA A DRETA: MARIA CARMÉ CAMPS RIPOLL I ANNA MARIA PIBERNAT FERRER AMB	1975 IMATGES / PAPER / FOTOGRAFIA	317.030.084	
RETRAT DE DUES DONES D'ESQUERRA A DRETA: MARIA RIBAS VICENS "CAN COMAS RECADER" I JOAQUIMA VILA ILLAS	1955 IMATGES / PAPER / FOTOGRAFIA	317.029.276	
RETRAT DE DUES DONES D'ESQUERRA A DRETA: MARIA TERESA ROCA DIEGO I PEPITA SAURA ALÚM AL COSTAT DE CAL	1972 IMATGES / PAPER / FOTOGRAFIA	317.029.139	
RETRAT DE DUES DONES D'ESQUERRA A DRETA: ROSA AUSTRICH FARNÉS I NARCISA FARNÉS LLOBERAS "CAL GORGE"	1976 IMATGES / PAPER / FOTOGRAFIA	317.030.031	
RETRAT DE DUES DONES D'ESQUERRA A DRETA: ROSER BARNÉS RAMÓN "CAN TUT" I ANTONIA BALTRONS ARBÓ "CAN JOAN"	1955 IMATGES / PAPER / FOTOGRAFIA	317.030.011	
RETRAT DE DUES DONES D'ESQUERRA A DRETA: WENDY OSBORNE WORTHINGTON I MARGARITA RODRÍGUEZ RUBIO MARGARITA I WENDY...L'ANIMA DEL CASAL.	2008 IMATGES / PAPER / FOTOGRAFIA	317.030.230	
RETRAT DE DUES DONES DRETA: ROSA JORDÁ AGUSTÍ "CAN BICLLOC" I ASSEGUDA LA CRISTINA AGUSTÍ CARBÓ "CAN	1970 IMATGES / PAPER / FOTOGRAFIA	317.031.170	

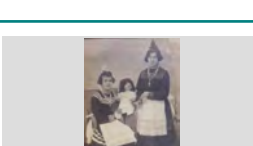
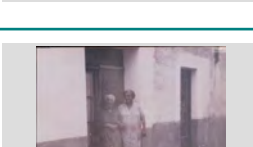
<b>FONS</b>	PERSONALS
699	DIVERSOS
028	JOSEP VALLS I ROCA (A) BAMBI <span style="float: right;"><b>SS</b> 699.028.5000</span>
5000	IMATGES / / /

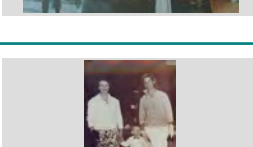
CONTINGUT	ANYS / TIPOL. DOCUM.	ST	FOTO
RETRAT DE DUES DONES ELVIRA PLANIOL AUSTRICH "CAL BESSONS" (ASSEGUDA) I ELVIRA AUSTRICH	1970 IMATGES / PAPER / FOTOGRAFIA	<b>317.030.370</b>	
RETRAT DE DUES DONES GRACIETA MONTERO VERT (DRETA) I ROSETA VERT VILLARRODONA (ASSEGUDA) "CAN	1955 IMATGES / PAPER / FOTOGRAFIA	<b>317.030.362</b>	
RETRAT DE DUES DONES LOLITA ENRICH "CAN GALLISÁ" I DOLORS AUSTRICH FARNÉS "CAL GORGE BLANC" A LES	1958 IMATGES / PAPER / FOTOGRAFIA	<b>317.028.381</b>	
RETRAT DE DUES DONES MARIA LUCIA ECHEGOYEN LERGA I ANNA MARIA TALLADA MARTÍNEZ	1979 IMATGES / PAPER / FOTOGRAFIA	<b>317.028.192</b>	
RETRAT DE DUES DONES PATRIC I MAITE TREBALLANT EN UN RESTAURANT	2008 IMATGES / PAPER / FOTOGRAFIA	<b>317.031.260</b>	
RETRAT DE DUES DONES URSULA LUIS MISVACAS "CAL FURRELL" (ASSEGUDA) I DOLORS LLORENS	1930 IMATGES / PAPER / FOTOGRAFIA	<b>317.030.213</b>	
RETRAT DE DUES DONES EN UN PORTAL CRISTINA ROCA I MARIA ALÚM XARBAU DE CAN PAU ALÚM	1965 IMATGES / PAPER / FOTOGRAFIA	<b>317.028.237</b>	
RETRAT DE DUES DONES EN UNA EXCURSIÓ D'ESQUERRA A DRETA: MARIA ROSA BALMANYA MADRENYS "CAN NAPIS" I ROSA CLOTA ARTAU	1985 IMATGES / PAPER / FOTOGRAFIA	<b>317.029.035</b>	
RETRAT DE DUES DONES I UN NEN D'ESQUERRA A DRETA: DOLORS AUSTRICH FARNÉS, JAUME RUSCALLEDA AUSTRICH "CAL	1961 IMATGES / PAPER / FOTOGRAFIA	<b>317.030.053</b>	

## FONS PERSONALS

699 DIVERSOS

028 JOSEP VALLS I ROCA (A) BAMBI

SS 699.028.5000

5000 IMATGES / / /

### CONTINGUT

ANYS / TIPOL. DOCUM. ST

FOTO

RETRAT DE DUES GERMANES

1948 **317.029.087**

D'ESQUERRA A DRETA: CRISTINA MONTFULLEDA  
VINDUAL I ROSER MONTFULLEDA VINDUAL AL

IMATGES / PAPER /  
FOTOGRAFIA



RETRAT DE DUES GERMANES

1971 **317.029.132**

D'ESQUERRA A DRETA: JUANITA CUBIAS PUIG I  
CINTETA CUBIAS PUIG "CAN BRUNO"

IMATGES / PAPER /  
FOTOGRAFIA



RETRAT DE DUES GERMANES

1944 **317.030.067**

D'ESQUERRA A DRETA: LOLITA RUSCALLEDA  
GALLART I MARIA RUSCALLEDA GALLART "CAL

IMATGES / PAPER /  
FOTOGRAFIA



RETRAT DE DUES GERMANES

1946 **317.029.331**

D'ESQUERRA A DRETA: MARIA DOLORS RIBERA  
LÓPEZ I ISABEL RIBERA LÓPEZ "CAL GRILL"

IMATGES / PAPER /  
FOTOGRAFIA



RETRAT DE DUES NENES

1951 **317.028.376**

ANTONIA AGUSTÍ BOIX I CARME AGUSTÍ BOIX "CAN  
JURIOLA"

IMATGES / PAPER /  
FOTOGRAFIA



RETRAT DE DUES NENES

1976 **317.030.256**

D'ESQUERRA A DRETA: GEMMA ABELLÁN ROBERT  
"CAN BOHIGAS DE DALT" I DESIREÉ GÓMEZ

IMATGES / PAPER /  
FOTOGRAFIA



RETRAT DE DUES NENES

1965 **317.030.013**

D'ESQUERRA A DRETA: ISABEL BARBA MONTIEL I  
MARIA ANGELS BARBA MONTIEL EN UN CARRER

IMATGES / PAPER /  
FOTOGRAFIA

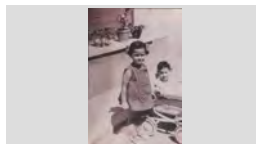

RETRAT DE DUES NENES

1941 **317.030.064**

D'ESQUERRA A DRETA: LOLITA RUSCALLEDA  
GALLART I MARIA RUSCALLEDA GALLART "CAL

IMATGES / PAPER /  
FOTOGRAFIA

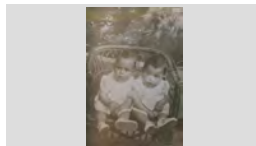

RETRAT DE DUES NENES





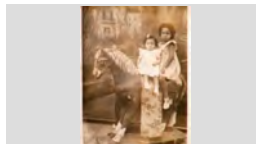

1944 **317.031.121**

D'ESQUERRA A DRETA: MONTSERRAT AGUSTÍ  
CARBÓ "CAN JURIOLA" I ROSA MARQUÉS CARBÓ

IMATGES / PAPER /  
FOTOGRAFIA

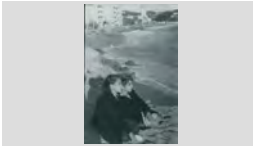

<b>FONS</b>	PERSONALS	
699	DIVERSOS	
028	JOSEP VALLS I ROCA (A) BAMBI	<b>SS</b> 699.028.5000
5000	IMATGES / / /	

CONTINGUT	ANYS / TIPOL. DOCUM.	ST	FOTO
RETRAT DE DUES NENES ENTAULADES D'ESQUERRA A DRETA ANNA MARIA BALTRONS RABASSA "CA LA LLUÏSA ESPARDANYERA" I IMMA	1967 IMATGES / PAPER / FOTOGRAFIA	<b>317.028.347</b>	
RETRAT DE DUES NENES SOBRE EXPOSAT D'ESQUERRA A DRETA: MAR PUJADAS TERRADES I AINA TERRADES AMB ADORNAMENTS DE NADAL	1990 ca IMATGES / PAPER / FOTOGRAFIA	<b>317.030.183</b>	
RETRAT DE DUES NOIES D'ESQUERRA A DRETA: CRISTINA BERNAT MONTERO I MARIA LUISA BENITO BILBAO A LA	1966 IMATGES / PAPER / FOTOGRAFIA	<b>317.030.174</b>	
RETRAT DE DUES NOIES D'ESQUERRA A DRETA: ELVIRA VILLAGRASA GUILLAMÓN I MARIA ANGELES GALERA	1965 IMATGES / PAPER / FOTOGRAFIA	<b>317.030.023</b>	
RETRAT DE DUES NOIES D'ESQUERRA A DRETA: LOLITA RIERA TAULINA "CAN JUANITO REYNÉ" I MONTSERRAT COLL	1946 IMATGES / PAPER / FOTOGRAFIA	<b>317.029.269</b>	
RETRAT DE DUES NOIES D'ESQUERRA A DRETA: MARIA SERRA SOLER "CAN CARBÓ" I PEPITA SAURA ALÚM "CAN PAU ALÚM" EN	1962 IMATGES / PAPER / FOTOGRAFIA	<b>317.029.159</b>	
RETRAT DE DUES NOIES D'ESQUERRA A DRETA: MARIA SERRA SOLER I MARIA CARMEN CASAS COLOMÉ A LA RAMBLA	1958 IMATGES / PAPER / FOTOGRAFIA	<b>317.031.109</b>	
RETRAT DE DUES NOIES D'ESQUERRA A DRETA: MONTSERRAT COLL TAULINA I MARTA BARNÉS GARCÍA "CAN TUT"	1960 IMATGES / PAPER / FOTOGRAFIA	<b>317.029.281</b>	
RETRAT DE GENT ENTAULADA AL DARRERE D'ESQUERRA A DRETA: PERE DEL RIO TEIXIDOR I JAUME MASSONS ; AL DAVANT: MARIA	1957 IMATGES / PAPER / FOTOGRAFIA	<b>317.031.357</b>	

## FONS PERSONALS

699 DIVERSOS

028 JOSEP VALLS I ROCA (A) BAMBI

SS 699.028.5000

5000 IMATGES / / /

### CONTINGUT

ANYS / TIPOL. DOCUM.

ST

FOTO

RETRAT DE GRUP

1960

317.032.181

A LA FILA DEL CENTRE DE LA IMATGE,  
D'ESQUERRA A DRETA: ARSENI GIBERT BOSCH,

IMATGES / PAPER /  
FOTOGRAFIA



RETRAT DE GRUP

2008

317.031.250

ACTE DE COLOCACIÓ DE LA PRIMERA PEDRA DEL  
NOU CAP DOCTOR FRANCISCO BENITO INARAJA  
ELS DOCTORS PRESENTS A L'ACTE AL TERRENY

IMATGES / PAPER /  
FOTOGRAFIA



RETRAT DE GRUP

1997

317.030.317

ACTE ENTREGA PER PART DEL ROTARY CLUB  
D'UNA MONA DE PASQUA GEGANT(REPRODUCCIÓ  
LA LLAR DE JUBILATS, ROCTARY I LES

IMATGES / PAPER /  
FOTOGRAFIA



RETRAT DE GRUP

1961

317.032.133

AL DARRERE EN MIQUEL COSTA PLANELLAS AMB  
UN GAT EN BRAÇOS, DRETS: PATRO LÓPEZ SAEZ

IMATGES / PAPER /  
FOTOGRAFIA



RETRAT DE GRUP

1947

317.031.005

AL DARRERE, PRIMERA FILA, D'ESQUERRA A  
DRETA: ESTEVE GUITART POCH, JOAQUIM LEAL

IMATGES / PAPER /  
FOTOGRAFIA



RETRAT DE GRUP

1950

317.031.110

AL SANTUARI DE LA MARE DE DEU DE LOURDES.  
DRETES D'ESQUERRA A DRETA: FRANCISQUETA

IMATGES / PAPER /  
FOTOGRAFIA



RETRAT DE GRUP

1940

317.031.025

ANTONI DEULOFEU BASSART, EN FELIU, UN  
MATRIMONI DE BARCELONA, CARME FELIP VIRGILI,

IMATGES / PAPER /  
FOTOGRAFIA



RETRAT DE GRUP

1969

317.029.011

ANTONIA SOLER PONS, JOAN SOLER SOLER "CAL  
CERVELL" I ESTEVE BLANCH CASSAYAS "CAL

IMATGES / PAPER /  
FOTOGRAFIA



RETRAT DE GRUP

1948

317.028.238

ASSEGUDA: SOFIETA DOMÉNECH BALAGUER "LA  
VESAVIA DEL DRAGÓ", LA RESTA N. C. AL CARRER

IMATGES / PAPER /  
FOTOGRAFIA

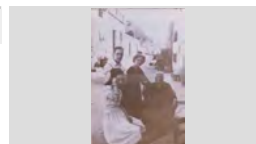

## FONS PERSONALS

699 DIVERSOS

028 JOSEP VALLS I ROCA (A) BAMBI

SS 699.028.5000

5000 IMATGES / / /

### CONTINGUT

ANYS / TIPOL. DOCUM.

ST

FOTO

RETRAT DE GRUP

1959

317.031.050

ASSEGUTS, D'ESQUERRA A DRETA: MARIA BARNÉS RIBAS, RAMON SUBIRATS SAGRERA, JAUME

IMATGES / PAPER /  
FOTOGRAFIA



RETRAT DE GRUP

1999

317.028.329

ASSUMPCIÓ MAGÍ MONTFULLEDA, JOSEP FERRER MARQUÉS I JOSEP MARIA FERRER GUINOVART

IMATGES / PAPER /  
FOTOGRAFIA



RETRAT DE GRUP

1970

317.032.154

CAMBRERA N.C.; A LA TAULA DEL FONDS, D'ESQUERRA A DRETA: JOAN PUIGVERT BURGADA,

IMATGES / PAPER /  
FOTOGRAFIA



RETRAT DE GRUP

1952

317.032.184

CAMBRERES I TREBALLADORS DEL HOTEL MIRAMAR; ESPODEN RECONEIXER, DRETES,

IMATGES / PAPER /  
FOTOGRAFIA



RETRAT DE GRUP

1950

317.029.239

CAMBRERS I TREBALLADORES DEL BAR ALIMANY AL COSTAT D'UNS GONGELADORS DE GELATS

IMATGES / PAPER /  
FOTOGRAFIA



RETRAT DE GRUP

1959

317.032.172

CARMEN FERRER CAUPENA, MIQUEL PIBERNAT BATALLÉ I MEDIN GIRALT FORNAGUERA

IMATGES / PAPER /  
FOTOGRAFIA



RETRAT DE GRUP

1996

317.029.268

CARMETA ROCA GIRONÉS "CARMETA DE LA LLET", JOAN CARBONELL AYMERICH I JOSEP VALLS ROCA

IMATGES / PAPER /  
FOTOGRAFIA



RETRAT DE GRUP

1930

317.031.017

CELIA DE LA GUARDIA GARCÍA, EMILI MARTÍNEZ PASSAPERA I ANGEL MARTÍNEZ DE LA GUARDIA

IMATGES / PAPER /  
FOTOGRAFIA



RETRAT DE GRUP

1971

317.030.218

CONVIDATS AL CASAMENT D'EN JOSEP REGUANT ALSINA I L'ANTONIA CERVELLÓ PALLARÉS AL

IMATGES / PAPER /  
FOTOGRAFIA



## FONS PERSONALS

699 DIVERSOS

028 JOSEP VALLS I ROCA (A) BAMBI

SS 699.028.5000

5000 IMATGES / / /

### CONTINGUT

ANYS / TIPOL. DOCUM.

ST

FOTO

RETRAT DE GRUP

1985

317.030.324

CRISTINA ABUYÉ RIBAS, CARME BANCELLS CONGS  
I PEPE BAEZA URIOS A UNA PINEDA

IMATGES / PAPER /  
FOTOGRAFIA



RETRAT DE GRUP

1961

317.031.080

CRISTINA ABUYÉ RIBAS, CARME RIBAS FÁBREGAS I  
ESTEBA ABUYÉ COLOM "CAN CONTE" DAVANT DEL

IMATGES / PAPER /  
FOTOGRAFIA



RETRAT DE GRUP

1964

317.032.157

CRISTINA COSTA CLAPÉS, MIQUEL COSTA  
PLANELLAS I JORDI COSTA CLAPÉS A LA PLAÇA DE

IMATGES / PAPER /  
FOTOGRAFIA



RETRAT DE GRUP

1940

317.031.374

CRISTINA FÁBREGAS CASTELLS "CA LA CRISTINA  
DAGA", SALVADOR MAGÍ FÁBREGAS, FRANCESC

IMATGES / PAPER /  
FOTOGRAFIA

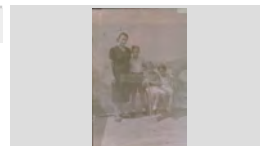

RETRAT DE GRUP

1967

317.028.312

CRISTINA VINDUAL RODRIGUEZ "CAL GRANOT",  
LLUÏSA VINDUAL RODRIGUEZ "CAL GRANOT" I

IMATGES / PAPER /  
FOTOGRAFIA



RETRAT DE GRUP

1979

317.031.281

D'ESQUERRA A DRETA : SALVADOR MONTOY  
LACRUZ "EN MONTOY" I PEPITO GIRONÉS

IMATGES / PAPER /  
FOTOGRAFIA



RETRAT DE GRUP

1980

317.031.164

D'ESQUERRA A DRETA AL CENTRE DE LA IMATGE:  
FRANCESC MAGÍ NUALART "CAN SENCIO", JAUME

IMATGES / PAPER /  
FOTOGRAFIA



RETRAT DE GRUP

1970

317.029.138

D'ESQUERRA A DRETA: AGUSTÍ CABAÑAS REYNÉ,  
NARCÍS FORS OLIVER, JOAN SOLER SEGUÍ "PARE

IMATGES / PAPER /  
FOTOGRAFIA



RETRAT DE GRUP

1964

317.031.218









D'ESQUERRA A DRETA: ALBERT BATLLE NICOLAU,  
CARME REBOLLO TIBAU, CRISTINA MARLÉS CASALÍ

IMATGES / PAPER /  
FOTOGRAFIA



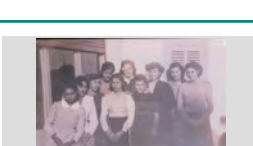

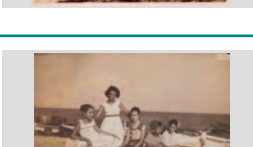





<b>FONS</b>	PERSONALS
699	DIVERSOS
028	JOSEP VALLS I ROCA (A) BAMBI <span style="float: right;">SS 699.028.5000</span>
5000	IMATGES / / /

CONTINGUT	ANYS / TIPOL. DOCUM.	ST	FOTO
RETRAT DE GRUP D'ESQUERRA A DRETA: ALBERT VIÑALS TABERNER "CAN GIRONA", JUAN HERNÁNDEZ "CAN	1970 IMATGES / PAPER / FOTOGRAFIA	317.030.311	
RETRAT DE GRUP D'ESQUERRA A DRETA: ALICIA ABUYÉ CENALMOR, SANDRA GABARRÓ ABUYÉ, RICARD ABUYÉ FONT,	1990 IMATGES / PAPER / FOTOGRAFIA	317.029.284	
RETRAT DE GRUP D'ESQUERRA A DRETA: ALICIA ABUYÉ CENALMOR, SANDRA GABARRÓ ABUYÉ, RICARD ABUYÉ FONT,	1990 IMATGES / PAPER / FOTOGRAFIA	317.029.272	
RETRAT DE GRUP D'ESQUERRA A DRETA: ANDRÉS GONZÁLEZ JARILLO "EL VIRULÉ", PEPITO VIDAL "EL BRUXET" I	1986 IMATGES / PAPER / FOTOGRAFIA	317.030.333	
RETRAT DE GRUP D'ESQUERRA A DRETA: ANITA BOADA "CAN PEPET DEL ANECS", QUIMETA FÁBREGAS "CAN DAGA",	1955 IMATGES / PAPER / FOTOGRAFIA	317.028.344	
RETRAT DE GRUP D'ESQUERRA A DRETA: ANITA BOADA OLIVERAS, TERESA FÁBREGAS FONT, JOSEFA TORRAS	1955 IMATGES / PAPER / FOTOGRAFIA	317.032.160	
RETRAT DE GRUP D'ESQUERRA A DRETA: ANNA COSTA QUINTANA, CARMÉ BANCELLS CONGS "CALA CONGS" I PEPE	1985 IMATGES / PAPER / FOTOGRAFIA	317.031.145	
RETRAT DE GRUP D'ESQUERRA A DRETA: ANNA COSTA QUINTANA, MARIA ANTONIA ANDREU ADROHER, MARIA	1958 IMATGES / PAPER / FOTOGRAFIA	317.030.378	
RETRAT DE GRUP D'ESQUERRA A DRETA: ANTONI GISPERT "L'ANTON", PILAR UTSET VILA "CAL SORD" I	1965 IMATGES / PAPER / FOTOGRAFIA	317.028.263	

<b>FONS</b>	PERSONALS
699	DIVERSOS
028	JOSEP VALLS I ROCA (A) BAMBI <span style="float: right;">SS 699.028.5000</span>
5000	IMATGES / / /

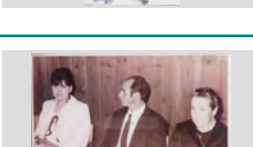
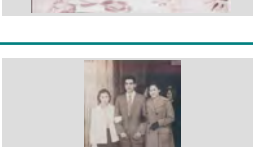
CONTINGUT	ANYS / TIPOL. DOCUM.	ST	FOTO
RETRAT DE GRUP D'ESQUERRA A DRETA: ANTONI GISPERT, TERESA REGUALTA, ASUNCIÓN GISPERT REGUALTA I	1965 IMATGES / PAPER / FOTOGRAFIA	317.029.153	
RETRAT DE GRUP D'ESQUERRA A DRETA: ANTONIO BARRAGÁN REYES, ESTEVE ABUYÉ RIBAS I ANTONIO MATA	1985 IMATGES / PAPER / FOTOGRAFIA	317.031.028	
RETRAT DE GRUP D'ESQUERRA A DRETA: ANTONIO FERNÁNDEZ MASSIÀ, PEPE BAEZA URIOS, MARIA BANCELLS	1970 IMATGES / PAPER / FOTOGRAFIA	317.030.323	
RETRAT DE GRUP D'ESQUERRA A DRETA: ANTONIO FERRÓN FONT, NARCÍS COLL I N.C. EN UN OBRADOR DE PÀ	1960 IMATGES / PAPER / FOTOGRAFIA	317.030.024	
RETRAT DE GRUP D'ESQUERRA A DRETA: ARCADI ORIOL CASTELLÓ, MARTA TERRADES ALSINA I AUGUST AUSTRICH	1986 IMATGES / PAPER / FOTOGRAFIA	317.029.056	
RETRAT DE GRUP D'ESQUERRA A DRETA: ASSUMPCIÓ COMAS MORÉ, JOSEP VALLS ROCA I ELISABETH RIEDL (SRA. DE	2002 IMATGES / PAPER / FOTOGRAFIA	317.029.095	
RETRAT DE GRUP D'ESQUERRA A DRETA: AUGUST AUSTRICH VINYOLES (CAN XICO RAMS", SANTIAGO BARNÉS	1975 IMATGES / PAPER / FOTOGRAFIA	317.030.313	
RETRAT DE GRUP D'ESQUERRA A DRETA: AUREA GRAU SEBASTIÀ, PASCUAL PALAU MERCADER I MARIA MERCADER	1975 IMATGES / PAPER / FOTOGRAFIA	317.032.106	
RETRAT DE GRUP D'ESQUERRA A DRETA: AURORA BABIO VILA "CAN NAPIS", SANTIAGO BARNÉS RAMÓN "CAN TUT" I	1958 IMATGES / PAPER / FOTOGRAFIA	317.030.004	

## FONS PERSONALS

699 DIVERSOS

028 JOSEP VALLS I ROCA (A) BAMBI

SS 699.028.5000

5000 IMATGES / / /

### CONTINGUT

ANYS / TIPOL. DOCUM.

ST

FOTO

RETRAT DE GRUP

1958

317.030.247

D'ESQUERRA A DRETA: AURORA BABIO VILA "CAN NAPIS", SANTIAGO BARNÉS RAMÓN "CAN TUT" I

IMATGES / PAPER /  
FOTOGRAFIA

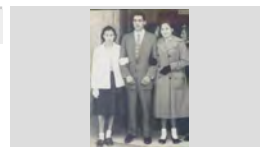

RETRAT DE GRUP

1960

317.031.043

D'ESQUERRA A DRETA: BARTOMEU COMAS FORS, LEONOR, ANTONIO COTANO SIERRA, MARIA LUISA,

IMATGES / PAPER /  
FOTOGRAFIA



RETRAT DE GRUP

1948

317.029.326

D'ESQUERRA A DRETA: CARLOS CARDONA REIXACH, COLOMA CARDONA COSTA (AJUPIDA),

IMATGES / PAPER /  
FOTOGRAFIA



RETRAT DE GRUP

1963

317.030.280

D'ESQUERRA A DRETA: CARME BANCELLS CONGS "CA LA CONGS", MARILÓ BAEZA BANCELLS I PEPE

IMATGES / PAPER /  
FOTOGRAFIA



RETRAT DE GRUP

1958

317.029.212

D'ESQUERRA A DRETA: CARME FERRER CAUPENA, ALBERT MARTÍNEZ PLANAS, ANNA MARIA

IMATGES / PAPER /  
FOTOGRAFIA



RETRAT DE GRUP

1947

317.029.210

D'ESQUERRA A DRETA: CARME FERRER CAUPERA, ANTONIA SOLER PONS, AGUSTINA BOADAS

IMATGES / PAPER /  
FOTOGRAFIA



RETRAT DE GRUP

1938

317.031.035

D'ESQUERRA A DRETA: CARME SANS, CARME BANCELLS CONGS, MANEL BOADAS NUALART,

IMATGES / PAPER /  
FOTOGRAFIA



RETRAT DE GRUP

1962

317.032.186

D'ESQUERRA A DRETA: CARMEN FERRER CAUPENA, MARIA PIBERNAT I ROSITA CABRA

IMATGES / PAPER /  
FOTOGRAFIA



RETRAT DE GRUP

1986

317.028.233

D'ESQUERRA A DRETA: CARMEN VICARIO, BARTOMEU CARBONELL RUSCALLEDA I JULIA

IMATGES / PAPER /  
FOTOGRAFIA



**FONS PERSONALS**

699 DIVERSOS

028 JOSEP VALLS I ROCA (A) BAMBI

**SS** 699.028.5000

5000 IMATGES / / /

**CONTINGUT**

**ANYS / TIPOL. DOCUM.**

**ST**

**FOTO**

RETRAT DE GRUP

1943

**317.029.057**

D'ESQUERRA A DRETA: CARMEN VIÑALS, PILAR VIÑALS TABERNER "CAN GIRONA" I PAQUITA

IMATGES / PAPER /  
FOTOGRAFIA



RETRAT DE GRUP

1964

**317.028.246**

D'ESQUERRA A DRETA: CARMETA TRESSERRAS FONT, CONCHITA TRESSERRAS FONT, MARIBEL

IMATGES / PAPER /  
FOTOGRAFIA



RETRAT DE GRUP

1950

**317.028.260**

D'ESQUERRA A DRETA: CARMINA ARTAU BASSART, ROMÁ RIBAS REBOLLO, CRISTINA VINDUAL VIDAL I

IMATGES / PAPER /  
FOTOGRAFIA



RETRAT DE GRUP

1968

**317.029.119**

D'ESQUERRA A DRETA: CONCHITA DULSAT LLINÁS "LA COYA", CRISTINA BONHOME ANDREU "CAN

IMATGES / PAPER /  
FOTOGRAFIA



RETRAT DE GRUP

1965

**317.029.270**

D'ESQUERRA A DRETA: CONCHITA UTSET VILA, MARIA RUSCALLEDA GALLART, PILAR CAMA SAIS,

IMATGES / PAPER /  
FOTOGRAFIA

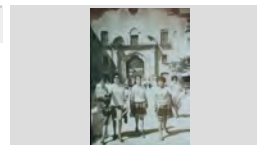

RETRAT DE GRUP

1965

**317.030.007**

D'ESQUERRA A DRETA: CRISTINA COSTA CLAPÉS, ANNA MARIA COMAS PLANELLAS, AL DAVANT

IMATGES / PAPER /  
FOTOGRAFIA

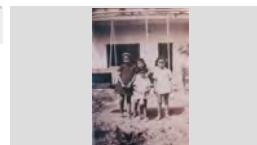

RETRAT DE GRUP

1960

**317.030.263**

D'ESQUERRA A DRETA: CRISTINA AGUSTÍ CARBÓ, ROSA JORDÀ AGUSTÍ, CARLES AGUSTÍ OLIVE,

IMATGES / PAPER /  
FOTOGRAFIA



RETRAT DE GRUP

1950

**317.031.099**

D'ESQUERRA A DRETA: CRISTINA BOSCH UTSET, ARSENI FRIGOLA ROCA, GENEVEVE DE HAYES,

IMATGES / PAPER /  
FOTOGRAFIA



RETRAT DE GRUP

1955

**317.032.174**

D'ESQUERRA A DRETA: DIONÍS SOLIGUER SERRAT, MARIA MAS PLANAS, CARMEN FERRER CAUPENA I

IMATGES / PAPER /  
FOTOGRAFIA



## FONS PERSONALS

699 DIVERSOS

028 JOSEP VALLS I ROCA (A) BAMBI

SS 699.028.5000

5000 IMATGES / / /

### CONTINGUT

ANYS / TIPOL. DOCUM.

ST

FOTO

RETRAT DE GRUP

1970

317.030.222

D'ESQUERRA A DRETA: DOLORS CARBÓ GIRALT  
"CAN CARBÓ", MONTSERRAT AGUSTÍ CARBÓ "CAN

IMATGES / PAPER /  
FOTOGRAFIA



RETRAT DE GRUP

1948

317.031.059

D'ESQUERRA A DRETA: DOLORS GRABULOSA  
PUIGVERT, JOAN VALLS PLANET, MARIA ROSA

IMATGES / PAPER /  
FOTOGRAFIA



RETRAT DE GRUP

2007

317.031.007

D'ESQUERRA A DRETA: DOLORS PLANET CODINA,  
MAGDALENA SEDÓ AUGUE, MARIA ROSA DRAPER

IMATGES / PAPER /  
FOTOGRAFIA



RETRAT DE GRUP

1972

317.030.341

D'ESQUERRA A DRETA: EDUVIJIS GALERA  
FERNÁNDEZ"CAN GALERA", MARIBEL RODRÍGUEZ

IMATGES / PAPER /  
FOTOGRAFIA



RETRAT DE GRUP

1952

317.031.075

D'ESQUERRA A DRETA: ELGA, NEN N.C., ANTONIA  
GIRALT SAIS, TERESITA GUINOVART CANALS,

IMATGES / PAPER /  
FOTOGRAFIA



RETRAT DE GRUP

1960

317.030.269

D'ESQUERRA A DRETA: ELVIRA MATEO SALA,  
CRISTINA ABUYÉ RIBAS, MARIA BANCELLS ALFARA,

IMATGES / PAPER /  
FOTOGRAFIA

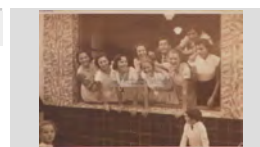

RETRAT DE GRUP

1980

317.032.189

D'ESQUERRA A DRETA: ELVIRA PLANIOL AUSTRICH,  
JOSEP BARNES RAMÓN, CARMEN MARÍN FERRER I

IMATGES / PAPER /  
FOTOGRAFIA



RETRAT DE GRUP

1942

317.029.124

D'ESQUERRA A DRETA: ELVIRA PUJOLL PUIGVERT,  
ROSITA PUJOL PUIGVERT, LEOCADIA PUJOL

IMATGES / PAPER /  
FOTOGRAFIA



RETRAT DE GRUP

1950

317.031.097







D'ESQUERRA A DRETA: ENRIC VILADRICH  
TORREDEFLOT, ANTONI VILA MAGÍ, PEDRITO

IMATGES / PAPER /  
FOTOGRAFIA



## FONS PERSONALS

699	DIVERSOS		
028	JOSEP VALLS I ROCA (A) BAMBI	SS	699.028.5000
5000	IMATGES / / /		

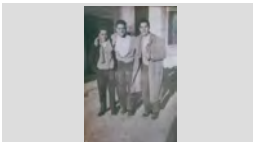
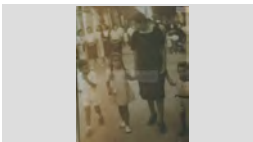
CONTINGUT	ANYS / TIPOL. DOCUM.	ST	FOTO
RETRAT DE GRUP D'ESQUERRA A DRETA: ESTEVE FÀBREGAS REBOLLO, ANNA ROSA FÀBREGAS REBOLLO, LLIURAMENT DE LA REEDICIÓ DE "LA SARDANA" I	2010 IMATGES / PAPER / FOTOGRAFIA	317.030.206	
RETRAT DE GRUP D'ESQUERRA A DRETA: FRANCESC AGUSTÍ MACIÀ (EN BOLET), JOAQUIMA ALBÀ FÀBREGAS (TIETA DE	1955 IMATGES / PAPER / FOTOGRAFIA	317.031.347	
RETRAT DE GRUP D'ESQUERRA A DRETA: FRANCÍS AGUSTÍ, CRISTINA AGUSTÍ CARBÓ, CARLOS AGUSTÍ OLIVÉ, MARIA	1967 IMATGES / PAPER / FOTOGRAFIA	317.031.123	
RETRAT DE GRUP D'ESQUERRA A DRETA: GRACIETA ROIG FONTRODONA, PAQUITA AUSTRICH GROS, NURI	1955 IMATGES / PAPER / FOTOGRAFIA	317.030.185	
RETRAT DE GRUP D'ESQUERRA A DRETA: ISABEL BARNÉS POU, LLUÍS BARNÉS POU "CAN BALDIRI BARNÉS" I CRISTINA	1961 IMATGES / PAPER / FOTOGRAFIA	317.029.176	
RETRAT DE GRUP D'ESQUERRA A DRETA: ISABEL LLINÁS BARNÉS, TERESA RAMOS GÓMEZ, TERESA BLANCH SOLER,	1965 IMATGES / PAPER / FOTOGRAFIA	317.029.227	
RETRAT DE GRUP D'ESQUERRA A DRETA: JAUME AUSTRICH SAIS "CAN BIANCHI", JOSEP ROIG COMAS "CAL TETO",	1965 IMATGES / PAPER / FOTOGRAFIA	317.029.342	
RETRAT DE GRUP D'ESQUERRA A DRETA: JAUME BOSCH MARTÍ "CAN TISSO", BARTOMEU FONTRODONA MASVIDAL "CAN	1953 IMATGES / PAPER / FOTOGRAFIA	317.030.021	
RETRAT DE GRUP D'ESQUERRA A DRETA: JAUME BOSCH MARTÍ, ROSA RIBAS DOMÉNECH, PAQUITA DOMÉNECH I	1941 IMATGES / PAPER / FOTOGRAFIA	317.029.219	

<b>FONS</b>	PERSONALS	
699	DIVERSOS	
028	JOSEP VALLS I ROCA (A) BAMBI	SS 699.028.5000
5000	IMATGES / / /	

CONTINGUT	ANYS / TIPOL. DOCUM.	ST	FOTO
RETRAT DE GRUP D'ESQUERRA A DRETA: JAUME FAURIA BOSCH, DOLORS FAURIA COLL, ROSA COLL GUINART, JULIÀ	1930 IMATGES / PAPER / FOTOGRAFIA	317.031.020	
RETRAT DE GRUP D'ESQUERRA A DRETA: JAUME PLANIOL AUSTRICH (NEN), JAUME PLANIOL COSTA 2CALS BESSONS",	1945 IMATGES / PAPER / FOTOGRAFIA	317.030.371	
RETRAT DE GRUP D'ESQUERRA A DRETA: JAUME PUJOL SOLÉS, ROBERT PUJOL FERRER, ROSA SAGARÓ PLANIOL,	1960 IMATGES / PAPER / FOTOGRAFIA	317.029.163	
RETRAT DE GRUP D'ESQUERRA A DRETA: JAUME PUJÓS TRESSERRAS, MARIA ANGELS BARNÉS TIBAU,	1971 IMATGES / PAPER / FOTOGRAFIA	317.031.255	
RETRAT DE GRUP D'ESQUERRA A DRETA: JAUME PUJÓS TRESSERRAS, MIQUEL DILLONDER BURGADA,	1965 IMATGES / PAPER / FOTOGRAFIA	317.029.009	
RETRAT DE GRUP D'ESQUERRA A DRETA: JAUME RELAT PLA "CAN RELAT", PEPITO FELIU TOS "PITU DE CAN BOSCH",	1967 IMATGES / PAPER / FOTOGRAFIA	317.029.351	
RETRAT DE GRUP D'ESQUERRA A DRETA: JOAN AGUSTÍ BAELL "CAN JURIOLA", CRISTINA AGUSTÍ CARBÓ I VICTOR	1972 IMATGES / PAPER / FOTOGRAFIA	317.030.235	
RETRAT DE GRUP D'ESQUERRA A DRETA: JOAN AGUSTÍ BAELL "CAN JURIOLA", FRANCESC MARQUÉS MONT "CAN	1940 IMATGES / PAPER / FOTOGRAFIA	317.031.168	
RETRAT DE GRUP D'ESQUERRA A DRETA: JOAN COMAS FLORIT, FRANCESCA COMAS COLL, MARI CESAR, MARIA	1965 IMATGES / PAPER / FOTOGRAFIA	317.029.338	



<b>FONS</b>	PERSONALS	
699	DIVERSOS	
028	JOSEP VALLS I ROCA (A) BAMBI	<b>SS</b> 699.028.5000
5000	IMATGES / / /	

CONTINGUT	ANYS / TIPOL. DOCUM.	ST	FOTO
RETRAT DE GRUP D'ESQUERRA A DRETA: JOAN COMAS RIBAS, JOAN COMAS FLORIT I PERE COMAS RIBAS "CAN COMAS	1955 IMATGES / PAPER / FOTOGRAFIA	<b>317.029.278</b>	
RETRAT DE GRUP D'ESQUERRA A DRETA: JOAN CORCOLL RIBERA, LIBERTO REYNÉ CASTELLS, ROSA JORDÁ AGUSTÍ,	1947 IMATGES / PAPER / FOTOGRAFIA	<b>317.031.314</b>	
RETRAT DE GRUP D'ESQUERRA A DRETA: JOAN DRAPER MONTERO "CAN DRAPER", ROSINA PENA HERNÁNDEZ,	1969 IMATGES / PAPER / FOTOGRAFIA	<b>317.028.266</b>	
RETRAT DE GRUP D'ESQUERRA A DRETA: JOAN ESTEVE BOADAS, JAUME CARBÓ FRIGOLA, RAMÓN PLANIOL	1956 IMATGES / PAPER / FOTOGRAFIA	<b>317.029.246</b>	
RETRAT DE GRUP D'ESQUERRA A DRETA: JOAN ESTEVE BOADAS, JOAN ESTEVE TERRADES, VENTURA ROURA	1965 IMATGES / PAPER / FOTOGRAFIA	<b>317.030.287</b>	



## FONS PERSONALS

699 DIVERSOS

028 JOSEP VALLS I ROCA (A) BAMBI

SS 699.028.5000

5000 IMATGES / / /

### CONTINGUT

ANYS / TIPOL. DOCUM.

ST

FOTO

RETRAT DE GRUP

1956

317.029.248

D'ESQUERRA A DRETA: JOAN ESTEVE BOADAS,  
RAMÓN PLANIOL AUSTRICH, JAUME CARBÓ

IMATGES / PAPER /  
FOTOGRAFIA



RETRAT DE GRUP

1965

317.030.389

D'ESQUERRA A DRETA: JOAN ESTEVE TARRADAS  
"CAL ESTEVE", SISCU MARCOS ARAUJO I RAMÓN

IMATGES / PAPER /  
FOTOGRAFIA



RETRAT DE GRUP

1950

317.031.040

D'ESQUERRA A DRETA: JOAN GALLART RIBERA  
"CAL TREMENDO", N.C., N.C. I N.C ASSEGUTS EN UN

IMATGES / PAPER /  
FOTOGRAFIA



RETRAT DE GRUP

1965

317.028.222

D'ESQUERRA A DRETA: JOAN MANEL BLASCO PÍ,  
FRANCESC DOMÉNECH (SENSE CAMISA), SANTI

IMATGES / PAPER /  
FOTOGRAFIA

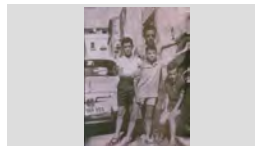

RETRAT DE GRUP

1955

317.028.235

D'ESQUERRA A DRETA: JOAN PORTÉS SABATER  
"EN SIMEÓN", JOAN PUIGVERT SALICRÚ"EL

IMATGES / PAPER /  
FOTOGRAFIA

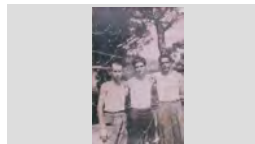

RETRAT DE GRUP

1957

317.030.091

D'ESQUERRA A DRETA: JOAQUIM ROTLLAN  
FÁBREGAS, ANTONIO ANGUITA GÓMEZ, BALDIRI

IMATGES / PAPER /  
FOTOGRAFIA



RETRAT DE GRUP

1987

317.028.318

D'ESQUERRA A DRETA: JOAQUIM VINDUAL VIDAL  
"EL GRANOT", JOSEP FERRO ROS "CAN FERRO",

IMATGES / PAPER /  
FOTOGRAFIA



RETRAT DE GRUP

1947

317.028.282

D'ESQUERRA A DRETA: JOAQUIM VINDUAL VIDAL,  
VICTORIA RODRÍGUEZ GONZÁLEZ, CRISTINA VIDAL

IMATGES / PAPER /  
FOTOGRAFIA



RETRAT DE GRUP

1975

317.032.105

D'ESQUERRA A DRETA: JOAQUIMA PALAU  
MERCADER, PASCUAL PALAU MERCADER, AUREA

IMATGES / PAPER /  
FOTOGRAFIA



## FONS PERSONALS

699 DIVERSOS

028 JOSEP VALLS I ROCA (A) BAMBI

SS 699.028.5000

5000 IMATGES / / /

### CONTINGUT

ANYS / TIPOL. DOCUM.

ST

FOTO

RETRAT DE GRUP

1961

317.031.033

D'ESQUERRA A DRETA: JOAQUIN IGLESIAS, MARIA BOSCH CUBARSI I BOSCH CUBARSI "CAN BOSCH"

IMATGES / PAPER /  
FOTOGRAFIA



RETRAT DE GRUP

1966

317.031.073

D'ESQUERRA A DRETA: JOHNNY HALLYDAY (JEAN-PHILIPPE LEÓ SMET), N.C., PERE FONTANALS

IMATGES / PAPER /  
FOTOGRAFIA



RETRAT DE GRUP

1965

317.028.374

D'ESQUERRA A DRETA: JORDI AUSTRICH VIÑOLAS, ANDRÉS DE LA TORRE GARCÍA, JOSÉ CARVAJAL

IMATGES / PAPER /  
FOTOGRAFIA



RETRAT DE GRUP

1950

317.030.391

D'ESQUERRA A DRETA: JORDI BONET PUIG, MONTSERRAT LLOVERAS LLIRINÓS, JOAN TALLADA

IMATGES / PAPER /  
FOTOGRAFIA



RETRAT DE GRUP

1950

317.031.016

D'ESQUERRA A DRETA: JORDI TARRATS "CAN BADALONA", ONOFRE GISPERT METJE "CAN

IMATGES / PAPER /  
FOTOGRAFIA

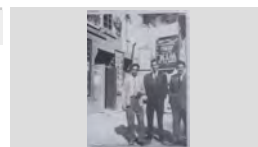

RETRAT DE GRUP

1960

317.031.320

D'ESQUERRA A DRETA: JORDI VILA SUBIRÁ "CAL BITXAC", MIQUEL INGLÉS ESQUEU "CAN

IMATGES / PAPER /  
FOTOGRAFIA

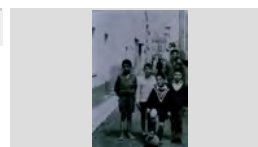

RETRAT DE GRUP

1946

317.030.120

D'ESQUERRA A DRETA: JOSEFINA CARBÓ BATLLE "CAN CARBÓ", MARGARITA PALTRE RODRÍGUEZ

IMATGES / PAPER /  
FOTOGRAFIA

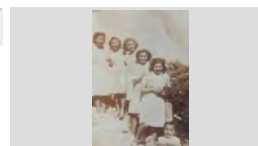

RETRAT DE GRUP

1977

317.031.138

D'ESQUERRA A DRETA: JOSEP BARNÉS RAMÓN, DESSIRÉ GÓMEZ BARNÉS, ELVIRA PLANIOL

IMATGES / PAPER /  
FOTOGRAFIA



RETRAT DE GRUP

1951









317.030.281

D'ESQUERRA A DRETA: JOSEP BARNÉS RAMÓN, SANTIAGO BARNÉS RAMÓN, MARIA RAMÓN



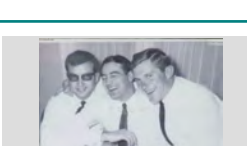





IMATGES / PAPER /  
FOTOGRAFIA



<b>FONS</b>	PERSONALS
699	DIVERSOS
028	JOSEP VALLS I ROCA (A) BAMBI <span style="float: right;"><b>SS</b> 699.028.5000</span>
5000	IMATGES / / /

CONTINGUT	ANYS / TIPOL. DOCUM.	ST	FOTO
RETRAT DE GRUP D'ESQUERRA A DRETA: JOSEP CARBONELL BANCELLS "CAN BANA", FELIP DOMÉNECH SALA	1968 IMATGES / PAPER / FOTOGRAFIA	<b>317.029.352</b>	
RETRAT DE GRUP D'ESQUERRA A DRETA: JOSEP FELIU PERPIÑÀ, ROSITA ESCOBAR, ROBERT PUJOL FERRER,	1963 IMATGES / PAPER / FOTOGRAFIA	<b>317.031.296</b>	
RETRAT DE GRUP D'ESQUERRA A DRETA: JOSEP MARIA NICOLÁS CUBIAS, CINTETA CUBIAS PUIG, JOAN AGUSTÍ	1966 IMATGES / PAPER / FOTOGRAFIA	<b>317.031.129</b>	
RETRAT DE GRUP D'ESQUERRA A DRETA: JOSEP MARIA VILA GALÍ "CAN VILA", AL DARRERE EN JOAN DOMÉNECH	2005 IMATGES / PAPER / FOTOGRAFIA	<b>317.031.245</b>	
RETRAT DE GRUP D'ESQUERRA A DRETA: JOSEP RAFART LLOPART "CAN RAFART", JOSEP VALLS ROCA "CAN	2006 IMATGES / PAPER / FOTOGRAFIA	<b>317.031.341</b>	
RETRAT DE GRUP D'ESQUERRA A DRETA: JOSEP REGUANT ALSINA "CAN BENIGNO", SANTIAGO BARNÉS RAMÓN "CAN	1975 IMATGES / PAPER / FOTOGRAFIA	<b>317.030.272</b>	
RETRAT DE GRUP D'ESQUERRA A DRETA: JOSEP SALICRÚ ALUM "CAN PAU ALUM", JOAN RIBAS PLANIOL "CAN RIBAS" I	1968 IMATGES / PAPER / FOTOGRAFIA	<b>317.029.141</b>	
RETRAT DE GRUP D'ESQUERRA A DRETA: JOSEP VALLS ROCA "CAN RIBALAIQUA" I JOAN PUJADAS VALLS AMB LA MAR	2005 IMATGES / PAPER / FOTOGRAFIA	<b>317.032.001</b>	
RETRAT DE GRUP D'ESQUERRA A DRETA: JOSEP VALLS ROCA "CAN RIBALAIQUA", FRANCESC PALLAROLS PLANIOL,	1948 IMATGES / PAPER / FOTOGRAFIA	<b>317.031.302</b>	

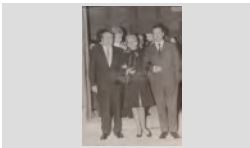
<b>FONS</b>	PERSONALS
699	DIVERSOS
028	JOSEP VALLS I ROCA (A) BAMBI <span style="float: right;">SS 699.028.5000</span>
5000	IMATGES / / /

CONTINGUT	ANYS / TIPOL. DOCUM.	ST	FOTO
RETRAT DE GRUP D'ESQUERRA A DRETA: JUAN RIBAS PLANIOL, MARIA ANGELS BARNÉS TIBAU, JORDI ROCAS	1971 IMATGES / PAPER / FOTOGRAFIA	317.031.257	
RETRAT DE GRUP D'ESQUERRA A DRETA: JULIA PADILLA, RAFEL MOLNÉ ANDREU, CRISTINA BARRALLÓN MOULIN I	1960 IMATGES / PAPER / FOTOGRAFIA	317.028.281	
RETRAT DE GRUP D'ESQUERRA A DRETA: KATI VIDAL PÍ, PEPITA BONHOME ANDREU, CRISTINA BONHOME ANDREU,	1965 IMATGES / PAPER / FOTOGRAFIA	317.031.071	
RETRAT DE GRUP D'ESQUERRA A DRETA: LA MARIETA RIBOT MAS AMB ELS NENS AMELIA ALBERTÍ GALLART, XAVIER	1967 IMATGES / PAPER / FOTOGRAFIA	317.030.071	
RETRAT DE GRUP D'ESQUERRA A DRETA: LINA REYNÉ JORDÁ "CAN BICLLOC" (AL DARRERE), PEPETA AGUSTÍ MACIÀ I	1969 IMATGES / PAPER / FOTOGRAFIA	317.030.234	
RETRAT DE GRUP D'ESQUERRA A DRETA: LLORENS, MARIA MERCÉ SALA GASCONS, MARIA RAYO BARÓN,	1969 IMATGES / PAPER / FOTOGRAFIA	317.032.055	
RETRAT DE GRUP D'ESQUERRA A DRETA: LLUÍS COSTA GISPERT "CAN GARDELA", AURELIA FUSTÉ DE TESSO I LLUÍS	1971 IMATGES / PAPER / FOTOGRAFIA	317.029.026	
RETRAT DE GRUP D'ESQUERRA A DRETA: LLUÍS SÁNCHEZ HERRERO, RICARD PLANAS, JAUME PLANIOL AUSTRICH I	1965 IMATGES / PAPER / FOTOGRAFIA	317.031.308	
RETRAT DE GRUP D'ESQUERRA A DRETA: LLUÍS TRIADÓ RIQUE, ROSA TRIADÓ RIQUE, FRANCESC TRIADÓ RIQUE, PIETAT	1949 IMATGES / PAPER / FOTOGRAFIA	317.031.135	

**FONS** PERSONALS

699 DIVERSOS

028 JOSEP VALLS I ROCA (A) BAMBI

**SS** 699.028.5000

5000 IMATGES / / /

**CONTINGUT****ANYS / TIPOL. DOCUM.****ST****FOTO**

RETRAT DE GRUP

2010

**317.032.187**D'ESQUERRA A DRETA: LLUÏSA BALTRONS COLLS,  
JOSEP VALLS ROCA I MARIA ROSA SALAIMATGES / PAPER /  
FOTOGRAFIA

RETRAT DE GRUP

1962

**317.028.293**D'ESQUERRA A DRETA: LLUÏSA LLUÏSA VINDUAL  
RODRÍGUEZ, ANNA MARIA COSTA QUINTANA,IMATGES / PAPER /  
FOTOGRAFIA

RETRAT DE GRUP

1960

**317.029.148**D'ESQUERRA A DRETA: LLUÏSA VINDUAL  
RODRÍGUEZ "CAL GRANOT", GRISELDA FÁBREGASIMATGES / PAPER /  
FOTOGRAFIA

RETRAT DE GRUP

1964

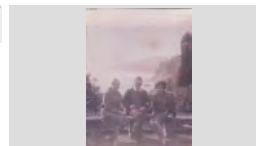
**317.028.308**D'ESQUERRA A DRETA: LLUÏSA VINDUAL  
RODRÍGUEZ "CAL GRANOT", JOSEP ALSINA LLINÁSIMATGES / PAPER /  
FOTOGRAFIA

RETRAT DE GRUP

1957

**317.029.196**D'ESQUERRA A DRETA: LOLA CODINA PUIG,  
FRANCESC PLANET GALLART, MONTSERRATIMATGES / PAPER /  
FOTOGRAFIA

RETRAT DE GRUP

1940

**317.029.288**D'ESQUERRA A DRETA: LOLA CONGS PLANAS,  
LOLA RAMÓN CASTANY I CONCHITA FONT PUJOL;IMATGES / PAPER /  
FOTOGRAFIA

RETRAT DE GRUP

1946

**317.029.233**D'ESQUERRA A DRETA: LOLITA CARBÓ FRIGOLA,  
JOSEP CARBÓ VILA, MERCE FRIGOLA, ROSITAIMATGES / PAPER /  
FOTOGRAFIA

RETRAT DE GRUP

1953

**317.029.314**D'ESQUERRA A DRETA: LOLITA ENRICH CAMPS,  
QUIMETA PUIG PUJÓS, CARMETA PUIG NUALART,IMATGES / PAPER /  
FOTOGRAFIA

RETRAT DE GRUP

1960

**317.030.078**D'ESQUERRA A DRETA: LOLITA REYNÉ TAULINA,  
TURISTA N.C., LOLITA RUSCALLEDA GALLART,IMATGES / PAPER /  
FOTOGRAFIA

## FONS PERSONALS

699 DIVERSOS

028 JOSEP VALLS I ROCA (A) BAMBI

SS 699.028.5000

5000 IMATGES / / /

### CONTINGUT

ANYS / TIPOL. DOCUM.

ST

FOTO

RETRAT DE GRUP

1941

317.032.021

D'ESQUERRA A DRETA: LOLITA RIERA TAULINA  
"CAN ESTEVE GAVACH", NARCÍS COLL TAULINA I

IMATGES / PAPER /  
FOTOGRAFIA

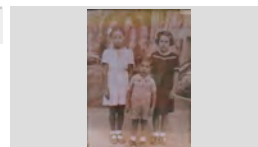

RETRAT DE GRUP

1961

317.029.323

D'ESQUERRA A DRETA: LORETO COMAS SABADIA,  
PILAR OTÍN ATARES I MONTSERRAT COLL TAULINA

IMATGES / PAPER /  
FOTOGRAFIA



RETRAT DE GRUP

1948

317.031.381

D'ESQUERRA A DRETA: LORETO SALA MARTORI  
"CAL REY", ROSA FRIGOLA COLL "CAN SALA" I

IMATGES / PAPER /  
FOTOGRAFIA



RETRAT DE GRUP

2008

317.031.262

D'ESQUERRA A DRETA: MANEL ALOS, JOAQUIM  
PASTOR MARQUÉS, JOSEP VALLS ROCA, SANEN

IMATGES / PAPER /  
FOTOGRAFIA



RETRAT DE GRUP

1960

317.030.030

D'ESQUERRA A DRETA: MANEL INGLÉS ESQUEU,  
JOSEP INGLÉS ESQUEU, MIQUEL INGLÉS ESQUEU

IMATGES / PAPER /  
FOTOGRAFIA



RETRAT DE GRUP

1925

317.030.365

D'ESQUERRA A DRETA: MARGARITA MONTERO  
FULLÁ "CAN MONTERO", N.C. I N.C ASSEGUDES EN

IMATGES / PAPER /  
FOTOGRAFIA



RETRAT DE GRUP

1963

317.030.299

D'ESQUERRA A DRETA: MARIA ANTONIA ANDREU  
AGUADE, MARIA TERESA TURULL SANS, SUNTY

IMATGES / PAPER /  
FOTOGRAFIA

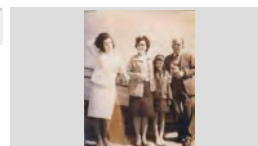

RETRAT DE GRUP

2008

317.030.353

D'ESQUERRA A DRETA: MARIA ANTONIA BATLLE  
ANDREU, IGNASI RIERA GARRIGA I AMARANTA  
REPRESENTANTS DE L'AJUNTAMENT I L'APAC

IMATGES / PAPER /  
FOTOGRAFIA



RETRAT DE GRUP

1954

317.032.142

D'ESQUERRA A DRETA: MARIA ARPÍ ROCA, MIQUEL  
COSTA PLANELLAS, SEBASTIÀ GALLART RIBOT I

IMATGES / PAPER /  
FOTOGRAFIA



**FONS** PERSONALS

699 DIVERSOS

028 JOSEP VALLS I ROCA (A) BAMBI

**SS** 699.028.5000

5000 IMATGES / / /

**CONTINGUT****ANYS / TIPOL. DOCUM.****ST****FOTO**

RETRAT DE GRUP

1965

**317.028.249**D'ESQUERRA A DRETA: MARIA CARME BERNAT  
MONTERO "CAN TOSSA", GLORIA CARLES PARÉSIMATGES / PAPER /  
FOTOGRAFIA

RETRAT DE GRUP

1960

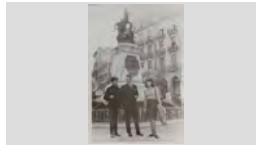
**317.030.002**D'ESQUERRA A DRETA: MARIA GRACIA ALBERT  
LLORENS, SANTIAGO BARNÉS RAMÓN I ANNAIMATGES / PAPER /  
FOTOGRAFIA

RETRAT DE GRUP

1965

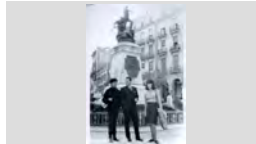
**317.031.187**D'ESQUERRA A DRETA: MARIA GRACIA ALBERT  
LLORENS, SANTIAGO BARNÉS RAMÓN I ANNAIMATGES / PAPER /  
FOTOGRAFIA

RETRAT DE GRUP

1950

**317.029.154**D'ESQUERRA A DRETA: MARIA PUIG CLAPÉS,  
PEPITO LLINÁS SALA, PEPITA PUIGVERT SALICRÚ IIMATGES / PAPER /  
FOTOGRAFIA

RETRAT DE GRUP

1946

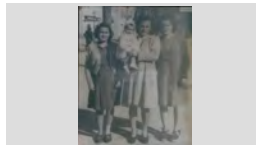
**317.029.202**D'ESQUERRA A DRETA: MARIA RAFART PUIG,  
MARGARITA LLINÁS PUIGVERT (NENA), PEPITAIMATGES / PAPER /  
FOTOGRAFIA

RETRAT DE GRUP

1977

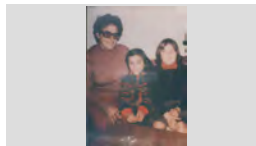
**317.028.359**D'ESQUERRA A DRETA: MARIA ROSA JOALS "LA  
PATALETA", N.C. I ESTER RUSCALLEDA BATLLEIMATGES / PAPER /  
FOTOGRAFIA

RETRAT DE GRUP

1958

**317.031.172**D'ESQUERRA A DRETA: MARIA ROSA JORDÁ  
AGUSTÍ "CAN BICLLOC", CARLOS AGUSTÍ OLIVÉIMATGES / PAPER /  
FOTOGRAFIA

RETRAT DE GRUP

1950

**317.029.383**D'ESQUERRA A DRETA: MARIA SALVATELLA  
ESPLUGAS, BARTOMEU RUSCALLEDA BATLLE IIMATGES / PAPER /  
FOTOGRAFIA

RETRAT DE GRUP

1949

**317.029.290**D'ESQUERRA A DRETA: MARIA SALVATELLA  
ESPLUGAS, MONTSERRAT COLL TAULINA, SOFIAIMATGES / PAPER /  
FOTOGRAFIA

## FONS PERSONALS

699 DIVERSOS

028 JOSEP VALLS I ROCA (A) BAMBI

SS 699.028.5000

5000 IMATGES / / /

### CONTINGUT

ANYS / TIPOL. DOCUM.

ST

FOTO

RETRAT DE GRUP

1963

317.029.355

D'ESQUERRA A DRETA: MARIA TIBAU ROCA, NATI BARNÉS TIBAU, ROSITA TIBAU ROCA, ROSER

IMATGES / PAPER /  
FOTOGRAFIA



RETRAT DE GRUP

1971

317.030.050

D'ESQUERRA A DRETA: MARIBEL ESQUIN AGUSTÍ, ESMERALDA IBAÑEZ I ESTER RUSCALLEDA

IMATGES / PAPER /  
FOTOGRAFIA

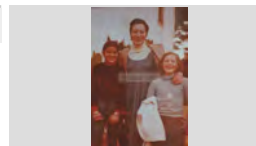

RETRAT DE GRUP

1965

317.028.389

D'ESQUERRA A DRETA: MARIBEL RUSCALLEDA TRESSERRAS, MANEL PANDO LASHERAS, MIREIA

IMATGES / PAPER /  
FOTOGRAFIA



RETRAT DE GRUP

1963

317.028.394

D'ESQUERRA A DRETA: MEI PUIGVERT FÁBREGAS, FRANCESCA ARTAU PLA "CA LA MANALETE" I EL

IMATGES / PAPER /  
FOTOGRAFIA

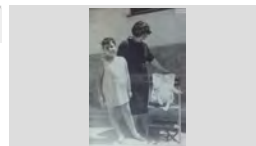

RETRAT DE GRUP

1930

317.030.220

D'ESQUERRA A DRETA: MELCHOR MONTERO FULLA "CAN MONTERO", JOAN ANDREU VIDAL I

IMATGES / PAPER /  
FOTOGRAFIA



RETRAT DE GRUP

1982

317.029.361

D'ESQUERRA A DRETA: MERCE MARTELL TARRÉS, DARWIN AUSTRICH MARTELL, FRANCESCA COMAS

IMATGES / PAPER /  
FOTOGRAFIA



RETRAT DE GRUP

1956

317.030.009

D'ESQUERRA A DRETA: MIGUEL EXPOSITO CAPEL "EL PEQUE", LOLITA ENRICH CAMPS "CAN

IMATGES / PAPER /  
FOTOGRAFIA

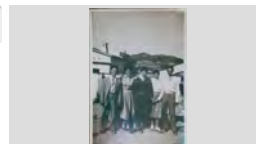

RETRAT DE GRUP

1956

317.030.288

D'ESQUERRA A DRETA: MIGUEL EXPOSITO CAPEL "PEQUE", LOLITA ENRICH CAMPS, JOSEP GIL

IMATGES / PAPER /  
FOTOGRAFIA



RETRAT DE GRUP

1985

317.032.128

D'ESQUERRA A DRETA: MIQUEL COSTA PLANELLAS, CARLES PUJOL VILA, ROSA SECALL

IMATGES / PAPER /  
FOTOGRAFIA





## FONS PERSONALS

699 DIVERSOS

028 JOSEP VALLS I ROCA (A) BAMBI

SS 699.028.5000

5000 IMATGES / / /

### CONTINGUT

ANYS / TIPOL. DOCUM.

ST

FOTO

RETRAT DE GRUP

1940

317.032.159

D'ESQUERRA A DRETA: MIQUEL COSTA  
PLANELLAS, FRANCESC COSTA LÓPEZ I RAFEL

IMATGES / PAPER /  
FOTOGRAFIA

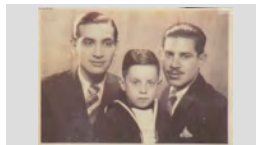

RETRAT DE GRUP

1948

317.032.141

D'ESQUERRA A DRETA: MIQUEL COSTA  
PLANELLAS, SEBASTIÀ GALLART RIBOT, FRANCESC

IMATGES / PAPER /  
FOTOGRAFIA



RETRAT DE GRUP

1963

317.028.337

D'ESQUERRA A DRETA: MIQUEL MERCADER PONT,  
ANNA COSTA QUINTANA, JOSEP RIERA, JOSEP

IMATGES / PAPER /  
FOTOGRAFIA



RETRAT DE GRUP

1965

317.029.207

D'ESQUERRA A DRETA: MIQUEL PIBERNAT  
BATALLÉ, BELTRÁN BERTRÁN DUÑACH, ANGEL

IMATGES / PAPER /  
FOTOGRAFIA



RETRAT DE GRUP

1975

317.029.208

D'ESQUERRA A DRETA: MIQUEL PIBERNAT  
BATALLÉ, CARME FERRER CAUPENA, CONSOL

IMATGES / PAPER /  
FOTOGRAFIA



RETRAT DE GRUP

1965

317.032.183

D'ESQUERRA A DRETA: MIQUEL PIBERNAT  
BATALLÉ, CARMEN FERRER CAUPENA, JUANITA

IMATGES / PAPER /  
FOTOGRAFIA



RETRAT DE GRUP

1968

317.029.388

D'ESQUERRA A DRETA: MIREIA RUSCALLEDA  
AUSTRICH, MARIBEL RUSCALLEDA TRESSERRAS,

IMATGES / PAPER /  
FOTOGRAFIA



RETRAT DE GRUP

1960

317.031.157

D'ESQUERRA A DRETA: MONTSERRAT AUSTRICH  
XARBAU, MARGARITA CARBONELL CAMPS,

IMATGES / PAPER /  
FOTOGRAFIA



RETRAT DE GRUP

1955









317.029.359

D'ESQUERRA A DRETA: MONTSERRAT CASTELLÀ  
SABARTÉS "DEL MIRAMAR", MERCE BONET

IMATGES / PAPER /  
FOTOGRAFIA

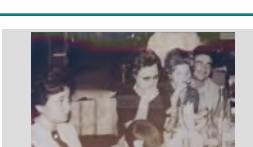

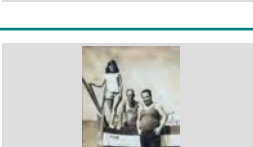
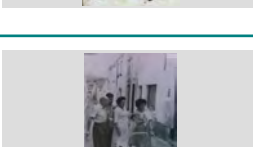
<b>FONS</b>	PERSONALS	
699	DIVERSOS	
028	JOSEP VALLS I ROCA (A) BAMBI	<b>SS</b> 699.028.5000
5000	IMATGES / / /	

CONTINGUT	ANYS / TIPOL. DOCUM.	ST	FOTO
RETRAT DE GRUP D'ESQUERRA A DRETA: MONTSERRAT GILI AUSTRICH, AUGUST PUIGORIOL AUDAL I NURI GILI	1971 IMATGES / PAPER / FOTOGRAFIA	<b>317.029.129</b>	
RETRAT DE GRUP D'ESQUERRA A DRETA: MONTSERRAT GILI AUSTRICH, SALVADOR GILI SAGUÉ, MARIA	1971 IMATGES / PAPER / FOTOGRAFIA	<b>317.032.057</b>	
RETRAT DE GRUP D'ESQUERRA A DRETA: MONTSERRAT GUIX SOBREBALS, JORDI ROCAS PALAU, MARIA TERESA	1990 IMATGES / PAPER / FOTOGRAFIA	<b>317.028.240</b>	
RETRAT DE GRUP D'ESQUERRA A DRETA: MONTSERRAT LLOVERAS VILA, QUIMETA VILA POCH I NATI LLOVERAS VILA	1946 IMATGES / PAPER / FOTOGRAFIA	<b>317.031.108</b>	
RETRAT DE GRUP D'ESQUERRA A DRETA: MONTSERRAT PLANIOL TRIAS, LLUÍS SÁNCHEZ PLANIOL (RECOLZAT A LA	1970 IMATGES / PAPER / FOTOGRAFIA	<b>317.029.396</b>	
RETRAT DE GRUP D'ESQUERRA A DRETA: MONTSERRAT SALA MONTERO "CAN CREUS", LLUÏSA VINDUAL	1968 IMATGES / PAPER / FOTOGRAFIA	<b>317.028.297</b>	
RETRAT DE GRUP D'ESQUERRA A DRETA: N.C., FELIP DOMÉNECH SALA I JOSEP CARBONELL BANCELLS "CAN BANA"	1970 IMATGES / PAPER / FOTOGRAFIA	<b>317.031.271</b>	
RETRAT DE GRUP D'ESQUERRA A DRETA: N.C., FRANCESC PUIGVERT BURGADA "CAL MORO", TERESA FÁBREGAS FONT	1955 IMATGES / PAPER / FOTOGRAFIA	<b>317.031.319</b>	
RETRAT DE GRUP D'ESQUERRA A DRETA: N.C., LOLITA MONTFULLEDA CARRERAS, ANTONIO SAGARÓ PÍ I AURORA BABIO CANTANT AMB LES VEÏNES PER LA DIADA	2008 IMATGES / PAPER / FOTOGRAFIA	<b>317.030.262</b>	

**FONS** PERSONALS

699 DIVERSOS

028 JOSEP VALLS I ROCA (A) BAMBI

**SS** 699.028.5000

5000 IMATGES / / /

**CONTINGUT****ANYS / TIPOL. DOCUM.****ST****FOTO**

RETRAT DE GRUP

1947

**317.031.364**D'ESQUERRA A DRETA: N.C., MARIA ROSA MORA  
MAGÍ, N. C., PEPITA MORA MAGÍ "PITONA" I MARIAIMATGES / PAPER /  
FOTOGRAFIA

RETRAT DE GRUP

2007

**317.030.396**D'ESQUERRA A DRETA: N.C., N.C., DOLORS  
MONTFULLEDA CARRERAS, AURORA BABIO VILA,IMATGES / PAPER /  
FOTOGRAFIA

RETRAT DE GRUP

1960

**317.029.374**D'ESQUERRA A DRETA: N.C., PERE ESQUEU VALLS  
"CAN PELABURROS", ENRIQUETA TULSÁ GENER, N.IMATGES / PAPER /  
FOTOGRAFIA

RETRAT DE GRUP

1983

**317.029.260**D'ESQUERRA A DRETA: N.C., ROSER BALTRONS  
ENRICH, IMMA BALTRONS RABASSA I MARGARITAIMATGES / PAPER /  
FOTOGRAFIA

RETRAT DE GRUP

1968

**317.030.276**D'ESQUERRA A DRETA: N.C., SUBIRANA PELUQUÉ,  
ROSER BARNÉS, ROSA AGUSTÍ OLIVÉ, SUBIRANAIMATGES / PAPER /  
FOTOGRAFIA

RETRAT DE GRUP

1965

**317.031.041**D'ESQUERRA A DRETA: N.C., N.C., CRISTOBAL  
MEDINA CASAS (AMB UN SIFÓ A LES MANS), JOANIMATGES / PAPER /  
FOTOGRAFIA

RETRAT DE GRUP

1955 CA

**317.031.051**D'ESQUERRA A DRETA: N.C., N.C., N.C., MARIA  
CARME BAUSILI RUSIÑOL (NENA), CARME RUSIÑOLIMATGES / PAPER /  
FOTOGRAFIA

RETRAT DE GRUP

1957







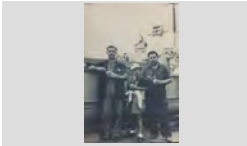

**317.029.261**D'ESQUERRA A DRETA: NARCÍS BOSCH MARTÍ,  
NARCÍS COLL TAULINA, GERMAN BAGUÉIMATGES / PAPER /  
FOTOGRAFIA

RETRAT DE GRUP

1957

**317.029.257**D'ESQUERRA A DRETA: NARCÍS BOSCH MARTÍ,  
NARCÍS COLL TAULINA, GERMAN BAGUÉIMATGES / PAPER /  
FOTOGRAFIA

<b>FONS</b>	PERSONALS	
699	DIVERSOS	
028	JOSEP VALLS I ROCA (A) BAMBI	<b>SS</b> 699.028.5000
5000	IMATGES / / /	

CONTINGUT	ANYS / TIPOL. DOCUM.	ST	FOTO
RETRAT DE GRUP D'ESQUERRA A DRETA: NARCÍS BOSCH MARTÍ, PEPITA CARDONA AUSTRICH I JORDI IGLESIAS	1955 IMATGES / PAPER / FOTOGRAFIA	<b>317.029.316</b>	
RETRAT DE GRUP D'ESQUERRA A DRETA: NARCÍS SAIS VIDAL, JOSEP SAIS REYNÉ I ANTONIO VALLS LLIRINÓS A LA	1958 IMATGES / PAPER / FOTOGRAFIA	<b>317.029.111</b>	
RETRAT DE GRUP D'ESQUERRA A DRETA: NARCISA CARDONA GRUART, JORDI RIBERA CARDONA AMB EL GOS DE	1950 CA IMATGES / PAPER / FOTOGRAFIA	<b>317.031.323</b>	
RETRAT DE GRUP D'ESQUERRA A DRETA: NARCISA CARDONA GRUART, JORDI RIBERA CARDONA, JAUME RIBERA	1948 IMATGES / PAPER / FOTOGRAFIA	<b>317.029.313</b>	
RETRAT DE GRUP D'ESQUERRA A DRETA: NURI SULÉ, SANTIAGO SÁNCHEZ, MERCE DUTREU CORTINA I MERCE	1975 IMATGES / PAPER / FOTOGRAFIA	<b>317.030.051</b>	
RETRAT DE GRUP D'ESQUERRA A DRETA: OFELIA CHAUS CAMPOS, JOSEP BARNÉS RAMÓN I ELVIRA PLANIOL	1970 IMATGES / PAPER / FOTOGRAFIA	<b>317.030.167</b>	
RETRAT DE GRUP D'ESQUERRA A DRETA: PACO MARTÍNEZ GÓMEZ "PACO HIERBAS", ANTONI FERRÓN FONT "CAN	1979 IMATGES / PAPER / FOTOGRAFIA	<b>317.031.240</b>	
RETRAT DE GRUP D'ESQUERRA A DRETA: PAQUITA LLINÁS PUIG "CAN PANSA", FRANCESC MAS RUHÍ "CAN CADERNERA" I	1950 IMATGES / PAPER / FOTOGRAFIA	<b>317.030.229</b>	
RETRAT DE GRUP D'ESQUERRA A DRETA: PAQUITA SALA RUBIÑO, JOAN CARBONELL AYMERICH I CARMEN ROCA	2002 IMATGES / PAPER / FOTOGRAFIA	<b>317.032.065</b>	

## FONS PERSONALS

699 DIVERSOS

028 JOSEP VALLS I ROCA (A) BAMBI

SS 699.028.5000

5000 IMATGES / / /

### CONTINGUT

ANYS / TIPOL. DOCUM.

ST

FOTO

RETRAT DE GRUP

1960

317.031.198

D'ESQUERRA A DRETA: PEPE BAEZA URIOS,  
CARME BANCELLS CONGS "CA LA CONGS" I

IMATGES / PAPER /  
FOTOGRAFIA



RETRAT DE GRUP

1960

317.031.200

D'ESQUERRA A DRETA: PEPE BAEZA URIOS,  
CARME BANCELLS CONGS, CRISTINA BOSCH

IMATGES / PAPER /  
FOTOGRAFIA

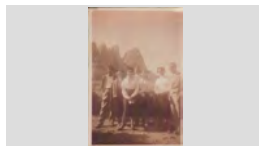

RETRAT DE GRUP

1960

317.030.221

D'ESQUERRA A DRETA: PEPE BAEZA URIOS,  
CARME BANCELLS CONGS, MONTSERRAT UTSET

IMATGES / PAPER /  
FOTOGRAFIA



RETRAT DE GRUP

1967

317.031.160

D'ESQUERRA A DRETA: PEPE BAEZA URIOS,  
MARILÓ BAEZA BANCELLS I CARME BANCELLS

IMATGES / PAPER /  
FOTOGRAFIA

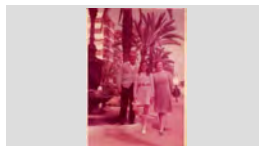

RETRAT DE GRUP

1995

317.029.391

D'ESQUERRA A DRETA: PEPITA BANCELLS DURAN  
"CAN BANCELLS", LOLA AUSTRICH FARNÉS "CAL

IMATGES / PAPER /  
FOTOGRAFIA



RETRAT DE GRUP

1960

317.030.232

D'ESQUERRA A DRETA: PEPITA FERRO, N. C.,  
PAQUITA BAEZA URIÓS, MARIA CAMPS BRUGUÉ,

IMATGES / PAPER /  
FOTOGRAFIA



RETRAT DE GRUP

2001

317.032.070

D'ESQUERRA A DRETA: PEPITA MONTORO SALAT,  
JOAN CARBONELL AYMERICH, CARME ROCA

IMATGES / PAPER /  
FOTOGRAFIA



RETRAT DE GRUP

1965

317.031.366

D'ESQUERRA A DRETA: PEPITA OROPESA  
MORALAS "BAR OROPESA" (AL DARRERE), MARIA

IMATGES / PAPER /  
FOTOGRAFIA



RETRAT DE GRUP

1968

317.029.294

D'ESQUERRA A DRETA: PEPITO GIRONÉS  
FONTANELLA "PITU JARDINER", JOSEP CARBONELL

IMATGES / PAPER /  
FOTOGRAFIA

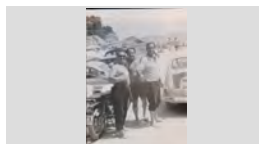

## FONS PERSONALS

699 DIVERSOS

028 JOSEP VALLS I ROCA (A) BAMBI

SS 699.028.5000

5000 IMATGES / / /

### CONTINGUT

ANYS / TIPOL. DOCUM.

ST

FOTO

RETRAT DE GRUP

1947

317.029.360

D'ESQUERRA A DRETA: PERE COMAS RIBAS, MARIA RIBAS VICENS, JOAN COMAS FLORIT I JOAN

IMATGES / PAPER /  
FOTOGRAFIA



RETRAT DE GRUP

1975

317.031.180

D'ESQUERRA A DRETA: PERE GARRIGA ALÚM, EMILIA VIDAL PARÉS, PERE GARRIGA VIDAL I

IMATGES / PAPER /  
FOTOGRAFIA



RETRAT DE GRUP

1948

317.031.383

D'ESQUERRA A DRETA: PERE VIÑALS TABERNER "CAN GIRONA", JOAN TOMÁS MAIG BARNÉS "CAN

IMATGES / PAPER /  
FOTOGRAFIA

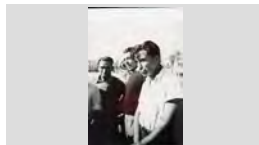

RETRAT DE GRUP

1948

317.031.379

D'ESQUERRA A DRETA: PERE VIÑALS TABERNER "CAN GIRONA", JOAN TOMÁS MAIG BARNÉS "CAN

IMATGES / PAPER /  
FOTOGRAFIA



RETRAT DE GRUP

1951

317.032.153

D'ESQUERRA A DRETA: PERE VIÑALS TABERNER, NENA CAL SR. DOMINGO I ELISEO VIÑALS

IMATGES / PAPER /  
FOTOGRAFIA

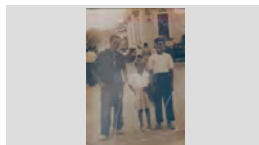

RETRAT DE GRUP

1955

317.031.076

D'ESQUERRA A DRETA: PITU GIRBENT ROMEO "CAN GIRAVENTS", JOSEP REYNÉ "CA LA MILIA

IMATGES / PAPER /  
FOTOGRAFIA



RETRAT DE GRUP

1960

317.029.362

D'ESQUERRA A DRETA: PITU RUSCALLEDA BATLLE "CAL DRAGÓ", CONCHITA TRESSERRAS FONT,

IMATGES / PAPER /  
FOTOGRAFIA



RETRAT DE GRUP

1950

317.031.092

D'ESQUERRA A DRETA: QUIMETA LLISTOSELLA VILA, CRISTINA THOS TRIAS, MARGARITA PALTRÉ

IMATGES / PAPER /  
FOTOGRAFIA



RETRAT DE GRUP

1957

317.029.255

D'ESQUERRA A DRETA: RAFEL BALTRONS ARBÓ, ANTONIO ALSINA PARÉS, ROBERT PUJOL FERRER I

IMATGES / PAPER /  
FOTOGRAFIA



## FONS PERSONALS

699 DIVERSOS

028 JOSEP VALLS I ROCA (A) BAMBI

SS 699.028.5000

5000 IMATGES / / /

### CONTINGUT

ANYS / TIPOL. DOCUM. ST

FOTO

RETRAT DE GRUP

1963 317.031.171

D'ESQUERRA A DRETA: RAFEL CARBÓ VENDRELL,  
MARIA ROSA JORDÀ AGUSTÍ, CRISTINA AGUSTÍ

IMATGES / PAPER /  
FOTOGRAFIA



RETRAT DE GRUP

1960 317.031.312

D'ESQUERRA A DRETA: RAMÓN PLANIOL COSTA,  
JAUME PLANIOL COSTA "CALS BESSONS" I JOSEP

IMATGES / PAPER /  
FOTOGRAFIA



RETRAT DE GRUP

1955 317.029.289

D'ESQUERRA A DRETA: RAMÓN RIBAS VICENS,  
ROSETA VICENS CLIMENT I ALFONS RIBAS VICENS

IMATGES / PAPER /  
FOTOGRAFIA



RETRAT DE GRUP

1999 317.029.266

D'ESQUERRA A DRETA: RAMONA MARTÍNEZ  
DOMÉNECH, JOSEP VALLS ROCA I CARMEN MARÍN

IMATGES / PAPER /  
FOTOGRAFIA



RETRAT DE GRUP

1955 317.029.377

D'ESQUERRA A DRETA: RICARDO PLANAS  
SOLIGUER, CARLITOS CARDONA REIXACH, JOAN

IMATGES / PAPER /  
FOTOGRAFIA



RETRAT DE GRUP

1995 317.029.001

D'ESQUERRA A DRETA: ROSA HERNÁNDEZ  
CARBONELL, TERESA CARBONELL CAMPS "CAN

IMATGES / PAPER /  
FOTOGRAFIA



RETRAT DE GRUP

1970 317.030.226

D'ESQUERRA A DRETA: ROSA JORDÀ AGUSTÍ "CAN  
BICLLOC", CARLES AGUSTÍ OLIVÉ "CAN BOLET" I

IMATGES / PAPER /  
FOTOGRAFIA



RETRAT DE GRUP

1958 317.031.321

D'ESQUERRA A DRETA: ROSA JORDÀ AGUSTÍ,  
SALVADOR ORPÍ DESCALS, CRISTINA JORDÀ

IMATGES / PAPER /  
FOTOGRAFIA

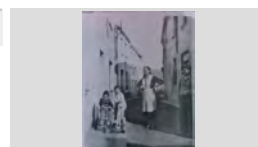

RETRAT DE GRUP

2009 317.030.273

D'ESQUERRA A DRETA: ROSA SÁNCHEZ ALBA,  
JOSEP DELEMUS BATLLOSERÀ I MARIA ANGELS DE  
LA REGIDORA DE LA TORRE, REBENT LA GUIA I EL

IMATGES / PAPER /  
FOTOGRAFIA



## FONS PERSONALS

699 DIVERSOS

028 JOSEP VALLS I ROCA (A) BAMBI

SS 699.028.5000

5000 IMATGES / / /

### CONTINGUT

ANYS / TIPOL. DOCUM.

ST

FOTO

RETRAT DE GRUP

1969

317.029.178

D'ESQUERRA A DRETA: ROSINA PENA HERNÁNDEZ,  
JOAN DRAPER MONTERO "EN DRAPER", MARCEL

IMATGES / PAPER /  
FOTOGRAFIA



RETRAT DE GRUP

1985

317.029.301

D'ESQUERRA A DRETA: ROSITA COLLS PLÁ, MARTA  
TERRADES ALSINA, JESÚS TERRADES PRATS I

IMATGES / PAPER /  
FOTOGRAFIA



RETRAT DE GRUP

1963

317.030.079

D'ESQUERRA A DRETA: ROSITA GALLART RIBOT,  
SEBASTIÀ RUSCALLEDA GALLART, MARIA

IMATGES / PAPER /  
FOTOGRAFIA



RETRAT DE GRUP

1930

317.030.400

D'ESQUERRA A DRETA: ROSITA MONTERO FULLÀ,  
CRISTINA MONTERO FULLÀ, MONTSERRAT

IMATGES / PAPER /  
FOTOGRAFIA



RETRAT DE GRUP

1975

317.032.195

D'ESQUERRA A DRETA: RSMÓN SULÉ SALART,  
MATEU JUANOLA AYATS, MIQUEL PIBERNAT

IMATGES / PAPER /  
FOTOGRAFIA



RETRAT DE GRUP

1952

317.031.029

D'ESQUERRA A DRETA: SALVADOR ARAGONÉS  
FORS, MARIBEL ARAGONES CERCÓS, MARIA

IMATGES / PAPER /  
FOTOGRAFIA



RETRAT DE GRUP

2014

317.032.076

D'ESQUERRA A DRETA: SALVADOR PUJOS  
TRESSERRAS, JOSEP VALLS ROCA I SALVADOR

IMATGES / PAPER /  
FOTOGRAFIA



RETRAT DE GRUP

1967

317.029.386

D'ESQUERRA A DRETA: SOFIA RUSCALLEDA  
BATLLE AMB LA MIMI RUSCALLEDA TRESSERRAS

IMATGES / PAPER /  
FOTOGRAFIA

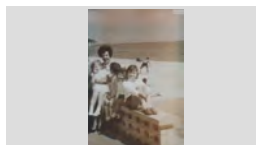

RETRAT DE GRUP

1957 CA

317.031.046

D'ESQUERRA A DRETA: TERESA GUINOVRT  
CANALS, ANGELA CANALS CRUZ, ENRIC

IMATGES / PAPER /  
FOTOGRAFIA





## FONS PERSONALS

699 DIVERSOS

028 JOSEP VALLS I ROCA (A) BAMBI

SS 699.028.5000

5000 IMATGES / / /

## CONTINGUT

ANYS / TIPOL. DOCUM. ST

FOTO

RETRAT DE GRUP

1950 317.031.030

D'ESQUERRA A DRETA: TERESA GUINOVART  
CANALS, PEPITA ILLA BARDERA, ANTONIA GIRALT

IMATGES / PAPER /  
FOTOGRAFIA



RETRAT DE GRUP

1953 317.031.141

D'ESQUERRA A DRETA: TURISTA N.C., ISABEL  
PLANIOL TRIAS, MONTSERRAT PLANIOL TRIAS I  
RESTAURANT PLANIOL FUNDAD AL 1953

IMATGES / PAPER /  
FOTOGRAFIA



RETRAT DE GRUP

1955 317.030.377

D'ESQUERRA A DRETA: TURISTA N.C., ISABEL  
PLANIOL TRIAS, MONTSERRAT PLANIOL TRIAS I

IMATGES / PAPER /  
FOTOGRAFIA



RETRAT DE GRUP

1962 317.031.004

D'ESQUERRA A DRETA: VENTURA ROURA TALLEDA,  
RAMÓN PLANIOL AUSTRICH, JOAN ESTEVE

IMATGES / PAPER /  
FOTOGRAFIA



RETRAT DE GRUP

1957 317.029.252

D'ESQUERRA A DRETA: VICTOR, JOSEP FRANCH  
FERNÁNDEZ, NARCÍS BOSCH MARTÍ, ANTONIO

IMATGES / PAPER /  
FOTOGRAFIA



RETRAT DE GRUP

1955 317.028.285

D'ESQUERRA A DRETA: VICTORIA RODRÍGUEZ  
GONZÁLEZ, LLUÏSA VINDUAL RODRÍGUEZ I

IMATGES / PAPER /  
FOTOGRAFIA



RETRAT DE GRUP

2008 317.031.191

D'ESQUERRA A DRETA: XAVIER CRESPO LLOBET,  
MELCHOR JOSEP MONTERO REBOLLO, CARMÉ

IMATGES / PAPER /  
FOTOGRAFIA



RETRAT DE GRUP

1975 317.030.289

D'ESQUERRA ADRETA: FRANCESC MAGÍ NUALART  
"CAN SENSIO", PEPITO ABUYÉ COLOM "CAN

IMATGES / PAPER /  
FOTOGRAFIA



RETRAT DE GRUP







1966 317.031.371

D'ESQUERRA ADRETA: ROMÁ JORDI LLINÁS,  
JOAQUIM JORDI TAULINA I SALVADOR HEREDIA

IMATGES / PAPER /  
FOTOGRAFIA

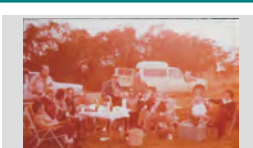

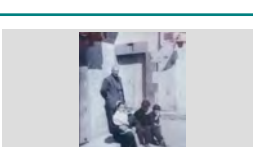
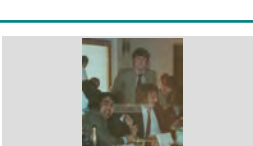
<b>FONS</b>	PERSONALS
699	DIVERSOS
028	JOSEP VALLS I ROCA (A) BAMBI <span style="float: right;"><b>SS</b> 699.028.5000</span>
5000	IMATGES / / /

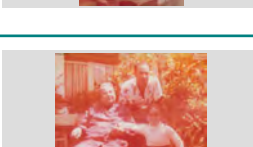
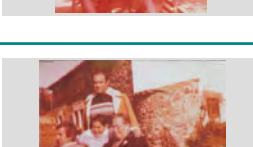
CONTINGUT	ANYS / TIPOL. DOCUM.	ST	FOTO
RETRAT DE GRUP  DE BAIX A DALT: CATHY MALDONADO TUSET, TERESITA TUSET BATLLE "CAN BATLLE" I VALENTIN	1997 IMATGES / PAPER / FOTOGRAFIA	<b>317.032.096</b>	
RETRAT DE GRUP  DESPLAÇAMENT DEL CLUB FUTBOL LLORET A GALICIA PER DISPUTAR EL PARTIT DE PROMOCIÓ	1985 IMATGES / PAPER / FOTOGRAFIA	<b>317.033.137</b>	
RETRAT DE GRUP  DINAR DE GRUP EN UN DESCAMPAT AMB TAULES I CADIRES	1975 IMATGES / PAPER / FOTOGRAFIA	<b>317.032.182</b>	
RETRAT DE GRUP  DIRECTIUS DEL CLUB FUTBOL LLORET I SEÑORAS EN UNA CELEBRACIÓ ESPORTIVA. DRETS: SRA. DE	1999 IMATGES / PAPER / FOTOGRAFIA	<b>317.033.130</b>	
RETRAT DE GRUP  DRET EN JOAN SOLER SOLER; ASSEGUTS: MONTSERRAT GALLART, N.C., SALVADOR AGUSTÍ I	1964 IMATGES / PAPER / FOTOGRAFIA	<b>317.031.193</b>	
RETRAT DE GRUP  DRET: JORDI ORPÍ DESCALS; ASSEGUTS, D'ESQUERRA A DRETA: MÁXIM ARBÓ GONZÁLEZ I	1973 IMATGES / PAPER / FOTOGRAFIA	<b>317.030.036</b>	
RETRAT DE GRUP  DRET: N.C. ; ASSEGUDES, D'ESQUERRA A DRETA BERTA JORDI LLINÁS "CAN DERI", TURISTA N.C. I	1962 IMATGES / PAPER / FOTOGRAFIA	<b>317.031.368</b>	
RETRAT DE GRUP  DRET: SANTIAGO BARNÉS RAMÓN "CAN TUT"; ASSEGUDES LA MARIA RAMÓN CASTANY I LA SEVA	1975 IMATGES / PAPER / FOTOGRAFIA	<b>317.032.100</b>	
RETRAT DE GRUP  DRET: SANTIAGO BARNÉS RAMÓN; ASSEGUTS: SERAFÍN GÓMEZ HERNÁNDEZ, DESIREÉ GÓMEZ	1975 IMATGES / PAPER / FOTOGRAFIA	<b>317.030.331</b>	

## FONS PERSONALS

699 DIVERSOS

028 JOSEP VALLS I ROCA (A) BAMBI

**SS** 699.028.5000

5000 IMATGES / / /

### CONTINGUT

ANYS / TIPOL. DOCUM.

ST

FOTO

RETRAT DE GRUP

1950

**317.031.346**

DRETES I D'ESQUERRA A DRETA: ROSER MACIÀ  
TIBAU, MARIA MERCÈ SOLIGUER SERRAT, PEPITA

IMATGES / PAPER /  
FOTOGRAFIA



RETRAT DE GRUP

1925

**317.030.124**

DRETES, D'ESQUERRA A DRETA : DOLORS TIBAU  
ROCA, CRISTINA MASSONS FONT, GRACIETA

IMATGES / PAPER /  
FOTOGRAFIA



RETRAT DE GRUP

1959

**317.030.016**

DRETES, D'ESQUERRA A DRETA: CARME MARLÉS  
BOTET, ROSA MARLÉS BOTET, MARIA ARPÍ

IMATGES / PAPER /  
FOTOGRAFIA



RETRAT DE GRUP

1971

**317.029.076**

DRETES, D'ESQUERRA A DRETA: CONCHITA ROS  
GARCÉS, ROSER PALLAROLS PLANIOL, ANNA COLL

IMATGES / PAPER /  
FOTOGRAFIA



RETRAT DE GRUP

1957

**317.028.304**

DRETES, D'ESQUERRA A DRETA: ESPERANZA  
ESQUEU VALLS "CAN PELABURROS", DOLORS

IMATGES / PAPER /  
FOTOGRAFIA



RETRAT DE GRUP

1945

**317.029.144**

DRETES, D'ESQUERRA A DRETA: JOAQUIM  
VINDUAL VIDAL, CRISTINA VIDAL LLORENS,

IMATGES / PAPER /  
FOTOGRAFIA



RETRAT DE GRUP

1970

**317.029.118**

DRETES, D'ESQUERRA A DRETA: LEONOR  
RECARTE TORT, CONCHITA MARTÍNEZ, CARMEN

IMATGES / PAPER /  
FOTOGRAFIA



RETRAT DE GRUP

1944

**317.030.160**

DRETES, D'ESQUERRA A DRETA: LOLA BRICHS,  
MERCÉ BOSCH PARÉS I JUANITA FELIP LLAUGER;

IMATGES / PAPER /  
FOTOGRAFIA



RETRAT DE GRUP

1953









**317.032.145**

DRETES, D'ESQUERRA A DRETA: MARIA SLIUSA  
(PENDENT DE CONFIRMAR), MIQUEL COSTA

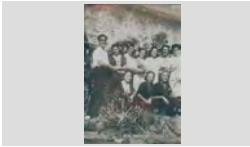
IMATGES / PAPER /  
FOTOGRAFIA

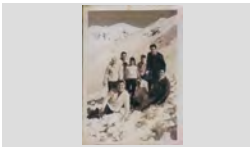

<b>FONS</b>	PERSONALS	
699	DIVERSOS	
028	JOSEP VALLS I ROCA (A) BAMBI	<b>SS</b> 699.028.5000
5000	IMATGES / / /	

CONTINGUT	ANYS / TIPOL. DOCUM.	ST	FOTO
RETRAT DE GRUP DRETES, D'ESQUERRA A DRETA: MARIA, N.C., MERCE BOSCH PARÉS I QUIMET CREUS SALA;	1945 IMATGES / PAPER / FOTOGRAFIA	<b>317.032.335</b>	
RETRAT DE GRUP DRETES, D'ESQUERRA A DRETA: MARINA REIXACH GARCÍA, MARIA MERCE SALA GASCONS, MARTA	2005 IMATGES / PAPER / FOTOGRAFIA	<b>317.030.209</b>	
RETRAT DE GRUP DRETES, D'ESQUERRA A DRETA: N.C., MATILDE MAGÍ, N.C., MARIA CABRA CORNELLÁ, N.C., ROSITA	1945 IMATGES / PAPER / FOTOGRAFIA	<b>317.031.369</b>	
RETRAT DE GRUP DRETES, D'ESQUERRA A DRETA: NURI CENTELLAS TRILL, MARIA LLUÏSA RODÉS ROSÉS, N.C.,	1950 IMATGES / PAPER / FOTOGRAFIA	<b>317.030.121</b>	
RETRAT DE GRUP DRETES, D'ESQUERRA A DRETA: ROSA FRIGOLA COLL, CARME BOSCH, CECILIA SAIS PLANET,	1946 IMATGES / PAPER / FOTOGRAFIA	<b>317.031.152</b>	
RETRAT DE GRUP DRETES: KATI MORELL COLOM, MIQUEL COSTA PLANELLAS, N.C., LOLA MORELL COLOM I JOAQUIM	1965 IMATGES / PAPER / FOTOGRAFIA	<b>317.032.158</b>	
RETRAT DE GRUP DRETES: TURISTA N. C. I TURISTA N. C.; ASSEGUTS D'ESQUERRA A DRETA: JOSEP CLOS VIÑALS, PILAR	1953 IMATGES / PAPER / FOTOGRAFIA	<b>317.029.042</b>	
RETRAT DE GRUP DRETS D'ESQUERRA A DRETA: ROSA BARNÉS ARBÓ, JAUME AUSTRICH BARNÉS, N.C. I	1935 IMATGES / PAPER / FOTOGRAFIA	<b>317.030.395</b>	
RETRAT DE GRUP DRETS, D'ESQUERRA A DRETA ES PODEN RECONEXER: 6 MOSSEN NARCIS GISPERT	1975 CA IMATGES / PAPER / FOTOGRAFIA	<b>317.028.269</b>	

<b>FONS</b>	PERSONALS	
699	DIVERSOS	
028	JOSEP VALLS I ROCA (A) BAMBI	<b>SS</b> 699.028.5000
5000	IMATGES / / /	

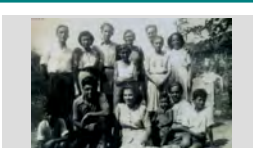
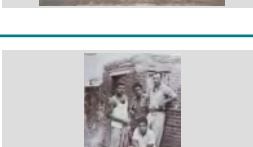
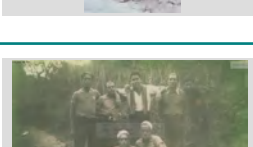
CONTINGUT	ANYS / TIPOL. DOCUM.	ST	FOTO
RETRAT DE GRUP DRETS, D'ESQUERRA A DRETA: ANNA FUENTES FERNÁNDEZ, QUIM MULLERA QUINTANA, ROSA	2008 IMATGES / PAPER / FOTOGRAFIA	<b>317.030.277</b>	
RETRAT DE GRUP DRETS, D'ESQUERRA A DRETA: ANTONIO PALAU GIL, JUST FORNAGUERA SAYROL I LLUÍS BARNÉS	1960 IMATGES / PAPER / FOTOGRAFIA	<b>317.028.338</b>	
RETRAT DE GRUP DRETS, D'ESQUERRA A DRETA: ARCADI ORIOL CASTELLÓ, JOSEFINA ALIMANY CARBÓ, PERE	1943 IMATGES / PAPER / FOTOGRAFIA	<b>317.031.303</b>	
RETRAT DE GRUP DRETS, D'ESQUERRA A DRETA: BARTOMEU RUSCALLEDA BATLLE, N. C., CONCHITA	1958 IMATGES / PAPER / FOTOGRAFIA	<b>317.030.072</b>	
RETRAT DE GRUP DRETS, D'ESQUERRA A DRETA: CARME FERRER CAUPENA, ROSITA PUJOL PUIGVERT, FRANCESC	1965 IMATGES / PAPER / FOTOGRAFIA	<b>317.029.209</b>	
RETRAT DE GRUP DRETS, D'ESQUERRA A DRETA: CASIMIRO TOMÁS, MIREIA RUSCALLEDA AUSTRICH I VICTORIA	1970 IMATGES / PAPER / FOTOGRAFIA	<b>317.028.331</b>	
RETRAT DE GRUP DRETS, D'ESQUERRA A DRETA: ESTEVE UTSET GUELL, JAUME UTSET GUELL, JOSEP UTSET	1928 IMATGES / PAPER / FOTOGRAFIA	<b>317.028.288</b>	
RETRAT DE GRUP DRETS, D'ESQUERRA A DRETA: FRANCESC SAIS COLL "CAL PELEGRÍ", RAMON LLORENS "CAN XICA	1960 IMATGES / PAPER / FOTOGRAFIA	<b>317.031.026</b>	
RETRAT DE GRUP DRETS, D'ESQUERRA A DRETA: JOAN AGUSTÍ, PERE PLANIOL COSTA, JOAN CAMA ROIG, FELIX	1935 IMATGES / PAPER / FOTOGRAFIA	<b>317.032.320</b>	

## FONS PERSONALS

699 DIVERSOS

028 JOSEP VALLS I ROCA (A) BAMBI

SS 699.028.5000

5000 IMATGES / / /

## CONTINGUT

ANYS / TIPOL. DOCUM.

ST

FOTO

RETRAT DE GRUP

1988

317.029.251

DRETS, D'ESQUERRA A DRETA: JOAN AUSTRICH  
BASSETS, N. C. , AUGUST MAS LLIBRE, TERESA

IMATGES / PAPER /  
FOTOGRAFIA



RETRAT DE GRUP

1956 CA

317.028.300

DRETS, D'ESQUERRA A DRETA: JOAN COMAS  
RIBAS, ANTONIO ILLA BARDERA, FRANCESC

IMATGES / PAPER /  
FOTOGRAFIA



RETRAT DE GRUP

1958

317.029.084

DRETS, D'ESQUERRA A DRETA: JOAN FÁBREGAS  
PLANAS, JOAN DELESTAL REUS, AGUSTÍ SALA

IMATGES / PAPER /  
FOTOGRAFIA



RETRAT DE GRUP

1975

317.031.344

DRETS, D'ESQUERRA A DRETA: JOAN PLA  
REBOLLO, JOSEP MAURA RODRÍGUEZ, SALVADOR

IMATGES / PAPER /  
FOTOGRAFIA



RETRAT DE GRUP

1960

317.031.112

DRETS, D'ESQUERRA A DRETA: JOAN TALLADA  
MARTÍNEZ, RICARDO PLANAS SOLIGUER, PERE

IMATGES / PAPER /  
FOTOGRAFIA



RETRAT DE GRUP

1962

317.029.113

DRETS, D'ESQUERRA A DRETA: JOAN TULSÁ  
GENER, SALVADOR PUJÓS TRESSERRAS I JOAN

IMATGES / PAPER /  
FOTOGRAFIA



RETRAT DE GRUP

1960

317.028.323

DRETS, D'ESQUERRA A DRETA: JOSEP REGUANT  
ALSINA, JOAQUIM PLANIOL CARBONELL I

IMATGES / PAPER /  
FOTOGRAFIA



RETRAT DE GRUP

1960

317.029.197

DRETS, D'ESQUERRA A DRETA: LLUÍS COSTA  
SERVIÀ, LLUÍS COSTA GISPERT I EVARISTO FONT

IMATGES / PAPER /  
FOTOGRAFIA



RETRAT DE GRUP

1955

317.029.204

DRETS, D'ESQUERRA A DRETA: MELCIÓ PUIGVERT  
CATALÀ, TERESITA ANDREU LLINÁS, ESTEVE

IMATGES / PAPER /  
FOTOGRAFIA



## FONS PERSONALS

699 DIVERSOS

028 JOSEP VALLS I ROCA (A) BAMBI

SS 699.028.5000

5000 IMATGES / / /

### CONTINGUT

ANYS / TIPOL. DOCUM.

ST

FOTO

RETRAT DE GRUP

1948

317.029.213

DRETS, D'ESQUERRA A DRETA: MIQUEL PIBERNAT  
BATALLÉ, ESTEVE BLANCH CASASSAYAS, PEPITO

IMATGES / PAPER /  
FOTOGRAFIA



RETRAT DE GRUP

1958

317.029.194

DRETS, D'ESQUERRA A DRETA: N.C., LLUÍS COSTA  
GISPERT "CAN GARDELA" I LLUÍS COSTA SERVIÀ;

IMATGES / PAPER /  
FOTOGRAFIA

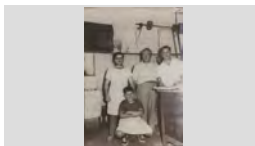

RETRAT DE GRUP

1930

317.031.348

DRETS, D'ESQUERRA A DRETA: NARCÍS VALLS,  
TERESA PLANET, MANEL VALLS, ROSA FELIP, JOAN

IMATGES / PAPER /  
FOTOGRAFIA



RETRAT DE GRUP

1908

317.031.204

DRETS, D'ESQUERRA A DRETA: NARCÍS VIDAL VILA,  
MARIA VIDAL VILA I ALFONS VIDAL VILA,

IMATGES / PAPER /  
FOTOGRAFIA



RETRAT DE GRUP

1955

317.031.039

DRETS, D'ESQUERRA A DRETA: PEPE BAEZA  
URIOS, N.C., N.C. I N.C.; ASSEGUDES: PEPITO

IMATGES / PAPER /  
FOTOGRAFIA



RETRAT DE GRUP

1963

317.032.002

DRETS, D'ESQUERRA A DRETA: RAMÓN PLANIOL  
COSTA I LLUÍS SERRA COSTA; ASSEGUDES:

IMATGES / PAPER /  
FOTOGRAFIA



RETRAT DE GRUP

1927

317.031.219

DRETS, D'ESQUERRA A DRETA: SALVADOR  
BANCELLS PUIG I N.C.; ASSEGUDES: CURCOLL, N.

IMATGES / PAPER /  
FOTOGRAFIA



RETRAT DE GRUP

1945 ca

317.032.171

DRETS, D'ESQUERRA ADRETA: MIQUEL PIBERNAT  
BATALLÉ, ESTEVE BLANCH CASASSAYAS, PEPITO

IMATGES / PAPER /  
FOTOGRAFIA



RETRAT DE GRUP

1930







317.030.376

DRETS, PRIMERA FILA (AL CENTRE): JOAN SALA  
GASCONS, VALENTÍ SOLIGUER FOREST, N.C., N.C.,

IMATGES / PAPER /  
FOTOGRAFIA

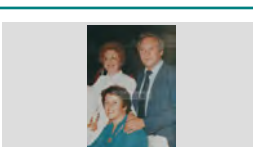

<b>FONS</b>	PERSONALS	
699	DIVERSOS	
028	JOSEP VALLS I ROCA (A) BAMBI	<b>SS</b> 699.028.5000
5000	IMATGES / / /	

CONTINGUT	ANYS / TIPOL. DOCUM.	ST	FOTO
RETRAT DE GRUP DRETS: ALBERT BATLLE NICOLAU, CRISTINA MARLÉS CASALI I ROSA MARLÉS CASALI;	1957 IMATGES / PAPER / FOTOGRAFIA	<b>317.030.219</b>	
RETRAT DE GRUP DRETS: FRANCESC ANDREU ESGLEAS, CRISTINA ANDREU MACIÀ I JOSEFINA ANDREU ESGLEAS;	1910 ca IMATGES / PAPER / FOTOGRAFIA	<b>317.031.215</b>	
RETRAT DE GRUP DRETS: LOLA COLLS LLINÁS I MIQUEL COSTA PLANELLAS; SEGONA FILA, ASSEGUTS: N.C.,	1937 IMATGES / PAPER / FOTOGRAFIA	<b>317.032.156</b>	
RETRAT DE GRUP DRETS: SOFIA RUSCALLEDA BATLLE I JOAQUIM FRANCH FERNÁNDEZ; ASSEGUDA LA AMPARO	1982 IMATGES / PAPER / FOTOGRAFIA	<b>317.030.038</b>	
RETRAT DE GRUP EDUVIJIS GALERA FERNÁNDEZ "CAN GALERA", SISCO MARCOS ARUJO "EN MARCOS" I CRISTINA	1988 IMATGES / PAPER / FOTOGRAFIA	<b>317.028.324</b>	
RETRAT DE GRUP EL CUINER FRANCESC CLUA MARSOL AMB CARMEN I MARUJA REDONDO I JOSEP MARIA CLUA	1945 IMATGES / PAPER / FOTOGRAFIA	<b>317.031.095</b>	
RETRAT DE GRUP ELS ARTISTES DE LES OBRES DE MAQUETISME NAVAL EXPOSADAS A LA EXPOSICIÓ "L'HOME I EL	2004 IMATGES / PAPER / FOTOGRAFIA	<b>317.031.329</b>	
RETRAT DE GRUP EN PRIMER TERME DOLORS ALSINA BELTRÁN I JESÚS TERRADES PRATS TOCANT LA TROMPETA	1965 IMATGES / PAPER / FOTOGRAFIA	<b>317.029.350</b>	
RETRAT DE GRUP EN TUANA I FAMÍLIA. DORMIEN EN BARRAQUES I TIRAVEN L'ART A CANYELLES, LA GENT ELS	1925 IMATGES / PAPER / FOTOGRAFIA	<b>317.030.392</b>	



**FONS** PERSONALS

699 DIVERSOS

028 JOSEP VALLS I ROCA (A) BAMBI

**SS** 699.028.5000

5000 IMATGES / / /

**CONTINGUT****ANYS / TIPOL. DOCUM.****ST****FOTO**

RETRAT DE GRUP

1925

**317.030.397**ES PODEN RECONEXER: FRANCESC DILLONDER,  
PEPITO CARDONA, FRANCESC TARRATS, RAFELIMATGES / PAPER /  
FOTOGRAFIA

RETRAT DE GRUP

1948

**317.030.335**ES PODEN RECONEXER: FRANCESC DOMÉNECH  
SAGRERA "NOI BADÓ", PACO MONTAÑESIMATGES / PAPER /  
FOTOGRAFIA

RETRAT DE GRUP

1963

**317.031.103**ES PODEN RECONEXER: JOANA GIRALT MARTÍ,  
ANTONIO PULGARÍN MEDINA, CARME PULGARÍNIMATGES / PAPER /  
FOTOGRAFIA

RETRAT DE GRUP

1938

**317.031.036**ES PODEN RECONEXER: NARCISA VILANOVA  
CARRERRAS "SA TOSSENCA", MIQUEL CAMPS,IMATGES / PAPER /  
FOTOGRAFIA

RETRAT DE GRUP

1950

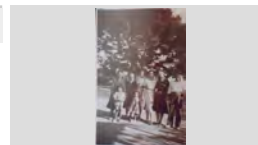
**317.031.105**ES PODEN RECONEXER: TERESA BLANCH,  
TERESA PONS I FÉLIX PONS "CAN SABATA" A LAIMATGES / PAPER /  
FOTOGRAFIA

RETRAT DE GRUP

1960

**317.032.169**'ESQUERRA A DRETA: LOLA MORELL COLOM "CAL  
MÁ", MIQUEL COSTA PLANELLAS "CAN COSTAS" IIMATGES / PAPER /  
FOTOGRAFIA

RETRAT DE GRUP

1971

**317.029.115**EXCURSIONISTES LLORETENCOS A LES ESCALES  
D'UNA CATEDRAL. ENTRE ELLS ES PODENIMATGES / PAPER /  
FOTOGRAFIA

RETRAT DE GRUP

1910

**317.031.315**

FAMÍLIA DE CAL PARDAL

IMATGES / PAPER /  
FOTOGRAFIA

RETRAT DE GRUP







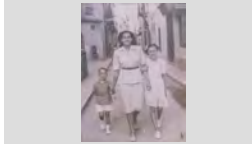

1916

**317.030.115**



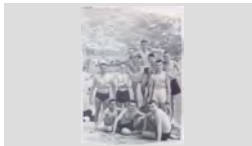



FAMÍLIA ROSÉS MITJANS QAL PASSEIG

IMATGES / PAPER /  
FOTOGRAFIA





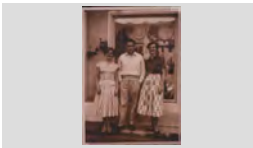
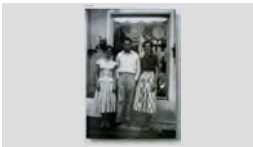

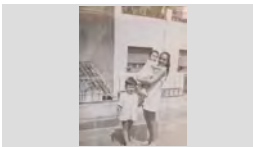
<b>FONS</b>	PERSONALS	
699	DIVERSOS	
028	JOSEP VALLS I ROCA (A) BAMBI	<b>SS</b> 699.028.5000
5000	IMATGES / / /	

CONTINGUT	ANYS / TIPOL. DOCUM.	ST	FOTO
RETRAT DE GRUP  FRANCESC FÁBREGAS FONT "CAN DAGA", ROSITA MIR FERNÁNDEZ "CAN BETES" I TERESA FÁBREGAS	1949 IMATGES / PAPER / FOTOGRAFIA	<b>317.028.367</b>	
RETRAT DE GRUP  GENT DE CAN COLL D'HORTA AMB UNS AMICS, AL FONTS LA PLATJA DE FENALS	1940 IMATGES / PAPER / FOTOGRAFIA	<b>317.031.065</b>	
RETRAT DE GRUP  GENTADA AL PATI DE SES ESCOUES A LA SORTIDA DEL CINE TALIA	1952 IMATGES / PAPER / FOTOGRAFIA	<b>317.029.170</b>	
RETRAT DE GRUP  GRACIA MONTFULLEDA PUJOL, ANTONI VALLS LLIRINÓS I ANTONI VALLS MONTFULLEDA A	1971 IMATGES / PAPER / FOTOGRAFIA	<b>317.029.020</b>	
RETRAT DE GRUP  GRUP DE BANYISTES, ENTRE ELLS EN PACO COSTAS, JOSEP BARNÉS I EN NARCÍS PAGÉS	1954 IMATGES / PAPER / FOTOGRAFIA	<b>317.031.196</b>	
RETRAT DE GRUP  GRUP DE NENS MUDATS A SA CALETA AMB ES VANO AL FONTS. PER SOBRE D'ES VANO I A SA	1920 IMATGES / PAPER / FOTOGRAFIA	<b>317.031.003</b>	
RETRAT DE GRUP  GRUP RETRATAT A LA FAÇANA DE CAN XICO RAMS, AL CARRER DE LA RIERA. AL FONTS ES VEU	1950 IMATGES / PAPER / FOTOGRAFIA	<b>317.031.358</b>	
RETRAT DE GRUP  JAUME PLANIOL COSTA "CALS BESSONS", RAMÓN PLANIOL AUSTRICH I ELVIRA AUSTRICH LLIRINÓS	1958 IMATGES / PAPER / FOTOGRAFIA	<b>317.030.374</b>	
RETRAT DE GRUP  JAUME RUSCALLEDA AUSTRICH, HAMED MOHAMED MIZZIAN "KIKO" I EDUVIJIS GALERA FERNÁNDEZ EN	1972 IMATGES / PAPER / FOTOGRAFIA	<b>317.030.034</b>	

<b>FONS</b>	PERSONALS	
699	DIVERSOS	
028	JOSEP VALLS I ROCA (A) BAMBI	<b>SS</b> 699.028.5000
5000	IMATGES / / /	

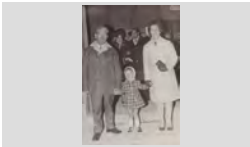
CONTINGUT	ANYS / TIPOL. DOCUM.	ST	FOTO
RETRAT DE GRUP JOAN AGUSTÍ BAELL, DOLORS CARBÓ GIRALT, RAMONA GIRALT SERRA I LA NENA CRISTINA	1958 IMATGES / PAPER / FOTOGRAFIA	<b>317.031.124</b>	
RETRAT DE GRUP JOAN CARBONELL AYMERICH, CARME ROCA GIRONÉS "CA LA CARMETA DE LA LLET" I PEPETA	1997 IMATGES / PAPER / FOTOGRAFIA	<b>317.032.066</b>	
RETRAT DE GRUP JOAN HEREDIA JORDI "CAN DERI", MONTSERRAT AGUSTÍ CARBÓ I CRISTINA AGUSTÍ CARBÓ "CAN	1962 CA IMATGES / PAPER / FOTOGRAFIA	<b>317.031.167</b>	
RETRAT DE GRUP JOAN PUIGVERT CATALÁ, PAQUITA DEYÁS MARTÍ, DOLORS COLOMER ROCA, JOSEP CASAS RICART I	1930 IMATGES / PAPER / FOTOGRAFIA	<b>317.030.394</b>	
RETRAT DE GRUP JOAN ROMANÍ FÁBREGAS "CAN PAU SABATER" ENTRE DUES TURISTES ANGLESES N. C. DAVANT	1950 IMATGES / PAPER / FOTOGRAFIA	<b>317.030.390</b>	
RETRAT DE GRUP JOAN ROMANÍ FÁBREGAS "CAN PAU SABATER" ENTRE DUES TURISTES ANGLESES N. C. DAVANT	1950 IMATGES / PAPER / FOTOGRAFIA	<b>317.031.015</b>	
RETRAT DE GRUP JOAN SCHILLING, CASIMIRA CARBONELL VILA AMB LA SEVA FILLA MARIA GRACIA PONS CARBONELL I	1960 CA IMATGES / PAPER / FOTOGRAFIA	<b>317.032.179</b>	
RETRAT DE GRUP JOAQUIMA VILA POCH, JOAN CARBONELL AYMERICH I CARME ROCA GIRONÉS "CA LA	1997 IMATGES / PAPER / FOTOGRAFIA	<b>317.032.072</b>	
RETRAT DE GRUP JORDI COMAS GARCÍA. FRANCESCA COMAS COLL I JOAN COMAS GARCÍA "CAN COMAS RECADER" EN	1969 IMATGES / PAPER / FOTOGRAFIA	<b>317.029.318</b>	

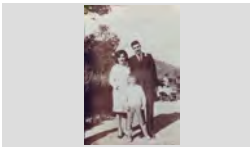
<b>FONS</b>	PERSONALS	
699	DIVERSOS	
028	JOSEP VALLS I ROCA (A) BAMBI	<b>SS</b> 699.028.5000
5000	IMATGES / / /	

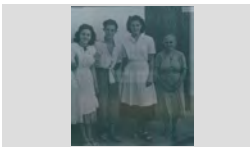
CONTINGUT	ANYS / TIPOL. DOCUM.	ST	FOTO
RETRAT DE GRUP  JOSEP NICOLÁS LORCA "EN LALO", JOAQUIM BARNÉS RAMÓN "CAN TUT" I MARGARITA PALTRE	1971 IMATGES / PAPER / FOTOGRAFIA	<b>317.029.135</b>	
RETRAT DE GRUP  LA FAMÍLIA LLOVERAS-CASANOVAS AMB CRISTOFOL OBIOLS GUINART A PRIMER TERME, A LA FAMÍLIA LLOVERAS-CASANOVAS AMB	1934 IMATGES / PAPER / FOTOGRAFIA	<b>317.030.309</b>	
RETRAT DE GRUP  LOLA MORELL COLOM, MIQUEL COSTA PLANELLAS, N.C. I KATI MORELL COLOM ASSEGUDES EN UNA	1965 IMATGES / PAPER / FOTOGRAFIA	<b>317.032.166</b>	
RETRAT DE GRUP  MANEL VALLS SALA, OLGA VALLS DOMÉNECH I PEPITA DOMÉNECH RAMÓN "CA LA ROSITA FELIP"	1971 IMATGES / PAPER / FOTOGRAFIA	<b>317.029.030</b>	
RETRAT DE GRUP  MARIA CAMPS BRUGUÉ, LOLITA CARBONELL CAMPS I ASSUMPCIÓ CARBONELL CAMPS "CAN	1996 IMATGES / PAPER / FOTOGRAFIA	<b>317.029.005</b>	
RETRAT DE GRUP  MARIA CARMÉ GALLART SOLER "CAN CAMPINS", SEBASTIÀ RUSCALLEDA GALLART I EL NEN JAUME	1964 IMATGES / PAPER / FOTOGRAFIA	<b>317.030.054</b>	
RETRAT DE GRUP  MARIA JORDI LLINÁS, JOAN HEREDIA JORDI I ALBERT CORONADO JORDI "CAN DERI" AL CARRER	1957 IMATGES / PAPER / FOTOGRAFIA	<b>317.031.359</b>	
RETRAT DE GRUP  MIQUEL COSTA PLANELLAS, JORDI TARÍN JARA I ASUNCIÓ LLIRINÓS ENTAULATS	1975 IMATGES / PAPER / FOTOGRAFIA	<b>317.032.136</b>	
RETRAT DE GRUP  MONTSERRAT COLLS, BARTOMEU RUSCALLEDA BATLLE, MARIA JORDÁ AGUSTÍ I SRA. DE CAN	1952 IMATGES / PAPER / FOTOGRAFIA	<b>317.029.220</b>	

## FONS PERSONALS

699 DIVERSOS

028 JOSEP VALLS I ROCA (A) BAMBI

SS 699.028.5000

5000 IMATGES / / /

### CONTINGUT

ANYS / TIPOL. DOCUM.

ST

FOTO

RETRAT DE GRUP

1975

317.031.132

N.C., DOLORS CARBÓ GIRALT I JOAN AGUSTÍ BAE LL  
ASSEGUTS EN UN BOS C

IMATGES / PAPER /  
FOTOGRAFIA



RETRAT DE GRUP

1957

317.029.262

NARCÍS COLL TAULINA, NARCÍS BOSCH MARTÍ,  
ANTONI PALAU GIL I JOSEP BOSCH RECASENS

IMATGES / PAPER /  
FOTOGRAFIA



RETRAT DE GRUP

1979

317.030.254

NARCÍS PUJOLÁ CAMPS, ROMÁ JORDI LLINÁS,  
QUIM COLLS ALBA I JORDI AULET PUIG EN UNA

IMATGES / PAPER /  
FOTOGRAFIA



RETRAT DE GRUP

1930

317.032.191

NENES DISFRESSADES D'ANGELETS I ALTRES AMB  
UNES NINES AL PATI DE SES ESCOUES

IMATGES / PAPER /  
FOTOGRAFIA



RETRAT DE GRUP

1948

317.031.089

NOIES DEL COR DE LES FILLES DE MARIA A LA  
TORRE CAMPDERÁ. D'ESQUERRA A DRETA: EMILIA

IMATGES / PAPER /  
FOTOGRAFIA



RETRAT DE GRUP

1945

317.031.090

PASCUAL PALAU MERCADER, QUIMETA PALAU  
MERCADER "CAN POTAGROSSA" I PALMIRA

IMATGES / PAPER /  
FOTOGRAFIA



RETRAT DE GRUP

1957

317.032.147

PATRO LÓPEZ SAEZ, VICENTA FERNÁNDEZ  
MORALES I MIQUEL COSTA PLANELLAS EN UN

IMATGES / PAPER /  
FOTOGRAFIA

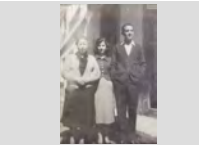

RETRAT DE GRUP

1945

317.029.324

PEPITO GIRONÉS FONTANELLA "PITU JARDINER",  
ANITA FONTRODONA "CAN SIANO" I EUGENI DE LA

IMATGES / PAPER /  
FOTOGRAFIA

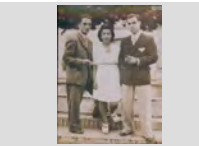

RETRAT DE GRUP

1965

317.029.349

PEPITO GIRONÉS FONTANELLA "PITU JARDINER",  
ENRIC GUINOVRT FERRER "EL BASTÉR" I

IMATGES / PAPER /  
FOTOGRAFIA



**FONS** PERSONALS

699 DIVERSOS

028 JOSEP VALLS I ROCA (A) BAMBI

**SS** 699.028.5000

5000 IMATGES / / /

**CONTINGUT****ANYS / TIPOL. DOCUM.****ST****FOTO**

RETRAT DE GRUP

1979

**317.031.269**PRESENTACIÓ A PLATJA D'ARO DE LA PEL·LICULA  
"CARIÑO MI, ¿ QUE ME HAS HECHO ?" PRODUIDAIMATGES / PAPER /  
FOTOGRAFIA

RETRAT DE GRUP

1947

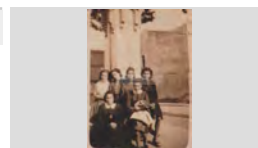
**317.030.294**PRIMERA FILA, D'ESQUERRA A DRETA: ANGELINA  
TALLADA BERNAT, CARMEN BOSCH UTSET, LORETOIMATGES / PAPER /  
FOTOGRAFIA

RETRAT DE GRUP

1962

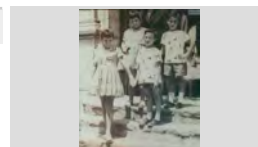
**317.029.376**PRIMERA FILA, D'ESQUERRA A DRETA: ANNA MARIA  
GALLART TORRAS I MIQUEL INGLÉS ESQUEU;IMATGES / PAPER /  
FOTOGRAFIA

RETRAT DE GRUP

1932

**317.031.084**PRIMERA FILA, D'ESQUERRA A DRETA: ARSENI  
FRIGOLA ROCA, JULIÀ FAURIA COLL, JOSEPIMATGES / PAPER /  
FOTOGRAFIA

RETRAT DE GRUP

1921

**317.029.256**PRIMERA FILA, D'ESQUERRA A DRETA: CARMEN  
XIFRA HERNÁNDEZ, N.C., N.C. I N.C.; SEGONA FILA:IMATGES / PAPER /  
FOTOGRAFIA

RETRAT DE GRUP

1966

**317.030.041**PRIMERA FILA, D'ESQUERRA A DRETA: EMILIA  
URRIT MARTÍ, DOLORS AUSTRICH FARNÉS, ROSITAIMATGES / PAPER /  
FOTOGRAFIA

RETRAT DE GRUP

1967

**317.029.295**PRIMERA FILA, D'ESQUERRA A DRETA: ENRIQUETA  
TIBAU ROVIRA, DOLORS TIBAU ROCA, MARIA TIBAUIMATGES / PAPER /  
FOTOGRAFIA

RETRAT DE GRUP

1965

**317.029.103**PRIMERA FILA, D'ESQUERRA A DRETA: FELICIANO  
FONTRODONA NONELL, ANTONIA VALERO MOLINA,IMATGES / PAPER /  
FOTOGRAFIA

RETRAT DE GRUP

1967

**317.029.069**PRIMERA FILA, D'ESQUERRA A DRETA: FÉLIX  
LLINÁS SALA, FRANCESC CLAPÉS VALLS, BERTOIMATGES / PAPER /  
FOTOGRAFIA

## FONS PERSONALS

699 DIVERSOS

028 JOSEP VALLS I ROCA (A) BAMBI

SS 699.028.5000

5000 IMATGES / / /

### CONTINGUT

ANYS / TIPOL. DOCUM. ST

FOTO

RETRAT DE GRUP

1945 **317.032.298**

PRIMERA FILA, D'ESQUERRA A DRETA: GRACIETA ROIG FONTRODONA, ROSER MACIÀ TIBAU I N.C.;

IMATGES / PAPER /  
FOTOGRAFIA



RETRAT DE GRUP

1966 **317.030.012**

PRIMERA FILA, D'ESQUERRA A DRETA: ISABEL BARBA MONTIEL I ANNA MARIA PIBERNAT FERRER;

IMATGES / PAPER /  
FOTOGRAFIA

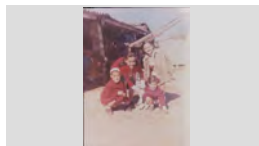

RETRAT DE GRUP

1963 **317.030.270**

PRIMERA FILA, D'ESQUERRA A DRETA: JOAN AGUSTÍ BAE LL, MARIA AGUSTÍ BOIX, DOLORS

IMATGES / PAPER /  
FOTOGRAFIA



RETRAT DE GRUP

1960 **317.031.169**

PRIMERA FILA, D'ESQUERRA A DRETA: JOAN AGUSTÍ MACIÀ, CARLES AGUSTÍ OLIVÉ, CATALINA

IMATGES / PAPER /  
FOTOGRAFIA



RETRAT DE GRUP

1959 **317.028.234**

PRIMERA FILA, D'ESQUERRA A DRETA: JOAN ESTEVE TERRADAS "CAL ESTEVE", JOSEP

IMATGES / PAPER /  
FOTOGRAFIA



RETRAT DE GRUP

1957 **317.029.258**

PRIMERA FILA, D'ESQUERRA A DRETA: JOAN PUIGVERT "CAN SOCAS" I PERE VALLS EXPOSITO

IMATGES / PAPER /  
FOTOGRAFIA



RETRAT DE GRUP

1968 **317.028.306**

PRIMERA FILA, D'ESQUERRA A DRETA: JORDI BONET PUJOL, MARIA RUANO EXPOSITO, MARIA

IMATGES / PAPER /  
FOTOGRAFIA



RETRAT DE GRUP

1964 **317.029.300**

PRIMERA FILA, D'ESQUERRA A DRETA: MARIA TIBAU ROCA, NEUS MACIÀ MIR, ROSITA TIBAU

IMATGES / PAPER /  
FOTOGRAFIA

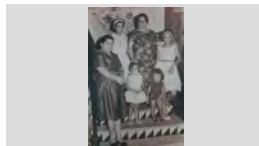

RETRAT DE GRUP

1949 **317.028.276**

PRIMERA FILA, D'ESQUERRA A DRETA: MEDIN GIRALT FORNAGUERA I IRENE PRAGER

IMATGES / PAPER /  
FOTOGRAFIA



## FONS PERSONALS

699 DIVERSOS

028 JOSEP VALLS I ROCA (A) BAMBI

SS 699.028.5000

5000 IMATGES / / /

### CONTINGUT

ANYS / TIPOL. DOCUM. ST

FOTO

RETRAT DE GRUP

1965 **317.030.325**

PRIMERA FILA, D'ESQUERRA A DRETA: MIQUEL  
BALTRONS COLLS, ANNA MARIA BALTRONS

IMATGES / PAPER /  
FOTOGRAFIA



RETRAT DE GRUP

1948 **317.029.320**

PRIMERA FILA, D'ESQUERRA A DRETA: MIQUEL  
GALLART RIBERA, RAFEL RIBERA AYMERICH,

IMATGES / PAPER /  
FOTOGRAFIA



RETRAT DE GRUP

1955 **317.030.366**

PRIMERA FILA, D'ESQUERRA A DRETA:  
MONTSERRAT ARADA, JOSEP DRAPER, N.C. I N.C.;

IMATGES / PAPER /  
FOTOGRAFIA



RETRAT DE GRUP

1964 CA **317.029.232**

PRIMERA FILA, D'ESQUERRA A DRETA:  
MONTSERRAT, MONTSERRAT ALBA, LLUÏSA

IMATGES / PAPER /  
FOTOGRAFIA



RETRAT DE GRUP

1958 **317.029.238**

PRIMERA FILA, D'ESQUERRA A DRETA: N.C., JOAN  
TULSÀ GENER, JAUME CARBÓ FRIGOLA, N.C., N.C. I

IMATGES / PAPER /  
FOTOGRAFIA



RETRAT DE GRUP

1956 **317.029.051**

PRIMERA FILA, D'ESQUERRA A DRETA: PEPITA  
BANCELLS DURÁN, NARCÍS RUSCALLEDA BATLLE,

IMATGES / PAPER /  
FOTOGRAFIA



RETRAT DE GRUP

1950 **317.031.088**

PRIMERA FILA, D'ESQUERRA A DRETA: PEPITA  
CORTADA, ANTONIA HUGUET I PILAR AGUADE

IMATGES / PAPER /  
FOTOGRAFIA



RETRAT DE GRUP

1992 **317.029.055**

PRIMERA FILA, D'ESQUERRA A DRETA: PEPITO  
RUSCALLEDA BATLLE, JOAN CASANOVAS,

IMATGES / PAPER /  
FOTOGRAFIA



RETRAT DE GRUP

1954 **317.029.329**

PRIMERA FILA, D'ESQUERRA A DRETA: PERE VILA  
RAYO "CAN LLEVA" I PACO COSTA LÓPEZ "CAN

IMATGES / PAPER /  
FOTOGRAFIA

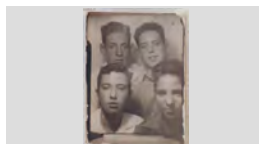



**FONS PERSONALS**

699 DIVERSOS

028 JOSEP VALLS I ROCA (A) BAMBI

**SS** 699.028.5000

5000 IMATGES / / /

**CONTINGUT**

**ANYS / TIPOL. DOCUM.**

**ST**

**FOTO**

RETRAT DE GRUP

1958

**317.029.265**

PRIMERA FILA, D'ESQUERRA A DRETA: RAFEL GARRIGA, JOAN DEL ESTAL REUS, JAUME CARBÓ

IMATGES / PAPER /  
FOTOGRAFIA



RETRAT DE GRUP

1955

**317.029.380**

PRIMERA FILA, D'ESQUERRA A DRETA: REMIGIO SANTAMARIA I JOAQUIM OMS CAMPS; SEGONA

IMATGES / PAPER /  
FOTOGRAFIA

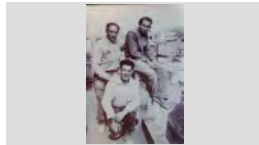

RETRAT DE GRUP

1967

**317.029.201**

PRIMERA FILA, D'ESQUERRA A DRETA: RICARDO SOLIGUER PRADO, MARIA BOADAS, LEO SOLIGUER

IMATGES / PAPER /  
FOTOGRAFIA



RETRAT DE GRUP

1948

**317.031.022**

PRIMERA FILA, D'ESQUERRA A DRETA: ROSA COLL GUINART, PAQUITA SAIS PEIX, PEPETA SAIS PEIX,

IMATGES / PAPER /  
FOTOGRAFIA



RETRAT DE GRUP

1966

**317.029.353**

PRIMERA FILA, D'ESQUERRA A DRETA: ROSA MARIA LLOVERAS SALA, JOSEP MARIA LLOVERAS

IMATGES / PAPER /  
FOTOGRAFIA



RETRAT DE GRUP

1942

**317.031.186**

PRIMERA FILA, D'ESQUERRA A DRETA: ROSER BARNÉS RAMÓN, JOAQUIM BARNÉS RAMÓN I

IMATGES / PAPER /  
FOTOGRAFIA



RETRAT DE GRUP

1959

**317.029.082**

PRIMERA FILA, D'ESQUERRA A DRETA: SANTIAGO BARNÉS RAMÓN, ANTONIO HERNÁNDEZ LORENTE,

IMATGES / PAPER /  
FOTOGRAFIA



RETRAT DE GRUP

1930 CA

**317.031.024**

PRIMERA FILA, D'ESQUERRA A DRETA: VICENTA LLIRINÓS GISPert, JOAN AUSTRICH TORROELLA,

IMATGES / PAPER /  
FOTOGRAFIA



RETRAT DE GRUP

1958







**317.029.243**

PRIMERA FILA, D'ESQUERRA A DRETA. JOSEP SAIS REYNÉ, ANTONI VILA ALSINA I JOAN LORENZO

IMATGES / PAPER /  
FOTOGRAFIA

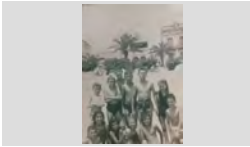

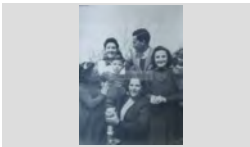
<b>FONS</b>	PERSONALS	
699	DIVERSOS	
028	JOSEP VALLS I ROCA (A) BAMBI	SS 699.028.5000
5000	IMATGES / / /	

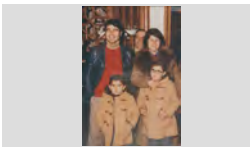
CONTINGUT	ANYS / TIPOL. DOCUM.	ST	FOTO
RETRAT DE GRUP PRIMERA FILA,: ALBERT VIÑALS BAIXERAS I MONTSERRAT VIÑALS BAIXERAS; SEGONA FILA:	1957 IMATGES / PAPER / FOTOGRAFIA	317.028.292	
RETRAT DE GRUP PRIMERA FILA,D'ESQUERRA A DRETA: AGUSTÍ CLAPÉS FONTRDONA, ESPERANZA VALLS	1965 IMATGES / PAPER / FOTOGRAFIA	317.032.188	
RETRAT DE GRUP PRIMERA FILA,D'ESQUERRA A DRETA: ANTONIO OLIVA SEBA, JOSEP CUARTERO MONTFULLEDA,	1958 CA IMATGES / PAPER / FOTOGRAFIA	317.028.299	
RETRAT DE GRUP PRIMERA FILA,DRETS D'ESQUERRA A DRETA: JOSEP COLOMER ARMERO, MARIA BOSCH UTSET,	1953 IMATGES / PAPER / FOTOGRAFIA	317.031.069	
RETRAT DE GRUP PRIMERA FILA: AMADEU RIBAS GOTARRA, ANTONIA VALERO, FELICIANO FONTRDONA NONELL (AL	1959 IMATGES / PAPER / FOTOGRAFIA	317.031.038	
RETRAT DE GRUP PRIMERA FILA: CARME GALLART SAIS I JOAN GALLART SAIS; SEGONA FILA: ROSER GALLART	1948 IMATGES / PAPER / FOTOGRAFIA	317.030.285	
RETRAT DE GRUP PRIMERA FILA: CARME JORDI REGUANT I JORDI REGUANT RAFART; SEGONA FILA: AGUSTINA LA FAMILIA AMB LAURA BERTRÁN I TERESA DIAZ	2008 IMATGES / PAPER / FOTOGRAFIA	317.031.136	
RETRAT DE GRUP PRIMERA FILA: CRISTINA BARNÉS VENDRELL I MANEL BARNÉS VENDRELL; SEGONA FILA: JOAN	1984 IMATGES / PAPER / FOTOGRAFIA	317.031.067	
RETRAT DE GRUP PRIMERA FILA: JOAN TULSÁ GENER I ANITA TULSÁ GENER; SEGONA FILA: MARIA ROSA TULSÁ CAMA I	1977 IMATGES / PAPER / FOTOGRAFIA	317.029.216	

## FONS PERSONALS

699 DIVERSOS

028 JOSEP VALLS I ROCA (A) BAMBI

SS 699.028.5000

5000 IMATGES / / /

### CONTINGUT

ANYS / TIPOL. DOCUM.

ST

FOTO

RETRAT DE GRUP

1958

317.029.110

PRIMERA FILA: MARTA SUÑER SABATER I MATEO  
JUANOLA AYATS; SEGONA FILA: JOSEP SAIS

IMATGES / PAPER /  
FOTOGRAFIA

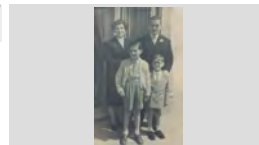

RETRAT DE GRUP

1950

317.030.304

PRIMERA FILA: NARCISA CARDONA GRUART I  
JAUME CARDONA AYMERICH; SEGONA FILA: JOSEP

IMATGES / PAPER /  
FOTOGRAFIA

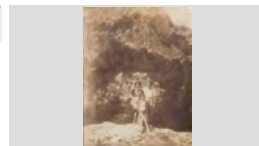

RETRAT DE GRUP

1968 CA

317.032.067

PRIMERA FILA: RAFEL ALCARAZ ESQUEU I MARIA  
ESQUEU LLIRINNÓS; SEGONA FILA: N.C. I ANTONI

IMATGES / PAPER /  
FOTOGRAFIA



RETRAT DE GRUP

1955

317.031.074

PROPIETARIS, TREBALLADORS I CLIENTS DEL  
HOTEL MONTJARDÍ. DRETES, D'ESQUERRA A

IMATGES / PAPER /  
FOTOGRAFIA



RETRAT DE GRUP

1996

317.029.156

RAFEL ROIG DE LLOBET "CAL EVARISTO", TERESA  
BLANCH SOLER I CRISTINA ROIG BLANCH

IMATGES / PAPER /  
FOTOGRAFIA

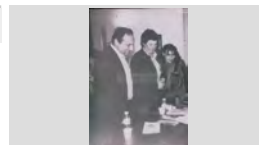

RETRAT DE GRUP

1965

317.031.116

RAMÓN PLANIOL AUSTRICH, JOAN ESTEVE  
BOADAS, PAQUITA TERRADES BOSCH, JOAN

IMATGES / PAPER /  
FOTOGRAFIA



RETRAT DE GRUP

1950

317.031.091

REMIGIO SANTAMARIA (DRET), JOAQUIM OMS  
CAMPS (ASSEGUT) I RICARDO SOLIGUER PRADO

IMATGES / PAPER /  
FOTOGRAFIA



RETRAT DE GRUP

1957

317.029.254

RETRAT DE GRUP / PRIMERA FILA, D'ESQUERRA A  
DRETA: JOSEP BOSCH RECASENS, CARLOS

IMATGES / PAPER /  
FOTOGRAFIA



RETRAT DE GRUP

1982

317.030.053

ROMUALDO RUIZ BARBERÁN, JAUME RUSCALLEDA  
BATLLE, MARIA TERESA RUSCALLEDA BANCELLS,

IMATGES / PAPER /  
FOTOGRAFIA



**FONS** PERSONALS

699 DIVERSOS

028 JOSEP VALLS I ROCA (A) BAMBI

**SS** 699.028.5000

5000 IMATGES / / /

**CONTINGUT****ANYS / TIPOL. DOCUM.****ST****FOTO**

RETRAT DE GRUP

1980

**317.031.282**ROSA BARNÉS TIBAU, JAUME PLANIOL AUSTRICH I  
JUAN ORTIZ VICARIOIMATGES / PAPER /  
FOTOGRAFIA

RETRAT DE GRUP

1914

**317.032.170**ROSA MARLÉS CASALI (NADÓ), ROSA FERRAN  
JACAS (SENYORA) I CRISTINA MARLÉS CASALIIMATGES / PAPER /  
FOTOGRAFIA

RETRAT DE GRUP

1985

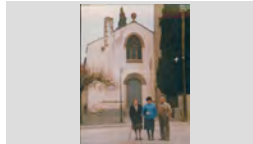
**317.029.296**ROSITA COLLS PLÁ, DOLORS ALSINA BELTRÁN I  
PEPITO GIRONÉS FONTANELLA DAVANT D'UNAIMATGES / PAPER /  
FOTOGRAFIA

RETRAT DE GRUP

1965

**317.029.211**ROSITA PUJOL PUIGVERT, CARME FERRER  
CAUPENA I FRANCESC FERRER CAUPENA "CANIMATGES / PAPER /  
FOTOGRAFIA

RETRAT DE GRUP

1959

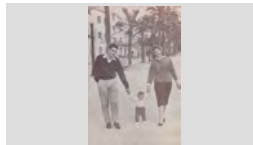
**317.030.022**SALVADOR BARNÉS RAMÓN, MARGARITA BARNÉS  
PALTRE (NENA) I ROSER BARNÉS RAMÓN "CANIMATGES / PAPER /  
FOTOGRAFIA

RETRAT DE GRUP

1971

**317.032.148**SATURNINO DE PABLO GARCÍA, MONTSERRAT GILI  
AUSTRICH I NURI GILI AUSTRICH "CAN MILOCA"IMATGES / PAPER /  
FOTOGRAFIA

RETRAT DE GRUP

1975

**317.031.297**SERAFIN GÓMEZ HERNÁNDEZ, ROSER BARNÉS  
RAMÓN "CAN TUT" I LOLA AUSTRICH FARNÉS "CALIMATGES / PAPER /  
FOTOGRAFIA

RETRAT DE GRUP

1955









**317.029.039**SOFIA RUSCALLEDA BATLLE, BARTOMEU  
RUSCALLEDA BATLLE, DOLORS AUSTRICH FARNÉSIMATGES / PAPER /  
FOTOGRAFIA

RETRAT DE GRUP

1970

**317.031.023**TERESA PLANIOL CLAPÉS, ELVIRA PLANIOL  
AUSTRICH "CALS BESSONS" I CARLES PUJOL VILAIMATGES / PAPER /  
FOTOGRAFIA

<b>FONS</b>	PERSONALS	
699	DIVERSOS	
028	JOSEP VALLS I ROCA (A) BAMBI	<b>SS</b> 699.028.5000
5000	IMATGES / / /	

CONTINGUT	ANYS / TIPOL. DOCUM.	ST	FOTO
RETRAT DE GRUP TERESIRA TRIAS VIADER, LLUÍS SÁNCHEZ PLANIOL (NEN), MONTSERRAT PLANIOL TRIAS I RAMÓN	1969 IMATGES / PAPER / FOTOGRAFIA	<b>317.029.101</b>	
RETRAT DE GRUP TREBALLADORS DEL HOTEL CARABELA; D'ESQUERRA A DRETA: N.C., N.C., PEPITA BORRELL	1954 IMATGES / PAPER / FOTOGRAFIA	<b>317.029.249</b>	
RETRAT DE GRUP TREBALLADORS DELS RESTAURANT LA CAMPANA	2008 IMATGES / PAPER / FOTOGRAFIA	<b>317.031.284</b>	
RETRAT DE GRUP TROBADA DE FAMILIARS I AMICS A CAN CARRAVANA	1945 IMATGES / PAPER / FOTOGRAFIA	<b>317.031.313</b>	
RETRAT DE GRUP VEINS DEL CARRER DE LA FÀBRICA PRESENT LA FRESCA, ENTRE ELLS FRANCESC DEYÁS, DOLORS	1930 IMATGES / PAPER / FOTOGRAFIA	<b>317.031.324</b>	
RETRAT DE GRUP VEINS DEL CARRER SANT MIQUEL, AL FONTS LA PENYA	1949 IMATGES / PAPER / FOTOGRAFIA	<b>317.031.275</b>	
RETRAT DE GRUP VISITA A JOAN SOLER SEGUÍS "EL GERMÀ ANDREU" A MONTSERRAT	1985 IMATGES / PAPER / FOTOGRAFIA	<b>317.031.161</b>	
RETRAT DE GRUP VISITAS D'EMPRESARIS LLORETENCOS A LA FÀBRICA DE CERVESES DAMM A BARCELONA. ES	1973 IMATGES / PAPER / FOTOGRAFIA	<b>317.028.368</b>	
RETRAT DE GRUP A LA ESGLÉSIA PRIMER BANC, D'ESQUERRA A DRETA: DOLORS BATLLE VILA, CRISTINA RUSCALLEDA BATLLE I	1961 IMATGES / PAPER / FOTOGRAFIA	<b>317.029.072</b>	

## FONS PERSONALS

699 DIVERSOS

028 JOSEP VALLS I ROCA (A) BAMBI

SS 699.028.5000

5000 IMATGES / / /

### CONTINGUT

ANYS / TIPOL. DOCUM.

ST

FOTO

RETRAT DE GRUP DE "QUINTOS" DEL 47 AMB LES  
PUBILLES  
D'ESQUERRA A DRETA: AMBROSIO REINA  
ZAMBRANO, JOAN HERNÁNDEZ VIADÉ, JOAN

1968

317.029.031

IMATGES / PAPER /  
FOTOGRAFIA



RETRAT DE GRUP ENTALULATS

1965

317.029.083

D'ESQUERRA A DRETA: ISABEL PLANIOL TRIAS,  
MONTSERRAT PLANIOL TRIAS, ELVIRA AUSTRICH

IMATGES / PAPER /  
FOTOGRAFIA



RETRAT DE GRUP ENTAULATS

1973

317.028.334

ANN THOMAS, FRANCESC PALLAROLS PLANIOL,  
DOLORS GALLO LUÍS I JAUME FABREGÓ BOSCH

IMATGES / PAPER /  
FOTOGRAFIA



RETRAT DE GRUP ENTAULATS

1997

317.028.343

ANTONIO PACHECO CAMPANO, CARMEN RONDA  
LÓPEZ I JOANA CUADRADO VALERO

IMATGES / PAPER /  
FOTOGRAFIA

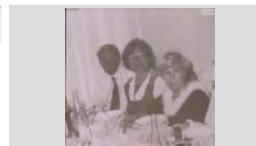

RETRAT DE GRUP ENTAULATS

1968

317.029.052

D'ESQUERRA A DRETA: AGUSTÍN, MARI OSUNA,  
JOSÉ ORTEGA MORENO, CARMEN FORNÉS TRIAS,

IMATGES / PAPER /  
FOTOGRAFIA



RETRAT DE GRUP ENTAULATS

1971

317.029.016

D'ESQUERRA A DRETA: ANGELA CARRERAS PONS,  
JOSEP MONTFULLEDA CARRERAS I LOLITA

IMATGES / PAPER /  
FOTOGRAFIA



RETRAT DE GRUP ENTAULATS

1986

317.029.064

D'ESQUERRA A DRETA: ARCADI ORIOL CASTELLÓ,  
JESÚS TERRADES PRATS, PEPITO GIRONÉS

IMATGES / PAPER /  
FOTOGRAFIA



RETRAT DE GRUP ENTAULATS

1961

317.028.388

D'ESQUERRA A DRETA: ELENA GIRBENT ROMEO,  
SALVADOR SOLER PUJOL, FÉLIX PONS SALA (NEN),

IMATGES / PAPER /  
FOTOGRAFIA



RETRAT DE GRUP ENTAULATS

1975

317.028.327

D'ESQUERRA A DRETA: FRANCESC FERNÁNDEZ,  
MARIBEL COSTA SERRA I JORDI COSTA SERRA "CA

IMATGES / PAPER /  
FOTOGRAFIA



**FONS PERSONALS**

699 DIVERSOS

028 JOSEP VALLS I ROCA (A) BAMBI

SS 699.028.5000

5000 IMATGES / / /

**CONTINGUT****ANYS / TIPOL. DOCUM.****ST****FOTO**

RETRAT DE GRUP ENTAULATS

1964

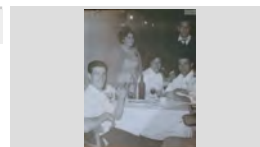
**317.028.271**D'ESQUERRA A DRETA: GENÍS GISBERT PÉREZ,  
ROSA CLOTA ARTAU, CONCHITA TRESSERRASIMATGES / PAPER /  
FOTOGRAFIA

RETRAT DE GRUP ENTAULATS

1994

**317.029.075**D'ESQUERRA A DRETA: JORDI MARTÍNEZ PLANAS,  
FRANCIS PUIG FORCADA, ALBERT BATLLE MARLÉS,IMATGES / PAPER /  
FOTOGRAFIA

RETRAT DE GRUP ENTAULATS

1957

**317.029.017**D'ESQUERRA A DRETA: LLORENS AUSTRICH  
BOSCH "EN MACARRONI", JOSEP VALLS CARRERASIMATGES / PAPER /  
FOTOGRAFIA

RETRAT DE GRUP ENTAULATS

1952

**317.028.294**D'ESQUERRA A DRETA: MONTSERRAT BARNÉS  
VALLS, MARIA DOLORS BARNÉS PALAU, MARIAIMATGES / PAPER /  
FOTOGRAFIA

RETRAT DE GRUP ENTAULATS

1970

**317.029.025**D'ESQUERRA A DRETA: PEPITO FORNÉS ALEGRET,  
MARI OSUNA, JOSÉ ORTEGA MORENO, CARMENIMATGES / PAPER /  
FOTOGRAFIA

RETRAT DE GRUP ENTAULATS

1980

**317.029.021**D'ESQUERRA A DRETA: RAFEL UTSET FELIP,  
JAUME UTSET GUELL I MANEL VALLS LLIRINÓSIMATGES / PAPER /  
FOTOGRAFIA

RETRAT DE GRUP ENTAULATS

1969

**317.029.054**DRETES: MARIBEL RUSCALLEDA TRESSERRAS  
AMB LA MIMI RUSCALLEDA TRESSERRAS ENIMATGES / PAPER /  
FOTOGRAFIA

RETRAT DE GRUP ENTAULATS

1962 CA









**317.031.229**DRETS, D'ESQUERRA A DRETA: JOSEP SURÍS  
BOADAS, ANGEL SURÍS BOADAS, JOSEP ARTAUIMATGES / PAPER /  
FOTOGRAFIA

RETRAT DE GRUP ENTAULATS

1965

**317.029.121**DRETS, D'ESQUERRA A DRETA: JOSEP SURÍS  
BOADAS, ANGEL SURÍS BOADAS, JOSEP ARTAUIMATGES / PAPER /  
FOTOGRAFIA

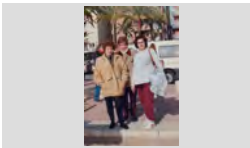
<b>FONS</b>	PERSONALS	
699	DIVERSOS	
028	JOSEP VALLS I ROCA (A) BAMBI	<b>SS</b> 699.028.5000
5000	IMATGES / / /	









CONTINGUT	ANYS / TIPOL. DOCUM.	ST	FOTO
RETRAT DE GRUP ENTAULATS MARIA ROSA SOLER GALLART "CAL CERVELL", FRANCIS AGUSTÍ "CAN JURIOLA" I CALOS AGUSTÍ	1967 IMATGES / PAPER / FOTOGRAFIA	<b>317.029.074</b>	
RETRAT DE GRUP ENTAULATS MIQUEL TAULINA COMAS, MARIA DOLORS ORENCH SOLER, JOSEP AUSTRICH LLIRINÓS "CAN XICU	1968 IMATGES / PAPER / FOTOGRAFIA	<b>317.029.024</b>	
RETRAT DE GRUP ENTAULATS PAQUITA SAIS AUSTRICH, PEPITA PLANAS OROPESA I ANTONIO OROPESA PEREJÓN	1974 CA IMATGES / PAPER / FOTOGRAFIA	<b>317.029.117</b>	
RETRAT DE GRUP ENTAULATS ROSITA PUIG, JOAN DOMÉNECH SAURÍ I SALVADOR DOMÉNECH PUIG "CAN RAC"	1979 IMATGES / PAPER / FOTOGRAFIA	<b>317.029.067</b>	
RETRAT DE GRUP ENTAULATS TAULA DE L'ESQUERRA: RAMÓN VILA VIÑALS "PAU MAMES"; TAULA DE LA DRETA, D'ESUERRA A	1953 IMATGES / PAPER / FOTOGRAFIA	<b>317.029.037</b>	
RETRAT DE LA FAMÍLIA D'EN DOMÉNECH MONER EN DOMÉNECH MONER BASSART ENVOLTAT DE TOTA LA FAMÍLIA EL DIA DEL SEU 80 ANIVERSARI	1987 IMATGES / PAPER / FOTOGRAFIA	<b>317.032.053</b>	
RETRAT DE TRES DONES D'ESQUERRA A DRETA: CARME REGUANT ALSINA, LOLA JORDI LLINÁS I CARME JORDI REGUANT "CAN	1998 IMATGES / PAPER / FOTOGRAFIA	<b>317.030.058</b>	
RETRAT DE TRES DONES D'ESQUERRA A DRETA: LOLITA RABASSA BARRACHINA "CAN MUEC", N.C. I N.C. DARRERE LA	1960 IMATGES / PAPER / FOTOGRAFIA	<b>317.031.048</b>	
RETRAT DE TRES DONES D'ESQUERRA A DRETA: N.C., LOLA MORELL DURÁN "CA LA MORELL" I N.C. AL CARRER DELS MARTIRS,	1955 IMATGES / PAPER / FOTOGRAFIA	<b>317.031.077</b>	



<b>FONS</b>	PERSONALS	
699	DIVERSOS	
028	JOSEP VALLS I ROCA (A) BAMBI	<b>SS</b> 699.028.5000
5000	IMATGES / / /	

CONTINGUT	ANYS / TIPOL. DOCUM.	ST	FOTO
RETRAT DE TRES DONES D'ESQUERRA A DRETA: SRA. CABRA, DOLORS CABALLÉ I MARIA PIBERNAT CAMINANT PER UN	1960 IMATGES / PAPER / FOTOGRAFIA	<b>317.030.154</b>	
RETRAT DE TRES DONES ENTAULADES D'ESQUERRA A DRETA: PEPITA BANCELLS DURÁN, SOFIA RUSCALLEDA BATLLE I DOLORS AUSTRICH	1992 IMATGES / PAPER / FOTOGRAFIA	<b>317.029.058</b>	
RETRAT DE TRES GERMANES MIMI RUSCALLEDA TRESSERRAS, JOSEP MARIA RUSCALLEDA TRESSERRAS I MARIBEL	1965 IMATGES / PAPER / FOTOGRAFIA	<b>317.029.102</b>	
RETRAT DE TRES GERMANS D'ESQUERRA A DRETA: LOLITA RUSCALLEDA GALLART, SEBASTIÀ RUSCALLEDA GALLART I	1947 IMATGES / PAPER / FOTOGRAFIA	<b>317.030.068</b>	
RETRAT DE TRES GERMANS D'ESQUERRA A DRETA: ROSITA PIBERNAT BATALLÉ, MIQUEL PIBERNAT BATALLÉ I MARIA	1924 IMATGES / PAPER / FOTOGRAFIA	<b>317.030.163</b>	
RETRAT DE TRES GERMANS MARIA LLUÏSA RODÉS ROSÉS, CARME RODÉS ROSÉS I MANEL RODÉS ROSÉS ASSEGUDES AL	1935 IMATGES / PAPER / FOTOGRAFIA	<b>317.030.113</b>	
RETRAT DE TRES NENS D'ESQUERRA A DRETA: MIREIA RUSCALLEDA AUSTRICH I CLARA DE LA TORRE CASTELLÓ	1966 IMATGES / PAPER / FOTOGRAFIA	<b>317.030.046</b>	
RETRAT DE TRES NENS D'ESQUERRA A DRETA: NURIA FÁBREGÓ GALLO, JAUME FÁBREGÓ GALLO "CAN FÁBREGÓ" I DESIRÉ	1980 IMATGES / PAPER / FOTOGRAFIA	<b>317.030.008</b>	
RETRAT DE TRES NOIES D'ESQUERRA A DRETA: OLGA CAMACHO COLOM, DESIRÉ GÓMEZ BARNÉS I SARA GABARRÓ CASAS	1978 IMATGES / PAPER / FOTOGRAFIA	<b>317.031.195</b>	

<b>FONS</b>	PERSONALS
699	DIVERSOS
028	JOSEP VALLS I ROCA (A) BAMBI <span style="float: right;">SS 699.028.5000</span>
5000	IMATGES / / /

CONTINGUT	ANYS / TIPOL. DOCUM.	ST	FOTO
RETRAT DONA ANGELA TORRES BALLESTER DAVANT EL BAR MARÍN QUE REGENTA DESDE 1956 AL BARRI DE ANGELA TORRES	2007 IMATGES / PAPER / FOTOGRAFIA	<b>317.030.387</b>	
RETRAT DONA VICENTA SOLIGUER PRADO I DARRERA SEU VENTURA SCHILLING (PENDENT DE CONFIRMAR)	1950 IMATGES / PAPER / FOTOGRAFIA	<b>317.032.194</b>	
RETRAT DONA I NEN BERTA JORDI LLINÁS I JOAN HEREDIA JORDI "CAN DERI" ASSEGUTS A LA PLATJA AL COSTAT D'UN	1952 IMATGES / PAPER / FOTOGRAFIA	<b>317.031.362</b>	
RETRAT DONA I NEN CARMEN FORNÉS TRIAS "CAL ALEGRET" I EN LLUÍS SÁNCHEZ PLANIOL AL COSTAT D'UN ARBRE, AL	1969 IMATGES / PAPER / FOTOGRAFIA	<b>317.030.150</b>	
RETRAT DONES D'ESQUERRA A DRETA: CARME REGUANT ALSINA "CAL BENIGNO" I MARIA JORDI LLINÁS "CAN DERI"	1966 IMATGES / PAPER / FOTOGRAFIA	<b>317.031.363</b>	
RETRAT DONES D'ESQUERRA A DRETA: MARIA CLAPÉS FONTRODONA I N.C. AL PASSEIG JACINT	1967 IMATGES / PAPER / FOTOGRAFIA	<b>317.032.168</b>	
RETRAT DONES D'ESQUERRA A DRETA: PAQUITA AUSTRICH I MARIA PIBERNAT, AL DARRERE L'ISIDRE PIBERNAT	1955 IMATGES / PAPER / FOTOGRAFIA	<b>317.032.190</b>	
RETRAT DONES D'ESQUERRA A DRETA: QUIMETA PALAU MERCADER I MARIA MERCADER LLOVERAS "CAN	1968 IMATGES / PAPER / FOTOGRAFIA	<b>317.032.082</b>	
RETRAT DONES D'ESQUERRA A DRETA: VICTÒRIA ROCA GASCONS "CAN SENEN", DOLORS TIBAU ROCA I MARIA TIBAU	1940 IMATGES / PAPER / FOTOGRAFIA	<b>317.031.326</b>	

## FONS PERSONALS

699 DIVERSOS

028 JOSEP VALLS I ROCA (A) BAMBI

SS 699.028.5000

5000 IMATGES / / /

### CONTINGUT

ANYS / TIPOL. DOCUM.

ST

FOTO

RETRAT DONES

1985

317.032.098

DRETA: JOAQUIMA PALAU MERCADER "CAN POTAGROSSA" I ASSEGUDA LA TERESA

IMATGES / PAPER /  
FOTOGRAFIA

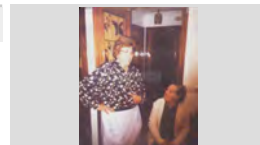

RETRAT DONES

1920

317.031.361

DRETES: ROSA BARNÉS ARBÓ I NENA N.C.;  
ASSEGUDES, D'ESQUERRA A DRETA: PEPETA

IMATGES / PAPER /  
FOTOGRAFIA



RETRAT DONES

1970

317.032.110

MARIA LLIBRE GEYS I LORETO GEYS AMAT "L'AVIA SASERAS" (PENDENT DE CONFIRMAR)

IMATGES / PAPER /  
FOTOGRAFIA

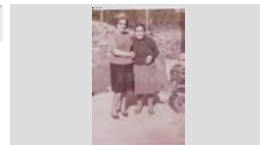

RETRAT D'UN HOME

1997

317.030.318

EL DOCTOR AGUSTÍ CABAÑAS LLOBET

IMATGES / PAPER /  
FOTOGRAFIA

DOCTOR CABAÑAS. FOTO: FOTO TRULL



RETRAT D'UNA PARELLA

2010

317.030.208

IRIS TRIOLA CORS I JOSEP VALLS ROCA

IMATGES / PAPER /  
FOTOGRAFIA

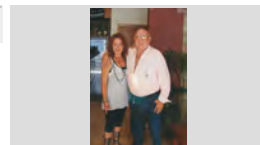

RETRAT FAMÍLIA

1941

317.031.387

PRIMERA FILA, D'ESQUERRA A DRETA: LLUÍS  
PUJOL BASCO, PERE PUJOL BASCO, MERCE PUJOL

IMATGES / PAPER /  
FOTOGRAFIA



RETRAT FAMÍLIA ABUYÉ FONT

1948

317.029.299

CONCHITA FONT PUJOL, RICARD ABUYÉ FONT I  
JUANITO ABUYÉ COLOM "CAN CONTE" A LA PLATJA

IMATGES / PAPER /  
FOTOGRAFIA

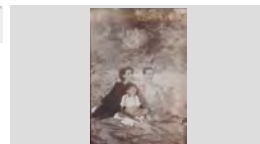

RETRAT FAMÍLIA AMAYA QUINTO

1972

317.030.001

D'ESQUERRA A DRETA: ANGEL AMAYA QUINTO,  
FRANCISCA QUINTO FERRER, ANDREU AMAYA

IMATGES / PAPER /  
FOTOGRAFIA



RETRAT FAMÍLIA AUSTRICH OLIVERAS

1971

317.029.086

VENTURA AUSTRICH BATLLE, SALVADOR  
AUSTRICH OLIVERAS, MARTÍ AUSTRICH OLIVERAS I

IMATGES / PAPER /  
FOTOGRAFIA



## FONS PERSONALS

699 DIVERSOS

028 JOSEP VALLS I ROCA (A) BAMBI

SS 699.028.5000

5000 IMATGES / / /

### CONTINGUT

ANYS / TIPOL. DOCUM.

ST

FOTO

RETRAT FAMÍLIA BARNÉS RAMÓN

2000 ca

317.030.261

PRIMERA FILA, D'ESQUERRA A DRETA: JOAN BARNÉS VILA, MARIA RAMÓN CASTANY I JOAQUIM FAMILIA BRNES RAMON

IMATGES / PAPER /  
FOTOGRAFIA



RETRAT FAMÍLIA BATLLE MARLÉS

1944

317.030.322

ALBERT BATLLE NICOLAU, ALBERT BATLLE MARLÉS I CRISTINA MARLÉS CASALI

IMATGES / PAPER /  
FOTOGRAFIA



RETRAT FAMÍLIA CARBONELL JORDI

2001

317.030.060

D'ESQUERRA A DRETA: ANDREU CARBONELL JORDI, CARME JORDI REGUANT I CARLES

IMATGES / PAPER /  
FOTOGRAFIA



RETRAT FAMÍLIA CARBONELL JORDI

2005

317.031.373

PRIMERA FILA: CARME JORDI REGUANT I CARLES CARBONELL GONZÁLEZ; SEGONA FILA: ANDREU

IMATGES / PAPER /  
FOTOGRAFIA



RETRAT FAMÍLIA CARDONA NAVARRO

1975

317.032.056

CARLOS CARDONA REIXACH, DAVANT SEU LA NURIA CARDONA NAVARRO, AMALIA NAVARRO

IMATGES / PAPER /  
FOTOGRAFIA



RETRAT FAMÍLIA COLOMER DOMÉNECH

2003

317.032.054

D'ESQUERRA A DRETA: JOAN COLOMER DOMÉNECH, ROSA DOMÉNECH RABASSA, PERE

IMATGES / PAPER /  
FOTOGRAFIA



RETRAT FAMÍLIA COMAS RIBAS

1934

317.029.366

D'ESQUERRA A DRETA: JOAN COMAS FLORIT "CAN COMAS RECADER", PERE COMAS RIBAS, MARIA

IMATGES / PAPER /  
FOTOGRAFIA



RETRAT FAMÍLIA DE CAL MINAIRE

1905 CA

317.031.394

D'ESQUERRA A DRETA: JOAN SAIS ARMENGOL, JOSEP SAIS EL MINAIRE, FRANCISCA ARMENGOL

IMATGES / PAPER /  
FOTOGRAFIA



RETRAT FAMÍLIA DE CAL MORO

1935

317.028.372

DRETA, PRIMERA FILA: MERCE BURGADA LLOBET; SEGONA FILA: CARME PUIGVERT BURGADA,

IMATGES / PAPER /  
FOTOGRAFIA

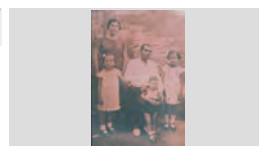

## FONS PERSONALS

699 DIVERSOS

028 JOSEP VALLS I ROCA (A) BAMBI

SS 699.028.5000

5000 IMATGES / / /

### CONTINGUT

ANYS / TIPOL. DOCUM.

ST

FOTO

RETRAT FAMÍLIA FERNÁNDEZ LLOVERAS

1995

317.028.309

D'ESQUERRA A DRETA: GLORIA FERNÁNDEZ LLOVERAS, AIDA BOSCH FERNÁNDEZ, GLORIA

IMATGES / PAPER /  
FOTOGRAFIA



RETRAT FAMÍLIA GALLART SAIS

1937

317.031.270

PRIMERA FILA, D'ESQUERRA A DRETA: JOAN GALLART SAIS, SEBASTIÀ GALLART RIERA, ROSITA

IMATGES / PAPER /  
FOTOGRAFIA



RETRAT FAMÍLIA GALLART SAIS

1933

317.030.260

D'ESQUERRA A DRETA: CARME GALLART SAIS, ROSITA SAIS PEIX, JOAN GALLART SAIS (NEN) I

IMATGES / PAPER /  
FOTOGRAFIA



RETRAT FAMÍLIA GARCÍA SALLÉS

1968 CA

317.031.274

PRIMERA FILA: LOLA SALLÉS BURCET, ALEJANDRO GARCÍA SALLÉS, FELIPE GARCÍA QUINTANA I

IMATGES / PAPER /  
FOTOGRAFIA



RETRAT FAMÍLIA MAGÍ MORENO

1969

317.032.069

FRANCESC MAGÍ FÁBREGAS "CAN DAGA", CRISTINA MAGÍ MORENO I CRISTINA MORENO

IMATGES / PAPER /  
FOTOGRAFIA

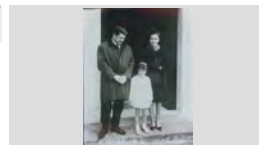

RETRAT FAMÍLIA MARQUÉS CARBÓ

1954

317.031.126

FRANCESC MARQUÉS MONT, FRANCESC MARQUÉS CARBÓ (NADÓ), MARIA CARBÓ GIRALT I

IMATGES / PAPER /  
FOTOGRAFIA



RETRAT FAMÍLIA MARTÍNEZ DE LA GUARDIA

1925

317.031.083

D'ESQUERRA A DRETA: EMILI MARTÍNEZ DE LA GUARDIA, CÉLIA DE LA GUARDIA GARCÍA, ANGEL

IMATGES / PAPER /  
FOTOGRAFIA



RETRAT FAMÍLIA MASGRAU POCH

1963

317.031.102

D'ESQUERRA A DRETA: CANDIDA MASGRAU CAMPENY "LA CANDIDA", PEPITA MASGRAU,

IMATGES / PAPER /  
FOTOGRAFIA

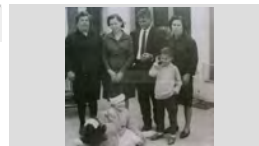

RETRAT FAMÍLIA MONER BASART

1915 ca

317.032.027

D'ESQUERRA A DRETA: DOMÉNECH MONER BASSART, JOAN MONER JUANALS, JOAQUIMA

IMATGES / PAPER /  
FOTOGRAFIA

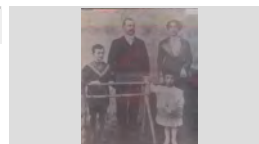

<b>FONS</b>	PERSONALS
699	DIVERSOS
028	JOSEP VALLS I ROCA (A) BAMBI <span style="float: right;"><b>SS</b> 699.028.5000</span>
5000	IMATGES / / /

CONTINGUT	ANYS / TIPOL. DOCUM.	ST	FOTO
RETRAT FAMÍLIA MONTERO PRIMERA FILA, D'ESQUERRA A DRETA: MELCHOR MONTERO VERT, JOSEP MONTERO FULLA,	1930 CA IMATGES / PAPER / FOTOGRAFIA	<b>317.028.317</b>	
RETRAT FAMÍLIA MULLERS TORT ENTAULATS MARIA ANGELS TORT DELGADO, RAIMÓN MÜLLERS TORT, RAIMON MULLERS I DAVID MÜLLERS TORT	1999 IMATGES / PAPER / FOTOGRAFIA	<b>317.028.340</b>	
RETRAT FAMÍLIA PUIGVERT FÁBREGAS MEI PUIGVERT FÁBREGAS EN BRAÇOS DEL SEU PARE FRANCESC PUIGVERT BURGADA "CAL MORO"	1957 IMATGES / PAPER / FOTOGRAFIA	<b>317.028.366</b>	
RETRAT FAMÍLIA PUJÓS BARNÉS JAUME PUJÓS TRESSERRAS. JAUME PUJÓS BARNÉS I MARIA ANGELS BARNÉS TIBAU	1973 IMATGES / PAPER / FOTOGRAFIA	<b>317.028.391</b>	
RETRAT FAMÍLIA SAIS GIRALT JOSEP SAIS GIRALT, JOSEP SAIS REYNÉ "DEL MARE NOSTRUM", ASUNCIÓN GIRALT BENEDICO I	1979 IMATGES / PAPER / FOTOGRAFIA	<b>317.029.079</b>	
RETRAT FAMÍLIA SOLER ARRIBAS PRIMERA FILA: PILAR ARRIBAS RODRÍGUEZ, CARLOS SOLER ARRIBAS, MIQUEL SOLER ARRIBAS	1964 IMATGES / PAPER / FOTOGRAFIA	<b>317.028.277</b>	
RETRAT FAMÍLIA TAULINA COMAS D'ESQUERRA A DRETA: MIQUEL TAULINA COMAS, LORETO COMAS SABADIA, NARCÍS TAULINA Tuset	1955 IMATGES / PAPER / FOTOGRAFIA	<b>317.029.335</b>	
RETRAT FAMÍLIA TERRADES ALSINA LOLA ALSINA BELTRÁN, JESÚS TERRADES PRATS I LA SEVA FILLA MARTA TERRADES ALSINAA LA	1968 IMATGES / PAPER / FOTOGRAFIA	<b>317.029.317</b>	
RETRAT FELICITACIÓ DE NADAL D'ESQUERRA A DRETA: LAILA GILIBETS PASTOR I AINA GILIBETS PASTOR AMB BARRETS DE NADAL BONES FESTES !	2000 ca IMATGES / PAPER / FOTOGRAFIA	<b>317.030.266</b>	

## FONS PERSONALS

699 DIVERSOS

028 JOSEP VALLS I ROCA (A) BAMBI

SS 699.028.5000

5000 IMATGES / / /

### CONTINGUT

ANYS / TIPOL. DOCUM.

ST

FOTO

RETRAT FILLA I PARE

1990 ca

317.031.247

ANNA PASTOR AGUSTÍ I JOAQUIM PASTOR  
MARQUÉS "CAN PASTOR" ASSEGUTS EN UNA

IMATGES / PAPER /  
FOTOGRAFIA

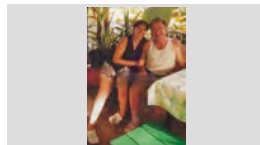

RETRAT FOTOMUNTATGE

2000

317.030.253

PRIMERA FILA, D'ESQUERRA A DRETA: ROSER  
BARNÉS RAMÓN, DESIREÉ GÓMEZ BARNÉS I

IMATGES / PAPER /  
FOTOGRAFIA



RETRAT FUTBOLISTA

1960

317.032.340

JOAN AGUSTI OLIVÉ, JUGADOR DEL CLUB FUTBOL  
LLORET.

IMATGES / PAPER /  
FOTOGRAFIA

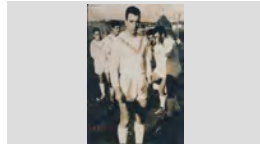

RETRAT FUTBOLISTA

1929

317.032.368

LLUÍS SOLER BARDERA, PORTER DEL SPORT CLUB  
LLORET

IMATGES / PAPER /  
FOTOGRAFIA

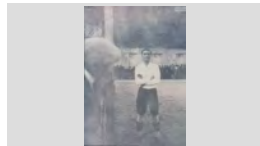

RETRAT FUTBOLISTA

1984

317.032.249

MIQUEL ESTELA ZUECO, LLORETENC I JUGADOR  
DEL INFANTIL DEL R. C. D. ESPANYOL

IMATGES / PAPER /  
FOTOGRAFIA



RETRAT FUTBOLISTA

1991

317.032.345

RAFA RAMOS POLO, CAPITÀ DEL CLUB FUTBOL  
LLORET AL CAMP MUNICIPAL EL DIA DE LA

IMATGES / PAPER /  
FOTOGRAFIA

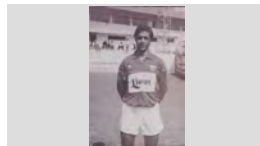

RETRAT FUTBOLISTES

1945

317.032.306

D'ESQUERRA A DRETA: JOAQUIM PLANELLAS,  
JUANITO REYNÉ MARTÍNEZ, MARIANO GUILLÉN

IMATGES / PAPER /  
FOTOGRAFIA



RETRAT FUTBOLISTES

1985

317.033.151

JUGADORS DE LA ESCOLA DE FUTBOL DEL CLUB  
DE FUTBOL LLORET. ESPOT RECONEIXER EL

IMATGES / PAPER /  
FOTOGRAFIA



RETRAT GERMANES

2007

317.031.032





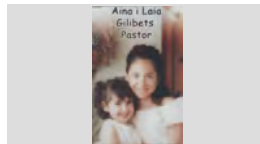

D'ESQUERRA ADRETA: AINA GILIBETS PASTOR

IMATGES / PAPER /  
FOTOGRAFIA

AINA I LAIA GILIBETS PASTOR

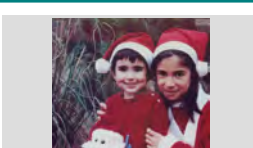

<b>FONS</b>	PERSONALS	
699	DIVERSOS	
028	JOSEP VALLS I ROCA (A) BAMBI	<b>SS</b> 699.028.5000
5000	IMATGES / / /	

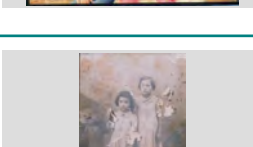
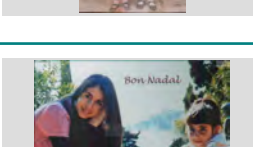
CONTINGUT	ANYS / TIPOL. DOCUM.	ST	FOTO
RETRAT GERMANES D'ESQUERRA A DRETA: AINA GILIBETS PASTOR I LAIA GILIBETS PASTOR	2012 IMATGES / PAPER / FOTOGRAFIA	<b>317.032.131</b>	
RETRAT GERMANES D'ESQUERRA A DRETA: AINA GILIBETS PASTOR I LAIA GILIBETS PASTOR DAVANT DEL ARBRE DE	2010 IMATGES / PAPER / FOTOGRAFIA	<b>317.030.193</b>	
RETRAT GERMANES D'ESQUERRA A DRETA: AINA GILIBETS PASTOR I LAIA GILIBETS PASTOR DISFRESSADES DE PAPA	2006 IMATGES / PAPER / FOTOGRAFIA	<b>317.031.052</b>	
RETRAT GERMANES D'ESQUERRA A DRETA: AINA GILIBETS PASTOR I LAIA GILIBETS PASTOR EN UN MIRADOR	2009 IMATGES / PAPER / FOTOGRAFIA	<b>317.030.202</b>	
RETRAT GERMANES D'ESQUERRA A DRETA: ANNA RELAT LLOVERAS I CRISTINA RELAT LLOVERAS CRISTINA I ANNA RELAT JUGUENT AL CARRERÓ	1966 IMATGES / PAPER / FOTOGRAFIA	<b>317.031.049</b>	
RETRAT GERMANES D'ESQUERRA A DRETA: JANE CASTRO GÓMEZ I BERTA CASTRO GÓMEZ AMB VESTITS TÍPICS EN	2000 IMATGES / PAPER / FOTOGRAFIA	<b>317.030.282</b>	
RETRAT GERMANES D'ESQUERRA A DRETA: LAIA GILIBETS PASTOR I AINA GILIBETS PASTOR	2007 IMATGES / PAPER / FOTOGRAFIA	<b>317.030.386</b>	
RETRAT GERMANES D'ESQUERRA A DRETA: MERCE RIBAS SOLER I PAQUITA RIBAS SOLER "CAN MARIANO"	1942 IMATGES / PAPER / FOTOGRAFIA	<b>317.029.164</b>	
RETRAT GERMANES LAIA GILIBETS PASTOR I AINA GILIBETS PASTOR RECOLSADES EN UNA TAULA DE PEDRA. A LA BON NADAL	2011 IMATGES / PAPER / FOTOGRAFIA	<b>317.030.170</b>	



## FONS PERSONALS

699 DIVERSOS

028 JOSEP VALLS I ROCA (A) BAMBI

SS 699.028.5000

5000 IMATGES / / /

### CONTINGUT

ANYS / TIPOL. DOCUM.

ST

FOTO

RETRAT GERMANES ROCA GIRONÉS

1925

317.028.278

DRETES, D'ESQUERRA A DRETA: DOLORS ROCA GIRONÉS "CAN RIBALAIQUA" I JOAQUIMA ROCA

IMATGES / PAPER /  
FOTOGRAFIA

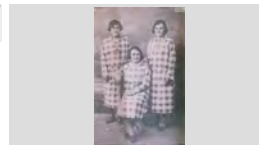

RETRAT GERMANS

2006

317.031.053

CARLA OROBITG PASTOR I FERRAN OROBITG PASTOR

IMATGES / PAPER /  
FOTOGRAFIA



RETRAT GERMANS

2007

317.031.253

CARLA OROBITG PASTOR I FERRAN OROBITG PASTOR A SOTA L'ARBRE DE NADAL I AL COSTT

IMATGES / PAPER /  
FOTOGRAFIA



RETRAT GERMANS

2009

317.030.205

CARLA OROBITG PASTOR I FERRAN OROBITG PASTOR JUGANT AMB LA NEU EN UN CARRER

IMATGES / PAPER /  
FOTOGRAFIA



RETRAT GERMANS

1933

317.030.284

CARME GALLART SAIS I JOAN GALLART SAIS "CAN TRONS"

IMATGES / PAPER /  
FOTOGRAFIA



RETRAT GERMANS

1920 ca

317.032.036

CRISTINA MONER BASSART I DOMÉNECH MONER BASSART "CA LA JOANA" EN UNA FOTO D'ESTUDI

IMATGES / PAPER /  
FOTOGRAFIA



RETRAT GERMANS

1919

317.030.278

D'ESQUERRA A DRETA: JOSEP ANDREU VIDAL, MARIA ANDREU VIDAL I JOAN ANDREU VIDAL,

IMATGES / PAPER /  
FOTOGRAFIA

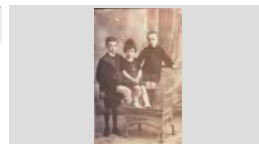

RETRAT GERMANS

1951

317.030.349

D'ESQUERRA A DRETA: JOSEP COLOMER GRABULOSA, FRANCESC COLOMER GRABULOSA, I

IMATGES / PAPER /  
FOTOGRAFIA



RETRAT GERMANS

1970





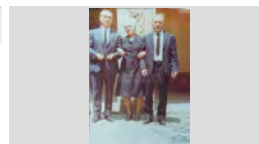

317.031.294

D'ESQUERRA A DRETA: JOSEP PALLAROLS BELL-LLOC, ELVIRA PALLAROLS BELL-LLOC I JOAN

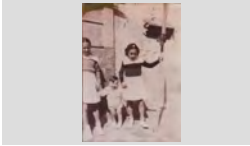
IMATGES / PAPER /  
FOTOGRAFIA

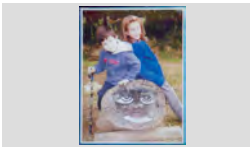
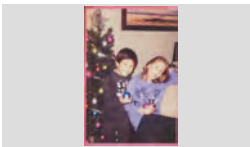

<b>FONS</b>	PERSONALS		
699	DIVERSOS		
028	JOSEP VALLS I ROCA (A) BAMBI	<b>SS</b>	699.028.5000
5000	IMATGES / / /		

CONTINGUT	ANYS / TIPOL. DOCUM.	ST	FOTO
RETRAT GERMANS D'ESQUERRA A DRETA: MARIA ROSA DRAPER MONTERO, JOAN DRAPER MONTERO I MARIA ROSA	1945 IMATGES / PAPER / FOTOGRAFIA	<b>317.030.363</b>	
RETRAT GERMANS D'ESQUERRA A DRETA: QUIM DURÁN PASTOR I TONI DURÁN PASTOR	2007 IMATGES / PAPER / FOTOGRAFIA	<b>317.031.252</b>	
RETRAT GERMANS D'ESQUERRA A DRETA: TONI DURÁN PASTOR I QUIM DURÁN PASTOR AMB BARRETS DE PAPA	2006 IMATGES / PAPER / FOTOGRAFIA	<b>317.031.054</b>	
RETRAT GERMANS D'ESQUERRA A DRETA: XAVIER PUIGVERT MIR, DOLORS PUIGVERT MIR I JOAN PUIGVERT MIR	1964 IMATGES / PAPER / FOTOGRAFIA	<b>317.032.118</b>	
RETRAT GERMANS ELVIRA PLANIOL AUSTRICH, RAMÓN PLANIOL AUSTRICH I JAUME PLANIOL AUSTRICH ASSEGUTS	1950 IMATGES / PAPER / FOTOGRAFIA	<b>317.031.300</b>	
RETRAT GERMANS FERRAN OROBITG PASTOR I CARLA OROBITG PASTOR	2005 IMATGES / PAPER / FOTOGRAFIA	<b>317.031.340</b>	
RETRAT GERMANS FERRAN OROBITG PASTOR I CARLA OROBITG PASTOR A DALT D'UNA SURERA. A LA FOTOGRAFIA BON NADAL	2011 IMATGES / PAPER / FOTOGRAFIA	<b>317.030.164</b>	
RETRAT GERMANS FERRAN OROBITG PASTOR I CARLA OROBITG PASTOR A SOBRE UN "CAGA TIÓ"	2000 ca IMATGES / PAPER / FOTOGRAFIA	<b>317.030.191</b>	
RETRAT GERMANS FERRAN OROBITG PASTOR I CARLA OROBITG PASTOR AL COSTAT D'UN ARBRE DE NADAL	2012 IMATGES / PAPER / FOTOGRAFIA	<b>317.032.135</b>	

<b>FONS</b>	PERSONALS	
699	DIVERSOS	
028	JOSEP VALLS I ROCA (A) BAMBI	<b>SS</b> 699.028.5000
5000	IMATGES / / /	

CONTINGUT	ANYS / TIPOL. DOCUM.	ST	FOTO
RETRAT GERMANS JAUME PLANIOL AUSTRICH I ELVIRA PLANIOL AUSTRICH "CAL'S BESSONS" A LA PLAÇA DE LA VILA	1945 IMATGES / PAPER / FOTOGRAFIA	<b>317.031.307</b>	
RETRAT GERMANS JOAN GALLART SAIS I CARME GALLART SAIS "CAN TRONS"	1935 IMATGES / PAPER / FOTOGRAFIA	<b>317.030.312</b>	
RETRAT GERMANS MARIA ANGELS BARNÉS TIBAU I JOAN BARNÉS TIBAU "CAN ROMÁ TUT"	1958 IMATGES / PAPER / FOTOGRAFIA	<b>317.031.360</b>	
RETRAT GERMANS PEPE BAEZA URIOS, PAQUITA BAEZA URIOS I DOLORS BAEZA URIOS "CAN PEPE BAEZA"	1935 IMATGES / PAPER / FOTOGRAFIA	<b>317.031.199</b>	
RETRAT GERMANS TONI FERRÁNDEZ LORENZO I ALBERT FERRÁNDEZ LORENZO "CA LA FELIUA" AL COSTAT D'UNS	1970 IMATGES / PAPER / FOTOGRAFIA	<b>317.031.309</b>	
RETRAT GRUP DRETS: ANTONIA MAGÍ SALICRU I TINO MORA; ASSEGUTS: SALVADOR MAGÍ ALIMANY , PEPITA	1945 ca IMATGES / PAPER / FOTOGRAFIA	<b>317.031.349</b>	
RETRAT GRUP NOIES DEL SERVEI SOCIAL PRIMERA FILA, D'ESQUERRA A DRETA: EULALIA PUJOL FERRER, MERCE BLANCH, MARIA ROSA	1950 IMATGES / PAPER / FOTOGRAFIA	<b>317.030.393</b>	
RETRAT HOME AGUSTÍ BONET PRATS, PRESIDENT DEL CLUB DE FUTBOL LLORET AL TERRAT DE CASA SEVA A LA	1958 IMATGES / PAPER / FOTOGRAFIA	<b>317.032.213</b>	
RETRAT HOME I NENA CARLA OROBITG PASTOR I JOSEP VALLS ROCA "CAN RIBALAIGUA"	2012 IMATGES / PAPER / FOTOGRAFIA	<b>317.032.129</b>	

**FONS PERSONALS**

699 DIVERSOS

028 JOSEP VALLS I ROCA (A) BAMBI

**SS** 699.028.5000

5000 IMATGES / / /

**CONTINGUT**

**ANYS / TIPOL. DOCUM.**

**ST**

**FOTO**

RETRAT HOMES

1975

**317.031.177**

D'ESQUERRA A DRETA: JAUME AUSTRICH "CAL GORGE BLANC", SANTIAGO BARNÉS RAMÓN "CAN

IMATGES / PAPER /  
FOTOGRAFIA



RETRAT HOMES

1961

**317.032.052**

D'ESQUERRA A DRETA: JOAN DOMÉNECH MONER I DOMÉNECH MONER BASSART "CA LA JOANA" A

IMATGES / PAPER /  
FOTOGRAFIA

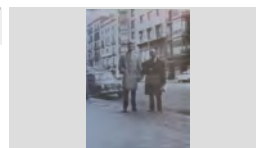

RETRAT HOMES

1960

**317.032.155**

D'ESQUERRA A DRETA: MIQUEL COSTA PLANELLAS I SEBASTIÀ GALLART RIBOT ASSEGUTS EN UNES

IMATGES / PAPER /  
FOTOGRAFIA

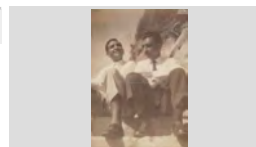

RETRAT HOMES

2013

**317.032.127**

D'ESQUERRA A DRETA: ROMÁ CODINA MASERAS I JOSEP VALLS ROCA DAVANT DELS PANELLS DE

IMATGES / PAPER /  
FOTOGRAFIA



RETRAT HOMES

2014

**317.032.081**

D'ESQUERRA A DRETA: SALVADOR PUJOS TRESSERRAS I JOSEP VALLS ROCA, DARRERE SEU

IMATGES / PAPER /  
FOTOGRAFIA



RETRAT HOMES

1984

**317.030.216**

D'ESQUERRA A DRETA: SR. JUAN, JAIME LUÍS MARÍN RUIZ I JOAN CANOVAS ENTAULATS EN UN

IMATGES / PAPER /  
FOTOGRAFIA



RETRAT HOMES

1955

**317.032.163**

MANOLO FERNÁNDEZ REINA "EN MANOLO" I JOAN AGUSTÍ ALBA "L'ARTISTA" ASSEGUTS EN UNS

IMATGES / PAPER /  
FOTOGRAFIA



RETRAT MÁQUINA FOTOMATÓN

1948

**317.032.051**

D'ESQUERRA A DRETA: ENRIC LLINÁS ROCA "CAL SOLDAT", LLUÍS ROS POCH "CAN ROSSEGONS" I

IMATGES / PAPER /  
FOTOGRAFIA

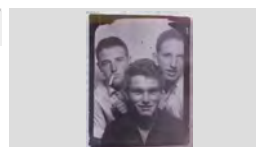

RETRAT MARE I FILL

2001







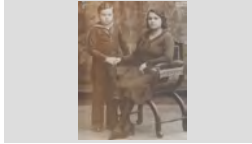
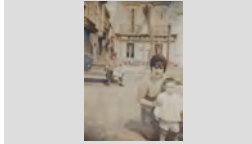

**317.030.066**

ANDREU CARBONELL JORDI I CARMÉ JORDI REGUANT ASSEGUTS EN UN SOFÀ



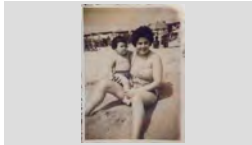

IMATGES / PAPER /  
FOTOGRAFIA





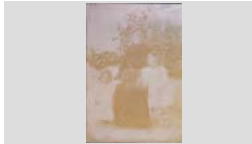

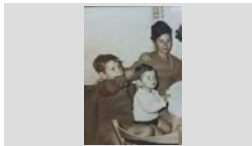
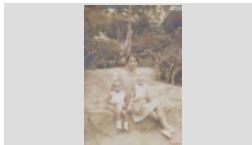
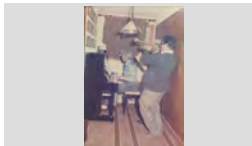
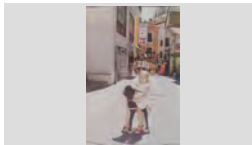
<b>FONS</b>	PERSONALS		
699	DIVERSOS		
028	JOSEP VALLS I ROCA (A) BAMBI	<b>SS</b>	699.028.5000
5000	IMATGES / / /		

CONTINGUT	ANYS / TIPOL. DOCUM.	ST	FOTO
RETRAT MARE I FILL FRANCESC ROSELL MATEU "CAN PERE NUNCI" I JOSEFA MATEU ESTUDIS	1933 IMATGES / PAPER / FOTOGRAFIA	<b>317.029.222</b>	
RETRAT MARE I FILL FRANCISCA QUINTO FERRER I ANGEL AMAYA QUINTO "CAN AMAYA" AL PASSEIG DAVANT DEL	1963 IMATGES / PAPER / FOTOGRAFIA	<b>317.030.003</b>	
RETRAT MARE I FILL JOAQUIMA ROCA GIRONÉS I ENRIC LLINÁS ROCA "CAL SOLDAT"	1935 IMATGES / PAPER / FOTOGRAFIA	<b>317.032.059</b>	
RETRAT MARE I FILL MARIA CLAPÉS FONTRODONA I JORDI COSTA CLAPÉS ENTAULATS	1985 IMATGES / PAPER / FOTOGRAFIA	<b>317.032.143</b>	
RETRAT MARE I FILL PEP TALLADA FÁBREGAS I ANNA ROSA FÁBREGAS REBOLLO AL BAR DE CALA BANYS 40È. ANIVERSARI DE BAR CALA BANYS	2007 IMATGES / PAPER / FOTOGRAFIA	<b>317.031.286</b>	
RETRAT MARE I FILLA D'ESQUERRA A DRETA: LAIA GILIBETS PASTOR I ANNA PASTOR AGUSTÍ "CAN PASTOR" ASSEGUDES	1990 ca IMATGES / PAPER / FOTOGRAFIA	<b>317.031.248</b>	
RETRAT MARE I FILLA DOLORS COROMINA FORS AMB LA SEVA FILLA MARIA DOLORS MONER COROMINA EN BRAÇOS	1943 IMATGES / PAPER / FOTOGRAFIA	<b>317.032.040</b>	
RETRAT MARE I FILLA LA MONTSERRAT COLLS TAULINA AMB LA SEVA FILLA FRANCESCA COMAS COLLS "CAN COMAS	1959 IMATGES / PAPER / FOTOGRAFIA	<b>317.031.391</b>	
RETRAT MARE I FILLA MARIBEL PASTOR AGUSTÍ "CAN PASTOR" AMB LA SEVA FILLA CARLA OROBITG PASTOR EN BRAÇOS	2002 IMATGES / PAPER / FOTOGRAFIA	<b>317.029.379</b>	

<b>FONS</b>	PERSONALS
699	DIVERSOS
028	JOSEP VALLS I ROCA (A) BAMBI <span style="float: right;"><b>SS</b> 699.028.5000</span>
5000	IMATGES / / /

CONTINGUT	ANYS / TIPOL. DOCUM.	ST	FOTO
RETRAT MARE I FILLA ENTAULADES AMELIA LLINÁS VERGÉS I ANNA REGUANT LLINÁS "CAN BENIGNO"	1996 IMATGES / PAPER / FOTOGRAFIA	<b>317.028.380</b>	
RETRAT MARE I FILLES D'ESQUERRA A DRETA: JOAQUIMA PUJOL MESTRES, ROSA MESTRES MONTELLS I NAVIDAD	1905 IMATGES / PAPER / FOTOGRAFIA	<b>317.032.193</b>	
RETRAT MARE I FILL MARIA CLAPÉS FONTRODONA I JORDI COSTA CLAPÉS "CAN RAFEL COSTA" DAVANT LA PORTA	1965 IMATGES / PAPER / FOTOGRAFIA	<b>317.029.143</b>	
RETRAT MARE I FILLS ELVIRA AUSTRICH LLIRINÓS AMB ELS SEUS FILLOS JAUME PLANIOL AUSTRICH I ELVIRA PLANIOL	1940 IMATGES / PAPER / FOTOGRAFIA	<b>317.030.372</b>	
RETRAT MARE I FILLS JOSEP PUIGVERT PUIG, JOAQUIM PUIGVERT PUIG "CAL MORO" I QUIMETA PUIG PUJÓS	1970 IMATGES / PAPER / FOTOGRAFIA	<b>317.028.301</b>	
RETRAT MARE I FILLS MARIA RAMÓN CASTANY AMB ELS SEUS FILLS JOAQUIM BARNÉS RAMÓN I JOSEP BARNÉS	1933 IMATGES / PAPER / FOTOGRAFIA	<b>317.031.202</b>	
RETRAT MÚSICS ARCADI ORIOL CASTELLÓ TOCANT EL PIANO I JESÚS TERRADES PRATS TOCANT LA TROMPETA	1986 IMATGES / PAPER / FOTOGRAFIA	<b>317.029.047</b>	
RETRAT NENA NURIAQ PEREA DOMÉNECH PUJAT A DALT D'UN CAVALL DE CARTRÓ AL CARRER DEL CARME	2005 IMATGES / PAPER / FOTOGRAFIA	<b>317.031.396</b>	
RETRAT NENS D'ESQUERRA A DRETA: DESSIRÉ GÓMEZ BARNÉS, JAUME FABREGÓ GALLO I NURI FABREGÓ GALLO	1979 IMATGES / PAPER / FOTOGRAFIA	<b>317.031.140</b>	

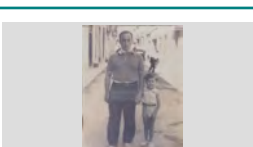
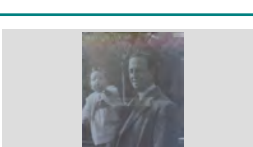
<b>FONS</b>	PERSONALS	
699	DIVERSOS	
028	JOSEP VALLS I ROCA (A) BAMBI	<b>SS</b> 699.028.5000
5000	IMATGES / / /	

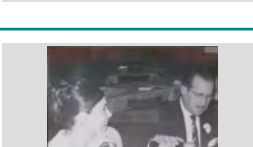
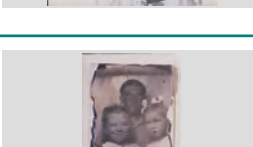
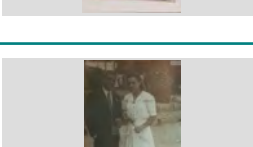
CONTINGUT	ANYS / TIPOL. DOCUM.	ST	FOTO
RETRAT NENS DISFRESSATS ELENA GIRBENT ROMEO "CAN GIRBENTS" I ENRIC LLINÁS ROCA "CAL SOLDAT" DISFRESSATS AMB	1934 IMATGES / PAPER / FOTOGRAFIA	<b>317.032.058</b>	
RETRAT PARE I FILL CARLES CARBONELL GONZÁLEZ AMB EL SEU FILL ANDREU CARBONELL JORDI "CAN DAGA"	2001 IMATGES / PAPER / FOTOGRAFIA	<b>317.030.056</b>	
RETRAT PARE I FILL D'ESQUERRA A DRETA: JOAN AGUSTÍ MACIÀ I JOAN AGUSTÍ OLIVÉ "CAN BOLET" ASSEGUTS A LA	1960 IMATGES / PAPER / FOTOGRAFIA	<b>317.031.045</b>	
RETRAT PARE I FILL D'ESQUERRA A DRETA: VENTURA ROURA JORDI I VENTURA ROURA TALLEDA "CAL CISTELLER"	1934 IMATGES / PAPER / FOTOGRAFIA	<b>317.029.152</b>	
RETRAT PARE I FILLA DOMÉNECH MONER BASSART "CA LA JOANA" AMB LA SEVA FILLA MARIA DOLORS MONER COROMINA	1943 IMATGES / PAPER / FOTOGRAFIA	<b>317.032.045</b>	
RETRAT PARE I FILLA JOSEP DRAPER ARADA I MARIA ROSA DRAPER MONTERO "CAN DRAPER" AMB UNA PALMA DE	1936 IMATGES / PAPER / FOTOGRAFIA	<b>317.030.359</b>	
RETRAT PARE I FILLA MONSERRAT SAGARÓ PLANIOL I ANTONI SAGARÓ PÍ "CAN SAGARÓ" ENTAULATS EN UN CASAMENT	1970 IMATGES / PAPER / FOTOGRAFIA	<b>317.029.297</b>	
RETRAT PARE I FILLES EN JOAQUIM VINDUAL VIDAL AMB LES SEVES FILLES MARIA CRISTINA VINDUAL RODRÍGUEZ	1950 IMATGES / PAPER / FOTOGRAFIA	<b>317.028.310</b>	
RETRAT PARELLA ANTONIO INGLÉS CASTELLS "CAN PELABURROS" I MARIA ESQUEU VALLS	1947 IMATGES / PAPER / FOTOGRAFIA	<b>317.030.029</b>	

<b>FONS</b>	PERSONALS
699	DIVERSOS
028	JOSEP VALLS I ROCA (A) BAMBI <span style="float: right;"><b>SS</b> 699.028.5000</span>
5000	IMATGES / / /

CONTINGUT	ANYS / TIPOL. DOCUM.	ST	FOTO
RETRAT PARELLES  AGUSTINA ARMENGOL GIRALT "CAL SONORO" I JOSEP VILA PÍ "CAL SALADÓ"; AL DARRERE: MARIA	1958  IMATGES / PAPER / FOTOGRAFIA	<b>317.030.028</b>	
RETRAT PASSAPORT REPÚBLICA  IMATGE DEL PASSAPORT DE LA REPUBLICA ESPAÑOLA A NÓM D'EN GERMINAL ROS MARTÍ	1939  IMATGES / PAPER / FOTOGRAFIA	<b>317.030.117</b>	
RETRAT PORTADA D'UN DISC  PORTADA DEL DISC DE LA BEATRICE DEN HOUTING CURÓS BEATRIU. EL VAIXELL / MARINERS	1975  IMATGES / PAPER / FOTOGRAFIA	<b>317.030.242</b>	
RETRAT D'UN HOME  JOSEP ALBÀ MARTÍ A LA SEVA BOTIGA DE LA GUINEA EQUATORIAL	1952  IMATGES / PAPER / FOTOGRAFIA	<b>317.031.031</b>	
RETRATS D'UN PARELLA EN UN FOTOMUNTATGE  ROSA VILARRODONA MACIÀ (NASCUDA AL 1851) I JOAN BAPTISTA MARLÉS COLL (NASCUT AL 1829)	1923 CA  IMATGES / PAPER / FOTOGRAFIA	<b>317.031.227</b>	
RETRT D'UN HOME  JAUME CARBÓ FRIGOLA EN UN GARATGE AL COSTAT D'UN COTXE	1956  IMATGES / PAPER / FOTOGRAFIA	<b>317.029.253</b>	
RETRT D'UN HOME  JORDI ROCAS PALAU "CAL CAYO", CANDIDAT A LES ELECCIONS MUNICIPALS PER CONVERGÈNCIA I	1979  IMATGES / PAPER / FOTOGRAFIA	<b>317.031.223</b>	
RETRT D'UNA DONA  ASSUMPCIÓ CARBONELL CAMPS "CAN BANA" MULLANT EL CARRER AMB UNA GALLEDA DAVANT	1977  IMATGES / PAPER / FOTOGRAFIA	<b>317.031.272</b>	
RETRT DE DOS NENS I UN HOME  D'ESQUERRA A DRETA: LLUÍS SÁNCHEZ PLANIOL, MARIA TERESA PLANIOL CLAPÉS I JAUME PLANIOL	1970  IMATGES / PAPER / FOTOGRAFIA	<b>317.029.040</b>	



<b>FONS</b>	PERSONALS
699	DIVERSOS
028	JOSEP VALLS I ROCA (A) BAMBI <span style="float: right;">SS 699.028.5000</span>
5000	IMATGES / / /

CONTINGUT	ANYS / TIPOL. DOCUM.	ST	FOTO
RETRT DE GRUP CARLES RUSCALLEDA BANCELLS, MARIA RUSCALLEDA GALLART I MIQUEL COSTA	1965 IMATGES / PAPER / FOTOGRAFIA	317.032.150	
RETRT DE GRUP D'ESQUERRA A DRETA: ELVIRA AUSTRICH LLIRINÓS, CARMEN TRIAS VIADER I TERESA TRIAS	1990 IMATGES / PAPER / FOTOGRAFIA	317.030.274	
RETRT DE GRUP D'ESQUERRA A DRETA: N. C., BLAS PANÉ FARRÉ, ARSENI FRIGOLA RIPOLL, MIQUEL COSTA	1950 IMATGES / PAPER / FOTOGRAFIA	317.032.151	
RTETRAT MARE I FILL ELISEO VIÑALS BAIXERAS I ANTONIA BAIXERAS AGRAMUNT "CAN GIRONA"	1955 IMATGES / PAPER / FOTOGRAFIA	317.029.007	
TALLER DE BICICLETES EL CARRER PESCADORS PLE DE BICICLETES DAVANT DEL TALLER DE CAN TARRATS	1945 IMATGES / PAPER / FOTOGRAFIA	317.031.354	
TALLER DE BICICLETES EN JOAN SCHILLING DURÁN "CAN SCHILLING" A LA PORTA DEL TALLER AL CARRER SANT ALBERT	1950 IMATGES / PAPER / FOTOGRAFIA	317.031.356	
TALLER DE BICICLETES L'ESTEVE ABUYÉ RIBAS "CAN CONTE" REPARANT UNA BICICLETA DAVANT DEL SEU TALLER AL	1961 IMATGES / PAPER / FOTOGRAFIA	317.031.355	
TALLER DE MODISTES DE LES GERMANES SURIS RETRAT DE GRUP DE LES NOIES QUE APRENIEN COSTURA AL TALLER DE LES GERMANES SURIS	1930 IMATGES / PAPER / FOTOGRAFIA	317.031.139	
TALLER DE MODISTES DE LES GERMANES SURIS RETRAT DE GRUP DE LES NOIES QUE APRENIEN COSTURA AL TALLER DE LES GERMANES SURIS AL	1930 IMATGES / PAPER / FOTOGRAFIA	317.031.137	

<b>FONS</b>	PERSONALS	
699	DIVERSOS	
028	JOSEP VALLS I ROCA (A) BAMBI	<b>SS</b> 699.028.5000
5000	IMATGES / / /	

CONTINGUT	ANYS / TIPOL. DOCUM.	ST	FOTO
TARJETA IDENTITAT FUTBOLISTA JOAN SASTRE SABATÉ, JUGADOR DEL CLUB FUTBOL LLORET	1970 IMATGES / PAPER / FOTOGRAFIA	<b>317.033.087</b>	
TEATRE DE PUTXINEL·LI DONA TOCANT EL PIANO EN UNA FUNCIO DE TITELLES EN UN CAFÉ	1925 IMATGES / PAPER / FOTOGRAFIA	<b>317.031.098</b>	
TORNEIG DE FUTBOL PISTA EQUIP INFANTIL PARTICIPANT A LA PISTA DEL COL·LEGI ESTEVE CARLES. DRETS, D'ESQUERRA A	1978 IMATGES / PAPER / FOTOGRAFIA	<b>317.032.276</b>	
TORNEIG DE FUTBOL PISTA EQUIP PARTICIPANT A LA PISTA DEL COL·LEGI ESTEVE CARLES. DRETS, D'ESQUERRA A DRETA:	1978 IMATGES / PAPER / FOTOGRAFIA	<b>317.032.212</b>	
TREBALLADORES BUGADERIA D'ESQUERRA A DRETA: PAQUITA BAEZA URIOS "CAN PEPE BAEZA" I MARIA CAMPS BRUGUÉ "CA LA	1970 IMATGES / PAPER / FOTOGRAFIA	<b>317.031.153</b>	
TREBALLADORS GRUP D'HOMES AMB PICS I PALES TREBALLANT A LA AVINGUDA 14 DE JULIOL (ACTUAL PAU CASALS)	1950 IMATGES / PAPER / FOTOGRAFIA	<b>317.031.094</b>	
TREBALLADORS DEL TALLER DE FERRO SCHILLING JOSEP SCHILLING CARO "CAN SCHILLING" (A LA DRETA) I ALBERT MUNTANE SOLANO SOLDANT	1955 IMATGES / PAPER / FOTOGRAFIA	<b>317.031.058</b>	
TREBALLADORS EN UN TALLER JOSEP PALLAROLS BELL-LLOCH, FRANCESC PALLAROLS I JOAN PALLAROLS BELL-LLOCH "CAL	1960 IMATGES / PAPER / FOTOGRAFIA	<b>317.031.085</b>	
TROBADA VEINS DE LA RIERA PRIMERA FILA, D'ESQUERRA A DRETA: JOAN ROTLLÁN TRIADÓ, SALVADOR DOMÉNECH PUIG,	1997 IMATGES / PAPER / FOTOGRAFIA	<b>317.029.267</b>	

<b>FONS</b>	PERSONALS	
699	DIVERSOS	
028	JOSEP VALLS I ROCA (A) BAMBI	<b>SS</b> 699.028.5000
5000	IMATGES / / /	

CONTINGUT	ANYS / TIPOL. DOCUM.	ST	FOTO
VENEDOR DE GELATS eL JOVE JOAN DOMÉNECH "CAL TERO" VENENT GELATS AMB EL CARRET AMBULANT "LA GAVINA" EL PETIT JOAN, GERMÀ DE ROSA DOMÉNECH	1959 IMATGES / PAPER / FOTOGRAFIA	<b>317.030.339</b>	
VII TORNEIG INTERNACIONAL FUTBOL JUVENIL JUGADORS I AFICIONATS DEL REAL BETIS BALOMPIE CELEBRANT LA VICTORIA AL CAMP	1984 IMATGES / PAPER / FOTOGRAFIA	<b>317.033.131</b>	
VIII CONCURS ARRÓS A LA CASSOLA MARIA RUSCALLEDA GALLART "CAL DRAGÓ" GUANYADORA DEL CONCURS, REBENT EL	1970 IMATGES / PAPER / FOTOGRAFIA	<b>317.030.128</b>	
VIII CONCURS ARRÓS A LA CASSOLA VISTA DESDE EL TERRAT DEL HOTEL MEWTROPOL DE LA PLAÇA DE LA VILA RODEJADA	1970 IMATGES / PAPER / FOTOGRAFIA	<b>317.030.129</b>	
VIII TORNEIG INTERNACIONAL FUTBOL JUVENIL ENTRENADOR I JUGADORS DEL EQUIP JUVENIL DEL CLUB FUTBOL LLORET AL PAVELLO DURANT	1985 IMATGES / PAPER / FOTOGRAFIA	<b>317.033.120</b>	
XI ANIVERSARI PENYA BARCELONISTA LLORET JOSEP SALA MONTERO "CAN CREUS" I PAQUITA EGEEA RECHE ENTAULATS AL RESTAURANT EL	1986 IMATGES / PAPER / FOTOGRAFIA	<b>317.029.215</b>	
XI NIT DE L'ESPORT LLUÍS VENTURA COLOMA PRESIDENT DEL CLUB DE FUTBOL LLORET AMB EL TROFEU AL MILLOR CLUB	1981 IMATGES / PAPER / FOTOGRAFIA	<b>317.028.221</b>	
XIII TORNEIG INTERNACIONAL FUTBOL JUVENIL ENTRENADOR I JUGADORS DEL EQUIP JUVENIL DEL CLUB FUTBOL LLORET AL PAVELLO DURANT	1992 IMATGES / PAPER / FOTOGRAFIA	<b>317.033.134</b>	
XIX NIT DE L'ESPORT AGUSTÍ BLANCH MASFERRER AMB EL TROFEIG LLEVANT AL MILLOR CLUB DE LLORET, EL CLUB	1989 IMATGES / PAPER / FOTOGRAFIA	<b>317.031.239</b>	

<b>FONS</b>	PERSONALS
699	DIVERSOS
028	JOSEP VALLS I ROCA (A) BAMBI <span style="float: right;"><b>SS</b> 699.028.5000</span>
5000	IMATGES / / /

CONTINGUT	ANYS / TIPOL. DOCUM.	ST	FOTO
XXI NIT DE L'ESPORT  JOSEP SALA MONTERO FENT ENTREGA A HELEN MONTILLA SANTOS EL TROFEU A MILLOR	1994 IMATGES / PAPER / FOTOGRAFIA	<b>317.031.249</b>	
XXI NIT DE L'ESPORT  RETRAT DE GRUP DELS PREMIATS A LA FESTA CELEBRADA AL HOTEL OLYMPIC PARK UNS QUANTS DELS GUANYADORS D'AQUESTA	1991 IMATGES / PAPER / FOTOGRAFIA	<b>317.031.238</b>	
XXII ANIVERSARI CASAL DEL JUBILAT  SANTIAGO ONTAÑÓN CASTILLO, JOSEP FELIU PERPIÑÀ I MARGARITA RODRÍGUEZ RUBIO	2006 IMATGES / PAPER / FOTOGRAFIA	<b>317.031.339</b>	
XXII DINAR HOMENATGE A LA GENT GRAN  D'ESQUERRA A DRETA: MONTSERRAT VALENTÍ GUARDIA, CARMETA TRESSERRAS FONT, ROSA ALGUNES AVIES ABANS D'INICIAR EL DINAR, FOTO:	1998 IMATGES / PAPER / FOTOGRAFIA	<b>317.028.346</b>	
XXII DINAR HOMENATGE A LA GENT GRAN  DRETES, D'ESQUERRA A DRETA: MARIA MASÓ SERRA, MARGARITA RODRÍGUEZ RUBIO, JAUME	1998 IMATGES / PAPER / FOTOGRAFIA	<b>317.028.345</b>	
XXIV HOMENATGE A LA GENT GRAN  JOAN CARBONELL AYMERICH "JOANET" SUTJECTANT EL MICRO, MENTRE LA SEVA DONA,	2000 IMATGES / PAPER / FOTOGRAFIA	<b>317.029.358</b>	
XXVI NIT DE L'ESPORT  ERNEST PASTOR TERES, REGIDOR D'ESPORTS	1999 IMATGES / PAPER / FOTOGRAFIA	<b>317.029.096</b>	
XXVII ANIVERSARI PENYA BARCELONISTA LLORET  FIDEL ALCALDE ALCALDE I MARINA DOMÉNECH PUIG "CAN RAC" ENTAULATS	2001 IMATGES / PAPER / FOTOGRAFIA	<b>317.030.118</b>	