

SAMLM

SERVEI D'ARXIU MUNICIPAL DE LLORET DE MAR

FONS PERSONALS

Descripció i inventari del fons

699.028 JOSEP VALLS i ROCA (a) *BAMBI*

Cessió: Josep Valls i Roca (a) *Bambi*

Actualització: tercer trimestre 2022



Ajuntament de
Lloret de Mar

SAMLM
SERVEI D'ARXIU MUNICIPAL DE LLORET DE MAR

Descripció del fons

699.028 Josep Valls i Roca (a) *Bambi*



FITXA DE DESCRIPCIÓ

1 ÀREA D'IDENTIFICACIÓ

1.1 Codi de referència

Codi país CAT Codi arxiu SAMLM Codi 699.028

1.2 Nivell de descripció

Inventari de fons documental personal.

1.3 Títol del fons / subfons

FONS PERSONALS. DIVERSOS. JOSEP VALLS i ROCA (a) *BAMBI*

1.4 Dates de formació

- Dates de creació: 1860 / 2016
- Dates d'agregació: 1960 ca / 2016

1.5 Volum i suport

- Text: 2 registres
- Material de difusió: 1 registre
- Imatges: 7.174 registres.
- Audiovisuals: 2 registres.
- Objectes: 47 registres

TOTAL: 9,0 ml

2. ÀREA DE CONTEXT

2.1 Nom(s) del(s) productor(s)

Josep Valls i Roca (a) *Bambi*

2.2 Història de l'organisme / Biografia del productor

El Sr. Valls és un conegut col·leccionista lloretenc especialitzat en fotografies de tot tipus d'elements i objectes curiosos. També és fotògraf *amateur* i ha participat activament a la vida associativa local, especialment després del 1987, quan va patir un important accident laboral que el va apartar de la feina com a operari de la construcció. El Sr. Valls, conegut popularment a Lloret com *Bambi*, es va fer molt popular a la vila gràcies a l'exposició temàtica anual que preparava amb les seves col·leccions fotogràfiques tot



coincidint amb la Festa Major d'Hivern de Sant Romà, tradició que es va mantenir entre els anys 1997 i 2013.

2.3 Història arxivística

La documentació s'ha anat concentrant al domicili del Sr. Valls al barri de Mas Vilà al llarg dels anys fins a la cessió documental.

2.4 Dades sobre l'ingrés

La documentació ha entrat al SAMLM mitjançant diversos ingressos extraordinaris.

3. ÀREA DE CONTINGUT I ESTRUCTURA

3.1 Abast i contingut informatius

La documentació recull les aficions i activitats del Sr. Valls com a col·leccionista i fotògraf *amateur*.

3.2 Sistemes d'organització

La documentació es guarda en caps normalitzades i es troba en bones condicions de conservació en els dipòsits del Servei d'Arxiu Municipal de Lloret de Mar.

L'organització documental s'ha fet seguint un quadre de classificació de caràcter funcional.

3.3 Avaluació, tria i eliminació

El conjunt format per la col·lecció fotogràfica va ser sotmès a un procés d'avaluació i eliminació de còpies duplicades.

3.4 Incrementos

És possible que en un futur es facin noves aportacions.

4. ÀREA DE CONDICIONS D'ACCÉS I ÚS

4.1 Condicions d'accés

La documentació d'aquest fons és d'accés públic, mentre es mantingui en bon estat de conservació.



4.2 Condicions de reproducció

Se'n permet la reproducció amb mitjans reprogràfics que no suposin perjudici per a la conservació adequada de la documentació. La reproducció de documentació sotmesa a la legislació sobre drets d'autoria i/o protecció de dades de caràcter personal requerirà autorització prèvia.

4.3 Llengua i escriptura

La pràctica totalitat de la documentació està en català i castellà en alfabet llatí.

4.4 Característiques físiques i requeriments tècnics (Conservació)

La documentació es conserva en dipòsits condicionats a una temperatura de 18° C i a una humitat relativa del 50%.

En general es troba en bon estat de conservació i s'hi pot accedir de manera directa.

4.5 Instruments de descripció

Hi ha un inventari en suport paper que està disponible a la biblioteca auxiliar de l'Arxiu. Tanmateix, l'inventari també es pot consultar a d'una base de dades informàtica a les instal·lacions de l'Arxiu i a través de la pàgina web del [SAMLM](http://sammlm.cat).

5. ÀREA DE DOCUMENTACIÓ RELACIONADA

5.1 Existència i localització dels originals

Els originals són els que el SAMLM ha descrit i guarda a les seves dependències.

5.2 Existència i localització de còpies

No consta l'existència de còpia de la documentació del fons.

5.3 Documentació relacionada

El SAMLM conserva altres fons relacionats amb el món del col·leccionisme i la fotografia *amateur*:

- 610.000 Josep Ribera i Cardona
- 709.000 Centre Excursionista de Lloret de Mar
- 718.000 Penya Xino Xano



5.4 Bibliografia

La documentació ingressada ha estat parcialment publicada a diverses capçaleres de premsa local. També ha estat exhibida a les tradicionals exposicions anuals amb motiu de la Festa Major de Sant Romà.

6. ÀREA DE NOTES

6.1 Notes

No consta cap nota d'interès que s'hi pugui afegir.

7. ÀREA DE CONTROL DE LA DESCRIPCIÓ

7.1 Autoria i dates

- Classificació, descripció i inventari inicial: Joaquim Daban i Massana (2000).
- Actualització de la descripció: Lluís Frigola i Butiñà (22/01/2014)
- Classificació, descripció i inventari col·lecció fotogràfica, fase 1: Xavi Orri (tardor 2020).
- Actualització de la descripció: Jordi Padilla Delgado (gener 2021).
- Classificació, descripció i inventari col·lecció fotogràfica, fase 2: Maria Mercè Torrellas i Buixeda i Josep Maria Samos i Planas (tardor 2020 i hivern 2021).
- Classificació, descripció i inventari col·lecció fotogràfica, fase 3: Josep Maria Samos i Planas (tardor 2021)
- Classificació, descripció i inventari col·lecció fotogràfica, fase 4: Josep Maria Samos i Planas (primer trimestre 2022)
- Classificació, descripció i inventari col·lecció fotogràfica, fase 5: Josep Maria Samos i Planas (tercer trimestre 2022)

Tot sota la supervisió de Joaquim Daban i Massana, cap del SAMLM.

7.2 Fonts

ORRI, Xavier & TORRELLAS i BUIXEDA, Maria Mercè, 2017. "La col·lecció d'imatges de Josep Roca i Valls (a) *Bambi*". Article publicat al butlletí *Sesmond*, 16, juny 2017, pp. 16-17, SAMLM, Lloret de Mar, 2017.

Hom ha parlat igualment amb el Sr. Valls.

7.3. Regles o convencions

La descripció ha estat elaborada seguint la Norma de Descripció Arxivística de Catalunya (NODAC), redactada segons les directrius de l'Associació d'Arxivers de Catalunya i la Subdirecció general d'Arxius del Departament de Cultura de la Generalitat de Catalunya.



QUADRE DE CLASSIFICACIÓ

699.028 JOSEP VALLS i ROCA (a) *BAMBI*

- 1000. DOCUMENTACIÓ FAMILIAR I PERSONAL
- 2000. MATERIAL DE DIFUSIÓ
- 3000. BIBLIOTECA AUXILIAR I HEMEROTECA LOCAL
- 4000. COL·LECCIONS
- 5000. IMATGES
- 7000. AUDIOVISUALS
- 8000. OBJECTES



Ajuntament de
Lloret de Mar

SAMLM
SERVEI D'ARXIU MUNICIPAL DE LLORET DE MAR

Inventari del fons

699.028 Josep Valls i Roca (a) *Bambi*



FONS	PERSONALS
699	DIVERSOS
028	JOSEP VALLS I ROCA (A) BAMBI SS 699.028.1000
1000	DOCUMENTACIÓ FAMILIAR I PERSONAL / / /





CONTINGUT	ANYS / TIPOL. DOCUM.	ST	FOTO
Llibreta amb llistat relació àlbums de la col.lecció.	2016 TEXT / PAPER / LLIBRETA	086.582.008	
<i>COLECCIÓ DE FOTOGRAFIES DE JOSEP VALLS I</i>			
Protocol notarial compravenda casa al barri Areny. Venedor: Rafael Bancells i Dalmau. Comprador: Andrés	1919 TEXT / PAPER / PROTOCOL	066.537.013	

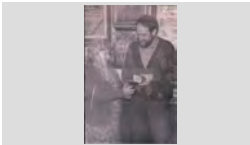

FONS	PERSONALS		
699	DIVERSOS		
028	JOSEP VALLS I ROCA (A) BAMBI	SS	699.028.2000
2000	MATERIAL DE DIFUSIÓ / / /		

CONTINGUT	ANYS / TIPOL. DOCUM.	ST	FOTO
Calendari 2010 en format targeta visita editat pel Sr. Valls amb imatge platja gran Lloret des de Torre	2010	052.079.007	
	MATERIAL DIFUSIÓ / PAPER / CALENDARI		
<i>CALENDARI 2010 JOSEP VALL I ROCA (A) BAMBI</i>			

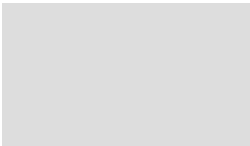
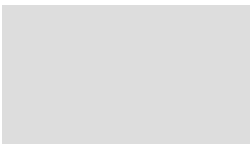
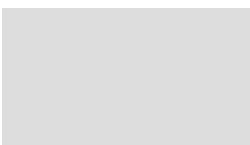
FONS	PERSONALS
699	DIVERSOS
028	JOSEP VALLS I ROCA (A) BAMBI SS 699.028.5000
5000	IMATGES / / /

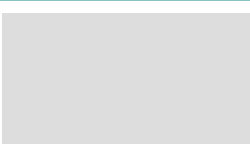
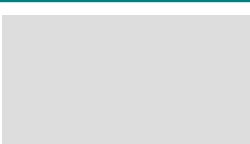
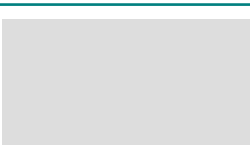
CONTINGUT	ANYS / TIPOL. DOCUM.	ST	FOTO
ACTE ENTREGA D'UN OBSEQUI PILAR RIBAS VIÑOLAS DE LA MASIA DEL ROSER I BARTOMEU COMAS FORTS DE CAL PARDAL	1987 IMATGES / PAPER / FOTOGRAFIA	317.027.388	
ACTOR VESTIT DE DONA FERMÍ REIXACH GARCÍA EN PLENA ACTUACIÓ A L'OBRA ABRAHAM I SAMUEL	1979 IMATGES / PAPER / FOTOGRAFIA	317.028.160	
Àlbum col·lecció de fotografies. Tema: animals	1970 / 2005 IMATGES / PAPER / REPORTATGE	086.396.001	
<i>ANIMALS</i>			
Àlbum col·lecció de fotografies. Tema: animals.	1970 / 2005 IMATGES / PAPER / REPORTATGE	086.396.002	
<i>ANIMALS N° 2 [sic]</i>			
Àlbum col·lecció de fotografies. Tema: animals.	1970 / 2005 IMATGES / PAPER / REPORTATGE	086.396.003	
<i>ANIMALS N° 3 [sic]</i>			
Àlbum col·lecció de fotografies. Tema: animals.	1970 / 2005 IMATGES / PAPER / REPORTATGE	086.396.004	
<i>ANIMALS N° 4 [sic]</i>			
Àlbum col·lecció de fotografies. Tema: bitllets paper moneda	1970 / 2005 IMATGES / PAPER / REPORTATGE	086.422.001	
<i>DINERS INTERNACIONALS N°2 [sic]</i>			
Àlbum col·lecció de fotografies. Tema: bitllets paper moneda	1970 / 2005 IMATGES / PAPER / REPORTATGE	086.422.002	
<i>DINERS INTERNACIONALS N°3 [sic]</i>			
Àlbum col·lecció de fotografies. Tema: bitllets paper moneda	1970 / 2005 IMATGES / PAPER / REPORTATGE	086.422.003	
<i>DINERS INTERNACIONALS N°4 [sic]</i>			



FONS PERSONALS

699 DIVERSOS

028 JOSEP VALLS I ROCA (A) BAMBI

SS 699.028.5000

5000 IMATGES / / /

CONTINGUT

ANYS / TIPOL. DOCUM.

ST

FOTO

Àlbum col·lecció de fotografies.

1970 / 2005

086.423.001

Tema: bitllets paper moneda

IMATGES / PAPER /
REPORTATGE

DINERS INTERNACIONALS N°5 [sic]

Àlbum col·lecció de fotografies.

1970 / 2005

086.423.002

Tema: bitllets paper moneda

IMATGES / PAPER /
REPORTATGE

DINERS INTERNACIONALS N°6 [sic]

Àlbum col·lecció de fotografies.

1970 / 2005

086.423.003

Tema: bitllets paper moneda

IMATGES / PAPER /
REPORTATGE

DINERS INTERNACIONALS N°7 [sic]

Àlbum col·lecció de fotografies.

1970 / 2005

086.424.001

Tema: bitllets paper moneda

IMATGES / PAPER /
REPORTATGE

DINERS INTERNACIONALS N°8 [sic]

Àlbum col·lecció de fotografies.

1970 / 2005

086.424.002

Tema: bitllets paper moneda

IMATGES / PAPER /
REPORTATGE

DINERS INTERNACIONALS N°9 [sic]

Àlbum col·lecció de fotografies.

1970 / 2005

086.424.003

Tema: bitllets paper moneda

IMATGES / PAPER /
REPORTATGE

DINERS INTERNACIONALS N°10 [sic]

Àlbum col·lecció de fotografies.

1970 / 2005

086.425.001

Tema: bitllets paper moneda

IMATGES / PAPER /
REPORTATGE

DINERS INTERNACIONALS N°11 [sic]

Àlbum col·lecció de fotografies.

1970 / 2005

086.425.002

Tema: bitllets paper moneda

IMATGES / PAPER /
REPORTATGE

DINERS INTERNACIONALS N°12 [sic]

Àlbum col·lecció de fotografies.

1970 / 2005

086.425.003

Tema: bitllets paper moneda

IMATGES / PAPER /
REPORTATGE

DINERS INTERNACIONALS N°13 [sic]



FONS PERSONALS

699 DIVERSOS

028 JOSEP VALLS I ROCA (A) BAMBI

SS 699.028.5000

5000 IMATGES / / /

CONTINGUT

ANYS / TIPOL. DOCUM.

ST

FOTO

Àlbum col·lecció de fotografies.

1970 / 2005

086.426.001

Tema: bitllets paper moneda

IMATGES / PAPER /
REPORTATGE

DINERS INTERNACIONALS N°14 [sic]

Àlbum col·lecció de fotografies.

1970 / 2005

086.426.002

Tema: bitllets paper moneda

IMATGES / PAPER /
REPORTATGE

DINERS INTERNACIONALS N°15 [sic]

Àlbum col·lecció de fotografies.

1970 / 2005

086.426.003

Tema: bitllets paper moneda

IMATGES / PAPER /
REPORTATGE

DINERS INTERNACIONALS N°16 [sic]

Àlbum col·lecció de fotografies.

1970 / 2005

086.429.003

Tema: bitllets paper moneda

IMATGES / PAPER /
REPORTATGE

DINERS INTERNACIONALS N°17 [sic]

Àlbum col·lecció de fotografies.

1970 / 2005

086.420.002

Tema: bitllets paper moneda emesos a Espanya.

IMATGES / PAPER /
REPORTATGE

DINERS NACIONALS N°1 [sic]

Àlbum col·lecció de fotografies.

1970 / 2005

086.420.003

Tema: bitllets paper moneda emesos a Espanya.

IMATGES / PAPER /
REPORTATGE

DINERS NACIONALS N°2 [sic]

Àlbum col·lecció de fotografies.

1970 / 2005

086.427.001

Tema: bitllets paper moneda i monedes Guerra Civil

IMATGES / PAPER /
REPORTATGE

DINERS DE-LA GUERRA-CIVIL N°1 [sic]

Àlbum col·lecció de fotografies.

1970 / 2005

086.427.002

Tema: bitllets paper moneda i monedes Guerra Civil

IMATGES / PAPER /
REPORTATGE

DINERS DE-LA GUERRA-CIVIL N°2 [sic]

Àlbum col·lecció de fotografies.

1970 / 2005

086.428.002

Tema: bitllets paper moneda i monedes Guerra Civil

IMATGES / PAPER /
REPORTATGE

DINERS DE-LA GUERRA-CIVIL N°5 [sic]



FONS PERSONALS

699 DIVERSOS

028 JOSEP VALLS I ROCA (A) BAMBI

SS 699.028.5000

5000 IMATGES / / /

CONTINGUT

ANYS / TIPOL. DOCUM.

ST

FOTO

Àlbum col·lecció de fotografies.

1970 / 2005

086.429.002

Tema: bitllets paper moneda i monedes Guerra Civil

IMATGES / PAPER /
REPORTATGE

DINERS DE-LA GUERRA-CIVIL N°8 [sic]

Àlbum col·lecció de fotografies.

1970 / 2005

086.427.003

Tema: bitllets paper moneda i monedes Guerra Civil.

IMATGES / PAPER /
REPORTATGE

DINERS DE-LA GUERRA-CIVIL N°3 [sic]

Àlbum col·lecció de fotografies.

1970 / 2005

086.428.001

Tema: bitllets paper moneda i monedes Guerra Civil.

IMATGES / PAPER /
REPORTATGE

DINERS DE-LA GUERRA-CIVIL N°4 [sic]

Àlbum col·lecció de fotografies.

1970 / 2005

086.428.003

Tema: bitllets paper moneda i monedes Guerra Civil.

IMATGES / PAPER /
REPORTATGE

DINERS DE-LA GUERRA-CIVIL N°6 [sic]

Àlbum col·lecció de fotografies.

1970 / 2005

086.429.001

Tema: bitllets paper moneda i monedes Guerra Civil.

IMATGES / PAPER /
REPORTATGE

DINERS DE-LA GUERRA-CIVIL N°7 [sic]

Àlbum col·lecció de fotografies.

1970 / 2005

086.421.003

Tema: Bitllets paper moneda internacionals.

IMATGES / PAPER /
REPORTATGE

DINERS INTERNACIONALS N°3 [sic]

Àlbum col·lecció de fotografies.

1970 / 2005

086.420.001

Tema: cases i espais amb contruccions tipus porxo.

IMATGES / PAPER /
REPORTATGE

PORXOS N°1 [sic]

Àlbum col·lecció de fotografies.

1970 / 2005

086.430.004

Tema: dibuixos de diferents artistes.

IMATGES / PAPER /
REPORTATGE

DIBUIX D BROMA N°3 [sic]

Àlbum col·lecció de fotografies.

1970 / 2005

086.431.001

Tema: dibuixos de diferents artistes.

IMATGES / PAPER /
REPORTATGE

DIBUIX N°4 [sic]



FONS	PERSONALS
699	DIVERSOS
028	JOSEP VALLS I ROCA (A) BAMBI SS 699.028.5000
5000	IMATGES / / /

CONTINGUT	ANYS / TIPOL. DOCUM.	ST	FOTO
Àlbum col·lecció de fotografies. Tema: difents models de xemeneia <i>CHIMENEIAS N°1 [sic]</i>	1970 / 2005 IMATGES / PAPER / REPORTATGE	086.402.001	
Àlbum col·lecció de fotografies. Tema: difents models de xemeneia <i>CHIMENEIAS N°2 [sic]</i>	1970 / 2005 IMATGES / PAPER / REPORTATGE	086.402.002	
Àlbum col·lecció de fotografies. Tema: difents models de xemeneia <i>CHIMENEIAS N°3 [sic]</i>	1970 / 2005 IMATGES / PAPER / REPORTATGE	086.402.003	
Àlbum col·lecció de fotografies. Tema: difents models de xemeneia. <i>CHIMENEIAS N°4 [sic]</i>	1970 / 2005 IMATGES / PAPER / REPORTATGE	086.403.004	
Àlbum col·lecció de fotografies. Tema: diferents elements i creacions en metall. <i>CURIOSITATS EN METALLS N°1 [sic]</i>	1970 / 2005 IMATGES / PAPER / REPORTATGE	086.414.001	
Àlbum col·lecció de fotografies. Tema: diferents elements i creacions en metall. <i>CURIOSITATS EN METALLS N°2 [sic]</i>	1970 / 2005 IMATGES / PAPER / REPORTATGE	086.414.002	
Àlbum col·lecció de fotografies. Tema: diferents elements i creacions en metall. <i>CURIOSITATS EN METALLS N°3 [sic]</i>	1970 / 2005 IMATGES / PAPER / REPORTATGE	086.414.003	
Àlbum col·lecció de fotografies. Tema: diferents elements i creacions en metall. <i>CURIOSITATS EN METALLS N°4 [sic]</i>	1970 / 2005 IMATGES / PAPER / REPORTATGE	086.415.001	
Àlbum col·lecció de fotografies. Tema: diferents elements i creacions en metall. <i>CURIOSITATS EN METALLS N°5 [sic]</i>	1970 / 2005 IMATGES / PAPER / REPORTATGE	086.415.002	



FONS PERSONALS

699 DIVERSOS

028 JOSEP VALLS I ROCA (A) BAMBI

SS 699.028.5000

5000 IMATGES / / /

CONTINGUT

ANYS / TIPOL. DOCUM.

ST

FOTO

Àlbum col·lecció de fotografies.

1970 / 2005

086.410.001

Tema: diferents jardins i motius decoratius.

IMATGES / PAPER /
REPORTATGE

DETALLS DE JARDI N°1 [sic]

Àlbum col·lecció de fotografies.

1970 / 2005

086.410.002

Tema: diferents jardins i motius decoratius.

IMATGES / PAPER /
REPORTATGE

DETALLS DE JARDI N°2 [sic]

Àlbum col·lecció de fotografies.

1970 / 2005

086.410.003

Tema: diferents jardins i motius decoratius.

IMATGES / PAPER /
REPORTATGE

DETALLS DE JARDI N°3 [sic]

Àlbum col·lecció de fotografies.

1970 / 2005

086.410.004

Tema: diferents jardins i motius decoratius.

IMATGES / PAPER /
REPORTATGE

DETALLS DE JARDI N°4 [sic]

Àlbum col·lecció de fotografies.

1970 / 2005

086.432.001

Tema: diferents jardins i motius decoratius.

IMATGES / PAPER /
REPORTATGE

DETALLS DE-JARDI I-ALTRES N°1 [sic]

Àlbum col·lecció de fotografies.

1970 / 2005

086.432.002

Tema: diferents jardins i motius decoratius.

IMATGES / PAPER /
REPORTATGE

DETALLS DE-JARDI I-ALTRES N°2 [sic]

Àlbum col·lecció de fotografies.

1970 / 2005

086.432.003

Tema: diferents jardins i motius decoratius.

IMATGES / PAPER /
REPORTATGE

DETALLS DE-JARDI I-ALTRES N°3 [sic]

Àlbum col·lecció de fotografies.

1970 / 2005

086.433.001

Tema: diferents jardins i motius decoratius.

IMATGES / PAPER /
REPORTATGE

DETALLS DE-JARDI I-ALTRES N°4 [sic]

Àlbum col·lecció de fotografies.

1970 / 2005

086.433.002

Tema: diferents jardins i motius decoratius.

IMATGES / PAPER /
REPORTATGE

DETALLS DE-JARDI I-ALTRES N°5 [sic]



FONS	PERSONALS
699	DIVERSOS
028	JOSEP VALLS I ROCA (A) BAMBI SS 699.028.5000
5000	IMATGES / / /

CONTINGUT	ANYS / TIPOL. DOCUM.	ST	FOTO
Àlbum col·lecció de fotografies. Tema: diferents jardins i motius decoratius. <i>DETALLS DE-JARDI I-ALTRES N°6 [sic]</i>	1970 / 2005 IMATGES / PAPER / REPORTATGE	086.433.003	
Àlbum col·lecció de fotografies. Tema: diferents jardins i motius decoratius. <i>DETALLS DE-JARDI I-ALTRES N°7 [sic]</i>	1970 / 2005 IMATGES / PAPER / REPORTATGE	086.434.001	
Àlbum col·lecció de fotografies. Tema: diferents jardins i motius decoratius. <i>DETALLS DE-JARDI I-ALTRES N°8 [sic]</i>	1970 / 2005 IMATGES / PAPER / REPORTATGE	086.434.002	
Àlbum col·lecció de fotografies. Tema: diferents jardins i motius decoratius. <i>DETALLS DE-JARDI I-ALTRES N°9 [sic]</i>	1970 / 2005 IMATGES / PAPER / REPORTATGE	086.434.003	
Àlbum col·lecció de fotografies. Tema: diferents jardins i motius decoratius. <i>DETALLS DE-JARDI I-ALTRES N°10 [sic]</i>	1970 / 2005 IMATGES / PAPER / REPORTATGE	086.435.001	
Àlbum col·lecció de fotografies. Tema: diferents models de màquines de cosir i embolcalls de tabac. <i>MAQUINAS DE CUSI N°1 - TABACS N° 1 [sic]</i>	1970 / 2005 IMATGES / PAPER / REPORTATGE	086.407.002	
Àlbum col·lecció de fotografies. Tema: diferents models de màquines escriure. <i>MAQUINAS DE ESCRIURE [sic]</i>	1970 / 2005 IMATGES / PAPER / REPORTATGE	086.407.003	
Àlbum col·lecció de fotografies. Tema: diferents models de màquines fotogràfiques. <i>MAQUINAS DE RETRATA N°1 [sic]</i>	1970 / 2005 IMATGES / PAPER / REPORTATGE	086.407.001	
Àlbum col·lecció de fotografies. Tema: diferents models de Ràdios. <i>RADIOS N°1 [sic]</i>	1970 / 2005 IMATGES / PAPER / REPORTATGE	086.408.001	



FONS	PERSONALS
699	DIVERSOS
028	JOSEP VALLS I ROCA (A) BAMBI SS 699.028.5000
5000	IMATGES / / /

CONTINGUT	ANYS / TIPOL. DOCUM.	ST	FOTO
Àlbum col·lecció de fotografies. Tema: diferents models de Ràdios. <i>RADIOS N°2 [sic]</i>	1970 / 2005 IMATGES / PAPER / REPORTATGE	086.408.002	
Àlbum col·lecció de fotografies. Tema: diferents models de Ràdios. <i>RADIOS N°3 [sic]</i>	1970 / 2005 IMATGES / PAPER / REPORTATGE	086.408.003	
Àlbum col·lecció de fotografies. Tema: diferents models de telèfons i màquines registradores. <i>TELEFONS - REGISTRADORAS N°1 [sic]</i>	1970 / 2005 IMATGES / PAPER / REPORTATGE	086.407.004	
Àlbum col·lecció de fotografies. Tema: diferents pous a indrets diversos. <i>POUS N°1 [sic]</i>	1970 / 2005 IMATGES / PAPER / REPORTATGE	086.405.001	
Àlbum col·lecció de fotografies. Tema: diferents pous a indrets diversos. <i>POUS N°2 [sic]</i>	1970 / 2005 IMATGES / PAPER / REPORTATGE	086.405.002	
Àlbum col·lecció de fotografies. Tema: diferents pous a indrets diversos. <i>POUS N°3 [sic]</i>	1970 / 2005 IMATGES / PAPER / REPORTATGE	086.405.003	
Àlbum col·lecció de fotografies. Tema: diferents tipus armes. <i>DIFERENTS ARMAS N°1 [sic]</i>	1970 / 2005 IMATGES / PAPER / REPORTATGE	086.409.001	
Àlbum col·lecció de fotografies. Tema: diferents tipus armes. <i>DIFERENTS ARMAS N°2 [sic]</i>	1970 / 2005 IMATGES / PAPER / REPORTATGE	086.409.002	
Àlbum col·lecció de fotografies. Tema: diferents tipus armes. <i>DIFERENTS ARMAS N°3 [sic]</i>	1970 / 2005 IMATGES / PAPER / REPORTATGE	086.409.003	



FONS	PERSONALS
699	DIVERSOS
028	JOSEP VALLS I ROCA (A) BAMBI SS 699.028.5000
5000	IMATGES / / /

CONTINGUT	ANYS / TIPOL. DOCUM.	ST	FOTO
Àlbum col·lecció de fotografies. Tema: diferents tipus de bolets.	1970 / 2005 IMATGES / PAPER / REPORTATGE	086.408.004	
<i>BOLETS N°1 [sic]</i>			
Àlbum col·lecció de fotografies. Tema: edificis que acullen museus de diferents indrets.	1970 / 2005 IMATGES / PAPER / REPORTATGE	086.419.003	
<i>MUSEUS N°1 [sic]</i>			
Àlbum col·lecció de fotografies. Tema: eines i estris.	1970 / 2005 IMATGES / PAPER / REPORTATGE	086.399.001	
<i>CURIOSITATS EN FUSTÉ N° 1 [sic]</i>			
Àlbum col·lecció de fotografies. Tema: eines i estris.	1970 / 2005 IMATGES / PAPER / REPORTATGE	086.399.002	
<i>CURIOSITATS EN FUSTÉ N° 2 [sic]</i>			
Àlbum col·lecció de fotografies. Tema: eines i estris.	1970 / 2005 IMATGES / PAPER / REPORTATGE	086.399.003	
<i>CURIOSITATS EN FUSTÉ N° 3 [sic]</i>			
Àlbum col·lecció de fotografies. Tema: eines i estris.	1970 / 2005 IMATGES / PAPER / REPORTATGE	086.399.004	
<i>CURIOSITATS EN FUSTÉ N° 4 [sic]</i>			
Àlbum col·lecció de fotografies. Tema: eines, estris utilitzats al camp.	1970 / 2005 IMATGES / PAPER / REPORTATGE	086.411.001	
<i>ESTRIS DE PAGÉS N°1 [sic]</i>			
Àlbum col·lecció de fotografies. Tema: eines, estris utilitzats al camp.	1970 / 2005 IMATGES / PAPER / REPORTATGE	086.411.002	
<i>ESTRIS DE PAGÉS N°2 [sic]</i>			
Àlbum col·lecció de fotografies. Tema: eines, estris utilitzats al camp.	1970 / 2005 IMATGES / PAPER / REPORTATGE	086.411.003	
<i>ESTRIS DE PAGÉS N°3 [sic]</i>			



FONS	PERSONALS
699	DIVERSOS
028	JOSEP VALLS I ROCA (A) BAMBI SS 699.028.5000
5000	IMATGES / / /

CONTINGUT	ANYS / TIPOL. DOCUM.	ST	FOTO
Àlbum col·lecció de fotografies. Tema: eines, estris utilitzats al camp.	1970 / 2005 IMATGES / PAPER / REPORTATGE	086.412.001	
<i>ESTRIS DE PAGÉS N°4 [sic]</i>			
Àlbum col·lecció de fotografies. Tema: elements decoratius en ceràmica.	1970 / 2005 IMATGES / PAPER / REPORTATGE	086.412.002	
<i>CURIOSITATS EN CERAMICA N°1 [sic]</i>			
Àlbum col·lecció de fotografies. Tema: elements decoratius en ceràmica.	1970 / 2005 IMATGES / PAPER / REPORTATGE	086.412.003	
<i>CURIOSITATS EN CERAMICA N°2 [sic]</i>			
Àlbum col·lecció de fotografies. Tema: elements decoratius en ceràmica.	1970 / 2005 IMATGES / PAPER / REPORTATGE	086.413.001	
<i>CURIOSITATS EN CERAMICA N°3 [sic]</i>			
Àlbum col·lecció de fotografies. Tema: elements decoratius en ceràmica.	1970 / 2005 IMATGES / PAPER / REPORTATGE	086.413.002	
<i>CURIOSITATS EN CERAMICA N°4 [sic]</i>			
Àlbum col·lecció de fotografies. Tema: elements decoratius en ceràmica.	1970 / 2005 IMATGES / PAPER / REPORTATGE	086.413.003	
<i>CURIOSITATS EN CERAMICA N°5 [sic]</i>			
Àlbum col·lecció de fotografies. Tema: escultures i dibuixos de nans.	1970 / 2005 IMATGES / PAPER / REPORTATGE	086.401.003	
<i>NANS N° 1 [sic]</i>			
Àlbum col·lecció de fotografies. Tema: escultures i imatges.	1970 / 2005 IMATGES / PAPER / REPORTATGE	086.403.003	
<i>BRUIXES I FARS N°1 [sic]</i>			
Àlbum col·lecció de fotografies. Tema: escultures, estampes i altres imatges de sants i verges.	1970 / 2005 IMATGES / PAPER / REPORTATGE	086.438.003	
<i>IMATGES RELIGIOSES N°1 [sic]</i>			



FONS	PERSONALS
699	DIVERSOS
028	JOSEP VALLS I ROCA (A) BAMBI SS 699.028.5000
5000	IMATGES / / /

CONTINGUT	ANYS / TIPOL. DOCUM.	ST	FOTO
Àlbum col·lecció de fotografies. Tema: esglésies amb campanar i campanes. <i>CAMPANÁS, ESGLESIAS I-ALTRES N°7 [sic]</i>	1970 / 2005 IMATGES / PAPER / REPORTATGE	086.431.005	
Àlbum col·lecció de fotografies. Tema: esglésies amb campanar i campanes. <i>CAMPANÁS, ESGLESIAS I-ALTRES N°1 [sic]</i>	1970 / 2005 IMATGES / PAPER / REPORTATGE	086.435.002	
Àlbum col·lecció de fotografies. Tema: esglésies amb campanar i campanes. <i>CAMPANÁS, ESGLESIAS I-ALTRES N°2 [sic]</i>	1970 / 2005 IMATGES / PAPER / REPORTATGE	086.435.003	
Àlbum col·lecció de fotografies. Tema: esglésies amb campanar i campanes. <i>CAMPANÁS, ESGLESIAS I-ALTRES N°3 [sic]</i>	1970 / 2005 IMATGES / PAPER / REPORTATGE	086.436.001	
Àlbum col·lecció de fotografies. Tema: esglésies amb campanar i campanes. <i>CAMPANÁS, ESGLESIAS I-ALTRES N°4 [sic]</i>	1970 / 2005 IMATGES / PAPER / REPORTATGE	086.436.002	
Àlbum col·lecció de fotografies. Tema: esglésies amb campanar i campanes. <i>CAMPANÁS, ESGLESIAS I-ALTRES N°5 [sic]</i>	1970 / 2005 IMATGES / PAPER / REPORTATGE	086.436.003	
Àlbum col·lecció de fotografies. Tema: esglésies amb campanar i campanes. <i>CAMPANÁS, ESGLESIAS I-ALTRES N°6 [sic]</i>	1970 / 2005 IMATGES / PAPER / REPORTATGE	086.437.001	
Àlbum col·lecció de fotografies. Tema: esglésies amb campanar i campanes. <i>CAMPANAS ESGLESIAS I ALTRES [sic]</i>	1970 / 2005 IMATGES / PAPER / REPORTATGE	086.438.004	
Àlbum col·lecció de fotografies. Tema: flors i plantes. <i>FLORA N°1 [sic]</i>	1970 / 2005 IMATGES / PAPER / REPORTATGE	086.416.001	



FONS PERSONALS

699 DIVERSOS

028 JOSEP VALLS I ROCA (A) BAMBI

SS 699.028.5000

5000 IMATGES / / /

CONTINGUT

ANYS / TIPOL. DOCUM.

ST

FOTO

Àlbum col·lecció de fotografies.

1970 / 2005

086.416.002

Tema: flors i plantes.

IMATGES / PAPER /
REPORTATGE

FLORA N°2 [sic]

Àlbum col·lecció de fotografies.

1970 / 2005

086.416.003

Tema: flors i plantes.

IMATGES / PAPER /
REPORTATGE

FLORA N°3 [sic]

Àlbum col·lecció de fotografies.

1970 / 2005

086.417.001

Tema: flors i plantes.

IMATGES / PAPER /
REPORTATGE

FLORA N°4 [sic]

Àlbum col·lecció de fotografies.

1970 / 2005

086.417.002

Tema: flors i plantes.

IMATGES / PAPER /
REPORTATGE

FLORA N°5 [sic]

Àlbum col·lecció de fotografies.

1970 / 2005

086.417.003

Tema: flors i plantes.

IMATGES / PAPER /
REPORTATGE

FLORA N°6 [sic]

Àlbum col·lecció de fotografies.

1970 / 2005

086.418.001

Tema: flors i plantes.

IMATGES / PAPER /
REPORTATGE

FLORA N°7 [sic]

Àlbum col·lecció de fotografies.

1970 / 2005

086.418.002

Tema: flors i plantes.

IMATGES / PAPER /
REPORTATGE

FLORA N°8 [sic]

Àlbum col·lecció de fotografies.

1970 / 2005

086.418.003

Tema: flors i plantes.

IMATGES / PAPER /
REPORTATGE

FLORA N°9 [sic]

Àlbum col·lecció de fotografies.

1970 / 2005

086.419.001

Tema: flors i plantes.

IMATGES / PAPER /
REPORTATGE

FLORA N°10 [sic]



FONS	PERSONALS
699	DIVERSOS
028	JOSEP VALLS I ROCA (A) BAMBI SS 699.028.5000
5000	IMATGES / / /

CONTINGUT	ANYS / TIPOL. DOCUM.	ST	FOTO
Àlbum col·lecció de fotografies. Tema: flors i plantes. <i>FLORA N°11 [sic]</i>	1970 / 2005 IMATGES / PAPER / REPORTATGE	086.419.002	
Àlbum col·lecció de fotografies. Tema: fonts i brolladors a diferents poblacions. <i>SURTIDOS I FONST N°1 [sic]</i>	1970 / 2005 IMATGES / PAPER / REPORTATGE	086.404.001	
Àlbum col·lecció de fotografies. Tema: fonts i brolladors a diferents poblacions. <i>SURTIDOS I FONST N°2 [sic]</i>	1970 / 2005 IMATGES / PAPER / REPORTATGE	086.404.002	
Àlbum col·lecció de fotografies. Tema: fonts i brolladors a diferents poblacions. <i>SURTIDOS I FONST N°3 [sic]</i>	1970 / 2005 IMATGES / PAPER / REPORTATGE	086.404.003	
Àlbum col·lecció de fotografies. Tema: imatges de castells i construccions fortificades a diferents indrets. <i>CASTELLS N°1 [sic]</i>	1970 / 2005 IMATGES / PAPER / REPORTATGE	086.415.003	
Àlbum col·lecció de fotografies. Tema: imatges de la ciutat de Moscou. <i>MOSCOU N°1 [sic]</i>	1970 / 2005 IMATGES / PAPER / REPORTATGE	086.429.004	
Àlbum col·lecció de fotografies. Tema: imatges de la ciutat de Sant Petersburg. <i>SANT PETESBURG N°1 [sic]</i>	1970 / 2005 IMATGES / PAPER / REPORTATGE	086.430.001	
Àlbum col·lecció de fotografies. Tema: imatges de la ciutat de Sant Petersburg. <i>SANT PETESBURG N°2 [sic]</i>	1970 / 2005 IMATGES / PAPER / REPORTATGE	086.430.002	
Àlbum col·lecció de fotografies. Tema: licors. <i>VINS CAVES I ALTRES N° 4 [sic]</i>	1970 / 2005 IMATGES / PAPER / REPORTATGE	086.397.004	



FONS	PERSONALS		
699	DIVERSOS		
028	JOSEP VALLS I ROCA (A) BAMBI	SS	699.028.5000
5000	IMATGES / / /		

CONTINGUT	ANYS / TIPOL. DOCUM.	ST	FOTO
Àlbum col·lecció de fotografies. Tema: models estufes, cuines i forns a difents espais i localitzacions. <i>ESTUFAS CUINES FORNS N°1 [sic]</i>	1970 / 2005 IMATGES / PAPER / REPORTATGE	086.406.001	
Àlbum col·lecció de fotografies. Tema: models llar de foc a difents espais i localitzacions. <i>LLARS-DE-FOC PARRILLAS N°1 [sic]</i>	1970 / 2005 IMATGES / PAPER / REPORTATGE	086.406.002	
Àlbum col·lecció de fotografies. Tema: models llar de foc a difents espais i localitzacions. <i>LLARS-DE-FOC PARRILLAS N°2 [sic]</i>	1970 / 2005 IMATGES / PAPER / REPORTATGE	086.406.003	
Àlbum col·lecció de fotografies. Tema: Monedes internacionals. <i>DINERS INTERNACIONALS N°1 [sic]</i>	1970 / 2005 IMATGES / PAPER / REPORTATGE	086.421.001	
Àlbum col·lecció de fotografies. Tema: Monedes internacionals. <i>DINERS INTERNACIONALS N°2 [sic]</i>	1970 / 2005 IMATGES / PAPER / REPORTATGE	086.421.002	
Àlbum col·lecció de fotografies. Tema: ormeigs, estris i eines utilitzades per pescadors per pescar. <i>ESTRIS DE MAR N°1 [sic]</i>	1970 / 2005 IMATGES / PAPER / REPORTATGE	086.407.005	
Àlbum col·lecció de fotografies. Tema: peixos al natural i dibuixats. <i>PEIXOS N°1 [sic]</i>	1970 / 2005 IMATGES / PAPER / REPORTATGE	086.403.001	
Àlbum col·lecció de fotografies. Tema: peixos al natural i dibuixats. <i>PEIXOS N°2 [sic]</i>	1970 / 2005 IMATGES / PAPER / REPORTATGE	086.403.002	
Àlbum col·lecció de fotografies. Tema: postals històriques. <i>HISTORIA N° 1 [sic]</i>	1970 / 2005 IMATGES / PAPER / REPORTATGE	086.398.001	



FONS	PERSONALS
699	DIVERSOS
028	JOSEP VALLS I ROCA (A) BAMBI SS 699.028.5000
5000	IMATGES / / /

CONTINGUT	ANYS / TIPOL. DOCUM.	ST	FOTO
Àlbum col·lecció de fotografies. Tema: postals històriques. <i>HISTORIA N° 2 [sic]</i>	1970 / 2005 IMATGES / PAPER / REPORTATGE	086.398.002	
Àlbum col·lecció de fotografies. Tema: postals i retalls amb referències històriques <i>HISTORIA N° 5 [sic]</i>	1970 / 2005 IMATGES / PAPER / REPORTATGE	086.401.004	
Àlbum col·lecció de fotografies. Tema: postals, retalls i dibuixos relacionats amb la Prehistòria <i>PREHISTORIA N°1 [sic]</i>	1970 / 2005 IMATGES / PAPER / REPORTATGE	086.404.004	
Àlbum col·lecció de fotografies. Tema: quadres i pintures de diferents artistes. <i>PINTURAS N°1 [sic]</i>	1970 / 2005 IMATGES / PAPER / REPORTATGE	086.430.003	
Àlbum col·lecció de fotografies. Tema: quadres i pintures de diferents artistes. <i>PINTURAS N°2 [sic]</i>	1970 / 2005 IMATGES / PAPER / REPORTATGE	086.431.002	
Àlbum col·lecció de fotografies. Tema: quadres i pintures de diferents artistes. <i>PINTURAS N°3 [sic]</i>	1970 / 2005 IMATGES / PAPER / REPORTATGE	086.431.003	
Àlbum col·lecció de fotografies. Tema: quadres i pintures de diferents artistes. <i>PINTURAS N°4 [sic]</i>	1970 / 2005 IMATGES / PAPER / REPORTATGE	086.431.004	
Àlbum col·lecció de fotografies. Tema: rellotges; rellotges de paret; rellotges de sol. <i>RELOTGES N° 1 [sic]</i>	1970 / 2005 IMATGES / PAPER / REPORTATGE	086.400.001	
Àlbum col·lecció de fotografies. Tema: rellotges; rellotges de paret; rellotges de sol. <i>RELOTGES DE SOL I ALTRES N° 1 [sic]</i>	1970 / 2005 IMATGES / PAPER / REPORTATGE	086.400.002	



FONS PERSONALS

699 DIVERSOS

028 JOSEP VALLS I ROCA (A) BAMBI

SS 699.028.5000

5000 IMATGES / / /

CONTINGUT

ANYS / TIPOL. DOCUM.

ST

FOTO

Àlbum col·lecció de fotografies.

1970 / 2005

086.400.003

Tema: rellotges; rellotges de paret; rellotges de sol.

IMATGES / PAPER /
REPORTATGE

RELOTGES DE SOL I ALTRES N° 2 [sic]

Àlbum col·lecció de fotografies.

1970 / 2005

086.401.001

Tema: rellotges; rellotges de paret; rellotges de sol.

IMATGES / PAPER /
REPORTATGE

RELOTGES DE SOL I ALTRES N° 3 [sic]

Àlbum col·lecció de fotografies.

1970 / 2005

086.401.002

Tema: rellotges.

IMATGES / PAPER /
REPORTATGE

RELOTGES DE BUTXACA N° 1 [sic]

Àlbum col·lecció de fotografies.

1970 / 2005

086.437.002

Tema: segells, escuts i logos.

IMATGES / PAPER /
REPORTATGE

ESCUTS-SEGELLS ANAGRAMES SIMBOLS N°1 [sic]

Àlbum col·lecció de fotografies.

1970 / 2005

086.437.003

Tema: segells, escuts i logos.

IMATGES / PAPER /
REPORTATGE

ESCUTS-SEGELLS ANAGRAMES SIMBOLS N°2 [sic]

Àlbum col·lecció de fotografies.

1970 / 2005

086.438.001

Tema: segells, escuts i logos.

IMATGES / PAPER /
REPORTATGE

ESCUTS-SEGELLS ANAGRAMES SIMBOLS N°3 [sic]

Àlbum col·lecció de fotografies.

1970 / 2005

086.438.002

Tema: segells, escuts i logos.

IMATGES / PAPER /
REPORTATGE

ESCUTS-SEGELLS ANAGRAMES SIMBOLS N°4 [sic]

Àlbum col·lecció de fotografies.

1970 / 2005

086.398.003

Tema: vehicles i automòbils.

IMATGES / PAPER /
REPORTATGE

COCHES I ALTRES N° 1 [sic]

Àlbum col·lecció de fotografies.

1970 / 2005

086.398.004



Tema: vehicles i automòbils.

IMATGES / PAPER /
REPORTATGE

COCHES I ALTRES N° 2 [sic]

FONS PERSONALS

699	DIVERSOS		
028	JOSEP VALLS I ROCA (A) BAMBI	SS	699.028.5000
5000	IMATGES / / /		

CONTINGUT	ANYS / TIPOL. DOCUM.	ST	FOTO
<p>Àlbum col·lecció de fotografies.</p> <p>Tema: vins i altres licors.</p> <p><i>VINS CAVES I ALTRES N° 2 [sic]</i></p>	<p>1970 / 2005</p> <p>IMATGES / PAPER / REPORTATGE</p>	086.397.002	
<p>Àlbum col·lecció de fotografies.</p> <p>Tema: vins i caves.</p> <p><i>VINS CAVES I ALTRES N° 1 [sic]</i></p>	<p>1970 / 2005</p> <p>IMATGES / PAPER / REPORTATGE</p>	086.397.001	
<p>Àlbum col·lecció de fotografies.</p> <p>Tema: vins i licors.</p> <p><i>VINS CAVES I ALTRES N° 3 [sic]</i></p>	<p>1970 / 2005</p> <p>IMATGES / PAPER / REPORTATGE</p>	086.397.003	
<p>Àlbums nets i desmuntats. Imatges agrupades per temàtiques.</p> <p><i>ANUNCIS I PROGRAMAS N°2 [sic]</i></p> <p><i>ANUNCIS I PROGRAMAS N°4 [sic]</i></p>	<p>1970 / 2005</p> <p>IMATGES / PAPER / REPORTATGE</p>	086.584.001	
<p>Àlbums nets i desmuntats. Imatges agrupades per temàtiques.</p> <p><i>ANUNCIS I PROGRAMAS N°2 [sic]</i></p> <p><i>ANUNCIS I PROGRAMAS N°4 [sic]</i></p>	<p>1970 / 2005</p> <p>IMATGES / PAPER / REPORTATGE</p>	086.584.001	
<p>Àlbums nets i desmuntats. Imatges agrupades per temàtiques.</p> <p><i>DIBUIX N°2 [sic]</i></p> <p><i>DIBUIX D'BROMA N°1 [sic]</i></p>	<p>1970 / 2005</p> <p>IMATGES / PAPER / REPORTATGE</p>	086.583.001	
<p>Àpat a la platja.</p> <p>D'esquerra a dreta: Elvira Planiol Austrich , Lolita Carbó Frigola i Darwin Riba Vila.</p>	<p>1965</p> <p>IMATGES / PAPER / FOTOGRAFIA</p>	317.020.050	
<p>Àpat al bosc.</p> <p>D'esquerra a dreta: Pere Roura Vila, Esteve Blanch Casassayas, Antonia Soler Pons, Agustina Sais Rubiño i</p>	<p>1965</p> <p>IMATGES / PAPER / FOTOGRAFIA</p>	317.019.199	
<p>Avia a dalt d'un terrat.</p> <p>Maria Ribera " Marieta Teira" en un terrat amb roba estesa.</p>	<p>1975</p> <p>IMATGES / PAPER / FOTOGRAFIA</p>	317.019.259	

FONS PERSONALS

699 DIVERSOS

028 JOSEP VALLS I ROCA (A) BAMBI

SS 699.028.5000

5000 IMATGES / / /

CONTINGUT

ANYS / TIPOL. DOCUM.

ST

FOTO

Banyista

1950

317.022.180

Lola Deulofeu Sureda de Can Delofeu.

IMATGES / PAPER /
FOTOGRAFIA

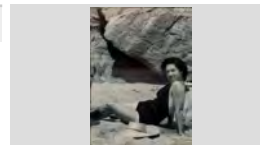

Banyista

1963

317.025.302

Miquel Jordi Llinás (el noi Deri)

IMATGES / PAPER /
FOTOGRAFIA

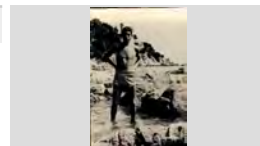

Banyista.

1933

317.022.080

Francesc Rubiño Font de Can Rubiño

IMATGES / PAPER /
FOTOGRAFIA

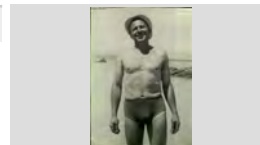

Banyistes

1961

317.022.333

D'esquerra a dreta, al darrere: N.C. i Maria Merce Blanch Masferrer; Al davant els nens: Jaume Austrich Gimeno i

IMATGES / PAPER /
FOTOGRAFIA

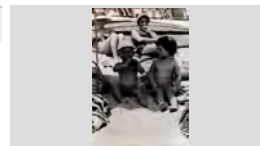

Banyistes

1968

317.025.055

D'esquerra a dreta: Carles Baltrons Austrich de Ca la Pepa Rams, Josep Valls Roca de Can Ribalaigua i

IMATGES / PAPER /
FOTOGRAFIA



BANYISTES

1932

317.026.245

D'ESQUERRA A DRETA: CATALINA PLA PUJOL, ROSITA PLA PLA, MANEL RODRÍGUEZ ARPÍ, PACO

IMATGES / PAPER /
FOTOGRAFIA



Banyistes

1953

317.025.092

D'esquerra a dreta: Josep Montero Fullá, Maria Rosa Draper Montero, Maria Arpí Roca, Lola Deulofeu Sureda,

IMATGES / PAPER /
FOTOGRAFIA



Banyistes

1927

317.022.259

D'esquerra a dreta: Lluís Barnés Ferrer i Lluís Parés Macià amb vestuari de bany.

IMATGES / PAPER /
FOTOGRAFIA

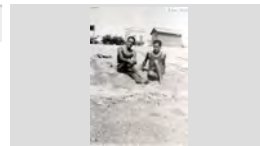

Banyistes

1945

317.022.142

D'esquerra a dreta: Lola Colls Llinás i Venturita Schilling Duran

IMATGES / PAPER /
FOTOGRAFIA

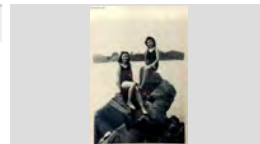

FONS PERSONALS

699 DIVERSOS

028 JOSEP VALLS I ROCA (A) BAMBI

SS 699.028.5000

5000 IMATGES / / /

CONTINGUT

ANYS / TIPOL. DOCUM.

ST

FOTO

Banyistes

1958

317.022.035

D'esquerra a dreta: Maria Pont Tibau, Antònia Cubero Sánchez, Jaume Grabulosa Pont (amb gorra) i Esteve

IMATGES / PAPER /
FOTOGRAFIA



Banyistes

1955

317.022.040

D'esquerra a dreta: Maria Rosa Garriga, Jordi Blanch, Pepa Barbany, Jaume Parés Passapera, Maria Grau

IMATGES / PAPER /
FOTOGRAFIA



Banyistes

1955

317.025.184

D'esquerra a dreta: Lola Deulofeu Sureda, Maria Sala Prats, Montserrat Draper, l' Titi, Maria Arpí Roca, Maria

IMATGES / PAPER /
FOTOGRAFIA



Banyistes

1945

317.022.265

D'esquerra a dreta: Quimet Tàpias de Can Tapias, Joan Carbó Vila de Can Xardó i N. C.

IMATGES / PAPER /
FOTOGRAFIA

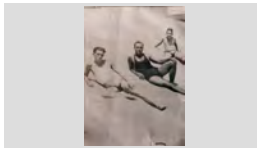

Banyistes

1963

317.022.155

De dalt a baixi: Jaume Pujós Tresserras, Carles Baltrons Austrich i Andreu de la Torre Garcia.

IMATGES / PAPER /
FOTOGRAFIA

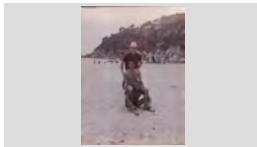

Banyistes

1947

317.025.104

Maria Vila Rayo i Quimet Vila Illas de Can Lleva

IMATGES / PAPER /
FOTOGRAFIA

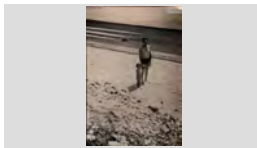

Barberia Casas

1945

317.022.101

Barbers, d'esquerra a dreta: L' aprenent, Pepito Sala Gascons, Salvador Comas Planet, Pepito Casas Ricart i

IMATGES / PAPER /
FOTOGRAFIA



BARBERS TREBALLANT

1975

317.027.117

D'ESQUERRA A DRETA: PEPET CASTEYÓ PÉREZ (CLIENT), JORDI REGUANT ALSINA I ENRIC

IMATGES / PAPER /
FOTOGRAFIA



Bateig

1975

317.020.118

D'esquerra a dreta: Mosén Narcís Gispert Regualta, Carme Valls, Josep Llirinós amb la nena Maria Carme







IMATGES / PAPER /
FOTOGRAFIA



FONS PERSONALS

699	DIVERSOS	
028	JOSEP VALLS I ROCA (A) BAMBI	SS 699.028.5000
5000	IMATGES / / /	

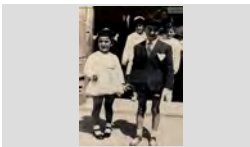
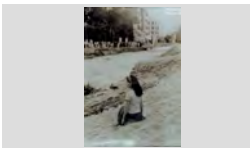
CONTINGUT

	ANYS / TIPOL. DOCUM.	ST	FOTO
Bateig. Amb vestuari de festa i sostenint el nadó es pot veure l' Anita Hernández Valero, Merche Fontrodona García,	1979 IMATGES / PAPER / FOTOGRAFIA	317.020.381	
Bateig. D'esquerra a dreta: Mossèn Pere, Bartomeu Comas, Daniel Lloveras Macià en braços de Maria Angels	1964 IMATGES / PAPER / FOTOGRAFIA	317.022.231	
CANTAIRES PRIMERA FILA, D'ESQUERRA A DRETA: EULALIA PUJOL FERRER, MERCE BLANCH, MARIA ROSA	1950 IMATGES / PAPER / FOTOGRAFIA	317.027.393	
Carnet de jubilat. Carnet de jubilat de Miquel Gallart Coll de Cal Tremendo, a l'època franquista.	1948 IMATGES / PAPER / FOTOGRAFIA	317.019.108	
Casament Soliguer-Fàbregas. D'esquerra a dreta: Carme Baxibern Planas, Úrsula Planet Salvatella, Blas Pané Farre i Joaquim Ciuró	1971 IMATGES / PAPER / FOTOGRAFIA	317.022.268	
Comunió Conchita Barnés Llibre i Antonio Ribas Hernández. Darrere seu: Maria Angels Ribas Hernández, Maria	1960 IMATGES / PAPER / FOTOGRAFIA	317.025.245	
Crescud de la riera Maria Carme Schilling Fontrodona asseguda a la vorera de la riera	1963 IMATGES / PAPER / FOTOGRAFIA	317.021.310	
Dibuix Esteve Carles i Torruella . Esteve Carles i Torruella (dibuix de M.A. Comas donat al	1998 IMATGES / PAPER / FOTOGRAFIA	317.019.007	
Dibuix Pelegrí Sais Peix .	1965 IMATGES / PAPER / FOTOGRAFIA	317.019.143	

FONS PERSONALS

699 DIVERSOS

028 JOSEP VALLS I ROCA (A) BAMBI

SS 699.028.5000

5000 IMATGES / / /

CONTINGUT

ANYS / TIPOL. DOCUM.

ST

FOTO

DIBUIX D'UN HOME

1978

317.028.043

FRANCESC GUITART ARMENGOU "EN GUITART"

IMATGES / PAPER /
FOTOGRAFIA



DINAR DE GERMANOR VEINS DE LA SENIA DEL
BARRAL PER SANT ROMÀ
A LA PART ESQUERRA ES PODEN DISTINGIR
ENTRE ALTRES: DOLORS GELABERT RÓS, GENÍS

1978

317.027.044

IMATGES / PAPER /
FOTOGRAFIA



Dinar de germanor XIV Homenatge a la vellesa

1990

317.025.274

D'esquerra a dreta: Pilar Barrachina Rodríguez dona d'en
Muec, Rosita Doménech Rodés de Cal Tero i Maria

IMATGES / PAPER /
FOTOGRAFIA



Dinar dels jubilats

1998

317.022.213

D'esquerra a dreta: Lidia Grau Sebastià, Francisco
Alarcon Vega, Dolors Camps Brugué, Maria Andreu
Foto: R. Cufí

IMATGES / PAPER /
FOTOGRAFIA



DINAR HOMENATGE A LA VELLESA AL HOTEL
HOSTAL DE LA GLORIA
D'ESQUERRA A DRETA: MARIA REIXACH
CASADEVALL, FRANCISCA FONT JOSEP SALA

1980

317.026.128

IMATGES / PAPER /
FOTOGRAFIA



Dinar homentatge a la vellesa a l' envelat

1985

317.025.286

D'esquerra a dreta: Andreu Cardona Gruart l' Andreuet,
Maria Bonavía Codina de Ca la monja, Montserrat

IMATGES / PAPER /
FOTOGRAFIA



Dinar popular Barri dels pescadors

1995

317.020.383

D'esquerra a dreta: Marcel·lí Castillo Gómez de Cal
Cubano, Jordi Baltrons Colls de Ca la Lluïsa

IMATGES / PAPER /
FOTOGRAFIA



Dinar popular dels veïns carrer Senia del Barral

1979

317.019.275

Asseguts, d'esquerra a dreta: Pepito Ruscaleda Batlle,
Conxita Tresserras Font, Paco Martínez, Siscu Marcos

IMATGES / PAPER /
FOTOGRAFIA



Dos homes en un carrer.

1963

317.019.202

Quim Domènech, en Quim Tero i en Joan Sandez

IMATGES / PAPER /
FOTOGRAFIA



FONS PERSONALS

699 DIVERSOS

028 JOSEP VALLS I ROCA (A) BAMBI

SS 699.028.5000

5000 IMATGES / / /

CONTINGUT

ANYS / TIPOL. DOCUM.

ST

FOTO

DOS HOMES MOSTRANT UN PASTÍS

1955

317.026.116

D'ESQUERRA A DRETA: N.C., N.C. I FRANCISCO CLUA MARSOL

IMATGES / PAPER /
FOTOGRAFIA



Dos homes parlant

1987

317.020.197

Agustí Casado Peris i Pere Esqueu Valls, de can Pelaburros.

IMATGES / PAPER /
FOTOGRAFIA



DOS QUADRES AL OLI EN MARCS OVALATS D'UNA PARELLA
EL CAPITÀ JOAN BAPTISTA DOMÉNECH CONILL I LA SEVA DONA

1920

317.027.271

IMATGES / PAPER /
FOTOGRAFIA



Dues dones assegudes sota una porxada.

1987

317.025.248

D'esquerra a dreta: Dolors Boix Ferrer i Dionisia Prunell Deulofeu

IMATGES / PAPER /
FOTOGRAFIA

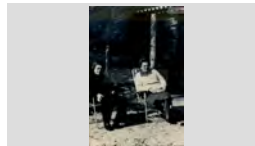

DUES DONES COMPRANT NÚMEROS DELS CESCO
ROSITA COMAS DE CAN RODOLFO I NARCÍS SALA DOMÉNECH DE CAN FELIP DELS NAPS

1966

317.026.068

IMATGES / PAPER /
FOTOGRAFIA

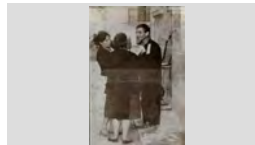

DUES DONES EN UNA TAULA

1959

317.026.053

D'ESQUERRA A DRETA: CRISTINA ISERN CHAPEI DE CAL ISERN I ROSA CAMPAJÓ MAS DE CAN LA MASIA DEL PINAR

IMATGES / PAPER /
FOTOGRAFIA

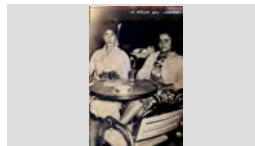

Dues noies en un tàndem a la Ciutadella.

1988

317.020.162

Carme Jordi Reguant i Maria Rosa Carvajal San Juan "cuqui"

IMATGES / PAPER /
FOTOGRAFIA



El mestre d'aixa Salvador Maura i Robert, "En Lau".

1910 ca

317.019.171

A la dreta en Salvador Maura i Robert, "En Lau". amb el seu fill Pedro Maura Alba (centre imatge) i unes dones

IMATGES / PAPER /
FOTOGRAFIA



ELECCIONS

1979

317.028.115

D'ESQUERRA A DRETA: BARTOMEU FONTRODONA MASVIDAL DE CAN MAITANQUIS I ALBERT

IMATGES / PAPER /
FOTOGRAFIA



FONS PERSONALS

699	DIVERSOS		
028	JOSEP VALLS I ROCA (A) BAMBI	SS	699.028.5000
5000	IMATGES / / /		

CONTINGUT	ANYS / TIPOL. DOCUM.	ST	FOTO
Eleccions D'esquerra a dreta: Josep Maria Balcells Esplugas, Joan Agustí i Maria Teresa Coll	1979 IMATGES / PAPER / FOTOGRAFIA	317.022.353	
Eleccions D'esquerra a dreta: Joan Pibernat Bosch de Ca la generosa, Sebastià Romero Guerrero i Joan Piñero en	1979 IMATGES / PAPER / FOTOGRAFIA	317.022.171	
ENTREGA CERTIFICAT AL GARATGE FANALS JOAN SALA, EVA BATLLOSERA CABRUJA I JOSEP BATLLOSERA MADRENYNS REBENT EL CERTIFICAT	1998 IMATGES / PAPER / FOTOGRAFIA	317.028.012	
ENTREGA D'UN OBSEQUI DAVANT D'UNA EXPOSICIÓ DE QUADRES PILAR RIBAS VIÑOLAS DE LA MASIA DEL ROSER I BARTOMEU COMAS FORTS DE CAN PERDAL	1985 IMATGES / PAPER / FOTOGRAFIA	317.026.220	
ENTREGA DEL NOMENAMENT DE DELEGAT LOCAL DE JUVENTUDES D'esquerra a dreta: Julio Carbonell Tibau, Narciso Fors Oliver de Can Fors i N.C.	1964 IMATGES / PAPER / FOTOGRAFIA	317.025.289	
ENTREGA TROFEUS FUTBOL JOAN ANTONIO GIRALT BENEDICO PRESIDENT DE LA PENYA BLANC BLAVA DE LLORET I COMARCA	1978 IMATGES / PAPER / FOTOGRAFIA	317.028.131	
ENTREGA TROFEUS FUTBOL PITU GIRBENT ROMEO REBENT UNA PLACA DEL CLUB DE FUTBOL LLORET PER ELS SERVEIS	1978 IMATGES / PAPER / FOTOGRAFIA	317.028.136	
Entrevista a l'avi Sieny. Antoni Fàbregas Fradera entrevistant a Sebastià Llorens Parés, l'avi Sieny i la Dolors Llorens Rocafort	1964 IMATGES / PAPER / FOTOGRAFIA	317.019.366	
Entrevista a un avi. Retrat de l'entrevistador, l'Antoni Fàbregas Fradera "l'Antonet" i l'entrevistat, l'avi Josep Agustí Rosés, "l'avi"	1955 IMATGES / PAPER / FOTOGRAFIA	317.019.131	

FONS PERSONALS

699 DIVERSOS

028 JOSEP VALLS I ROCA (A) BAMBI

SS 699.028.5000

5000 IMATGES / / /

CONTINGUT

ANYS / TIPOL. DOCUM.

ST

FOTO

Entrevistant a l'Avi Sieny.

1964

317.019.122

Antoni Fàbregas Fradera, L'Antonet, entrevistant a Sebastià Llorens Parés anomenat l'Avi Sieny per la

IMATGES / PAPER /
FOTOGRAFIA



Es Guindo

1930 ca

317.019.156

Es Guindo subjectant un globus, enfilat dalt d'una escala al Passeig Jacint Verdaguer.

Es Guindo era un altre personatge popular (...)

IMATGES / PAPER /
FOTOGRAFIA



ESPECTACLE FI DETEMPORADA A LA SALA DE
FESTES EL RELICARIO
ANTONIO FÁBREGAS FRADERA " L'ANTONET " I N.C.

1965

317.026.051

IMATGES / PAPER /
FOTOGRAFIA



Espectadors de un partit de futbol

1980

317.021. 189

D'esquerra a dreta: Jaume Bosch Martí, Josep Valls Roca, Rafel Llinàs Colomé i Josep Carbonell Camps.

IMATGES / PAPER /
FOTOGRAFIA



Estanc Gelabert.

1995

317.021.317

Dèsquerra a dreta: Maria Asunció Sulé Gelabert, Ramon Sulé Salart, Paquita Gelabert Metje i Francesc Xavier

IMATGES / PAPER /
FOTOGRAFIA



EXPOSICIÓ DE PINTURES I BATIKS A LA CAIXA DE
BARCELONA
JOAN SALA GASCONS DE CAN GASCONS I ROSA
MARIA SANTAMARIA GUIRADO

1990

317.027.234

IMATGES / PAPER /
FOTOGRAFIA

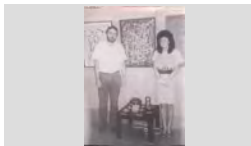

Família de Can Creixell

1968

317.025.399

Maria Sala Costa, Josep Creixell Sala i Pepito Creixell March

IMATGES / PAPER /
FOTOGRAFIA

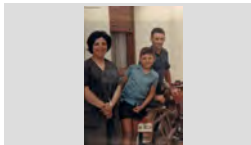

Família Alimany.

1910

317.019.388

Pilar Tomàs Muné ,Generosa Alimany Tomàs i la Pilar Tomàs Muné.

IMATGES / PAPER /
FOTOGRAFIA

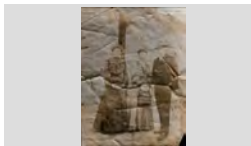

Família Can Girona

1940

317.019.351

Drets, d'esquerra a dreta: Amadeu Viñals, N. C., Pilar Viñals Taberné, N. C., N. C., N. C. i N. C.. Ajupits: Manel

IMATGES / PAPER /
FOTOGRAFIA



FONS PERSONALS

699 DIVERSOS

028 JOSEP VALLS I ROCA (A) BAMBI

SS 699.028.5000

5000 IMATGES / / /

CONTINGUT

ANYS / TIPOL. DOCUM.

ST

FOTO

Família Carbonell Camps.

1953

317.020.011

D'esquerra a dreta: Margarita Carbonell Camps, Lolita Carbonell Camps i Josep Carbonell Camps; al davant:

IMATGES / PAPER /
FOTOGRAFIA



Família Colls Comas

1968

317.021.033

D'esquerra a dreta: Maria Carmen Colls Comas, Pepet Colls Pla, Hortensia Comas Sabadía i Rafel Colls Comas

IMATGES / PAPER /
FOTOGRAFIA



Família de Ca la Rossita Felip.

1933

317.020.324

Drets: Rossita Sala i Ramon Valls; Asseguts: Manel Valls Sala, Montserrat Valls Sala, Narcís Valls Sala i Joan Valls

IMATGES / PAPER /
FOTOGRAFIA



Família de Can Guidet.

1945

317.020.275

Dretes, d'esquerra a dreta: Joana Llinás Comas i Rosario Llinás Comas ; Asseguts: Josefa Comas Lafora i Miquel

IMATGES / PAPER /
FOTOGRAFIA



Família de Can Malànima.

1962

317.019.321

D'esquerra a dreta: Joaquim Soms Sala, Tomàs Soms Llinás, Rosita Sala Costa, Gracia Costa Bancells i

IMATGES / PAPER /
FOTOGRAFIA



Família De Can Marol

1916

317.020.315

Primera fila, d'esquerra a dreta: Joanet Macià Barnés , Madrona Barnés Arbós , Joan Macià Parés, Cristina

IMATGES / PAPER /
FOTOGRAFIA



Família de Can Munt.

1955

317.021.212

Drets, d'esquerra a dreta: Domingo Munt, Maria Munt Llirinós, Maria Llirinós Gispert i Mònica Munt Llirinós ;

IMATGES / PAPER /
FOTOGRAFIA



Família de Can Titus

1952

317.022.187

D'esquerra a dreta: Catalina Viader Dalmau, Antoni Domènech Viader, Francesc Domènech Viader i Felip

IMATGES / PAPER /
FOTOGRAFIA

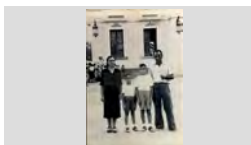

Família Domènech Coll

2002

317.019.161

D'esquerra a dreta: Maria Teresa Coll Vila amb la nena Núria Perea Domènech en braços, en Joan

IMATGES / PAPER /
FOTOGRAFIA



FONS PERSONALS

699 DIVERSOS

028 JOSEP VALLS I ROCA (A) BAMBI

SS 699.028.5000

5000 IMATGES / / /

CONTINGUT**ANYS / TIPOL. DOCUM.****ST****FOTO**

Família Illa de Cal Drapaire.

1940

317.019.010IMATGES / PAPER /
FOTOGRAFIA

Drets: Jaume Illa i Enriqueta Bardera. Asseguts: Pepita

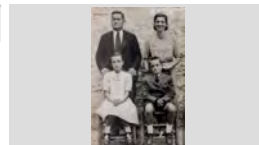

Família Llaverias.

1920

317.019.140IMATGES / PAPER /
FOTOGRAFIA

El pintor Joan Llaverias Labró i la seva família a la porta de casa seva.



Família Llibre Mas

1936

317.019.247IMATGES / PAPER /
FOTOGRAFIA

D'esquerra a dreta: Quimeta Llibre Mas, Pepita Llibre Mas, Francisco Llibre Mas, Juanita Mas Sagrera, Maria



Família Llopart

1948

317.019.014IMATGES / PAPER /
FOTOGRAFIA

D'esquerra a dreta: Juanita Ferrer, Roser Llopart Ferrer, Eliseu Llopart i Carmen Llopart Ferrer.



FAMÍLIA MERCADER PONT

1948

317.026.175IMATGES / PAPER /
FOTOGRAFIA

PRIMERA FILA, D'ESQUERRA A DRETA: ISABEL MERCADER PONT, FLORA PONT TIBAU AMB EL SEU

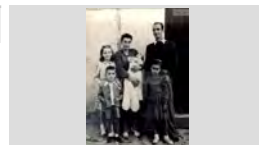

Família Pons de Can Sabata.

1922

317.019.141IMATGES / PAPER /
FOTOGRAFIA

D'esquerra a dreta en Felix Pons Baltrons , Felix Pons Soler i la Gràcia Soler Soler .



Família Pujós Ferrer.

1915

317.020.311IMATGES / PAPER /
FOTOGRAFIA

D'esquerra a dreta: Pepitu Pujós Ferrer, Maria Ferrer Fontanet, Maria Pujós Ferrer, Anita Pujós Ferrer,



Família Pujós Tresserras

1950

317.020.317IMATGES / PAPER /
FOTOGRAFIA

Carmeta Tresserras Font , Salvador Pujós Tresserras, Jaume Pujós Tresserras i Narcís Pujós Ferrer.



Família Sais .





1920

317.019.169IMATGES / PAPER /
FOTOGRAFIA

Dretes d'esquerra a dreta: Noia Francesa, Pelegrí Sais Peix, home Franceès amb barret, dona Francesa i

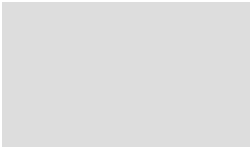
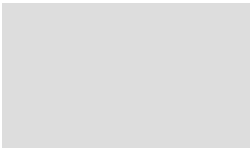
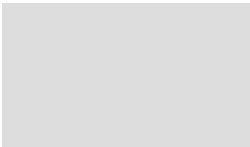
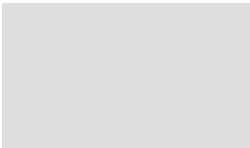

FONS	PERSONALS
699	DIVERSOS
028	JOSEP VALLS I ROCA (A) BAMBI SS 699.028.5000
5000	IMATGES / / /

CONTINGUT	ANYS / TIPOL. DOCUM.	ST	FOTO
Família Sais Planet Drets: Cecília Sais Planet i Josep Sais Planet ; Asseguts: Joan Sais Armengol i Dolors Planet Rosell de Cal	1947 IMATGES / PAPER / FOTOGRAFIA	317.021.204	
FAMÍLIA SALA EGEA D'ESQUERRA A DRETA: FRANCESC SALA EGEA, JOSEP SALA MONTERO, MONTSERRAT SALA EGEA,	1987 IMATGES / PAPER / FOTOGRAFIA	317.027.250	
Felicitació de Nadal Désquerra a dreta: Maria Rosa Lamoglia Puig, Montserrat Lamoglia Puig, Sílvia Lamoglia Puig i Esteve	1968 IMATGES / PAPER / FOTOGRAFIA	317.021.205	
Felicitacions Nadal àlbum <i>CHRISTMAS N°1.</i>	1980 / 2000 IMATGES / PAPER / REPORTATGE	086.581.001	
Felicitacions Nadal àlbum <i>CHRISTMAS N°2.</i>	1980 / 2000 IMATGES / PAPER / REPORTATGE	086.581.002	
Felicitacions Nadal àlbum <i>CHRISTMAS N°3.</i>	1980 / 2000 IMATGES / PAPER / REPORTATGE	086.581.003	
Felicitacions Nadal àlbum <i>CHRISTMAS N°4.</i>	1980 / 2000 IMATGES / PAPER / REPORTATGE	086.581.004	
Festa al Gran Palace El presentador saludant en Jordi Martínez Planas de Can Martínez rodejant de ballarines	1995 IMATGES / PAPER / FOTOGRAFIA	317.025.250	
FESTA BARRI DELS PESCADORS MONTSERRAT DOMÉNECH VILA DE CAL CUBANO, MES A LA DRETA LA MARIA CARMEN BOSCH	1995 IMATGES / PAPER / FOTOGRAFIA	317.026.274	

FONS PERSONALS

699 DIVERSOS

028 JOSEP VALLS I ROCA (A) BAMBI

SS 699.028.5000

5000 IMATGES / / /

CONTINGUT

ANYS / TIPOL. DOCUM.

ST

FOTO

Festa Barri dels Pescadors

1996

317.020.157

Montserrat Sais Carreras de Can Cama, Lluís Serrat
Tarrés de Can sErrati Quimeta Palau Mercader de Can

IMATGES / PAPER /
FOTOGRAFIA



FESTA BARRI DELS PESCADORS

1982

317.027.305

PUBLIC ASSISTENT A LA CANTADA D'HABANERES,
ES PODEN RECONÈIXER LA ISABEL SOLER

IMATGES / PAPER /
FOTOGRAFIA



FESTA CARRER DEL CARME

1979

317.028.166

D'ESQUERRA A DRETA: N.C.,N.C., RICARDO PLANAS
SOLIGUER I FERRAN MOGAS LLIGOÑA PREPARATS

IMATGES / PAPER /
FOTOGRAFIA



Festa Club Rotary Lloret

1998

317.022.192

Lluís Barnés Pou de Can Baldiri Barnés, president del
Club Rotary Lloret

IMATGES / PAPER /
FOTOGRAFIA

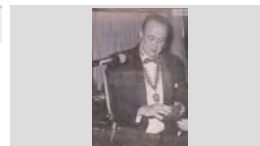

Festa de la Vellesa de Lloret de Mar.

1970

317.019.330

Els avis i acompanyants, asseguts a l'exterior.

IMATGES / PAPER /
FOTOGRAFIA



Festa homenatge a la Vellesa

1998

317.019.101

D' esquerra a dreta: Joan Blasco Fuster, Maria Salvatella
Esplugas, Rosario Ferrando Tomás i Joan Salvatella
Algunes de les persones presents al Dinar de Germanor.

IMATGES / PAPER /
FOTOGRAFIA



FESTIVAL INFANTIL AL PAVELLÓ

1976

317.028.123

SEBASTIÀ BOSCH PARÉS DE CAN BOSCH I
SALVADOR AUSTRICH OLIVERAS DE CAN MILOCA

IMATGES / PAPER /
FOTOGRAFIA



Foto d' estudi

1920

317.021.314

Josep Abuyé Colom de Can Conte

IMATGES / PAPER /
FOTOGRAFIA



FOTO D'ESTUDI

1930





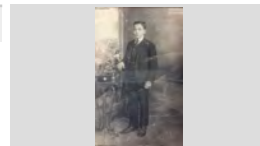

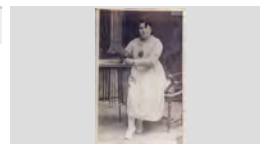

317.027.391

MERCE VALLS COMAS

IMATGES / PAPER /
FOTOGRAFIA

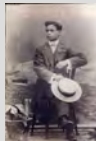

FONS	PERSONALS
699	DIVERSOS
028	JOSEP VALLS I ROCA (A) BAMBI SS 699.028.5000
5000	IMATGES / / /

CONTINGUT	ANYS / TIPOL. DOCUM.	ST	FOTO
FOTO D'ESTUDI MIMI RUSCALLEDA TRESSERRAS DE CAL DRAGÓ	1969 IMATGES / PAPER / FOTOGRAFIA	317.028.045	
FOTO D'ESTUDI PERE MAURI GROS "L'AVI MAURI"	1930 IMATGES / PAPER / FOTOGRAFIA	317.027.390	
Foto d'estudi Dretes, d'esquerra a dreta: Luisa Colls Comas, Teresa Llinás Baltrons, Miquel Colls Comas i Jaume Colls Llinás;	1910 IMATGES / PAPER / FOTOGRAFIA	317.022.348	
FOTO D'ESTUDI AMB DECORAT DRETES, D'ESQUERRA A DRETA: ROSITA PLA PLA, AMPARO MARCOS I PILAR MARCOS; ASSEGUDES:	1942 IMATGES / PAPER / FOTOGRAFIA	317.026.157	
FOTO D'ESTUDI AMB DECORAT ROMÁ LLORENS PADRÉ "EN PALOMITAS"	1930 IMATGES / PAPER / FOTOGRAFIA	317.027.379	
FOTO DE GRUP DE CELEBRACIÓ DELS 50 ANYS (NASCUTS AL 1946) D'ESQUERRA A DRETA, PRIMERA FILA: NELLY RAMÓN ESCOBAR, JOAN RUBAU PUIG, ENRIC	1996 IMATGES / PAPER / FOTOGRAFIA	317.026.228	
Fumant al carret D'esquerra a dreta: Joan Lorenzo Aldrich de Ca La Feliua, Jordi Bonet Puig de Can Vadó Pastor i Enric	1965 IMATGES / PAPER / FOTOGRAFIA	317.025.094	
FUSTERS TREBALLANT D'ESQUERRA A DRETA: N.C., JOAN "MOSCA", ANTONIO SAGARÓ PÍ I VENTURA RECARTE YARZA	1950 IMATGES / PAPER / FOTOGRAFIA	317.027.101	
Gravats Francesc Camprodon Safont i Pasqual Emili Arrieta. l'escriptor i compositor, autors de l'òpera Marina.	1887 ca IMATGES / PAPER / FOTOGRAFIA	317.019.023	

FONS PERSONALS

699 DIVERSOS

028 JOSEP VALLS I ROCA (A) BAMBI

SS 699.028.5000

5000 IMATGES / / /

CONTINGUT

ANYS / TIPOL. DOCUM.

ST

FOTO

Grup amb una mona de pasqua.

1967

317.022.214

D'esquerra a dreta: Jaume Ruscalleda Austrich, Mireia Ruscalleda Austrich, Ester Ruscalleda Austrich, Cristina

IMATGES / PAPER /
FOTOGRAFIA



Grup menjant el Ranxo.

1975

317.021.215

Drets, d'esquerra a dreta: Juan, Juan Bermúdez Torres, Eduardo Clavell Cabot, Enric Viader Armengol, Miquel

IMATGES / PAPER /
FOTOGRAFIA



GRUP D'AFICIONATS AL FUTBOL EN UN
DESPLAÇAMENT

DRETS, D'ESQUERRA A DRETA: RAFEL BALTRONS
ARBÓ, AUGUST AUSTRICH VIÑOLAS I JOAN RIBAS;

1955

317.027.083

IMATGES / PAPER /
FOTOGRAFIA



Grup de barbers a la part exterior d'una barberia.

1940

317.022.224

D'esquerra a dreta: Josep Sala Gascons, Salvador Comas Planet, Paco Gelabert, Pepe, Julià i Pepito Casas

IMATGES / PAPER /
FOTOGRAFIA



Grup de joves en un àpat.

1955

317.019.103

D'esquerra a dreta: Pepito Pons Soler de Can Sabata, Pepita Sala lloveras de Cal Llampat, Angelina Mateo

IMATGES / PAPER /
FOTOGRAFIA



Grup de nens al carrer

1938

317.021. 159

Entre els infants es pot veure la Rosalia Vindual Vidal, la Pepita Araujo Cardona i la Pepita Sala Vindual de Cal

IMATGES / PAPER /
FOTOGRAFIA

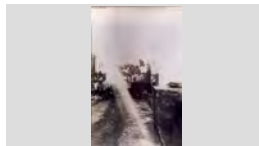

Grup de noies a Santa Cristina.

1968

317.020.117

D'esquerra a dreta: Salvador Luís Cabruja (al darrere), Angelina Cardona Reixach, Maria Rosa Guri, Katia

IMATGES / PAPER /
FOTOGRAFIA



Grup de persones a la església de Sant Romà

1959

317.019.216

Primer banc: Rosita Andreu Llinás, Josep Maria Macià Barnés. Teresita Llinás Reyné i Bienvenido Andreu

IMATGES / PAPER /
FOTOGRAFIA



GRUP DE PERSONES A LA SORTIDA DE LA
ESGLÉSIA

D'ESQUERRA A DRETA: CRISTINA MARCH BURCET,
DAMIÀ CREIXELL BARNÉS, GRACIA COSTA

1957

317.026.022

IMATGES / PAPER /
FOTOGRAFIA



FONS PERSONALS

699 DIVERSOS

028 JOSEP VALLS I ROCA (A) BAMBI

SS 699.028.5000

5000 IMATGES / / /

CONTINGUT

ANYS / TIPOL. DOCUM.

ST

FOTO

Grup de persones assistint a una cerimònia religiosa.

1969

317.020.144

Segón Banc: Narcisa Valls i Narcís Esqueu ; Primer banc: Josep Inglés Esqueu i Manel Inglés Esqueu de

IMATGES / PAPER /
FOTOGRAFIA

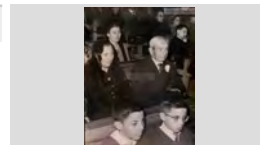

Grup de veïns en un carrer.

1960

317.022.020

Dret: Pepet Ribas Valls; Asseguts: Serafí Araujo Garcia i Mercè Fauria Ribas.

IMATGES / PAPER /
FOTOGRAFIA



GRUP MENJANT A SOBRE UNA ROCA

1970

317.026.005

D'ESQUERRA A DRETA: MARIA MASÓ SERRA, ROSITA REYNÉ LLINÁS, CRISTINA TOMAS MAIG

IMATGES / PAPER /
FOTOGRAFIA



HOMENATGE A ESTEVE FÁBREGAS. SOPAR DE GERMANOR DEL CASINET ESTEVE FÁBREGAS REBOLLO DE CAL ESTEVET AGRAÏNT L'HOMENATGE POSTUM AL SEU PARE.

1999

317.026.095

IMATGES / PAPER /
FOTOGRAFIA

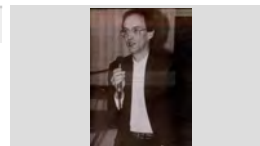

HOMENATGE A LA VELLESA

1977

317.028.105

AVIS PARTICIPANTS A LA FESTA ASSEGUTS SEGUIN ELS ACTES DE LA FESTA A LA PLAÇA DE

IMATGES / PAPER /
FOTOGRAFIA



HOMENATGE DELS SARDANISTES DE LLORET AL MESTRE MONER EL DIA DEL SEU 90 ANIVERSARI DRETS, D'ESQUERRA A DRETA: JOAN PALLÁS MONRÓS I JOSEP RIBERA CARDONA; ASSEGUTS:

1997

317.027.262

IMATGES / PAPER /
FOTOGRAFIA



HOMENATGE JUBILACIÓ TREBALLADOR LAUROCOLOR DIEGO ROMERALES BERMEJO I CARME SALVADOR ROTLLÁN DE CAL SERENITO MOSTRAN LA PLACA

1990

317.027.255

IMATGES / PAPER /
FOTOGRAFIA

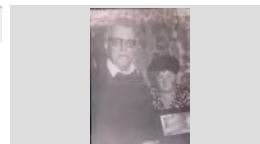

Imatge d'un àpat familiar.

1988

317.019.309

D'esquerra a dreta: Josep Llorens Valls, Montse Llorens Pinilla, Miquel Costa Planelles i l'Andrea Pinilla Martínez.

IMATGES / PAPER /
FOTOGRAFIA



Imatges en paper, fotocòpies i retalls de premsa àlbum LAMINAS Nº1.

1980 / 2000

086.582.002

IMATGES / PAPER /
REPORTATGE

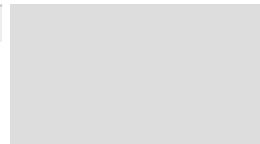





FONS	PERSONALS		
699	DIVERSOS		
028	JOSEP VALLS I ROCA (A) BAMBI	SS	699.028.5000
5000	IMATGES / / /		

CONTINGUT	ANYS / TIPOL. DOCUM.	ST	FOTO
Imatges en paper, fotocòpies i retalls de premsa de àlbum <i>LAMINAS N°2</i> .	1980 / 2000 IMATGES / PAPER / REPORTATGE	086.582.003	
Imatges en paper, fotocòpies i retalls de premsa i llibres àlbum <i>LAMINAS N°3</i> .	1980 / 2000 IMATGES / PAPER / REPORTATGE	086.582.004	
Imatges en paper, fotocòpies i retalls de premsa, llibres i calendaris de àlbum <i>LAMINAS N°5</i> .	1980 / 2000 IMATGES / PAPER / REPORTATGE	086.582.006	
Imatges en paper, fotocòpies i retalls de premsa, llibres i programes de festa major Ajuntament àlbum <i>LAMINAS</i>	1980 / 2000 IMATGES / PAPER / REPORTATGE	086.582.005	
Inauguració Majòrica Joan Gallart Sais de Can Trons ,Esteve Fàbregas Barri de Ca l' Estevet i la Carme Rebollo Tibau davant la	1991 IMATGES / PAPER / FOTOGRAFIA	317.021.219	
INAUGURACIÓ PLACA EN MEMÓROA DE CAMPRODÓN I ARRIETA A SA ROCA DE ES VANO ELS PADRINS DEL ACTE: MARIA TERESA BRUGUERA PONS DE CAN BRUGUERA I JUST	1955 IMATGES / PAPER / FOTOGRAFIA	317.026.155	
Inscripció civil de Darwin. D'esquerra a dreta: Dolors Martí Buset,N.C., besàvia de la Ferro (que era llevadora) amb en Darwin Austrich Inscripció civil de Darwin. Lloret de Mar, 27-1-1907	1907 IMATGES / PAPER / FOTOGRAFIA	317.020.120	
IX NIT DE L'ESPORT FRANCESC CODINA PUIG AMB UN TROFEU	1979 IMATGES / PAPER / FOTOGRAFIA	317.028.169	
IX NIT DE L'ESPORT JOAN SALA PUIG AMB UN TROFEU DURANT LA NIT DE L'ESPORT AL HOTEL DON JUAN	1979 IMATGES / PAPER / FOTOGRAFIA	317.028.092	



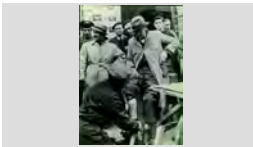

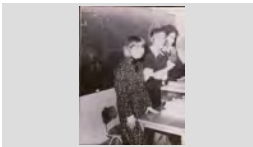

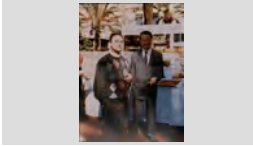

FONS PERSONALS

699	DIVERSOS		
028	JOSEP VALLS I ROCA (A) BAMBI	SS	699.028.5000
5000	IMATGES / / /		

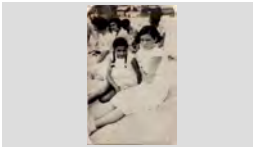
CONTINGUT	ANYS / TIPOL. DOCUM.	ST	FOTO
IX NIT DE L'ESPORT JORDI GIMENO SULÉ DE CA LA PALANCA RECOLLINT UNA PLACA, DURANT LA NIT DE	1979 IMATGES / PAPER / FOTOGRAFIA	317.028.097	
Joan Domènech entrevista a Esteve Fàbregas. D'esquerra a dreta: Esteve Fàbregas Barri, Carme Rebollo Tibau, Cristina Marlès Casali i Albert Batlle	1975 IMATGES / PAPER / FOTOGRAFIA	317.020.134	
JOVES JUGANT AL TIR A LA FIRA D'ESQUERRA A DRETA: SANTI MORETONES PLANAS, JOSEP MARIA SALA GASCONS, JOAN	1967 IMATGES / PAPER / FOTOGRAFIA	317.027.144	
Jugant a cartes al Antic Síndicat Drets, d'esquerra a dreta: Pepet Soler en Rosaris,Liberto Reyné Castells (al fons) i N.C.; Asseguts: Salvador	1956 IMATGES / PAPER / FOTOGRAFIA	317.025.178	
Los vagabundos del arte Joan Bernat Sarró, en primer terme mirant a la càmera en Pere Màrtir Soliguer .	1945 IMATGES / PAPER / FOTOGRAFIA	317.020.079	
Los vagabundos del arte Un neteja sabates enllustrant les botes d'en Melcior Montero Vert.	1945 IMATGES / PAPER / FOTOGRAFIA	317.020.077	
MARXA XINO XANO A SANT PERE DEL BOSCH D'ESQUERRA A DRETA: JAUME SUÑÉ BARNÉS, JORDI RIBERA MURLÀ I JORDI RIBERA CARDONA	1979 IMATGES / PAPER / FOTOGRAFIA	317.028.036	
Membres taula electoral D'esquerra a dreta: Maria Galera Fernández, Maria rosa Martínez i Sebastià Romero Guerrero "en Sebas", en una	1977 IMATGES / PAPER / FOTOGRAFIA	317.020.042	
MONA DE PASCUA LLUÍS BARNÉS POU AL COSTAT DE LA REPRODUCCIÓ DEL AJUNTAMENT EN XOCOLATA	1992 IMATGES / PAPER / FOTOGRAFIA	317.027.409	

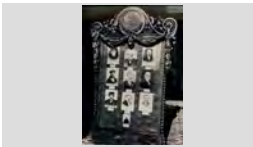
FONS PERSONALS

699	DIVERSOS		
028	JOSEP VALLS I ROCA (A) BAMBI	SS	699.028.5000
5000	IMATGES / / /		

CONTINGUT	ANYS / TIPOL. DOCUM.	ST	FOTO
Mostra de cuina Lloretenca D'esquerra a dreta: Jordi Martínez Planas i en Miquel Alcover Sánchez.	1994 ca IMATGES / PAPER / FOTOGRAFIA	317.022.120	
NENS A LA PLATJA D'ESQUERRA A DRETA: JOAN FRANCO MORELL, JOSEP ISERN CLAPÉS, PAQUITA FRANCO MORELL,	1957 IMATGES / PAPER / FOTOGRAFIA	317.026.340	
NENS A LA PLATJA D'ESQUERRA A DRETA: MARIBEL RUSCALLEDA TRESSERRAS, N. C. I MIMI RUSCALLEDA	1965 IMATGES / PAPER / FOTOGRAFIA	317.028.055	
NOIES A LA PLATJA D'ESQUERRA A DRETA: LOLA FAURIA I ANTONIA SAYROL ARAÑÓ	1926 IMATGES / PAPER / FOTOGRAFIA	317.026.347	
Nois donant menjar als gats. D'esquerra a dreta: Jaume Gascons March de Cal Piano , Rossita Biñana i en Joaquim Barnés de Can Tut.	1975 IMATGES / PAPER / FOTOGRAFIA	317.019.325	
ORLA DE FERRO FORJAT ORLA AMB EL RETRAT DE TOTS ELS MANYANS LLORETENCOS OBRA D'EN JOAN SÁNDEZ	1920 IMATGES / PAPER / FOTOGRAFIA	317.026.096	
PAGÉS NETEJANT EL BLAT DE MORO AL CARRER BONAVENTURA RAFART DE CAN RAFART TREBALLANT I ELS NENS CARLES ARBÓ BLANCH I	1955 IMATGES / PAPER / FOTOGRAFIA	317.027.074	
Paleta i pintor tirant la "borada" D'esquerra a dreta: Joaquim Pastor Marqués de Can Arturo Cadiré i Josep Valls Roca de Can Ribalauiga	1980 IMATGES / PAPER / FOTOGRAFIA	317.022.400	
Paletes D'esquerra a dreta: Jordi Baltrons Colls i Narcis Coll Taulina	1968 IMATGES / PAPER / FOTOGRAFIA	317.022.393	

FONS PERSONALS

699 DIVERSOS

028 JOSEP VALLS I ROCA (A) BAMBI

SS 699.028.5000

5000 IMATGES / / /

CONTINGUT

ANYS / TIPOL. DOCUM.

ST

FOTO

PALETES TREBALLANT AL PATI DE LES ESCOLES.

1930

317.026.399

JOAN MACIÀ BARNÉS, DARRERE SEU ELS
ALUMNES I MESTRES DE LES ESCOLES

IMATGES / PAPER /
FOTOGRAFIA



PARE I FILLA A LA PLATJA

1950

317.027.168

SALVADOR COMAS PLANET I MARIA ASSUMPCIÓ
COMAS MORÉ DE CAN MORÉ

IMATGES / PAPER /
FOTOGRAFIA

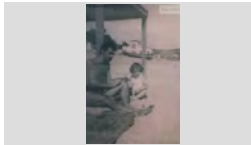

Parella d'avis amb dues noies.

1959

317.019.211

D'esquerra a dreta: Cristina Bonhome Andreu,
Bienvenido Andreu Agustí, Pepita Bonhome Andreu i

IMATGES / PAPER /
FOTOGRAFIA



PASTISSER

1940

317.027.040

SALVADOR BERNAT COMPAÑÓ DE CAN TOSSA
VELL FENT UN PASSTÍS

IMATGES / PAPER /
FOTOGRAFIA

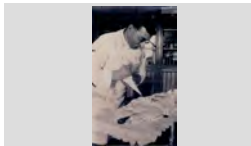

Perruqueras

1963

317.022.262

D'esquerra a dreta: Maria Carme Casas Colomer, Magda
Palou, Maria Carmen Colls e Isabel Planiol.

IMATGES / PAPER /
FOTOGRAFIA



PINTANT EL CAMPANAR DE L'AJUNTAMENT

1989

317.026.366

JOAN MANEL BLASCO PÍ A DALT DEL CAMPANAR

IMATGES / PAPER /
FOTOGRAFIA



PINTOR TREBALLANT

1968

317.027.019

EN PEPITO TOMAS MAGI BARNÉS OBSERVANT
COM EN JOAN MANEL BLASCO PÍ PINTA UN COTXE

IMATGES / PAPER /
FOTOGRAFIA



PISTA DE BITLLES (BOLERA)

1957

317.026.360

JOAN MANEL BLASCO PÍ POSSANT LES BITLLES

IMATGES / PAPER /
FOTOGRAFIA



Pregoner

1973

317.021.012

Antonio Pulgarín Medina tocant la trompeta per cridar als
veïns per comunicar-lis el pregó que mostra amb la mà

IMATGES / PAPER /
FOTOGRAFIA



FONS PERSONALS

699	DIVERSOS		
028	JOSEP VALLS I ROCA (A) BAMBI	SS	699.028.5000
5000	IMATGES / / /		

CONTINGUT ANYS / TIPOL. DOCUM. ST FOTO

Primer plànol d'un home. Ramón Saura Carcaño de Cal ulls molls	1985 IMATGES / PAPER / FOTOGRAFIA	317.025.377	
---	---	-------------	--

PUBILLA MARIA DEL MAR RUIZ RUSCALLEDA	1989 IMATGES / PAPER / FOTOGRAFIA	317.027.315	
--	---	-------------	--

Rertrat d'un grup de nois amb escombres. Drets, 'esquerra a dreta: Francesc Dillonder Burgada, Antoni Pujol, Joan Macià, Quimet Barnés i Pere Austrich;	1949 IMATGES / PAPER / FOTOGRAFIA	317.021.232	
---	---	-------------	--

Rertrat de dos homes D'esquerra a dreta: Pere Salvatella Esplugas en Peret Sota i Jaume Grimal Torrent de L'Angel	1965 IMATGES / PAPER / FOTOGRAFIA	317.025.241	
---	---	-------------	--

Retall del diari El Punt Secció els naixements. Maribel Pastor i la seva filla Carla Orobitg Pastor .	2002 IMATGES / PAPER / FOTOGRAFIA	317.019.039	
---	---	-------------	--

Retalls de premsa i de butlletins Ajuntament àlbum <i>NOUS PROYEGTES N°1.</i>	1990 / 2000 IMATGES / PAPER / REPORTATGE	086.582.001	
--	--	-------------	--

Retalls dels calendaris Fàbregas àlbum <i>LAMINAS N°5.</i>	1980 / 1985 IMATGES / PAPER / REPORTATGE	086.582.007	
--	--	-------------	--

RETART DE TRES GERMANS JAVIER CALVENTUS SÁNCHEZ, ALICIA CALVENTUS SÁNCHEZ I DORI CALVENTUS SÁNCHEZ DE CAN	1969 IMATGES / PAPER / FOTOGRAFIA	317.026.146	
---	---	-------------	--

Retat Maria Ribas Vicens de Can Comas.	1975 IMATGES / PAPER / FOTOGRAFIA	317.021.274	
---	---	-------------	--

FONS PERSONALS

699 DIVERSOS

028 JOSEP VALLS I ROCA (A) BAMBI

SS 699.028.5000

5000 IMATGES / / /

CONTINGUT

ANYS / TIPOL. DOCUM.

ST

FOTO

Retrat

1943

317.025.304

Agustina Boadas Cornellá de Ca la moreneta

IMATGES / PAPER /
FOTOGRAFIA

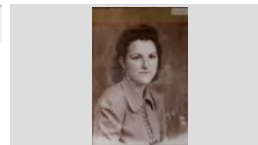

Retrat

1960

317.019.029

Arturo Marquès o " l'Arturo cadiré "

IMATGES / PAPER /
FOTOGRAFIA



Retrat

1966

317.025.218

Aurea Grau Sebastiá

IMATGES / PAPER /
FOTOGRAFIA

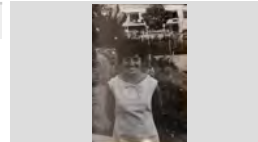

RETRAT

1978

317.026.087

BARTOMEU RUSCALLEDA BATLLE "EL NANO DEL DRAGÓ"

IMATGES / PAPER /
FOTOGRAFIA

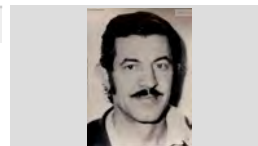

Retrat

1960

317.020.086

Carme Esqueu Valls i Àngela Esqueu Valls de "Can Pelaburros"

IMATGES / PAPER /
FOTOGRAFIA

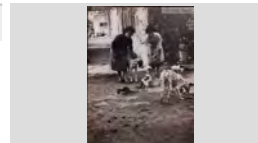

RETRAT

1980

317.026.156

CONSTANTI MAS BOADAS EN TINUS

IMATGES / PAPER /
FOTOGRAFIA



Retrat

1960

317.020.085

Conxita Llorens Lloveras.

IMATGES / PAPER /
FOTOGRAFIA

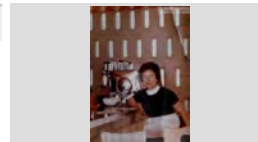

Retrat

1948

317.025.269

Cristina Planet Salvatella de Can Dolfo

IMATGES / PAPER /
FOTOGRAFIA

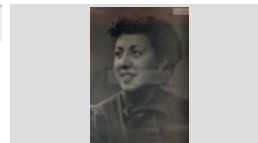

Retrat

1948

317.025.299

Cristina Planet Salvatella de Can Dolfo

IMATGES / PAPER /
FOTOGRAFIA

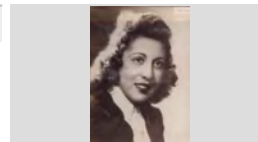

FONS PERSONALS

699 DIVERSOS

028 JOSEP VALLS I ROCA (A) BAMBI

SS 699.028.5000

5000 IMATGES / / /

CONTINGUT**ANYS / TIPOL. DOCUM.****ST****FOTO**

Retrat

1985

317.025.175

Dolors Clapés Barnés

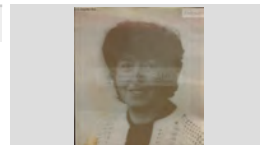
IMATGES / PAPER /
FOTOGRAFIA

Retrat

1960

317.025.122

Dolors Utset Colls de Cal Bosch

IMATGES / PAPER /
FOTOGRAFIA

Retrat

1965

317.022.191

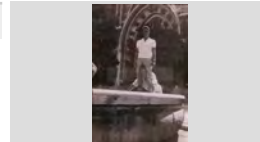
Dret: Andreu de la Torre Garcia de Cal Piyayo, Ajupit, en
Josep Valls Roca de Can RibalaiguaIMATGES / PAPER /
FOTOGRAFIA

Retrat

1965

317.025.074

Emili Martínez Passapera de Can Martínez

IMATGES / PAPER /
FOTOGRAFIA

Retrat

1930

317.019.142

En Corcoll.

IMATGES / PAPER /
FOTOGRAFIA

Retrat

1932

317.022.279

Ester Zaro (futura esposa de Lluís Parés Macià).

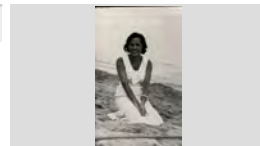
IMATGES / PAPER /
FOTOGRAFIA

Retrat

1920

317.019.146

Esteve Toll, en Tató.

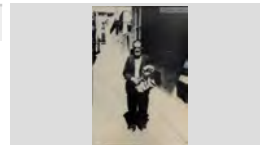
IMATGES / PAPER /
FOTOGRAFIA

Retrat

1942

317.019.272

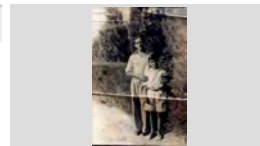
Francisco Doménech Sagrera es " noi Badó "i el jove
Josep Maria Font "en Font".IMATGES / PAPER /
FOTOGRAFIA

Retrat

1948

317.019.305

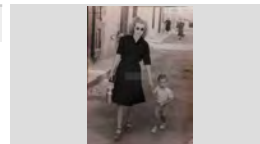
Gràcia Montfuleda Pujol i el seu fill Josep Cuartero
Montfuleda.IMATGES / PAPER /
FOTOGRAFIA

FONS PERSONALS

699 DIVERSOS

028 JOSEP VALLS I ROCA (A) BAMBI

SS 699.028.5000

5000 IMATGES / / /

CONTINGUT

ANYS / TIPOL. DOCUM.

ST

FOTO

Retrat

1943

317.022.328

Isabel Ribera López i Josep Ribera Cardona de Cal Grill.

IMATGES / PAPER /
FOTOGRAFIA

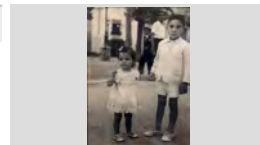

RETRAT

1930

317.026.086

JOAN AGUSTÍ MACIÀ EN JOAN BOLET

IMATGES / PAPER /
FOTOGRAFIA

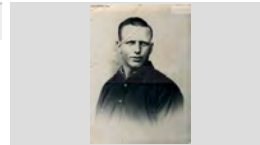

Retrat

1920

317.019.121

Joan Coll Morral en Joanet Barber

IMATGES / PAPER /
FOTOGRAFIA

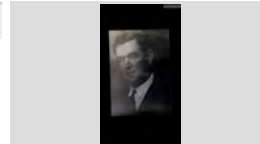

Retrat

1952

317.020.057

Joan Comas Florit davant d'un cotxe.

IMATGES / PAPER /
FOTOGRAFIA



Retrat

1975

317.021.271

Joan Comas Florit de Can Comas

IMATGES / PAPER /
FOTOGRAFIA



Retrat

1990

317.022.108

Joan Soler de Can Coqui, ballant.

IMATGES / PAPER /
FOTOGRAFIA



Retrat

1910 ca

317.019.091

Joan Sureda Guinart.

IMATGES / PAPER /
FOTOGRAFIA



Joan Sureda Guinart. Comerciant.

Retrat

1899 ca

317.019.022

Josep Maria Coll Rodés

IMATGES / PAPER /
FOTOGRAFIA



Josep M. Coll Rodés (1874-1900) escriptor i poeta.

Retrat

1971

317.019.096

Josep Maria Nicolàs Cubías de Can Lalo.

IMATGES / PAPER /
FOTOGRAFIA

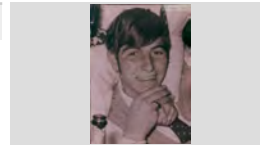

FONS PERSONALS

699 DIVERSOS

028 JOSEP VALLS I ROCA (A) BAMBI

SS 699.028.5000

5000 IMATGES / / /

CONTINGUT**ANYS / TIPOL. DOCUM.****ST****FOTO**

Retrat

1930

317.019.400

Josep Salicrú Martori.

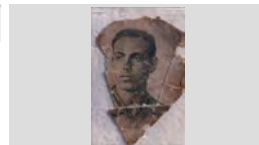
IMATGES / PAPER /
FOTOGRAFIA

Retrat

1992

317.025.196

Kim Vila Baltrons de Can Lleva

IMATGES / PAPER /
FOTOGRAFIA

Retrat

1965

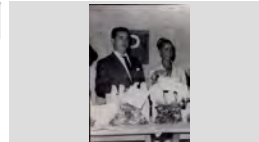
317.020.252Lluís Costa Servià de Can Gardela i Maria Teresa
MontalIMATGES / PAPER /
FOTOGRAFIA

Retrat

1970

317.022.010

Lluís Sala Montero.

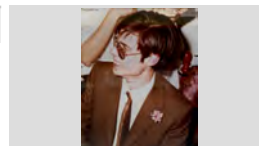
IMATGES / PAPER /
FOTOGRAFIA

Retrat

1985

317.025.139

Lolita Rusalleda Gallart de Cal Dragó

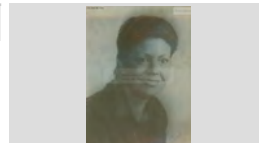
IMATGES / PAPER /
FOTOGRAFIA

Retrat

1975

317.020.279

Manel Alsina, l'avi Cintet

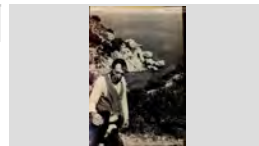
IMATGES / PAPER /
FOTOGRAFIA

Retrat

1990

317.022.375

Maria Angels Rodés Oliveras de Can Mistus

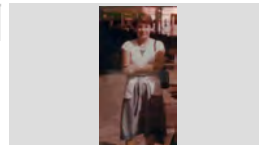
IMATGES / PAPER /
FOTOGRAFIA

Retrat

1985

317.025.161

Maria Assunció Comas Moré

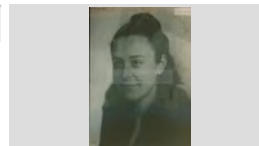
IMATGES / PAPER /
FOTOGRAFIA

Retrat

1995

317.020.277

Maria Aulet Puig

IMATGES / PAPER /
FOTOGRAFIA

FONS PERSONALS

699 DIVERSOS

028 JOSEP VALLS I ROCA (A) BAMBI

SS 699.028.5000

5000 IMATGES / / /

CONTINGUT**ANYS / TIPOL. DOCUM.****ST****FOTO**

Retrat

1950

317.020.185

Maria Giralt i Giralt, servint plats.

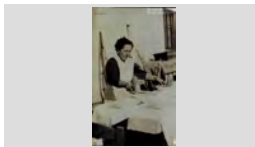
IMATGES / PAPER /
FOTOGRAFIA

Retrat

1970

317.019.232

Mercè Esqueu Austrich , l'àvia de Can Pepet Mariano.

IMATGES / PAPER /
FOTOGRAFIA

Retrat

1967

317.025.208

Montserrat Grimal Torrent de L'Angel

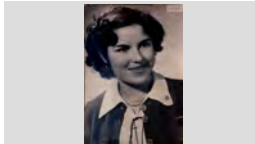
IMATGES / PAPER /
FOTOGRAFIA

Retrat

1920 ca

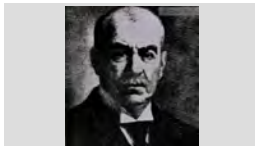
317.019.016Narcís Gelats i Durall, sembla que es tracta d'una
pintura.IMATGES / PAPER /
FOTOGRAFIA

Retrat

1970

317.019.242

Pere Peix Bernatallada amb un gos.

IMATGES / PAPER /
FOTOGRAFIA

Retrat

1955

317.021.290

Pitu Fornés Alegret de Ca l'Alegret.

IMATGES / PAPER /
FOTOGRAFIA

Retrat

1975

317.022.036

Rafel Costa Planellas.

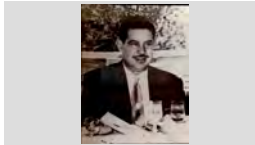
IMATGES / PAPER /
FOTOGRAFIA

Retrat

1995

317.022.011

Remei Giralt March., de Ca la Buscarota.

IMATGES / PAPER /
FOTOGRAFIA

Retrat

1974

317.022.056

Rosa Grau Oliver

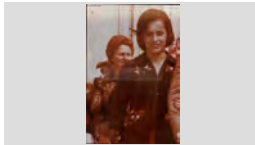
IMATGES / PAPER /
FOTOGRAFIA

FONS PERSONALS

699 DIVERSOS

028 JOSEP VALLS I ROCA (A) BAMBI

SS 699.028.5000

5000 IMATGES / / /

CONTINGUT

ANYS / TIPOL. DOCUM.

ST

FOTO

Retrat

1940

317.019.331

Rosalia Vindual Vidal.

IMATGES / PAPER /
FOTOGRAFIA

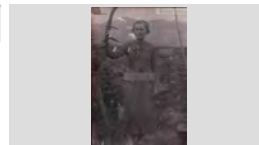

Retrat

1943

317.020.365

Rossita Colls Pla

IMATGES / PAPER /
FOTOGRAFIA

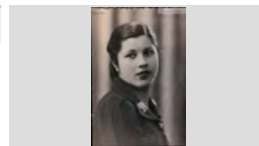

RETRAT

1990

317.026.027

SALVADOR AUSTRICH OLIVERAS DE CAN MILOCA

IMATGES / PAPER /
FOTOGRAFIA

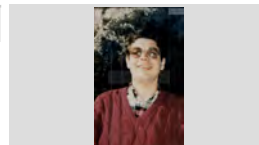

Retrat

1950 ca

317.019.017

Salvador Garriga i Garriga

IMATGES / PAPER /
FOTOGRAFIA



Retrat

1994

317.021.333

Salvador Pujós Tresserras.

IMATGES / PAPER /
FOTOGRAFIA

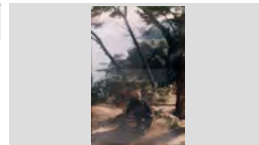

RETRAT

1960 ca

317.026.050

TRULL PONS, JOSEP

IMATGES / PAPER /
FOTOGRAFIA

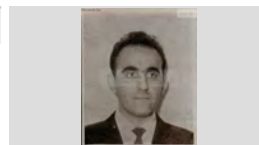

Retrat

1970

317.021.050

Xavier Carbonell Fábregas.

IMATGES / PAPER /
FOTOGRAFIA



Retrat

1985

317.025.031

Yolanda Tello Tuset de Can Batllé

IMATGES / PAPER /
FOTOGRAFIA

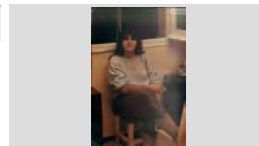

Retrat

1885 ca

317.019.154

Acisclo Reixach " n' Iscle", assegut en un tamboret.

IMATGES / PAPER /
FOTOGRAFIA



N'Isclé. Popular portant de la "bomba de Sant Joan" (...)

FONS PERSONALS

699 DIVERSOS

028 JOSEP VALLS I ROCA (A) BAMBI

SS 699.028.5000

5000 IMATGES / / /

CONTINGUT**ANYS / TIPOL. DOCUM.****ST****FOTO**

Retrat

1900 ca

317.019.151

Agustí Cabañas Font , de Can Cabañas.

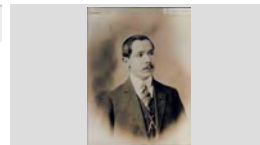
IMATGES / PAPER /
FOTOGRAFIA

Retrat

1926

317.022.096

Agustí Cabañas Llobet

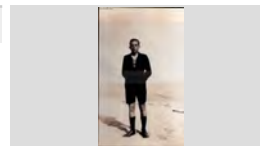
IMATGES / PAPER /
FOTOGRAFIA

Retrat

1928

317.022.170

Agustí Cabañas Llobet ce Can Cabañas

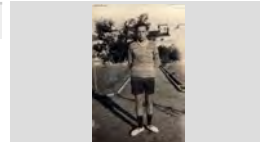
IMATGES / PAPER /
FOTOGRAFIA

Retrat

1930

317.019.136

Agustí Rabassa Rotllan.

IMATGES / PAPER /
FOTOGRAFIA

Retrat

1960

317.025.142

Agustí Tomas Maig Barnés, en Maig

IMATGES / PAPER /
FOTOGRAFIA

Retrat

1964

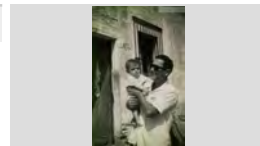
317.019.323Amadeu Peix de Can Peix amb el nen Salvador
Gonzalez Peix de Can Daura en braços.IMATGES / PAPER /
FOTOGRAFIA

Retrat

1976

317.021.319

Andreu Garcia Quintana, en Felipe a dalt d'un dumper

IMATGES / PAPER /
FOTOGRAFIA

Retrat

1950

317.020.181

Àngela Esqueu i Valls de Can Pelaburros

IMATGES / PAPER /
FOTOGRAFIA

Retrat

1975

317.022.185

Angelina Tallada Bernat de Can Tallada

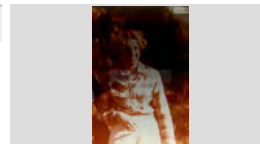
IMATGES / PAPER /
FOTOGRAFIA

FONS PERSONALS

699 DIVERSOS

028 JOSEP VALLS I ROCA (A) BAMBI

SS 699.028.5000

5000 IMATGES / / /

CONTINGUT**ANYS / TIPOL. DOCUM.****ST****FOTO**

Retrat

1963

317.020.229

Anita Boada de Can Pepet dels ànecs.

IMATGES / PAPER /
FOTOGRAFIA

Retrat

1983

317.022.127

Anita Jordi Llorens de Can Deri

IMATGES / PAPER /
FOTOGRAFIA

Retrat

1990

317.022.128

Anna Pastor Agustí de Can Pastor

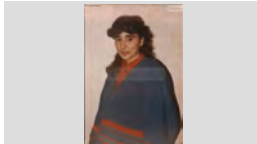
IMATGES / PAPER /
FOTOGRAFIA

Retrat

1989

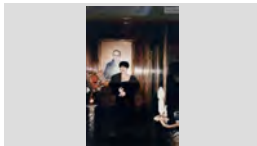
317.025.019Anna Rosa Fábregas Rebollo de Cal Estevet, darrere
seu un quadre d'en Josep Montero FullaIMATGES / PAPER /
FOTOGRAFIA

Retrat

1975

317.021.351

Anselmo Gil Simón

IMATGES / PAPER /
FOTOGRAFIA

Retrat

1980

317.021.273

Antoni Bancells Puig condecorat

IMATGES / PAPER /
FOTOGRAFIA

Retrat

1962

317.022.157

Antoni Domènech Viader de Can Titus

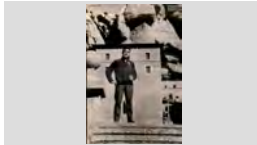
IMATGES / PAPER /
FOTOGRAFIA

Retrat

1957

317.019.008

Antoni Illa Bardera, fill de Can Jaumet Drapaire.

IMATGES / PAPER /
FOTOGRAFIA

Retrat

1957

317.022.398

Antonia Baltrons Arbó de Can Joan Manco

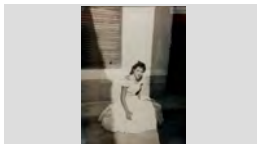
IMATGES / PAPER /
FOTOGRAFIA

FONS PERSONALS

699 DIVERSOS

028 JOSEP VALLS I ROCA (A) BAMBI

SS 699.028.5000

5000 IMATGES / / /

CONTINGUT

ANYS / TIPOL. DOCUM.

ST

FOTO

Retrat

1950

317.021.393

Antònia Baltrons Arbó de Can Joan Manco.

IMATGES / PAPER /
FOTOGRAFIA

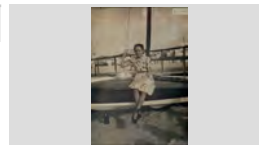

Retrat

1958

317.022.083

Antònia Baltrons Arbó, de Can Joan manco.

IMATGES / PAPER /
FOTOGRAFIA

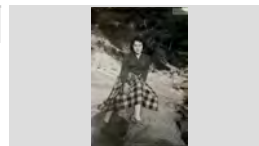

Retrat

1926

317.019.192

Antònia Giralt Giralt .

IMATGES / PAPER /
FOTOGRAFIA



Retrat

1985

317.020.363

Antonio Ingles Castells de Can Pelaburros

IMATGES / PAPER /
FOTOGRAFIA

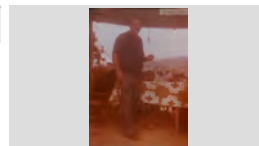

Retrat

1987

317.020.014

Arcadi Oriol Castelló, de Cal Bord, dalt d'una moto
Mobylette ST-96.

IMATGES / PAPER /
FOTOGRAFIA



Retrat

1950

317.021.289

Arseni Frigola Ripoll de Cal Arseni

IMATGES / PAPER /
FOTOGRAFIA

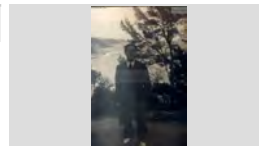

Retrat

1960

317.021.064

Aurèlia Fusté de Tesso

IMATGES / PAPER /
FOTOGRAFIA



Retrat

2002

317.019.062

Carla Orobítg Pastor en braços d'en Josep Valls Roca

IMATGES / PAPER /
FOTOGRAFIA



Retrat

1939

317.021.285

Carme Bancells Congs de Ca la Congs

IMATGES / PAPER /
FOTOGRAFIA



FONS PERSONALS

699 DIVERSOS

028 JOSEP VALLS I ROCA (A) BAMBI

SS 699.028.5000

5000 IMATGES / / /

CONTINGUT

ANYS / TIPOL. DOCUM.

ST

FOTO

Retrat

1971

317.021.142

Carme de la Rosa.

IMATGES / PAPER /
FOTOGRAFIA



Retrat

1975

317.019.251

Carmen Fornés de Ca l'Alegret a la platja de Fenals,
amb l'Hotel Rigat a segon terme.

IMATGES / PAPER /
FOTOGRAFIA

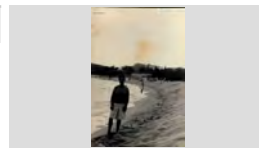

Retrat

1960

317.025.209

Carmen Grimal Torrent de L'Angel

IMATGES / PAPER /
FOTOGRAFIA

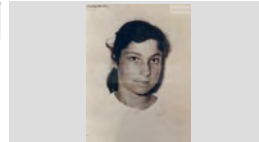

Retrat

1950

317.021.014

Carmen Palau Albertí

IMATGES / PAPER /
FOTOGRAFIA

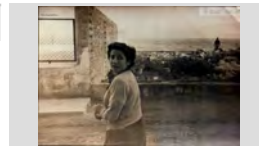

Retrat

1960

317.021.251

Constanti Mora en Tinus de la Nyerra

IMATGES / PAPER /
FOTOGRAFIA



Retrat

1930 ca

317.019.094

Constantí Ribalaigua Vert.

IMATGES / PAPER /
FOTOGRAFIA

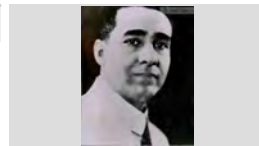

Retrat

1950

317.020.233

Conxita Maciá Roca.

IMATGES / PAPER /
FOTOGRAFIA

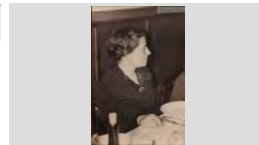

Retrat

1975

317.020.186

Conxita Utset Vila i Pilar Oller

IMATGES / PAPER /
FOTOGRAFIA

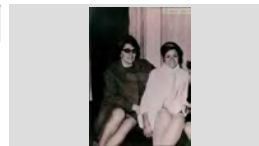

Retrat

1970



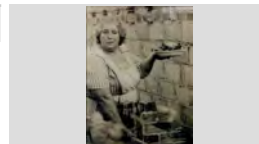

317.019.129

Cristina Arbó Roca de Can Joan Manco.



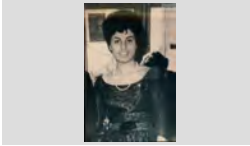
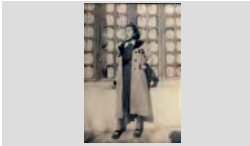

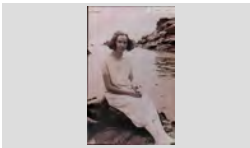
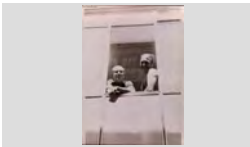
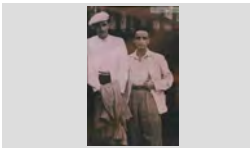

IMATGES / PAPER /
FOTOGRAFIA

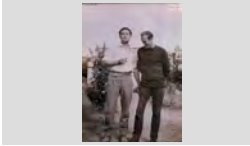

FONS	PERSONALS		
699	DIVERSOS		
028	JOSEP VALLS I ROCA (A) BAMBI	SS	699.028.5000
5000	IMATGES / / /		

CONTINGUT	ANYS / TIPOL. DOCUM.	ST	FOTO
Retrat Cristina Bonhome Andreu	1962 IMATGES / PAPER / FOTOGRAFIA	317.022.158	
Retrat Cristina Planet de Can Dolfo	1945 IMATGES / PAPER / FOTOGRAFIA	317.025.233	
Retrat Cristina Roca de Ca la Paua .	1965 IMATGES / PAPER / FOTOGRAFIA	317.020.103	
Retrat Cristina Vidal i Juanito Vidal. de Can Petis.	1955 IMATGES / PAPER / FOTOGRAFIA	317.020.175	
Retrat Cristina Vindual Vidal de Cal Granot	1925 IMATGES / PAPER / FOTOGRAFIA	317.019.040	
Retrat D'esquerra a dreta: Antoni Sagaró Pí i en Josep Valls Roca.	1978 IMATGES / PAPER / FOTOGRAFIA	317.022.110	
Retrat D'esquerra a dreta: Antonio Fàbregas Fradera "Antonet" i Emili Martínez de Laguardia.	1948 IMATGES / PAPER / FOTOGRAFIA	317.021. 059	
Retrat D'esquerra a dreta: Isidoro Llorca Riera de Can Pepe Valencia i Fernando Galera García, en Galera	1971 IMATGES / PAPER / FOTOGRAFIA	317.025.041	
Retrat D'esquerra a dreta: Joan Draper Montero i Pepito Ruscalleda Batlle de Cal Dragó	1962 IMATGES / PAPER / FOTOGRAFIA	317.021.390	

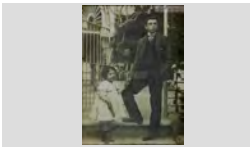
FONS	PERSONALS	
699	DIVERSOS	
028	JOSEP VALLS I ROCA (A) BAMBI	SS 699.028.5000
5000	IMATGES / / /	

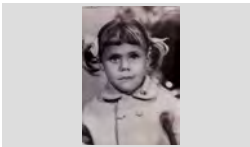
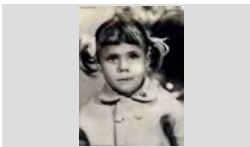
CONTINGUT	ANYS / TIPOL. DOCUM.	ST	FOTO
Retrat D'esquerra a dreta: Joaquim Pastor Marquès i Josep Valls Roca	1964 IMATGES / PAPER / FOTOGRAFIA	317.022.216	
Retrat D'esquerra a dreta: Joaquim Pastor Marquès i Josep Valls Roca, que porta una perruca.	1985 IMATGES / PAPER / FOTOGRAFIA	317.022.205	
Retrat D'esquerra a dreta: Lluís Llorens Coll i Ramón Llorens Gich	1979 IMATGES / PAPER / FOTOGRAFIA	317.025.039	
Retrat d'esquerra a dreta: Montserrat Draper i Maria Rosa Draper Montero de Can Draper	1957 IMATGES / PAPER / FOTOGRAFIA	317.025.028	
Retrat Damià Creixell i Barnés, de Can Creixell.	1971 IMATGES / PAPER / FOTOGRAFIA	317.021. 119	
Retrat Dolors Llorens Rocafort i Ventura Llorens Rocafort	1907 IMATGES / PAPER / FOTOGRAFIA	317.020.268	
Retrat Dolors Palau Palau sostenint, en Carles Mercader Pons de Can Mercader.	1965 IMATGES / PAPER / FOTOGRAFIA	317.022.046	
Retrat Dolors Pujadas Valls de Can Ribalaigua.	1973 IMATGES / PAPER / FOTOGRAFIA	317.022.164	
Retrat Dolors Pujadas Valls.	1972 IMATGES / PAPER / FOTOGRAFIA	317.021. 148	

FONS PERSONALS

699 DIVERSOS

028 JOSEP VALLS I ROCA (A) BAMBI

SS 699.028.5000

5000 IMATGES / / /

CONTINGUT**ANYS / TIPOL. DOCUM.****ST****FOTO**

Retrat

1926

317.019.117

Domènec Moner Basart

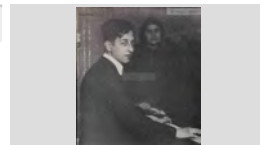
IMATGES / PAPER /
FOTOGRAFIA

Retrat

1993

317.022.254

Domènec Moner Basart.

IMATGES / PAPER /
FOTOGRAFIA

Retrat

1975 ca

317.019.077

El compositor Domènec Moner i Basart.

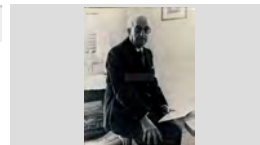
IMATGES / PAPER /
FOTOGRAFIA

Retrat

1981

317.019.230

El doctor Josep Triadó Taulé

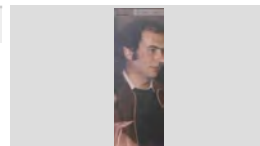
IMATGES / PAPER /
FOTOGRAFIA

Retrat

1920

317.019.120

El pianista Francesc Coll Morral en Panxito Barber

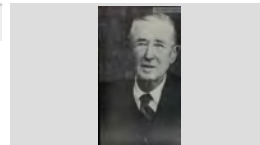
IMATGES / PAPER /
FOTOGRAFIA

Retrat

1976

317.025.046

Eleuterio Marcos Trillo de Can Marcos

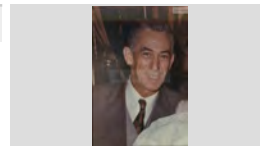
IMATGES / PAPER /
FOTOGRAFIA

Retrat

1910

317.025.069

Elvira Reyné Sureda de Can Reyné

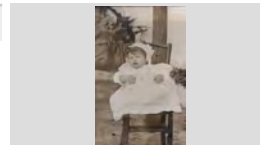
IMATGES / PAPER /
FOTOGRAFIA

Retrat

1930 ca

317.019.001

Emili Martínez i Passapera

IMATGES / PAPER /
FOTOGRAFIA

Emili Martínez i Passapera



Retrat

1950

317.022.166

Emili Martínez Passapera.

IMATGES / PAPER /
FOTOGRAFIA

FONS PERSONALS

699	DIVERSOS		
028	JOSEP VALLS I ROCA (A) BAMBI	SS	699.028.5000
5000	IMATGES / / /		

CONTINGUT ANYS / TIPOL. DOCUM. ST FOTO

Retrat	1955	317.021.055	
Emilia Vila Pontoné de Can Pansa.	IMATGES / PAPER / FOTOGRAFIA		

Retrat	1920 ca	317.019.157	
En Baion venent peix per un dels carrers de Lloret.	IMATGES / PAPER / FOTOGRAFIA		
La venda ambulat de peix pels carrers de Lloret			

Retrat	1935	317.022.289	
En Camilo, assegut enmig de les roques de Lloret.	IMATGES / PAPER / FOTOGRAFIA		

Retrat	1930	317.019.145	
"En Guindo", el qual tirava globus en les festes i després corria per tal de recuperar-los, fins i tot camps a través.	IMATGES / PAPER / FOTOGRAFIA		

Retrat	1950	317.020.029	
En Joan Schilling Duran davant de Can Schilling.	IMATGES / PAPER / FOTOGRAFIA		

Retrat	1993	317.019.368	
En Josep Maria Font Graupera, conserge de Can Garriga	IMATGES / PAPER / FOTOGRAFIA		

Retrat	1965	317.021.099	
En Josep Valls Roca de Can Ribalaigua, al costat d'un Renault Dauphine	IMATGES / PAPER / FOTOGRAFIA		

Retrat	1991	317.019.363	
En Manel Planas Jordá de Can Pijama, president de la Penya Barcelonista de Lloret.	IMATGES / PAPER / FOTOGRAFIA		

Retrat	1965	317.020.355	
En primer terme: Enriqueta Austrich Bosch i Salvador Austrich Llirinós : Darrere seu : Josep Colomer Armero i	IMATGES / PAPER / FOTOGRAFIA		

FONS PERSONALS

699 DIVERSOS

028 JOSEP VALLS I ROCA (A) BAMBI

SS 699.028.5000

5000 IMATGES / / /

CONTINGUT

ANYS / TIPOL. DOCUM.

ST

FOTO

Retrat

1970

317.021.354

Esteve Grabulosa Pont

IMATGES / PAPER /
FOTOGRAFIA

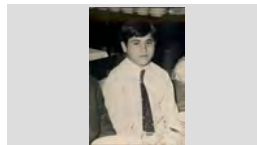

Retrat

1920

317.019.006

Esteve Tall, el Tató.

IMATGES / PAPER /
FOTOGRAFIA

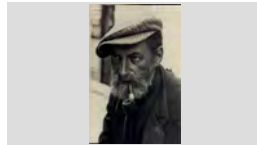

Esteve Tall, "el Tató".

Retrat

1920

317.019.003

Esteve Tal-lari

IMATGES / PAPER /
FOTOGRAFIA



Un motiu i un tipus popular: N' Esteve Tal-lari.

Retrat

1920

317.019.004

Esteve Tal-lari davant d'una casa amb un pati exterior.

IMATGES / PAPER /
FOTOGRAFIA



L'Esteve Tal-lari considerat un dels més populars de

Retrat

1908

317.019.172

Esteve Toll, "Tató"

IMATGES / PAPER /
FOTOGRAFIA



Els artesans i gent d'ofici donaven una nota de color (...)

Retrat

1960 ca

317.019.086

Felicià Serra i Mont

IMATGES / PAPER /
FOTOGRAFIA



Felicià Serra i Mont. Escriptor i poeta.

Retrat

1960

317.019.137

Felip Sala, En Felip dels Naps.

IMATGES / PAPER /
FOTOGRAFIA

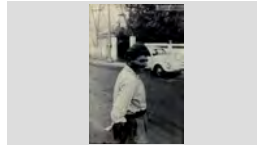

Retrat

1923

317.020.344

Fèlix Pons Sala, de Can Sabata.

IMATGES / PAPER /
FOTOGRAFIA

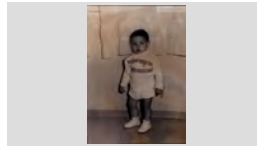

Retrat

1920 ca

317.019.081

Ferran Agulló

IMATGES / PAPER /
FOTOGRAFIA



Ferran Agulló. Industrial i poeta.

FONS PERSONALS

699 DIVERSOS

028 JOSEP VALLS I ROCA (A) BAMBI

SS 699.028.5000

5000 IMATGES / / /

CONTINGUT**ANYS / TIPOL. DOCUM.****ST****FOTO**

Retrat

1997

317.025.050

Ferrán Gich Plá de Can Gich

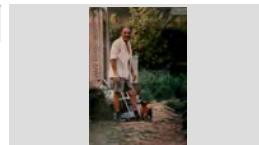
IMATGES / PAPER /
FOTOGRAFIA

Retrat

1920 ca

317.019.021

Francesc Arpí, conegut també com en "Titus Terrisser".

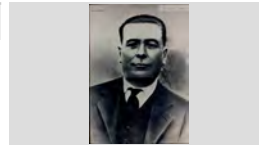
IMATGES / PAPER /
FOTOGRAFIA

Un artista múltiple: Francesc Arpí i Clausell.

Retrat

1964

317.021.352

Francesc Dillonder Andreu al carrer Santa Catalina.

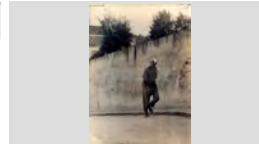
IMATGES / PAPER /
FOTOGRAFIA

Retrat

1975

317.021.380

Francesc Dillonder Andreu de Cal Salero.

IMATGES / PAPER /
FOTOGRAFIA

Retrat

1962

317.022.215

Francesc Domènech Viader de Can Titus.

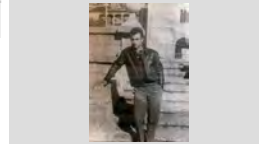
IMATGES / PAPER /
FOTOGRAFIA

Retrat

1965

317.022.055

Francesc Ribas Sastre "el sord".

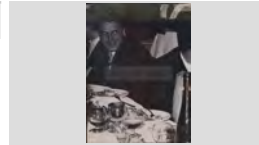
IMATGES / PAPER /
FOTOGRAFIA

Retrat

1955

317.019.126

Francesc Roig, l'avi Tetó.

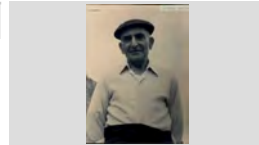
IMATGES / PAPER /
FOTOGRAFIA

Retrat

1962

317.021. 198

Francisco García.

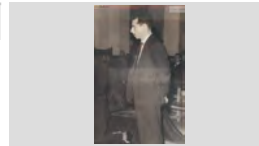
IMATGES / PAPER /
FOTOGRAFIA

Retrat

1920

317.022.071

Gertrudis Boadas Sala, la Toyetes

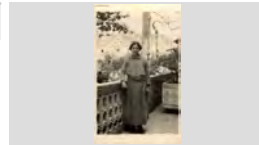
IMATGES / PAPER /
FOTOGRAFIA

FONS PERSONALS

699 DIVERSOS

028 JOSEP VALLS I ROCA (A) BAMBI

SS 699.028.5000

5000 IMATGES / / /

CONTINGUT

ANYS / TIPOL. DOCUM.

ST

FOTO

Retrat

1960

317.021.239

Glòria Clua Viladrich de Can Clua

IMATGES / PAPER /
FOTOGRAFIA



Retrat

1960

317.022.357

Gracia Grimal Torrent "de l' Angel"

IMATGES / PAPER /
FOTOGRAFIA



Retrat

1927

317.025.077

Gracia Soler Pons de Cal Evaristo

IMATGES / PAPER /
FOTOGRAFIA

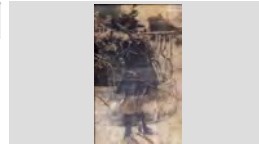

Retrat

1975

317.025.246

Isabel Llinás Barnés de Can Pansa

IMATGES / PAPER /
FOTOGRAFIA

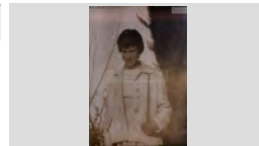

Retrat

1970

317.019.287

Isidre Gich Pagés al carrer del Sol.

IMATGES / PAPER /
FOTOGRAFIA

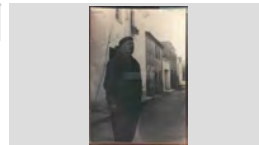

Retrat

1922

317.020.052

Jacinta Llibre la Cinteta de Can Taulina

IMATGES / PAPER /
FOTOGRAFIA

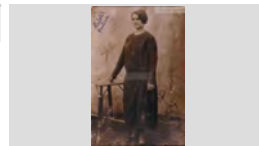

Retrat

1960

317.025.011

Jani Ribera de Cal Grill

IMATGES / PAPER /
FOTOGRAFIA



Retrat

1970

317.021.353

Jaume Grabulosa Pont.

IMATGES / PAPER /
FOTOGRAFIA

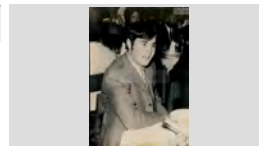

Retrat

1952

317.025.219

Jaume Grimal Torrent, en Jaume de L'Angel

IMATGES / PAPER /
FOTOGRAFIA

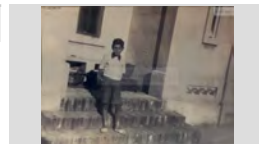

FONS PERSONALS

699 DIVERSOS

028 JOSEP VALLS I ROCA (A) BAMBI

SS 699.028.5000

5000 IMATGES / / /

CONTINGUT

ANYS / TIPOL. DOCUM.

ST

FOTO

Retrat

1935

317.019.196

Jaume Valls, el qual va morir durant la Guerra Civil.

IMATGES / PAPER /
FOTOGRAFIA

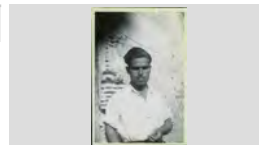

Retrat

1935

317.019.083

Joan Baptista Lambert Caminal

Joan Bta. Lambert. Compositor.

IMATGES / PAPER /
FOTOGRAFIA

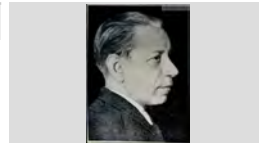

Retrat

1975

317.022.397

Joan Barnés de Can Tut

IMATGES / PAPER /
FOTOGRAFIA

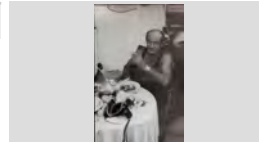

Retrat

1936 ca

317.019.148

Joan Llaverias Labró .

IMATGES / PAPER /
FOTOGRAFIA

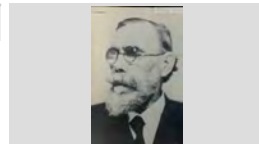

Retrat

1970

317.021.364

Joan Massó Prunell

IMATGES / PAPER /
FOTOGRAFIA



Retrat

1970

317.021. 147

Joan Pujadas Valls.

IMATGES / PAPER /
FOTOGRAFIA

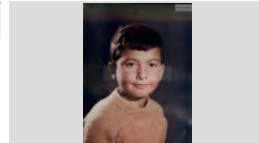

Retrat

1950

317.020.349

Joan Ribas Valls , en Garet

IMATGES / PAPER /
FOTOGRAFIA

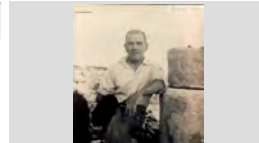

Retrat

1956

317.022.376

Joan Ribot Portés, darrera seu: Quimet Romaní Aleñá,
Margarita Montero Cuyá,Ursula Planet Salvatella i Pepita

IMATGES / PAPER /
FOTOGRAFIA

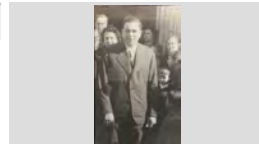

Retrat

1880 ca

317.019.130

Joan Riera Feliu "en Barbano".

IMATGES / PAPER /
FOTOGRAFIA

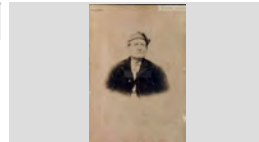

FONS PERSONALS

699 DIVERSOS

028 JOSEP VALLS I ROCA (A) BAMBI

SS 699.028.5000

5000 IMATGES / / /

CONTINGUT**ANYS / TIPOL. DOCUM.****ST****FOTO**

Retrat

1933

317.020.147

Joan Soler de Ca la Reparada.

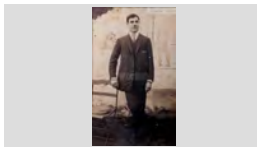
IMATGES / PAPER /
FOTOGRAFIA

Retrat

1940

317.019.152

Joanet Codina Rodes en "Joanet Mistos", passant per la casa del Recader Casals.

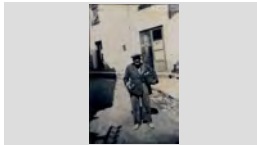
IMATGES / PAPER /
FOTOGRAFIA

Retrat

1967

317.022.342

Joaquim Vila Baltrons de Can Lleva

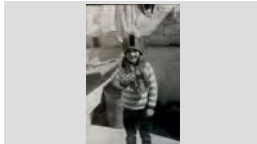
IMATGES / PAPER /
FOTOGRAFIA

Retrat

1962

317.022.091

Joaquima Lloveras "del Molí"

IMATGES / PAPER /
FOTOGRAFIA

Retrat

1980

317.019.127

Jordi Bonet i Pujol de Can Badó Pastor.

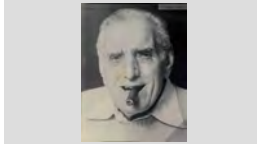
IMATGES / PAPER /
FOTOGRAFIA

Retrat

1976

317.020.060

Jordi Draper i Costa.

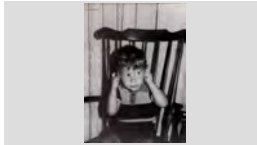
IMATGES / PAPER /
FOTOGRAFIA

Retrat

1985

317.022.137

Jordi Rocas Palau, de Cal Cayo

IMATGES / PAPER /
FOTOGRAFIA

Retrat

1970

317.021.363

Jordi Sala Montero.

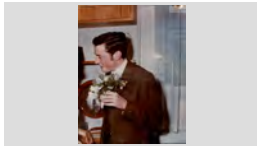
IMATGES / PAPER /
FOTOGRAFIA

Retrat

1995

317.021.326

Jordi Sala Ribera de Can Matanet Xanca, després d'haver menjat l'estofat a la plaça del pí de Santa

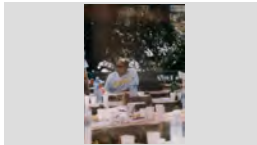
IMATGES / PAPER /
FOTOGRAFIA

FONS PERSONALS

699 DIVERSOS

028 JOSEP VALLS I ROCA (A) BAMBI

SS 699.028.5000

5000 IMATGES / / /

CONTINGUT

ANYS / TIPOL. DOCUM.

ST

FOTO

Retrat

1980

317.020.048

Josep Abuyé Colom de Ca la Congs.

IMATGES / PAPER /
FOTOGRAFIA

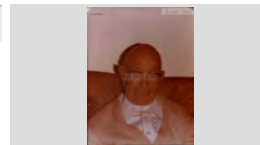

Retrat

1958

317.020.145

Josep Alsina Llinás al Passeig Verdaguer.

IMATGES / PAPER /
FOTOGRAFIA



Retrat

1990

317.020.211

Josep Alsina Llinás i Paquita Llinàs Puig de Can Cintet,

IMATGES / PAPER /
FOTOGRAFIA



Retrat

1990

317.020.202

Josep Alsina Llinàs, el "noi Cintet".

IMATGES / PAPER /
FOTOGRAFIA



El capitán de barco Josep Alzina nació de cara al

Retrat

1975

317.021.227

Josep Artau Bassart, amb dos dromedaris

IMATGES / PAPER /
FOTOGRAFIA



Retrat

1960 ca

317.019.088

Josep Carner Puig-Oriol.

IMATGES / PAPER /
FOTOGRAFIA



Josep Carner. Poeta i prosador.

Retrat

1936

317.021. 193

Josep Casassayas Guitart de Cal Tieso

IMATGES / PAPER /
FOTOGRAFIA



Retrat

1948

317.019.115

Josep Cuartero Monfuleda de Cal Julio sereno

IMATGES / PAPER /
FOTOGRAFIA

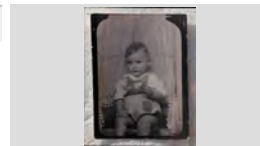

Retrat

1985

317.025.140

Josep Ferrer Marqués de Cal Basté

IMATGES / PAPER /
FOTOGRAFIA

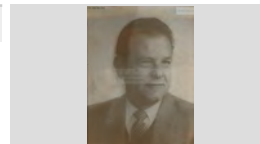

FONS PERSONALS

699 DIVERSOS

028 JOSEP VALLS I ROCA (A) BAMBI

SS 699.028.5000

5000 IMATGES / / /

CONTINGUT

ANYS / TIPOL. DOCUM.

ST

FOTO

Retrat

1922

317.021.141

Josep Gich Pla de Can Gich

IMATGES / PAPER /
FOTOGRAFIA

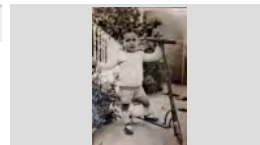

RETRAT

1949

317.026.015

JOSEP JORDÀ GUINART DE CAN BITLLOC

IMATGES / PAPER /
FOTOGRAFIA

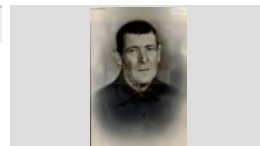

Retrat

1993

317.020.068

Josep Maria Font Graupera al pati de Can Garriga.

IMATGES / PAPER /
FOTOGRAFIA



Retrat

1890

317.021.332

Josep Massons Artau

IMATGES / PAPER /
FOTOGRAFIA

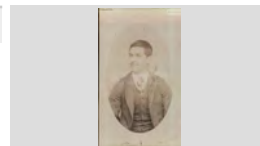

Retrat

1940

317.022.296

Josep Palaudelmàs de Can Xardó

IMATGES / PAPER /
FOTOGRAFIA

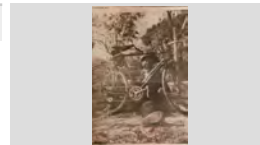

Retrat

1970

317.025.316

Josep Planas Sala, el taxista

IMATGES / PAPER /
FOTOGRAFIA

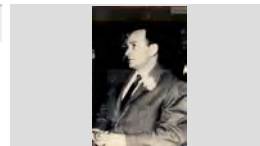

Retrat

1950 ca

317.019.084

Josep Roig i Raventós, metge i científic

IMATGES / PAPER /
FOTOGRAFIA

Josep Roig i Raventós. Científic.

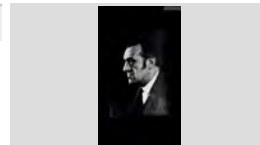

Retrat

1935

317.025.079

Josep Sais Armengol, el minaire

IMATGES / PAPER /
FOTOGRAFIA

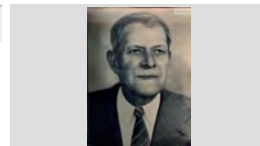

Retrat

1894 ca

317.019.090

Josep Surís Domènech.

IMATGES / PAPER /
FOTOGRAFIA

Josep Surís Domènech. Navegant i comerciant.



FONS PERSONALS

699 DIVERSOS

028 JOSEP VALLS I ROCA (A) BAMBI

SS 699.028.5000

5000 IMATGES / / /

CONTINGUT**ANYS / TIPOL. DOCUM.****ST****FOTO**

Retrat

1957

317.022.105

Josep Tibau Rovira de Can Maura.

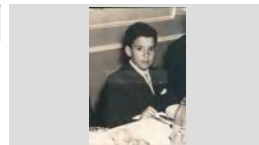
IMATGES / PAPER /
FOTOGRAFIA

Retrat

1950 ca

317.019.082

Josep Togores Llach

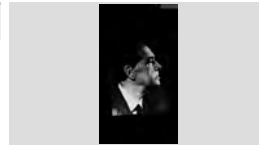
IMATGES / PAPER /
FOTOGRAFIA

Josep de Togores. Pintor.

Retrat

1993

317.019.153Josep Trull Pons regidor de l'ajuntament dirigit als
assistents al sopar del XIX Aniversari de la Peña BlancIMATGES / PAPER /
FOTOGRAFIA

Retrat

1975

317.020.287

Josep Valls Carreras.

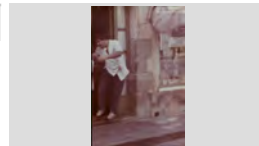
IMATGES / PAPER /
FOTOGRAFIA

Retrat

1955

317.022.076

Josep Valls Planet de Cal Millonari

IMATGES / PAPER /
FOTOGRAFIA

Retrat

1964

317.022.194

Josep Valls Roca de Can ribalagua

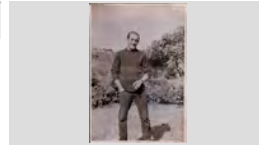
IMATGES / PAPER /
FOTOGRAFIA

Retrat

1967

317.022.317

Josep Vila Subirá de Cal Bitxac

IMATGES / PAPER /
FOTOGRAFIA

Retrat

1960

317.020.082

Juanito Abuyé Colom fent màgia.

IMATGES / PAPER /
FOTOGRAFIA

Retrat

1985

317.020.257

Juanito Rabassa Rotllan, en Rabanissa.

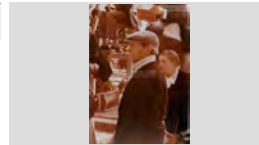
IMATGES / PAPER /
FOTOGRAFIA

FONS PERSONALS

699 DIVERSOS

028 JOSEP VALLS I ROCA (A) BAMBI

SS 699.028.5000

5000 IMATGES / / /

CONTINGUT

ANYS / TIPOL. DOCUM.

ST

FOTO

Retrat

1950

317.022.077

Juanito Tomàs Maig Barnés de Can Maig

IMATGES / PAPER /
FOTOGRAFIA

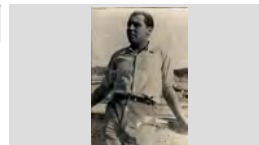

Retrat

1935

317.022.053

Juanito Tomas Maig Barnés, en Maig.

IMATGES / PAPER /
FOTOGRAFIA

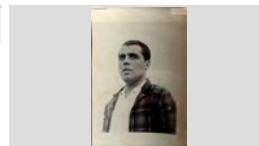

Retrat

1925

317.020.194

Juanito Vidal, "en Petis".

IMATGES / PAPER /
FOTOGRAFIA

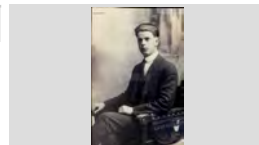

Retrat

1970

317.022.174

Júlia Cabañas de Can Piuët.

IMATGES / PAPER /
FOTOGRAFIA

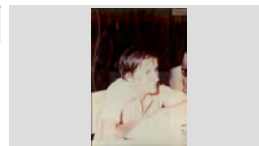

Retrat

1920

317.019.303

Just Marlès Vilarrodona i darrera seu un grup de dones caminant.

IMATGES / PAPER /
FOTOGRAFIA



Retrat

1956

317.021.192

La Pilar Ribas Viñolas amb la seva filla Mercè Fauria Ribas a l'hort de Can Fauria.

IMATGES / PAPER /
FOTOGRAFIA

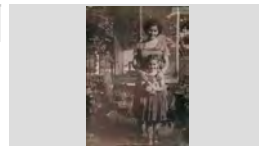

Retrat

1970

317.022.385

Laura Grau de Can Potagrosa

IMATGES / PAPER /
FOTOGRAFIA

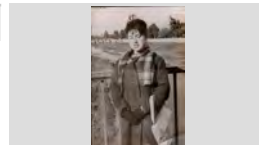

Retrat

1917

317.022.089

Laura Sastre Berta, de Can Ribas.

IMATGES / PAPER /
FOTOGRAFIA

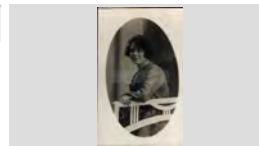

Retrat

1982

317.020.259

Leopoldo Rafart Llopart

IMATGES / PAPER /
FOTOGRAFIA



FONS PERSONALS

699 DIVERSOS

028 JOSEP VALLS I ROCA (A) BAMBI

SS 699.028.5000

5000 IMATGES / / /

CONTINGUT**ANYS / TIPOL. DOCUM.****ST****FOTO**

Retrat

1954

317.025.127

Lidia Baltrons Arbó de Can Joan Manco

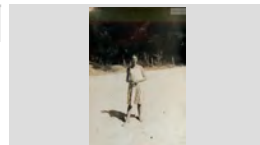
IMATGES / PAPER /
FOTOGRAFIA

Retrat

1979

317.025.035

Lidia Mullera Quintana i Lluís Mullera de Can Sota

IMATGES / PAPER /
FOTOGRAFIA

Retrat

1936

317.019.059

Llibert Reyné " En Lliberto".

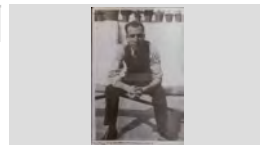
IMATGES / PAPER /
FOTOGRAFIA

Llibert Reyné, fill de Joan Reyné, era de vacances el

Retrat

1965

317.020.302

Lluís Enrich Regi , de Ca l'Arbós, dormint entre les roques.

IMATGES / PAPER /
FOTOGRAFIA

Retrat

1979

317.021. 051

Lluís Urzola Campillo i Pepita Vila Rayo de Can Lleva.

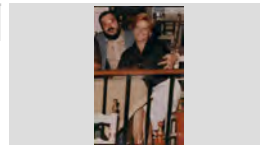
IMATGES / PAPER /
FOTOGRAFIA

Retrat

1967

317.019.067

Lluïsa Carbonell Roca.

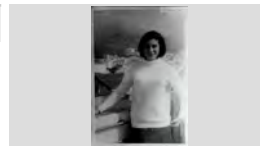
IMATGES / PAPER /
FOTOGRAFIA

Retrat

1963

317.020.296

Lluïsa Colls Comas i Jordi Baltrons Colls.

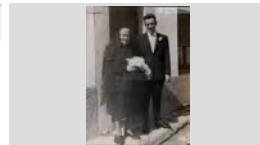
IMATGES / PAPER /
FOTOGRAFIA

Retrat

1977

317.021. 178

Lola Colls Llinars.

IMATGES / PAPER /
FOTOGRAFIA

Retrat

1940

317.022.098

Lola Colls Llinás de Ca la Tereseta

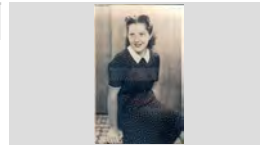
IMATGES / PAPER /
FOTOGRAFIA

FONS PERSONALS

699 DIVERSOS

028 JOSEP VALLS I ROCA (A) BAMBI

SS 699.028.5000

5000 IMATGES / / /

CONTINGUT**ANYS / TIPOL. DOCUM.****ST****FOTO**

Retrat

1975

317.020.149

Lola Colls Llinás.

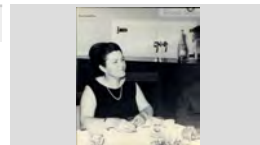
IMATGES / PAPER /
FOTOGRAFIA

Retrat

1923

317.021.320

Lola Congs Planas de Cala Congs

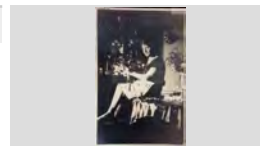
IMATGES / PAPER /
FOTOGRAFIA

Retrat

1957

317.019.085

Lope Mateo Martín.

IMATGES / PAPER /
FOTOGRAFIA

Lope Mateo Martín. Poeta.

Retrat

1980

317.022.017

Loreto March Burcet.

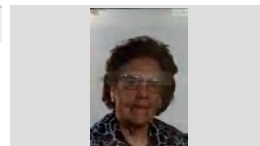
IMATGES / PAPER /
FOTOGRAFIA

Retrat

1970

317.022.169

Magdalena Ayats Vila.

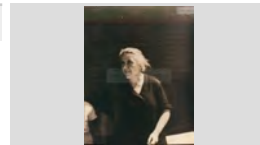
IMATGES / PAPER /
FOTOGRAFIA

Retrat

1916

317.020.191

Manel Bernat Carreras

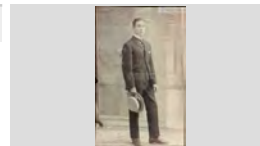
IMATGES / PAPER /
FOTOGRAFIA

Retrat

1970

317.022.181

Manel Bernat.

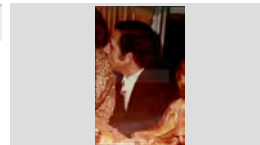
IMATGES / PAPER /
FOTOGRAFIA

Retrat

1923

317.021.298

Maria Alfara Beltrán de Can Bancells

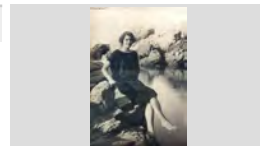
IMATGES / PAPER /
FOTOGRAFIA

Retrat





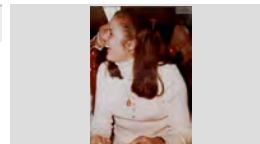

1970

317.021.256

Maria Àngels Casassayas Guitart de Cal Tieso.

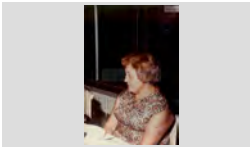
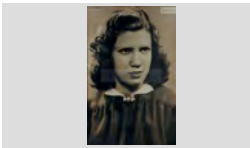
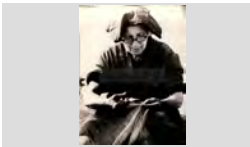
IMATGES / PAPER /
FOTOGRAFIA

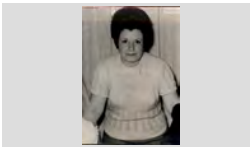
FONS	PERSONALS
699	DIVERSOS
028	JOSEP VALLS I ROCA (A) BAMBI SS 699.028.5000
5000	IMATGES / / /

CONTINGUT	ANYS / TIPOL. DOCUM.	ST	FOTO
Retrat Maria Angels Tramunt Berlanga	1994 IMATGES / PAPER / FOTOGRAFIA	317.022.323	
Retrat Maria Arbó.	1978 IMATGES / PAPER / FOTOGRAFIA	317.022.075	
Retrat Maria Arpí Roca de Cal Arpí davant de la porta del Santíssim de l'església de Sant Romá.	1970 IMATGES / PAPER / FOTOGRAFIA	317.019.225	
Retrat Maria Austrich Gros de Cal Gros.	1970 IMATGES / PAPER / FOTOGRAFIA	317.022.176	
Retrat Maria Bruguera Pons de Can Bruguera	1944 IMATGES / PAPER / FOTOGRAFIA	317.025.224	
Retrat Maria Camps, "la Tossenca" remendant ses xarxes.	1970 IMATGES / PAPER / FOTOGRAFIA	317.021.272	
Retrat Maria Carme Abuyé Font i Juanito Abuyé Colom, de Can Juanito Conte.	1965 IMATGES / PAPER / FOTOGRAFIA	317.020.266	
Retrat Maria Carme Puigvert de Can Socas.	1970 IMATGES / PAPER / FOTOGRAFIA	317.021.376	
Retrat Maria Carme Schilling Fontrodona	1970 IMATGES / PAPER / FOTOGRAFIA	317.022.009	

FONS PERSONALS

699 DIVERSOS

028 JOSEP VALLS I ROCA (A) BAMBI

SS 699.028.5000

5000 IMATGES / / /

CONTINGUT

ANYS / TIPOL. DOCUM.

ST

FOTO

Retrat

1926

317.025.135

Maria Carol de Cala Caro

IMATGES / PAPER /
FOTOGRAFIA

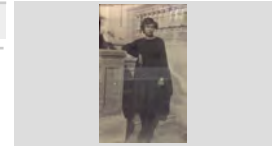

Retrat

1970

317.019.379

Maria Colom Pérez de Cal Zeto.

IMATGES / PAPER /
FOTOGRAFIA

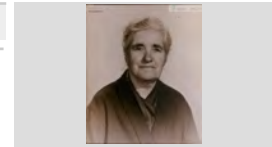

Retrat

1960

317.020.340

Maria del Carme Piferrer Luis de Can Furrell

IMATGES / PAPER /
FOTOGRAFIA

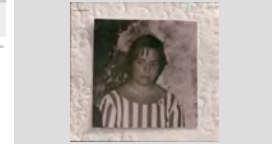

Retrat

1980

317.022.178

Maria Fontrodona Xifrà , Salvador Schilling Caro i Delfin Serra de Can Milito Bató

IMATGES / PAPER /
FOTOGRAFIA



Retrat

1964

317.025.217

Maria Grimal Torrent de L'Angel

IMATGES / PAPER /
FOTOGRAFIA

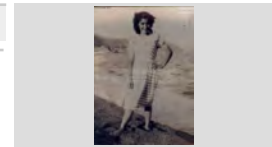

Retrat

1990

317.020.361

Maria Jordi Llinàs.

IMATGES / PAPER /
FOTOGRAFIA



Retrat

1940

317.020.104

Maria Llirinós de Can Chicu Rams

IMATGES / PAPER /
FOTOGRAFIA

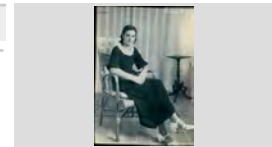

Retrat

1949

317.021. 127

Maria Llirinós.

IMATGES / PAPER /
FOTOGRAFIA

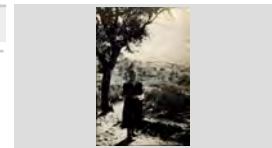

Retrat

1940

317.020.289

Maria Loreto Bruguera.

IMATGES / PAPER /
FOTOGRAFIA

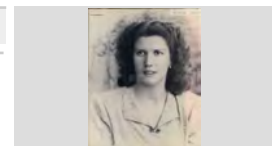

FONS PERSONALS

699 DIVERSOS

028 JOSEP VALLS I ROCA (A) BAMBI

SS 699.028.5000

5000 IMATGES / / /

CONTINGUT**ANYS / TIPOL. DOCUM.****ST****FOTO**

Retrat

1978

317.021.269

Maria Mercè Sala Gascons.

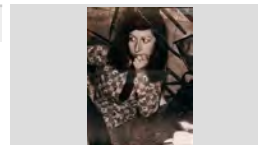
IMATGES / PAPER /
FOTOGRAFIA

Retrat

1960

317.020.195

Maria Parés, de can Paco Seba.

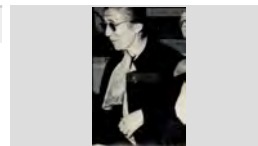
IMATGES / PAPER /
FOTOGRAFIA

Retrat

1970

317.019.298

Maria Pla comas de Can Gich.

IMATGES / PAPER /
FOTOGRAFIA

Retrat

1942

317.025.004

Maria Reixach Casadevall

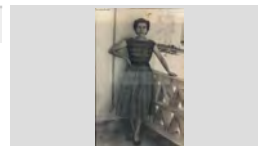
IMATGES / PAPER /
FOTOGRAFIA

Retrat

1920

317.019.295

Maria Ribas, de Can Comas.

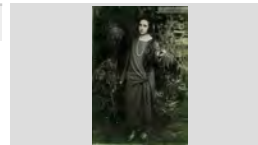
IMATGES / PAPER /
FOTOGRAFIA

Retrat

19655

317.022.364

Maria Rosa Draper Montero de Can Draper

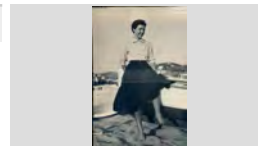
IMATGES / PAPER /
FOTOGRAFIA

Retrat

1958

317.020.177

Maria Rosa Draper Montero.

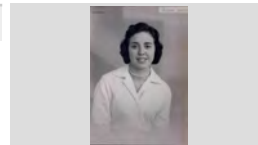
IMATGES / PAPER /
FOTOGRAFIA

Retrat

1971

317.022.022

Maria Rosa Subirà Forcada de Can Paellades

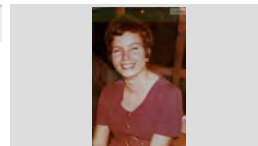
IMATGES / PAPER /
FOTOGRAFIA

Retrat

1985

317.021.082

Maria Teresa Capellera Masmitjà de Cals Ulls molls.

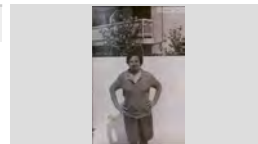
IMATGES / PAPER /
FOTOGRAFIA

FONS PERSONALS

699 DIVERSOS

028 JOSEP VALLS I ROCA (A) BAMBI

SS 699.028.5000

5000 IMATGES / / /

CONTINGUT

ANYS / TIPOL. DOCUM.

ST

FOTO

Retrat

1957

317.025.221

Maria Vila Rayo de Can Lleva

IMATGES / PAPER /
FOTOGRAFIA

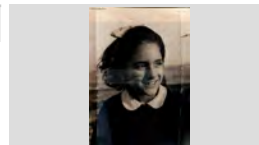

Retrat

1947

317.020.053

Marieta Codina Rodés i el nen Antonio Rabassa Doménech de Cal Tinent .

IMATGES / PAPER /
FOTOGRAFIA

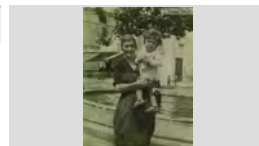

Retrat

1970

317.022.044

Mariló Baeza Bancells de Ca la Congs.

IMATGES / PAPER /
FOTOGRAFIA

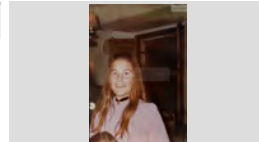

Retrat

1970

317.022.182

Maritín Cabañas Salamero de Can Piuet.

IMATGES / PAPER /
FOTOGRAFIA

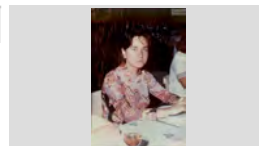

Retrat

1937

317.022.316

Maruja Austrich, la " llevadora "

IMATGES / PAPER /
FOTOGRAFIA

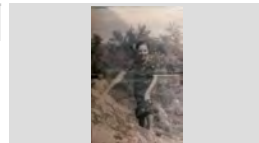

Retrat

1898

317.019.118

Melitó Servià Riera, músic lloretenc, director d'una de les orquestres locals de finals del segle XIX.

IMATGES / PAPER /
FOTOGRAFIA

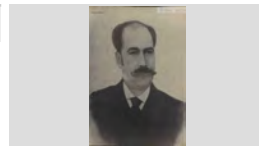

Retrat

1955

317.020.148

Mercè Burgada Llobet de Cal Moro.

IMATGES / PAPER /
FOTOGRAFIA

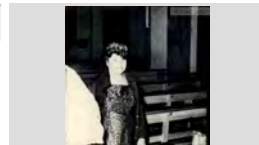

Retrat

1940

317.019.075

Mercè de Can Pepet Marxant.

IMATGES / PAPER /
FOTOGRAFIA

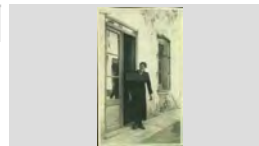

Retrat

1915

317.020.239

Mercedes Rocafort Coll de Can Sieny.

IMATGES / PAPER /
FOTOGRAFIA

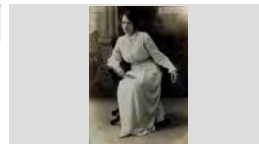

FONS PERSONALS

699 DIVERSOS

028 JOSEP VALLS I ROCA (A) BAMBI

SS 699.028.5000

5000 IMATGES / / /

CONTINGUT

ANYS / TIPOL. DOCUM.

ST

FOTO

Retrat

1971

317.019.194

Merche López.

IMATGES / PAPER /
FOTOGRAFIA

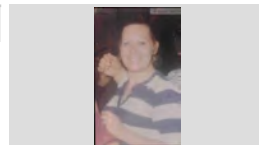

Retrat

1965

317.020.105

Miquel Alcover Sánchez .

IMATGES / PAPER /
FOTOGRAFIA

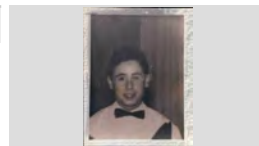

Retrat

1938

317.022.321

Miquel Baltrons Colls de Ca la Lluïssa Espardanyera

IMATGES / PAPER /
FOTOGRAFIA

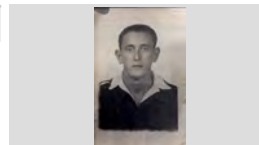

Retrat

1967

317.021.372

Miquel Dillonder Burgada de Cal Salero

IMATGES / PAPER /
FOTOGRAFIA

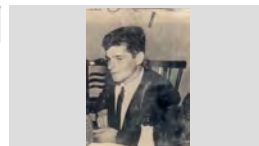

Retrat

1957

317.021.349

Miquel Dillonder i Carme Burgada Llobet, de Cal Salero.

IMATGES / PAPER /
FOTOGRAFIA

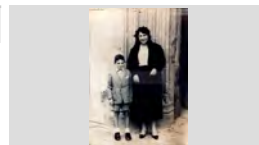

Retrat

1970

317.022.334

Miquel Montañés Palau, en Pusa

IMATGES / PAPER /
FOTOGRAFIA

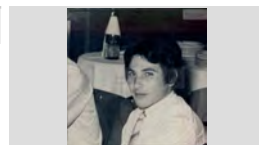

Retrat

1985

317.025.162

Miquel Utset Llinás de Can Guidet

IMATGES / PAPER /
FOTOGRAFIA



Retrat

1983

317.021. 123

Montse Comas i Moré.

IMATGES / PAPER /
FOTOGRAFIA

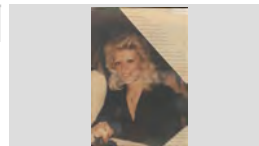

Retrat

1955

317.022.207

Montserrat Morera Perelló

IMATGES / PAPER /
FOTOGRAFIA



FONS PERSONALS

699 DIVERSOS

028 JOSEP VALLS I ROCA (A) BAMBI

SS 699.028.5000

5000 IMATGES / / /

CONTINGUT**ANYS / TIPOL. DOCUM.****ST****FOTO**

Retrat

1970

317.021.308

Montserrat Sala Montero.

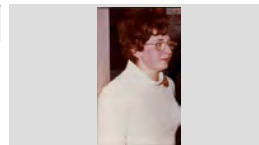
IMATGES / PAPER /
FOTOGRAFIA

Retrat

1962

317.022.002

Montserrat Teixidó Boadas.

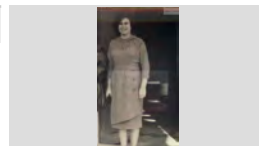
IMATGES / PAPER /
FOTOGRAFIA

Retrat

1961

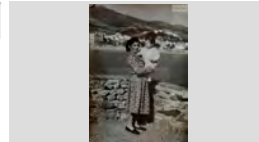
317.022.025Montserrat Valentí Guàrdia amb la nena Immaculada
Sulé Gelabert en braços.IMATGES / PAPER /
FOTOGRAFIA

Retrat

1930 ca

317.019.093

Narcís Macià Domènech.

IMATGES / PAPER /
FOTOGRAFIA

Narcís Macià Domènech. Comerciant.

Retrat

1937

317.019.380

Narcís Martí, l'avi de Can Tisso i una nena N.C..

IMATGES / PAPER /
FOTOGRAFIA

Retrat

1960

317.019.138

Narcís Sala, en "Narcís Cec".

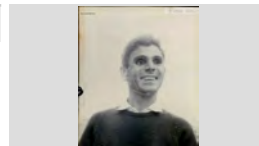
IMATGES / PAPER /
FOTOGRAFIA

Retrat

1970

317.021.316

Narcís Taulina Tuset de Ca l'Onclet, en una barra de bar.

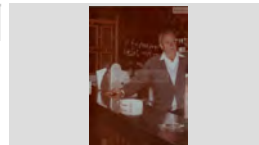
IMATGES / PAPER /
FOTOGRAFIA

Retrat

1955

317.025.083

Nati Lloveras Vila de Can Gil

IMATGES / PAPER /
FOTOGRAFIA

Retrat

1958

317.022.050

Nena N. C. i Eugenio Marquès, en Genio

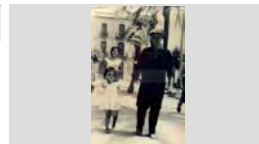
IMATGES / PAPER /
FOTOGRAFIA

FONS PERSONALS

699 DIVERSOS

028 JOSEP VALLS I ROCA (A) BAMBI

SS 699.028.5000

5000 IMATGES / / /

CONTINGUT

ANYS / TIPOL. DOCUM.

ST

FOTO

Retrat

1967

317.022.059

Nicolas Artés Ordoñez de Cal Bermejo.

IMATGES / PAPER /
FOTOGRAFIA

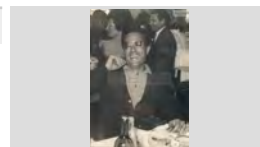

Retrat

1965

317.025.163

Nuri Surís Vilaró, de Can Surís. Al fons un cartell en el que es pot llegir : VEA..... El primer ANUNCIO

IMATGES / PAPER /
FOTOGRAFIA

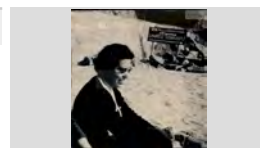

Retrat

1970

317.025.022

Paquita Baeza Urios

IMATGES / PAPER /
FOTOGRAFIA

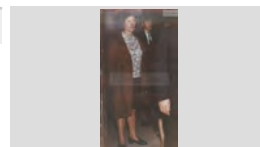

Retrat

1975

317.025.227

Paquita Franco Morell de Ca la Morell i darrere la Pepita Clos Bonhome de Can Clos

IMATGES / PAPER /
FOTOGRAFIA

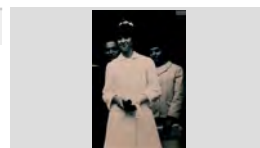

Retrat

1980

317.020.182

Paquita Llinás Puig de Can Pansa.

IMATGES / PAPER /
FOTOGRAFIA

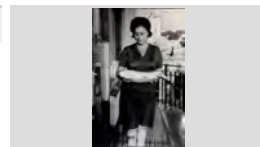

Retrat

1965

317.025.283

Paquita Riera Bonavía la Key

IMATGES / PAPER /
FOTOGRAFIA



Retrat

1885 ca

317.019.147

Pau Arpí i Galí "el terrisser"

IMATGES / PAPER /
FOTOGRAFIA

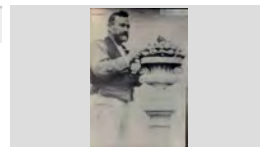

Retrat

1890 ca

317.019.079

Pau Arpí i Galí "terrissier de Lloret"

IMATGES / PAPER /
FOTOGRAFIA

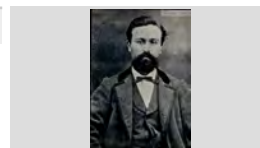

Retrat

1985

317.020.248

Pedro Calventus Checa amb el seu net Didác Calventus Julià

IMATGES / PAPER /
FOTOGRAFIA



FONS PERSONALS

699 DIVERSOS

028 JOSEP VALLS I ROCA (A) BAMBI

SS 699.028.5000

5000 IMATGES / / /

CONTINGUT**ANYS / TIPOL. DOCUM.****ST****FOTO**

Retrat

1985

317.020.173

Pepet Boada Sureda, anomenat Pepet dels ànecs.

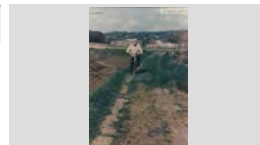
IMATGES / PAPER /
FOTOGRAFIA

Retrat

1924

317.022.038

Pepet Obiols i Cristòfol Obiols Guinart de Can Ganga

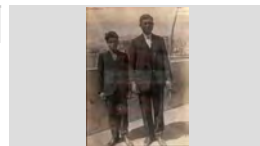
IMATGES / PAPER /
FOTOGRAFIA

Retrat

1990

317.020.303

Pepet Vila Poch de Cal Bitxac , al Passeig Verdaguer.

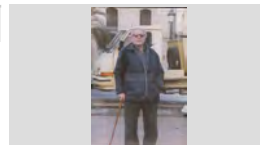
IMATGES / PAPER /
FOTOGRAFIA

Retrat

1930

317.020.089

Pepeta Domènech de Cal Xicot.

IMATGES / PAPER /
FOTOGRAFIA

Retrat

1976

317.019.197

Pepita Araujo

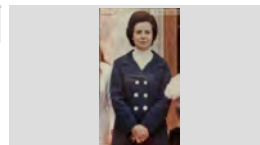
IMATGES / PAPER /
FOTOGRAFIA

Retrat

1962

317.022.092

Pepita Bonhome Andreu

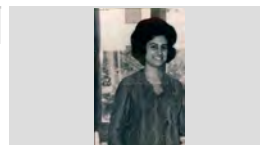
IMATGES / PAPER /
FOTOGRAFIA

Retrat

1965

317.022.061

Pepita Borrell Borrell de Can Rupjà.

IMATGES / PAPER /
FOTOGRAFIA

Retrat

1968

317.020.083

Pepita Giralt Giralt i l' Agustí Bonet Prats de Can Vadó Pastor

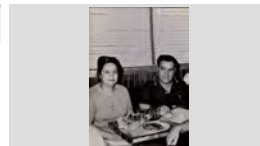
IMATGES / PAPER /
FOTOGRAFIA

Retrat

1967

317.025.352

Pepita Saura Alum de Can Pau Alum

IMATGES / PAPER /
FOTOGRAFIA

FONS PERSONALS

699 DIVERSOS

028 JOSEP VALLS I ROCA (A) BAMBI

SS 699.028.5000

5000 IMATGES / / /

CONTINGUT

ANYS / TIPOL. DOCUM.

ST

FOTO

Retrat

1930

317.022.396

Pepito Cardona Tomás

IMATGES / PAPER /
FOTOGRAFIA

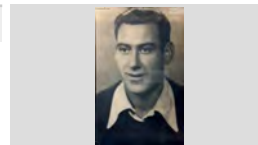

Retrat

1970

317.019.395

Pepito Gironés Fontanella, jardiner de l'Ajuntament podant una palmera davant del pàrquing de Sa Caleta

IMATGES / PAPER /
FOTOGRAFIA



Retrat

1935

317.019.135

Pepito Rabassa Rotllan.

IMATGES / PAPER /
FOTOGRAFIA



Retrat

1960

317.019.116

Pepito Rafat Planas.

IMATGES / PAPER /
FOTOGRAFIA

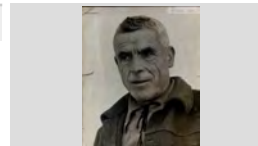

Retrat

1960

317.022.148

Pepito Tomàs Maig Barnés

IMATGES / PAPER /
FOTOGRAFIA

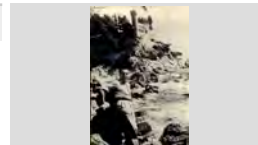

Retrat

1965

317.022.078

Pepito Tomàs Maig Barnés

IMATGES / PAPER /
FOTOGRAFIA



Retrat

1905 ca

317.019.089

Pere Codina Mont.

IMATGES / PAPER /
FOTOGRAFIA

Pere Codina Mont. Actor de teatre.

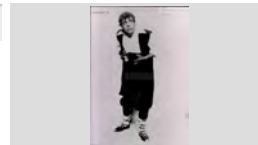

Retrat

1968

317.020.140

Pere Fernandez Mirras, en Pere del Canaletas

IMATGES / PAPER /
FOTOGRAFIA

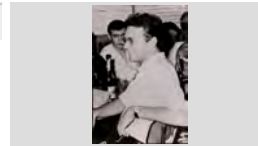

Retrat

1960

317.022.042

Peret Creixell Sala de Can Creixell

IMATGES / PAPER /
FOTOGRAFIA

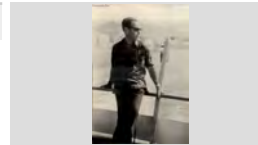

FONS PERSONALS

699 DIVERSOS

028 JOSEP VALLS I ROCA (A) BAMBI

SS 699.028.5000

5000 IMATGES / / /

CONTINGUT**ANYS / TIPOL. DOCUM.****ST****FOTO**

Retrat

1961

317.025.222

Petra Carbonell Vila de Can Mabasó

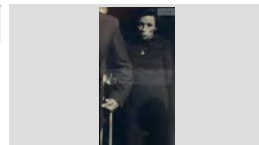
IMATGES / PAPER /
FOTOGRAFIA

Retrat

1958

317.021.068

Pilar Teyra Alimany de Can Teyra.

IMATGES / PAPER /
FOTOGRAFIA

Retrat

1926

317.020.190

Pilar Villalonga Carreras

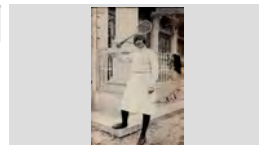
IMATGES / PAPER /
FOTOGRAFIA

Retrat

1940

317.021.286Pitu Fornés Alegret de Ca l'Alegret al costat del bust d'en
Pep Ventura a MataróIMATGES / PAPER /
FOTOGRAFIA

Retrat

1946

317.020.204

Quim Bruguera Pons en el mirador d'es Gurugú.

IMATGES / PAPER /
FOTOGRAFIA

Retrat

1975

317.021.021

Quim Maynat Buxelleu, en "Quimet Pipes".

IMATGES / PAPER /
FOTOGRAFIA

Retrat

1945

317.020.230

Quim Soler Seguis

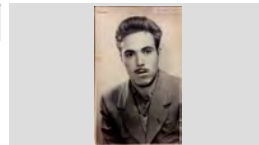
IMATGES / PAPER /
FOTOGRAFIA

Retrat

1940

317.020.231

Quim Soler Seguis de Can Coqui

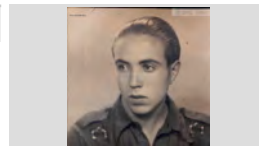
IMATGES / PAPER /
FOTOGRAFIA

Retrat

1990

317.020.205

Quimet Vindual Vidal de Cal Granot.

IMATGES / PAPER /
FOTOGRAFIA

FONS PERSONALS

699 DIVERSOS

028 JOSEP VALLS I ROCA (A) BAMBI

SS 699.028.5000

5000 IMATGES / / /

CONTINGUT**ANYS / TIPOL. DOCUM.****ST****FOTO**

Retrat

1970

317.020.084

Quimeta Palau Mercader.

IMATGES / PAPER /
FOTOGRAFIA

Retrat

1941

317.020.364

Rafel Linás Vila de Can Pansa.

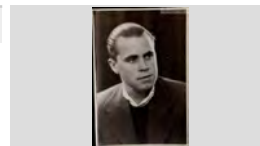
IMATGES / PAPER /
FOTOGRAFIA

Retrat

1996

317.020.161

Rafel Roig Blanch de Ca l'Evaristo

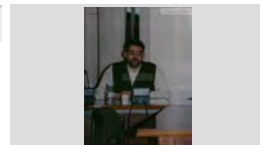
IMATGES / PAPER /
FOTOGRAFIA

Retrat

1964

317.021.009

Rafel Roig Llobet de Cal Roig.

IMATGES / PAPER /
FOTOGRAFIA

Retrat

1961

317.022.072

Ramon Borrell Badia de Can Borrell

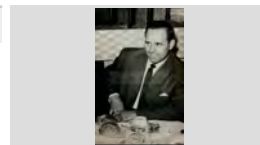
IMATGES / PAPER /
FOTOGRAFIA

Retrat

1958

317.020.358

Ramon Ribas Valls

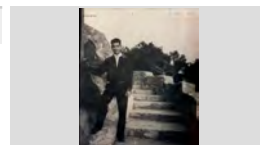
IMATGES / PAPER /
FOTOGRAFIA

Retrat

1962

317.022.159

Remei Hugas Grau

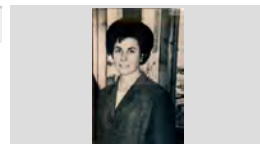
IMATGES / PAPER /
FOTOGRAFIA

Retrat

1953

317.020.051

Ricard Planella Forn

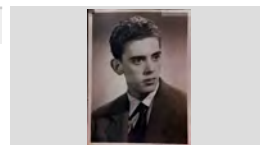
IMATGES / PAPER /
FOTOGRAFIA

Retrat

1945

317.020.101

Ricard Planellas Forn.

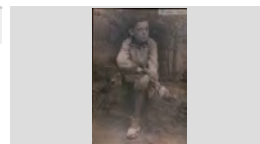
IMATGES / PAPER /
FOTOGRAFIA

FONS	PERSONALS
699	DIVERSOS
028	JOSEP VALLS I ROCA (A) BAMBI SS 699.028.5000
5000	IMATGES / / /

CONTINGUT	ANYS / TIPOL. DOCUM.	ST	FOTO
Retrat Romà Frigola Bofill i Eugeni Fors Millàs	1960 IMATGES / PAPER / FOTOGRAFIA	317.020.154	
Retrat Romà Reyné Sureda	1955 IMATGES / PAPER / FOTOGRAFIA	317.022.173	
Retrat Roman Reyné, en una foto estudi que dedica a la seva tia Antònia Reyné des de l'Habana.	1900 IMATGES / PAPER / FOTOGRAFIA	317.019.133	
Retrat Rosa Arbó de ca la Paua.	1930 IMATGES / PAPER / FOTOGRAFIA	317.020.095	
Retrat Rosa Austrich Fornés de Cal Gorgue Blanch	1962 IMATGES / PAPER / FOTOGRAFIA	317.025.089	
Retrat Rosa Corominas Coll de Can Feliu	1992 IMATGES / PAPER / FOTOGRAFIA	317.022.308	
Retrat Rosa Peix amb el nen Salvador Gonzalez Peix de Can Daura en braços.	1964 IMATGES / PAPER / FOTOGRAFIA	317.019.324	
Retrat Rosa Puig Pellicer del Nueva Orleans i en Jordi Martínez Planas	1990 IMATGES / PAPER / FOTOGRAFIA	317.022.251	
Retrat Rosa Taulina Comas de Ca l'Onclet.	1970 IMATGES / PAPER / FOTOGRAFIA	317.021.017	

FONS PERSONALS

699 DIVERSOS

028 JOSEP VALLS I ROCA (A) BAMBI

SS 699.028.5000

5000 IMATGES / / /

CONTINGUT**ANYS / TIPOL. DOCUM.****ST****FOTO**

Retrat

1925

317.020.031

Rosalia Vindual Vidal de Ca l'Emilio.

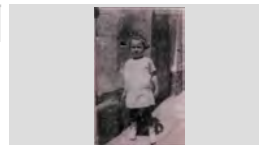
IMATGES / PAPER /
FOTOGRAFIA

Retrat

1925

317.019.098

Rosalia Vindual Vidal.

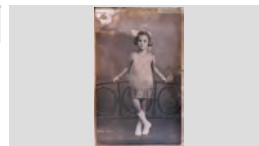
IMATGES / PAPER /
FOTOGRAFIA

Retrat

1971

317.022.012

Rosina Pena Hernández.

IMATGES / PAPER /
FOTOGRAFIA

Retrat

1985

317.020.069

Rosita Sala Costa de Can Malànima.

IMATGES / PAPER /
FOTOGRAFIA

Retrat

1960

317.025.260

Rosita Tibau Roca

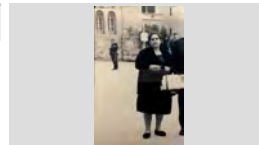
IMATGES / PAPER /
FOTOGRAFIA

Retrat

1922

317.021.292

Salvador Bancells Adrubau

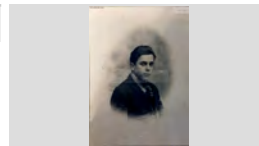
IMATGES / PAPER /
FOTOGRAFIA

Retrat

1925

317.021.323

Salvador Bancells Puig al costat d'un avió mentre feia el servei militar.

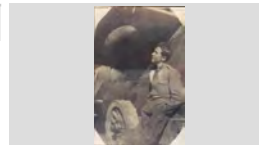
IMATGES / PAPER /
FOTOGRAFIA

Retrat

1962

317.019.209

Salvador Domènech Puig de Can Rac.

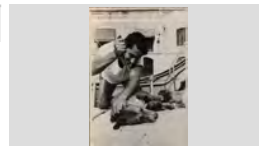
IMATGES / PAPER /
FOTOGRAFIA

Retrat

1955 ca

317.019.092

Salvador Planas Pedrosa de Ca la Pedrosa.

IMATGES / PAPER /
FOTOGRAFIA

FONS PERSONALS

699 DIVERSOS

028 JOSEP VALLS I ROCA (A) BAMBI

SS 699.028.5000

5000 IMATGES / / /

CONTINGUT

ANYS / TIPOL. DOCUM.

ST

FOTO

Retrat

1958

317.022.359

Salvador Puigvert Burgada, en Badó Moro

IMATGES / PAPER /
FOTOGRAFIA

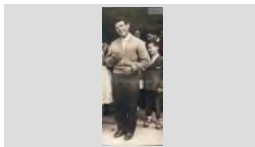

Retrat

1920

317.020.040

Sebastià Llorens i Parés, l'avi Sieny .

IMATGES / PAPER /
FOTOGRAFIA

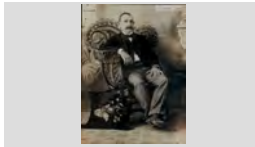

Retrat

1964

317.025.073

Sebastià Llorens Parés, l'avi Sieny

IMATGES / PAPER /
FOTOGRAFIA

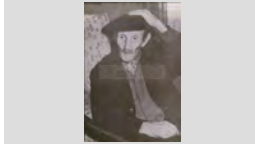

Retrat

1970 ca

317.019.087

Sebastià Sanchez Juan

IMATGES / PAPER /
FOTOGRAFIA



Sebastià Sanchez Juan. Mestre i poeta.

Retrat

1926

317.021.056

Seberino Puig Nualart, en Berino.

IMATGES / PAPER /
FOTOGRAFIA

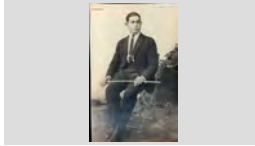

Retrat

1940

317.020.352

Sra. Flora " La llevadora"

IMATGES / PAPER /
FOTOGRAFIA



Retrat

1975

317.021.360

Teresa Dillonder Burgada de Cal Salero

IMATGES / PAPER /
FOTOGRAFIA

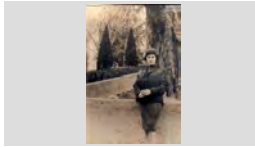

Retrat

1970

317.025.199

Teresa Felip Virgili de Cal Carreter

IMATGES / PAPER /
FOTOGRAFIA

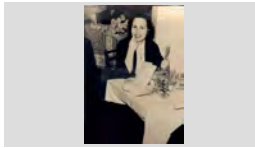

Retrat

1960

317.020.256

Teresa Poch Masgrau.

IMATGES / PAPER /
FOTOGRAFIA

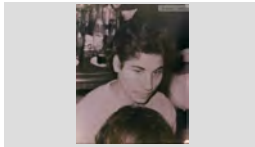

FONS PERSONALS

699 DIVERSOS

028 JOSEP VALLS I ROCA (A) BAMBI

SS 699.028.5000

5000 IMATGES / / /

CONTINGUT**ANYS / TIPOL. DOCUM.****ST****FOTO**

Retrat

1947

317.020.351

Teresita Pons Soler amb el seu fill Josep Blanch Soler.

IMATGES / PAPER /
FOTOGRAFIA

Retrat

1980 ca

317.019.080

Tomàs Roig i Llop, escriptor.

IMATGES / PAPER /
FOTOGRAFIA

Retrat

1980

317.019.049

Trini Zapata Soler, de Can Zapata.

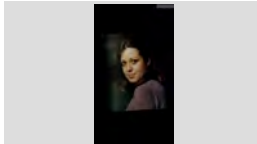
IMATGES / PAPER /
FOTOGRAFIA

Retrat

1985

317.022.304

Ursula Planet Salvatella

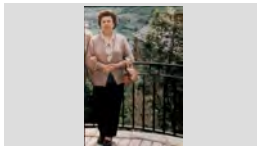
IMATGES / PAPER /
FOTOGRAFIA

Retrat

1955

317.021.385

Ventura Fusellas Cruz de Can Barrinas.

IMATGES / PAPER /
FOTOGRAFIA

Retrat

1955

317.021.024

Ventura Llibre Costas, "en Rata".

IMATGES / PAPER /
FOTOGRAFIA

Retrat

1986

317.020.391

Victòria Valls Raurell

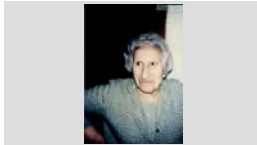
IMATGES / PAPER /
FOTOGRAFIA

Retrat

1975

317.022.327

Xavier Ramón Celada de Cal Negus

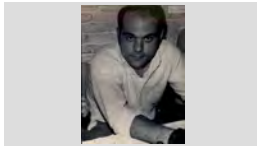
IMATGES / PAPER /
FOTOGRAFIA

Retrat

1935

317.022.302

Antonia Giralt Fornaguera

IMATGES / PAPER /
FOTOGRAFIA

FONS PERSONALS

699 DIVERSOS

028 JOSEP VALLS I ROCA (A) BAMBI

SS 699.028.5000

5000 IMATGES / / /

CONTINGUT

ANYS / TIPOL. DOCUM.

ST

FOTO

Retrat

1945

317.019.046

Cristina Montfullada Vindual, de Ca l' Emilio.

IMATGES / PAPER /
FOTOGRAFIA



Retrat

1942

317.020.242

Josep Maria del Rio Soliguer i la seva filla Maria Teresa del Río Morales en braços.

IMATGES / PAPER /
FOTOGRAFIA



Retrat a la platja.

1960

317.020.139

Maria Alsina Llinàs de Cal Cintet i l' Eugeni Fors Millàs de Can Fors

IMATGES / PAPER /
FOTOGRAFIA



Retrat d'una parella.

1982

317.022.107

Josep Utset Llinàs i la Maria Carme Schilling Fontrodona

IMATGES / PAPER /
FOTOGRAFIA



Retrat en una atracció de fira.

1955

317.025.190

Lluïsa Carbonell Roca de Ca la Carmeta de la llet i Josep Valls Roca de Can Ribalaigua

IMATGES / PAPER /
FOTOGRAFIA



Retrat família de Ca l'Evaristo.

1938

317.020.238

Dretes: Antònia Soler Pons i Gràcia Soler Pons ;
Asseguts: Evaristo Soler Soler i Teresa Pons Baltrons.

IMATGES / PAPER /
FOTOGRAFIA



Retrat .

1950

317.020.075

Angeleta Clapés

IMATGES / PAPER /
FOTOGRAFIA



RETRAT A LA PORTA DE LA ESGLÉSIA

1962

317.026.135

CARMEN BURGADA LLOBET I MARTÍ HUGAS; AL DARRERE EN FRANCISCO DILLONDER ANDREU

IMATGES / PAPER /
FOTOGRAFIA

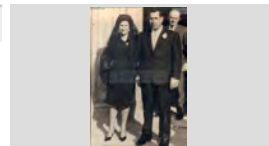

RETRAT A LA PORTA DE LA ESGLÉSIA

1951

317.026.137

JOAN COMAS RIBAS DE CAN COMAS I TERESA LLORENS DE CAN DERI

IMATGES / PAPER /
FOTOGRAFIA



FONS PERSONALS

699 DIVERSOS

028 JOSEP VALLS I ROCA (A) BAMBI

SS 699.028.5000

5000 IMATGES / / /

CONTINGUT

ANYS / TIPOL. DOCUM.

ST

FOTO

RETRAT A LA PORTA DE LA ESGLÉSIA

1966

317.026.106

MARIA ALÚM XARBAU DE CAN PAU ALÚM,
FRANCESC CODINA DOMÉNECH I PEPETA MAS

IMATGES / PAPER /
FOTOGRAFIA

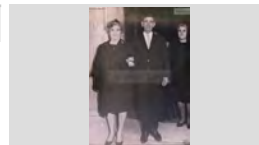

Retrat a la sortida de l'església.

1962

317.025.128

Pepita López i Esteve Parés de Can Galana; Al darrere:
Agustina Armengol Giralt i Rafel Rubiño Giralt

IMATGES / PAPER /
FOTOGRAFIA

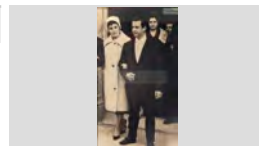

Retrat a mig cos d'una dona de perfil.

1922

317.025.264

Francisca Pons Baltrons de Can Bruguera

IMATGES / PAPER /
FOTOGRAFIA

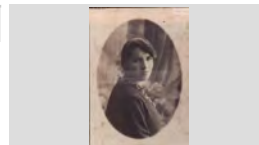

Retrat a primer plànol en una foto carnet.

1960

317.019.220

Pepeta Ferro Ros de Cal Ferro.

IMATGES / PAPER /
FOTOGRAFIA



Retrat Agrupació Teatral Guimerá

1930 ca

317.025.201

Drets, d'esquerra a dreta: Baldomero Castells Bursset,
Lluís Soler Bardera, Gracieta de Ca la Culera, Lola

IMATGES / PAPER /
FOTOGRAFIA



RETRAT AL COSTAT DEL CAMIÓ DE TRANSPORTS
MARE NOSTRUM (JOSEP SAIS)
D'ESQUERRA A DRETA: PEPITO RAFART PLANAS,
NARCÍS SAIS VIDAL, ROMÁ FRIGOLA BOFILL, JORDI

1950

317.026.168

IMATGES / PAPER /
FOTOGRAFIA



Retrat amb dedicatòria

1937

317.020.298

Jordi Bonet Pujol de Can badó Pastor i Salvador Macià
de Can Marol.

IMATGES / PAPER /
FOTOGRAFIA

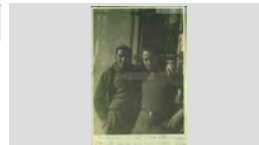

RETRAT ÀVIA

1965

317.026.001

ROSA SALA REYNÉ

IMATGES / PAPER /
FOTOGRAFIA



Retrat àvia.

1970







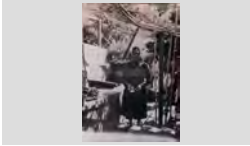

317.020.096

Dolors Batlle Vila , anomenada La dragona.

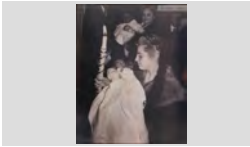
IMATGES / PAPER /
FOTOGRAFIA

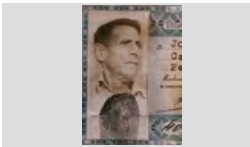

FONS	PERSONALS		
699	DIVERSOS		
028	JOSEP VALLS I ROCA (A) BAMBI	SS	699.028.5000
5000	IMATGES / / /		

CONTINGUT	ANYS / TIPOL. DOCUM.	ST	FOTO
Retrat àvia. Teresa Vidal Llorens	1950 IMATGES / PAPER / FOTOGRAFIA	317.019.214	
RETRAT BANYISTES D'ESQUERRA A DRETA: ANABEL ESQUIN AGUSTÍ, MARIA MONTER, GEMMA ALIER GÓMEZ I TERESA	1980 IMATGES / PAPER / FOTOGRAFIA	317.026.079	
Retrat bateig. Rosa Fusté De Tesso amb el nadó Heribert Lanfranco Fusté i al darrere l' Aurèlia Fusté De Tesso amb el nadó	1961 IMATGES / PAPER / FOTOGRAFIA	317.020.236	
RETRAT CAMBRER BAR SANT JORDI JOSEP MARIA MOSSOLL LLINÀS	1993 IMATGES / PAPER / FOTOGRAFIA	317.027.362	
RETRAT CAMBRERS MINI GOLF LA RIERA DRETS, D'ESQUERRA A DRETA: PITU PLANAS PADROSA I JAUME SOLIGUER SERRAT; ASSEGUTS:	1965 IMATGES / PAPER / FOTOGRAFIA	317.027.405	
Retrat carnet identitat Josep Capallera de Cals ulls molls.	1954 IMATGES / PAPER / FOTOGRAFIA	317.021. 172	
Retrat d Joan Draper Alsina, de Can Draper	1930 IMATGES / PAPER / FOTOGRAFIA	317.022.361	
Retrat d grup D'esquerra a dreta: Felip Doménech, N.C., N.C., N.C., Lluís Puater Guitart, Paquita Sagaró Pí, N.C., N.C., Agustí	1940 IMATGES / PAPER / FOTOGRAFIA	317.025.117	
Retrat d grup Primera fila, d'esquerra a dreta: Sebastià Gallart Soler, Ambrosio Alcover Sánchez, Joan Blasco Pi, Rafel Colls	1961 IMATGES / PAPER / FOTOGRAFIA	317.020.131	

FONS PERSONALS

699 DIVERSOS

028 JOSEP VALLS I ROCA (A) BAMBI

SS 699.028.5000

5000 IMATGES / / /

CONTINGUT**ANYS / TIPOL. DOCUM.****ST****FOTO**

Retrat d'un avi i la seva néta.

1975

317.021.184

Francesc Dillundé Andreu i Teresa Dillundé Burgada.

IMATGES / PAPER /
FOTOGRAFIA

Retrat d' estudi

1940

317.020.073

Milia Isern

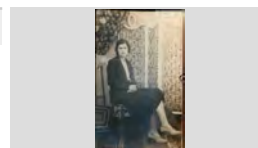
IMATGES / PAPER /
FOTOGRAFIA

Retrat d' estudi

1935

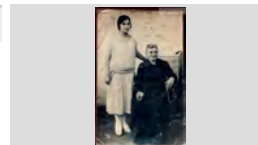
317.020.345Victòria Valls Raurell (dreta) i Coloma Ribas;
"Colometa" (asegada).IMATGES / PAPER /
FOTOGRAFIA

Retrat d' estudi

1910

317.020.341

Antònia Austrich Carlos

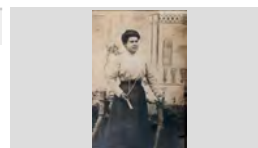
IMATGES / PAPER /
FOTOGRAFIA

Retrat d' estudi.

1911

317.025.160D'esquerra a dreta: Antonia Palau Giralt, Angeleta Giralt
Fornaguera i Joan Palau Giralt de Can XardóIMATGES / PAPER /
FOTOGRAFIA

Retrat d' estudi.

1931

317.021.151

Francisco Rotllan Reyné

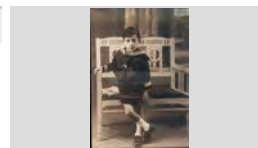
IMATGES / PAPER /
FOTOGRAFIA

Retrat d' estudi.

1930

317.019.268

Josep Macià Tibau de Can Marol

IMATGES / PAPER /
FOTOGRAFIA

Retrat d' estudi.

1930

317.020.354

Maria Alfara Bertrán

IMATGES / PAPER /
FOTOGRAFIA

Retrat d' estudi.

1941

317.021.058

Pilar Buguñà Vilallonga i Joan Manel Buguñà Vilallonga

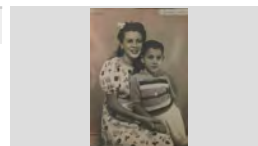
IMATGES / PAPER /
FOTOGRAFIA

FONS PERSONALS

699 DIVERSOS

028 JOSEP VALLS I ROCA (A) BAMBI

SS 699.028.5000

5000 IMATGES / / /

CONTINGUT**ANYS / TIPOL. DOCUM.****ST****FOTO**

Retrat d'e grup

1940

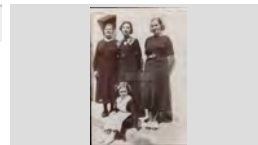
317.020.090D'esquerra a dreta: Carme Pujol Planaguma, la Conxita
Font Marlés, Lola Congs i asseguda la Maria CarmeIMATGES / PAPER /
FOTOGRAFIA

Retrat d'en Tits.

1920

317.021.299

Quirze Boadas Artau

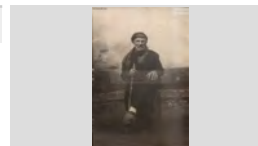
IMATGES / PAPER /
FOTOGRAFIA

RETRAT D'ESCOLA AMB DECORAT

1957

317.027.147

FELIP SALA CARALT DE CAN FELIP DELS NAPS

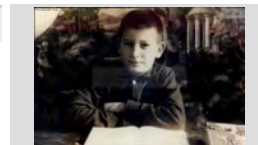
IMATGES / PAPER /
FOTOGRAFIA

Retrat d'estudi

1923

317.022.390a l'esquerra Cristina Pla Casadella; Asseguda: Eugenia
Casadella amb l' Angelita Pla Casadella i en Gonzalo PlaIMATGES / PAPER /
FOTOGRAFIA

Retrat d'estudi

1920 ca

317.019.005

Agustí Vilà Conill i Cristina Domènech Domenech .

IMATGES / PAPER /
FOTOGRAFIA

Agustí Vilà i Conill i Cristina Domènech i Domènech,



RETRAT D'ESTUDI

1913

317.026.287

ANTONI CASALI FERRÁN

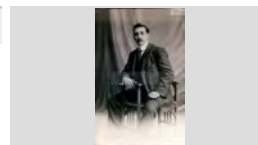
IMATGES / PAPER /
FOTOGRAFIA

Retrat d'estudi

1910

317.020.094

Antònia Roca, de Ca la Paua.

IMATGES / PAPER /
FOTOGRAFIA

Retrat d'estudi

1925

317.021.392

Benito Alañá Planas i Lola Congs Planas

IMATGES / PAPER /
FOTOGRAFIA

Retrat d'estudi

1931

317.021.306

Carme Bancells Congs.

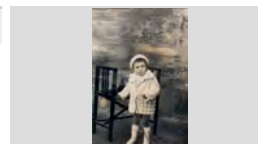
IMATGES / PAPER /
FOTOGRAFIA

FONS PERSONALS

699 DIVERSOS

028 JOSEP VALLS I ROCA (A) BAMBI

SS 699.028.5000

5000 IMATGES / / /

CONTINGUT

ANYS / TIPOL. DOCUM.

ST

FOTO

Retrat d'estudi

1942

317.022.123

Carme Roca Gironés, de Ca la Carmeta de la llet.

IMATGES / PAPER /
FOTOGRAFIA



Retrat d'estudi

1919

317.025.085

Carmeta Sais Vidal "del chorro"

IMATGES / PAPER /
FOTOGRAFIA



RETRAT D'ESTUDI

1920

317.026.294

CONCHITA CASALÍ

IMATGES / PAPER /
FOTOGRAFIA



RETRAT D'ESTUDI

1954

317.026.295

CONCHITA CASALÍ

IMATGES / PAPER /
FOTOGRAFIA

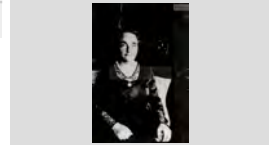

RETRAT D'ESTUDI

1915

317.026.297

CRISTINA MARLÉS CASALÍ DE CAN MARLÉS

IMATGES / PAPER /
FOTOGRAFIA



RETRAT D'ESTUDI

1950

317.027.141

CRISTINA PLANET DE CAN DOLFO

IMATGES / PAPER /
FOTOGRAFIA

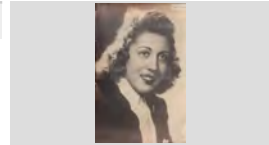

Retrat d'estudi

1926

317.022.140

Cristina Tomàs Maig Barnés de Can Maig

IMATGES / PAPER /
FOTOGRAFIA

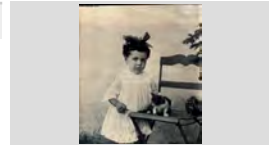

Retrat d'estudi

1936

317.022.344

D'esquerra a dreta: Cristina Austrich Barnés de Can Paquito Rams i Maria Araujo Cardona de Cal Araujo

IMATGES / PAPER /
FOTOGRAFIA

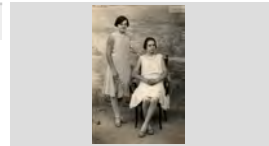

RETRAT D'ESTUDI

1920

317.027.132





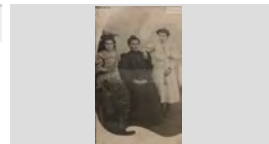

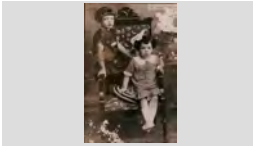

D'ESQUERRA A DRETA: FRANCISCA NUALART MATAS, DOLORS MATAS VIETA I MARIA NUALART

IMATGES / PAPER /
FOTOGRAFIA

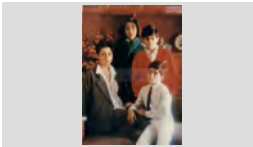

FONS PERSONALS

699	DIVERSOS		
028	JOSEP VALLS I ROCA (A) BAMBI	SS	699.028.5000
5000	IMATGES / / /		

CONTINGUT	ANYS / TIPOL. DOCUM.	ST	FOTO
Retrat d'estudi d'esquerra a dreta: Gabriel Rebollo i Dolors Rebollo Masip	1927 IMATGES / PAPER / FOTOGRAFIA	317.022.399	
Retrat d'estudi D'esquerra a dreta: Gràcia Soler Pons i Antònia Soler Pons, de Ca l'Evaristo.	1929 IMATGES / PAPER / FOTOGRAFIA	317.020.372	
Retrat d'estudi D'esquerra a dreta: Lluïsa Roca, Loreto Bancells i Epifania Ungil en una foto estudi.	1936 IMATGES / PAPER / FOTOGRAFIA	317.021. 177	
Retrat d'estudi D'esquerra a dreta: Marta, Grimal Martínez, Anna Grimal Martínez, Jaume Grimal Martínez i Jordi Grimal Martínez	1993 IMATGES / PAPER / FOTOGRAFIA	317.022.029	
Retrat d'estudi D'esquerra a dreta: N.C., Lola Morell Durán de Ca la Morell i N.C.	1943 IMATGES / PAPER / FOTOGRAFIA	317.025.275	
Retrat d'estudi D'esquerra a dreta: Pepet Regí, Joan Carbó Vila i Ventura Arbó Roca.	1940 IMATGES / PAPER / FOTOGRAFIA	317.022.276	
RETRAT D'ESTUDI D'ESQUERRA A DRETA: PERE MAURI GROS "L'AVI MAURI", SALVADOR AUSTRICH BIANCHI "L'AVI	1935 IMATGES / PAPER / FOTOGRAFIA	317.027.381	
Retrat d'estudi D'esquerra a dreta: Quimeta Massons Font, Cristina Massons Font i Antoni Massons Font	1920 IMATGES / PAPER / FOTOGRAFIA	317.021.330	
Retrat d'estudi D'esquerra a dreta: Ramon Planiol Costa, Mundita Planiol Costa i Jaume Planiol Costa; Asseguda: Elvira	1940 IMATGES / PAPER / FOTOGRAFIA	317.021.358	

FONS PERSONALS

699 DIVERSOS

028 JOSEP VALLS I ROCA (A) BAMBI

SS 699.028.5000

5000 IMATGES / / /

CONTINGUT

ANYS / TIPOL. DOCUM.

ST

FOTO

Retrat d'estudi

1950

317.025.080

D'esquerra a dreta: Ventura Reyné Amela, Paquita Termes Esgleas, Maria Pí Artau i Peret Artau

IMATGES / PAPER /
FOTOGRAFIA



Retrat d'estudi

1939

317.022.255

D'esquerra a dreta: Carme Felip Virgili, Maria Felip Virgili i Teresa Felip Virgili

IMATGES / PAPER /
FOTOGRAFIA



Retrat d'estudi

1915

317.021.327

D'esquerra a dreta: Lola Congs Planas, Eulalia Planas Raurell, l'àvia Laieta i Benito Alañá Planas.

IMATGES / PAPER /
FOTOGRAFIA

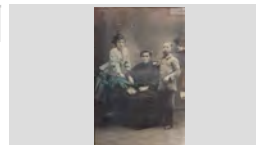

Retrat d'estudi

1948

317.025.038

D'esquerra a dreta: N.C., Eleuterio Marcos Trillo, Rafel Llinás Vila, Felix Llinás Sala, N.C., en Tonet de Tossa i

IMATGES / PAPER /
FOTOGRAFIA



Retrat d'estudi

1920

317.020.080

Dolors Carreras Casanovas , vídua del Dr. Joaquim Bernat Campderá .

IMATGES / PAPER /
FOTOGRAFIA

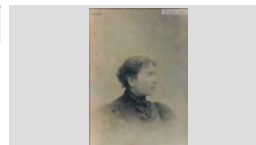

RETRAT D'ESTUDI

1920

317.027.133

DOLORS MATAS VIETA DE CAN TITS

IMATGES / PAPER /
FOTOGRAFIA

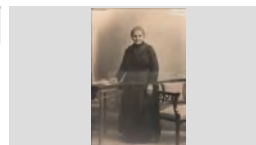

Retrat d'estudi

1925

317.021.081

Dolors Roca i Gironés.

IMATGES / PAPER /
FOTOGRAFIA

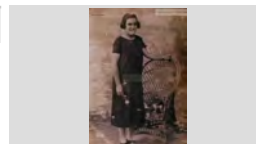

Retrat d'estudi

1922

317.022.277

Dretes ,d'esquerra a dreta: Mercè Felip Bancells, Joan Felip Bancells, Josep Felip Bancells i Maria Felip

IMATGES / PAPER /
FOTOGRAFIA



Retrat d'estudi

1925

317.019.296

Elvita Reyné Alba.

IMATGES / PAPER /
FOTOGRAFIA

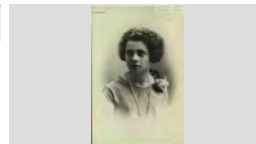

FONS PERSONALS

699 DIVERSOS

028 JOSEP VALLS I ROCA (A) BAMBI

SS 699.028.5000

5000 IMATGES / / /

CONTINGUT**ANYS / TIPOL. DOCUM.****ST****FOTO**

Retrat d'estudi

1950

317.025.049

Emilio Martínez de la Guardia, de Can Martínez.

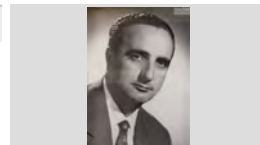
IMATGES / PAPER /
FOTOGRAFIA

Retrat d'estudi

1867

317.022.149

En Climent Tomàs i Agustí Tomás Maig de Can Maig

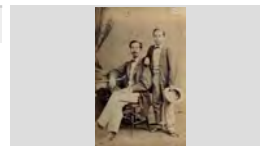
IMATGES / PAPER /
FOTOGRAFIA

Retrat d'estudi

1979

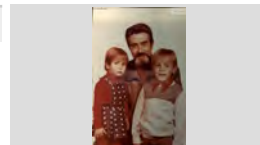
317.025.043En Quimet Turbany Ribas amb els nens Ester Mercader i
Pere MercaderIMATGES / PAPER /
FOTOGRAFIA

Retrat d'estudi

1920

317.022.068

Enriqueta Tibau Robira de Cal Genio.

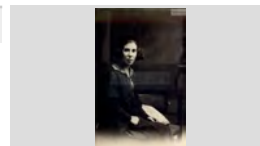
IMATGES / PAPER /
FOTOGRAFIA

RETRAT D'ESTUDI

1926

317.027.033

ESTEVE FÁBREGAS BARRI

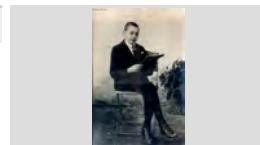
IMATGES / PAPER /
FOTOGRAFIA

RETRAT D'ESTUDI

1922

317.027.014

ESTEVE FÁBREGAS BARRI, L'ESTEVET

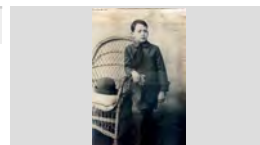
IMATGES / PAPER /
FOTOGRAFIA

Retrat d'estudi

1925

317.021.328

Eulàlia Planas Raurell, l'avia Laieta de Can Congs

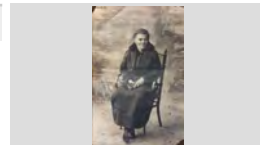
IMATGES / PAPER /
FOTOGRAFIA

Retrat d'estudi

1923

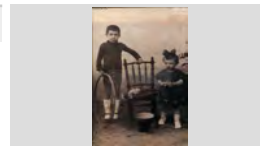
317.025.088Félix Pons Soler de Can Sabata i Gracia Soler Pons de
Cal EvaristoIMATGES / PAPER /
FOTOGRAFIA

RETRAT D'ESTUDI

1924

317.026.165

FLORA PONT I SALVI PONT

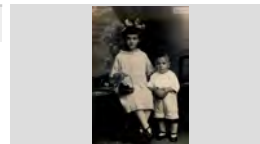
IMATGES / PAPER /
FOTOGRAFIA

FONS PERSONALS

699 DIVERSOS

028 JOSEP VALLS I ROCA (A) BAMBI

SS 699.028.5000

5000 IMATGES / / /

CONTINGUT**ANYS / TIPOL. DOCUM.****ST****FOTO**

Retrat d'estudi

1922

317.025.084

Francesca Pons Baltrons, de Can Bruguera

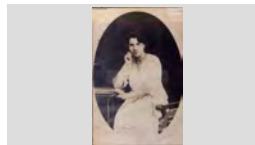
IMATGES / PAPER /
FOTOGRAFIA

RETRAT D'ESTUDI

1914

317.027.054

INNOCENCI MAGÍ ALIMANY , EN SENCÍO

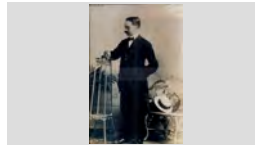
IMATGES / PAPER /
FOTOGRAFIA

Retrat d'estudi

1916

317.021.321

Isabel Ferro Ros de Can Ferro

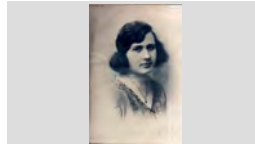
IMATGES / PAPER /
FOTOGRAFIA

Retrat d'estudi

1943

317.022.295

Jaume Carbó Frigola i Lolita Carbó Frigola, de Can Carbó

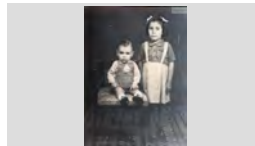
IMATGES / PAPER /
FOTOGRAFIA

Retrat d'estudi

1945

317.021.295

Jaume Cusell Riera

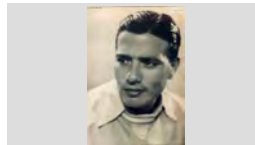
IMATGES / PAPER /
FOTOGRAFIA

Retrat d'estudi

1925

317.025.103

Joan Austrich de Cal Gorgue Blanch

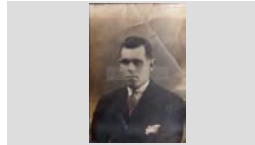
IMATGES / PAPER /
FOTOGRAFIA

Retrat d'estudi

1930

317.021.117

Joan Austrich i Barnés.

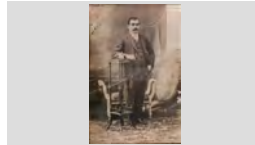
IMATGES / PAPER /
FOTOGRAFIA

Retrat d'estudi

1920

317.020.347

Joan Martí Reyné

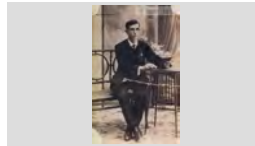
IMATGES / PAPER /
FOTOGRAFIA

Retrat d'estudi

1930

317.021.338

Joan Massons Font

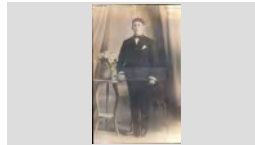
IMATGES / PAPER /
FOTOGRAFIA

FONS PERSONALS

699 DIVERSOS

028 JOSEP VALLS I ROCA (A) BAMBI

SS 699.028.5000

5000 IMATGES / / /

CONTINGUT

ANYS / TIPOL. DOCUM.

ST

FOTO

Retrat d'estudi

1923

317.025.123

Joan Mir Castelló, en Betes

IMATGES / PAPER /
FOTOGRAFIA

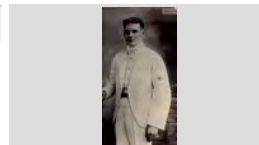

Retrat d'estudi

1970

317.022.163

Joan Pujadas Valls de Can Ribalau

IMATGES / PAPER /
FOTOGRAFIA

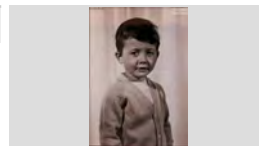

Retrat d'estudi

1946

317.022.301

Joan Torrent Palauelmas i Rossita torrent Palauelmas

IMATGES / PAPER /
FOTOGRAFIA

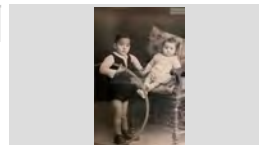

Retrat d'estudi

1937

317.022.204

Joan Valls Roca de Can Ribalau

IMATGES / PAPER /
FOTOGRAFIA

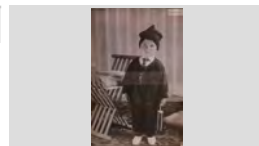

RETRAT D'ESTUDI

1936

317.026.024

JOAN VILA ILLAS DE CAN SIDRU

IMATGES / PAPER /
FOTOGRAFIA

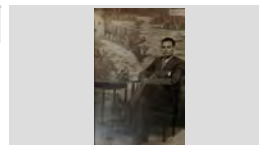

Retrat d'estudi

1930

317.021.018

Joana Giralt Martí i Maria Massó Martí .

IMATGES / PAPER /
FOTOGRAFIA



Retrat d'estudi

1915

317.020.304

Joana Serra Nogué i Marina Martí Serra de Can
Carrollana.

IMATGES / PAPER /
FOTOGRAFIA

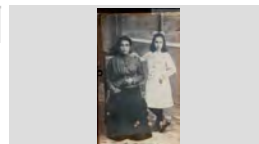

Retrat d'estudi

1923

317.021.076

Joaquima Roca Gironés de Cal Soldat.

IMATGES / PAPER /
FOTOGRAFIA

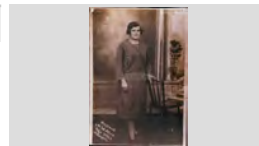

Retrat d'estudi

1985







317.022.199

Jordi Martínez Planas.

IMATGES / PAPER /
FOTOGRAFIA

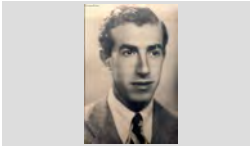
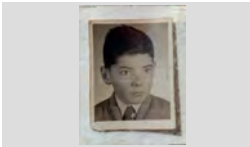

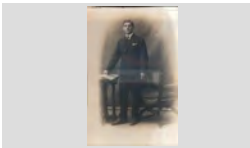
FONS	PERSONALS
699	DIVERSOS
028	JOSEP VALLS I ROCA (A) BAMBI SS 699.028.5000
5000	IMATGES / / /

CONTINGUT	ANYS / TIPOL. DOCUM.	ST	FOTO
Retrat d'estudi Josefina Cornellà Galí	1917 IMATGES / PAPER / FOTOGRAFIA	317.020.299	
Retrat d'estudi Josefina Cornellà Galí amb la seva filla Agustina Boadas Cornellà de Ca la Moreneta.	1930 IMATGES / PAPER / FOTOGRAFIA	317.020.300	
RETRAT D'ESTUDI JOSEP ANDREU VIDAL DE CAL ANDREU	1932 IMATGES / PAPER / FOTOGRAFIA	317.026.196	
Retrat d'estudi Josep Blanch Soler	1953 IMATGES / PAPER / FOTOGRAFIA	317.021. 122	
RETRAT D'ESTUDI JOSEP MARQUÉS DE CAL CAP BLANC	1925 IMATGES / PAPER / FOTOGRAFIA	317.026.279	
Retrat d'estudi Josep Massons	1875 IMATGES / PAPER / FOTOGRAFIA	317.021.346	
Retrat d'estudi Josep Massons Artau	1900 IMATGES / PAPER / FOTOGRAFIA	317.021.340	
Retrat d'estudi Josep Massons Artau de Can Massons	1882 IMATGES / PAPER / FOTOGRAFIA	317.021.335	
Retrat d'estudi Josep Morell Durán i Francisca Durán Garriga de Ca la Morell	1912 IMATGES / PAPER / FOTOGRAFIA	317.025.300	

FONS PERSONALS

699 DIVERSOS

028 JOSEP VALLS I ROCA (A) BAMBI

SS 699.028.5000

5000 IMATGES / / /

CONTINGUT**ANYS / TIPOL. DOCUM.****ST****FOTO**

Retrat d'estudi

1925

317.022.343

Josep Pujol Artau

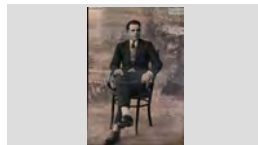
IMATGES / PAPER /
FOTOGRAFIA

RETRAT D'ESTUDI

1946

317.027.034

JOSEP SOLER COLL AMB UN PATINET

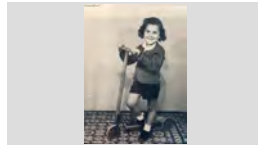
IMATGES / PAPER /
FOTOGRAFIA

RETRAT D'ESTUDI

1936

317.026.288

JUST MARLÉS VILARRODONA

IMATGES / PAPER /
FOTOGRAFIA

Retrat d'estudi

1950

317.020.388

Lluís Costa Servià.

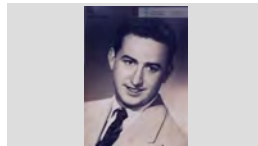
IMATGES / PAPER /
FOTOGRAFIA

Retrat d'estudi

1934

317.022.266

Lluís Parés Macià

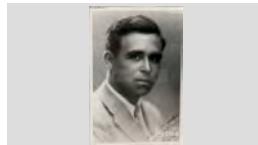
IMATGES / PAPER /
FOTOGRAFIA

Retrat d'estudi

1923

317.021.329

Lola Congs Planas de Cala Congs

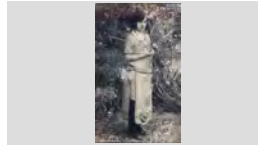
IMATGES / PAPER /
FOTOGRAFIA

RETRAT D'ESTUDI

1923

317.026.400

LOLA FAURIA COLL

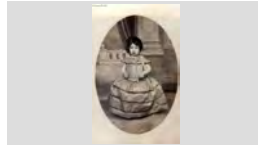
IMATGES / PAPER /
FOTOGRAFIA

RETRAT D'ESTUDI

1929

317.027.016

LOLA PÍ COLL

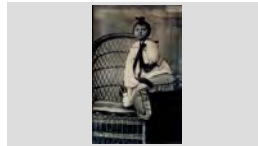
IMATGES / PAPER /
FOTOGRAFIA

Retrat d'estudi

1931

317.020.076

Lola Ramon de Can Dauret.

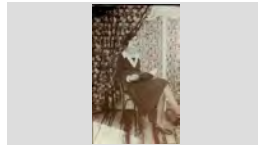
IMATGES / PAPER /
FOTOGRAFIA

FONS PERSONALS

699 DIVERSOS

028 JOSEP VALLS I ROCA (A) BAMBI

SS 699.028.5000

5000 IMATGES / / /

CONTINGUT**ANYS / TIPOL. DOCUM.****ST****FOTO**

RETRAT D'ESTUDI

1918

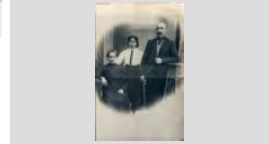
317.027.043LORETO MAGÍ ALIMANY, CRISTINA BERTIS MAGÍ I
JOAN BAPTISTA BERTÍS PUIGIMATGES / PAPER /
FOTOGRAFIA

Retrat d'estudi

1931

317.021.264

Manel Rodríguez Arpí de Cal Terrisser

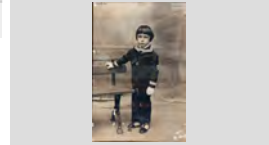
IMATGES / PAPER /
FOTOGRAFIA

Retrat d'estudi

1925

317.021.083

Manel Valls Esgleas de Can Ribalaigua.

IMATGES / PAPER /
FOTOGRAFIA

Retrat d'estudi

1912

317.025.296

Mania Bonvía Codina (Ca la Monja)

IMATGES / PAPER /
FOTOGRAFIA

RETRAT D'ESTUDI

1932

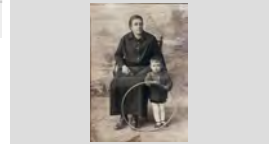
317.027.081MARGARITA FELIU BASSART I JOSEP BALTRONS
BERTISIMATGES / PAPER /
FOTOGRAFIA

Retrat d'estudi

1950

317.025.171

Mari Pardinás i Joan Font Coll de Can Joan Petit

IMATGES / PAPER /
FOTOGRAFIA

Retrat d'estudi

1925

317.021.305

Maria Alfara Beltrán.

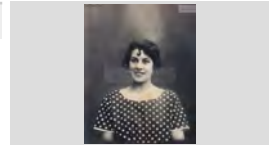
IMATGES / PAPER /
FOTOGRAFIA

Retrat d'estudi

1953

317.025.240

Maria Angels Casasayas Guitart de Cal Tieso

IMATGES / PAPER /
FOTOGRAFIA

Retrat d'estudi

1930

317.025.305

Maria Bonavía Codina de Ca la monja

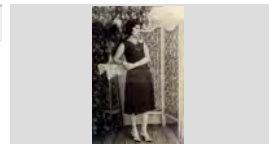
IMATGES / PAPER /
FOTOGRAFIA

FONS PERSONALS

699 DIVERSOS

028 JOSEP VALLS I ROCA (A) BAMBI

SS 699.028.5000

5000 IMATGES / / /

CONTINGUT**ANYS / TIPOL. DOCUM.****ST****FOTO**

Retrat d'estudi

1910

317.020.081

Mariá Carreras Barnés .

IMATGES / PAPER /
FOTOGRAFIA

RETRAT D'ESTUDI

1916

317.027.058

MARIA NUALART POCH (LA DONA D'EN SENCIO)

IMATGES / PAPER /
FOTOGRAFIA

RETRAT D'ESTUDI

1969

317.027.406

MIMI RUSCALLEDA TRESSERRAS DE CAL DRAGÓ

IMATGES / PAPER /
FOTOGRAFIA

Retrat d'estudi

1966

317.025.238

Miquel Grimal Torrent de L'Angel

IMATGES / PAPER /
FOTOGRAFIA

Retrat d'estudi

1962

317.022.175

Montserrat Cabañas Reyné de Can Cabañas

IMATGES / PAPER /
FOTOGRAFIA

RETRAT D'ESTUDI

1952

317.027.108

MONTSERRAT COMAS MORÉ

IMATGES / PAPER /
FOTOGRAFIA

Retrat d'estudi

1958

317.020.280

Montserrat Draper.

IMATGES / PAPER /
FOTOGRAFIA

Retrat d'estudi

1860

317.022.156

Pepa Maig de Can Maig

IMATGES / PAPER /
FOTOGRAFIA

Retrat d'estudi

1916

317.021.287

Pepita Arpí Mas de Cal Terrisser.

IMATGES / PAPER /
FOTOGRAFIA

FONS PERSONALS

699 DIVERSOS

028 JOSEP VALLS I ROCA (A) BAMBI

SS 699.028.5000

5000 IMATGES / / /

CONTINGUT**ANYS / TIPOL. DOCUM.****ST****FOTO**

Retrat d'estudi

1927

317.021.315

Pepita Bancells Duran de Can Bancells

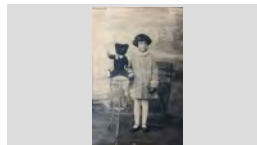
IMATGES / PAPER /
FOTOGRAFIA

Retrat d'estudi

1922

317.021.175

Pepita Coll i Pla de Can Gené.

IMATGES / PAPER /
FOTOGRAFIA

Retrat d'estudi

1927

317.022.024

Pepita Soler Pons de CaL Evaristo

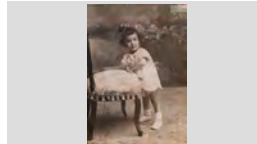
IMATGES / PAPER /
FOTOGRAFIA

RETRAT D'ESTUDI

1950

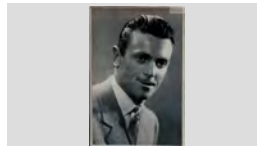
317.027.050PERE BAGUDANCH TORT "EN PERE DE LA
BODEGA"IMATGES / PAPER /
FOTOGRAFIA

Retrat d'estudi

1930

317.022.242

Pere Grimal Xandrich, " l' Angel "

IMATGES / PAPER /
FOTOGRAFIA

RETRAT D'ESTUDI

1956

317.026.194

PILAR ARRIBAS RODRÍGUEZ

IMATGES / PAPER /
FOTOGRAFIA

Retrat d'estudi

1933

317.022.252

Pilin Buguñà Vilallonga de Can Buguñà

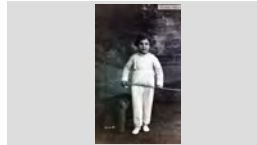
IMATGES / PAPER /
FOTOGRAFIA

Retrat d'estudi

1925

317.020.059

Quimet Valls Pla

IMATGES / PAPER /
FOTOGRAFIA

Retrat d'estudi

1928

317.025.100

Quimet Vila Illas, en Lleva

IMATGES / PAPER /
FOTOGRAFIA

FONS PERSONALS

699 DIVERSOS

028 JOSEP VALLS I ROCA (A) BAMBI

SS 699.028.5000

5000 IMATGES / / /

CONTINGUT**ANYS / TIPOL. DOCUM.****ST****FOTO**

Retrat d'estudi

1948

317.021.339

Quimeta Massons Font i en Marcel Gallart Massons

IMATGES / PAPER /
FOTOGRAFIA

Retrat d'estudi

1917 ca

317.019.291

Rafel Carbó Cornellá

IMATGES / PAPER /
FOTOGRAFIA

Retrat d'estudi

1949

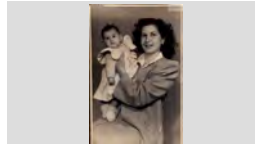
317.022.211Remei Gascons Sureda amb la Maria Mercè Sala
Gascons en braços.IMATGES / PAPER /
FOTOGRAFIA

RETRAT D'ESTUDI

1917

317.026.309ROSA FERRAN JACAS, MERCE CASALÍ FERRAN,
ROSA MARLÉS CASALÍ, CRISTINA MARLÉS CASALÍ IIMATGES / PAPER /
FOTOGRAFIA

Retrat d'estudi

1999

317.021. 163

Rosa Maria Santamaria Guirado

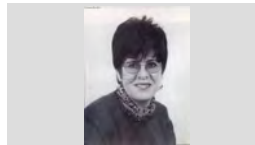
IMATGES / PAPER /
FOTOGRAFIA

RETRAT D'ESTUDI

1926

317.026.301

ROSA MARLÉS CASALÍ I CRISTINA MARLÉS CASALÍ

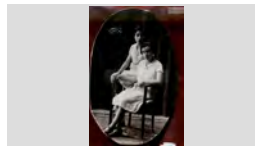
IMATGES / PAPER /
FOTOGRAFIA

Retrat d'estudi

1930

317.021.337

Rosa Massons Font

IMATGES / PAPER /
FOTOGRAFIA

Retrat d'estudi

1942

317.020.027

Rosalia Vindual Vidal.

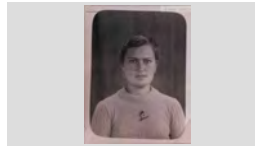
IMATGES / PAPER /
FOTOGRAFIA

Retrat d'estudi

1898

317.021. 154

Rosario Reyné Roig

IMATGES / PAPER /
FOTOGRAFIA

FONS PERSONALS

699 DIVERSOS

028 JOSEP VALLS I ROCA (A) BAMBI

SS 699.028.5000

5000 IMATGES / / /

CONTINGUT**ANYS / TIPOL. DOCUM.****ST****FOTO**

Retrat d'estudi

1923

317.021.309

Roseta Puig Coll amb la néta Pepita Bancells Duran.

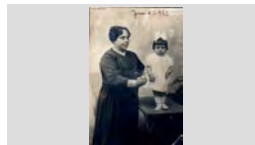
IMATGES / PAPER /
FOTOGRAFIA

RETRAT D'ESTUDI

1922

317.026.212

ROSITA SAIS PEIX DE CAN TRONS

IMATGES / PAPER /
FOTOGRAFIA

RETRAT D'ESTUDI

1935

317.026.317

SALVADOR COMAS PLANET

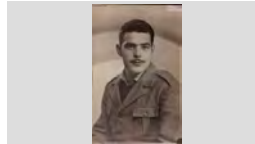
IMATGES / PAPER /
FOTOGRAFIA

Retrat d'estudi

1929

317.021.267

Salvador Ros de Can Ferro

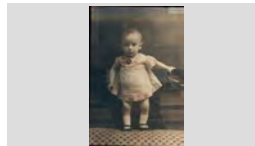
IMATGES / PAPER /
FOTOGRAFIA

RETRAT D'ESTUDI

1915

317.027.049

SANTIAGO PÍ COLL EN UNA IMATGE SOBREPOSADA

IMATGES / PAPER /
FOTOGRAFIA

Retrat d'estudi

1920

317.019.188

Santiago Pi i Coll de Can Pi.

IMATGES / PAPER /
FOTOGRAFIA

RETRAT D'ESTUDI

1926

317.026.187

SEBASTIÀ GALLART RIERA DE CAN TRONS

IMATGES / PAPER /
FOTOGRAFIA

Retrat d'estudi

1927

317.025.198

Vicens Agustí Baell, en Vicens Bolet

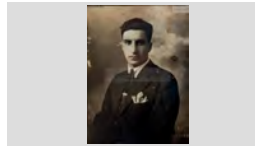
IMATGES / PAPER /
FOTOGRAFIA

RETRAT D'ESTUDI AMB DECORAT

1927





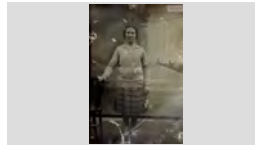

317.027.065

CONXITA BADIA COLL DE CAN BORRELL

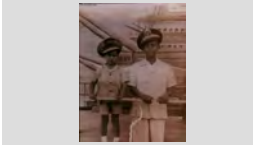
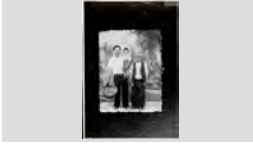

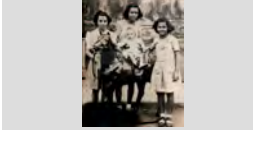

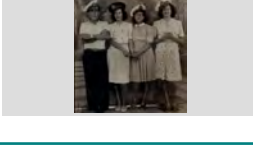

IMATGES / PAPER /
FOTOGRAFIA

FONS PERSONALS

699	DIVERSOS	
028	JOSEP VALLS I ROCA (A) BAMBI	SS 699.028.5000
5000	IMATGES / / /	



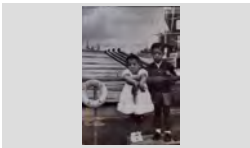
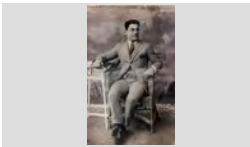

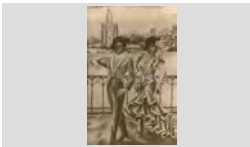
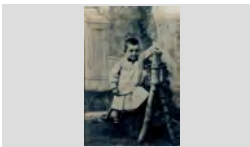
CONTINGUT	ANYS / TIPOL. DOCUM.	ST	FOTO
RETRAT D'ESTUDI AMB DECORAT D'ESQUERRA A DRETA DIONÍS DE LA TORRE GARCÍA I ANDREU DE LA TORRE GARCÍA DE CAL	1953 IMATGES / PAPER / FOTOGRAFIA	317.026.306	
RETRAT D'ESTUDI AMB DECORAT D'ESQUERRA A DRETA: ESTEVE PASTOR BALADA "EL CACAUERO", JOAQUIM PASTOR MARQUÉS "EL	1942 IMATGES / PAPER / FOTOGRAFIA	317.026.136	
RETRAT D'ESTUDI AMB DECORAT D'ESQUERRA A DRETA: LOLA COLL MAS DE CAN GINESTA, ISABEL BARNÉS ORIOL DE MAS VILÁ,	1943 IMATGES / PAPER / FOTOGRAFIA	317.026.259	
RETRAT D'ESTUDI AMB DECORAT D'ESQUERRA A DRETA: LUISA, MONTSERRAT CASTELLÀ SABARTES, ROSA VIVES, CONSOL	1940 IMATGES / PAPER / FOTOGRAFIA	317.026.252	
RETRAT D'ESTUDI AMB DECORAT D'ESQUERRA A DRETA: MARGARITA PALTRE RODRÍGUEZ, MARGARITA AGUSTÍ OLIVÉ DE CAN	1948 IMATGES / PAPER / FOTOGRAFIA	317.026.072	
RETRAT D'ESTUDI AMB DECORAT D'ESQUERRA A DRETA: N.C., N.C., MARIA PLANIOL COSTA I ALFONS RIBAS VICENS	1932 IMATGES / PAPER / FOTOGRAFIA	317.026.302	
RETRAT D'ESTUDI AMB DECORAT D'ESQUERRA A DRETA: NARCÍS MAS RUHÍ DE CAN CADERNERA, JOSEP MORELL DURAN DE CA LA	1930 CA IMATGES / PAPER / FOTOGRAFIA	317.026.103	
Retrat d'estudi amb decorat D'esquerra a dreta: Pepito Rotllan de Can Potagrosa, Conxita Agustí Alba de Can Bolet, Isabel Barnés Oriol de	1944 IMATGES / PAPER / FOTOGRAFIA	317.025.397	
RETRAT D'ESTUDI AMB DECORAT D'ESQUERRA A DRETA: SEBASTIÀ GALLART RIERA, JUANITA GALLART RIERA, DOLORS RIERA PORTÉS I	1917 IMATGES / PAPER / FOTOGRAFIA	317.026.177	

FONS	PERSONALS
699	DIVERSOS
028	JOSEP VALLS I ROCA (A) BAMBI SS 699.028.5000
5000	IMATGES / / /

CONTINGUT	ANYS / TIPOL. DOCUM.	ST	FOTO
RETRAT D'ESTUDI AMB DECORAT DOLORS COLL PARÉS I JOSEP MARIA COLL PARÉS	1915 IMATGES / PAPER / FOTOGRAFIA	317.026.162	
RETRAT D'ESTUDI AMB DECORAT DRETES, D'ESQUERRA A DRETA: MARIA RAYO BARÓN "LA RAYO", MARIA DE CAN VENDRELL,	1930 IMATGES / PAPER / FOTOGRAFIA	317.026.071	
Retrat d'estudi amb decorat Dretes, d'esquerra a dreta: Pepito Creixell March, Dolors Gruart Raurell, Maria Peix Bernatallada i Maria Gruart	1950 IMATGES / PAPER / FOTOGRAFIA	317.025.380	
RETRAT D'ESTUDI AMB DECORAT EMILIA SERRA MASÓ	1925 IMATGES / PAPER / FOTOGRAFIA	317.026.396	
RETRAT D'ESTUDI AMB DECORAT EULALIA POU BARNÉS I LLUÍS POU BARNÉS	1943 IMATGES / PAPER / FOTOGRAFIA	317.027.261	
RETRAT D'ESTUDI AMB DECORAT JOAN MAGÍ SALICRÚ DE CAN DAGA	1930 IMATGES / PAPER / FOTOGRAFIA	317.026.332	
RETRAT D'ESTUDI AMB DECORAT JOAN PÍ COLL, DOLORS COLL COLL, CARMEN PÍ COLL I MARIA SALA A DALT D'UN AVINETA	1922 IMATGES / PAPER / FOTOGRAFIA	317.027.037	
RETRAT D'ESTUDI AMB DECORAT JOSEP CARBÓ PALAUDELMAS I JORDI VALLS BARNÉS RETRATATS A FOTO TIPICA DE ESPAÑA	1975 IMATGES / PAPER / FOTOGRAFIA	317.026.214	
RETRAT D'ESTUDI AMB DECORAT JOSEP DOMÉNECH DE CAL CAP BLANC	1905 IMATGES / PAPER / FOTOGRAFIA	317.026.284	

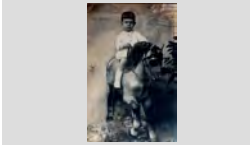
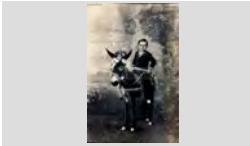
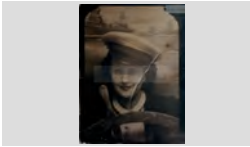
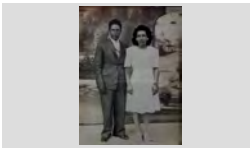
FONS PERSONALS

699	DIVERSOS		
028	JOSEP VALLS I ROCA (A) BAMBI	SS	699.028.5000
5000	IMATGES / / /		

CONTINGUT	ANYS / TIPOL. DOCUM.	ST	FOTO
RETRAT D'ESTUDI AMB DECORAT JUANITO PÍ COLL PUJAT EN UN CAVALL DE CARTRÓ	1920 IMATGES / PAPER / FOTOGRAFIA	317.027.010	
RETRAT D'ESTUDI AMB DECORAT LLUÍS PÍ COLL A DALT D'UN BURRO	1935 IMATGES / PAPER / FOTOGRAFIA	317.026.352	
RETRAT D'ESTUDI AMB DECORAT PILART RAFART PUIG DE CAN RAFART	1940 IMATGES / PAPER / FOTOGRAFIA	317.027.116	
Retrat d'estudi amb decorat Quimet Creus Sala de Can Creus	1921 IMATGES / PAPER / FOTOGRAFIA	317.025.394	
RETRAT D'ESTUDI AMB DECORAT TOMAS SOMS LLINÁS I ROSITA SALA COSTA DE CAN MALANIMA	1950 IMATGES / PAPER / FOTOGRAFIA	317.027.402	
RETRAT D'ESTUDI AMB DECORAT D'UN AVIÓ D'ESQUERRA A DRETA: N.C., JOSÉ BAEZA URIOS, ROSA RUHÍ RUHÍ, QUIMET CREUS SALA, N.C.,	1945 IMATGES / PAPER / FOTOGRAFIA	317.026.207	
RETRAT D'ESTUDI AMB DISFRESSES D'ESQUERRA A DRETA: MARTRI GALLART SAIS, JOAN GALLART SAIS, JOAN AUSTRICH SAIS, PILAR,	1948 IMATGES / PAPER / FOTOGRAFIA	317.026.182	
RETRAT D'ESTUDI DE DUES DONES MARGARITA MARTÍNEZ I EMILIA MARTÍNEZ	1948 IMATGES / PAPER / FOTOGRAFIA	317.026.218	
RETRAT D'ESTUDI DE DUES NENES D'ESQUERRA A DRETA: JULIA FAURIA COLL I LOLA FAURIA COLL	1924 IMATGES / PAPER / FOTOGRAFIA	317.026.359	

FONS PERSONALS

699 DIVERSOS

028 JOSEP VALLS I ROCA (A) BAMBI

SS 699.028.5000

5000 IMATGES / / /

CONTINGUT

ANYS / TIPOL. DOCUM.

ST

FOTO

RETRAT D'ESTUDI DE TRES NENS

1953

317.026.031

JOAN TALLADA MARTÍNEZ, JOSEP TALLADA
MARTÍNEZ I ANNA MARIA TALLADA MARTÍNEZ DE

IMATGES / PAPER /
FOTOGRAFIA

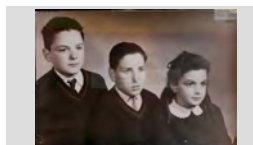

RETRAT D'ESTUDI DEL FOTOGRAF J. PONS

1935

317.026.275

ROSITA DOMÉNECH TAULIA "LA ROSITA TITS"

IMATGES / PAPER /
FOTOGRAFIA

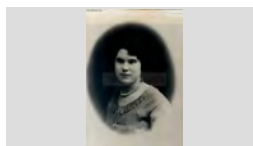

Retrat d'estudi.

1943

317.025.101

Anita Vila Rayo, Maria Vila Rayo i Pere Vila Rayo de Can
Lleva

IMATGES / PAPER /
FOTOGRAFIA



Retrat d'estudi.

1932

317.025.124

Baldomero Castells Buset de Can Bedoro

IMATGES / PAPER /
FOTOGRAFIA

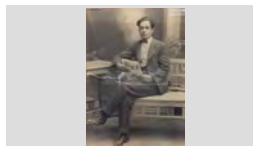

Retrat d'estudi.

1930

317.025.045

Carmen Soler Maciá de Cal Cervell

IMATGES / PAPER /
FOTOGRAFIA



Retrat d'estudi.

1930

317.025.076

Carmeta Sais Vidal, "del chorro"

IMATGES / PAPER /
FOTOGRAFIA

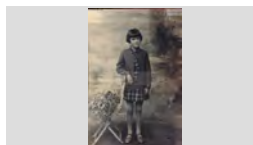

Retrat d'estudi.

1910

317.025.167

Carolina Castells Gual de Can Bedoro

IMATGES / PAPER /
FOTOGRAFIA

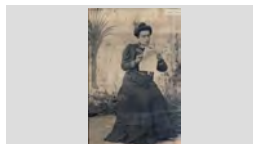

Retrat d'estudi.

1916

317.021.258

D'esquerra a dreta: Dolors Coll, Pepita Arpí Mas i Marina
Roca Riera

IMATGES / PAPER /
FOTOGRAFIA



Retrat d'estudi.

1920

317.025.239

d'esquerra a dreta: Paquita Bruguera Pons i Maria
Bruguera Pons de Can Bruguera

IMATGES / PAPER /
FOTOGRAFIA

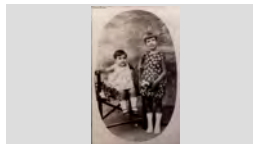

FONS PERSONALS

699 DIVERSOS

028 JOSEP VALLS I ROCA (A) BAMBI

SS 699.028.5000

5000 IMATGES / / /

CONTINGUT**ANYS / TIPOL. DOCUM.****ST****FOTO**

Retrat d'estudi.

1930

317.025.194D'esquerra a dreta: Pepet Sallés Comas en Minunes i
Quimet Vila Illas en LlevaIMATGES / PAPER /
FOTOGRAFIA

Retrat d'estudi.

1927

317.019.294

Dolors Martí Barri de Can Tisso.

IMATGES / PAPER /
FOTOGRAFIA

Retrat d'estudi.

1935

317.025.033Drets, d'esquerra a dreta: Pepito Rocas,N.C. i Jaume
Ribera Aymerich; Asseguts:N.C.,N.C. i Pepet DoménechIMATGES / PAPER /
FOTOGRAFIA

Retrat d'estudi.

1922

317.025.211

Félix Pons Soler de Can Sabata

IMATGES / PAPER /
FOTOGRAFIA

Retrat d'estudi.

1920

317.025.292

Felix Soler Pons de Can Sabata

IMATGES / PAPER /
FOTOGRAFIA

Retrat d'estudi.

1900

317.025.276

Francisca Durán Garriga de Ca la Morell

IMATGES / PAPER /
FOTOGRAFIA

Retrat d'estudi.

1910

317.025.017

Francisca Esgleas de Can Termes

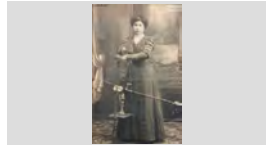
IMATGES / PAPER /
FOTOGRAFIA

Retrat d'estudi.

1925

317.019.310

Joaquima Sala Pagès.

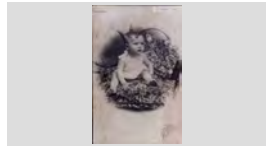
IMATGES / PAPER /
FOTOGRAFIA

Retrat d'estudi.

1933

317.025.193

Josep Austrich Barnés de Can Paquito Rams

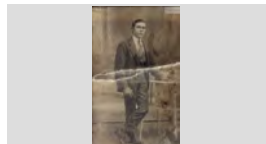
IMATGES / PAPER /
FOTOGRAFIA

FONS PERSONALS

699 DIVERSOS

028 JOSEP VALLS I ROCA (A) BAMBI

SS 699.028.5000

5000 IMATGES / / /

CONTINGUT

ANYS / TIPOL. DOCUM.

ST

FOTO

Retrat d'estudi.

1934

317.019.302

Lluís Costa Servià de Can Gardela.

IMATGES / PAPER /
FOTOGRAFIA

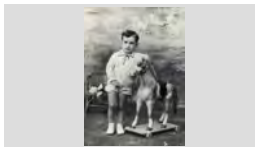

Retrat d'estudi.

1914

317.025.068

Luis Reyné Parés i Maria Reyné Parés de Can Reyné

IMATGES / PAPER /
FOTOGRAFIA

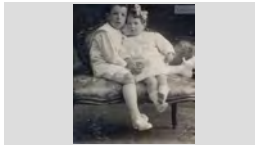

Retrat d'estudi.

1926

317.025.263

Maria Barnés, dona d'en Ganga. a la foto i ha un segell
que possa: J. VILA - S. PEDRO 17 - LLORET DE MAR

IMATGES / PAPER /
FOTOGRAFIA



Retrat d'estudi.

1930

317.025.284

Maria Bonavía Codina de Ca la Monja

IMATGES / PAPER /
FOTOGRAFIA



Retrat d'estudi.

1935

317.025.170

Maria Reixach

IMATGES / PAPER /
FOTOGRAFIA



Retrat d'estudi.

1930

317.025.154

Montserrat Camps de Can Gallissá

IMATGES / PAPER /
FOTOGRAFIA

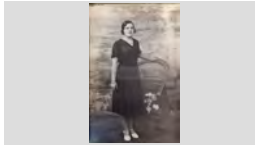

Retrat d'estudi.

1911

317.025.145

Pepita Sais Vidal i Narcís Sais Vidal " Del Corro "

IMATGES / PAPER /
FOTOGRAFIA

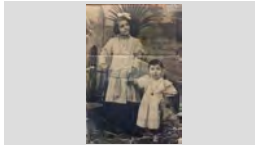

Retrat d'estudi.

1875

317.019.293

Ramona Florit vídua de Comas.

IMATGES / PAPER /
FOTOGRAFIA



Retrat d'estudi.

1920





317.019.385

Rosa Llirinós Lloveras



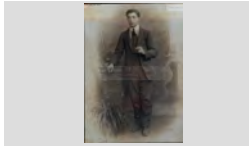
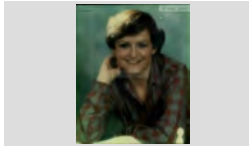

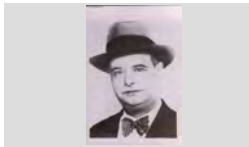
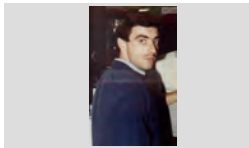

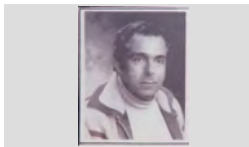
IMATGES / PAPER /
FOTOGRAFIA

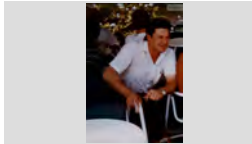

FONS	PERSONALS
699	DIVERSOS
028	JOSEP VALLS I ROCA (A) BAMBI SS 699.028.5000
5000	IMATGES / / /

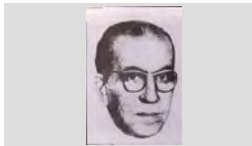
CONTINGUT	ANYS / TIPOL. DOCUM.	ST	FOTO
Retrat d'estudi. Teresa Pons Baltrons de Can Sabata.	1915 IMATGES / PAPER / FOTOGRAFIA	317.020.187	
Retrat d'estudi. Ventura Llorens Rocafort de Can Sieny	1915 IMATGES / PAPER / FOTOGRAFIA	317.025.020	
Retrat d'estufi Maria Domènech Puig.	1985 IMATGES / PAPER / FOTOGRAFIA	317.021.074	
RETRAT D'UN ARTISTA RAMÓN ALBERTÍ MARIA MOSTRAN UN ESBÓS D'UN GRAN MURAL	1993 IMATGES / PAPER / FOTOGRAFIA	317.028.028	
RETRAT D'UN ESCULTOR L' ARTISTA RAMÓN ALBERTÍ MARIA MOSTRANT UN FALCÓ DE COURE OBRA SEVA	1982 IMATGES / PAPER / FOTOGRAFIA	317.028.125	
RETRAT D'UN HOME AGUSTÍ ORIOL BOTET, COMPOSITOR MUSICAL	1925 IMATGES / PAPER / FOTOGRAFIA	317.028.104	
RETRAT D'UN HOME ALBERT PONS PAU DE CAN PONS	1984 IMATGES / PAPER / FOTOGRAFIA	317.028.053	
RETRAT D'UN HOME ALEX PORTAVELLA ANDREU	1976 IMATGES / PAPER / FOTOGRAFIA	317.028.038	
RETRAT D'UN HOME ANTONI SENDRA IBAÑES "EN TONI"	1979 IMATGES / PAPER / FOTOGRAFIA	317.028.156	

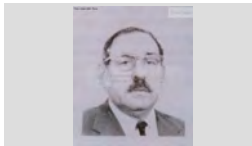
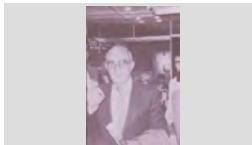
FONS	PERSONALS		
699	DIVERSOS		
028	JOSEP VALLS I ROCA (A) BAMBI	SS	699.028.5000
5000	IMATGES / / /		

CONTINGUT	ANYS / TIPOL. DOCUM.	ST	FOTO
RETRAT D'UN HOME AUGUST MAS LLIBRE DE CAN RATA	1979 IMATGES / PAPER / FOTOGRAFIA	317.028.142	
RETRAT D'UN HOME BENITO HERREROS MARTÍNEZ, CAMBRER DEL CASINET	1985 IMATGES / PAPER / FOTOGRAFIA	317.028.065	
RETRAT D'UN HOME DIONÍS SOLIGUER MAS DE CAL XATO	1979 IMATGES / PAPER / FOTOGRAFIA	317.028.170	
RETRAT D'UN HOME EL PINTOR JOSEP DE TOGORES LLACH	1950 IMATGES / PAPER / FOTOGRAFIA	317.028.120	
RETRAT D'UN HOME EL POETA FELICIA SERRA MONT	1945 IMATGES / PAPER / FOTOGRAFIA	317.028.113	
RETRAT D'UN HOME ESTANIS SARMIENTO MATEO	1978 IMATGES / PAPER / FOTOGRAFIA	317.028.066	
RETRAT D'UN HOME FRANCESC ALIER BLANQUER "EN CESC"	1977 IMATGES / PAPER / FOTOGRAFIA	317.028.093	
RETRAT D'UN HOME FRANCESC GUITAR ARMENGOU "EN GUITAR"	1982 IMATGES / PAPER / FOTOGRAFIA	317.028.167	
RETRAT D'UN HOME HIPÓLITO LAZARO HIGUERAS TENOR, INTERPRETE DE LA ÓPERA MARINA	1930 IMATGES / PAPER / FOTOGRAFIA	317.028.109	

FONS PERSONALS







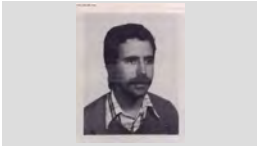

699 DIVERSOS

028 JOSEP VALLS I ROCA (A) BAMBI





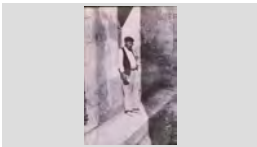

SS 699.028.5000

5000 IMATGES / / /

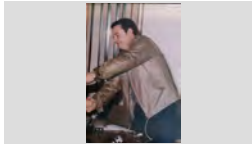
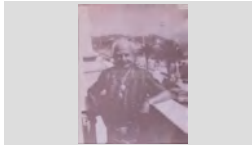

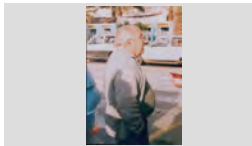

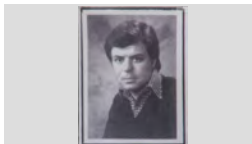

CONTINGUT

	ANYS / TIPOL. DOCUM.	ST	FOTO
RETRAT D'UN HOME ISIDRE GONZÁLEZ TORRES DE CAN DAURA	1979 IMATGES / PAPER / FOTOGRAFIA	317.028.138	
RETRAT D'UN HOME JAUME BOSCH PIÑERO	1977 IMATGES / PAPER / FOTOGRAFIA	317.028.108	
RETRAT D'UN HOME JAUME RIBERA FRONTERA "EN RIBERA"	1978 IMATGES / PAPER / FOTOGRAFIA	317.028.175	
RETRAT D'UN HOME JOAN BALTRONS FELIU "EN JOAN MANCO"	1979 IMATGES / PAPER / FOTOGRAFIA	317.028.001	
RETRAT D'UN HOME JOAN BAPTISTA LAMBERT CAMINAL EN UNA FOTO SIGNADA PER ELL MATEIX I AMB DATA BARCELONA	1935 IMATGES / PAPER / FOTOGRAFIA	317.028.110	
RETRAT D'UN HOME JOAN BERTRÁN GELABERT DE CAN PACO BARBÉ	1979 IMATGES / PAPER / FOTOGRAFIA	317.028.087	
RETRAT D'UN HOME JOAN COMAS RIBAS DE CAN COMAS RECADER	1950 IMATGES / PAPER / FOTOGRAFIA	317.028.013	
RETRAT D'UN HOME JOAN FÁGREGAS SOLER "L'AVI DAGA"	1955 IMATGES / PAPER / FOTOGRAFIA	317.028.056	
RETRAT D'UN HOME JOAN SALA LLOVERAS DE CAL LLAMPAT	1979 IMATGES / PAPER / FOTOGRAFIA	317.028.159	

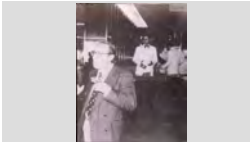
FONS	PERSONALS
699	DIVERSOS
028	JOSEP VALLS I ROCA (A) BAMBI SS 699.028.5000
5000	IMATGES / / /

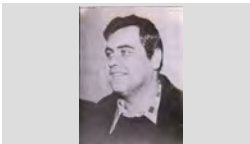
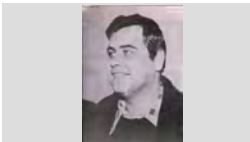
CONTINGUT	ANYS / TIPOL. DOCUM.	ST	FOTO
RETRAT D'UN HOME JOAN SALA PUIG	1979 IMATGES / PAPER / FOTOGRAFIA	317.028.179	
RETRAT D'UN HOME JOAN TALLADA MARTÍNEZ DE CAN TALLADA	1981 IMATGES / PAPER / FOTOGRAFIA	317.028.069	
RETRAT D'UN HOME JOAN VALLS FERRER "L'AMERICANO"	1981 IMATGES / PAPER / FOTOGRAFIA	317.028.163	
RETRAT D'UN HOME JOAQUIM JORDI TAULINA "EN DERI" BAIXANT D'UN COTXE	1977 IMATGES / PAPER / FOTOGRAFIA	317.028.040	
RETRAT D'UN HOME JOAQUIM ROCAS FÁBREGAS "EL CAYO"	1985 IMATGES / PAPER / FOTOGRAFIA	317.028.161	
RETRAT D'UN HOME JOAQUIM TURBANY RIBAS DE CAN PERET XIU	1979 IMATGES / PAPER / FOTOGRAFIA	317.028.107	
RETRAT D'UN HOME JOAQUIM ZAMACAIS SOLER, COMPOSITOR MUSICAL	1963 IMATGES / PAPER / FOTOGRAFIA	317.028.042	
RETRAT D'UN HOME JORDI ESTEVE A DAL D'UNA EMBARCACIÓ	1976 IMATGES / PAPER / FOTOGRAFIA	317.028.035	
RETRAT D'UN HOME JORDI SOLIGUER MAS DE CAL XATO	1979 IMATGES / PAPER / FOTOGRAFIA	317.028.158	

FONS	PERSONALS		
699	DIVERSOS		
028	JOSEP VALLS I ROCA (A) BAMBI	SS	699.028.5000
5000	IMATGES / / /		

CONTINGUT	ANYS / TIPOL. DOCUM.	ST	FOTO
RETRAT D'UN HOME JOSE MARI PALACÍN CONSUL "EN PALACÍN"	1979 IMATGES / PAPER / FOTOGRAFIA	317.028.085	
RETRAT D'UN HOME JOSE MATEO MARTÍNEZ "EN MATEU" AMB UNA COPA DE CAVA	1979 IMATGES / PAPER / FOTOGRAFIA	317.028.099	
RETRAT D'UN HOME JOSE PARDO SISTERE "DEL BUTANO"	1979 IMATGES / PAPER / FOTOGRAFIA	317.028.129	
RETRAT D'UN HOME JOSEP ALBERT LLORENS DE CAN LLUIS FLAQUE	1979 IMATGES / PAPER / FOTOGRAFIA	317.028.140	
RETRAT D'UN HOME JOSEP GIL DOLTRA DE CAN GIL	1976 IMATGES / PAPER / FOTOGRAFIA	317.028.044	
RETRAT D'UN HOME JOSEP GIL DOLTRA DE CAN GINESTA	1976 IMATGES / PAPER / FOTOGRAFIA	317.028.112	
RETRAT D'UN HOME JOSEP JORDA AGUSTI DE CAN BITLLOC	1979 IMATGES / PAPER / FOTOGRAFIA	317.028.139	
RETRAT D'UN HOME JOSEP MAS LLIBRE DE CAN MAS	1972 IMATGES / PAPER / FOTOGRAFIA	317.028.116	
RETRAT D'UN HOME JOSEP MAS LLIBRE DE CAN MAS SECRETARI DEL C.I.T.E.	1976 IMATGES / PAPER / FOTOGRAFIA	317.028.034	

FONS PERSONALS

699 DIVERSOS

028 JOSEP VALLS I ROCA (A) BAMBI

SS 699.028.5000

5000 IMATGES / / /

CONTINGUT

ANYS / TIPOL. DOCUM.

ST

FOTO

RETRAT D'UN HOME

1979

317.028.178

JOSEP RAMÓN CASTANY "EL NEGUS"

IMATGES / PAPER /
FOTOGRAFIA

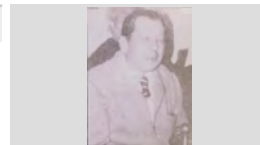

RETRAT D'UN HOME

1979

317.028.184

JOSEP SALVADOR ROTLLÁN "SERENITO"

IMATGES / PAPER /
FOTOGRAFIA

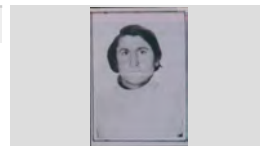

RETRAT D'UN HOME

1979

317.028.135

JOSEP SUÑÉ BARNÉS " DE LA MERCEDES"

IMATGES / PAPER /
FOTOGRAFIA



RETRAT D'UN HOME

1998

317.028.100

JUAN GARCÍA NAVARRO "EN JUANITO"

IMATGES / PAPER /
FOTOGRAFIA



RETRAT D'UN HOME

1976

317.028.118

JUAN TECLES SÁNCHEZ

IMATGES / PAPER /
FOTOGRAFIA



RETRAT D'UN HOME

1960

317.028.146

LLIBERTARI REIXACH CARÓS DE CAN DAURET
VESTIT DE MARINER

IMATGES / PAPER /
FOTOGRAFIA



RETRAT D'UN HOME

1979

317.028.154

LLUÍS RIGAT TORTORICI "DEL HOTEL RIGAT"

IMATGES / PAPER /
FOTOGRAFIA

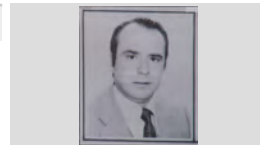

RETRAT D'UN HOME

1976

317.028.134

LLUÍS TALLADA BERNAT

IMATGES / PAPER /
FOTOGRAFIA



RETRAT D'UN HOME

1978

317.028.127

LORENZO REINA ZAMBRANO

IMATGES / PAPER /
FOTOGRAFIA



FONS PERSONALS

699 DIVERSOS

028 JOSEP VALLS I ROCA (A) BAMBI

SS 699.028.5000

5000 IMATGES / / /

CONTINGUT**ANYS / TIPOL. DOCUM.****ST****FOTO**

RETRAT D'UN HOME

1979

317.028.094

MANEL REINA ZAMBRANO DE CAN REINA

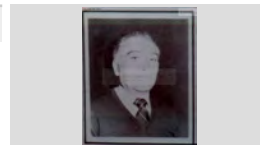
IMATGES / PAPER /
FOTOGRAFIA

RETRAT D'UN HOME

1979

317.028.079

MIQUEL GARCÍA CALDÚ DE CAL MAÑO

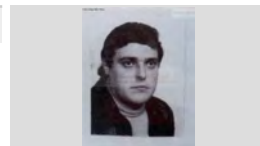
IMATGES / PAPER /
FOTOGRAFIA

RETRAT D'UN HOME

1979

317.028.141

MIQUEL UTSET LLINÁS DE CAN GUIDET

IMATGES / PAPER /
FOTOGRAFIA

RETRAT D'UN HOME

1979

317.028.101

NANDO GARCÍA CALDÚ DE CAL MAÑO

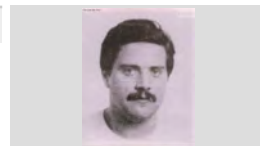
IMATGES / PAPER /
FOTOGRAFIA

RETRAT D'UN HOME

1979

317.028.185

PERE GASCONS MARCH DE CAL PIANO

IMATGES / PAPER /
FOTOGRAFIA

RETRAT D'UN HOME

1978

317.028.126

PITU GIRBENT ROMEO DE CAN GIRBENT

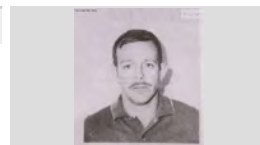
IMATGES / PAPER /
FOTOGRAFIA

RETRAT D'UN HOME

1979

317.028.145RAFEL BELLATRIU RIBALTA "EN RAFEL DEL SANT
REMO"IMATGES / PAPER /
FOTOGRAFIA

RETRAT D'UN HOME

1979

317.028.152

RAMÓN BRICHS GRAELLS DE CAN BRICHS

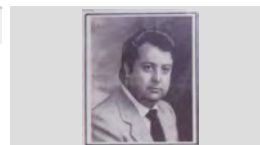
IMATGES / PAPER /
FOTOGRAFIA

RETRAT D'UN HOME

1977

317.028.081

RAMÓN LLOVERAS BARBOSA

IMATGES / PAPER /
FOTOGRAFIA

FONS PERSONALS

699 DIVERSOS

028 JOSEP VALLS I ROCA (A) BAMBI

SS 699.028.5000

5000 IMATGES / / /

CONTINGUT**ANYS / TIPOL. DOCUM.****ST****FOTO**

RETRAT D'UN HOME

1979

317.028.039

RAMÓN PUJOL IBARS "EL FAMACEUTIC"

IMATGES / PAPER /
FOTOGRAFIA

RETRAT D'UN HOME

1979

317.028.189

ROBERT PUJOL FERRER DE CAN PUJOL

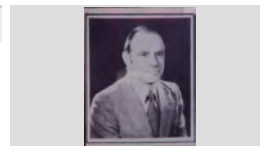
IMATGES / PAPER /
FOTOGRAFIA

RETRAT D'UN HOME

1979

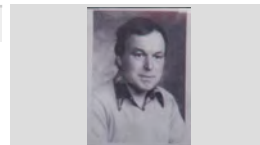
317.028.176SALVADOR PUJÓS TRESSERRAS DE CAN COLL
D'HORTAIMATGES / PAPER /
FOTOGRAFIA

RETRAT D'UN HOME

1979

317.028.177

SALVADOR SOLER GALVEZ DE CAN DURALL

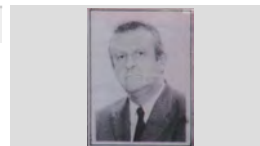
IMATGES / PAPER /
FOTOGRAFIA

RETRAT D'UN HOME

1976

317.028.117

SALVADOR TALLADA JANÉ "EN BADÓ TALLADA"

IMATGES / PAPER /
FOTOGRAFIA

RETRAT D'UN HOME

1989

317.028.047

SEBASTIÀ MAURI BARNÉS DE CAN MAURI

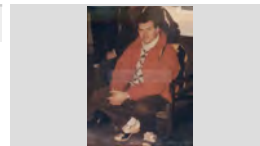
IMATGES / PAPER /
FOTOGRAFIA

RETRAT D'UN HOME

1999

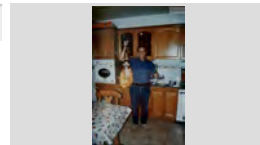
317.028.061TONI DURAN JUAN DE CAN DURAN MOSTRANT UN
PERNILIMATGES / PAPER /
FOTOGRAFIA

RETRAT D'UN HOME

1996

317.028.089

TONI GARCÍA

IMATGES / PAPER /
FOTOGRAFIA

RETRAT D'UN HOME

1979

317.028.144

VICENTE PARDO SISTERÉ "EN PARDO"

IMATGES / PAPER /
FOTOGRAFIA

FONS PERSONALS

699 DIVERSOS

028 JOSEP VALLS I ROCA (A) BAMBI

SS 699.028.5000

5000 IMATGES / / /

CONTINGUT**ANYS / TIPOL. DOCUM.****ST****FOTO**

RETRAT D'UN HOME

1980

317.028.124XAVIER GUITART DOMÉNECH DE CAN BALDIRI
GUITARTIMATGES / PAPER /
FOTOGRAFIA

RETRAT D'UN HOME AMB UN GOS

1964

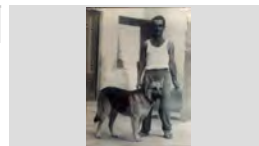
317.028.050MANOLO BLASCO PÍ DE CAN PÍ AMB LA SEVA
GOSSAIMATGES / PAPER /
FOTOGRAFIA

RETRAT D'UN NOI

1993

317.028.014ALEX DE MINGO BERNÉ PRESIDENT DE
L'ASSOCIACIÓ CULTURAL I RECREATIVA "CORREIMATGES / PAPER /
FOTOGRAFIA

RETRAT D'UN NOI

1978

317.028.114

FÉLIX PONS SALA DE CAN SABATA

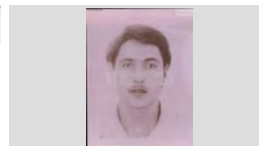
IMATGES / PAPER /
FOTOGRAFIA

RETRAT D'UN NOI

1998

317.028.007

JORDI DRAPER COSTA DE CAN DRAPER

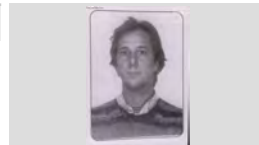
IMATGES / PAPER /
FOTOGRAFIA

RETRAT D'UN NOI

1974

317.028.106

JORDI GIMENO SULÉ DE CA LA PALANCA

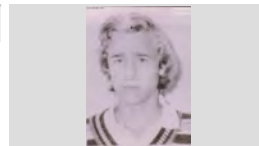
IMATGES / PAPER /
FOTOGRAFIA

RETRAT D'UN NOI

1979

317.028.180

JORDI MULLERA QUINTANA DE CAN MULLERA

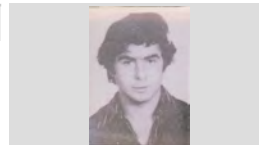
IMATGES / PAPER /
FOTOGRAFIA

RETRAT D'UN NOI

1978

317.028.151

MIQUEL RIBAS CARBÓ DE CAN CARBÓ

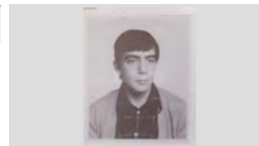
IMATGES / PAPER /
FOTOGRAFIA

RETRAT D'UN NOI





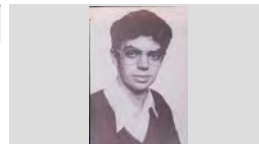

1979

317.028.174

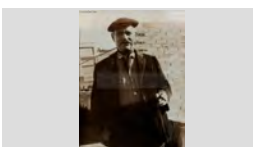
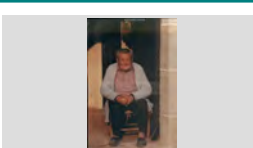
XAVIER ALBERTÍ GALLART

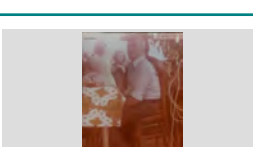
IMATGES / PAPER /
FOTOGRAFIA

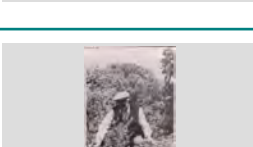
FONS	PERSONALS
699	DIVERSOS
028	JOSEP VALLS I ROCA (A) BAMBI SS 699.028.5000
5000	IMATGES / / /

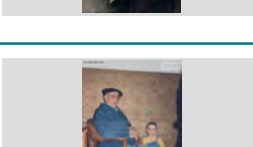
CONTINGUT	ANYS / TIPOL. DOCUM.	ST	FOTO
RETRAT D'UN AVI ANTONIO DOMÍNGUEZ VEGA "EL SEVILLANO"	1986 IMATGES / PAPER / FOTOGRAFIA	317.027.192	
RETRAT D'UN AVI ISIDRE VILÁ NUALART, EN SIDRU	1936 IMATGES / PAPER / FOTOGRAFIA	317.026.047	
RETRAT D'UN AVI JOSEP BARNÉS, EN PEPET DEL MAS	1985 IMATGES / PAPER / FOTOGRAFIA	317.027.148	
RETRAT D'UN AVI JOSEP BOADA SUREDA "EN PEPET DELS ANECS"	1988 IMATGES / PAPER / FOTOGRAFIA	317.027.189	
Retrat d'un avi Narcís Taulina Tuset , de Cal Onclet i al fons Maria Esqueu Valls, de Can Pelaburros.	1985 IMATGES / PAPER / FOTOGRAFIA	317.020.338	
RETRAT D'UN AVI AMB DOS NENS JOAN AGUSTÍ ALIER (NEN), JOAN AGUSTÍ MACIÀ, EN JOAN BOLET I GEMMA AGUSTÍ ALIER	1971 IMATGES / PAPER / FOTOGRAFIA	317.026.065	
RETRAT D'UN AVI COLLINT ESPARRECS JOSÉ LLORCA CANO "PEPE VALENCIÀ"	1988 IMATGES / PAPER / FOTOGRAFIA	317.027.236	
Retrat d'un avi i la neta. Simeó Portés amb la Conchita Portés asseguts al surtidor del passeig Passeig Verdaguer.	1946 IMATGES / PAPER / FOTOGRAFIA	317.019.099	
Retrat d'un avi i un besnét. Josep Pujol Figuls (98 anys) i Jordi Vazquez Farnés, (15 mesos) del Mas d'en Buc.	1996 IMATGES / PAPER / FOTOGRAFIA	317.020.294	

FONS PERSONALS

699 DIVERSOS

028 JOSEP VALLS I ROCA (A) BAMBI

SS 699.028.5000

5000 IMATGES / / /

CONTINGUT

ANYS / TIPOL. DOCUM.

ST

FOTO

RETRAT D'UN AVI I UN GOS

1975

317.026.169

AGUSTÍ AGUSTÍ MACIÀ DE CAN JURIOLA

IMATGES / PAPER /
FOTOGRAFIA

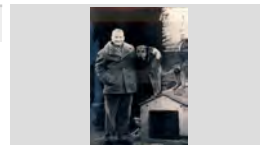

Retrat d'un avi i un nen.

1960

317.022.082

El nen Ramon Llorens Gich de Can Mávaso i en Ramon
Fornés Ribas de Ca l' Alegret

IMATGES / PAPER /
FOTOGRAFIA

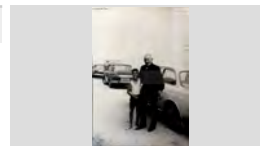

Retrat d'un avi i un net

1995

317.020.235

En Marc Clos Sala a la falda d'en Jordi Sala Ribera de
Can Mateuet Xanca.

IMATGES / PAPER /
FOTOGRAFIA

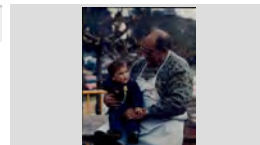

RETRAT D'UN AVI I UNA NENA

1936

317.026.007

FLORENCI JORDÀ CUNÍ I ALBERT (AQUEST NÓM
PODRIA ESTAR EQUIVOCAT) DE CAN BICLLOC

IMATGES / PAPER /
FOTOGRAFIA

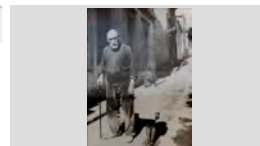

RETRAT D'UN AVI I UNA NENA

1953

317.027.142

RODOLFO PLANET DE CAN RODOLFO I
MONTSERRAT COMAS MORÉ

IMATGES / PAPER /
FOTOGRAFIA

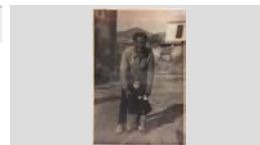

Retrat d'un avi i una nena.

1958

317.022.033

Esteve Casasayas Sureda i Maria Àngels Casasayas
Guitart de Cal Tiesso.

IMATGES / PAPER /
FOTOGRAFIA

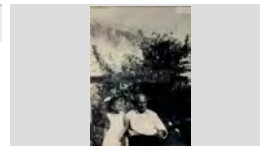

Retrat d'un avi i una nena.

1925

317.019.361

La Rosalila Vindual Vidal de Cal Granot i en Juanito
Gelats Durall

IMATGES / PAPER /
FOTOGRAFIA

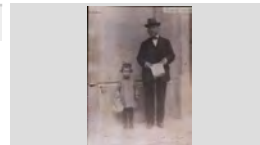

Retrat d'un avi.

1955

317.022.382

Augusto Planellas Magí, en Augusto Ley

IMATGES / PAPER /
FOTOGRAFIA

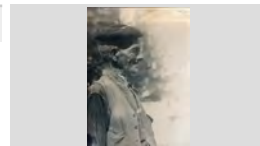

Retrat d'un avi.

1940

317.020.348

Jaume Bosch, l'avi de Can Tisso.

IMATGES / PAPER /
FOTOGRAFIA

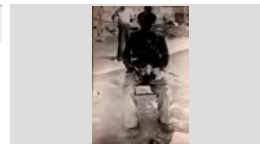

FONS PERSONALS

699 DIVERSOS

028 JOSEP VALLS I ROCA (A) BAMBI

SS 699.028.5000

5000 IMATGES / / /

CONTINGUT

ANYS / TIPOL. DOCUM.

ST

FOTO

Retrat d'un avi.

1962

317.022.395

Jaume Ros, en Rusegons

IMATGES / PAPER /
FOTOGRAFIA



Retrat d'un avi.

1971

317.022.310

Joan Schilling Artau

IMATGES / PAPER /
FOTOGRAFIA



Retrat d'un banyista

1940

317.021.303

Joan Planiol Costa de Cals Bessons

IMATGES / PAPER /
FOTOGRAFIA

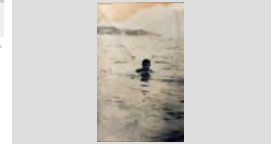

Retrat d'un bomber.

1990

317.025.062

Jordi Martínez Planas de Can Martínez

IMATGES / PAPER /
FOTOGRAFIA



Retrat d'un cambrer

1968

317.021.202

Jordi Gili Austrich de Can Miloca.

IMATGES / PAPER /
FOTOGRAFIA



Retrat d'un cuiner portant un pastís de casament.

1962

317.025.378

Narcís Rusalleda Batlle de Cal Navarro

IMATGES / PAPER /
FOTOGRAFIA



RETRAT D'UN EN I DUES AVIES ENTAULATS

1955

317.027.073

SALVADOR DOMÉNECH PUIG, MARIA PUIG CLAPÉS
I ROSA PUIG CLAPÉS

IMATGES / PAPER /
FOTOGRAFIA



Retrat d'un feligrès.

1973

317.022.005

Josep Pastor Balada, de Can Pastor.

IMATGES / PAPER /
FOTOGRAFIA

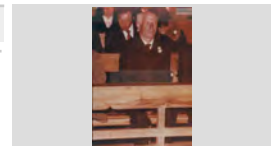

Retrat d'un grup a la platja de Lloret.

1924

317.021.211

D'esquerra a dreta: Joaquim Pal, Pepita Coll Pal, Pepeta
Sais i Cristina Pal.

IMATGES / PAPER /
FOTOGRAFIA



FONS PERSONALS

699 DIVERSOS

028 JOSEP VALLS I ROCA (A) BAMBI

SS 699.028.5000

5000 IMATGES / / /

CONTINGUT

ANYS / TIPOL. DOCUM.

ST

FOTO

Retrat d'un grup a la platja.

1941

317.019.318

D'esquerra a dreta: Salina, Rosalia Montfuleda Vindual, Miquel Montfuleda Pujol i Coll (nen).

IMATGES / PAPER /
FOTOGRAFIA



Retrat d'un grup a la sortida de l'església.

1967

317.021. 102

Primera fila, d'esquerra a dreta: Irene Prager Schneider, Joan Palauelmas Vidal i Josep Gimeno Silvestre ;

IMATGES / PAPER /
FOTOGRAFIA

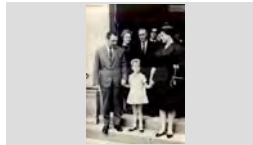

Retrat d'un grup assegut davant de l'Ajuntament.

1947

317.019.163

A la taula de mes aprop d'esquerra a dreta la Layeta Marqués Mont (amb ulleres), en Joaquin Pastor Marqués,

IMATGES / PAPER /
FOTOGRAFIA



RETRAT D'UN GRUP ASSEGUTS EN UN BANC

1945

317.026.013

D'ESQUERRA A DRETA: "FARINETES", CANDIDO REGUERA TOLL, QUIMET CREUS SALA, PEPET

IMATGES / PAPER /
FOTOGRAFIA



Retrat d'un grup d'espectadors.

1950

317.020.331

D'esquerra a dreta: Carme Tapias, Quim Tapias, Agustí Clapés Fontrodona, Francisco Clapés Valls, Esperança

IMATGES / PAPER /
FOTOGRAFIA



Retrat d'un grup d'espectadors.

1975

317.020.115

Primera fila, d'esquerra a dreta: Jordi, Joan, Antonio Ferron Font i Joan Fàbregas Freixas ; Segona fila: N.C.,

IMATGES / PAPER /
FOTOGRAFIA

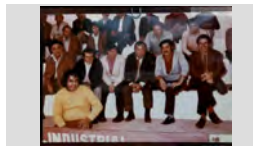

Retrat d'un grup d'espectadors.

1979

317.021. 162

Primera fila, d'esquerra a dreta: Lluís Tallada Mascarós, Manel Planas Jordá i N. C.; Segona fila: Antoni Sagaró

IMATGES / PAPER /
FOTOGRAFIA



Retrat d'un grup dalt d'un vaixell americà.

1958

317.022.032

Drets, d'esquerra a dreta: Antoni Valls Llrinós, N.C., N.C., Narcís Sais Vidal i Josep Sais; Ajupits uns nens N.C.

IMATGES / PAPER /
FOTOGRAFIA



RETRAT D'UN GRUP DE BANYIESTES

1950

317.026.282

D'ESQUERRA A DRETA: JORDI BLANCH MASFERRER, MARIA JOSÉ DOMÉNECH DOVAL,

IMATGES / PAPER /
FOTOGRAFIA



FONS PERSONALS

699 DIVERSOS

028 JOSEP VALLS I ROCA (A) BAMBI

SS 699.028.5000

5000 IMATGES / / /

CONTINGUT**ANYS / TIPOL. DOCUM.****ST****FOTO**

Retrat d'un grup de banyistes.

1945

317.022.090

D'esquerra a dreta, primera fila: Agustí Maig, Mercè Masvidal Illa, Lolita Fontrodona Masvidal, Lola Masvidal

IMATGES / PAPER /
FOTOGRAFIA

Retrat d'un grup de convidats en una comunió.

1970

317.022.160

D'esquerra a dreta: Mei Puigvert Fàbregas, Sra. Irene (Alemanya), Lola Coll, Joan Palau i Francesc Puigvert

IMATGES / PAPER /
FOTOGRAFIA

Retrat d'un grup de cuiners i cambreres.

1953

317.025.355

D'esquerra a dreta: N.C., Cecília Triadó, Milagros Santos, Paco Mosqueras, Esteve Munt Llorinós, Lola Austrich

IMATGES / PAPER /
FOTOGRAFIA

Retrat d'un grup de dones en un camp.

1960

317.019.319

D'esquerra a dreta: Rosa Comas la Matunera, Teresa Bernatallada Trias, Rosa de Can Daura, Rosa Peix

IMATGES / PAPER /
FOTOGRAFIA

Retrat d'un grup de dones en una sortida.

1970

317.020.350

Assegudes d'esquerra a dreta: Dolors Martí Barri, Paquita Sala Rubiño, Teresita Ginovart Canals i Lola

IMATGES / PAPER /
FOTOGRAFIA

RETRAT D'UN GRUP DE DONES PASSEJANT

1946

317.026.010

D'ESQUERRA A DRETA: LORETO BANCELLS ROCA, CRISTINA BOSCH UTSET, MARIA FUSTÉ, ROSER

IMATGES / PAPER /
FOTOGRAFIA

Retrat d'un grup de dones.

1969 ca

317.019.076

D'esquerra a dreta: Juanita Rivas, Maria Llibre Mas, Mercè Subirats Barnés (noia jove) i la Balbina Rivas

IMATGES / PAPER /
FOTOGRAFIA

Retrat d'un grup de dones.

1918

317.020.328

D'esquerra a dreta: N.C., Joaquina Puig Nualart, N.C., Maria Llinàs, N.C., Maria Puig Nualart i Dolors Parés

IMATGES / PAPER /
FOTOGRAFIA

Retrat d'un grup de joves

1960

317.021.245

Primera fila, d'esquerra a dreta: Joan del Estal Reus, Ricardo Planas Soliguer, Santiago Barnés; Segona fila:

IMATGES / PAPER /
FOTOGRAFIA

FONS PERSONALS

699 DIVERSOS

028 JOSEP VALLS I ROCA (A) BAMBI

SS 699.028.5000

5000 IMATGES / / /

CONTINGUT**ANYS / TIPOL. DOCUM.****ST****FOTO**

Retrat d'un grup de joves a la platja.

1946

317.022.147

Drets ,d'esquerra a dreta: N.C.,N.C., Cristina Tomas
Maig Barnés, Lola Colls,N, C, i Rosa Frigola; Asseguts:IMATGES / PAPER /
FOTOGRAFIA

Retrat d'un grup de joves asseguts bevent.

1956

317.025.345

D'esquerra a dreta: Ricardo Planas Soliguer,Joan
Guinart Barnés,Pere Salvatella Esplugas i Joan AntoniIMATGES / PAPER /
FOTOGRAFIA

Retrat d'un grup de joves en un autocar de línia.

1957

317.019.311

Drets, d'esquerra a dreta: Antoni Palau Gil, Pilar Teyra,
Narcís Bosch Martí i Maria Ruscalleda Gallart; Ajupits:IMATGES / PAPER /
FOTOGRAFIA

Retrat d'un grup de joves.

1965

317.019.244

D'esquerra a dreta: Rossita Frigola, Montserrat Lloveras,
Agustí Besalu,N.C., Rossita Gallart, Kati Vidal Pí, PilarIMATGES / PAPER /
FOTOGRAFIA

Retrat d'un grup de joves.

1963

317.021.060

D'esquerra a dreta:Cristina Montfuleda Vindua,
Montserrat Sala Montero (amb ulleres)l, Joan TalladaIMATGES / PAPER /
FOTOGRAFIA

Retrat d'un grup de lloretencs dalt del Montseny.

1935

317.019.250

D'esquerra a dreta, primera fila,drets: Josep
Palaudelmàs Giralt, Jaume Austrich Barnés,MariaIMATGES / PAPER /
FOTOGRAFIA

Retrat d'un grup de lloretencs.

1980

317.020.113

Dretes, d'esquerra a dreta:Elisa Torras, Teresita Llibre
Vilaseca, Conxita Llibre Vilaseca, Narcís LloverasIMATGES / PAPER /
FOTOGRAFIA

Retrat d'un grup de nens a la platja.

1955

317.019.381

D'esquerra a dreta, primera fila: Rosa Domènech
Rabassa, Domingo Teixidó Boadas, Joan EsteveIMATGES / PAPER /
FOTOGRAFIA

Retrat d'un grup de nens.

1941

317.019.398

Primera fila, d'esquerra a dreta: Fèlix Marquès, Carme
Burgada i Antoni Cocinero; Segona fila: Joan PuigvertIMATGES / PAPER /
FOTOGRAFIA

FONS PERSONALS

699 DIVERSOS

028 JOSEP VALLS I ROCA (A) BAMBI

SS 699.028.5000

5000 IMATGES / / /

CONTINGUT

ANYS / TIPOL. DOCUM.

ST

FOTO

RETRAT D'UN GRUP DE NOIES

1960

317.026.337



D'ESQUERRA A DRETA: GLORIA CARLES PARÉS,
ANNA COSTA QUINTANA, MARIA ANTONIA ANDREU

IMATGES / PAPER /
FOTOGRAFIA

Retrat d'un grup de noies en el Passeig.

1950

317.021.279

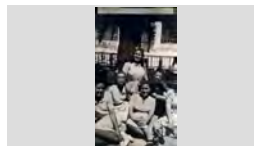

Primera fila: Antònia Sandez; Segona fila, d'esquerra a
dreta: Carme Pi Coll i Maria Llinás; Tercera fila: Narcisa

IMATGES / PAPER /
FOTOGRAFIA

Retrat d'un grup de noies en un carrer.

1955

317.019.254



D'esquerra a dreta, de peu: Maria Llinás Sala, Asunción
Ribas, Narcisa Cardona Gruart i Carmen Pi Coll;

IMATGES / PAPER /
FOTOGRAFIA

Retrat d'un grup de nois a la platja.

1955

317.020.116



D'esquerra a dreta: Josep Font Graupera, Jaume Bosch
Martí, Joan Baltrons Colls, Josep Gallart Ribera, Pere

IMATGES / PAPER /
FOTOGRAFIA

Retrat d'un grup de nois en una barca.

1962

317.025.335

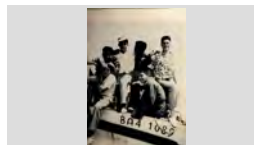

Drets d'esquerra a dreta: Antonio Hernández, Ricardo
Planas Soliguer, Joan Tulsá Gené i Joan Fábregas

IMATGES / PAPER /
FOTOGRAFIA

Retrat d'un grup de nois en una escala.

1965

317.022.240



De baix a dalt: Pere Salvatella Esplugas, en " Peret Sota
", Jaume Grimal Torrent, en "Jaume de l'Àngel", Antonio

IMATGES / PAPER /
FOTOGRAFIA

Retrat d'un grup de nois.

1969

317.020.336

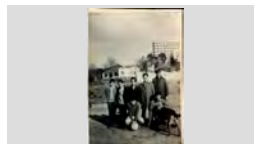

Drets, d'esquerra a dreta: Lluís Planas Mullera, Lluís
Planellas Giralt, Joaquim Soms Sala, Jordi Costa Clapés

IMATGES / PAPER /
FOTOGRAFIA

Retrat d'un grup de pelegrins a Lourdes.

1970

317.022.202



Es poden reconèixer ajupits en Gonzalo Pla Casadella
(jersey clar) i al seus costat en Nando Mogas Carbonell

IMATGES / PAPER /
FOTOGRAFIA

Retrat d'un grup de personalitats dirigint-se cap al
passeig Verdaguer.

1955

317.025.285



Primera fila, d'esquerra a dreta: Pascual Palau ,
Francisco Cama; Segona fila: Pere Cortada Boixo, Jaumet

IMATGES / PAPER /
FOTOGRAFIA

FONS PERSONALS

699 DIVERSOS

028 JOSEP VALLS I ROCA (A) BAMBI

SS 699.028.5000

5000 IMATGES / / /

CONTINGUT

ANYS / TIPOL. DOCUM.

ST

FOTO

Retrat d'un grup de persones assegudes en un bosc.

1945

317.019.235

D'esquerra a dreta: Juanito Abuyé Colom, Concepció Font Pujol, N.C., N.C., N.C., N.C., Cristina Abuyé Ribas i

IMATGES / PAPER /
FOTOGRAFIA



Retrat d'un grup de persones a l'entorn d'una taula.

1975

317.019.212

En una celebració es pot veure la Carmen Roca Gironés "Carmeta de la llet", Joan Carbonell Aymerich, Antoni

IMATGES / PAPER /
FOTOGRAFIA



Retrat d'un grup de persones en un hort.

1963

317.019.224

Es reconeixen, sense ordre: Mercè Fidel, Pepet Mariano, Montserrat, Fidel, Milie, Luís Gómez i Natíia

IMATGES / PAPER /
FOTOGRAFIA



Retrat d'un grup de persones en una platja.

1995

317.019.222

Es coneix: Antoni Baltrons, Lidia Baltrons i Andreu Palomares Eiba.

IMATGES / PAPER /
FOTOGRAFIA



Retrat d'un grup en un àpat.

1955

317.020.106

Es reconeixen: La Pepita Sabartes Marsal i en Ramon Castellà Brufau " del Miramar "

IMATGES / PAPER /
FOTOGRAFIA



Retrat d'un grup en un carrer.

1942

317.019.343

Primera fila, d'esquerra a dreta: Joan Agustí Alba, Conxita Agustí Alba, Margarita Carbonell Camps (nena),

IMATGES / PAPER /
FOTOGRAFIA



Retrat d'un grup en un carruatge.

1970

317.019.035

D'esquerra a dreta: Francisca Quinto Ferrer, Cristina Amaya Quinto, Raul Amaya Quinto i la Maria Amaya

IMATGES / PAPER /
FOTOGRAFIA



Retrat d'un grup en un teatre.

1950

317.019.347

Primera fila, d'esquerra a dreta: N.C., N.C., N.C., Ricard Abuyé Font i Pepitu Arpí Terrise (tocant el violoncel);

IMATGES / PAPER /
FOTOGRAFIA



Retrat d'un grup en una barca.

1943

317.020.156

D'esquerra a dreta: Joan Teyra , Pilar Teyra i Manel Alsina Gros l'avi Cintet.

IMATGES / PAPER /
FOTOGRAFIA



FONS	PERSONALS		
699	DIVERSOS		
028	JOSEP VALLS I ROCA (A) BAMBI	SS	699.028.5000
5000	IMATGES / / /		

CONTINGUT	ANYS / TIPOL. DOCUM.	ST	FOTO
Retrat d'un grup sortint de l'església. Al darrere el nen Josep Pastor Barnés i en Joan Agustí Baell; Al davant l' Esteve Pastor Balada i la Lola Carbó	1966 IMATGES / PAPER / FOTOGRAFIA	317.021.090	
Retrat d'un grup sortint de l'església. Assumpció Llirinós Arbó i Salvador Soler Pujol ; Al darrere: Anna Maria Barnés i Jaume Soler Coll.	1960 IMATGES / PAPER / FOTOGRAFIA	317.020.114	
Retrat d'un grup sortint de l'església. La Sra. Castells i en Pere Vila Rayo de Can Lleva. Al fons, en Darwin Ribas Vila de Can Garet.	1946 IMATGES / PAPER / FOTOGRAFIA	317.019.233	
Retrat d'un grup sortint de l'església. Primera fila, al darrere: Pilar Ribas Valls i Peret Turbany Pla, en Peret Xiu ; Segona fila, els joves Angelina	1954 IMATGES / PAPER / FOTOGRAFIA	317.020.258	
Retrat d'un grup. D'esquerra a dreta: Quimeta Carbonell, Carles Carbonell González (nen), Pepita Fàbregas Castells i Javier (nen en	1972 IMATGES / PAPER / FOTOGRAFIA	317.021.345	
RETRAT D'UN HOME ABEL COSTA FERNÁNDEZ, EL PRIMER BALLARÍ CLASIC LLORETENC	1983 IMATGES / PAPER / FOTOGRAFIA	317.027.335	
RETRAT D'UN HOME AGUSTÍ BLANCH MASFERRER DE CAN BLANCH, PRESIDENT DEL CLUB NÀUTIC LLORET	1996 IMATGES / PAPER / FOTOGRAFIA	317.027.266	
RETRAT D'UN HOME AGUSTÍ CASADO PERIS DE CAN CASADO	1987 IMATGES / PAPER / FOTOGRAFIA	317.027.248	
RETRAT D'UN HOME ALBERT PONS CASACUBERTA AMB UN PLANO A LES MANS	1992 IMATGES / PAPER / FOTOGRAFIA	317.027.280	

FONS PERSONALS

699 DIVERSOS

028 JOSEP VALLS I ROCA (A) BAMBI

SS 699.028.5000

5000 IMATGES / / /

CONTINGUT**ANYS / TIPOL. DOCUM.****ST****FOTO**

RETRAT D'UN HOME

1987

317.027.354

ANGEL FRADERA CLÓS "L'ANGEL CARTER"

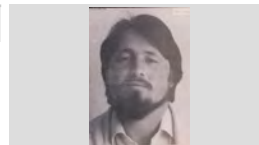
IMATGES / PAPER /
FOTOGRAFIA

RETRAT D'UN HOME

1991

317.027.246

ANTONI ALCARAZ ESQUEU DE CAN PELABURROS

IMATGES / PAPER /
FOTOGRAFIA

RETRAT D'UN HOME

1995

317.027.195

ANTONI BATLLE MONTFERRE "EN BATLLE"

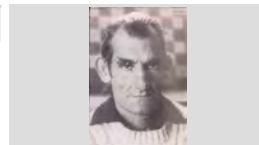
IMATGES / PAPER /
FOTOGRAFIA

RETRAT D'UN HOME

1994

317.027.210

ANTONIO DURAN SIERRA

IMATGES / PAPER /
FOTOGRAFIA

RETRAT D'UN HOME

1987

317.027.201

ANTONIO MANTAS FERNÁNDEZ

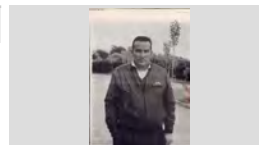
IMATGES / PAPER /
FOTOGRAFIA

RETRAT D'UN HOME

1987

317.027.197

ARSENI GIBERT BOSCH

IMATGES / PAPER /
FOTOGRAFIA

RETRAT D'UN HOME

1984

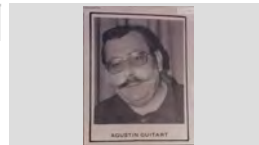
317.027.273AUSTÍ GUITART POCH, EL NOI DE CAL BALDIRI
GUITART
AGUSTIN GUITARTIMATGES / PAPER /
FOTOGRAFIA

RETRAT D'UN HOME

1977

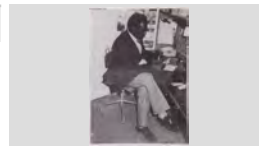
317.027.272BASILIO TOLEBE BUAMBA ASSEGUT EN UNA
RECEPCIÓ, POSSIBLEMENT D'UN HOTELIMATGES / PAPER /
FOTOGRAFIA

RETRAT D'UN HOME

1986

317.027.370

BERTOMEU COMAS FORTS DE CAL PARDAL

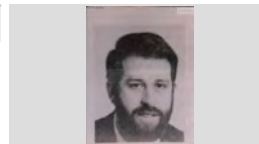
IMATGES / PAPER /
FOTOGRAFIA

FONS PERSONALS

699 DIVERSOS

028 JOSEP VALLS I ROCA (A) BAMBI

SS 699.028.5000

5000 IMATGES / / /

CONTINGUT**ANYS / TIPOL. DOCUM.****ST****FOTO**

RETRAT D'UN HOME

1997

317.027.216

CARLES CARBONELL GONZÁLEZ DE CAN DAGA

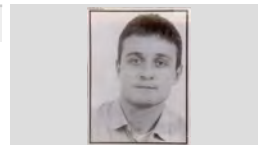
IMATGES / PAPER /
FOTOGRAFIA

RETRAT D'UN HOME

1994

317.027.206

DAVID COLOMA BOADA DE CAN VASCANO

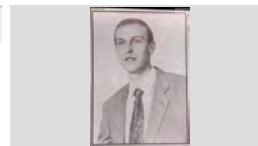
IMATGES / PAPER /
FOTOGRAFIA

RETRAT D'UN HOME

1988

317.027.340

ESTEVE GUITART POCH DE CAN GUITART

IMATGES / PAPER /
FOTOGRAFIA

RETRAT D'UN HOME

1965

317.026.204

ESTEVE UTSET GUELL, EN GUIDET

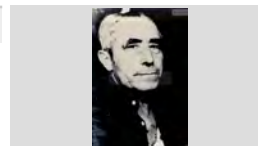
IMATGES / PAPER /
FOTOGRAFIA

RETRAT D'UN HOME

2004

317.027.380

FERMÍ REIXACH GARCÍA DE CAN DAURET

IMATGES / PAPER /
FOTOGRAFIA

RETRAT D'UN HOME

1955

317.026.373

FRANCESC FAURIA COLL

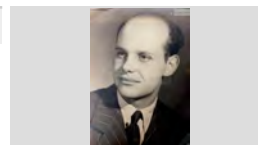
IMATGES / PAPER /
FOTOGRAFIA

RETRAT D'UN HOME

1945

317.027.212

FRANCESC GELABERT METJE "PACO BARBÉ"

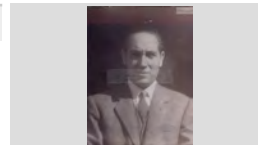
IMATGES / PAPER /
FOTOGRAFIA

RETRAT D'UN HOME

1994

317.027.205

FRANCISCO EXPOSITO MUÑOZ "EL TIGRE"

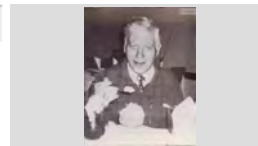
IMATGES / PAPER /
FOTOGRAFIA

RETRAT D'UN HOME

1988

317.027.346

FRANCISCO LÓPEZ "EL BELLOTO"

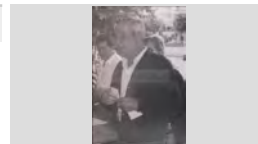
IMATGES / PAPER /
FOTOGRAFIA

FONS PERSONALS

699 DIVERSOS

028 JOSEP VALLS I ROCA (A) BAMBI

SS 699.028.5000

5000 IMATGES / / /

CONTINGUT**ANYS / TIPOL. DOCUM.****ST****FOTO**

RETRAT D'UN HOME

1991

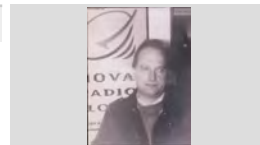
317.027.371ISIDORO LLORCA RIERA DE CAN PEPE VALENCIÀ
DAVANT D'UN CARTELL DE NOVA RADIO LLORETIMATGES / PAPER /
FOTOGRAFIA

RETRAT D'UN HOME

1989

317.027.358

JAUME FAURIA BOSCH "EN FAURIA"

IMATGES / PAPER /
FOTOGRAFIA

RETRAT D'UN HOME

1992

317.027.184

JAUME PUJOL SAGARÓ DE CAN PUJOL

IMATGES / PAPER /
FOTOGRAFIA

RETRAT D'UN HOME

1988

317.027.328JOAN ABELLAN BARNÉS DE CAN BUHIGAS,
PRESIDENT DEL CLUB DE FUTBOL LLORETIMATGES / PAPER /
FOTOGRAFIA

RETRAT D'UN HOME

1989

317.027.331

JOAN BAPTISTA BERNAT SARRÓ "EN BERNAT"

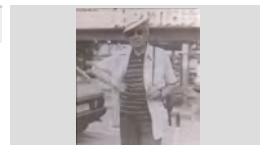
IMATGES / PAPER /
FOTOGRAFIA

RETRAT D'UN HOME

1986

317.027.385JOAN CLAPÉS FONTRODONA ASSEGUT A LA
GRADERIA DEL CAMP DE FUTBOL DE LLORETIMATGES / PAPER /
FOTOGRAFIA

RETRAT D'UN HOME

1992

317.027.407JOAN FÁBREGAS PLA "EN MASSANET" MOSTRANT
UN PLA CUINAT A LA SEVA BODEGAIMATGES / PAPER /
FOTOGRAFIA

RETRAT D'UN HOME

1909

317.026.380

JOAN GARRIGA

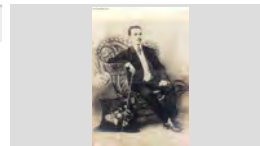
IMATGES / PAPER /
FOTOGRAFIA

RETRAT D'UN HOME

1996

317.027.229

JOAN HEREDIA JORDI DE CAN DERI

IMATGES / PAPER /
FOTOGRAFIA

FONS	PERSONALS		
699	DIVERSOS		
028	JOSEP VALLS I ROCA (A) BAMBI	SS	699.028.5000
5000	IMATGES / / /		

CONTINGUT	ANYS / TIPOL. DOCUM.	ST	FOTO
RETRAT D'UN HOME JOAN REYNÉ ALBA	1930 IMATGES / PAPER / FOTOGRAFIA	317.027.039	
RETRAT D'UN HOME JOAN ROS GROS DE CAL ROS	1915 IMATGES / PAPER / FOTOGRAFIA	317.027.237	
RETRAT D'UN HOME JOAN SURÍS VILARÓ DE CAN SURÍS, PRESIDENT DEL CLUB HOQUEI LLORET	1990 IMATGES / PAPER / FOTOGRAFIA	317.027.363	
RETRAT D'UN HOME JOAQUIM ARGILÉS CARRERAS "EN MAGRANOLA"	1992 IMATGES / PAPER / FOTOGRAFIA	317.027.327	
RETRAT D'UN HOME JOAQUIM DOMÉNECH RODÉS DE CAL TERO	1966 IMATGES / PAPER / FOTOGRAFIA	317.026.049	
RETRAT D'UN HOME JOAQUIM FONT MARLES "EN FONT"	1986 IMATGES / PAPER / FOTOGRAFIA	317.027.186	
RETRAT D'UN HOME JOAQUIN TELLO ARROYO	1980 IMATGES / PAPER / FOTOGRAFIA	317.026.170	
RETRAT D'UN HOME JORDI GILI AUSTRICH DE CAN MILOCA	1987 IMATGES / PAPER / FOTOGRAFIA	317.027.366	
RETRAT D'UN HOME JORDI TARÍN JARA "EN TARÍN" ASSEGUT EN UN TAMBORET	1965 IMATGES / PAPER / FOTOGRAFIA	317.027.059	

FONS	PERSONALS		
699	DIVERSOS		
028	JOSEP VALLS I ROCA (A) BAMBI	SS	699.028.5000
5000	IMATGES / / /		

CONTINGUT	ANYS / TIPOL. DOCUM.	ST	FOTO
RETRAT D'UN HOME JOSE CARVAJAL CHAMORRO "EL TUERTO"	1974 IMATGES / PAPER / FOTOGRAFIA	317.027.150	
RETRAT D'UN HOME JOSEP BERNAT MONTERO	1991 IMATGES / PAPER / FOTOGRAFIA	317.027.260	
Retrat d'un home Josep Biosca assegut en un banc donant menjar als coloms.	1989 IMATGES / PAPER / FOTOGRAFIA	317.021.246	
RETRAT D'UN HOME JOSEP BORRELL BADIA DE CAN BORRELL	1977 IMATGES / PAPER / FOTOGRAFIA	317.027.313	
RETRAT D'UN HOME JOSEP BURCET EXPOSITO "EL CANARI"	1960 IMATGES / PAPER / FOTOGRAFIA	317.027.384	
RETRAT D'UN HOME JOSEP CASAS RICART "EN CASAS"	1989 IMATGES / PAPER / FOTOGRAFIA	317.027.334	
RETRAT D'UN HOME JOSEP CUBIAS SERRA, EN BRUNO	1986 IMATGES / PAPER / FOTOGRAFIA	317.027.258	
RETRAT D'UN HOME JOSEP FELIU PERPIÑÀ "EN FELIU"	1996 IMATGES / PAPER / FOTOGRAFIA	317.027.176	
RETRAT D'UN HOME JOSEP FRANCH VENCEDOR	1993 IMATGES / PAPER / FOTOGRAFIA	317.027.357	

FONS	PERSONALS		
699	DIVERSOS		
028	JOSEP VALLS I ROCA (A) BAMBI	SS	699.028.5000
5000	IMATGES / / /		

CONTINGUT	ANYS / TIPOL. DOCUM.	ST	FOTO
RETRAT D'UN HOME JOSEP LLORENS VALLS DE CAN LLORENS	1960 IMATGES / PAPER / FOTOGRAFIA	317.027.378	
RETRAT D'UN HOME JOSEP MARIA DEL RIO SOLIGUER	1996 IMATGES / PAPER / FOTOGRAFIA	317.027.337	
RETRAT D'UN HOME JOSEP MARIA TORRAS SERRA DE "LA MASIA"	1985 IMATGES / PAPER / FOTOGRAFIA	317.027.191	
RETRAT D'UN HOME JOSEP RAURELL VALLS DE CAN RAURELL	1987 IMATGES / PAPER / FOTOGRAFIA	317.027.228	
RETRAT D'UN HOME JOSEP SALA MONTERO DE CAN CREUS	1983 IMATGES / PAPER / FOTOGRAFIA	317.027.218	
RETRAT D'UN HOME JOSEP VALLS MÉNDEZ DE CAL MILLONARI	1995 IMATGES / PAPER / FOTOGRAFIA	317.027.185	
RETRAT D'UN HOME JOSEP XAPELLÍ AYMERICH (CAN XAPELLÍ)	1997 IMATGES / PAPER / FOTOGRAFIA	317.027.213	
RETRAT D'UN HOME JOU RAMÍREZ BURGADA "DE CABAÑAS"	1995 IMATGES / PAPER / FOTOGRAFIA	317.027.183	
RETRAT D'UN HOME JUANILLO MARTÍNEZ CODINA "JUANILLO" A LA POPA D'UN CREUER	1950 IMATGES / PAPER / FOTOGRAFIA	317.027.360	

FONS PERSONALS

699 DIVERSOS

028 JOSEP VALLS I ROCA (A) BAMBI

SS 699.028.5000

5000 IMATGES / / /

CONTINGUT**ANYS / TIPOL. DOCUM.****ST****FOTO**

RETRAT D'UN HOME

1936

317.026.233

JUST MARLÉS VILARRODONA DE CAN MARLÉS

IMATGES / PAPER /
FOTOGRAFIA

RETRAT D'UN HOME

1957

317.027.224

LLUÍS BARNÉS POU DE CAN BALDIRI BARNÉS

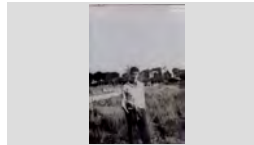
IMATGES / PAPER /
FOTOGRAFIA

RETRAT D'UN HOME

1992

317.027.329

LLUÍS SOLER BARDERA

IMATGES / PAPER /
FOTOGRAFIA

RETRAT D'UN HOME

1930

317.027.373

MANEL VALLS LLIRINÓS

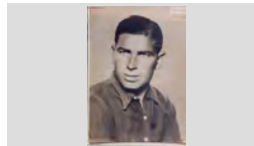
IMATGES / PAPER /
FOTOGRAFIA

RETRAT D'UN HOME

1990

317.027.265

MIQUEL RIBAS CARBÓ DE CAN GARET

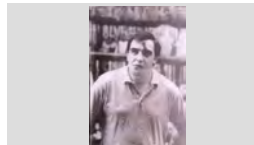
IMATGES / PAPER /
FOTOGRAFIA

RETRAT D'UN HOME

1993

317.027.208

NARCÍS SALA MARQUÉS DE CA LA VENTURITA

IMATGES / PAPER /
FOTOGRAFIA

RETRAT D'UN HOME

1992

317.027.285PASCUAL RIOS GARCÍA "EN PASCUAL" EN UN
CARRERIMATGES / PAPER /
FOTOGRAFIA

RETRAT D'UN HOME

1997

317.027.257

PEDRO DOMÍNGUEZ "EL SEVILLANO"

IMATGES / PAPER /
FOTOGRAFIA

RETRAT D'UN HOME

1987

317.027.219

PEDRO MORÓN LÓPEZ

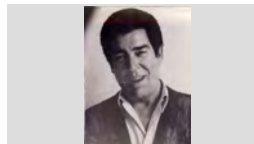
IMATGES / PAPER /
FOTOGRAFIA

FONS PERSONALS

699 DIVERSOS

028 JOSEP VALLS I ROCA (A) BAMBI

SS 699.028.5000

5000 IMATGES / / /

CONTINGUT**ANYS / TIPOL. DOCUM.****ST****FOTO**

RETRAT D'UN HOME

1917

317.026.367PEPITO RAFART PLANAS DE CAN RAFART EN UNA
FOTO DE CARNET AMB UN SEGELL DE LLORETIMATGES / PAPER /
FOTOGRAFIA

RETRAT D'UN HOME

1955

317.027.383

PEPITO RUSCALLEDA BATLLE DE CAL DRAGÓ

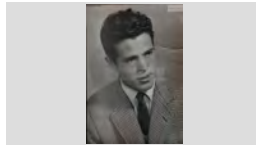
IMATGES / PAPER /
FOTOGRAFIA

RETRAT D'UN HOME

1960 ca

317.027.038

PERE BOADA OLIVERA DE CAN PEPET DELS ANECS

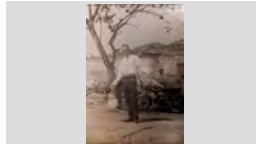
IMATGES / PAPER /
FOTOGRAFIA

RETRAT D'UN HOME

1991

317.027.375

PERE BOX GUTIERREZ

IMATGES / PAPER /
FOTOGRAFIA

RETRAT D'UN HOME

1996

317.027.365

PERE GARRIGA ALÚM DE CAN GARRIGA

IMATGES / PAPER /
FOTOGRAFIA

RETRAT D'UN HOME

1972

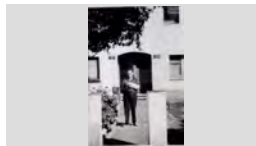
317.027.283QUIM COLLS ALBA DE CAN GINESTA AMB UN BRAÇ
ENGUIXAT AL EXTERIOR D'UNA CASAIMATGES / PAPER /
FOTOGRAFIA

RETRAT D'UN HOME

1996

317.027.180

RAFEL ROIG BLANCH DE CAL EVARISTO

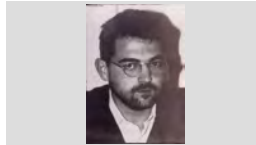
IMATGES / PAPER /
FOTOGRAFIA

RETRAT D'UN HOME

1990

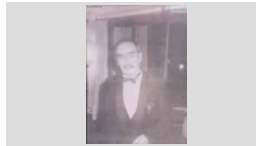
317.027.254RAMÓN LLOSES URGELL MEMBRE DEL CLUB
ROTARY LLORETIMATGES / PAPER /
FOTOGRAFIA

RETRAT D'UN HOME

1986

317.027.364

RICARD SOLIGUER PRADO "EL XURRERO"

IMATGES / PAPER /
FOTOGRAFIA

FONS PERSONALS

699 DIVERSOS

028 JOSEP VALLS I ROCA (A) BAMBI

SS 699.028.5000

5000 IMATGES / / /

CONTINGUT**ANYS / TIPOL. DOCUM.****ST****FOTO**

RETRAT D'UN HOME

1992

317.027.326

ROMÀ CODINA MASERAS

IMATGES / PAPER /
FOTOGRAFIA

RETRAT D'UN HOME

1997

317.027.223ROMÀ RIBAS ARTAU AL COSTAT DE LA LAR DE FOC
DEL BAR LA PARRAIMATGES / PAPER /
FOTOGRAFIA

RETRAT D'UN HOME

1930

317.027.347

SALVADOR AUSTRICH BIANCHI "L'AVI BIANCHI"

IMATGES / PAPER /
FOTOGRAFIA

RETRAT D'UN HOME

1996

317.027.264

SALVADOR TALLADA JANÉ DE CA LA JANÉ

IMATGES / PAPER /
FOTOGRAFIA

RETRAT D'UN HOME

1997

317.027.330

SEBASTIÀ RUSCALLEDA GALLART "CAL ESTELAT"

IMATGES / PAPER /
FOTOGRAFIA

RETRAT D'UN HOME

1994

317.027.276

SERAFÍN GÓMEZ HERNÁNDEZ "EN SERAFIN"

IMATGES / PAPER /
FOTOGRAFIA

RETRAT D'UN HOME

1978

317.028.149

TONI PLANET CARNICER DE CAL ULL DE BOU

IMATGES / PAPER /
FOTOGRAFIA

RETRAT D'UN HOME

1990

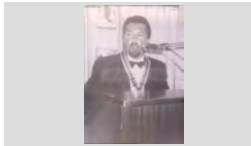
317.027.259VENTURA ARBÓ FREIXAS DE CAN GINESTA,
PRESIDENT DEL CLUB ROTAY LLORET FENT ELIMATGES / PAPER /
FOTOGRAFIA

RETRAT D'UN HOME



1927

317.027.051

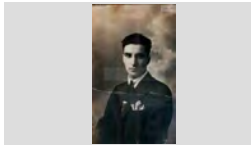
VICENS AGUSTÍ MACIÀ, EN VICENS BOLET

IMATGES / PAPER /
FOTOGRAFIA

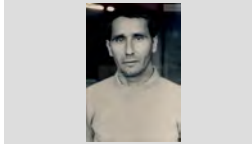
FONS	PERSONALS		
699	DIVERSOS		
028	JOSEP VALLS I ROCA (A) BAMBI	SS	699.028.5000
5000	IMATGES / / /		

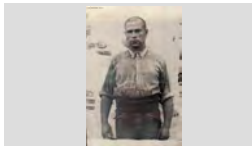
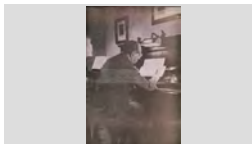
CONTINGUT	ANYS / TIPOL. DOCUM.	ST	FOTO
RETRAT D'UN HOME VICENS ESCRIG IBAÑEZ	1977 IMATGES / PAPER / FOTOGRAFIA	317.026.152	
RETRAT D'UN HOME VICENS LLOVERAS ESQUEU DE CAN GIL	1941 IMATGES / PAPER / FOTOGRAFIA	317.027.353	
RETRAT D'UN HOME A LA PORTA DE LA ESGLÉSIA AGUSTÍ AGUSTÍ MACIÀ, L'AVI JURIOLA	1960 IMATGES / PAPER / FOTOGRAFIA	317.026.089	
RETRAT D'UN HOME A LA PORTA DE LA ESGLÉSIA BADÓ AGUSTÍ BAELL, EN BADÓ JURIOLA	1960 IMATGES / PAPER / FOTOGRAFIA	317.026.088	
RETRAT D'UN HOME A PUNT DE TALLAR UN GRAN PASTÍS CORONAT PER UN BERGANTÍ D'ESQUERRA A DRETA: JAUME UTSET GUELL (ASSEGUT), MELCHOR MONTERO VERT I ANGEL	1969 IMATGES / PAPER / FOTOGRAFIA	317.026.248	
RETRAT D'UN HOME AL CARRER JOSEP ALBA MARTÍ EN PEPITO ALBA	1952 IMATGES / PAPER / FOTOGRAFIA	317.026.046	
Retrat d'un home amb roba de treball. Lluís Enrich Regi de Cal Arbós	1940 IMATGES / PAPER / FOTOGRAFIA	317.022.004	
RETRAT D'UN HOME AMB UN CARRETÓ PEPITO RAFART PLANAS	1960 IMATGES / PAPER / FOTOGRAFIA	317.026.339	
Retrat d'un home assegut davant d'un piano. Doménech Moner Bassart	1966 IMATGES / PAPER / FOTOGRAFIA	317.025.392	

FONS PERSONALS

699 DIVERSOS

028 JOSEP VALLS I ROCA (A) BAMBI

SS 699.028.5000

5000 IMATGES / / /

CONTINGUT

ANYS / TIPOL. DOCUM.

ST

FOTO

RETRAT D'UN HOME ASSEGUT EN UN BANC

1961

317.027.190

LLUÍS BARNÉS POU DE CAN BALDIRI BARNÉS

IMATGES / PAPER /
FOTOGRAFIA

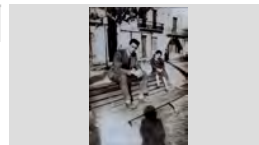

RETRAT D'UN HOME CAMINANT

1960

317.026.139

MIQUEL GALLART PASSEJANT PER VILLA RECTORA

IMATGES / PAPER /
FOTOGRAFIA

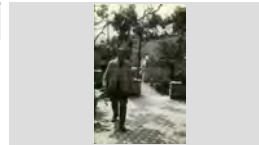

Retrat d'un home cuinant.

1970

317.021.045

Josep Baell Domènech anomenat en Roc, Fent carn a la brasa.

IMATGES / PAPER /
FOTOGRAFIA



Retrat d'un home disfressat.

1961

317.021. 100

Antonio Pulgarín Medina al bar La Estrella

IMATGES / PAPER /
FOTOGRAFIA

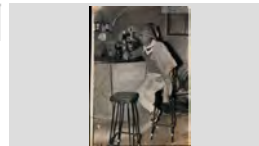

Retrat d'un home dret, recolzat en un cotxe.

1965

317.025.056

Joan Castells Vilana

IMATGES / PAPER /
FOTOGRAFIA



RETRAT D'UN HOME EN UN CARRER

1965

317.027.070

JOSEP VALLS PLANET "EL MILIONARI"

IMATGES / PAPER /
FOTOGRAFIA

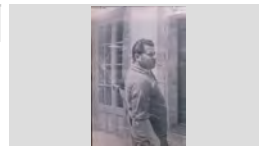

RETRAT D'UN HOME EN UN CASAMENT

1970

317.026.322

JOSEP SALA MONTERO

IMATGES / PAPER /
FOTOGRAFIA

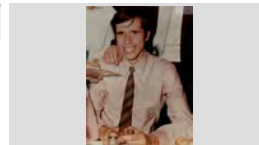

RETRAT D'UN HOME EN UN CASAMENT

1970

317.026.338

MANOLO FERNÁNDEZ REINA, EN MANOLO TAXISTA

IMATGES / PAPER /
FOTOGRAFIA



Retrat d'un home enfilat en una alzina.

1960

317.025.258

Pere Llambí Roig , en Pere de La Campana

IMATGES / PAPER /
FOTOGRAFIA

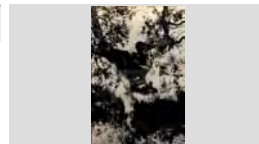

FONS PERSONALS

699 DIVERSOS

028 JOSEP VALLS I ROCA (A) BAMBI

SS 699.028.5000

5000 IMATGES / / /

CONTINGUT

ANYS / TIPOL. DOCUM.

ST

FOTO

RETRAT D'UN HOME ENTAULAT

1975

317.026.062

FRANCESC ALIER BLANQUER, EN CESC

IMATGES / PAPER /
FOTOGRAFIA

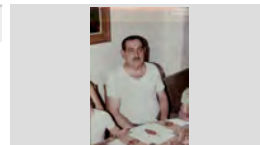

RETRAT D'UN HOME ENTAULAT

1969

317.027.301

LLUÍS SERRA COSTA "EN ROMPE SABATES"

IMATGES / PAPER /
FOTOGRAFIA

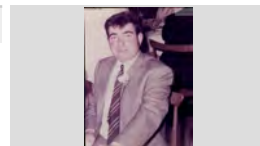

RETRAT D'UN HOME I DUES NENES

1967

317.028.049

JOSÉ MARIA CARVAJAL CHAMORRO "EL TUERTO"
AMB L' ESTER RUSCALLEDA AUSTRICH EN BRAÇOS

IMATGES / PAPER /
FOTOGRAFIA

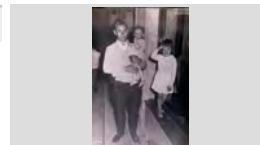

Retrat d'un home i dues nenes.

1965

317.022.126

Rosa, Roser Baltrons Enrich i Josep Austrich Llinirós.

IMATGES / PAPER /
FOTOGRAFIA

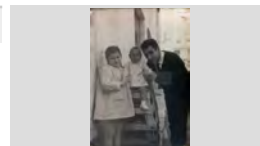

RETRAT D'UN HOME I UN GOS

1950

317.027.127

JOSEP MORÉ CROSAS DE CAN MORÉ

IMATGES / PAPER /
FOTOGRAFIA

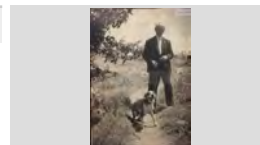

RETRAT D'UN HOME I UN NEN

1968

317.026.100

PEPITO MERCADER RIBAS AMB EL SEU NET
CARLOS MERCADER PONS

IMATGES / PAPER /
FOTOGRAFIA



Retrat d'un home i un nen.

1995

317.025.213

D'esquerra a dreta: Jordi Martínez Planas i Marc
Martínez Suris de Can Martínez

IMATGES / PAPER /
FOTOGRAFIA



Retrat d'un home i un nen.

1956

317.025.152

D'esquerra a dreta: Josep Roig Rispau i Josep Roig
Comas, el noi Tero

IMATGES / PAPER /
FOTOGRAFIA

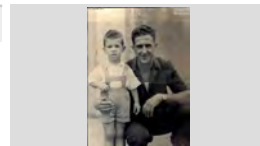

RETRAT D'UN HOME I UNA NENA

1994

317.026.268

ALBA SERRAT DE CAN SERRAT I PERE CALVENTUS
SÁNCHEZ DE CAN CALVENTUS

IMATGES / PAPER /
FOTOGRAFIA



FONS PERSONALS

699 DIVERSOS

028 JOSEP VALLS I ROCA (A) BAMBI

SS 699.028.5000

5000 IMATGES / / /

CONTINGUT

ANYS / TIPOL. DOCUM.

ST

FOTO

Retrat d'un home i una nena

1952

317.025.105

Maria Vila Rayo de Can Lleva i Arseni Frigola Ripoll

IMATGES / PAPER /
FOTOGRAFIA

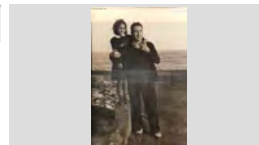

Retrat d'un home i una nena

1970

317.022.370

Montserrat Romaní Draper i Quimet Romaní Aleñá de
Can Pau Sabaté

IMATGES / PAPER /
FOTOGRAFIA

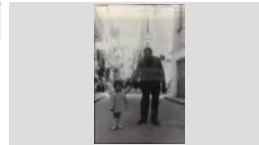

Retrat d'un home i una nena amb bicicleta.

1949

317.025.344

Miquel Montfuleda Pujol (l' Emilín) i Cristina Montfuleda
Vindual

IMATGES / PAPER /
FOTOGRAFIA

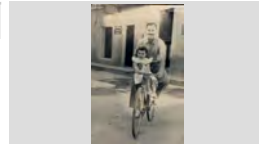

RETRAT D'UN HOME MENJANT

1965

317.027.160

JORDI AUSTRICH "EN JORDI DEL CARRO"

IMATGES / PAPER /
FOTOGRAFIA

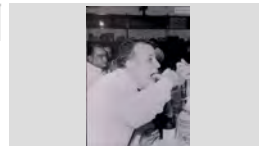

RETRAT D'UN HOME PEScant

1996

317.027.209

FERNANDO GALERA GARCÍA, EN GALERA

IMATGES / PAPER /
FOTOGRAFIA

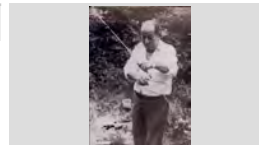

RETRAT D'UN HOME SERVINT UNA PAELLA

1980

317.026.166

VICENS ESCRIG IBAÑEZ

IMATGES / PAPER /
FOTOGRAFIA

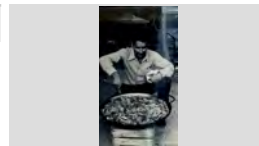

Retrat d'un home signant en motiu d'un casament.

1966

317.025.130

Manel Tallada Jané de Can Jané

IMATGES / PAPER /
FOTOGRAFIA

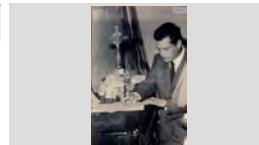

Retrat d'un home.

1964

317.025.244

Joan Sandez Boadas en Sandez

IMATGES / PAPER /
FOTOGRAFIA

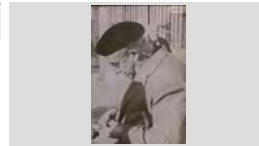

RETRAT D'UN HOMES I UN CAPELLÀ

1955

317.028.031

ANTONIO OROPESA PEREJÓN I EL CAPELLÀ
MOSSÉN JOAN CROUS COSTA

IMATGES / PAPER /
FOTOGRAFIA



FONS PERSONALS

699 DIVERSOS

028 JOSEP VALLS I ROCA (A) BAMBI

SS 699.028.5000

5000 IMATGES / / /

CONTINGUT

ANYS / TIPOL. DOCUM.

ST

FOTO

Retrat d'un jove

1963

317.019.160

Jaume Rusalleda Austrich, en Jimmy amb bata escolar assegut en un tamboret del bar Jimmy's.

IMATGES / PAPER /
FOTOGRAFIA

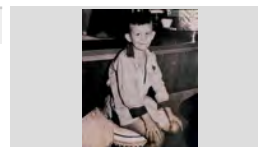

RETRAT D'UN JOVE ENTAULAT

1976

317.027.071

SANTI SÁNCHEZ FONT ES NOI PEDRITO

IMATGES / PAPER /
FOTOGRAFIA

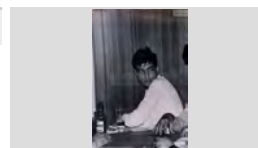

Retrat d'un matrimoni

1957

317.019.373

Maria Rosa Fábregas Durall i en Salvador Soler

IMATGES / PAPER /
FOTOGRAFIA

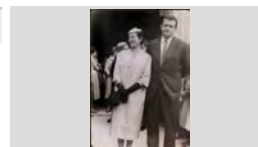

Retrat d'un matrimoni

1957

317.020.221

Marina Frias i Roque Romero Sainz

IMATGES / PAPER /
FOTOGRAFIA

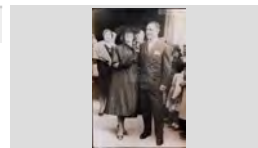

Retrat d'un matrimoni

1978

317.020.254

Darwin Austrich Alum i Mercè Martell Tarrés de Can Rovira.

IMATGES / PAPER /
FOTOGRAFIA



Retrat d'un matrimoni

1966

317.020.041

Joan Burgada Comas i Florentina Roca Miguel de Can Cabanyes

IMATGES / PAPER /
FOTOGRAFIA

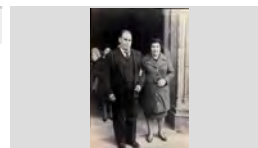

Retrat d'un matrimoni

1998

317.022.034

Maria Planas Oliver de Ca l'Adroguer i Àngel Martínez de la Guardia.

IMATGES / PAPER /
FOTOGRAFIA



Retrat d'un matrimoni

1970

317.019.281

Quimeta Colome Costa i Rafel Llinás Vila de Can Pansa.

IMATGES / PAPER /
FOTOGRAFIA



Retrat d'un matrimoni.

1967

317.019.289

Agustí Cabañas Llobet i la Maria Reyné Parés.

IMATGES / PAPER /
FOTOGRAFIA



FONS PERSONALS

699 DIVERSOS

028 JOSEP VALLS I ROCA (A) BAMBI

SS 699.028.5000

5000 IMATGES / / /

CONTINGUT

ANYS / TIPOL. DOCUM.

ST

FOTO

Retrat d'un matrimoni.

1970

317.019.282

Jaume Planiol Costa i Elvira Austrich Llorinós.

IMATGES / PAPER /
FOTOGRAFIA



RETRAT D'UN MOTORISTA

1965

317.028.023

JOSEP LLORENS VALLS "EN LLORENS" AMB MOTO

IMATGES / PAPER /
FOTOGRAFIA



RETRAT D'UN MUSIC TOCANT EL PIANO

1955

317.026.115

MELCIOR MONTERO VERT

IMATGES / PAPER /
FOTOGRAFIA

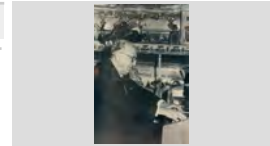

RETRAT D'UN NADÓ

1947

317.026.202

ISIDORO LLORCA RIERA DE CAN PEPE VALENCIA

IMATGES / PAPER /
FOTOGRAFIA



RETRAT D'UN NADÓ

1973

317.026.312

MARIA ANTONIA UTSET AGUSTÍ

IMATGES / PAPER /
FOTOGRAFIA

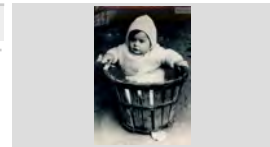

RETRAT D'UN NADÓ

1916

317.026.390

PERET PUJADAS BOADAS "EN PERET PUBILL"

IMATGES / PAPER /
FOTOGRAFIA

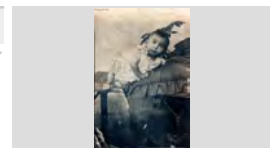

Retrat d'un nadó

1971

317.025.360

Robert Villanueva Saura

IMATGES / PAPER /
FOTOGRAFIA



Retrat d'un nadó.

2002

317.019.015

Carla Orobítg Pastor de Can Pastor.

IMATGES / PAPER /
FOTOGRAFIA



Retrat d'un nadó.

1998

317.025.212

Laia Gilibets Pastor

IMATGES / PAPER /
FOTOGRAFIA



FONS PERSONALS

699 DIVERSOS

028 JOSEP VALLS I ROCA (A) BAMBI

SS 699.028.5000

5000 IMATGES / / /

CONTINGUT

ANYS / TIPOL. DOCUM.

ST

FOTO

Retrat d'un nadó.

1999

317.022.373

Toni Durán Pastor de Can Pastor

IMATGES / PAPER /
FOTOGRAFIA



Retrat d'un nadó.

1960

317.019.061

Angel Amaya Quinto

IMATGES / PAPER /
FOTOGRAFIA

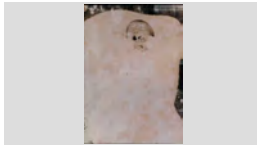

RETRAT D'UN NEN

1970 ca

317.026.151

JAVIER CALVENTUS SÁNCHEZ DE CAN CALVENTUS

IMATGES / PAPER /
FOTOGRAFIA



RETRAT D'UN NEN

1937

317.027.317

JOAN RIBAS PLANIOL "EL NANO"

IMATGES / PAPER /
FOTOGRAFIA

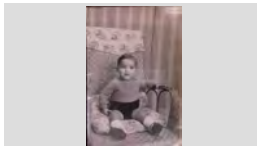

RETRAT D'UN NEN

1978

317.027.322

JORDI LLORENS PINILLOS DE CAN LLORENS

IMATGES / PAPER /
FOTOGRAFIA



RETRAT D'UN NEN

1955

317.026.149

JOSEP AGUSTÍ MAS DE CAL BARRAQUER

IMATGES / PAPER /
FOTOGRAFIA



RETRAT D'UN NEN

1946

317.027.084

JOSEP BORRELL BADIA

IMATGES / PAPER /
FOTOGRAFIA

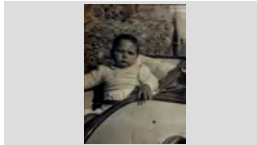

Retrat d'un nen

1920

317.019.181

Josep Casasayas de Cal Tieso.

IMATGES / PAPER /
FOTOGRAFIA

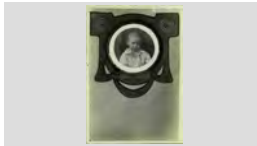

RETRAT D'UN NEN

1965

317.028.003

JOSEP MARIA RUSCALLEDA TRESSSERRAS DE CAL DRAGÓ

IMATGES / PAPER /
FOTOGRAFIA

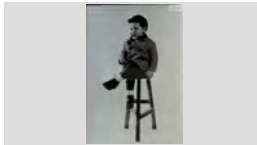

FONS PERSONALS

699 DIVERSOS

028 JOSEP VALLS I ROCA (A) BAMBI

SS 699.028.5000

5000 IMATGES / / /

CONTINGUT**ANYS / TIPOL. DOCUM.****ST****FOTO**

RETRAT D'UN NEN

1937

317.027.011

LLUÍS PÍ COLL

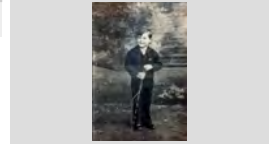
IMATGES / PAPER /
FOTOGRAFIA

RETRAT D'UN NEN

1934

317.027.131

MANEL BOADAS NUALART DE CAN TITS

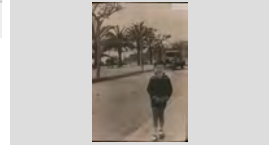
IMATGES / PAPER /
FOTOGRAFIA

Retrat d'un nen

1936

317.021.247

Quim Barnés Ramon de Cal Tut

IMATGES / PAPER /
FOTOGRAFIA

Retrat d'un nen

1968

317.019.182

Salvador González de Can Daura

IMATGES / PAPER /
FOTOGRAFIA

Retrat d'un nen

1946

317.020.055

Antonio Rabassa Doménech de Cal Tinent .

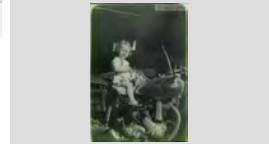
IMATGES / PAPER /
FOTOGRAFIA

Retrat d'un nen

1910

317.025.281

Josep Morell Durán de Ca la Morell

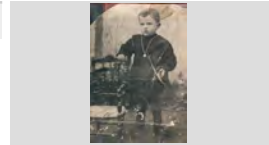
IMATGES / PAPER /
FOTOGRAFIA

Retrat d'un nen

1933

317.025.329

Luis Costa Serviá de Can Gardela

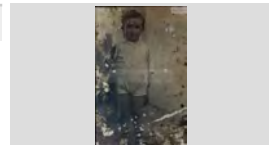
IMATGES / PAPER /
FOTOGRAFIA

Retrat d'un nen

1965

317.021.383

Oscar Vilà Baltrons, de Can Lleva

IMATGES / PAPER /
FOTOGRAFIA

RETRAT D'UN NEN A LA PLATJA

1962

317.027.005

QUIM VILA BALTRONS DE CAN LLEVA

IMATGES / PAPER /
FOTOGRAFIA

FONS PERSONALS

699 DIVERSOS

028 JOSEP VALLS I ROCA (A) BAMBI

SS 699.028.5000

5000 IMATGES / / /

CONTINGUT**ANYS / TIPOL. DOCUM.****ST****FOTO**

RETRAT D'UN NEN AL PASSEIG

1953

317.027.001

JOAN MANEL BLASCO PÍ

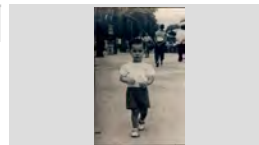
IMATGES / PAPER /
FOTOGRAFIA

Retrat d'un nen amb una bicicleta.

1955

317.022.246

Joan Franco Morell

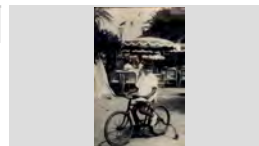
IMATGES / PAPER /
FOTOGRAFIA

Retrat d'un nen i un gat.

1962

317.022.209

Josep Utset Llinàs de Cal Guidet

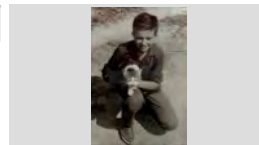
IMATGES / PAPER /
FOTOGRAFIA

Retrat d'un nen.

1971

317.020.037

Daniel Planellas Esqueu

IMATGES / PAPER /
FOTOGRAFIA

Retrat d'un nen.

1976

317.025.332

Robert Villanueva Saura

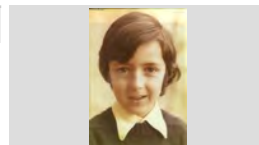
IMATGES / PAPER /
FOTOGRAFIA

Retrat d'un nenç

1966

317.021.304

Joaquim Vilà i Baltrons de Can Lleva.

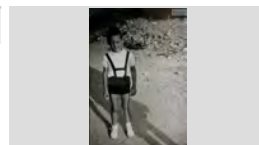
IMATGES / PAPER /
FOTOGRAFIA

RETRAT D'UN NOI

1979

317.028.078

JAUME BONNIN BONNIN

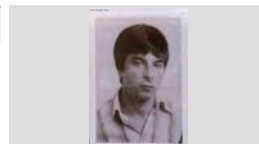
IMATGES / PAPER /
FOTOGRAFIA

Retrat d'un noi

1924

317.021. 118

Joan Portes Sabater de Can Simeón

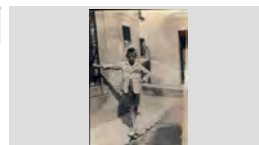
IMATGES / PAPER /
FOTOGRAFIA

Retrat d'un noi

1955

317.021.216

Jordi Boada Valentí, de Can Pepet dels ànecs.

IMATGES / PAPER /
FOTOGRAFIA

FONS PERSONALS

699 DIVERSOS

028 JOSEP VALLS I ROCA (A) BAMBI

SS 699.028.5000

5000 IMATGES / / /

CONTINGUT**ANYS / TIPOL. DOCUM.****ST****FOTO**

RETRAT D'UN NOI

1979

317.028.103

JOSEP MARIA SAMOS PLANAS

IMATGES / PAPER /
FOTOGRAFIA

RETRAT D'UN NOI

1979

317.028.063

JOSEP VALLS MÉNDEZ DE CAL MILLONARI

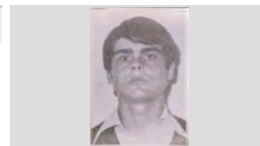
IMATGES / PAPER /
FOTOGRAFIA

RETRAT D'UN NOI

1976

317.028.080

MANUEL SÁNCHEZ CALDERA

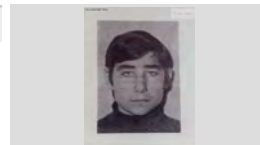
IMATGES / PAPER /
FOTOGRAFIA

RETRAT D'UN NOI

1966

317.027.343

PITU RUSCALLEDA TRESSERRAS DE CAL DRAGÓ

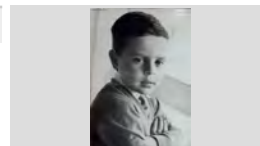
IMATGES / PAPER /
FOTOGRAFIA

Retrat d'un noi assegut.

1976

317.028.046

JOSEP XAPELLÍ AYMERICH "EN XAPELLÍ"

IMATGES / PAPER /
FOTOGRAFIA

Retrat d'un paleta

1986

317.022.161

Josep Valls Roca de Can Rivalaiga

IMATGES / PAPER /
FOTOGRAFIA

RETRAT D'UN PARE AMB EL SEU FILL

1965

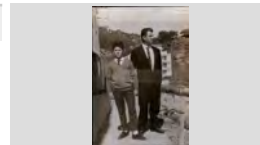
317.026.176D'ESQUERRA A DRETA EN XAVIER PUIGVERT MIR I
EN SALVADOR PUIGVERT CATALÁ DE CAN SOQUESIMATGES / PAPER /
FOTOGRAFIARETRAT D'UN PARE AMB ELS SEUS FILLS EN UNA
MOTOCILETA

1964

317.026.256MIQUEL RIBAS CARBÓ, DARWIN RIBAS VILA DE CAN
GARET I PEPI RIBAS CARBÓIMATGES / PAPER /
FOTOGRAFIA

Retrat d'un pare i un fill.

1925

317.021.063

Josep Montero Fulla i el seu pare Melcior Montero Vert.

IMATGES / PAPER /
FOTOGRAFIA

FONS PERSONALS

699 DIVERSOS

028 JOSEP VALLS I ROCA (A) BAMBI

SS 699.028.5000

5000 IMATGES / / /

CONTINGUT**ANYS / TIPOL. DOCUM.****ST****FOTO**

Retrat d'un pare i una filla.

1957

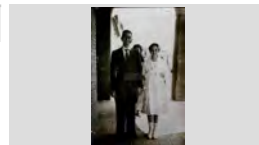
317.019.068Joan Carbonell Aymerich i la Lluïsa Carbonell Roca de
Ca la Carmeta de la Llet.IMATGES / PAPER /
FOTOGRAFIA

Retrat d'un pare i una filla.

1946

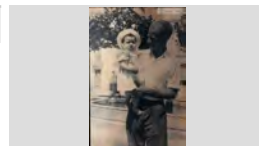
317.019.097Simeón Portés amb la Conchita Portés en braços davant
del surtidor del passeig Jacint Verdaguer.IMATGES / PAPER /
FOTOGRAFIA

Retrat d'un parella

1975

317.022.125

Paco Puig Borrás i Rosa Marlès Botet

IMATGES / PAPER /
FOTOGRAFIA

RETRAT D'UN PARELLA BALLANT

1997

317.026.171CONCHITA FERNÁNDEZ PALACIOS DE CAL TINENT I
LLUÍS SERRAT TARRÉS DE CAN SERRATIMATGES / PAPER /
FOTOGRAFIA

Retrat d'un pintor

1986

317.022.084

Joaquim Pastor Marquès de Can Turó cadire

IMATGES / PAPER /
FOTOGRAFIA

RETRAT D'UN POLÍTIC

1914

317.028.086

JOAN ARDERIUS BANJOL, POLÍTIC

IMATGES / PAPER /
FOTOGRAFIA

RETRAT D'UNA AVIA

1970

317.026.074

HERMINIA BALBOA CADORNIGAS DE CAN DOLFO

IMATGES / PAPER /
FOTOGRAFIA

RETRAT D'UNA AVIA

1960

317.026.277

MARIA NOGUÉ PUIGMAL DE CAL ULLS MOLLS

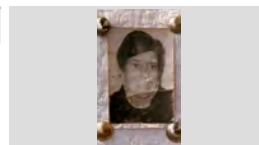
IMATGES / PAPER /
FOTOGRAFIA

RETRAT D'UNA AVIA

1987

317.026.143

MONTSERRAT CAMPS MIR DE CAN GALLISSÀ

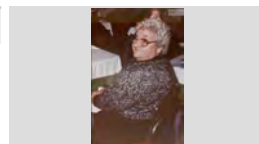
IMATGES / PAPER /
FOTOGRAFIA

FONS PERSONALS

699 DIVERSOS

028 JOSEP VALLS I ROCA (A) BAMBI

SS 699.028.5000

5000 IMATGES / / /

CONTINGUT

ANYS / TIPOL. DOCUM.

ST

FOTO

RETRAT D'UNA AVIA

1994

317.027.281

PEPITA RUBIÑO FONT "LA RUBIÑO" BEVENT AMB
PORRÓ A LA FESTA DE LA TIRADA A L'ART, AL

IMATGES / PAPER /
FOTOGRAFIA

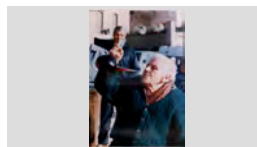

Retrat d'una àvia amb dues nenes.

1966

317.019.327

D'esquerra a dreta: Elena Toll Giralt, Elena Reguera
Gavaldà i la Roser Baltrons Enrich .

IMATGES / PAPER /
FOTOGRAFIA



Retrat d'una àvia i dos nadons.

1954

317.020.382

Marina Regí Puig amb els nens Antoni Comas Baltrons i
Antoni Ribas Hernández.

IMATGES / PAPER /
FOTOGRAFIA

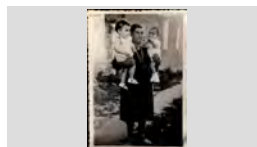

Retrat d'una àvia i dues nenes.

1940

317.020.286

D'esquerra a dreta: Maria Rosa Llinàs Barnés, Emilia
Vila Pontoné i Cristina Botet Llinàs

IMATGES / PAPER /
FOTOGRAFIA

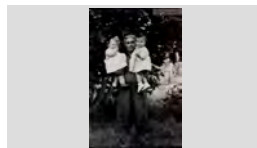

Retrat d'una àvia i el seu nét.

1961

317.019.257

Francesc Costa Fernández i la Patro López

IMATGES / PAPER /
FOTOGRAFIA



Retrat d'una àvia i la néta.

1945

317.019.026

Dolors Llirinós Gispert i la seva néta Conxita.

IMATGES / PAPER /
FOTOGRAFIA



RETRAT D'UNA AVIA I LA SEVA NETA

1920

317.026.331

MARIA BERTIS PUIG "L'AVIA LLOPA" AMB LASEVA
NETA JUANITA DOMÉNECH BANDRICH

IMATGES / PAPER /
FOTOGRAFIA



RETRAT D'UNA AVIA I UN GOSSET

1997

317.027.128

MARIA BOADAS BANCELLS DE CA LA MARE NO VOL

IMATGES / PAPER /
FOTOGRAFIA



RETRAT D'UNA AVIA I UN NADÓ

1948

317.026.109

ROSA ANDREU MACIÀ DE CA LA MORELL AMB LA
PAQUITA FRANCO MORELL EN BRAÇOS

IMATGES / PAPER /
FOTOGRAFIA

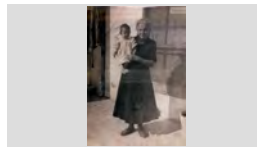

FONS PERSONALS

699 DIVERSOS

028 JOSEP VALLS I ROCA (A) BAMBI

SS 699.028.5000

5000 IMATGES / / /

CONTINGUT

ANYS / TIPOL. DOCUM.

ST

FOTO

Retrat d'una àvia i un nadó.

1987

317.020.375

Rossita Batlle Montferrer amb la Carol Olivé Tello en braços

IMATGES / PAPER /
FOTOGRAFIA



Retrat d'una àvia i un nen.

1975

317.020.164

Rafel Roig Blanch amb l' àvia Teresa Pons Baltrons.

IMATGES / PAPER /
FOTOGRAFIA



Retrat d'una àvia i un nét.

1949

317.020.200

Bonaventura Gros Doménech amb el nadó Josep Alsina Llinás

IMATGES / PAPER /
FOTOGRAFIA

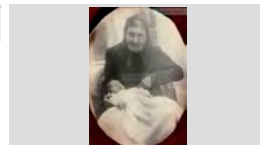

RETRAT D'UNA AVIA I UNA NENA

1930

317.026.263

MARIA PUIG, LA LLOPA I LA NENA MARIA

IMATGES / PAPER /
FOTOGRAFIA

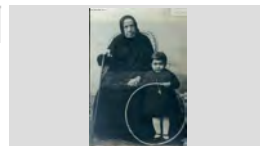

RETRAT D'UNA AVIA I UNA NENA EN UN PORTAL

1970

317.026.141

LOLA MANALETE TIA BOT

IMATGES / PAPER /
FOTOGRAFIA

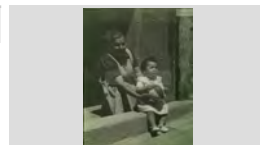

Retrat d'una àvia i una nena petita.

1979

317.025.376

La Rosita Sala (Rosita Felip) amb la Mirta Valls López en braços

IMATGES / PAPER /
FOTOGRAFIA

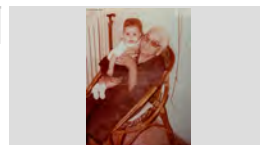

Retrat d'una àvia i una nena.

1974

317.022.103

D'esquerra a dreta: Neus Planas Oropesa i Paquita Sais Austrich

IMATGES / PAPER /
FOTOGRAFIA



Retrat d'una àvia i una nena.

1964

317.025.338

Mireia Ruscalleda Austrich (nena) de Cal Dragó i Cristina Vidal Guell de Can Petis

IMATGES / PAPER /
FOTOGRAFIA

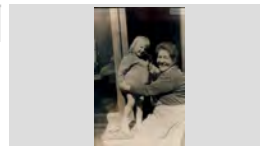

Retrat d'una àvia i uns nens.

1960

317.020.337

D'esquerra a dreta: Ana Maria Gallart Torras , Angelita Corcoll Beya , Joan Carles Gallart Torras i Rosa Isabel

IMATGES / PAPER /
FOTOGRAFIA



FONS PERSONALS

699 DIVERSOS

028 JOSEP VALLS I ROCA (A) BAMBI

SS 699.028.5000

5000 IMATGES / / /

CONTINGUT

ANYS / TIPOL. DOCUM.

ST

FOTO

Retrat d'una àvia.

1920

317.019.231

Angeleta Aulet, àvia de Cal Piano en una foto estudi.

IMATGES / PAPER /
FOTOGRAFIA



Retrat d'una àvia.

1966

317.022.281

Angeleta Giralt Fornaguera de Can Xardó

IMATGES / PAPER /
FOTOGRAFIA



Retrat d'una àvia.

1961

317.019.109

Dolors Mateo Bas, de Cal Teixidor.

IMATGES / PAPER /
FOTOGRAFIA



Retrat d'una àvia.

1954

317.022.062

Dolors Puigvert

IMATGES / PAPER /
FOTOGRAFIA



Retrat d'una àvia.

1924

317.019.358

Narcisa Parés Salvador, de 87 anys, mare de l'avi Sieny.

IMATGES / PAPER /
FOTOGRAFIA

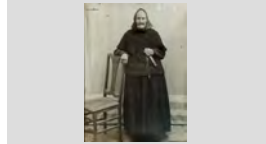

Retrat d'una àvia.

1974

317.022.081

Quimeta Costa de Cals Bessons

IMATGES / PAPER /
FOTOGRAFIA



Retrat d'una àvia.

1950

317.019.399

Teresa Vidal Llorens

IMATGES / PAPER /
FOTOGRAFIA

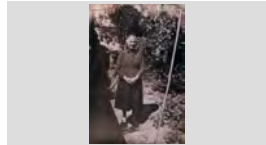

RETRAT D'UNA AVIS AMB UN NET

1964

317.027.088

CONXITA BADIA, JAUME BORRELL DEL RIO I
FRANCESC BORRELL CODINA

IMATGES / PAPER /
FOTOGRAFIA

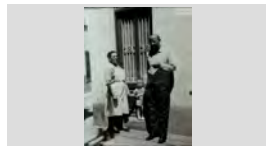

RETRAT D'UNA AVIU I EL NET

1957



317.027.244

LUCIA MUGARZA DE VELASCO I MANEL VELASCO
FELIP DE CAL PEÒ

IMATGES / PAPER /
FOTOGRAFIA

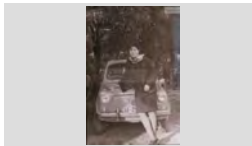

FONS	PERSONALS		
699	DIVERSOS		
028	JOSEP VALLS I ROCA (A) BAMBI	SS	699.028.5000
5000	IMATGES / / /		

CONTINGUT	ANYS / TIPOL. DOCUM.	ST	FOTO
RETRAT D'UNA CANTANT BEATRICE DEN HOUTH CURÓS	1979 IMATGES / PAPER / FOTOGRAFIA	317.027.394	
RETRAT D'UNA CANTANT BEATRICE DEN HOUTING CURÓS	1984 IMATGES / PAPER / FOTOGRAFIA	317.027.345	
RETRAT D'UNA CUINERA ANNA TALLADA GINÉS DE CAN JANÉ	1986 IMATGES / PAPER / FOTOGRAFIA	317.027.408	
RETRAT D'UNA DONA ANDREA PINILLOS MARTÍNEZ	1960 IMATGES / PAPER / FOTOGRAFIA	317.027.377	
RETRAT D'UNA DONA ANGELINA CARDONA REIXACH AL DAVANT D'UN COTXE SEAT 600	1965 IMATGES / PAPER / FOTOGRAFIA	317.027.056	
RETRAT D'UNA DONA ANNA MARIA GIMENO SULÉ DE CA LA PALANCA	1979 IMATGES / PAPER / FOTOGRAFIA	317.028.084	
RETRAT D'UNA DONA ANNA MARIA PIBERNAT FERRER DE CAN PIBERNAT	1995 IMATGES / PAPER / FOTOGRAFIA	317.027.202	
RETRAT D'UNA DONA ANTONIA BALTRONS ARBÓ DE CAN JOAN MANCO	1958 IMATGES / PAPER / FOTOGRAFIA	317.026.291	
RETRAT D'UNA DONA AUREA GRAU SEBASTIÀ DE CAN POTAGROSA	1968 IMATGES / PAPER / FOTOGRAFIA	317.026.316	

FONS	PERSONALS		
699	DIVERSOS		
028	JOSEP VALLS I ROCA (A) BAMBI	SS	699.028.5000
5000	IMATGES / / /		

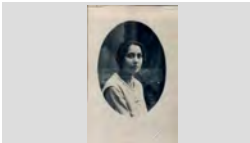
CONTINGUT	ANYS / TIPOL. DOCUM.	ST	FOTO
RETRAT D'UNA DONA CARME PALAU ALBERTI	1987 IMATGES / PAPER / FOTOGRAFIA	317.027.087	
RETRAT D'UNA DONA CARMEN CALAVIA LÓPEZ, 22 ANYS DE MESTRE A LLORET	1977 IMATGES / PAPER / FOTOGRAFIA	317.028.187	
RETRAT D'UNA DONA CRISTINA ANDREU ESGLEAS	1945 IMATGES / PAPER / FOTOGRAFIA	317.027.057	
RETRAT D'UNA DONA CRISTINA BERTÍS MAGÍ DE CAN BERTÍS	1925 IMATGES / PAPER / FOTOGRAFIA	317.027.047	
RETRAT D'UNA DONA CRISTINA MARLÉS CASALÍ	1929 IMATGES / PAPER / FOTOGRAFIA	317.026.229	
RETRAT D'UNA DONA CRISTINA VELASCO MUGARZA DE CAL PEÓ	1950 IMATGES / PAPER / FOTOGRAFIA	317.027.230	
RETRAT D'UNA DONA DOLORS BOADAS NUALART DE CAN TITS	1998 IMATGES / PAPER / FOTOGRAFIA	317.027.253	
RETRAT D'UNA DONA DOLORS BOIX FERRER DE CAN JURIOLA	1987 IMATGES / PAPER / FOTOGRAFIA	317.026.148	
RETRAT D'UNA DONA DOLORS COLL COLL	1915 IMATGES / PAPER / FOTOGRAFIA	317.027.020	

FONS PERSONALS

699 DIVERSOS

028 JOSEP VALLS I ROCA (A) BAMBI

SS 699.028.5000

5000 IMATGES / / /

CONTINGUT**ANYS / TIPOL. DOCUM.****ST****FOTO**

RETRAT D'UNA DONA

1952

317.027.240

DOLORS MATEO HERNANDO DE CAN MOSCA

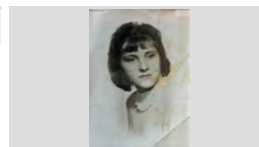
IMATGES / PAPER /
FOTOGRAFIA

RETRAT D'UNA DONA

1990

317.026.303

ELVIRA LLIRINÓS ARTAU DE CAN MILOCA

IMATGES / PAPER /
FOTOGRAFIA

RETRAT D'UNA DONA

1960

317.027.300

ELVIRA PLANIOL AUSTRICH DE CALS BESONS

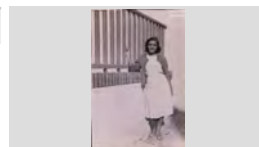
IMATGES / PAPER /
FOTOGRAFIA

RETRAT D'UNA DONA

1930

317.026.371

EMILIA SERRA MASÓ

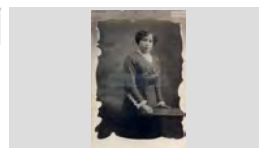
IMATGES / PAPER /
FOTOGRAFIA

RETRAT D'UNA DONA

1993

317.027.243

EVA LLORCA CIURANA DE CAN PEPE VALENCIÀ

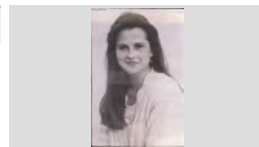
IMATGES / PAPER /
FOTOGRAFIA

RETRAT D'UNA DONA

1993

317.027.277

GEMMA GRAU SOLSONA DE CAN GRAU

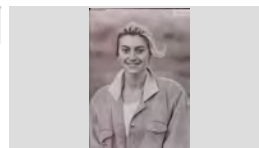
IMATGES / PAPER /
FOTOGRAFIA

RETRAT D'UNA DONA

1966

317.026.203

ISABEL SANJUAN HERNÁNDEZ, LA ISA

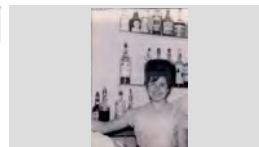
IMATGES / PAPER /
FOTOGRAFIA

RETRAT D'UNA DONA

1985 ca

317.026.230

JOAQUIMA VILA ILLAS DE CAN LLEVA

IMATGES / PAPER /
FOTOGRAFIA

RETRAT D'UNA DONA

1922

317.028.004



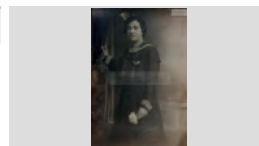

LEOCADIA SALICRÚ RODÉS

IMATGES / PAPER /
FOTOGRAFIA



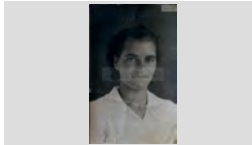
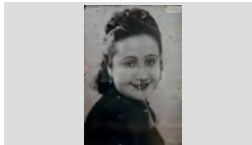
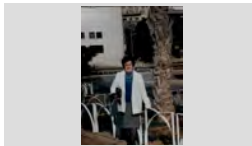
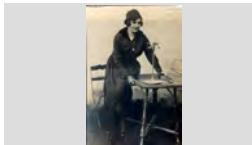

FONS	PERSONALS
699	DIVERSOS
028	JOSEP VALLS I ROCA (A) BAMBI SS 699.028.5000
5000	IMATGES / / /

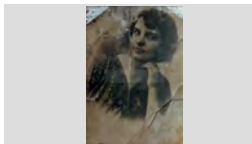
CONTINGUT	ANYS / TIPOL. DOCUM.	ST	FOTO
RETRAT D'UNA DONA LIDIA MAURA PIBERNAT DE CAN MAURA	1995 IMATGES / PAPER / FOTOGRAFIA	317.027.367	
RETRAT D'UNA DONA MARGARITA MONTERO FULLÁ, DARRERE DEL MOSTRADOR D'UNA BOTIGA	1992 IMATGES / PAPER / FOTOGRAFIA	317.028.015	
RETRAT D'UNA DONA MARIA DOLORS FÁBREGAS BOADA DE CAN CARBÓ A LA PLATJA A DALT D'UNA BARCA	1958 IMATGES / PAPER / FOTOGRAFIA	317.028.096	
RETRAT D'UNA DONA MARIA DOLORS FONTSERE SIDERA, JUTJESA DE PAU DE LLORET	1994 IMATGES / PAPER / FOTOGRAFIA	317.027.204	
RETRAT D'UNA DONA MARIA ROSA ROMANÍ DRAPER	1989 IMATGES / PAPER / FOTOGRAFIA	317.027.320	
RETRAT D'UNA DONA MARIONA ORPI RUSCALLEDA	1991 IMATGES / PAPER / FOTOGRAFIA	317.028.022	
RETRAT D'UNA DONA MATILDE MAGÍ " L'NYERRA "	1950 IMATGES / PAPER / FOTOGRAFIA	317.026.044	
Retrat d'una dona Mercé Bosch Parés de Can Madeu Bosch, al fons es pot distingui l' Hospital Vell i Can Gallissá	1950 IMATGES / PAPER / FOTOGRAFIA	317.025.370	
RETRAT D'UNA DONA MERCE VALLS COMAS	1935 IMATGES / PAPER / FOTOGRAFIA	317.027.389	



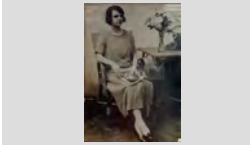
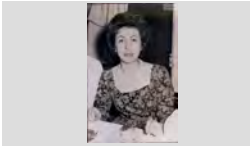

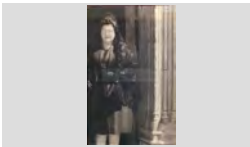
FONS	PERSONALS		
699	DIVERSOS		
028	JOSEP VALLS I ROCA (A) BAMBI	SS	699.028.5000
5000	IMATGES / / /		

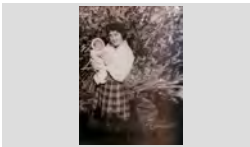
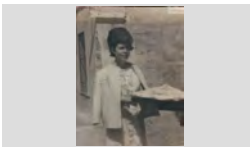
CONTINGUT	ANYS / TIPOL. DOCUM.	ST	FOTO
RETRAT D'UNA DONA PEPITA MATEU ESTUDIS DE CAN PERE NUNCI	1978 IMATGES / PAPER / FOTOGRAFIA	317.028.164	
RETRAT D'UNA DONA PEPITA PUIGVERT SALICRÚ DE CAN SOCAS	1947 IMATGES / PAPER / FOTOGRAFIA	317.027.215	
RETRAT D'UNA DONA PEPITA PUIGVERT SALICRÚ DE CAN SOCAS	1947 IMATGES / PAPER / FOTOGRAFIA	317.027.268	
RETRAT D'UNA DONA PILAR RAFART PUIG DE CAN RAFART	1944 IMATGES / PAPER / FOTOGRAFIA	317.027.109	
RETRAT D'UNA DONA PILAR RAFART PUIG DE CAN RAFART	1993 IMATGES / PAPER / FOTOGRAFIA	317.027.107	
RETRAT D'UNA DONA ROSA DOMÉNECH DE CAL CAP BLANC	1917 IMATGES / PAPER / FOTOGRAFIA	317.026.253	
RETRAT D'UNA DONA ROSA FERRAN JACAS	1905 IMATGES / PAPER / FOTOGRAFIA	317.026.298	
RETRAT D'UNA DONA ROSER VILA LLIBRE DE CA LA CINTETA	1965 IMATGES / PAPER / FOTOGRAFIA	317.026.120	
RETRAT D'UNA DONA ROSITA SALA VINDUAL DE CAN MOSCA	1922 IMATGES / PAPER / FOTOGRAFIA	317.027.352	

FONS	PERSONALS		
699	DIVERSOS		
028	JOSEP VALLS I ROCA (A) BAMBI	SS	699.028.5000
5000	IMATGES / / /		

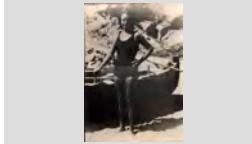
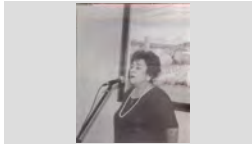

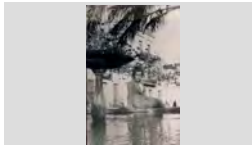
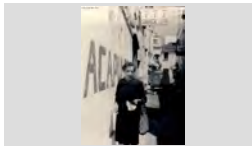
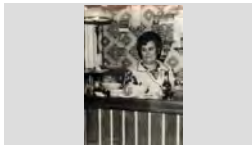
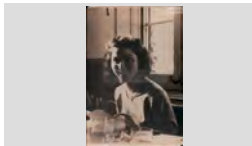



CONTINGUT	ANYS / TIPOL. DOCUM.	ST	FOTO
RETRAT D'UNA DONA ROSITA SALA VINDUAL DE CAN MOSCA	1925 IMATGES / PAPER / FOTOGRAFIA	317.028.073	
RETRAT D'UNA DONA SOFIA RUSCALLEDA BATLLE DE CAL DRAGÓ	1965 IMATGES / PAPER / FOTOGRAFIA	317.026.357	
RETRAT D'UNA DONA TERESA VILADRICH TORREDEFLOT A LA PORTA DE LA ERMITA DE SANTA CRISTINA	1994 IMATGES / PAPER / FOTOGRAFIA	317.028.026	
RETRAT D'UNA DONA TRINI SURÍS MASGRAU	1956 IMATGES / PAPER / FOTOGRAFIA	317.026.119	
Retrat d'una dona Candelària Montfuleda Pujol de Can Julio Sereno	1960 IMATGES / PAPER / FOTOGRAFIA	317.019.253	
RETRAT D'UNA DONA A LA PORTA DE LA ESGLÉSIA AGUSTINA FRANCO LASIERRA, LA AGUSTINA	1962 IMATGES / PAPER / FOTOGRAFIA	317.026.123	
Retrat d'una dona amb coloms. Pepita Coll Pal de Can Gené	1975 IMATGES / PAPER / FOTOGRAFIA	317.021. 157	
RETRAT D'UNA DONA AMB UN NADÓ ANTONIA BALTRONS ARBÓ AMB LA LLUÏSA LLIRINÓS ARBÓ EN BRAÇOS	1953 CA IMATGES / PAPER / FOTOGRAFIA	317.026.323	
RETRAT D'UNA DONA AMB UN PASTÍS MARIA DOLORS RIBERA LÓPEZ "LA POLLERIA"	1975 IMATGES / PAPER / FOTOGRAFIA	317.027.336	

FONS	PERSONALS
699	DIVERSOS
028	JOSEP VALLS I ROCA (A) BAMBI SS 699.028.5000
5000	IMATGES / / /

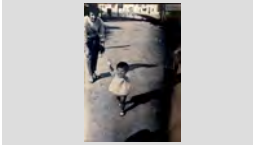
CONTINGUT	ANYS / TIPOL. DOCUM.	ST	FOTO
RETRAT D'UNA DONA AMB VESTUARY DE BANY AL COSTAT D'UNA BARCA MARIA MORE BASSART DE CAN MORE	1940 IMATGES / PAPER / FOTOGRAFIA	317.026.020	
RETRAT D'UNA DONA CANTANT PILAR FONT GRAUPERA	1998 IMATGES / PAPER / FOTOGRAFIA	317.027.249	
RETRAT D'UNA DONA DAVANT EL XIRINGUITO RECÓ DE LLEVANT A LAPLATJA DE SANTA PEPITA FIGUILLEM BASSAS	1936 IMATGES / PAPER / FOTOGRAFIA	317.026.161	
RETRAT D'UNA DONA EN EL SORTIDOR DEL PASSEIG CRISTINA MARLÉS CASALÍ DE CAN MARLÉS	1933 IMATGES / PAPER / FOTOGRAFIA	317.026.314	
RETRAT D'UNA DONA EN UN CARRER PEPETA PEIX MONTAÑA AL COSTAT DEL SNAK BAR 777, AL FONTS LA FURGONETA I BOTIGA DE CAN	1965 IMATGES / PAPER / FOTOGRAFIA	317.026.191	
Retrat d'una dona en un taulell d'un bar. Lola Austrich Fornés	1968 IMATGES / PAPER / FOTOGRAFIA	317.021. 181	
RETRAT D'UNA DONA ENTAULADA GOLRIA CLUA ALDRICH DE CAN CLUA	1955 IMATGES / PAPER / FOTOGRAFIA	317.027.136	
RETRAT D'UNA DONA I DOS NENS D'ESQUERRA A DRETA: JOAQUINA VILA ILLAS, LA QUIMETA PENTINADORA, MIQUEL RIBAS CARBÓ I	1962 IMATGES / PAPER / FOTOGRAFIA	317.026.040	
Retrat d'una dona i dos nens Maria Sala Prats, German Cartés Sala i Salvador Bonet Giralt	1949 IMATGES / PAPER / FOTOGRAFIA	317.025.158	

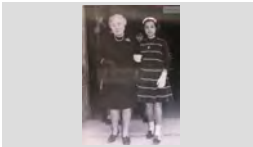
FONS PERSONALS

699	DIVERSOS		
028	JOSEP VALLS I ROCA (A) BAMBI	SS	699.028.5000
5000	IMATGES / / /		

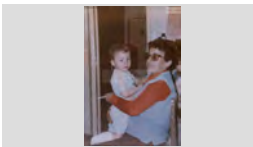
CONTINGUT	ANYS / TIPOL. DOCUM.	ST	FOTO
Retrat d'una dona i dues nenes D'esquerra a dreta: Maria Antonia Andreu Aguade, Maria Antonia Batllé Andreu i Anna Robert Ribot	1972 ca IMATGES / PAPER / FOTOGRAFIA	317.025.032	
Retrat d'una dona i dues nenes petites. D'esquerra a dreta: Maria Carme Schilling Fontrodona de Can Schilling, Enriqueta Codina Mas de Cal Eiren i a la	1957 IMATGES / PAPER / FOTOGRAFIA	317.025.157	
Retrat d'una dona i els seus fills. D'esquerra a dreta: Esteve Munt Llirinós, Maria Munt Llirinós, Maria Llirinós Gispert i Maria Valiellas.	1925 IMATGES / PAPER / FOTOGRAFIA	317.021. 164	
RETRAT D'UNA DONA I LA NETA A LA PORTA DE LA ESGLÉSIA D'ESQUERRA A DRETA: JUANITA GALLART RIERA I DOLORS PLANET CODINA DE CAL ULL DE BOU	1971 IMATGES / PAPER / FOTOGRAFIA	317.026.075	
Retrat d'una dona i tres infants. Drets obre un dels bancs del Passeig Verdaguer l' Àngel Amaya Quinto (al darrere) i l' Andreu Amaya Quinto amb	1965 IMATGES / PAPER / FOTOGRAFIA	317.019.033	
RETRAT D'UNA DONA I UN NADÓ PILAR ARRIBAS RODRIGUEZ I EL SEU NET FRANCESC ONSSES SOLER	1995 IMATGES / PAPER / FOTOGRAFIA	317.026.231	
Retrat d'una dona i un nadó. Maria Rosa Valls Carreras en braços de la Pilar Servià Mauri de Can Gardela	1952 IMATGES / PAPER / FOTOGRAFIA	317.020.283	
Retrat d'una dona i un nadó. Nuria Casasayas Guitart amb la Maria Angels Casasayas Guitart de Cal Tieso en braços	1952 IMATGES / PAPER / FOTOGRAFIA	317.025.229	
RETRAT D'UNA DONA I UN NEN BARTOMEU CARBONELL RUSCALLEDA DE CAL DRAGÓ I MARIA ROSA JOALS DE CA LA PATALETE	1989 IMATGES / PAPER / FOTOGRAFIA	317.028.048	

FONS PERSONALS

699 DIVERSOS

028 JOSEP VALLS I ROCA (A) BAMBI

SS 699.028.5000

5000 IMATGES / / /

CONTINGUT**ANYS / TIPOL. DOCUM.****ST****FOTO**

RETRAT D'UNA DONA I UN NEN

1963

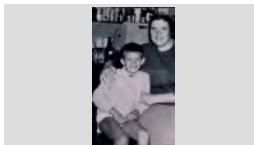
317.027.165JAUME RUSCALLEDA AUSTRICH "EN JIMMY'S" I
ROSA AUSTRICH FARNÉS DE CAL GORGE BLANCHIMATGES / PAPER /
FOTOGRAFIA

Retrat d'una dona i un nen

1950

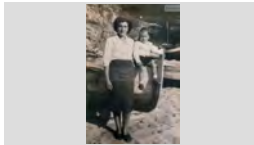
317.022.381Maria Pardinás Gruart i Joan Font Coll (dona i fill d'en
Joan Font Coll, en Joan petit)IMATGES / PAPER /
FOTOGRAFIA

Retrat d'una dona i un nen en un pati.

1959

317.022.019Miquel Dillonder i Maria Rosa Hugas Jané amb un
gosset en un pati.IMATGES / PAPER /
FOTOGRAFIA

Retrat d'una dona i un nen.

1957

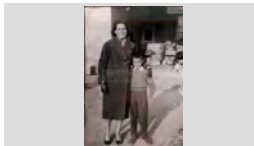
317.021. 187Paquita Pujós Araujo de Ca l' Araujo i en Siscu Marcos
AraujoIMATGES / PAPER /
FOTOGRAFIA

Retrat d'una dona i un nen.

1939

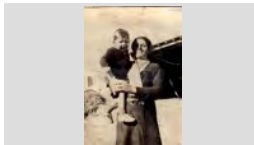
317.021.359Pepeta Vilà Illas amb en Darwin Ribas Vila en braços de
Can Garet.IMATGES / PAPER /
FOTOGRAFIA

Retrat d'una dona i un noi.

1952

317.021. 130

Rosa Ros Llopart i en Josep Rafart Llopart

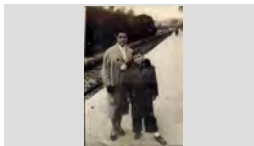
IMATGES / PAPER /
FOTOGRAFIA

Retrat d'una dona i una nena

1942

317.019.265Dolors Montfuleda Vindual i Dolors Pujol Morell, de Cal
Granot.IMATGES / PAPER /
FOTOGRAFIA

RETRAT D'UNA DONA I UNA NENA

1985

317.028.070MATILDE CAMPS BRUGUÉ AMB LA MARINA GARCÍA
CARBONELL DE CAN BANA EN BRAÇOS AL PATI DEIMATGES / PAPER /
FOTOGRAFIA

Retrat d'una dona i una nena

1957

317.025.181D'esquerra a dreta: Asunció Llirinós Arbó de Ca la Paua i
Antonia Baltrons Arbó de Can Joan MancoIMATGES / PAPER /
FOTOGRAFIA

FONS PERSONALS

699 DIVERSOS

028 JOSEP VALLS I ROCA (A) BAMBI

SS 699.028.5000

5000 IMATGES / / /

CONTINGUT**ANYS / TIPOL. DOCUM.****ST****FOTO**

Retrat d'una dona i una nena a sobre d'una roca.

1925

317.025.150D'esquerra a dreta: Pepita Sala Vindual de Cal Pinturet i
Cristina Vindual Vidal de Cal ArtauIMATGES / PAPER /
FOTOGRAFIA

Retrat d'una dona i una nena.

1930

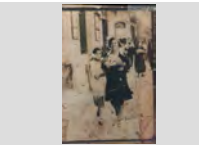
317.020.353D'esquerra a dreta: Joana Giralt Martí de Can Pulgarin i
Rosario Soler Blay de Cal Niu.IMATGES / PAPER /
FOTOGRAFIA

Retrat d'una dona i uns nens jugant.

1974

317.021.069D'esquerra a dreta: Miquel Soler Arribas, Josep Tulsà
Soteras, Roser Baltrons Enric, Montserrat Baltrons EnricIMATGES / PAPER /
FOTOGRAFIA

Retrat d'una dona.

1943

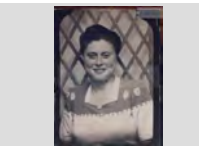
317.020.193

Paquita Llinàs Puig de Can Pansa

IMATGES / PAPER /
FOTOGRAFIA

Retrat d'una dona.

1944

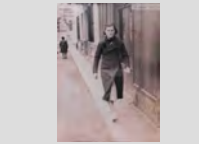
317.019.274

Rosalia Vindual Vidal de Cal Granot.

IMATGES / PAPER /
FOTOGRAFIA

Retrat d'una família.

1980

317.025.214Primera fila: Maria Antonia Martínez i Arcadi Rocas Plá "
El Cayo "; Segona fila: Joan Rocas Martínez, Pili RocasIMATGES / PAPER /
FOTOGRAFIA

Retrat d'una família

1955

317.025.313Carlos Ruscalleda Bancells, Pepita Bancells Durán, Ciset
Ruscalleda Batlle i Maria Teresa Ruscalleda Bancells deIMATGES / PAPER /
FOTOGRAFIA

Retrat d'una família a la sortida de l'església.

1962

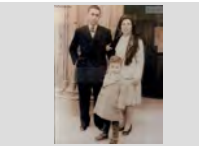
317.025.384Pepito Creixell March, Maria Sala Costa i el seu fill Josep
Creixell SalaIMATGES / PAPER /
FOTOGRAFIA

Retrat d'una família davant l'Ajuntament.

1942

317.019.036D'esquerra a dreta: Dolors Roca Gironés i la Joaquina
Roca Gironés, davant seu els nens Rosa Valls Roca,IMATGES / PAPER /
FOTOGRAFIA

FONS PERSONALS

699 DIVERSOS

028 JOSEP VALLS I ROCA (A) BAMBI

SS 699.028.5000

5000 IMATGES / / /

CONTINGUT

ANYS / TIPOL. DOCUM.

ST

FOTO

Retrat d'una família en un àpat.

1969

317.025.226

Carme Grimal Torrent, Marta Poch Grimal i Julio Poch Oliva de Can Poch

IMATGES / PAPER /
FOTOGRAFIA



Retrat d'una família en un àpat.

1965

317.019.266

D'esquerra a dreta: Miquel Llinás Baltrons, Joana Parés Gispert, Ester Fumanal Castro, Ester Alsina fumanal

IMATGES / PAPER /
FOTOGRAFIA



Retrat d'una família en un àpat.

1970

317.019.175

Família aplegada en una taula en motiu d'un àpat. Hi ha en Pepet Mariano, Mercè Fidela, en Fidel, la dona i la

IMATGES / PAPER /
FOTOGRAFIA



Retrat d'una família en un pati exterior.

1959

317.025.348

Primera fila, d'esquerra a dreta: Maria Guitart Vila, Esteve Casasayas Sureda el Tiesso i Nuri Casasayas Vila;

IMATGES / PAPER /
FOTOGRAFIA



Retrat d'una família.

1963

317.020.097

D'esquerra a dreta : Dolors Austrich Farnes, Jaume Ruscalleda Farnes, Bertomeu Ruscalleda Batlle, Rosa

IMATGES / PAPER /
FOTOGRAFIA



Retrat d'una família.

1914

317.025.082

D'esquerra a dreta: Doménech Moner Bassart, Joan Moner Juanals, Joaquina Bassart Gispert i la filla Cristina

IMATGES / PAPER /
FOTOGRAFIA

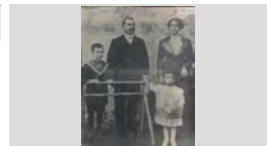

Retrat d'una família.

1982

317.022.113

D'esquerra a dreta: Josep Carbó Palaudelmas de Can Xardó, Montserrat Cascolla i la nena Montserrat Carbó

IMATGES / PAPER /
FOTOGRAFIA



Retrat d'una família.

1948 ca

317.025.210

Dolors Torrent Planas i Pere Grimal Xandrich amb els seus fills Maria Grimal Torrent, Jaume Grimal Torrent i

IMATGES / PAPER /
FOTOGRAFIA



Retrat d'una família.

1905

317.019.393







Dret: En Narcís Lloveras Telarroja ; Assegudes: La Narcisa Telarroja Riera i la Carme Poch Vila i els fills

IMATGES / PAPER /
FOTOGRAFIA

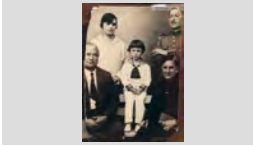

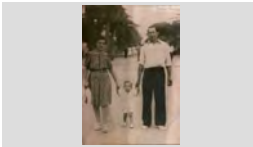
FONS PERSONALS

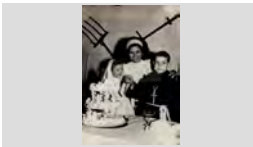
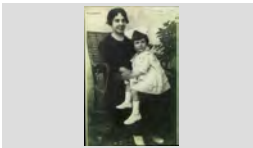
699	DIVERSOS		
028	JOSEP VALLS I ROCA (A) BAMBI	SS	699.028.5000
5000	IMATGES / / /		

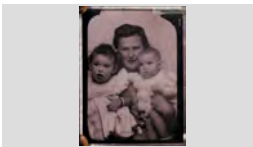
CONTINGUT	ANYS / TIPOL. DOCUM.	ST	FOTO
Retrat d'una família. Drets : Pepita Arpí Mas i en Francisco Rodríguez. Asseguts: En Pau Arpí Clausell, en Manel Rodríguez	1929 IMATGES / PAPER / FOTOGRAFIA	317.019.185	
Retrat d'una família. Drets, d'esquerra a dreta: Maria Turbany, Jaume Pujós Ferrer, Narcís Pujós Ferrer i Maria Pujós Ferrer;	1945 IMATGES / PAPER / FOTOGRAFIA	317.020.310	
Retrat d'una família. En Salvador Viñals Taberner de Can Girona amb la seva dona i el seu nadó	1945 IMATGES / PAPER / FOTOGRAFIA	317.025.375	
Retrat d'una família. Filomena Armengol Ribera i l' Enric Viader amb el seu fill Enric Viader Armengol al Passeig Jacint Verdaguer.	1946 IMATGES / PAPER / FOTOGRAFIA	317.019.105	
Retrat d'una família. Xavier Puigvert Mir, Maria Àngels Puigvert Mir i Eugènia Mir Pla de Can Soques.	1986 IMATGES / PAPER / FOTOGRAFIA	317.021. 179	
RETRAT D'UNA FESTA DE COMUNIÓ AGATHA ALIER GÓMEZ, GEMMA ALIER GÓMEZ I FRANCESC ALIER GÓMEZ DE CAN CEXT	1964 IMATGES / PAPER / FOTOGRAFIA	317.026.099	
Retrat d'una mare amb una nena. Dolors Coll Coll i Carmen Pi Coll .	1920 IMATGES / PAPER / FOTOGRAFIA	317.019.189	
Retrat d'una mare i dos fills. D'esquerra a dreta: Josep Maria Franch Carcereny, Joan Franch Carcereny i Mireia Carcereny Beltrán	1979 IMATGES / PAPER / FOTOGRAFIA	317.020.163	
Retrat d'una mare i dues filles. Rosalia Vindual Vidal i les filles Cristina Montfuleda Vindual (a l'esquerra) i Roser Montfuleda Vindual (a la	1947 IMATGES / PAPER / FOTOGRAFIA	317.020.007	

FONS PERSONALS

699 DIVERSOS

028 JOSEP VALLS I ROCA (A) BAMBI

SS 699.028.5000

5000 IMATGES / / /

CONTINGUT**ANYS / TIPOL. DOCUM.****ST****FOTO**

Retrat d'una mare i els seus fills.

1964

317.019.038

Francisca Quinto Ferrer amb els seus fills Andres Amaya Quinto (en braços) i l' Angel Amaya Quinto.

IMATGES / PAPER /
FOTOGRAFIA

Retrat d'una mare i una filla.

1914

317.019.191

Dolores Martí Barri (mare d'en Tisso) i la seva mare Carmen Barri Boadas (avia d'en Tisso).

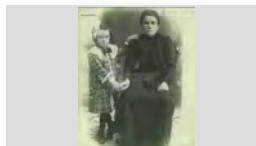
IMATGES / PAPER /
FOTOGRAFIA

Retrat d'una mare i una filla.

1950 ca

317.019.378

Gracieta Montero Vert i la Roseta Vert Villarrodonà (asseguda) de Can Montero.

IMATGES / PAPER /
FOTOGRAFIA

RETRAT D'UNA NENA

1922

317.027.026

CARME PÍ COLL

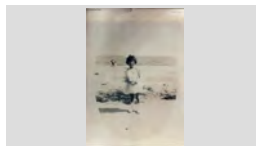
IMATGES / PAPER /
FOTOGRAFIA

RETRAT D'UNA NENA

1975

317.027.021

CRISTINA HAESS BOADA DE CAN PEPET DELA ANECS VESTIDA DE BALLADORA DE FLAMENC

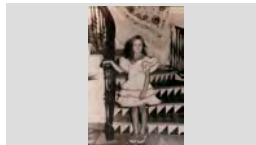
IMATGES / PAPER /
FOTOGRAFIA

RETRAT D'UNA NENA

1957

317.027.239

CRISTINA MARTÍNEZ VELASCO DE CAL PEÓ

IMATGES / PAPER /
FOTOGRAFIA

RETRAT D'UNA NENA

1910

317.027.130

CRISTINA MORÉ BASSART DE CAN MORÉ

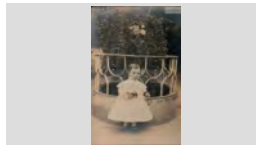
IMATGES / PAPER /
FOTOGRAFIA

RETRAT D'UNA NENA

1930

317.027.042

EMILIA MAGÍ NUALART ASSEGUDA EN UN TERRAT

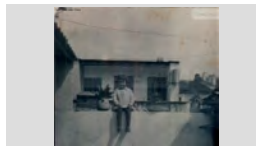
IMATGES / PAPER /
FOTOGRAFIA

RETRAT D'UNA NENA

1924

317.027.061

EMILIA MAGÍ NUALART DE CAN SENCÍO

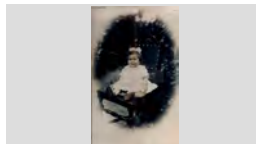
IMATGES / PAPER /
FOTOGRAFIA

FONS PERSONALS

699 DIVERSOS

028 JOSEP VALLS I ROCA (A) BAMBI

SS 699.028.5000

5000 IMATGES / / /

CONTINGUT**ANYS / TIPOL. DOCUM.****ST****FOTO**

RETRAT D'UNA NENA

1931

317.027.048

JOANA BALTRONS BERTÍS DE CAN BERTÍS

IMATGES / PAPER /
FOTOGRAFIA

RETRAT D'UNA NENA

1948

317.027.278

LIDIA BALTRONS ARBÓ DE CAN JOAN MANCO

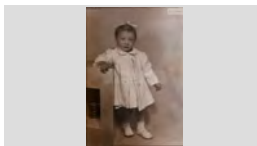
IMATGES / PAPER /
FOTOGRAFIA

RETRAT D'UNA NENA

1921

317.026.376

LOLA COLL FAURIA

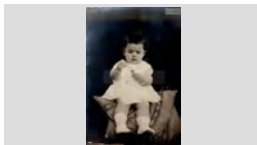
IMATGES / PAPER /
FOTOGRAFIA

RETRAT D'UNA NENA

1952

317.026.377

MARIA ANGELS VALLS EXPOSITO DE CAL CANARI

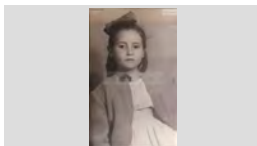
IMATGES / PAPER /
FOTOGRAFIA

RETRAT D'UNA NENA

1952

317.027.097

MARIA CRISTINA PANÉ PLANET

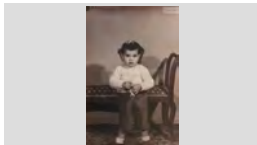
IMATGES / PAPER /
FOTOGRAFIA

RETRAT D'UNA NENA

1928

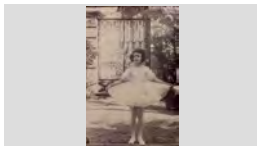
317.027.098MARIA MORÉ BASSART DE CAN MORÉ AMB UN
VESTIT DE BALLARINAIMATGES / PAPER /
FOTOGRAFIA

RETRAT D'UNA NENA

1953

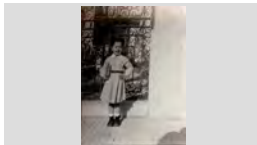
317.026.385MERCE FAURIA RIBAS AMB UN LLIBRE SOTA EL
BRAÇIMATGES / PAPER /
FOTOGRAFIA

RETRAT D'UNA NENA

1952

317.026.372

MERCE FAURIA RIBAS AMB UNA NINA EN BRAÇOS

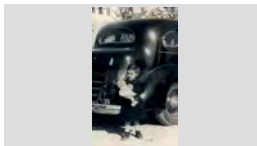
IMATGES / PAPER /
FOTOGRAFIA

RETRAT D'UNA NENA

1969

317.027.376

MIMI RUSCALLEDA TRESSERRAS DE CAL DRAGÓ

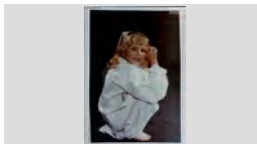
IMATGES / PAPER /
FOTOGRAFIA

FONS PERSONALS

699 DIVERSOS

028 JOSEP VALLS I ROCA (A) BAMBI

SS 699.028.5000

5000 IMATGES / / /

CONTINGUT

ANYS / TIPOL. DOCUM.

ST

FOTO

RETRAT D'UNA NENA

1970

317.027.341

MIMI RUSCALLEDA TRESSERRAS DE CAL DRAGÓ

IMATGES / PAPER /
FOTOGRAFIA

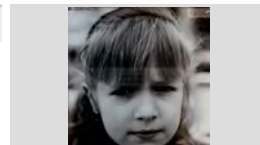

RETRAT D'UNA NENA

1934

317.026.200

MONTSERRAT GALLART SAIS "MONTSERRAT
TRONS"

IMATGES / PAPER /
FOTOGRAFIA

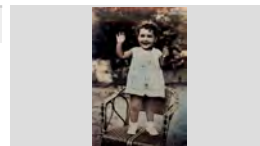

RETRAT D'UNA NENA

1997

317.026.172

NATALIA FLORES NOVA

IMATGES / PAPER /
FOTOGRAFIA

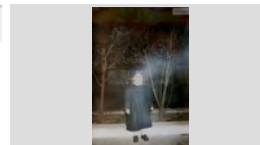

RETRAT D'UNA NENA

1948

317.026.124

PAQUITA FRANCO MORELL DE CA LA MORELL

IMATGES / PAPER /
FOTOGRAFIA



RETRAT D'UNA NENA

1923

317.027.113

PEPITA PUIGVERT SALICRÚ DE CAN SOCAS

IMATGES / PAPER /
FOTOGRAFIA

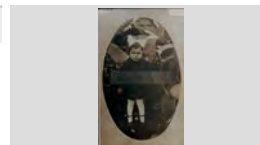

Retrat d'una nena

1948

317.025.097

Conxita Portés Camps de Can Simeón

IMATGES / PAPER /
FOTOGRAFIA

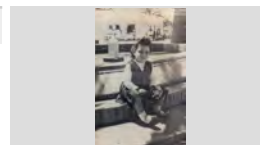

Retrat d'una nena

1958

317.025.381

Dolors Creus Bosch de Can Creus

IMATGES / PAPER /
FOTOGRAFIA

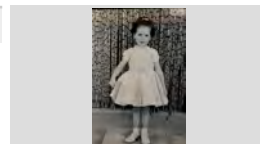

Retrat d'una nena

1910

317.025.293

Lola Morell Duran de Ca la Morell

IMATGES / PAPER /
FOTOGRAFIA

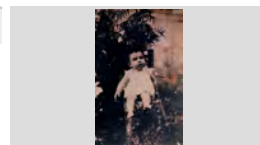

Retrat d'una nena

1958

317.025.115

Maria Carme Schilling Fontrodona de Can Schilling

IMATGES / PAPER /
FOTOGRAFIA

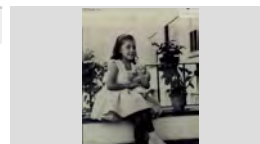

FONS PERSONALS

699 DIVERSOS

028 JOSEP VALLS I ROCA (A) BAMBI

SS 699.028.5000

5000 IMATGES / / /

CONTINGUT

ANYS / TIPOL. DOCUM.

ST

FOTO

Retrat d'una nena

1926

317.022.374

Maria Fontrodona Xifró de Can Mosca

IMATGES / PAPER /
FOTOGRAFIA

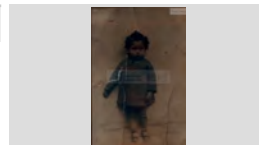

RETRAT D'UNA NENA A LA PLATJA

1927

317.026.388

LOLA FAURIA COLL

IMATGES / PAPER /
FOTOGRAFIA

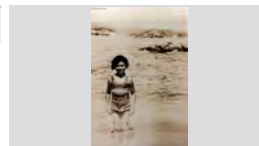

RETRAT D'UNA NENA A LA PLATJA

1968

317.027.293

MIMI RUSCALLEDA TRESSERRAS DE CAL DRAGÓ

IMATGES / PAPER /
FOTOGRAFIA



RETRAT D'UNA NENA AMB BICICLETA

1949

317.026.398

CRISTINA PASTOR JORDÁ

IMATGES / PAPER /
FOTOGRAFIA



RETRAT D'UNA NENA AMB UN PASTÍS

1965 CA

317.027.312

ISABEL SOLER ARRIBAS DE CAN PEIXAIA

IMATGES / PAPER /
FOTOGRAFIA



RETRAT D'UNA NENA AMB UN XIMPANCÉ

1979

317.026.365

GEMMA BLASCO IBAÑEZ

IMATGES / PAPER /
FOTOGRAFIA



Retrat d'una nena ballarina.

1974

317.025.242

Marta Poch Grimal de Can Poch

IMATGES / PAPER /
FOTOGRAFIA

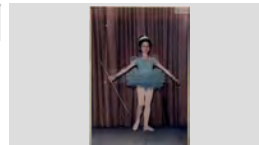

Retrat d'una nena disfressada.

1945

317.022.380

Pepita Araujo Cardona

IMATGES / PAPER /
FOTOGRAFIA

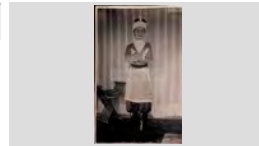

Retrat d'una nena en bicicleta.

1928

317.022.354

Carme Bancells Congs de Cala Congs

IMATGES / PAPER /
FOTOGRAFIA

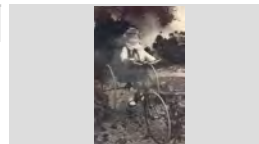

FONS PERSONALS

699 DIVERSOS

028 JOSEP VALLS I ROCA (A) BAMBI

SS 699.028.5000

5000 IMATGES / / /

CONTINGUT**ANYS / TIPOL. DOCUM.****ST****FOTO**

Retrat d'una nena en el "sortidor".

1946

317.025.282

Maria Riera Bonavía de Can Pere Gavax

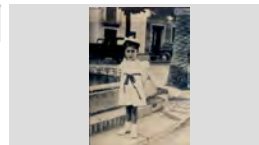
IMATGES / PAPER /
FOTOGRAFIA

RETRAT D'UNA NENA I UN GOS

1999

317.026.110LAIA GILIBETS PASTOR DE CAN PASTOR I LA
GOSSA "LA CUQUI"IMATGES / PAPER /
FOTOGRAFIARETRAT D'UNA NENA I UNA DONA EN UN
CAVALLET

1946

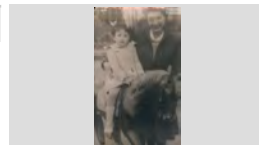
317.026.269ANNA ROSA FÁBREGAS REBOLLO I LA SEVA MARE
CARME REBOLLO TIBAUIMATGES / PAPER /
FOTOGRAFIA

Retrat d'una nena.

1984

317.022.018

Cristina Roig i Blanch, de Ca l'Evaristo.

IMATGES / PAPER /
FOTOGRAFIA

Retrat d'una nena.

1925

317.019.173

Dolors Pi

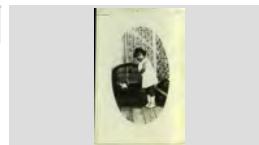
IMATGES / PAPER /
FOTOGRAFIA

Retrat d'una nena.

1932

317.019.258

Gracieta Roig Fontrodona, en una foto estudi.

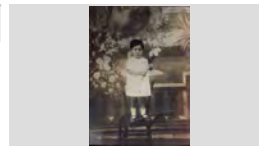
IMATGES / PAPER /
FOTOGRAFIA

Retrat d'una nena.

1979

317.020.192

Núria Draper i Costa.

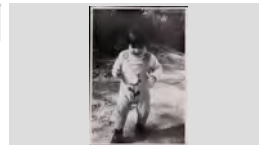
IMATGES / PAPER /
FOTOGRAFIA

Retrat d'una nena.

1926

317.020.285

Paquita Llinàs Puig de Can Pansa.

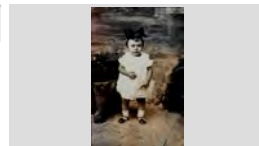

IMATGES / PAPER /
FOTOGRAFIA

RETRAT D'UNA NOIA



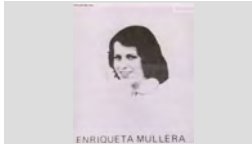
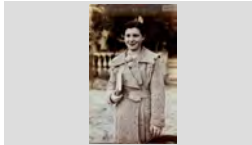
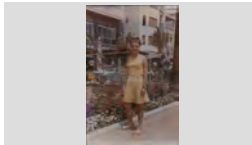
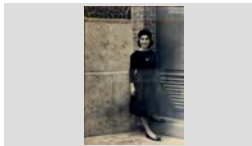
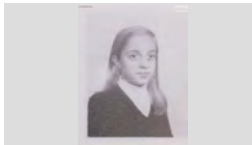
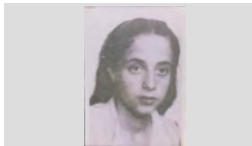
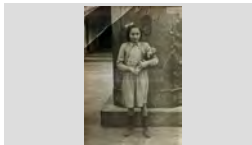

1955

317.028.077ANITA BOADA OLIVERAS DE CAN PEPET DELS
ANECSIMATGES / PAPER /
FOTOGRAFIA

FONS	PERSONALS		
699	DIVERSOS		
028	JOSEP VALLS I ROCA (A) BAMBI	SS	699.028.5000
5000	IMATGES / / /		

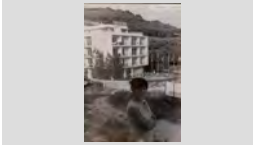
CONTINGUT	ANYS / TIPOL. DOCUM.	ST	FOTO
RETRAT D'UNA NOIA BEATRIZ DEN HOUTING CURÓS AMB UNA SAMARRETA DEL BAR MAR Y TU	1975 ca IMATGES / PAPER / FOTOGRAFIA	317.028.009	
RETRAT D'UNA NOIA ENRIQUETA MULLERA QUINTANA	1978 IMATGES / PAPER / FOTOGRAFIA	317.028.122	
RETRAT D'UNA NOIA LOLA FAURIA COLL	1935 IMATGES / PAPER / FOTOGRAFIA	317.026.391	
Retrat d'una noia Maria Concepció Fusellas Adroher de Can Barrinas	1965 IMATGES / PAPER / FOTOGRAFIA	317.022.367	
Retrat d'una noia Maria Riera Bonavía de Can Pere Gabach	1960 IMATGES / PAPER / FOTOGRAFIA	317.025.310	
RETRAT D'UNA NOIA MIRIAM PUJOL FÁBREGAS DE CAN FÁBREGAS	1978 IMATGES / PAPER / FOTOGRAFIA	317.028.172	
RETRAT D'UNA NOIA MIRIAM PUJOL FÁBREGAS DE CAN FÁBREGAS	1979 IMATGES / PAPER / FOTOGRAFIA	317.028.168	
RETRAT D'UNA NOIA PILAR ARRIBAS RODRÍGUEZ	1941 IMATGES / PAPER / FOTOGRAFIA	317.027.231	
RETRAT D'UNA NOIA PILAR AUSTRICH LLIRINÓS DE CAN XICU RAMS JUGADORA DE BASQUET	1977 IMATGES / PAPER / FOTOGRAFIA	317.028.020	

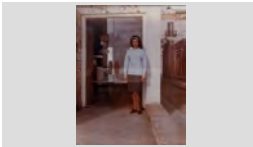
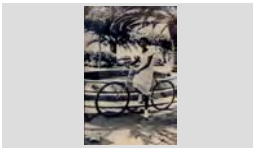
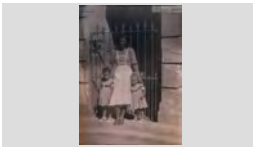
FONS	PERSONALS		
699	DIVERSOS		
028	JOSEP VALLS I ROCA (A) BAMBI	SS	699.028.5000
5000	IMATGES / / /		

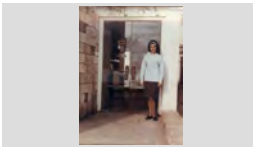
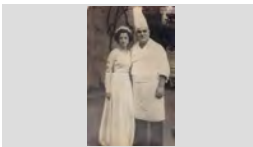
CONTINGUT	ANYS / TIPOL. DOCUM.	ST	FOTO
Retrat d'una noia Aurea Grau Sebastià de Can Potagrossa	1966 IMATGES / PAPER / FOTOGRAFIA	317.020.387	
Retrat d'una noia al costat d'un cotxe. Maria Rosa Galí Tibau de Can Galí	1958 IMATGES / PAPER / FOTOGRAFIA	317.025.280	
Retrat d'una noia amb una disfressa. Conchita Font, dona del Sr. Saragossa	1920 IMATGES / PAPER / FOTOGRAFIA	317.022.309	
Retrat d'una noia e Lluïsa Carbonell Roca	1964 IMATGES / PAPER / FOTOGRAFIA	317.022.145	
Retrat d'una noia en bicicleta. Carmeta Sais Vidal "del Chorro"	1935 IMATGES / PAPER / FOTOGRAFIA	317.025.188	
Retrat d'una noia i dues nenes. D'esquerra a dreta: Cristina Montfuleda Vindual, Carme Augué Vergés i Roser Montfuleda Vindual.	1948 IMATGES / PAPER / FOTOGRAFIA	317.020.028	
Retrat d'una noia i un gos. Iolanda Tello Tuset i un pastor alemany.	1985 IMATGES / PAPER / FOTOGRAFIA	317.020.292	
Retrat d'una noia. Lluïsa Carbonell Roca	1965 IMATGES / PAPER / FOTOGRAFIA	317.021. 161	
RETRAT D'UNA NUVIA I UN CUINER N.C. I FRANCESC CLUA MARSOL	1955 IMATGES / PAPER / FOTOGRAFIA	317.027.105	

FONS PERSONALS

699 DIVERSOS

028 JOSEP VALLS I ROCA (A) BAMBI

SS 699.028.5000

5000 IMATGES / / /

CONTINGUT

ANYS / TIPOL. DOCUM.

ST

FOTO

RETRAT D'UNA PARELLA

1950

317.027.110

ADOLFO PLANET ROSELL DE CAN DOLFO I MARIA
SALVATELLA ANDREU

IMATGES / PAPER /
FOTOGRAFIA

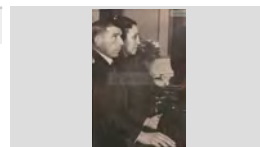

Retrat d'una parella

1966

317.025.003

Andreu Cardona Gruart , l' Andreuet i Catalina Esqueu
Viadé, la Katerina Pelaburros

IMATGES / PAPER /
FOTOGRAFIA



RETRAT D'UNA PARELLA

1974

317.026.080

ANGELINA PARÉS MONT I JOAN RIBOT PORTÉS DE
CAN RIBOT

IMATGES / PAPER /
FOTOGRAFIA

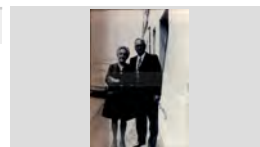

Retrat d'una parella

1957

317.020.220

Anita Jordi Llorens de Can Deri i en Leopoldo Rafart
Llopart

IMATGES / PAPER /
FOTOGRAFIA



RETRAT D'UNA PARELLA

1970

317.027.086

ANTONIA CERVELLÓ PALLARÉS I JOSEP REGUANT
ALSINA

IMATGES / PAPER /
FOTOGRAFIA



Retrat d'una parella

1970

317.019.261

Arseni Frigola Ripoll i la Cristina Bosch Utset de Ca l'
Arseni.

IMATGES / PAPER /
FOTOGRAFIA



RETRAT D'UNA PARELLA

1970

317.027.194

AURORA BABIO VILA DE CAN NAPIS I JOSEP VILA
DE CAL VICHAC

IMATGES / PAPER /
FOTOGRAFIA



RETRAT D'UNA PARELLA

1970

317.027.121

CARLES BALTRONS AUSTRICH DE CA LA PEPA
RAMS I PAQUITA GIL BURGADA DE CAN PACO GIL

IMATGES / PAPER /
FOTOGRAFIA



RETRAT D'UNA PARELLA

1956

317.026.272

CISETA FARNÉS LLOBERAS I JOAN AUSTRICH DE
CAL GORGE BLANC

IMATGES / PAPER /
FOTOGRAFIA



FONS PERSONALS

699 DIVERSOS

028 JOSEP VALLS I ROCA (A) BAMBI

SS 699.028.5000

5000 IMATGES / / /

CONTINGUT

ANYS / TIPOL. DOCUM.

ST

FOTO

RETRAT D'UNA PARELLA

1945

317.026.311

CRISTINA MARLÉS CASALÍ I ALBERT BATLLE
NICOLAU

IMATGES / PAPER /
FOTOGRAFIA

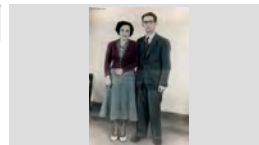

Retrat d'una parella

1965

317.025.230

Cristina Moré Bassart de Can Moré i Rodolfo Planet de
Can Rodolfo

IMATGES / PAPER /
FOTOGRAFIA

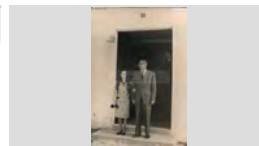

RETRAT D'UNA PARELLA

1965

317.027.146

CRISTINA PLANET ROSELL DE CAN PLANET I JOSEP
MORÉ CROSAS DE CAN MORÉ

IMATGES / PAPER /
FOTOGRAFIA

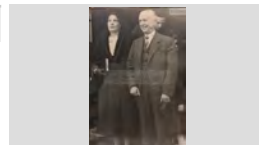

RETRAT D'UNA PARELLA

1957

317.027.349

DOLORS TAULÉ ARTAU I JOAN TRIADO ROQUET DE
CAN TRIADO DONANT DE MENJAR ALS COLOMS

IMATGES / PAPER /
FOTOGRAFIA

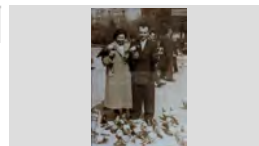

RETRAT D'UNA PARELLA

1969

317.026.054

DOLORS TORRENT PLANAS I PERE GRIMAL
XANDRICH DE L'ANGEL

IMATGES / PAPER /
FOTOGRAFIA

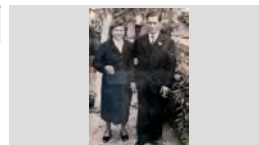

Retrat d'una parella

1992

317.022.087

Domingo Margalef Borrull i Maria Cinta Abas Nogues.

IMATGES / PAPER /
FOTOGRAFIA

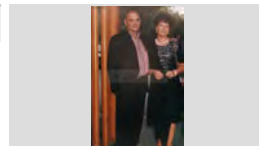

RETRAT D'UNA PARELLA

1988

317.027.342

EDUARD FARO ALUM "CAL ESPARDENYER" I
CORONA MONTJÉ POL

IMATGES / PAPER /
FOTOGRAFIA

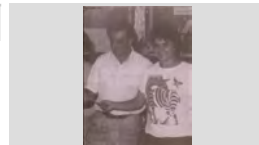

RETRAT D'UNA PARELLA

1992

317.026.308

ELENONORE VOLP VOGEL I GONZALO MARGELÍ
GELMÁ DE CAN MARGELÍ

IMATGES / PAPER /
FOTOGRAFIA

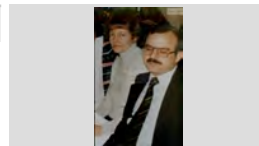

Retrat d'una parella

1975

317.022.154

Elvira Mateo Sala i Lluís Tallada Bernat de Cal Teixidó

IMATGES / PAPER /
FOTOGRAFIA

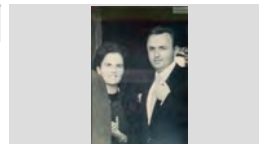

FONS	PERSONALS
699	DIVERSOS
028	JOSEP VALLS I ROCA (A) BAMBI SS 699.028.5000
5000	IMATGES / / /

CONTINGUT	ANYS / TIPOL. DOCUM.	ST	FOTO
Retrat d'una parella Emilia Sala Soler i Pepito Alba Martí de Cal Alba	1994 IMATGES / PAPER / FOTOGRAFIA	317.025.002	
Retrat d'una parella Eugenio Marquès Ruscalleda i Enriqueta Tibau Robira de Can Genio	1960 IMATGES / PAPER / FOTOGRAFIA	317.022.115	
Retrat d'una parella Francesc Benito Inaraja i la Florita Bilbao Gómez.	1965 IMATGES / PAPER / FOTOGRAFIA	317.020.043	
RETRAT D'UNA PARELLA FRANCESC MARQUÉS CARBÓ DE CAN MARQUÉS I ROSA JORDÀ AGUSTÍ DE CAN VITLLOC	1993 IMATGES / PAPER / FOTOGRAFIA	317.027.232	
RETRAT D'UNA PARELLA FRANCESC MAS RUHÍ I CONCHITA LLIBRE SANDEZ	1997 IMATGES / PAPER / FOTOGRAFIA	317.027.211	
RETRAT D'UNA PARELLA FRANCESCA ARTAU PLÁ "LA MANELETE" I LLUÍS CLOTA MAS DE CAN CLOTA	1981 IMATGES / PAPER / FOTOGRAFIA	317.027.199	
RETRAT D'UNA PARELLA GRACIA SOLER PONT I SALVADOR RIBERA SALA; DARRERE SEU LA CARMEN GAITÁN GIL I LA PEPITA	1963 IMATGES / PAPER / FOTOGRAFIA	317.026.017	
RETRAT D'UNA PARELLA HIGINI RIBAS SASTRE I TERESITA MORELL CUBIAS "LA FURRELETTE"	1955 IMATGES / PAPER / FOTOGRAFIA	317.027.355	
RETRAT D'UNA PARELLA JAUME PLANIOL COSTA DE CALS BESONS I ELVIRA AUSTRICH LLIRINÓS	1935 IMATGES / PAPER / FOTOGRAFIA	317.027.410	

FONS PERSONALS

699 DIVERSOS

028 JOSEP VALLS I ROCA (A) BAMBI

SS 699.028.5000

5000 IMATGES / / /

CONTINGUT**ANYS / TIPOL. DOCUM.****ST****FOTO**

RETRAT D'UNA PARELLA

1995

317.028.173JAUME RUSCALLEDA AUSTRICH DE CAL DRAGÓ I
SILVIA BRIONESIMATGES / PAPER /
FOTOGRAFIA

RETRAT D'UNA PARELLA

1905

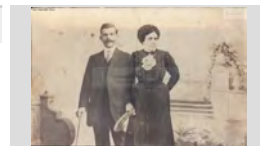
317.026.305JAUME SAIS ARMENGOL I GERTRUDIS PEIX
MONTAÑAIMATGES / PAPER /
FOTOGRAFIA

RETRAT D'UNA PARELLA

1969

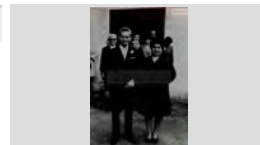
317.027.306JOAN CARBONELL AYMERICH I ANA LORENTE
MUÑOZ, AL DARRERE L' ANTONIO HERNÁNDEZIMATGES / PAPER /
FOTOGRAFIA

RETRAT D'UNA PARELLA

1993

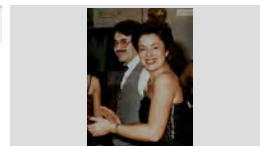
317.026.292JOAN MARQUEZ VENTURA I GENOVEVA PUBILL
COTIMATGES / PAPER /
FOTOGRAFIA

Retrat d'una parella

1993

317.019.073

Joan Poch Puig de Can Poch i la Teresita Oliva Turró.

IMATGES / PAPER /
FOTOGRAFIA

RETRAT D'UNA PARELLA

1960

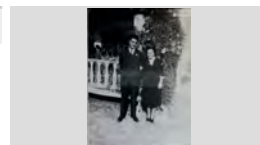
317.027.140JOAN PUIGVERT SALICRÚ I PILAR RAFART PUIG DE
CAL BURRIQUEÑOIMATGES / PAPER /
FOTOGRAFIA

Retrat d'una parella

1970

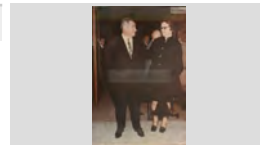
317.025.204Joan Ribera Aymerich i Encarnación López Pérez "
L'polleria "IMATGES / PAPER /
FOTOGRAFIA

Retrat d'una parella

1962

317.025.111

Joan Ros Sala i Pilar Garcés Belio

IMATGES / PAPER /
FOTOGRAFIA

Retrat d'una parella

1960

317.021.277Joan Valls Ferrer de Can Pepet Mariano i Mercè Esqueu
Austrich, la Mercè Fidela.IMATGES / PAPER /
FOTOGRAFIA

FONS PERSONALS

699 DIVERSOS

028 JOSEP VALLS I ROCA (A) BAMBI

SS 699.028.5000

5000 IMATGES / / /

CONTINGUT

ANYS / TIPOL. DOCUM.

ST

FOTO

RETRAT D'UNA PARELLA

1953

317.027.227

JOAQUIM BARNÉS RAMÓN DE CAN TUT I PILAR
MACIÀ TIBAU DE CAN MAROL AMB UNES

IMATGES / PAPER /
FOTOGRAFIA



RETRAT D'UNA PARELLA

1949

317.027.122

JORDI BONET PUJOL DE CAN BONET I PILAR
RAFART PUIG DE CAN RAFART

IMATGES / PAPER /
FOTOGRAFIA

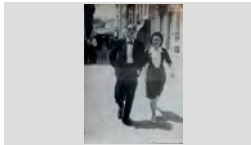

RETRAT D'UNA PARELLA

1960

317.026.019

JOSEP AGUSTÍ ANJOAIS I MARIA MAS SALA DE CAL
BARRAQUER

IMATGES / PAPER /
FOTOGRAFIA

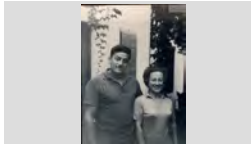

RETRAT D'UNA PARELLA

1965

317.027.182

JOSEP BORRELL BADIA DE CAN BORRELL I ANNA
MARIA BARNÉS ARTUS DE MAS VILÀ

IMATGES / PAPER /
FOTOGRAFIA

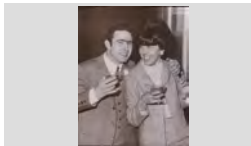

RETRAT D'UNA PARELLA

1945

317.026.153

JOSEP MARIA DOMÉNECH RODÉS I FLORA
RABASSA SOLIGUER DE CAL TERO

IMATGES / PAPER /
FOTOGRAFIA

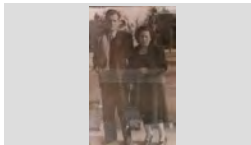

RETRAT D'UNA PARELLA

1970

317.027.125

JOSEP PUIGVERT RAFART I PEPITA PUIGVERT
SALICRÚ DE CAL BURRIQUEÑO

IMATGES / PAPER /
FOTOGRAFIA

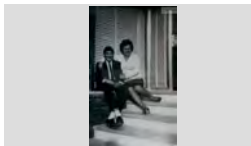

Retrat d'una parella

1966

317.021.085

Layeta Marqués Mont i Francesc Marqués Mont de Cal
Arturo cadiré

IMATGES / PAPER /
FOTOGRAFIA

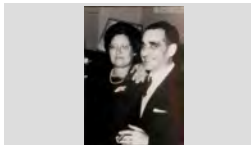

RETRAT D'UNA PARELLA

1989

317.028.068

LIBERTO TOMÁS ROCA "L'ESCARAMUCH" I
CRISTINA MARQUÉS ALSINA DE CAL GRANET

IMATGES / PAPER /
FOTOGRAFIA

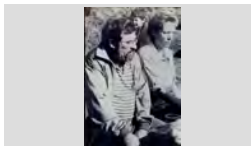

Retrat d'una parella

1996

317.021.244

Lluís Feixes i Carme Sánchez.

IMATGES / PAPER /
FOTOGRAFIA



FONS PERSONALS

699 DIVERSOS

028 JOSEP VALLS I ROCA (A) BAMBI

SS 699.028.5000

5000 IMATGES / / /

CONTINGUT

ANYS / TIPOL. DOCUM.

ST

FOTO

Retrat d'una parella

1963

317.025.021

Lolita Enrich Camps i Santiago Riera de Can Gallisá

IMATGES / PAPER /
FOTOGRAFIA

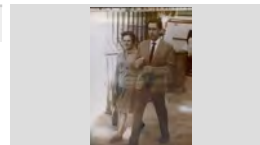

RETRAT D'UNA PARELLA

1930

317.027.295

LUCIA MUGARZA DE VELASCO I ANGEL VELASCO
CASTELLANOS DE CAL PEÓ

IMATGES / PAPER /
FOTOGRAFIA

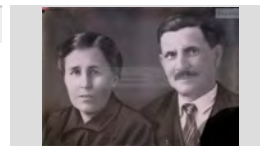

Retrat d'una parella

1995

317.025.186

Magdalena Sedó Augué i Jaume Secall Masip de Can
Secall

IMATGES / PAPER /
FOTOGRAFIA

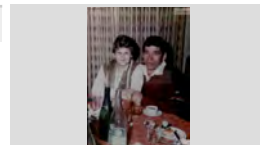

RETRAT D'UNA PARELLA

1955

317.027.119

MANEL SALA COLLS DE CAN XANCA I DOLORS
BOADAS NUALART DE CAN TITS

IMATGES / PAPER /
FOTOGRAFIA



Retrat d'una parella

1997

317.022.271

Maria Àngels Casassayas Guinart de Cal Tieso i Josep
Maria Polo Pueyo, en Polo

IMATGES / PAPER /
FOTOGRAFIA



Retrat d'una parella

1965

317.020.005

Maria Luisa Passapera Parés i en Romà Reyné Sureda
en primer terme..

IMATGES / PAPER /
FOTOGRAFIA

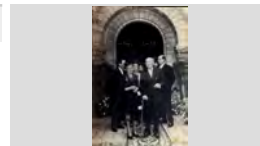

Retrat d'una parella

1965

317.021.071

Maria Oller Clapés i en Joan Burgada Roca de Can
Cabanyes.

IMATGES / PAPER /
FOTOGRAFIA

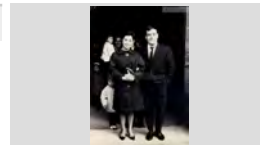

Retrat d'una parella

1970

317.019.139

Maria Turbany i en Jaume Pujós .

IMATGES / PAPER /
FOTOGRAFIA



Retrat d'una parella

1957

317.020.224

Matrimoni Fàbregas Fues

IMATGES / PAPER /
FOTOGRAFIA

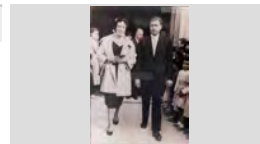

FONS PERSONALS

699 DIVERSOS

028 JOSEP VALLS I ROCA (A) BAMBI

SS 699.028.5000

5000 IMATGES / / /

CONTINGUT

ANYS / TIPOL. DOCUM.

ST

FOTO

RETRAT D'UNA PARELLA

1971

317.027.069

MONTserrat ARMENGOL RIBERA I FRANCESC
RAFART LLOPART

IMATGES / PAPER /
FOTOGRAFIA



RETRAT D'UNA PARELLA

1960

317.026.121

NARCISA FARNÉS LLOBERAS I JOAN AUSTRICH
BARNÉS EL GORGUE BLANC

IMATGES / PAPER /
FOTOGRAFIA

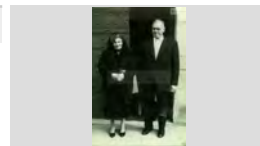

Retrat d'una parella

1975

317.020.062

Noia N.C. i en Francesc Llopart "Xico Raba".

IMATGES / PAPER /
FOTOGRAFIA

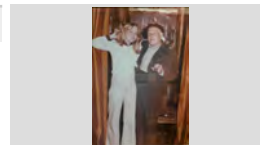

RETRAT D'UNA PARELLA

1970

317.026.232

PAQUITA SAIS PEIX I PEPITO AGUSTÍ BAE LL, EN
PITU JURIOLA; AL DARRERE A L'ESQUERRA EN

IMATGES / PAPER /
FOTOGRAFIA



RETRAT D'UNA PARELLA

1992

317.028.016

PEDRO MORÓN LÓPEZ I ROSA BANCELLS ALFARA

IMATGES / PAPER /
FOTOGRAFIA



RETRAT D'UNA PARELLA

1942

317.027.351

PEPITA PUIGVERT SALICRÚ DE CAN SOCAS I
PEPITO LLINÁS SALA DE CAN PANSA

IMATGES / PAPER /
FOTOGRAFIA



RETRAT D'UNA PARELLA

1945

317.027.403

PEPITA PUIGVERT SALICRÚ I PEPITO LLINÁS SALA
DE CAN PANSA

IMATGES / PAPER /
FOTOGRAFIA

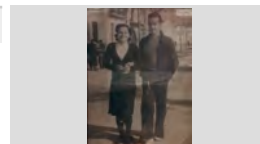

RETRAT D'UNA PARELLA

1972

317.026.066

PEPITA SAURA ALÚM DE CAN PAU ALÚM I JOAN
SALA MONTERO DE CAN CREUS

IMATGES / PAPER /
FOTOGRAFIA



Retrat d'una parella

1969

317.025.314

Rafel Bellatriu Ribalta (en Rafel del San Remo) i
Angelina García Ramírez

IMATGES / PAPER /
FOTOGRAFIA

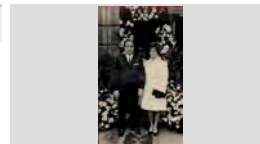

FONS PERSONALS

699 DIVERSOS

028 JOSEP VALLS I ROCA (A) BAMBI

SS 699.028.5000

5000 IMATGES / / /

CONTINGUT**ANYS / TIPOL. DOCUM.****ST****FOTO**

Retrat d'una parella

1960

317.025.235Rafel Ferro Gomís el noi Ferro i Carmen Subirats
SagraeraIMATGES / PAPER /
FOTOGRAFIA

RETRAT D'UNA PARELLA

1977

317.028.121RAMÓN LLOVERAS BARBOSA I MONTSERRAT
XAPELLÍ AYMERICH DE CAN XAPELLÍ AMB UNIMATGES / PAPER /
FOTOGRAFIA

Retrat d'una parella

1958

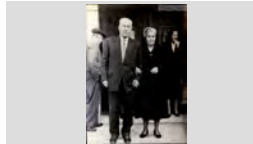
317.019.386Ramon Pi Duran i Rosa Llinós Noguera , darrere la
Josefa Sala Lloveras.IMATGES / PAPER /
FOTOGRAFIA

Retrat d'una parella

1979

317.025.086Romá Comas Regi i Margarita Baltrons Arbó de Can
SamalésIMATGES / PAPER /
FOTOGRAFIA

Retrat d'una parella

1989

317.022.118Rosa Ribas Doménech i Joan Baltrons Colls de Ca la
Luïsa espartenyera al port de la BonaiguaIMATGES / PAPER /
FOTOGRAFIA

Retrat d'una parella

1940

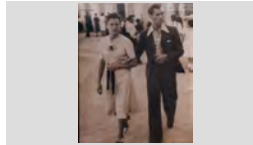
317.019.397Rosalia Vindual Vidal i en Miquel Montfuleda Pujol de
Ca l'Emilio.IMATGES / PAPER /
FOTOGRAFIA

RETRAT D'UNA PARELLA

1973

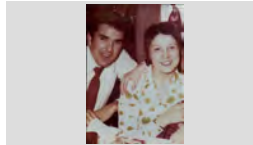
317.028.060ROSENDO ROIG I MONTSERRAT FÁBREGAS PLA
"LA MONT DE CAN MASSANET"IMATGES / PAPER /
FOTOGRAFIA

RETRAT D'UNA PARELLA

1925

317.026.333SALVADOR MAGÍ ALIMANY "EN VADÓ DE LA
NYERRA" I MARIA SALICRÚ RODÉSIMATGES / PAPER /
FOTOGRAFIA

Retrat d'una parella

1955

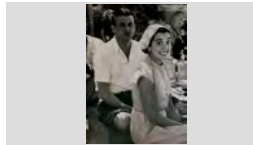
317.020.032Salvador Soler i Maria Rosa Fábregas Durall de Can
Durall.IMATGES / PAPER /
FOTOGRAFIA

FONS PERSONALS

699 DIVERSOS

028 JOSEP VALLS I ROCA (A) BAMBI

SS 699.028.5000

5000 IMATGES / / /

CONTINGUT**ANYS / TIPOL. DOCUM.****ST****FOTO**

Retrat d'una parella

1992

317.021.168

Teresa Iborra Pujol i en Jaume Gavaldà Colome

IMATGES / PAPER /
FOTOGRAFIA

RETRAT D'UNA PARELLA

1985

317.027.214VICENS LLOVERAS ESQUEU I JOSEFA GUILLAMÓN
PELLICER DE CAN GILIMATGES / PAPER /
FOTOGRAFIA

Retrat d'una parella

1968

317.022.138Victòria Rodríguez González i Joaquim Vindual Vidal de
Cal GranotIMATGES / PAPER /
FOTOGRAFIA

Retrat d'una parella

1965

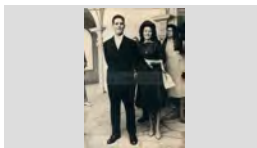
317.022.129Xicu Grabulosa Puigvert de Cal Omo i Antonia Cubero
Sánchez;. Darrere la Cristina Palau AlbertíIMATGES / PAPER /
FOTOGRAFIA

Retrat d'una parella

1979

317.022.117

Agustí Bardera i Pepita Sanders de Can Sanders

IMATGES / PAPER /
FOTOGRAFIA

Retrat d'una parella

1990

317.020.278Alfons Botey Collgros i la Rosa Maria Tibau de Can
Maura.IMATGES / PAPER /
FOTOGRAFIA

Retrat d'una parella

1965

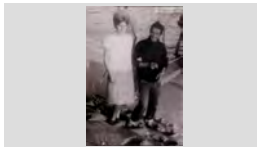
317.020.379Àngela Esqueu Valls de Can Pelaburros i en Salvador
Agustí Baell de Can Vadó Juriola.IMATGES / PAPER /
FOTOGRAFIA

Retrat d'una parella

2000

317.025.252

Anita Sulé Salart i Josep Gimeno Silvestre





IMATGES / PAPER /
FOTOGRAFIA

Retrat d'una parella

1970

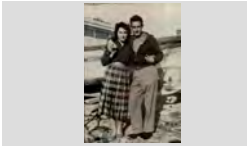
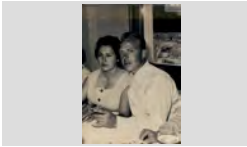

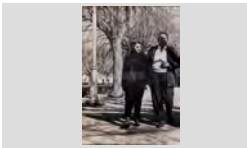
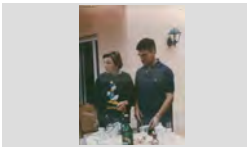
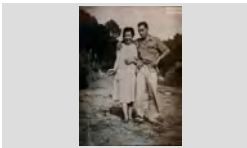
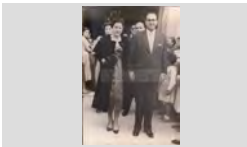



317.022.285Antoni Alcaraz Esqueu de Can Pelaburros i la Maria
Àngels Casassayas guinart de Cal TiessoIMATGES / PAPER /
FOTOGRAFIA

FONS		PERSONALS
699	DIVERSOS	
028	JOSEP VALLS I ROCA (A) BAMBI	SS 699.028.5000
5000	IMATGES / / /	

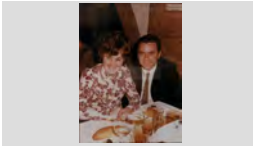
CONTINGUT	ANYS / TIPOL. DOCUM.	ST	FOTO
Retrat d'una parella Antoni Lamoglia Vives i la Rosa Puig Pellicer del Nueva Orleans . Del Nou Orleans	1971 IMATGES / PAPER / FOTOGRAFIA	317.019.058	
Retrat d'una parella Antònia Baltrons Arbó i Pere Vilà Rayo de Can Lleua	1958 IMATGES / PAPER / FOTOGRAFIA	317.021.395	
Retrat d'una parella Antonia Orench Sagrera de Can Rodón i Antonio Gironés Anguera	1965 IMATGES / PAPER / FOTOGRAFIA	317.025.265	
Retrat d'una parella Assumpció Llinós Arbó i Rafel Baltrons Arbó.	1968 IMATGES / PAPER / FOTOGRAFIA	317.021.217	
Retrat d'una parella Aurèlia Fusté De Tesso i Lluís Costa Gispert de Can Gardela.	1960 IMATGES / PAPER / FOTOGRAFIA	317.020.240	
Retrat d'una parella Aurora Surís Fanals i Antoni Martínez Planas de Can Martínez	1995 IMATGES / PAPER / FOTOGRAFIA	317.022.360	
Retrat d'una parella Carme Peix Bernatallada de Cal Peix i Joaquim Comas de Cala Matonera	1960 IMATGES / PAPER / FOTOGRAFIA	317.021.370	
Retrat d'una parella Carmen Castany i Pablo García Del Amo	1957 IMATGES / PAPER / FOTOGRAFIA	317.025.182	
Retrat d'una parella Conxita Tresserras Font i Pitu Rusalleda Batlle de Cal Dragó	1973 IMATGES / PAPER / FOTOGRAFIA	317.022.372	

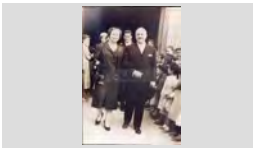
FONS PERSONALS

699	DIVERSOS		
028	JOSEP VALLS I ROCA (A) BAMBI	SS	699.028.5000
5000	IMATGES / / /		

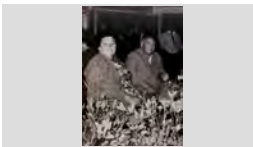
CONTINGUT	ANYS / TIPOL. DOCUM.	ST	FOTO
Retrat d'una parella Cristina Austrich Barnés i Carles Cardona Tomás de Can Paquito Rams.	1980 IMATGES / PAPER / FOTOGRAFIA	317.020.203	
Retrat d'una parella Cristina Montfuleda Vindual i en Joan Tallada Martínez, de Can Tallada	1971 IMATGES / PAPER / FOTOGRAFIA	317.021.293	
Retrat d'una parella Cristina Tomàs Maig Barnés i Joan Candela Aracil	1960 IMATGES / PAPER / FOTOGRAFIA	317.022.052	
Retrat d'una parella D'esquerra a dreta: Anita Hernández Valero i Rosendo Ribas Regi de Can Sargas	1990 IMATGES / PAPER / FOTOGRAFIA	317.020.390	
Retrat d'una parella D'esquerra a dreta: Carme Rusiñol Gunbau, Antoni Illa Bardera i Antoni Bausili Vergés de l' hotel Excelsior	1957 IMATGES / PAPER / FOTOGRAFIA	317.022.217	
Retrat d'una parella Damiá Creixell Barnés de Can Creixell i Angela Esqueu Valls de Can Pelaburros	1972 IMATGES / PAPER / FOTOGRAFIA	317.025.395	
Retrat d'una parella Divina Yubero Sidera i Josep Gil Doltra de Can Ginesta	1976 IMATGES / PAPER / FOTOGRAFIA	317.020.153	
Retrat d'una parella Dolors Llopart Relat i Bonaventura Rafart Planas, de Can Rafart.	1960 IMATGES / PAPER / FOTOGRAFIA	317.021.224	
Retrat d'una parella El matrimoni, Angeleta Curcoll Beya i Fèlix Torras Xarnach Can Torras.	1961 IMATGES / PAPER / FOTOGRAFIA	317.020.038	

FONS PERSONALS

699 DIVERSOS

028 JOSEP VALLS I ROCA (A) BAMBI

SS 699.028.5000

5000 IMATGES / / /

CONTINGUT**ANYS / TIPOL. DOCUM.****ST****FOTO**

Retrat d'una parella

1994

317.022.312

Emilia Magí Nualart i Pere Bagudanch Tort, en Pere de la Bodega

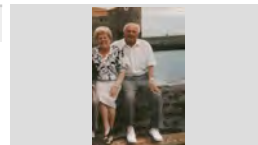
IMATGES / PAPER /
FOTOGRAFIA

Retrat d'una parella

1955

317.022.273

Emilia Martínez Ayats i Miquel Colls Viader de Can Ginesta

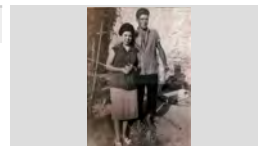
IMATGES / PAPER /
FOTOGRAFIA

Retrat d'una parella

1950

317.020.143

Esteve Alsina Sala de Cal Cintet i la Maria Sala

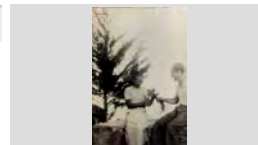
IMATGES / PAPER /
FOTOGRAFIA

Retrat d'una parella

1965

317.021.112

Francesc Domènech Sagrera i Lola Font Graupera a la Plaça del Pilar, a Saragossa.

IMATGES / PAPER /
FOTOGRAFIA

Retrat d'una parella

1971

317.021.300

Glòria Carles Vilà de Can Carles i Joan Castells Vilana

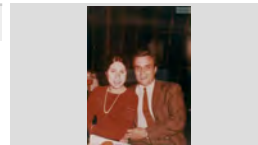
IMATGES / PAPER /
FOTOGRAFIA

Retrat d'una parella

1955

317.020.138

Gràcia Soler Pons i Salvador Ribera Sala de Cal Ganso.

IMATGES / PAPER /
FOTOGRAFIA

Retrat d'una parella

1952

317.020.396

Hortènsia Comas Sabadía i Pepet Colls Pla de Ca l'Ansiós.

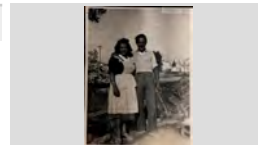
IMATGES / PAPER /
FOTOGRAFIA

Retrat d'una parella

1955

317.020.276

Isidre Gich Pagés i Maria Pla Comas de Can Gich.

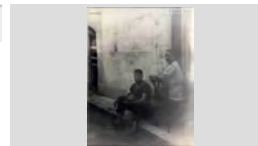
IMATGES / PAPER /
FOTOGRAFIA

Retrat d'una parella

1956

317.022.233

Javier Carbonell de Can Daga i Pilar Macià Tibau de Can Marol

IMATGES / PAPER /
FOTOGRAFIA

FONS PERSONALS

699 DIVERSOS

028 JOSEP VALLS I ROCA (A) BAMBI

SS 699.028.5000

5000 IMATGES / / /

CONTINGUT**ANYS / TIPOL. DOCUM.****ST****FOTO**

Retrat d'una parella

1980

317.025.053

Jeroni Mercader Sala i Carme Merdader Sala de Can Mercader

IMATGES / PAPER /
FOTOGRAFIA

Retrat d'una parella

1961

317.020.360

Joan Gallart Sais i Anita Torras Corcoll de Can Trons .

IMATGES / PAPER /
FOTOGRAFIA

Retrat d'una parella

1960

317.025.267

Joan Valls Sala de Ca la Rosita Felip i Antonia Ribas Valls

IMATGES / PAPER /
FOTOGRAFIA

Retrat d'una parella

1970

317.025.060

Jordi Pujol Bonet de Can Vadó Pastor i Conxita Utset Vila de Cal Sort

IMATGES / PAPER /
FOTOGRAFIA

Retrat d'una parella

1974

317.022.060

Josep Esqueu Valls i Antònia Oliver Batlle de Can Pelaburros.

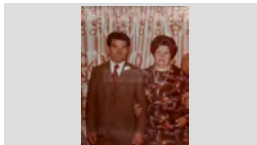
IMATGES / PAPER /
FOTOGRAFIA

Retrat d'una parella

1985

317.020.271

Josep Maria Domènech Rodés i Flora Rabassa Soliguer, de Cal Tero.

IMATGES / PAPER /
FOTOGRAFIA

Retrat d'una parella

1980

317.022.324

Josep Raurell Barnés i Cristina Valls Cornellá de Can Raurell

IMATGES / PAPER /
FOTOGRAFIA

Retrat d'una parella

1980

317.022.220

Josep Sala Gascons i Remei Gascons Sureda, a la font de Canaletas.

IMATGES / PAPER /
FOTOGRAFIA

Retrat d'una parella

1960

317.021.294

Josep Velis Sagrera i Montserrat Austrich Xarbau de Cal Rajoler.

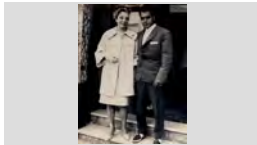
IMATGES / PAPER /
FOTOGRAFIA

FONS PERSONALS

699 DIVERSOS

028 JOSEP VALLS I ROCA (A) BAMBI

SS 699.028.5000

5000 IMATGES / / /

CONTINGUT

ANYS / TIPOL. DOCUM.

ST

FOTO

Retrat d'una parella

1979

317.021.263

Juanita Faro Alúm de Ca l' espardenyera i en Francesc Fàbregas Pla asseguts a la sala de festes El Relicario.

IMATGES / PAPER /
FOTOGRAFIA

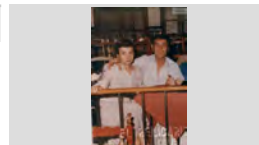

Retrat d'una parella

1946

317.020.291

Juanita Felip Llauger i Esteve Pastor Balada. Al darrere : Eulàlia Marquès Mont i Francisco Termes Esgleas.

IMATGES / PAPER /
FOTOGRAFIA

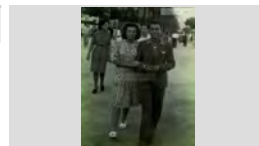

Retrat d'una parella

1970

317.022.389

Juanito Abuye Colom i Concepció Font Pujol de Can Conte

IMATGES / PAPER /
FOTOGRAFIA



Retrat d'una parella

1958

317.025.342

Laura Sastre Berta i José Ribas Masjoan

IMATGES / PAPER /
FOTOGRAFIA



Retrat d'una parella

1984

317.022.121

Leopoldo Rafart Llopart, en Poldo de Can Rafart i l' Anita Jordi Llorens

IMATGES / PAPER /
FOTOGRAFIA

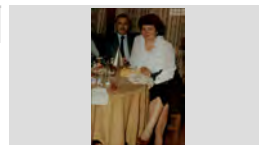

Retrat d'una parella

1985

317.022.297

Lluís Planellas Giralt de Can Gustu Ley i Lynn Oates.

IMATGES / PAPER /
FOTOGRAFIA



Retrat d'una parella

1960

317.025.308

Lola Soler Coll i Josep Soler Coll de Can Rosaris

IMATGES / PAPER /
FOTOGRAFIA

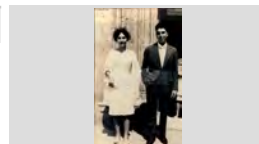

Retrat d'una parella

1970

317.021.357

Manel Rieradevall Gorch i Maria Antònia Casado Colomer

IMATGES / PAPER /
FOTOGRAFIA

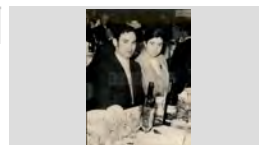

Retrat d'una parella

1947

317.022.260

Marcelina Casals Fauchs i Josep Palaudelmàs Giralt de Can Xardó

IMATGES / PAPER /
FOTOGRAFIA

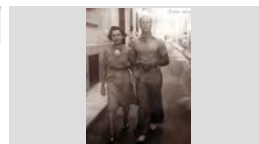

FONS PERSONALS

699 DIVERSOS

028 JOSEP VALLS I ROCA (A) BAMBI

SS 699.028.5000

5000 IMATGES / / /

CONTINGUT

ANYS / TIPOL. DOCUM.

ST

FOTO

Retrat d'una parella

1985

317.021. 103

Margarita Montero Fullá i en Carles Arpí Roca

IMATGES / PAPER /
FOTOGRAFIA



Retrat d'una parella

1960

317.025.311

Margarita Tort Vila i Ventura Recarte Yarza de Can Ventura

IMATGES / PAPER /
FOTOGRAFIA



Retrat d'una parella

1980

317.021. 149

Maria Antònia Leal Sayrol i en Pepito Moreno

IMATGES / PAPER /
FOTOGRAFIA



Retrat d'una parella

1985

317.021. 156

Maria Cristina Arpí Montero i Gonzalo López Pérez

IMATGES / PAPER /
FOTOGRAFIA



Retrat d'una parella

1979

317.022.391

Maria Enrique i German Castillejos de Cal Enrique

IMATGES / PAPER /
FOTOGRAFIA

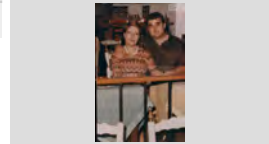

Retrat d'una parella

1943

317.021. 155

Maria Fontrodona Xifró i Salvador Schilling Caro a dalt d'una barca

IMATGES / PAPER /
FOTOGRAFIA



Retrat d'una parella

1950

317.022.139

Maria Pont Tibau i Fèlix Grabulosa Puigvert de Ca l'Omo

IMATGES / PAPER /
FOTOGRAFIA



Retrat d'una parella

1932

317.022.219

Maria Reyné Parés i Agustí Cabañas Llobet de Can Cabañas

IMATGES / PAPER /
FOTOGRAFIA

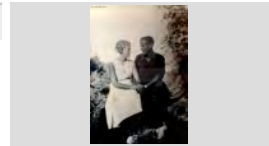

Retrat d'una parella

1955

317.021. 134

Maria Rosa Garriga i Quimet Turbany Ribas

IMATGES / PAPER /
FOTOGRAFIA

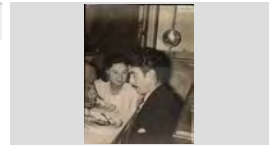

FONS PERSONALS

699 DIVERSOS

028 JOSEP VALLS I ROCA (A) BAMBI

SS 699.028.5000

5000 IMATGES / / /

CONTINGUT**ANYS / TIPOL. DOCUM.****ST****FOTO**

Retrat d'una parella

1979

317.025.255

Maria Rosa Vila Subirana i Josep Blanch Soler de Cal Evaristo

IMATGES / PAPER /
FOTOGRAFIA

Retrat d'una parella

1961

317.025.106

Maria Vila Rayo, Jaume Cardona Austrich en "Rony", al fons Petra Carbonell Vila

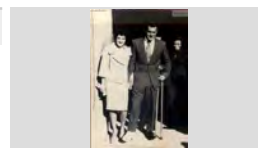
IMATGES / PAPER /
FOTOGRAFIA

Retrat d'una parella

1988

317.021.334

Mariano Sanz Pereras i la Cristina Planellas Viñas de Can Mariano carter.

IMATGES / PAPER /
FOTOGRAFIA

Retrat d'una parella

1985

317.022.313

Mariano Sanz Pereras, en Mariano carter i Cristina Planellas Viñas

IMATGES / PAPER /
FOTOGRAFIA

Retrat d'una parella

1976

317.022.261

Marta Enrique i Germàn Castillejos

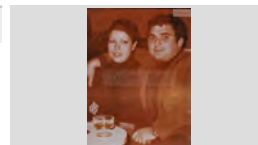
IMATGES / PAPER /
FOTOGRAFIA

Retrat d'una parella

1957

317.025.078

Matrimoni Cantin Coll

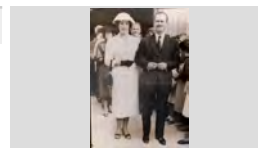
IMATGES / PAPER /
FOTOGRAFIA

Retrat d'una parella

1962

317.025.129

Miquel Ferrer Martí i Jaume Pujol Soles de Can Pujol

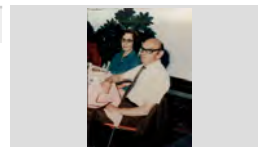
IMATGES / PAPER /
FOTOGRAFIA

Retrat d'una parella

1951

317.021.098

Mònica Munt Llirinós de Can Munt i en Josep Vidal Planas

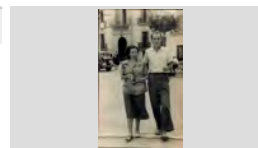
IMATGES / PAPER /
FOTOGRAFIA

Retrat d'una parella

1986

317.022.106

Montse Tort Llorens i en Florentino González Hernández

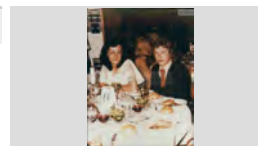
IMATGES / PAPER /
FOTOGRAFIA

FONS PERSONALS

699 DIVERSOS

028 JOSEP VALLS I ROCA (A) BAMBI

SS 699.028.5000

5000 IMATGES / / /

CONTINGUT

ANYS / TIPOL. DOCUM.

ST

FOTO

Retrat d'una parella

1935

317.022.392

Narcisa Cardona Gruart i Andreu Cardona Gruart l' Andreuet

IMATGES / PAPER /
FOTOGRAFIA

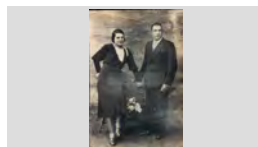

Retrat d'una parella

1968

317.025.277

Paquita Riera Bonavía, la Key i José Jiménez Moreno en Lete

IMATGES / PAPER /
FOTOGRAFIA

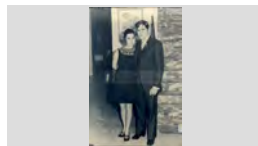

Retrat d'una parella

1985

317.022.363

Pepe Baeza Urios i Carme Bancells Congs de Ca la Congs

IMATGES / PAPER /
FOTOGRAFIA



Retrat d'una parella

1970

317.019.357

Pepet Valls i Mercè Esqueu de Can Pepet Mariano

IMATGES / PAPER /
FOTOGRAFIA



Retrat d'una parella

1961

317.021. 183

Pepita Araujo Cardona i Martí Gavarró Bonell

IMATGES / PAPER /
FOTOGRAFIA

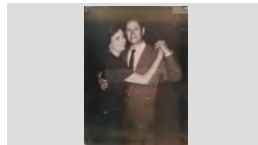

Retrat d'una parella

1960

317.021. 139

Pepita Giralt Giralt Agustí Bonet Prats de Can Vadó pastor.

IMATGES / PAPER /
FOTOGRAFIA

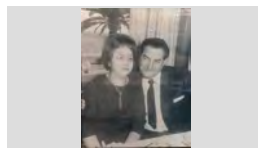

Retrat d'una parella

1955

317.020.380

Pepito Enrich Gispert i Montserrat Camps Mir de Can Gallissà.

IMATGES / PAPER /
FOTOGRAFIA

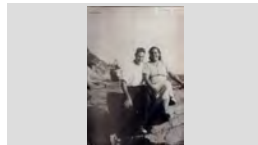

Retrat d'una parella

1971

317.022.006

Pepito Moreno i Antònia Leal Sayrol de Can Leal.

IMATGES / PAPER /
FOTOGRAFIA

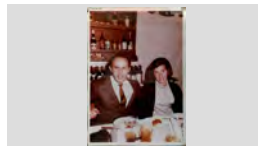

Retrat d'una parella

1950

317.025.295

Pere Riera (Pere Gabach) i una dona N.C. de Can Bugarolas

IMATGES / PAPER /
FOTOGRAFIA



FONS PERSONALS

699 DIVERSOS

028 JOSEP VALLS I ROCA (A) BAMBI

SS 699.028.5000

5000 IMATGES / / /

CONTINGUT

ANYS / TIPOL. DOCUM.

ST

FOTO

Retrat d'una parella

1960

317.021.265

Rossita Frigola Tarrés i en Josep Carbó Vila de Can Carbó

IMATGES / PAPER /
FOTOGRAFIA



Retrat d'una parella

1970

317.025.247

Sebastià Orench Sagrera el noi Rodón i Pepita Soler Coll de Cal Rosaris

IMATGES / PAPER /
FOTOGRAFIA



Retrat d'una parella

1959

317.025.144

Teresa Cucala i Antonio Fàbregas Fradera, L' Antonet

IMATGES / PAPER /
FOTOGRAFIA



Retrat d'una parella

1955

317.021.025

Teresa Pons Baltrons i Evaristo Soler Soler de Ca l'Evaristo.

IMATGES / PAPER /
FOTOGRAFIA



Retrat d'una parella

1980

317.025.266

Vicens Hernández en Valencià i Teresa Carbonell Camps de Can Bana

IMATGES / PAPER /
FOTOGRAFIA

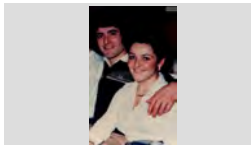

Retrat d'una parella .

1992

317.019.054

Jordi Martínez Planas i Francis Puig Forcada de Can Martínez .

IMATGES / PAPER /
FOTOGRAFIA

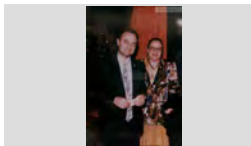

Retrat d'una parella a l'església

1975

317.025.095

Josep Xirgu Martí i Rosa Ensesa de Cal Ensesa al banc de mig

IMATGES / PAPER /
FOTOGRAFIA



RETRAT D'UNA PARELLA A LA PLATJA

1950

317.026.362

PILAR RIBAS VIÑOLAS I JULIÀ FAURIA COLL

IMATGES / PAPER /
FOTOGRAFIA



Retrat d'una parella a la platja.

1955

317.022.132

Joan Candela Aracil i Cristina Tomàs Maig Barnés

IMATGES / PAPER /
FOTOGRAFIA

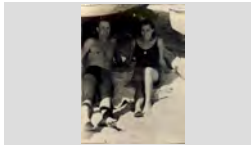

FONS PERSONALS

699	DIVERSOS		
028	JOSEP VALLS I ROCA (A) BAMBI	SS	699.028.5000
5000	IMATGES / / /		

CONTINGUT	ANYS / TIPOL. DOCUM.	ST	FOTO
RETRAT D'UNA PARELLA A LA PORTA D'UNA ERMITA ANTONIA BALTRONS ARBÓ I PERE RAYO VILA; AL DARRERE: PACO FAURIA COLL I JOAN CLAPÉS	1960 IMATGES / PAPER / FOTOGRAFIA	317.027.372	
RETRAT D'UNA PARELLA A LA PORTA DE LA ESGLÉSIA ASSUMPCIÓ LLIRINÓS ARBÓ DE CA LA PAUA I RAFEL BALTRONS ARBÓ DE CAN JOAN MANCO	1959 IMATGES / PAPER / FOTOGRAFIA	317.027.015	
RETRAT D'UNA PARELLA A LA PORTA DE LA ESGLÉSIA BENIGNO REGUANT MONTAÑA DE CAN BENIGNO I FILOMENA LLINÁS SALELLAS DE CAN DERI	1970 ca IMATGES / PAPER / FOTOGRAFIA	317.026.078	
RETRAT D'UNA PARELLA A LA PORTA DE LA ESGLÉSIA CARLOS RUSCALLEDA BANCELLS I MERCHE BALAGUER VALEN	1970 IMATGES / PAPER / FOTOGRAFIA	317.026.326	
RETRAT D'UNA PARELLA A LA PORTA DE LA ESGLÉSIA CRISTOFOL OBIOLS GUINART DE CAN TOFUL GANGA I JUANITA LLOVERAS CASANOVAS	1965 IMATGES / PAPER / FOTOGRAFIA	317.026.061	
RETRAT D'UNA PARELLA A LA PORTA DE LA ESGLÉSIA ISIDRO PIBERNAT MIR DE CAN ISIDRE FERRER I MARIA CAUPERA CORONAS DE CAN BELTRÁN	1948 IMATGES / PAPER / FOTOGRAFIA	317.026.016	
RETRAT D'UNA PARELLA A LA PORTA DE LA ESGLÉSIA JOAN ROMANÍ FÁBREGAS I MARIA ROSA DRAPER MONTERO	1970 IMATGES / PAPER / FOTOGRAFIA	317.026.342	
RETRAT D'UNA PARELLA A LA PORTA DE LA ESGLÉSIA JOAN SURÍS VILARÓ I MARIA RIERA DOMÉNECH	1970 IMATGES / PAPER / FOTOGRAFIA	317.026.341	
RETRAT D'UNA PARELLA A LA PORTA DE LA ESGLÉSIA JORDI AUSTRICH VIÑOLAS DE CAN XICU RAMS I ASSUMPCIÓ LLIRINÓS ARBÓ DE CA LA PAUA	1962 IMATGES / PAPER / FOTOGRAFIA	317.027.002	

FONS	PERSONALS
699	DIVERSOS
028	JOSEP VALLS I ROCA (A) BAMBI SS 699.028.5000
5000	IMATGES / / /

CONTINGUT	ANYS / TIPOL. DOCUM.	ST	FOTO
RETRAT D'UNA PARELLA A LA PORTA DE LA ESGLÉSIA LOLA AUBACH I JOSEP ABUYÉ COLOM	1970 IMATGES / PAPER / FOTOGRAFIA	317.026.344	
RETRAT D'UNA PARELLA A LA PORTA DE LA ESGLÉSIA LOLITA RUSCALLEDA GALLART I VALENTI ORPÍ DESCALS	1970 IMATGES / PAPER / FOTOGRAFIA	317.026.330	
RETRAT D'UNA PARELLA A LA PORTA DE LA ESGLÉSIA MARIA BACIANA SAMPERE I JOAQUIM FONT MARLÉS "EN FONT"	1957 IMATGES / PAPER / FOTOGRAFIA	317.027.174	
RETRAT D'UNA PARELLA A LA PORTA DE LA ESGLÉSIA MATRIMONI ESTEVE	1957 IMATGES / PAPER / FOTOGRAFIA	317.027.172	
RETRAT D'UNA PARELLA A LA PORTA DE LA ESGLÉSIA MATRIMONI ESTEVE SOLER TEROL	1957 IMATGES / PAPER / FOTOGRAFIA	317.027.166	
RETRAT D'UNA PARELLA A LA PORTA DE LA ESGLÉSIA MATRIMONI LLOBET	1957 IMATGES / PAPER / FOTOGRAFIA	317.027.171	
RETRAT D'UNA PARELLA A LA PORTA DE LA ESGLÉSIA PEPE COT FUSTÉ I PEPITA SALA VINDUAL DE CAN MOSCA	1960 IMATGES / PAPER / FOTOGRAFIA	317.027.319	
RETRAT D'UNA PARELLA A LA PORTA DE LA ESGLÉSIA URSULA PLANET SALVATELLA I BLAS PANÉ FARRÉ DE CAN DOLFO	1962 IMATGES / PAPER / FOTOGRAFIA	317.026.300	
RETRAT D'UNA PARELLA A LA SORTIDA D'UNA ESGLÉSIA BENITO FERRER MOLINS I DOLORS BATALLÉ CODINA; AL SEU DARRERE LA ROSITA PIBERNAT	1948 IMATGES / PAPER / FOTOGRAFIA	317.026.021	

FONS PERSONALS

699 DIVERSOS

028 JOSEP VALLS I ROCA (A) BAMBI

SS 699.028.5000

5000 IMATGES / / /

CONTINGUT**ANYS / TIPOL. DOCUM.****ST****FOTO**

Retrat d'una parella a la sortida de l'església.

1962

317.021.075

Andreu Isern Clapés de Cal Isern i Maria Àngels Rodés de Can Mistus.

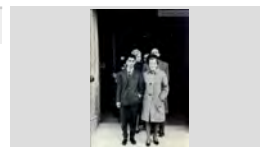
IMATGES / PAPER /
FOTOGRAFIA

Retrat d'una parella a la sortida de l'església.

1960

317.025.387

Consol Grimal i Salvador Sala " El noi Malanima "

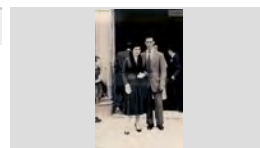
IMATGES / PAPER /
FOTOGRAFIA

RETRAT D'UNA PARELLA AL CAMP

1940

317.027.009

SALVADOR COMAS PLANET I MARIA CABRA CORNELLÁ

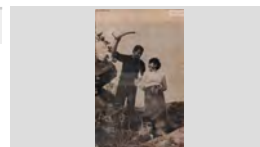
IMATGES / PAPER /
FOTOGRAFIA

RETRAT D'UNA PARELLA AL DINAR DELS JUBILATS

1998

317.027.309

JOAN RAMOS PLUJA I JUANA CUADRADO VALERO

IMATGES / PAPER /
FOTOGRAFIA

RETRAT D'UNA PARELLA AL DINAR DELS JUBILATS

1998

317.027.310

MARIA SUAREZ I JOSEP GIRONÉS FONTANELLA "PITU JARDINER"

IMATGES / PAPER /
FOTOGRAFIA

RETRAT D'UNA PARELLA AL DINAR DELS JUBILATS

1998

317.027.311

PERE ARBÓ ROCA I ROSA FREIXAS MARIA

IMATGES / PAPER /
FOTOGRAFIA

RETRAT D'UNA PARELLA AL ENVELAT

1978

317.027.221

MARIA RUANO EXPOSITO I SALVADOR PUJÓS TRESSERRAS DE CAN PUJÓS

IMATGES / PAPER /
FOTOGRAFIA

RETRAT D'UNA PARELLA AMB FOTOS SEPARADES

1962

317.026.133

MARTÍ HUGAS I JOANA JANÉ SERRALET DE EL MOLÍ

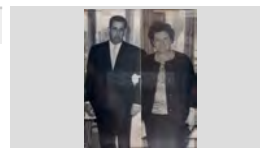
IMATGES / PAPER /
FOTOGRAFIA

RETRAT D'UNA PARELLA AMB UN RAM DE FLORS

1991

317.027.359

AURORA RAMOS RUIZ I GERMINAL ROS MARTÍ DE CAL ROS

IMATGES / PAPER /
FOTOGRAFIA

FONS PERSONALS

699 DIVERSOS

028 JOSEP VALLS I ROCA (A) BAMBI

SS 699.028.5000

5000 IMATGES / / /

CONTINGUT

ANYS / TIPOL. DOCUM.

ST

FOTO

Retrat d'una parella amb vestuari de treball.

1960

317.025.016

Jaume Ribera Aymerich i Carme Rodríguez

IMATGES / PAPER /
FOTOGRAFIA



RETRAT D'UNA PARELLA ASSEGUDA EN UN BANC

1927

317.026.192

PEPETA SAIS PEIX I JOAN AUSTRICH BIANCHI DE
CAN BIANCHI

IMATGES / PAPER /
FOTOGRAFIA



Retrat d'una parella asseguda en un banc.

1965

317.025.331

Marcelo Gallart Stegmaier i Carmen Llenas Maciá

IMATGES / PAPER /
FOTOGRAFIA

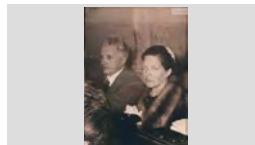

RETRAT D'UNA PARELLA ASSEGUTS EN UN PEDRÍS

1938

317.026.057

CONCEPCIÓ FONT PUJOL I JUANITO ABUYÉ COLOM
DE CAN CONTE

IMATGES / PAPER /
FOTOGRAFIA

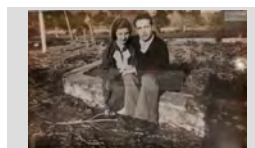

Retrat d'una parella ballant.

1948

317.025.228

Concepció Font Pujol i Juanito Abuyé Colom de Can
Conte

IMATGES / PAPER /
FOTOGRAFIA



RETRAT D'UNA PARELLA CAMINANT

1975

317.026.077

ANGELINA CORCOLL BEYA I FELIX TORRÁS
XARNACH DE CAN TORRAS

IMATGES / PAPER /
FOTOGRAFIA



RETRAT D'UNA PARELLA CAMINANT

1975

317.026.090

ANITA TORRAS CORCOLL DE CAN TORRAS I JOAN
GALLART SAIS EL NOI TRONS

IMATGES / PAPER /
FOTOGRAFIA

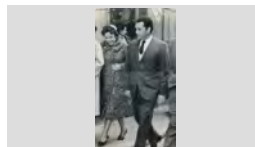

RETRAT D'UNA PARELLA CAMINANT

1985

317.026.130

NATI GIRALT GIRALT I MIQUEL COSTA PLANELLAS

IMATGES / PAPER /
FOTOGRAFIA

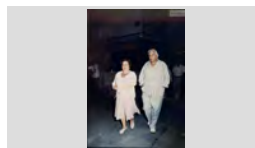

RETRAT D'UNA PARELLA D'AVIS

1960







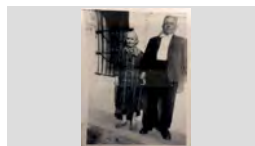

317.026.012

CRISTINA MARCH BURSET I DAMIÀ CREIXELL
BARNÉS DE CAN CREIXELL

IMATGES / PAPER /
FOTOGRAFIA

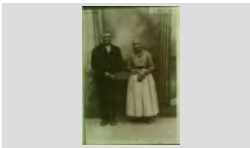

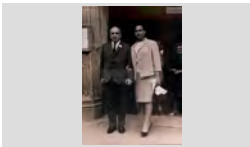
FONS	PERSONALS
699	DIVERSOS
028	JOSEP VALLS I ROCA (A) BAMBI SS 699.028.5000
5000	IMATGES / / /

CONTINGUT	ANYS / TIPOL. DOCUM.	ST	FOTO
RETRAT D'UNA PARELLA D'AVIS ESTEVE ARTAU BANDRICH I MARIA BARRI MASANEDA	1915 CA IMATGES / PAPER / FOTOGRAFIA	317.027.241	
RETRAT D'UNA PARELLA D'AVIS ESTEVE COLL JELINÁ I MARIA PARÉS MAGÍ	1939 IMATGES / PAPER / FOTOGRAFIA	317.026.160	
RETRAT D'UNA PARELLA D'AVIS I UN NADÓ ANTONI DURÁN SIERRA, RAMONA JOAN I EL NADÓ TONI DURÁN PASTOR	1999 IMATGES / PAPER / FOTOGRAFIA	317.027.284	
Retrat d'una parella d'avis. Balbina Rivas Gotarra i Damiá Barnés Taberner de Can Buigas	1960 IMATGES / PAPER / FOTOGRAFIA	317.025.307	
Retrat d'una parella d'avis. Domingo Roca i Catalina Gironès, de Can Ribalaigua.	1925 IMATGES / PAPER / FOTOGRAFIA	317.019.110	
Retrat d'una parella d'avis. Manel Barnés i Francesca Garcia, de Cal Tut .	1975 IMATGES / PAPER / FOTOGRAFIA	317.019.044	
Retrat d'una parella d'avis. Rosa Lirinós Lloveras i en Miquel Lloveras Poch.	1975 IMATGES / PAPER / FOTOGRAFIA	317.019.226	
RETRAT D'UNA PARELLA DAVANT LA PORTA DE LA ESGLÉSIA LIBERTO REYNÉ CASTELLS I ROSITA JORDÁ AGUSTÍ DE CAN LIBERTO	1968 IMATGES / PAPER / FOTOGRAFIA	317.026.004	
Retrat d'una parella de Can Maria Sánchez Méndez i en Pedro Calventus Checa.	1985 IMATGES / PAPER / FOTOGRAFIA	317.020.218	

FONS PERSONALS

699 DIVERSOS

028 JOSEP VALLS I ROCA (A) BAMBI

SS 699.028.5000

5000 IMATGES / / /

CONTINGUT**ANYS / TIPOL. DOCUM.****ST****FOTO**

Retrat d'una parella de Can Cintet.

1990

317.020.209

Paquita Llinàs Puig i Esteve Alsina Sala de Can Cintet.

IMATGES / PAPER /
FOTOGRAFIA

RETRAT D'UNA PARELLA DISFRESSADA

1959

317.027.247

LLUÍS BARNÉS POU I MARIA RUSCALLEDA GALLART

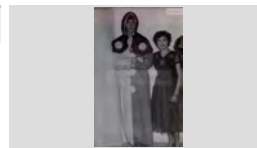
IMATGES / PAPER /
FOTOGRAFIA

Retrat d'una parella e

1955

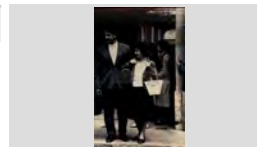
317.025.315Xavier Macià Andreu de Can Marol i Enriqueta Termes
Esgleas de Can TermesIMATGES / PAPER /
FOTOGRAFIA

RETRAT D'UNA PARELLA EN MOTO

1977

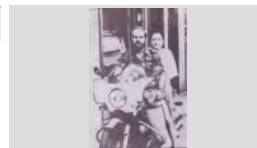
317.028.190JOSÉ MARIA CRUZ GARCÍA I MARIA VICTORIA
BERASATEGUI GASTÓNIMATGES / PAPER /
FOTOGRAFIA

RETRAT D'UNA PARELLA EN UN APAT

1958

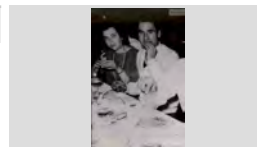
317.026.290ANTONIA REQUENA GARCÍA I JOSEP BURCET
EXPOSITO DE CAL CANARIIMATGES / PAPER /
FOTOGRAFIA

RETRAT D'UNA PARELLA EN UN ÀPAT

1975

317.026.052JOAQUIM MAGRIÀ COROMINAS, EN QUIMET DE LA
BETSINA I MARIA CAMPS FIGUERAIMATGES / PAPER /
FOTOGRAFIA

RETRAT D'UNA PARELLA EN UN ÀPAT

1997

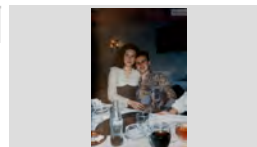
317.026.209MARIA ALMUDENA NOVOA ESPINAR I MIGUEL
ANGEL FLORES CASTILLOIMATGES / PAPER /
FOTOGRAFIA

RETRAT D'UNA PARELLA EN UN ÀPAT

1965

317.026.073PEP TALLADA MARTÍNEZ I ANNA MARIA TALLADA
MARTÍNEZIMATGES / PAPER /
FOTOGRAFIA

Retrat d'una parella en un àpat.

1970

317.025.383Carmen Burgada Llobet i Francisco Dillonder Andreu de
Cal SaleroIMATGES / PAPER /
FOTOGRAFIA

FONS PERSONALS

699 DIVERSOS

028 JOSEP VALLS I ROCA (A) BAMBI

SS 699.028.5000

5000 IMATGES / / /

CONTINGUT**ANYS / TIPOL. DOCUM.****ST****FOTO**

RETRAT D'UNA PARELLA EN UN CAMPANAR

1994

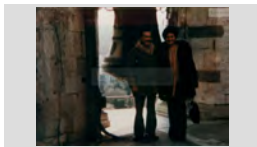
317.027.068LEOPOLDO RAFART LLOPART I ANITA JORDI
LLORENSIMATGES / PAPER /
FOTOGRAFIA

RETRAT D'UNA PARELLA EN UN CARRER

1962

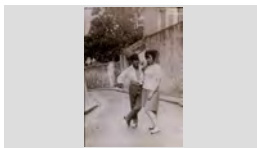
317.027.064ENTIC REGUANT ALSINA DE CAN BENIGNO I
ASSUMPCIÓ LLIRINÓS ARBÓ DE CA LA PAUAIMATGES / PAPER /
FOTOGRAFIA

RETRAT D'UNA PARELLA EN UN CASAMENT

1970

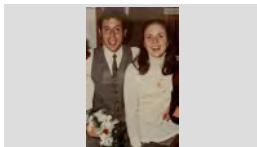
317.026.343AUGUST MAS LLIBRE I MARIA ANGELS
CASASSAYAS GUINARTIMATGES / PAPER /
FOTOGRAFIA

RETRAT D'UNA PARELLA EN UN CASAMENT

1970

317.026.117CRISTINA ABUYÉ RIBAS I ANTONIO MATA VENTURA
DE CAN MATASIMATGES / PAPER /
FOTOGRAFIA

RETRAT D'UNA PARELLA EN UN CASAMENT

1970

317.026.321CRISTINA MONTERO FULLÁ I JOAN BAPTISTA
BERNAT SARRÓIMATGES / PAPER /
FOTOGRAFIA

RETRAT D'UNA PARELLA EN UN CASAMENT

1970

317.026.328

JOAN PIBERNAT BOSCH I ROSER MAS LLIBRE

IMATGES / PAPER /
FOTOGRAFIA

RETRAT D'UNA PARELLA EN UN CASAMENT

1970

317.026.032

PEPITA VILA ALSINA I HIGINIO RIBAS SASTRE

IMATGES / PAPER /
FOTOGRAFIA

RETRAT D'UNA PARELLA EN UN CASAMENT

1970

317.026.327SALVADOR PALAUDELMAS CASALS I MONTSERRAT
CARLES PARÉSIMATGES / PAPER /
FOTOGRAFIA

Retrat d'una parella en un casament

1959

317.025.382

Trini Soler Pujol de Can Peixaia i Luís Zapata Gordón

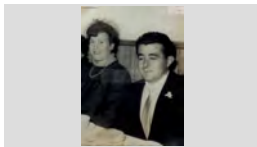
IMATGES / PAPER /
FOTOGRAFIA

FONS PERSONALS

699 DIVERSOS

028 JOSEP VALLS I ROCA (A) BAMBI

SS 699.028.5000

5000 IMATGES / / /

CONTINGUT

ANYS / TIPOL. DOCUM.

ST

FOTO

RETRAT D'UNA PARELLA EN UN MIRADOR

1990

317.026.236

MARIA MASÓ SERRA I JAUME PALAU PALAU

IMATGES / PAPER /
FOTOGRAFIA



Retrat d'una parella en un pont.

1960

317.025.259

Paquita Torruella Doménech i Miquel Jordi Llinás el noi Deri

IMATGES / PAPER /
FOTOGRAFIA

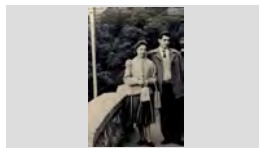

Retrat d'una parella en una escala.

1973

317.025.114

Montserrat Martí Fabregó i Francesc Boadas Enrich de Ca la Moreneta

IMATGES / PAPER /
FOTOGRAFIA

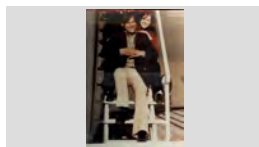

RETRAT D'UNA PARELLA ENTALULATS

1998

317.027.299

MARIA MATEO HERNANDO I JOAN BLASCO FUSTÉ
"EN JOAN DE LES ALEGRIES"
ESL MÉS SARDANISTES. FOTO; R. CUFÍ

IMATGES / PAPER /
FOTOGRAFIA



RETRAT D'UNA PARELLA ENTAULATS

1967

317.027.156

AGUSTINA RAFART ARMENGOL DE CAN RAFART I
ENRIC REGUANT ALSINA DE CAN BENIGNO

IMATGES / PAPER /
FOTOGRAFIA



RETRAT D'UNA PARELLA ENTAULATS

1958

317.027.289

ANTONIA FELIP ESCOFET I MANEL VELASCO
MUGARZA "EN MANEL PEÓ"

IMATGES / PAPER /
FOTOGRAFIA



RETRAT D'UNA PARELLA ENTAULATS

1970

317.027.091

BENIGNE REGUANT MONTAÑA I PEPETA ALSINA
CORTINA

IMATGES / PAPER /
FOTOGRAFIA

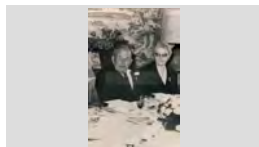

RETRAT D'UNA PARELLA ENTAULATS

1992

317.027.279

CARMEN LASHERAS CUARTERO I JOSÉ ELEUTERIO
PANDO MARQUEZ

IMATGES / PAPER /
FOTOGRAFIA



RETRAT D'UNA PARELLA ENTAULATS

1982

317.026.145

CONSTANTI MAS BOADAS EN TINUS I DOLORS
MARQUÉS DOMÉNECH DE CAL CAP BLANCH

IMATGES / PAPER /
FOTOGRAFIA



FONS PERSONALS

699 DIVERSOS

028 JOSEP VALLS I ROCA (A) BAMBI

SS 699.028.5000

5000 IMATGES / / /

CONTINGUT

ANYS / TIPOL. DOCUM.

ST

FOTO

RETRAT D'UNA PARELLA ENTAULATS

1970

317.027.158

ELEUTERIO MARCOS TRILLO DE CAN MARCOS I
PEPITAS ARAUJO CARDONA

IMATGES / PAPER /
FOTOGRAFIA

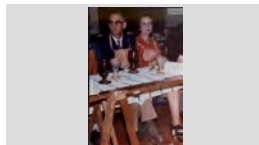

RETRAT D'UNA PARELLA ENTAULATS

1970

317.028.054

JULIO POCH OLIVA DE CAN POCH I CARMEN GRIMAL
TORRENT

IMATGES / PAPER /
FOTOGRAFIA

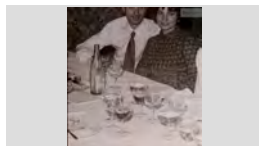

RETRAT D'UNA PARELLA ENTAULATS

1991

317.027.222

MANEL PLANAS JORDÀ DE CAN PIJAMA I PAQUITA
MATEO SALA DE CAL TEIXIDÓ

IMATGES / PAPER /
FOTOGRAFIA

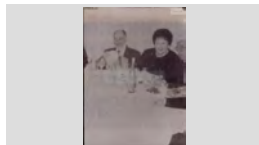

RETRAT D'UNA PARELLA ENTAULATS

1968

317.026.147

MARIA AGUSTÍ BOIX DE CAN JURIOLA) I VICENS
ESCRIG IBAÑEZ

IMATGES / PAPER /
FOTOGRAFIA



RETRAT D'UNA PARELLA ENTAULATS

1988

317.028.130

NEUS REIXACH GARCÍA DE CAN DAURET I ROMÁ
RIBAS ARTAU "EN ROMÁ DE LA PARRA" AL DINAR

IMATGES / PAPER /
FOTOGRAFIA



RETRAT D'UNA PARELLA ENTAULATS

1976

317.027.139

PAQUITA BADILLO I PERE MONTALS GARCÍA DE
CAN PERE DE LES CARMETES

IMATGES / PAPER /
FOTOGRAFIA

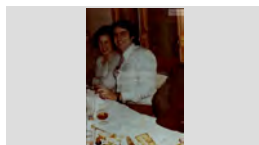

RETRAT D'UNA PARELLA ENTAULATS

1998

317.027.238

PEPITO GIRONÉS FONTANELLA "PITU JARDINER" I
PEPETA VILA ILLAS "LA GARETE"

IMATGES / PAPER /
FOTOGRAFIA



RETRAT D'UNA PARELLA ENTAULATS

1970

317.027.095

ROSARIO RUANO I JOSEP REGUANT ALSINA

IMATGES / PAPER /
FOTOGRAFIA

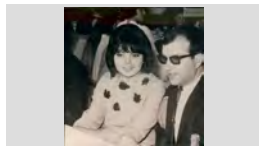

RETRAT D'UNA PARELLA ENTAULATS

1973

317.028.058

ROSARIO SOLER RUSCALLEDA DE CAN BLAY I
JOAN CASANOVAS

IMATGES / PAPER /
FOTOGRAFIA



FONS PERSONALS

699 DIVERSOS

028 JOSEP VALLS I ROCA (A) BAMBI

SS 699.028.5000

5000 IMATGES / / /

CONTINGUT

ANYS / TIPOL. DOCUM.

ST

FOTO

RETRAT D'UNA PARELLA ENTAULATS

1998

317.028.098

TERESA TRENZA SEGURA I ANTONIO MARCOS

IMATGES / PAPER /
FOTOGRAFIA



Retrat d'una parella gran a la sortida de l'església.

1965

317.025.386

Amadeo Bosch Cubarsi i Dolors Parés Iglesias de Can Madeo Bosch

IMATGES / PAPER /
FOTOGRAFIA



Retrat d'una parella i el seu nadó.

1999

317.025.044

Cristina Pastor Agustí de Can Pastor i en Toni Duran Joan amb el seu fill Toni Duran Pastor

IMATGES / PAPER /
FOTOGRAFIA

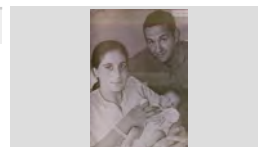

Retrat d'una parella i un nadó.

1943

317.025.291

Merce Valls de Ca la Rosita Felip amb la Montserrat Barnés Valls en braços i Agustí Barnés de Can Buigas

IMATGES / PAPER /
FOTOGRAFIA



RETRAT D'UNA PARELLA I UN NOI A LA PORTA D'UNA ERMITA

1950

317.027.062

JORDI GALLART SAIS, DOLORS RIERA I AL DARRERE EL JOVE JOANET GALLART DE CAN

IMATGES / PAPER /
FOTOGRAFIA

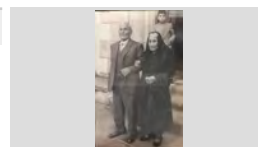

Retrat d'una parella infantil a la pista de ball.

1953

317.021.297

Teresa Blanch Soler de Ca l' Evaristo i N. C.

IMATGES / PAPER /
FOTOGRAFIA



RETRAT D'UNA PARELLA PASSEJANT

1950

317.027.099

LOLA GRABULOSA PUIGVERT I JOAN VALLS PLANET DE CAL TRIPAIRE

IMATGES / PAPER /
FOTOGRAFIA

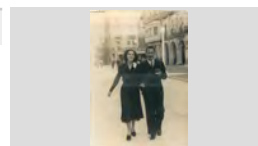

Retrat d'una parella.

1990

317.021.048

Agustí Viader Ruiz de Can Margarí i Maria Antònia Sardà .

IMATGES / PAPER /
FOTOGRAFIA



Retrat d'una parella.

1982

317.022.088

Angelina Mateu Sala i Josep Turró Sabater de Cal Teixidor

IMATGES / PAPER /
FOTOGRAFIA



FONS PERSONALS

699 DIVERSOS

028 JOSEP VALLS I ROCA (A) BAMBI

SS 699.028.5000

5000 IMATGES / / /

CONTINGUT**ANYS / TIPOL. DOCUM.****ST****FOTO**

Retrat d'una parella.

1955

317.019.048

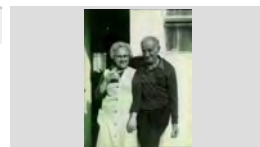
Angelina Viñolas Rovira i en Silvestre Barnés Vila de cal
Silvestre Tut.IMATGES / PAPER /
FOTOGRAFIA

Retrat d'una parella.

1965

317.022.218

Antoni Alsina Parés de Can Paco Seba i Maria Antònia
Cabañas de Can CabañasIMATGES / PAPER /
FOTOGRAFIA

Retrat d'una parella.

1969

317.019.069

Antoni Hernández Torrecillas de Cal Jardiner amb la
Carme Roca Gironès de Ca la Carmeta de la llet. DavantIMATGES / PAPER /
FOTOGRAFIA

Retrat d'una parella.

1970

317.021.361

Antònia Morell Colom de Cal Mà i Joan Gómez Mercader

IMATGES / PAPER /
FOTOGRAFIA

Retrat d'una parella.

1943

317.021.016

Antònia Ribas Valls i Joan Valls Sala, de Ca la Rossita
Felip.IMATGES / PAPER /
FOTOGRAFIA

Retrat d'una parella.

1982

317.022.058

Antonio Sagaró Pí i la Mundita Planiol Massó

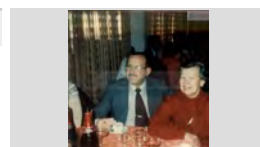
IMATGES / PAPER /
FOTOGRAFIA

Retrat d'una parella.

1988

317.022.306

Antonio Valls Llinós i Gracia Montfuleda Pujol

IMATGES / PAPER /
FOTOGRAFIA

Retrat d'una parella.

1967

317.019.382

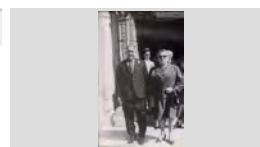
Benito Ferrer Molins de Can Beltran i la Maria Caupena
Coronas; al darrere l' Anna Maria Pibernat Ferrer.IMATGES / PAPER /
FOTOGRAFIA

Retrat d'una parella.

1992

317.019.074

Càndido Reguera Toll, en Reguera i d Maria Cinta
Gavaldà Colomé.IMATGES / PAPER /
FOTOGRAFIA

FONS PERSONALS

699 DIVERSOS

028 JOSEP VALLS I ROCA (A) BAMBI

SS 699.028.5000

5000 IMATGES / / /

CONTINGUT

ANYS / TIPOL. DOCUM.

ST

FOTO

Retrat d'una parella.

1930

317.019.353

Carme Llorens Padré i en Joan Soler Soler

IMATGES / PAPER /
FOTOGRAFIA



Retrat d'una parella.

1987

317.020.067

Cristina Ruscaleda Batlle i en Francisco Soler Blay .

IMATGES / PAPER /
FOTOGRAFIA



Retrat d'una parella.

1925

317.019.278

Cristina Vindual Vidal i en Josep Artau Basart, en un jardí.

IMATGES / PAPER /
FOTOGRAFIA

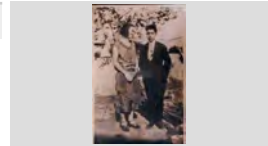

Retrat d'una parella.

1971

317.022.045

Divina Yubero Sidera i Josep Gil Doltra de Can Ginesta

IMATGES / PAPER /
FOTOGRAFIA



Retrat d'una parella.

1975

317.019.312

Dolors Boix Ferrer i en Pepito Agustí Baell en Pitu Juriola.

IMATGES / PAPER /
FOTOGRAFIA



Retrat d'una parella.

1920

317.019.187

Dolors Coll i en Santiago Pi

IMATGES / PAPER /
FOTOGRAFIA



Retrat d'una parella.

1945

317.019.203

Dolors Parés i Amadeu Bosch Cubarsi de Can Bosch.

IMATGES / PAPER /
FOTOGRAFIA



Retrat d'una parella.

1955

317.019.051

Dolors Utset Colls i en Francesc Bosch Cubarsi de Can Bosch

IMATGES / PAPER /
FOTOGRAFIA

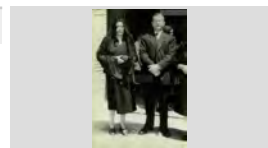

Retrat d'una parella.

1993

317.022.303

Emilia Magí Nualart i Pere Bagudanch Tort, en Pere de la Bodega

IMATGES / PAPER /
FOTOGRAFIA



FONS PERSONALS

699 DIVERSOS

028 JOSEP VALLS I ROCA (A) BAMBI

SS 699.028.5000

5000 IMATGES / / /

CONTINGUT**ANYS / TIPOL. DOCUM.****ST****FOTO**

Retrat d'una parella.

1974

317.022.322

En Basilio i la Marta Enrique

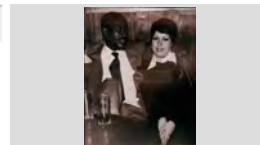
IMATGES / PAPER /
FOTOGRAFIA

Retrat d'una parella.

1938

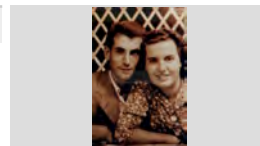
317.021. 153Esteve Blanch Casassayas i Antònia Soler Pons de Ca
l'EvaristoIMATGES / PAPER /
FOTOGRAFIA

Retrat d'una parella.

1966

317.019.288

Esteve Pastor i la Dolors Carbó.

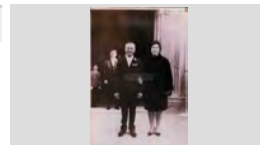
IMATGES / PAPER /
FOTOGRAFIA

Retrat d'una parella.

1965

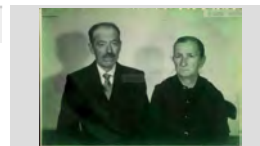
317.019.053Francesc Peix i la Teresa Bernatallada Trias , de Can
Peix.IMATGES / PAPER /
FOTOGRAFIA

Retrat d'una parella.

1980

317.019.286

Francesc Termes Esgleas i la Juanita Felip Llauger

IMATGES / PAPER /
FOTOGRAFIA

Retrat d'una parella.

1962

317.019.241Francisco Dillonder Andreu conegut com El Salero i la
Juana Jané Serradell del Molí.IMATGES / PAPER /
FOTOGRAFIA

Retrat d'una parella.

1967

317.021.368Francisco Dillonder Burgada i Maria Rosa Huguas Jané
de Cal Salero.IMATGES / PAPER /
FOTOGRAFIA

Retrat d'una parella.

1980

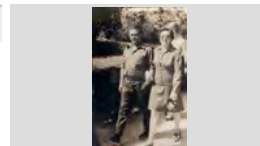
317.022.366Gonzalo Pla Casadella i Dolors Rebollo Masip de Can
CanetIMATGES / PAPER /
FOTOGRAFIA

Retrat d'una parella.

1990

317.021.026Hortensia Comas Sabadía i en Pepet Colls Pla de Ca
l'Ansiós.IMATGES / PAPER /
FOTOGRAFIA

FONS PERSONALS

699 DIVERSOS

028 JOSEP VALLS I ROCA (A) BAMBI

SS 699.028.5000

5000 IMATGES / / /

CONTINGUT**ANYS / TIPOL. DOCUM.****ST****FOTO**

Retrat d'una parella.

1977

317.021.173

Isidre Viñals i Conxita Ros Garcés

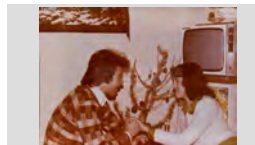
IMATGES / PAPER /
FOTOGRAFIA

Retrat d'una parella.

1960

317.025.185

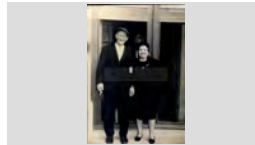
Joan Agustí Macià i Catalina Olivé Bota de Can Bolet,
darrere seu en Josep Jordà AgustíIMATGES / PAPER /
FOTOGRAFIA

Retrat d'una parella.

1960

317.021.365

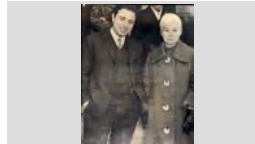
Joan Cusell de Can Cusell i Katy Morell Colom de Cal
MàIMATGES / PAPER /
FOTOGRAFIA

Retrat d'una parella.

1971

317.022.023

Joan Draper Montero i Anna Costa Quintana

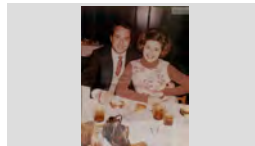
IMATGES / PAPER /
FOTOGRAFIA

Retrat d'una parella.

1971

317.022.037

Joan Massó Prunell i Montserrat Sala Montero

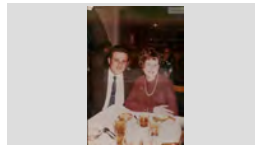
IMATGES / PAPER /
FOTOGRAFIA

Retrat d'una parella.

1960

317.022.074

Joan Onna de Can Girona i la Carmelita Viñals.

IMATGES / PAPER /
FOTOGRAFIA

Retrat d'una parella.

1965

317.020.316

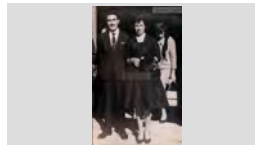
Joaquim Turbany Ribas de Can Pepet Xiu i Àngela
Esqueu Valls de Can PelaburrosIMATGES / PAPER /
FOTOGRAFIA

Retrat d'una parella.

1950

317.019.055

Joaquima Bosch i en Francesc Alimany de Can Roura.

IMATGES / PAPER /
FOTOGRAFIA

Retrat d'una parella.

1945

317.019.057

Jordi Bonet Pujol i Agustina Puig de Can Vadó Pastor.

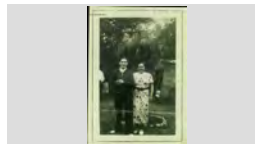
IMATGES / PAPER /
FOTOGRAFIA

FONS PERSONALS

699 DIVERSOS

028 JOSEP VALLS I ROCA (A) BAMBI

SS 699.028.5000

5000 IMATGES / / /

CONTINGUT

ANYS / TIPOL. DOCUM.

ST

FOTO

Retrat d'una parella.

1999

317.019.078

Josep Bernat Montero i Cristina Pané Planet, de can Tossa.

IMATGES / PAPER /
FOTOGRAFIA

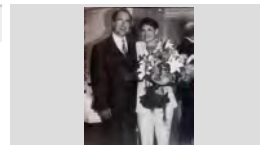

Retrat d'una parella.

1990

317.021.020

Josep Velis Austrich de Cal Rajoler i Eva Caparrós

IMATGES / PAPER /
FOTOGRAFIA

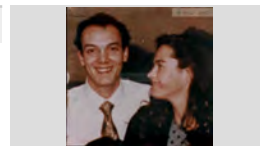

Retrat d'una parella.

1997

317.019.020

Josep Velis Austrich de Cal Rajoler i l' Alícia Gimeno Soler de Ca la Palanca.

IMATGES / PAPER /
FOTOGRAFIA



Retrat d'una parella.

1970

317.021.386

Katy Morell Colom de Cal Mà i en Joan Cusell

IMATGES / PAPER /
FOTOGRAFIA



Retrat d'una parella.

1959

317.019.060

Lina Reyné de Can Lliberto i Joan Agustí Oliver de Can Bolet.

IMATGES / PAPER /
FOTOGRAFIA

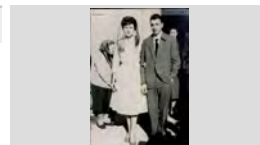

Retrat d'una parella.

1958

317.021.022

Lluís Costa Servià de Can Gardela i Lolita Montfuleda Carreras de Can Mateu de la fusta.

IMATGES / PAPER /
FOTOGRAFIA



Retrat d'una parella.

1970

317.021.379

Lluís Sánchez Herrera i Montserrat Planiol Trias de Cals Bessons .

IMATGES / PAPER /
FOTOGRAFIA

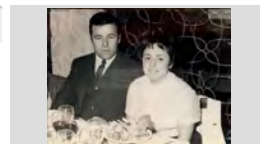

Retrat d'una parella.

1985

317.021. 115

Lluïsa Vindulal Rodríguez de Cal Granot i Joaquim Abril Roig

IMATGES / PAPER /
FOTOGRAFIA

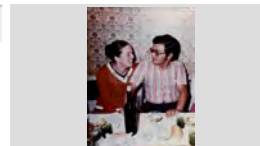

Retrat d'una parella.

1926

317.019.198

Loreto Batlle Vila i Bartolomé Carbó Cornellà de Can Carbó.

IMATGES / PAPER /
FOTOGRAFIA



FONS PERSONALS

699 DIVERSOS

028 JOSEP VALLS I ROCA (A) BAMBI

SS 699.028.5000

5000 IMATGES / / /

CONTINGUT

ANYS / TIPOL. DOCUM.

ST

FOTO

Retrat d'una parella.

1970

317.021.054

Maria Alsina Llinás, de Can Cintet i Darwin Austrich
Martell de Can Rovira

IMATGES / PAPER /
FOTOGRAFIA



Retrat d'una parella.

19671

317.022.358

Maria Asunció Comas Moré i Joan Obiols Lloveras de
Can Toful Ganga

IMATGES / PAPER /
FOTOGRAFIA

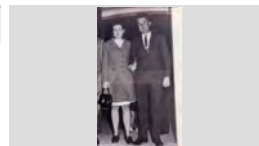

Retrat d'una parella.

1970

317.022.269

Maria Carme Schilling Fontrodona i Josep Utset Llinás

IMATGES / PAPER /
FOTOGRAFIA

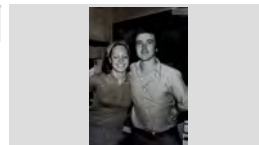

Retrat d'una parella.

1980

317.019.256

Maria Clapés Gelmá i Miquel Costa Planellas de Can
Costas.

IMATGES / PAPER /
FOTOGRAFIA



Retrat d'una parella.

1976

317.020.158

Maria Esqueu Valls i Antonio Ingles Castells de Can
Pelaburros.

IMATGES / PAPER /
FOTOGRAFIA

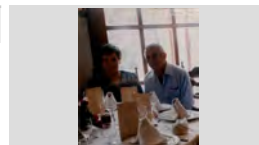

Retrat d'una parella.

1975

317.021.061

Maria Mir Bancells i Salvador Puigvert Catalá de Can
Soques

IMATGES / PAPER /
FOTOGRAFIA



Retrat d'una parella.

1960

317.020.293

Maria Rusalleda Gallart de Cal Dragó i Albert Babio
Vila, de Cal Napis

IMATGES / PAPER /
FOTOGRAFIA

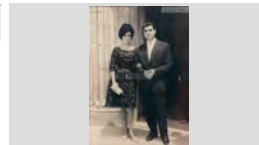

Retrat d'una parella.

1986

317.022.073

Maria Terroba i Esteve Grabulosa Pont de Cal Omo

IMATGES / PAPER /
FOTOGRAFIA



Retrat d'una parella.

1969

317.020.141

Maria Viader Dalmau i en Joan Llibre Roca de Can
Taulina

IMATGES / PAPER /
FOTOGRAFIA

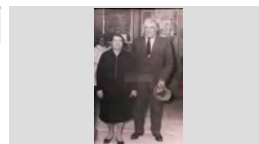

FONS PERSONALS

699 DIVERSOS

028 JOSEP VALLS I ROCA (A) BAMBI

SS 699.028.5000

5000 IMATGES / / /

CONTINGUT**ANYS / TIPOL. DOCUM.****ST****FOTO**

Retrat d'una parella.

1950

317.019.159

Montserrat Esqueu i en Jaume Forts de Can Forts.

IMATGES / PAPER /
FOTOGRAFIA

Retrat d'una parella.

1998

317.022.003Narcís Bosch Martí de Can Tisso i Rampueng
Puengsawat.IMATGES / PAPER /
FOTOGRAFIA

Retrat d'una parella.

1962

317.019.024Narcís Esqueu i Narcisa Valls Esgleas, de Can
Pelaburros .IMATGES / PAPER /
FOTOGRAFIA

Retrat d'una parella.

1965

317.019.273Pepeta Vilà Illas i en Toribi Ribas Artau de Can Garet,
amb vestuari de diari.IMATGES / PAPER /
FOTOGRAFIA

Retrat d'una parella.

1976

317.021.268

Pepita Vilà Rayo de Can Lleva i Lluís Urzola Campillo

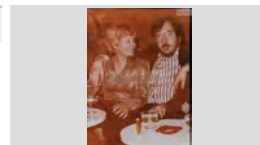
IMATGES / PAPER /
FOTOGRAFIA

Retrat d'una parella.

1962

317.020.335

Pere Balmaña i Dolors Sala Costa, de Can Malànima.

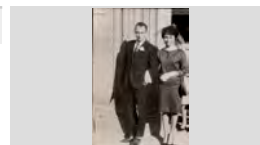
IMATGES / PAPER /
FOTOGRAFIA

Retrat d'una parella.

1970

317.021.218

Pere Valls Expósito i Mercè Soler Dutrén de Cal Canari.

IMATGES / PAPER /
FOTOGRAFIA

Retrat d'una parella.

1943

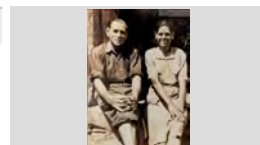
317.020.370Quimet Cama Roig i Cristina Massons Font de Can
Cama.IMATGES / PAPER /
FOTOGRAFIA

Retrat d'una parella.

1990

317.021.049Rafa Ramos Polo i Maria Rosa Argilés Alemany de Can
Roura.IMATGES / PAPER /
FOTOGRAFIA

FONS PERSONALS

699 DIVERSOS

028 JOSEP VALLS I ROCA (A) BAMBI

SS 699.028.5000

5000 IMATGES / / /

CONTINGUT**ANYS / TIPOL. DOCUM.****ST****FOTO**

Retrat d'una parella.

1912

317.019.056

Rafel Carbó i Ramona Giralt

IMATGES / PAPER /
FOTOGRAFIA

Retrat d'una parella.

1979

317.021.088

Rafel Roigde Llobet i Teresa Blanch Soler

IMATGES / PAPER /
FOTOGRAFIA

Retrat d'una parella.

1965

317.020.054Ramon Fontanals Serra del Rosamar i la Conxita Utset
Vila, de Cal Sord.IMATGES / PAPER /
FOTOGRAFIA

Retrat d'una parella.

1923

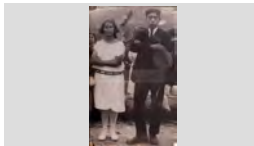
317.021.165Ramona Pagès Coll (mare d'en Salvador Magí Pagés) i
en Salvador Cama.IMATGES / PAPER /
FOTOGRAFIA

Retrat d'una parella.

1970

317.020.228

Rosa Frigola Coll i Pere Cortada Boixo

IMATGES / PAPER /
FOTOGRAFIA

Retrat d'una parella.

1990

317.019.374Rosita Mir Fernández de Can Betes i en Joan Martell
Tarrés de Can Martell.IMATGES / PAPER /
FOTOGRAFIA

Retrat d'una parella.

1940

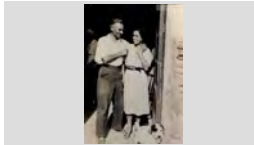
317.020.063Sebastià Sala Raurell de Can Malanima i la Dolors
Bancells Bosch.IMATGES / PAPER /
FOTOGRAFIA

Retrat d'una parella.

1962

317.020.374

Tere Austrich Farnés i Jaume Austrich Farnés

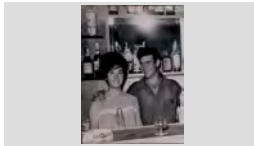
IMATGES / PAPER /
FOTOGRAFIA

Retrat d'una parella.







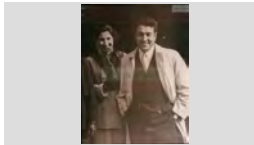

1955

317.021.121

Teresita Pons Soler i en Pepito Schilling Caro

IMATGES / PAPER /
FOTOGRAFIA

FONS	PERSONALS
699	DIVERSOS
028	JOSEP VALLS I ROCA (A) BAMBI SS 699.028.5000
5000	IMATGES / / /

CONTINGUT	ANYS / TIPOL. DOCUM.	ST	FOTO
Retrat d'una parella Esteve Blanch Casassayas de Ca l'Evaristo i Antònia Soler Pons	1975 IMATGES / PAPER / FOTOGRAFIA	317.020.245	
Retrat d'una parella Francisco Dillonder Andreu i la Carme Burgada Llobet de Cal Salero	1967 IMATGES / PAPER / FOTOGRAFIA	317.021.375	
Retrat d'unaparella Paquita Austrich i Carles Cardona de can Paquito Rams.	1988 IMATGES / PAPER / FOTOGRAFIA	317.021. 105	
Retrat d'unes avies. D'esquerra a dreta, dretes: Roseta Ball-llosera Viadé, Francisqueta Austrich Torroella, Dolors Bosch, Petra	1946 IMATGES / PAPER / FOTOGRAFIA	317.019.245	
Retrat d'unes àvies. D'esquerra a dreta: Balbina Rivas Gotarra de Can Bohigues, Marina Regí Puig de Can Sargas i la nena	1982 IMATGES / PAPER / FOTOGRAFIA	317.020.251	
Retrat d'unes banyistes des d'Es Gurugú. D'esquerra a dreta la Joaquina Pujol, Pepita Sala Martori, Loreto Pujol, Roseta Martí i al davant la Rosalia	1940 IMATGES / PAPER / FOTOGRAFIA	317.019.045	
Retrat d'unes dones en un àpat. D'esquerra a dreta: Cristina Arbó Roca, Rossita Freixas María i la Rosa Arbó Roca	1970 IMATGES / PAPER / FOTOGRAFIA	317.020.100	
Retrat d'unes dones en un tancat envoltat de camps. D'esquerra a dreta: Lola Coll, Josep Mullera, Joan Schilling i Venturita Schilling Duran	1942 IMATGES / PAPER / FOTOGRAFIA	317.022.172	
Retrat d'unes dones i uns nens. Dretes, d'esquerra a dreta: Palmira Ros, Maria Martí i Cristina Sala Creus; Asegudes: Aurora Ros, Cristina	1928 IMATGES / PAPER / FOTOGRAFIA	317.022.258	

FONS PERSONALS

699 DIVERSOS

028 JOSEP VALLS I ROCA (A) BAMBI

SS 699.028.5000

5000 IMATGES / / /

CONTINGUT**ANYS / TIPOL. DOCUM.****ST****FOTO**

RETRAT D'UNES DONES SERVINT

1970

317.026.070

D'ESQUERRA A DRETA: QUIMETA VILA DE CAN
VICCHAC, CATALINA OLIVÉ BOTA "LA CATUCA ",IMATGES / PAPER /
FOTOGRAFIA

Retrat d'unes nenes en un hort.

1955

317.025.341

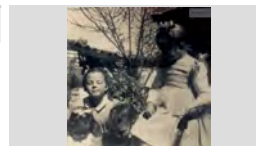
D'esquerra a dreta: Roser Montfuleda Vindual, Cristina
Vindual Rodríguez, Cristina Montfuleda Vindual i LuisaIMATGES / PAPER /
FOTOGRAFIA

Retrat d'unes noies

1947

317.022.085

D'esquerra a dreta: Cati Vidal Pí de Cal Salado, la
Rossita Gallart de Can Campins i la Lolita RuscalledaIMATGES / PAPER /
FOTOGRAFIA

Retrat d'unes noies assegudes a la platja.

1942 ca

317.025.371

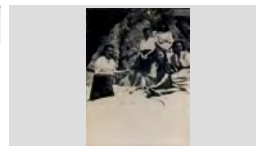
Dretes, d'esquerra a dreta: Antonia Soler Pons i Gracia
Soler Pons; Assegudes: Merce Bosch Parés, Lola Brichs iIMATGES / PAPER /
FOTOGRAFIA

Retrat d'unes noies dalt d'una barca.

1963

317.019.176

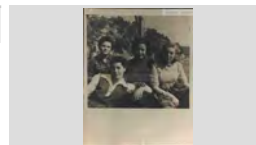
D'esquerra a dreta la Maria Dolors Sanjaume Vall-
llosera, Cristina Bosch, Nuri Fàbregó Bosch i Pilar TeyraIMATGES / PAPER /
FOTOGRAFIA

Retrat d'unes noies en un jardí.

1960

317.025.336

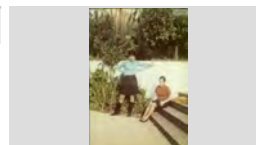
Dreta: Pepita Saura Alum de Can Pau Alum i asseguda
Maria Riera Bonavía de Cal GabachIMATGES / PAPER /
FOTOGRAFIA

Retrat d'unes noies en una moto.

1970

317.020.009

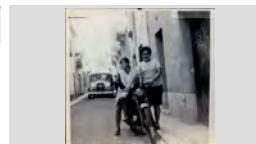
Cristina Agustí de Can Juriola i la Maria Carbó de Can
CarbóIMATGES / PAPER /
FOTOGRAFIA

Retrat d'uns avis

1935

317.020.237

Miquel Llinás Reiné i Pepeta Comas Lafora de Can
GuidetIMATGES / PAPER /
FOTOGRAFIA

Retrat d'uns avis

1969

317.020.165

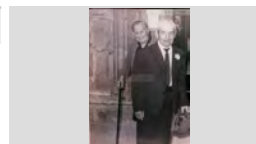
Narcís Esqueu i Narcisa Valls Esgleas de Can
PelaburrosIMATGES / PAPER /
FOTOGRAFIA

FONS PERSONALS

699 DIVERSOS

028 JOSEP VALLS I ROCA (A) BAMBI

SS 699.028.5000

5000 IMATGES / / /

CONTINGUT**ANYS / TIPOL. DOCUM.****ST****FOTO**

Retrat d'uns avis

1965

317.020.166

Teresa Llinás i Miquel Llinás, de Can Pansa.

IMATGES / PAPER /
FOTOGRAFIA

RETRAT D'UNS AVIS A LA PORTA DE LA ESGLÉSIA

1957

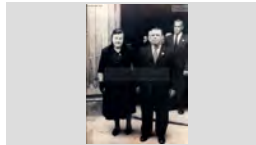
317.026.127TERESITA ANDREU LLINÁS I MELCIOR PUIGVERT
CATALÁ DE CAN MENCIO, AL DARRERE EN RAMÓNIMATGES / PAPER /
FOTOGRAFIA

Retrat d'uns avis de Cal Granot.

1930

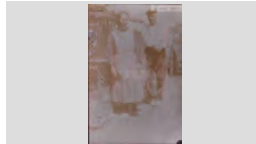
317.019.179Joaquim Vindual Fabregas i la Cristina Vidal Llorens de
Cal Granot.IMATGES / PAPER /
FOTOGRAFIA

Retrat d'uns avis i un nadó

1965

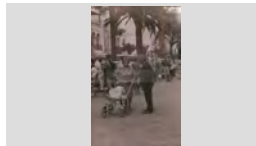
317.025.133Pepita Mateo Estudis de Can Pere Nunci i Ventura
Fusellas Cruz de Can BarrinesIMATGES / PAPER /
FOTOGRAFIA

Retrat d'uns avis.

1950

317.021. 176

Serafi Araujo Garcia i Narcisa Cardona Costa

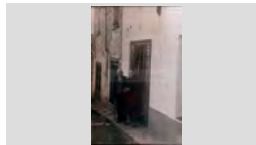
IMATGES / PAPER /
FOTOGRAFIA

Retrat d'uns banyistes.

1965

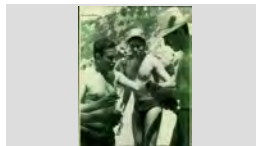
317.019.364D'esquerra a dreta: En Ramon Soler, Rafel Molné
Andreu i Onofre Gispert Metje.IMATGES / PAPER /
FOTOGRAFIA

Retrat d'uns banyistes.

1955

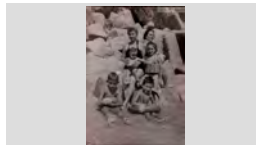
317.020.026Primera fila, d'esquerra a dreta: Gràcia Montfuleda Pujol i
Carme Soler Segura; A la segona fila els nens AntoniIMATGES / PAPER /
FOTOGRAFIA

Retrat d'uns homes asseguts en un berenador

1965

317.025.001D'esquerra a dreta: Jaume Ribera Aymerich, Sr.
Alemany, Romá Maura Arbós i Antonio RodríguezIMATGES / PAPER /
FOTOGRAFIA

Retrat d'uns homes en un àpat.

1975

317.020.152D'esquerra a dreta: Esteve Alsina Sala, Sr. Millan,
Alberto Viñals i Ventura Fusellas Cruz.IMATGES / PAPER /
FOTOGRAFIA

FONS PERSONALS

699 DIVERSOS

028 JOSEP VALLS I ROCA (A) BAMBI

SS 699.028.5000

5000 IMATGES / / /

CONTINGUT

ANYS / TIPOL. DOCUM.

ST

FOTO

Retrat d'uns homes jugant a cartes.

1965

317.025.366

D'esquerra a dreta: Bartomeu Creus Sala, Joan Soler Soler i Cinto Coll Boada

IMATGES / PAPER /
FOTOGRAFIA



Retrat d'uns joves a dalt d'una atracció de fira.

1956

317.021.209

Lluïsa Carbonell Roca i en Josep Valls Roca

IMATGES / PAPER /
FOTOGRAFIA



Retrat d'uns joves a la sortida de l'església.

1962

317.022.116

D'esquerra a dreta: Jaume Grau Oliver , Rosa Grau Oliver i al darrere en Tomas Soms Llinás

IMATGES / PAPER /
FOTOGRAFIA

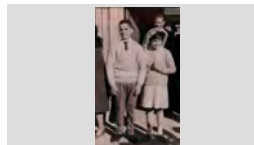

Retrat d'uns joves menjant.

1956

317.021.291

D'esquerra a dreta: Isabel Planiol de Cal Bessons, Vicens Fornés Trias de Cal Alegret i Montserrat Oliva

IMATGES / PAPER /
FOTOGRAFIA



Retrat d'uns joves.

1965

317.021. 180

Nativitat Vila Subirá de Cal Vítxac i en Joan Soliguer Ayats, en " Susu "

IMATGES / PAPER /
FOTOGRAFIA

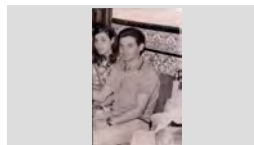

Retrat d'uns nens

1954

317.020.033

D'esquerra a dreta: Eduardo Faro Alúm, Anita Faro Alúm , Juanita Faro Alúm i Carmela Gironès

IMATGES / PAPER /
FOTOGRAFIA

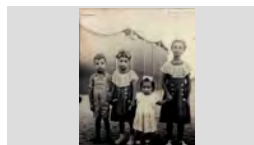

Retrat d'uns nens

1933

317.020.108

Drets, d'esquerra a dreta: Medín Giralt Sais, Juanito Reyné Martínez i Maria Giralt Sais ; Assegudes: Maria

IMATGES / PAPER /
FOTOGRAFIA

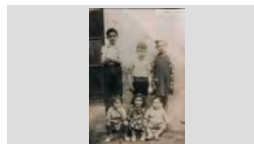

Retrat d'uns nens

1960

317.020.196

Dretsa, d'esquerra a dreta: Francesc Marcos, Rafel Colls Comas, Jordi Sala Caral, Enric Reguant Alsina i Joan

IMATGES / PAPER /
FOTOGRAFIA



Retrat d'uns nens

1949

317.025.234

Pere Vila Rayo i Maria Vila Rayo de Can Lleva

IMATGES / PAPER /
FOTOGRAFIA

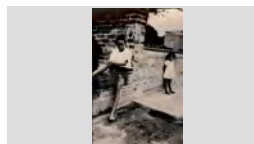

FONS PERSONALS

699 DIVERSOS

028 JOSEP VALLS I ROCA (A) BAMBI

SS 699.028.5000

5000 IMATGES / / /

CONTINGUT

ANYS / TIPOL. DOCUM.

ST

FOTO

Retrat d'uns nens asseguts preparant els diaris per repartir o retornar.
D'esquerra a dreta: Jordi Sala Montero, Josep Maria Escrig Agustí, Ramón Creus Bosch i Lluís Sala Montero

1965

317.025.363

IMATGES / PAPER /
FOTOGRAFIA



Retrat d'uns nens en un carrer.

1955

317.019.316

D'esquerra a dreta: Jaume Fabregó Bosch, Rosa Valls Carreras, Josep Valls Carreras, Josep Roig Rispau i Joan

IMATGES / PAPER /
FOTOGRAFIA



Retrat d'uns nens en un hort.

1938

317.021.242

D'esquerra a dreta: Quim Barnés Ramón, Lola Agustí, Cristina Agustí, Roser Barnés Ramón (vestit blanc) i

IMATGES / PAPER /
FOTOGRAFIA



Retrat d'uns nens en un jardí exterior.

1916

317.025.278

Josep Morell Durán i Lola Morell Durán de Ca la Morell

IMATGES / PAPER /
FOTOGRAFIA

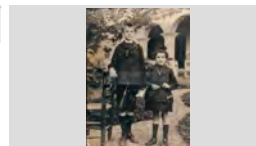

Retrat d'uns nens jugant

1928

317.025.373

A l'esquerra en Bartomeu Creus Sala de Can Creus

IMATGES / PAPER /
FOTOGRAFIA



Retrat d'uns nens.

1955

317.019.042

D'esquerra a dreta: Josep Sais Giralt, Maria Àngels Casassayas, Teresa Blanch Soler i Josep Blanch Soler.

IMATGES / PAPER /
FOTOGRAFIA



Retrat d'uns nois

1955

317.020.234

Manel Pujol Basco del Mas d'en Buc i en Jaume Ciuró Baxibern.

IMATGES / PAPER /
FOTOGRAFIA

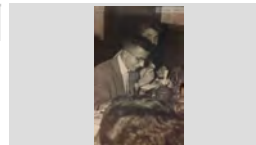

Retrat d'uns nois amb un home.

1962

317.020.210

D'esquerra a dreta: Jaume Pujós Tresserras, Jordi Bonet Pujol, Miquel Jordi Llinás i Enric Reguant Alsina.

IMATGES / PAPER /
FOTOGRAFIA



Retrat d'uns nois i una carreta.

1958

317.020.025

D'esquerra a dreta, a dalt del carro: Jordi Isern Clapés, Antoni Rabassa Doménech i l' Àngel Fresneda Moreno ;

IMATGES / PAPER /
FOTOGRAFIA

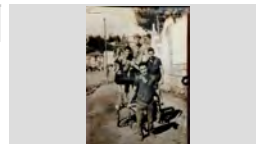

FONS PERSONALS

699 DIVERSOS

028 JOSEP VALLS I ROCA (A) BAMBI

SS 699.028.5000

5000 IMATGES / / /

CONTINGUT

ANYS / TIPOL. DOCUM.

ST

FOTO

Retrat d'uns paletes fent un xalet.

1955

317.022.030

Primera fila: Faustino Franco Ciprés; Segona fila, d'esquerra a dreta: Joan Tulsà Gener, Josep Cortina

IMATGES / PAPER /
FOTOGRAFIA

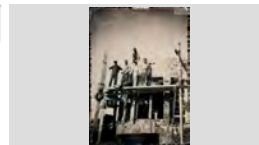

Retrat de família

1987

317.020.213

En Dídac Calventus Julià i en Pere Calventus Sanchez asseguts al sofà i l' Alba Calventus Julià (dreta)

IMATGES / PAPER /
FOTOGRAFIA



Retrat de grup

1963

317.021.324

D'esquerra a dreta: Sra. Amela, Emilia Amela Estupiña de Cala Emilia Jardinera i en Josep Reyné Reyné en

IMATGES / PAPER /
FOTOGRAFIA



Retrat de cinc germans.

1972

317.020.319

D'esquerra a dreta: Rosa Mari Tello Tuset, Nati Tello Tuset, Joaquim Tello Tuset , Iolanda Tello Tuset i

IMATGES / PAPER /
FOTOGRAFIA



Retrat de cinc nens.

1960

317.022.028

D'esquerra a dreta: Jordi Valls Barnés, Josep Barnés, Conxita Barnés, Joan Macià i Bartomeu Comas

IMATGES / PAPER /
FOTOGRAFIA



RETRAT DE DONES A LA PORTA D'UNA ESGLÉSIA

1968

317.027.382

D'ESQUERRA A DRETA: MERCE VALLS COMAS, VICTORIA VALLS RAURELL "LA VICTORIA" I ROSITA

IMATGES / PAPER /
FOTOGRAFIA

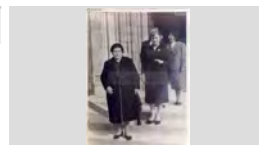

Retrat de dos amics.

1960

317.022.133

Pepito Agustí Baell "Pitu Juriola" i en Pepito Tomàs Maig Barnés, en Maig

IMATGES / PAPER /
FOTOGRAFIA

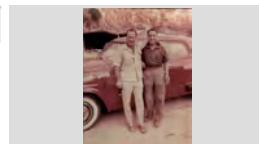

RETRAT DE DOS AVIS

1990

317.028.153

D'ESQUERRA A DRETA: VICENS AGUSTÍ MACIÀ "EN VICENS BOLET" I AGUSTÍ SALA FULLA "EN TRONS"

IMATGES / PAPER /
FOTOGRAFIA



Retrat de dos avis

1975

317.020.244

Maria Sagrera Soler i Francesc Orench Llorens de Can Rodón.

IMATGES / PAPER /
FOTOGRAFIA



FONS PERSONALS

699 DIVERSOS

028 JOSEP VALLS I ROCA (A) BAMBI

SS 699.028.5000

5000 IMATGES / / /

CONTINGUT

ANYS / TIPOL. DOCUM.

ST

FOTO

RETRAT DE DOS AVIS A LA PORTA DE LA
ESGLÉSIA
JOAQUIM JORDI TAULINA DE CAN DERI I PEPETA
ALSINA DE CAN BENIGNO

1967

317.026.083

IMATGES / PAPER /
FOTOGRAFIA



Retrat de dos avis cosint xarxes.
Antònia Baell i Agustí Agustí Macià "els avis Juriola"
cosint les xarxes, asseguts a la platja. Al seu costat el

1960

317.022.244

IMATGES / PAPER /
FOTOGRAFIA



Retrat de dos avis i un nadó.

1958

317.021.307

La Mercè Viñolas Termes sostenint l' Agustí Ribas Pujós
i en Pepet Ribas Valls, a la Masia del Roser.

IMATGES / PAPER /
FOTOGRAFIA



Retrat de dos avis i un nét.

1960

317.021.182

Lola Ros Martorell, Joan Gelabert Palau i el nen Joan
Gelabert Augué de Ca la Perdiueta

IMATGES / PAPER /
FOTOGRAFIA

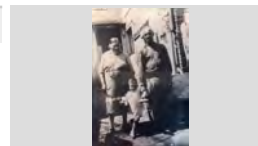

Retrat de dos avis.

1935

317.022.350

Sebastià Bassart Suris i Cristina Gispert Planas

IMATGES / PAPER /
FOTOGRAFIA



RETRAT DE DOS BANYISTES

1955

317.026.198

D'ESQUERRA A DRETA: JOAN AGUSTÍ BAE LL, EN
JOAN JURIO LA I PEPITO AGUSTÍ BAE LL, EN PITU

IMATGES / PAPER /
FOTOGRAFIA

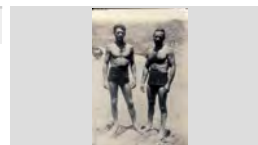

Retrat de dos bessons.

1967

317.019.328

Carlos Soler Arribas i en Miquel Soler Arribas.

IMATGES / PAPER /
FOTOGRAFIA



retrat de dos cambres de EL RELICARIO

1965

317.025.256

D'esquerra a dreta: Angel Coronado Lerín i Miquel Jordi
Linás el noi Deri

IMATGES / PAPER /
FOTOGRAFIA

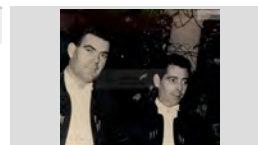

RETRAT DE DOS DEPENDENTS DARRERE UN
MOSTRADOR
D'ESQUERRA A DRETA: FLORENCIO LÓPEZ RUBIO I
JOSEP SALA MONTERO, POSIBLEMENT A LA

1967

317.026.235

IMATGES / PAPER /
FOTOGRAFIA



FONS PERSONALS

699 DIVERSOS

028 JOSEP VALLS I ROCA (A) BAMBI

SS 699.028.5000

5000 IMATGES / / /

CONTINGUT

ANYS / TIPOL. DOCUM.

ST

FOTO

RETRAT DE DOS DONES TOCANT LA GUITARRA

1997

317.027.292

D'ESQUERRA A DRETA MARIA CARME CIURÓ
BAXIBERN AMB LA SEVA PROFEORA DE GUITARRA

IMATGES / PAPER /
FOTOGRAFIA



RETRAT DE DOS FORNERS

1945 ca

317.027.159

D'ESQUERRA A DRETA EN RAMON BORRELL BADIA
I EN JAUME BORRELL BADIA DE CAN BORRELL AL

IMATGES / PAPER /
FOTOGRAFIA

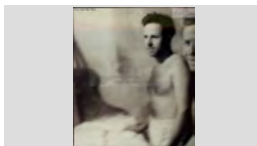

Retrat de dos gemans

1962

317.022.226

Jaume Rusalleda Austrich i Mireia Rusalleda Austrich
de Cal Dragó al carrer de la Riera

IMATGES / PAPER /
FOTOGRAFIA



RETRAT DE DOS GERMANS

1959

317.026.283

ANNA AGUSTÍ MAS I JOSEP AGUSTÍ MAS DE CAL
BARRAQUER

IMATGES / PAPER /
FOTOGRAFIA



RETRAT DE DOS GERMANS

1940

317.027.318

ANTONIA BALTRONS ARBÓ I RAFEL BALTRONS
ARBÓ DE CAN JOAN MANCO

IMATGES / PAPER /
FOTOGRAFIA

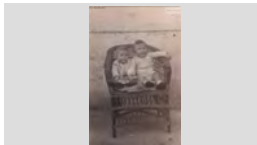

RETRAT DE DOS GERMANS

1963

317.027.075

ASSUMPCIÓ LLIRINÓS ARBÓ I JOSEP LLIRINÓS
ARBÓ

IMATGES / PAPER /
FOTOGRAFIA

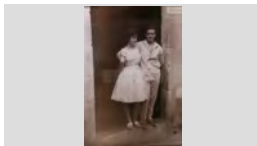

Retrat de dos germans

1960

317.025.271

Carlos Rusalleda Bancells i Maria Teresa Rusalleda
Bancells, els fills del Navarro

IMATGES / PAPER /
FOTOGRAFIA

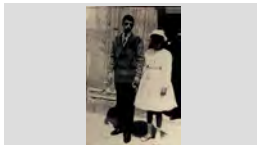

RETRAT DE DOS GERMANS

1995

317.027.018

D'ESQUERRA A DRETA: JOAN AGUSTÍ OLIVÉ I
CARLOS AGUSTÍ OLIVÉ DAVANT DEL RESTAURANT

IMATGES / PAPER /
FOTOGRAFIA



RETRAT DE DOS GERMANS

1961

317.027.149

D'ESQUERRA A DRETA: JOSEP PUIGVERT RAFART I
JOAN PUIGVERT RAFART DE CAL BURRIQUEÑO

IMATGES / PAPER /
FOTOGRAFIA

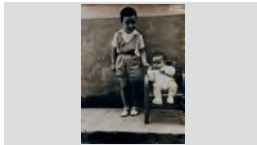

FONS PERSONALS

699 DIVERSOS

028 JOSEP VALLS I ROCA (A) BAMBI

SS 699.028.5000

5000 IMATGES / / /

CONTINGUT

ANYS / TIPOL. DOCUM.

ST

FOTO

RETRAT DE DOS GERMANS

1950

317.027.173

JAUME COSTA QUINTANA I ANNA COSTA QUINTANA

IMATGES / PAPER /
FOTOGRAFIA



RETRAT DE DOS GERMANS

1931

317.028.095

JOAN PUIGVERT SALICRÚ I PEPITA PUIGVERT
SALICRÚ DE CAL BURRIQUEÑO

IMATGES / PAPER /
FOTOGRAFIA

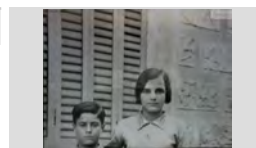

Retrat de dos germans

1990

317.020.255

Jordi Draper Costa i Núria Draper Costa.

IMATGES / PAPER /
FOTOGRAFIA



RETRAT DE DOS GERMANS

1951

317.026.114

PAQUITA FRANCO MORELL I JOAN FRANCO
MORELL DE CA LA MORELL

IMATGES / PAPER /
FOTOGRAFIA



RETRAT DE DOS GERMANS

1942

317.027.225

PEPITA ILLA BARDERA I ANTONIO ILLA BARDERÁ
DE CAN JAUMET DRAPAIRE

IMATGES / PAPER /
FOTOGRAFIA

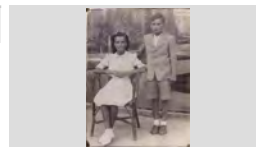

Retrat de dos germans

1944

317.022.335

D'esquerra a dreta: Josep Ribera Cardona i Jordi Ribera
Cardona de Cal Grill

IMATGES / PAPER /
FOTOGRAFIA

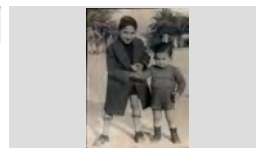

Retrat de dos germans

1972

317.022.270

Joan Pujadas Valls i Dolors Pujadas Valls de Can
Ribalaigua

IMATGES / PAPER /
FOTOGRAFIA

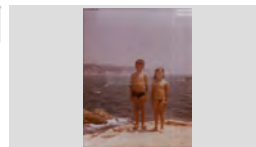

Retrat de dos germans

1935

317.020.222

Miquel Palau Pujolà i en Quimet Palau Pujolà de Can
Potagrossa.

IMATGES / PAPER /
FOTOGRAFIA



RETRAT DE DOS GERMANS BESSONS

1957

317.027.024

D'ESQUERRA A DRETA EN JORDI SALA CARALT I EN
FELIP SALA CARALT AMB UN GOS I UN GAT

IMATGES / PAPER /
FOTOGRAFIA



FONS PERSONALS

699 DIVERSOS

028 JOSEP VALLS I ROCA (A) BAMBI

SS 699.028.5000

5000 IMATGES / / /

CONTINGUT**ANYS / TIPOL. DOCUM.****ST****FOTO**

Retrat de dos germans bessons.

1955

317.020.136

Felip Sala Caral i Jordi Sala Caral de Can Felip dels naps.

IMATGES / PAPER /
FOTOGRAFIA

Retrat de dos germans.

1974

317.021. 152

Carles Soler Arribas i Miquel Soler Arribas

IMATGES / PAPER /
FOTOGRAFIA

Retrat de dos germans.

1964

317.020.208

D'esquerra a dreta: Simón Sánchez Zafra i Pedrito Sanchez Zafra

IMATGES / PAPER /
FOTOGRAFIA

Retrat de dos germans.

1963

317.022.007

Joan Lloveras Sabaté i Carme Lloveras Sabaté de Ca la Mare no vol.

IMATGES / PAPER /
FOTOGRAFIA

Retrat de dos germans.

1980

317.025.064

Jordi Bonet Cardona i Angelina Bonet Cardona de can Vadó Pastor

IMATGES / PAPER /
FOTOGRAFIA

Retrat de dos germans.

1985

317.019.210

Jordi Roig Blanch i la Cristina Roig Blanch de Ca l'Evaristo.

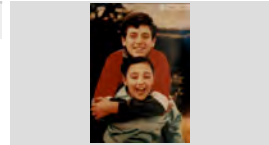
IMATGES / PAPER /
FOTOGRAFIA

Retrat de dos germans.

1960

317.021. 143

Josep Bernat Montero i Carme Bernat Montero

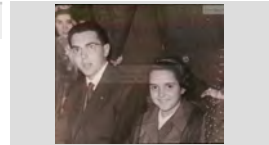
IMATGES / PAPER /
FOTOGRAFIA

Retrat de dos germans.

1949

317.021. 186

Josep Blanch Soler i Teresa Blanch Soler de Ca l'Evaristo

IMATGES / PAPER /
FOTOGRAFIA

Retrat de dos germans.

1968

317.020.373

Ramon Ribas Mastínez i Ana Coloma Ribas Martínez

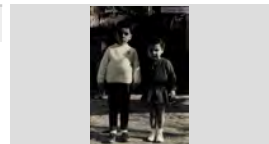
IMATGES / PAPER /
FOTOGRAFIA

FONS PERSONALS

699 DIVERSOS

028 JOSEP VALLS I ROCA (A) BAMBI

SS 699.028.5000

5000 IMATGES / / /

CONTINGUT

ANYS / TIPOL. DOCUM.

ST

FOTO

Retrat de dos germans.

1959

317.019.032

Roser Barnés Ramon i en Santiago Barnés Ramon de Cal Tut.

IMATGES / PAPER /
FOTOGRAFIA



RETRAT DE DOS HOMES

1970

317.026.041

A L'ESQUERRA EN JOSEP VALLS ROCA DE CAN RIBALAIQUA I A LA DRETA EN JOSEP SALICRÚ

IMATGES / PAPER /
FOTOGRAFIA



RETRAT DE DOS HOMES

1991

317.027.290

ANTONI CERÓN VICENTE I FRANCISCO MARTÍNEZ GÓMEZ " EN PACO HIERBAS" AL RESTAURANT

IMATGES / PAPER /
FOTOGRAFIA



RETRAT DE DOS HOMES

1970

317.027.154

BERTOMEU RUSCALLEDA BATLLE "EL NOI DRAGÓ" I DOMINGO MARGALEF BORRULL

IMATGES / PAPER /
FOTOGRAFIA

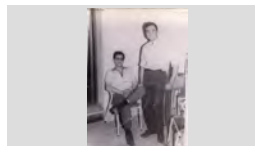

Retrat de dos homes

1965

317.020.102

Carles Baltrons Austrich de Ca la Pepa Rams i l' Andreu de la Torre García, de Cal Piyayo.

IMATGES / PAPER /
FOTOGRAFIA

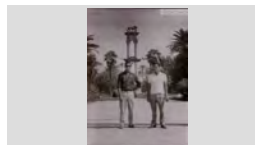

Retrat de dos homes

1963

317.022.248

Carles Baltrons Austrich de Cala Pepa Maca i Josep Valls Roca de Can Ribalaigua

IMATGES / PAPER /
FOTOGRAFIA

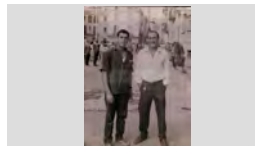

RETRAT DE DOS HOMES

1970

317.027.193

CRISTOBAL MEDINA CASAS I JORDI BOADA VALENTÍ DE CAN PEPET DELS ANECS

IMATGES / PAPER /
FOTOGRAFIA



RETRAT DE DOS HOMES

1975

317.028.074

D'ESQUERRA A DRETA: EMILI SERRA BAS I DELFÍ SERRA SCHILLING DE CAN MILIO BATÓ EN UNA

IMATGES / PAPER /
FOTOGRAFIA



Retrat de dos homes

1965

317.020.367



D'esquerra a dreta: Esteve Blanch Casassayas de Ca l'Evaristo i Joan Agustí Albà de Can Bolet

IMATGES / PAPER /
FOTOGRAFIA

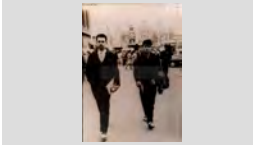

FONS PERSONALS

699	DIVERSOS		
028	JOSEP VALLS I ROCA (A) BAMBI	SS	699.028.5000
5000	IMATGES / / /		

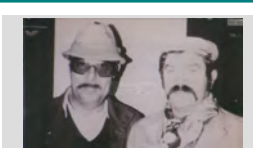
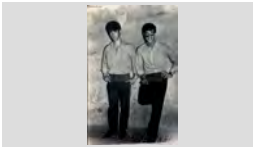
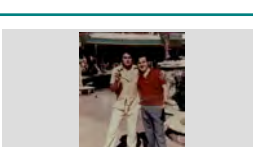
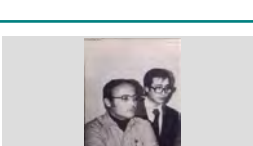
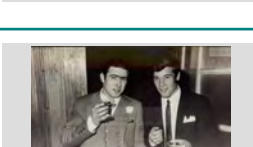
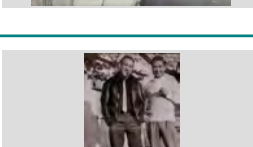
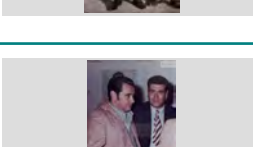
CONTINGUT	ANYS / TIPOL. DOCUM.	ST	FOTO
Retrat de dos homes D'esquerra a dreta: Esteve Boada Oliveras i Jordi Boada Valentí, de Can Pepet dels ànecs.	1962 IMATGES / PAPER / FOTOGRAFIA	317.022.001	
Retrat de dos homes D'esquerra a dreta: Francisco Tarrats Rovira en Badalona i en Rossendo Ribas Regi, en Sargas.	1950 IMATGES / PAPER / FOTOGRAFIA	317.020.332	
RETRAT DE DOS HOMES D'ESQUERRA A DRETA: JOAN ACEÑA PUIG I EDUARD CLAVELL CABOT	1979 IMATGES / PAPER / FOTOGRAFIA	317.028.162	
RETRAT DE DOS HOMES D'ESQUERRA A DRETA: JOAN MANEL BLASCO PÍ I SANTI SÁNCHEZ FONT	1967 IMATGES / PAPER / FOTOGRAFIA	317.027.027	
Retrat de dos homes D'esquerra a dreta: Jordi Aulet Puig i Josep Carbonell Camps de Can Bana	1964 IMATGES / PAPER / FOTOGRAFIA	317.022.234	
RETRAT DE DOS HOMES D'ESQUERRA A DRETA: JOSÉ MATEO MARTÍNEZ "EN MATEU" I ANTONIO GARCÍA MORAGAS	1977 IMATGES / PAPER / FOTOGRAFIA	317.027.395	
RETRAT DE DOS HOMES D'ESQUERRA A DRETA: JOSEP BORRELL BADIA DE CAN BORRELL I FRANCESC FÁBREGAS PLA DE CAN	1965 IMATGES / PAPER / FOTOGRAFIA	317.027.398	
Retrat de dos homes D'esquerra a dreta: Josep Valls Roca de Can Ribalaigua i Joaquim Pastor Marquès de Can Turu Cadiré.	1964 IMATGES / PAPER / FOTOGRAFIA	317.022.179	
RETRAT DE DOS HOMES D'ESQUERRA A DRETA: LLUÍS VENTURA COLOMA "EN LLUÍS DEL PEIX" I JOAQUIM TEIRA BUIXEDA DE	1975 IMATGES / PAPER / FOTOGRAFIA	317.027.164	

FONS PERSONALS

699 DIVERSOS

028 JOSEP VALLS I ROCA (A) BAMBI

SS 699.028.5000

5000 IMATGES / / /

CONTINGUT

ANYS / TIPOL. DOCUM.

ST

FOTO

Retrat de dos homes

1970

317.021.044

d'esquerra a dreta: Lluís Ventura Coloma i Jaume Colom
Illa fent botifarres.

IMATGES / PAPER /
FOTOGRAFIA



RETRAT DE DOS HOMES

1963

317.028.111

D'ESQUERRA A DRETA: LOPE MATEO MARTÍN I
JOAN CARCERENY DÍAZ "EN RASCAYÚ"

IMATGES / PAPER /
FOTOGRAFIA



RETRAT DE DOS HOMES

1998

317.028.008

D'ESQUERRA A DRETA: MEDIN GIRALT JORDI I
CARLOS CAMACHO CERRO

IMATGES / PAPER /
FOTOGRAFIA



RETRAT DE DOS HOMES

1960

317.026.381

D'ESQUERRA A DRETA: MELCHOR MONTERO VERT
I DOMÉNECH MONER BASSART

IMATGES / PAPER /
FOTOGRAFIA



RETRAT DE DOS HOMES

1961

317.027.333

D'ESQUERRA A DRETA: PERE VIÑALS TABERNER
DE CAN GIRONA I N.C.

IMATGES / PAPER /
FOTOGRAFIA



RETRAT DE DOS HOMES

1993

317.028.030

D'ESQUERRA A DRETA: RAFAEL BENJUMEA "EL
NIÑO DE OROR" I JOAN FÁBREGÁS PLÁ EN

IMATGES / PAPER /
FOTOGRAFIA



RETRAT DE DOS HOMES

1988

317.027.350

D'ESQUERRA A DRETA: RAMÓN ALBERTÍ MARIA I
EDUARDO LÓPEZ ALVÁREZ (PRESIDENT DEL CLUB
CAMPEONATO DE PETANCA

IMATGES / PAPER /
FOTOGRAFIA

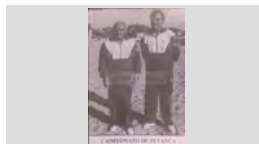

RETRAT DE DOS HOMES

1992

317.027.321

D'ESQUERRA A DRETA: XAVIER ALBERTÍ GALLART I
JOAN BERNAT MONTERO DAVANT D'UN ESCENARI

IMATGES / PAPER /
FOTOGRAFIA



Retrat de dos homes

1957

317.022.332

D'esquerra a dreta: Josep Ribera Cardona de Cal Grill i
Enric Campmajó Mas "de Cabañes"

IMATGES / PAPER /
FOTOGRAFIA



FONS PERSONALS

699 DIVERSOS

028 JOSEP VALLS I ROCA (A) BAMBI

SS 699.028.5000

5000 IMATGES / / /

CONTINGUT

ANYS / TIPOL. DOCUM.

ST

FOTO

RETRAT DE DOS HOMES

1934

317.026.026

DRETS: AGUSTI BONET PRATS DE CAN BADÓ
PASTOR I ASSEGUT: QUIMET CREUS SALA DE CAN

IMATGES / PAPER /
FOTOGRAFIA

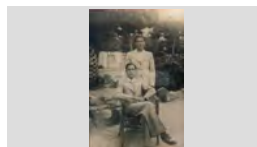

RETRAT DE DOS HOMES

1914

317.027.022

SEBASTIÀ LLORENS PARÉS "L'AVI SIENY" I L'ONCLE
PETRRÁ

IMATGES / PAPER /
FOTOGRAFIA

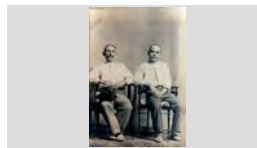

Retrat de dos homes

1965

317.021.231

Santiago Barnés Ramón (dret) i l' Albert Batlle Marlés
assegut en un mirador, al fons la ciutat de Toledo.

IMATGES / PAPER /
FOTOGRAFIA



RETRAT DE DOS HOMES

1994

317.027.203

D'ESQUERRA A DRETA AGUSTÍ VILA GALÍ DE CAN
VILA I AGUSTÍ BLANCH MASFERRER DE CAN

IMATGES / PAPER /
FOTOGRAFIA



RETRAT DE DOS HOMES

1992

317.028.010

D'ESQUERRA A DRETA PERE SOLER CABALLOL I
PEPITO GIRONÉS FONTANELLA A LA BOTIGA DE

IMATGES / PAPER /
FOTOGRAFIA



Retrat de dos homes

1965

317.022.383

Jaume Ribera Aymerich de Cal Grill i Josep Rafart
Planas de Can Rafart

IMATGES / PAPER /
FOTOGRAFIA



RETRAT DE DOS HOMES A LA CABINA D'UN
CREUER

1950

317.027.287

JUANILLO MARTÍNEZ CODINA "EN JUANILLO" I EN
PEPITO AGUSTÍ BAELL DE CAN JURIOLA AL TIMÓ

IMATGES / PAPER /
FOTOGRAFIA



RETRAT DE DOS HOMES AL VALLE DE LOS CAIDOS
(MADRID)

1964

317.026.129

D'ESQUERRA A DRETA: JOSEP GALLART RIBERA
DE CAL TREMENDO I MELCIOR PUIGVERT ANDREU

IMATGES / PAPER /
FOTOGRAFIA

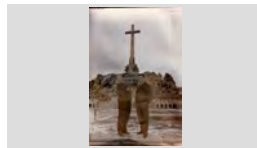

Retrat de dos homes amb moto.

1955

317.020.049





Pere Isern Alimany i Sebastià Sala Raurell de can
Malànima.

IMATGES / PAPER /
FOTOGRAFIA

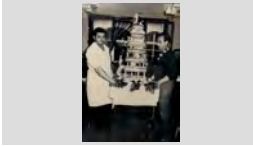
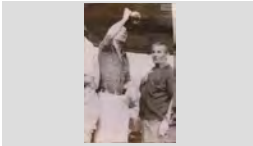

FONS PERSONALS

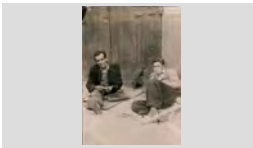
699	DIVERSOS		
028	JOSEP VALLS I ROCA (A) BAMBI	SS	699.028.5000
5000	IMATGES / / /		

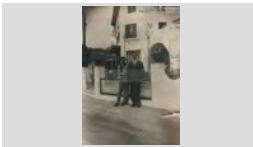
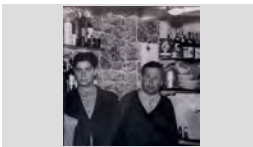
CONTINGUT	ANYS / TIPOL. DOCUM.	ST	FOTO
Retrat de dos homes amb un pastís de noces. D'esquerra a dreta Ciset Rusalleda Batlle (Ciset del Navarro) i Joan Baptista Bernat Sarró en Bernat	1960 IMATGES / PAPER / FOTOGRAFIA	317.025.298	
RETRAT DE DOS HOMES AMB UN PORRÓ N.C. (BEVENT AMB EL PORRÓ) I ANTONIO INGLÉS CASTELLS "EL CHUPETE"	1979 IMATGES / PAPER / FOTOGRAFIA	317.027.396	
Retrat de dos homes amb una placa d'homenatge. D'esquerra a dreta: Liberto Reyné Castells i en Pere Cortada Boixo.	1980 IMATGES / PAPER / FOTOGRAFIA	317.021. 170	
RETRAT DE DOS HOMES ASSEGUTS D'ESQUERRA A DRETA: QUIMET ROMANÍ ALEÑÁ I JOSEP ABUYÉ COLOM	1980 IMATGES / PAPER / FOTOGRAFIA	317.027.181	
Retrat de dos homes asseguts al terra. D'esquerra a dreta: Bartomeu Creus Sala i en Joan Pi Marqués, el "noi Quirro".	1950 IMATGES / PAPER / FOTOGRAFIA	317.022.239	
Retrat de dos homes asseguts en una vorera. Fèlix Ros Poch de Can Rusegons i Andres Garcia Quintana, en Felipe.	1977 IMATGES / PAPER / FOTOGRAFIA	317.021.318	
Retrat de dos homes davant de Can Schilling D'esquerra a dreta: Joan Artau de Cal Artau i en Salvador Schilling Caro de Can Schilling.	1975 IMATGES / PAPER / FOTOGRAFIA	317.021.284	
RETRAT DE DOS HOMES DAVANT DEL ROSAMAR D'ESQUERRA A DRETA: ELISEO VIÑALS DE CAN GIRONA I JUANILLO MARTINEZ CODINA, EN	1955 IMATGES / PAPER / FOTOGRAFIA	317.026.335	
RETRAT DE DOS HOMES EN UN BAR D'ESQUERRA A DRETA: SALVADOR BONET GIRALT DE CAN VADÓ PASTOR I EN PEPE	1965 IMATGES / PAPER / FOTOGRAFIA	317.027.078	

FONS PERSONALS

699 DIVERSOS

028 JOSEP VALLS I ROCA (A) BAMBI

SS 699.028.5000

5000 IMATGES / / /

CONTINGUT

ANYS / TIPOL. DOCUM.

ST

FOTO

RETRAT DE DOS HOMES EN UN CASAMENT

1970

317.026.324



D'ESQUERRA A DRETA: JOSEP MARIA ARPÍ
MONTERO I JOAN BERNAT MONTERO

IMATGES / PAPER /
FOTOGRAFIA

RETRAT DE DOS HOMES EN UNA FINESTRA

1971

317.026.363



D'ESQUERRA A DRETA: SANTI SÁNCHEZ FONT I
JOAN MANEL BLASCO PÍ

IMATGES / PAPER /
FOTOGRAFIA

RETRAT DE DOS HOMES EN UNA TAULA
ELECTORAL

1979

317.027.400



D'ESQUERRA A DRETA: SEBASTIAN ROMERO
GUERRERO "EN SEBAS" I BARTOMEU

IMATGES / PAPER /
FOTOGRAFIA

RETRAT DE DOS HOMES EN UNA TERRASSA DEL
PASSEIG

1948

317.026.225



D'ESQUERRA A DRETA: VICENS BOU GELI I JUST
MARLÉS VILARRODONA, A LA PART DRETA

IMATGES / PAPER /
FOTOGRAFIA

RETRAT DE DOS HOMES EN TAULATS

1984

317.027.348



D'ESQUERRA A DRETA: LLUÍS VENTURA COLOMA I
JAUME FÁBREGÓ BOSCH

IMATGES / PAPER /
FOTOGRAFIA

Retrat de dos homes entaulats

1960

317.025.351



D'esquerra a dreta: Josep Franch Fernández i Joan
Antoni Giralt Benedico

IMATGES / PAPER /
FOTOGRAFIA

Retrat de dos homes escombrant i netejant un terra d'un
local.

1960

317.025.257

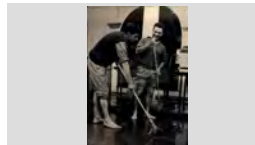

D'esquerra a dreta: Pere Llambí Roig en Pere de La
Campana i Ramón Subirats Sagrera en Ramón del

IMATGES / PAPER /
FOTOGRAFIA

Retrat de dos homes fent l'arròs

1987

317.021.005



D'esquerra a dreta: Esteve Blanch Casassayas i l' Antoni
Garcia.

IMATGES / PAPER /
FOTOGRAFIA

RETRAT DE DOS HOMES I UN NEN

1964

317.027.028

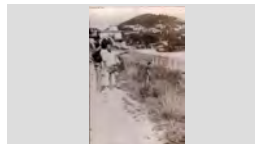

D'ESQUERRA A DRETA: ESTEVE BOADA OLIVERA,
PERE BOADA OLIVERA I XAVIER BOADA UTSET

IMATGES / PAPER /
FOTOGRAFIA

FONS PERSONALS

699 DIVERSOS

028 JOSEP VALLS I ROCA (A) BAMBI

SS 699.028.5000

5000 IMATGES / / /

CONTINGUT

ANYS / TIPOL. DOCUM.

ST

FOTO

RETRAT DE DOS HOMES I UN NEN AL CARRER
D'ESQUERRA A DRETA: JOAN BAPTISTA BERTIS
PUIG, JOSEP BALTRONS BERTIS I AMADEU BOSCH

1964

317.027.080

IMATGES / PAPER /
FOTOGRAFIA



Retrat de dos homes i una nena.

1965

317.021.259

D'esquerra a dreta: Eleuterio Marcos Trillo, en Marcos,
nena N. C. i Salvador Boadas Cornellà de Can Pubill.

IMATGES / PAPER /
FOTOGRAFIA

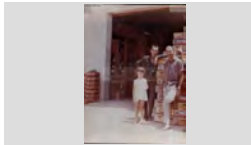

RETRAT DE DOS HOMES PARLANT

1969

317.026.150

D'ESQUERRA A DRETA: JUANITO ABUYÉ COLOM I
MELCHOR MONTERO VERT; AL DARRERE EN JOAN

IMATGES / PAPER /
FOTOGRAFIA



RETRAT DE DOS HOMES PARLANT

1978

317.027.226

JOAN CASTELLS VILANA "MANZANEQUE" I NICOLAU
ARTÉS ORDOÑEZ "EN NICOLAS"

IMATGES / PAPER /
FOTOGRAFIA



Retrat de dos homes passejant per la coberta d'un
vaixell.

1958

317.025.203

d'esquerra a dreta: Narcís Sais Vidal " Del Chorro " i
Ventura Llibre Costas en Rata

IMATGES / PAPER /
FOTOGRAFIA

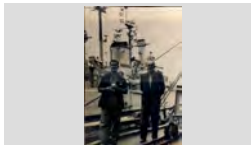

RETRAT DE DOS HOMES SALUDAN-SE

1990

317.028.018

MANEL PLANAS JORDÁ I ALBERT BATLLE MARLÉS,
FENT EFECTIU EL RELLEU A LA PRESIDENCIA DE

IMATGES / PAPER /
FOTOGRAFIA



Retrat de dos homes.

1970

317.021.040

d'esquerra a dreta: Joan Cama Roig i Antonio Pacheco
Campano.

IMATGES / PAPER /
FOTOGRAFIA

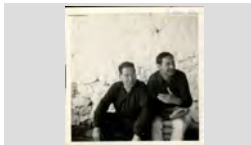

Retrat de dos homes.

1970

317.021.041

d'esquerra a dreta: Just Fornaguera Sayrol i Rafel Costa
Planellas.

IMATGES / PAPER /
FOTOGRAFIA

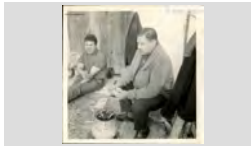

Retrat de dos homes.

1940

317.021. 171

D'esquerra a dreta: Lluís Giralt Giralt i l' Esteve Blanch
Casassayas.

IMATGES / PAPER /
FOTOGRAFIA

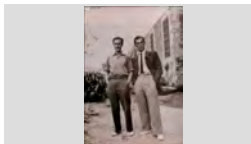



FONS PERSONALS

699	DIVERSOS	
028	JOSEP VALLS I ROCA (A) BAMBI	SS 699.028.5000
5000	IMATGES / / /	

CONTINGUT ANYS / TIPOL. DOCUM. ST FOTO

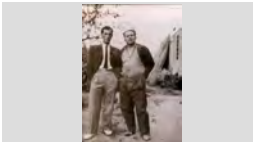
Retrat de dos homes.	1980	317.020.249	
D'esquerra a dreta: Salvador Bonet Giralte de Can Vadó pastor i en Miquel Costa Planellas.	IMATGES / PAPER / FOTOGRAFIA		

Retrat de dos homes.	1950	317.021. 169	
D'esquerra a dreta: Esteve Blanch Casassayas i en Francesc Rubiño Font.	IMATGES / PAPER / FOTOGRAFIA		

Retrat de dos homes.	1979	317.021. 086	
D'esquerra a dreta: Josep Blanch Soler de Ca l'Evaristo i Manuel Sanchez Caldera	IMATGES / PAPER / FOTOGRAFIA		

Retrat de dos homes.	1975	317.019.149	
Melcior Montero Vert i en Domènec Moner Bassart .	IMATGES / PAPER / FOTOGRAFIA		

Retrat de dos homes.	1965	317.020.061	
Quimet Turbany Ribas de Can Peret Xiu i Francisco Rubiño Font .	IMATGES / PAPER / FOTOGRAFIA		

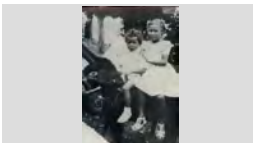
Retrat de dos infants a dalt d'un ase de joguina.	1957	317.025.025	
Toni Rodés Oliveras i Maria Angels Rodés Oliveras de Can Mistus	IMATGES / PAPER / FOTOGRAFIA		

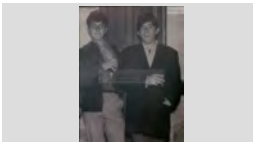
Retrat de dos joves	1965	317.025.168	
D'esquerra a dreta: Josep Maria Nicolás Cubias de Can Lalo i Arturo Vidal Munt de Can Munt	IMATGES / PAPER / FOTOGRAFIA		

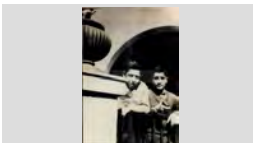
RETRAT DE DOS JOVES	1964	317.027.023	
D'ESQUERRA A DRETA: JOSEP MARIA SALA GASCONS I JOAN MANEL BLASCO PÍ	IMATGES / PAPER / FOTOGRAFIA		

Retrat de dos joves davant d'un siscents.	1970	317.022.112	
Florencio González Hernández i en Jordi Aulet drets, davant d'un cotxe aparcad davant d'una botiga de	IMATGES / PAPER / FOTOGRAFIA		

FONS PERSONALS

699 DIVERSOS

028 JOSEP VALLS I ROCA (A) BAMBI

SS 699.028.5000

5000 IMATGES / / /

CONTINGUT

ANYS / TIPOL. DOCUM.

ST

FOTO

Retrat de dos joves en una barca.

1965

317.020.044

Marián i en Melció Puigvert Barnés

IMATGES / PAPER /
FOTOGRAFIA



Retrat de dos joves.

1965

317.019.279

Montserrat Obiols Lloveras de Can Tofol Ganga i en Josep Comas Moré de Can Comas.

IMATGES / PAPER /
FOTOGRAFIA

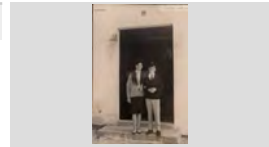

Retrat de dos motoristes.

1960

317.020.368

D'esquerra a dreta: Joan Antoni Giralt Benedico de Can Girabutxaques i en Jaume Planiol Austrich , de Cals

IMATGES / PAPER /
FOTOGRAFIA



Retrat de dos nens

1962

317.021.035

Carme Ramírez Burgada i Josep Ramírez Burgada.

IMATGES / PAPER /
FOTOGRAFIA

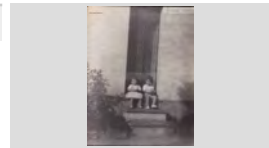

RETRAT DE DOS NENS

1961

317.027.256

CRISTINA MARTÍNEZ VELASCO DE CAL PEÓ I MANEL VELASCO FELIP DE CAN MANEL PEÓ

IMATGES / PAPER /
FOTOGRAFIA



RETRAT DE DOS NENS

1977

317.027.294

MONTSERRAT LLORENS PINILLOS I JORDI LLORENS PINILLOS DE CAN LLORENS

IMATGES / PAPER /
FOTOGRAFIA

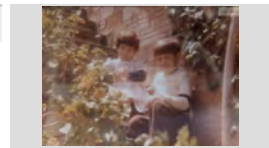

Retrat de dos nens

1950

317.025.136

D'esquerra a dreta German Cartes Sala i Joan Sala Montero

IMATGES / PAPER /
FOTOGRAFIA



Retrat de dos nens

1954

317.025.321

D'esquerra a dreta: Joan Blasco Pí de Can Pí i Santi Sánchez Font de Can Pedrito

IMATGES / PAPER /
FOTOGRAFIA

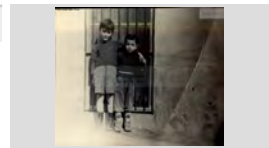

Retrat de dos nens

1954

317.022.237

D'esquerra a dreta: Joan Esteve i en Josep Carbonell Camps de Can Bana dalt d'un petit cotxe

IMATGES / PAPER /
FOTOGRAFIA



FONS PERSONALS

699 DIVERSOS

028 JOSEP VALLS I ROCA (A) BAMBI

SS 699.028.5000

5000 IMATGES / / /

CONTINGUT**ANYS / TIPOL. DOCUM.****ST****FOTO**

Retrat de dos nens

1956

317.021.313

En Carles Fornés Trias i la Mari Carme Fornés Trias asseguts al portal de casa seva.

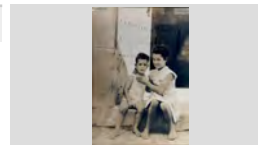
IMATGES / PAPER /
FOTOGRAFIA

Retrat de dos nens a dalt d'una vespa.

1972

317.025.052

Dolors Pujadas Valls i Joan Pujadas Valls de Can Ribalaigua

IMATGES / PAPER /
FOTOGRAFIA

RETRAT DE DOS NENS A LA PLATJA

1968

317.027.401

TERESA PONS SALA DE CAN SABATA I PITU RUSCALLEDA TRESSERRAS DE CAL DRAGÓ

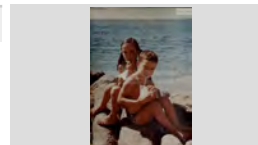
IMATGES / PAPER /
FOTOGRAFIA

Retrat de dos nens a la sortida de l'església.

1962

317.025.393

Amadeo Bosch Baltrons i Dolors Creus Bosch; Al fons Lola Vila Illas i Salvador Grau Ferro

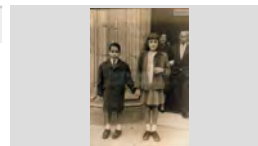
IMATGES / PAPER /
FOTOGRAFIA

Retrat de dos nens al pati del col·legi de les monges franceses.

1976

317.019.037

Gemma Abellan Robert de Can Boigas i la Desiré Gómez Barnés de Can Tut recolzades a la pedra que

IMATGES / PAPER /
FOTOGRAFIA

Retrat de dos nens amb la tieta

1951

317.022.203

D'esquerra a dreta: Josep Maria Sala Gascons, Maria Mercè Sala Gascons i Conxita Sala Gascons de Can

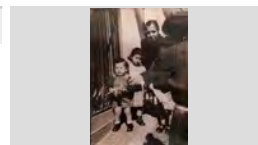
IMATGES / PAPER /
FOTOGRAFIA

Retrat de dos nens ballant

1956

317.025.187

Montserrat Sagaró Planiol de Can Sagaró i Josep Sais Reyné "del Chorro"

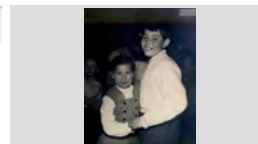
IMATGES / PAPER /
FOTOGRAFIA

Retrat de dos nens disfressats.

1992

317.021.006

Josep Colls i Rosa Maria Colls de Ca l'Ansiós

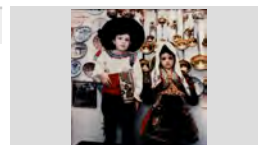
IMATGES / PAPER /
FOTOGRAFIA

Retrat de dos nens en un cotxe de juguina.

1957

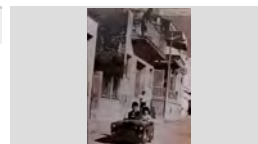

317.021.095

Joan Esteve de Cal Esteve i Rosa Domènech Rabassa de Cal Tero

IMATGES / PAPER /
FOTOGRAFIA

FONS PERSONALS

699	DIVERSOS		
028	JOSEP VALLS I ROCA (A) BAMBI	SS	699.028.5000
5000	IMATGES / / /		

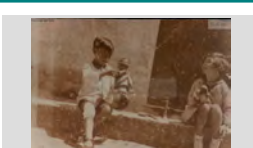
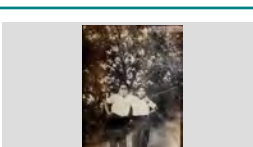
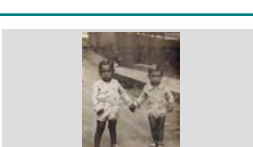
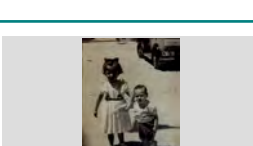
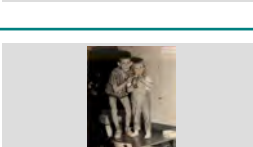
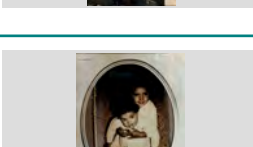
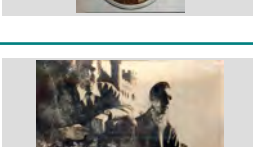
CONTINGUT	ANYS / TIPOL. DOCUM.	ST	FOTO
Retrat de dos nens en una bassa. D'esquerra a dreta: Josep Isern Clapés de Cal Isern i Joan Sala Gascons de Can Gascons	1965 IMATGES / PAPER / FOTOGRAFIA	317.022.228	
RETRAT DE DOS NENS ENTAULATS MERCE FAURIA RIBAS I MEDIN GIRALT JORDI	1952 IMATGES / PAPER / FOTOGRAFIA	317.026.383	
RETRAT DE DOS NENS JUGANT AL CARRER MANEL BOADAS NUALART I MARIA CARME BANCELLS CONGS	1935 IMATGES / PAPER / FOTOGRAFIA	317.027.129	
Retrat de dos nens. D'esquerra a dreta: Rafel Llinás de Can Pansa i Pepito Colls de ca l'Ansiós.	1935 IMATGES / PAPER / FOTOGRAFIA	317.020.199	
Retrat de dos nens. D'esquerra a dreta: Quimet Barnés Ramón i en Josep Barnés Ramón, de Can Tut	1938 IMATGES / PAPER / FOTOGRAFIA	317.021.250	
Retrat de dos nens. Elena Fontrodona Valero de Can Siano i Antonio Casteyó Fontrodona de Can Pepet Marxant.	1958 IMATGES / PAPER / FOTOGRAFIA	317.022.097	
Retrat de dos nens. Jaume Rusalleda Austrich i Mireia Rusalleda Austrich de Cal Dragó.	1965 IMATGES / PAPER / FOTOGRAFIA	317.022.144	
Retrat de dos nens. Maria Teresa Roig Blanch amb al seu germà petit Rafel Roig blanch de Cal Evaristo	1974 IMATGES / PAPER / FOTOGRAFIA	317.019.300	
Retrat de dos nois D'esquerra a dreta: Francesc Dillonder Burgada de Cal Salero i en Josep Jordà Agustí de Can Bitlloch asseguts	1955 IMATGES / PAPER / FOTOGRAFIA	317.021.397	

FONS PERSONALS

699 DIVERSOS

028 JOSEP VALLS I ROCA (A) BAMBI

SS 699.028.5000

5000 IMATGES / / /

CONTINGUT**ANYS / TIPOL. DOCUM.****ST****FOTO**

Retrat de dos nois

1970

317.021.078

Josep Carbó Palaudelmas (ajupit) de Can Saragossa i
Jordi Valls Barnés (dret) de Ca la Rossita FelipIMATGES / PAPER /
FOTOGRAFIA

Retrat de dos nois

1965

317.022.241

En Josep Salvador Rotllan "serenito" fumant i en Jaume
Grimal Torrent "Jaume de l'Àngel"IMATGES / PAPER /
FOTOGRAFIA

Retrat de dos nois

1942

317.021.276

Francesc Mauri Fauria i Lluís Llorens Coll

IMATGES / PAPER /
FOTOGRAFIA

Retrat de dos nois dalt d'una moto.

1956

317.020.019

D'esquerra a dreta: Jaume Planiol Austrich de Cals
Besson i en Juanillo Martínez Codina de Can Diego.IMATGES / PAPER /
FOTOGRAFIA

Retrat de dos nois en un àpat.

1964

317.025.365

D'esquerra a dreta: Lluís Sala Montero i Jordi Sala
MonteroIMATGES / PAPER /
FOTOGRAFIA

RETRAT DE DOS NOIS EN UN CARRER

1957

317.026.394

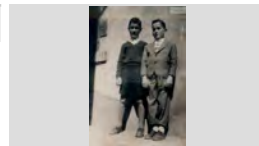
D'ESQUERRA A DRETA: JOAN MANEL BLASCO PÍ I
ANTONIO OLIVA SEBAIMATGES / PAPER /
FOTOGRAFIA

Retrat de dos nois en una foto estudi.

1949

317.025.141

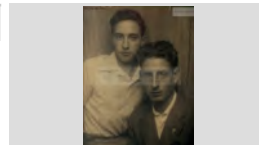
D'esquerra a dreta: Pere Barón Martínez de Can Barón i
Pere Vila Rayo de Can LlevaIMATGES / PAPER /
FOTOGRAFIA

Retrat de dos nois en una platja.

1965

317.019.043

Joan Castells Vilana, conegut com "En Manzaneque" i l'
Andreu de la Torre Garcia de Cal Piyayo.IMATGES / PAPER /
FOTOGRAFIA

Retrat de dos nois.

1963

317.022.039

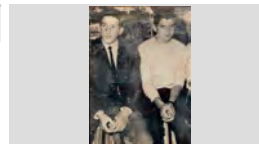
D'esquerra a dreta: Albert Reixach de Can Dauret i
Miquel Dillonder de Cal Salero.IMATGES / PAPER /
FOTOGRAFIA

FONS PERSONALS

699 DIVERSOS

028 JOSEP VALLS I ROCA (A) BAMBI

SS 699.028.5000

5000 IMATGES / / /

CONTINGUT

ANYS / TIPOL. DOCUM.

ST

FOTO

Retrat de dos nois.

1955

317.025.108

D'esquerra a dreta: Joaquim Rodés Clapés en Serita i Joan Rós Poch en Nunci

IMATGES / PAPER /
FOTOGRAFIA



Retrat de dos nois.

1965

317.022.212

D'esquerra a dreta: Josep Maria Nicolás Cubías de Can Lalo i Arturo Vidal Munt de Can Munt

IMATGES / PAPER /
FOTOGRAFIA

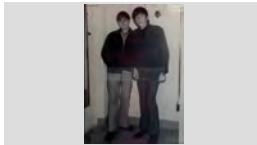

Retrat de dos nois.

1941

317.020.284

D'esquerra a dreta: Miquel Pibernat Batallé de Cal Sidru Ferrer i en Francesc Termes Esgleas.

IMATGES / PAPER /
FOTOGRAFIA



Retrat de dos nois.

1960

317.019.308

Josep Peix i en Joan Ribas

IMATGES / PAPER /
FOTOGRAFIA



Retrat de dos nois.

1960

317.020.004

Lluís Barnés Pou de can Plajàs i Juanillo Martínez Codina de Can Diego.

IMATGES / PAPER /
FOTOGRAFIA

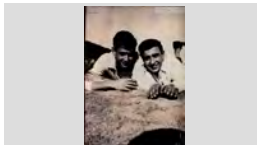

Retrat de dos nois.

1947

317.020.065

Pere Comas Ribas i en Joan Comas Florit de Can Comas Recader

IMATGES / PAPER /
FOTOGRAFIA

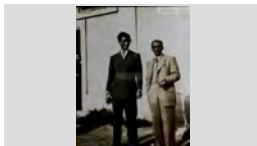

Retrat de dos nois.

1937

317.020.281

Rafel Llinás Vila i Pepito Colls Pla

IMATGES / PAPER /
FOTOGRAFIA

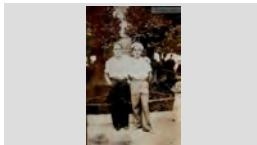

Retrat de dos paletes.

1965

317.020.036

Miquel Jordi Llinás de Can Deri i en Libertari Reixach Carós de Can Dauret mirant per una finestra d'una casa

IMATGES / PAPER /
FOTOGRAFIA



RETRAT DE DOS POLÍTICS A LA PLAÇA DE LA VILA

1985

317.026.217



D'ESQUERRA A DRETA: ANTONIO FERRÓN FONT I JOAN DOMÉNECH MONER

IMATGES / PAPER /
FOTOGRAFIA



FONS PERSONALS

699	DIVERSOS		
028	JOSEP VALLS I ROCA (A) BAMBI	SS	699.028.5000
5000	IMATGES / / /		

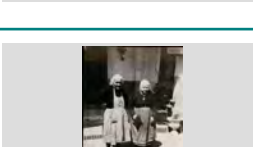
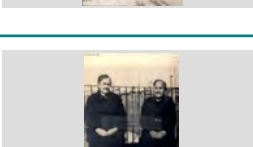
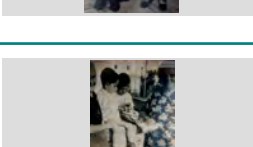
CONTINGUT	ANYS / TIPOL. DOCUM.	ST	FOTO
RETRAT DE DOS SUBMARINISTES JOAN PUIGVERT BURGADA I SALVADOR PUIGVERT BURGADA "ELS MORETS", DESPRÉS D'UNA	1977 IMATGES / PAPER / FOTOGRAFIA	317.028.071	
Retrat de dos treballadors Eleuterio Marco Trillos, Paco Montañés Montserrat i Glòria Carles Parés a l'entrada de Casa Carles , fàbrica	1957 IMATGES / PAPER / FOTOGRAFIA	317.022.232	
RETRAT DE DOS TREBALLADORS DEL GARATGE FANALS D'ESQUERRA A DRETA: JOAN SALA PUIG I JOSEP MARIA RUPIÁ BORRELL	1984 IMATGES / PAPER / FOTOGRAFIA	317.027.344	
Retrat de dues amigues. D'esquerra a dreta: Àngela Esqueu Valls de Can Pelaburros i Conxita Llorens Lloveras de Ca l' Aulet.	1967 IMATGES / PAPER / FOTOGRAFIA	317.020.216	
RETRAT DE DUES AVIES D'ESQUERRA A DRETA: PILAR TOMÁS MUNÉ "L'AVIA TEYRA" ,GENOBEVA ALIMANY PALOMERA "L'AVIA	1955 IMATGES / PAPER / FOTOGRAFIA	317.028.005	
RETRAT DE DUES AVIES D'ESQUERRA A DRETA: ROSITA DOMÉNECH RODÉS DE CAL TINENT I PEPITA RUBIÑO FONT "LA RUBIÑO"	1994 IMATGES / PAPER / FOTOGRAFIA	317.027.303	
RETRAT DE DUES ÀVIES D'ESQUERRA A DRETA: PEPA POCH DE CAN ROSEGONS I MARAVILLAS MOLINA "LA	1970 IMATGES / PAPER / FOTOGRAFIA	317.027.235	
Retrat de dues àvies d'esquerra a dreta: Merce Mont Masjuan i Ramona Mont Masjuan	1940 IMATGES / PAPER / FOTOGRAFIA	317.025.153	
RETRAT DE DUES AVIES AMB DOS NENS D'ESQUERRA A DRETA: ANTONIA CASQUEL, ANGEL AMAYA QUINTO, N.C. I FLORINDA SOLIGUER	1961 IMATGES / PAPER / FOTOGRAFIA	317.026.271	

FONS PERSONALS

699 DIVERSOS

028 JOSEP VALLS I ROCA (A) BAMBI

SS 699.028.5000

5000 IMATGES / / /

CONTINGUT

ANYS / TIPOL. DOCUM.

ST

FOTO

RETRAT DE DUES AVIES AMB UN NADÓ

1952

317.026.258

D'ESQUERRA A DRETA: LOURDES TIBAU FERRER,
ESTEVE FÁBREGAS REBOLLO I CARMEN BARRI

IMATGES / PAPER /
FOTOGRAFIA



Retrat de dues àvies cosint.

1985

317.022.152

Carme Aldrich Bancells de Ca la Feliua i Pepita Rubiño
Font de Can Rubiño.

IMATGES / PAPER /
FOTOGRAFIA



Retrat de dues avies.

1960

317.020.243

Cristina Martori Planellas de Cal Rei i Loreto Sala Nonell
de Can Cintet.

IMATGES / PAPER /
FOTOGRAFIA



Retrat de dues àvies.

1965

317.020.030

D'esquerra a dreta: Enriqueta Tibau Rovira i la Cristina
Sala Creus, de Can Mussega.

IMATGES / PAPER /
FOTOGRAFIA



Retrat de dues àvies.

1955

317.020.013

D'esquerra a dreta: Esperanza Sala Fornells i la Carmen
Barri Boadas, àvia de Tisso.

IMATGES / PAPER /
FOTOGRAFIA



Retrat de dues àvies.

1999

317.021.091

D'esquerra a dreta: Maria Mercader de Can Potagrossa i
Pilar Flores Bonilla

IMATGES / PAPER /
FOTOGRAFIA

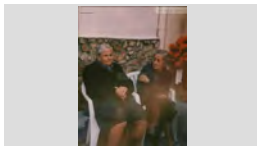

Retrat de dues àvies.

1960

317.019.028

L'àvia de Can Zeto i la Mercé de Can Pepet Marxant.

IMATGES / PAPER /
FOTOGRAFIA



Retrat de dues cuineres.

1990

317.020.386

D'esquerra a dreta: Francisca Quinto Ferrer i Ana Fabian
Rodríguez.

IMATGES / PAPER /
FOTOGRAFIA



RETRAT DE DUES DONES

1944

317.026.353

D'ESQUERRA A DRETA: ANTONIA HUGUET
MONTAÑES I MERCE

IMATGES / PAPER /
FOTOGRAFIA



FONS PERSONALS

699 DIVERSOS

028 JOSEP VALLS I ROCA (A) BAMBI

SS 699.028.5000

5000 IMATGES / / /

CONTINGUT

ANYS / TIPOL. DOCUM.

ST

FOTO

Retrat de dues dones

1975

317.022.188

D'esquerra a dreta: Carme Ribas i la Teresina Dillonder Burgada de Cal Salero.

IMATGES / PAPER /
FOTOGRAFIA



RETRAT DE DUES DONES

1970

317.026.101

D'ESQUERRA A DRETA: CATALINA OLIVÉ BOTA, LA KATUCA I CANDELARIA GARCÍA ASENSIO DE CAN

IMATGES / PAPER /
FOTOGRAFIA



RETRAT DE DUES DONES

1968

317.027.316

D'ESQUERRA A DRETA: COYA DULSAT LLINÁS DE CAN DULSAT I MARIA CARME PUIGVERT DEYÁS DE

IMATGES / PAPER /
FOTOGRAFIA



RETRAT DE DUES DONES

1950

317.026.386

D'ESQUERRA A DRETA: LA DONA DE CAL RABA I LA DOLORS BOADAS ALUM "LA LOLA PUBILL"

IMATGES / PAPER /
FOTOGRAFIA



Retrat de dues dones

1945

317.022.227

D'esquerra a dreta: Lola Coll de Can Ginesta i la Cristina Tomàs Maig Barnés

IMATGES / PAPER /
FOTOGRAFIA



RETRAT DE DUES DONES

1938

317.026.364

D'ESQUERRA A DRETA: LOLA FAURIA COLL I CARMEN REBOLLO TIBAU

IMATGES / PAPER /
FOTOGRAFIA



RETRAT DE DUES DONES

1962

317.026.254

D'ESQUERRA A DRETA: LOURDES TIBAU FERRER I PEPITA REBOLLO TIBAU

IMATGES / PAPER /
FOTOGRAFIA

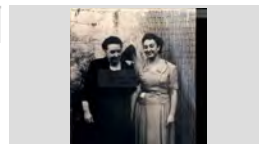

RETRAT DE DUES DONES

1979

317.028.041

D'ESQUERRA A DRETA: MARIA EUGENIA AYMERICH I EUGENIA CASALS

IMATGES / PAPER /
FOTOGRAFIA



Retrat de dues dones

1965





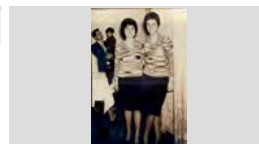

317.025.309

D'esquerra a dreta: Maria Riera Bonavía de Can Pere Gabach i Aurora Babio Vila de Can Napis

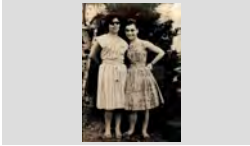
IMATGES / PAPER /
FOTOGRAFIA

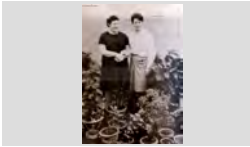
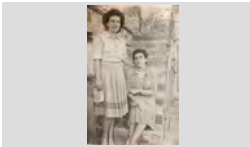

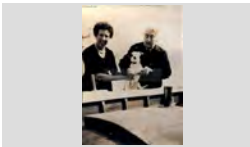
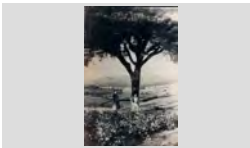
FONS	PERSONALS
699	DIVERSOS
028	JOSEP VALLS I ROCA (A) BAMBI SS 699.028.5000
5000	IMATGES / / /

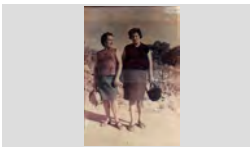
CONTINGUT	ANYS / TIPOL. DOCUM.	ST	FOTO
Retrat de dues dones D'esquerra a dreta: Montserrat Valls de Ca la Rosita Felip i Montserrat Barnés Valls	1960 IMATGES / PAPER / FOTOGRAFIA	317.025.270	
Retrat de dues dones D'esquerra a dreta: Paquita Bonavía Riera, la Key i Eugenia Hernández Lorente de Cal Jardiner	1970 IMATGES / PAPER / FOTOGRAFIA	317.025.357	
RETRAT DE DUES DONES D'ESQUERRA A DRETA: ROSA ARBÓ ROCA DE CA LA PAUA I CARME VALLS PADROSA DE CAN	1968 IMATGES / PAPER / FOTOGRAFIA	317.026.382	
RETRAT DE DUES DONES DRETA: LOLA FAURIA COLL I ASSEGUDA: ASUNCIÓN GISPERT REGUALTA	1940 IMATGES / PAPER / FOTOGRAFIA	317.026.379	
Retrat de dues dones Cristina Vindual Vidal i Rosalia Vindual Vidal .	1940 IMATGES / PAPER / FOTOGRAFIA	317.019.370	
Retrat de dues dones D'esquerra a dreta: Carme Ribas i la Sra. Montserrat amb un gosset	1970 IMATGES / PAPER / FOTOGRAFIA	317.021.347	
Retrat de dues dones d'esquerra a dreta: Carmen del Río Teixidor i la Maria Vidal Clopés	1943 IMATGES / PAPER / FOTOGRAFIA	317.021. 080	
Retrat de dues dones D'esquerra a dreta: Magdalena Ayats Vila i Margarida Martínez	1949 IMATGES / PAPER / FOTOGRAFIA	317.022.193	
Retrat de dues dones D'esquerra a dreta: Maria Gich Pla de Can Gich i Carme Burgada Llobet, de Cal Salero.	1965 IMATGES / PAPER / FOTOGRAFIA	317.022.013	

FONS PERSONALS

699 DIVERSOS

028 JOSEP VALLS I ROCA (A) BAMBI

SS 699.028.5000

5000 IMATGES / / /

CONTINGUT**ANYS / TIPOL. DOCUM.****ST****FOTO**

Retrat de dues dones

1955

317.020.301

Filomena Balada i Maria Not (vídua Leal).

IMATGES / PAPER /
FOTOGRAFIA

Retrat de dues dones

1975

317.021.019

Francesca Pons Baltrons de Can Bruguera i Antònia Soler Pons, de Ca l'Evaristo

IMATGES / PAPER /
FOTOGRAFIA

Retrat de dues dones

1935

317.020.376

Magdalena Bosch Lafora i Dolors Bancells Bosch de Ca Malànima.

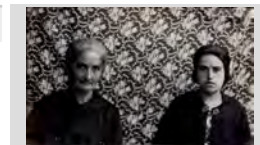
IMATGES / PAPER /
FOTOGRAFIA

Retrat de dues dones

1960

317.020.142

Paquita Llinás Puig i Lola Llinàs de Can Pansa.

IMATGES / PAPER /
FOTOGRAFIA

Retrat de dues dones

1998

317.019.158

Pepeta Alsina de Can Benigno i la Pepeta Cardona de Ca les Cardona

IMATGES / PAPER /
FOTOGRAFIA

Retrat de dues dones

1960

317.019.174

Rosalia Vindual Vidal de Ca l'Emilio i Maria Botet, de Ca la Cueta.

IMATGES / PAPER /
FOTOGRAFIA

Retrat de dues dones

1970

317.019.389

Rosita Tibau Roca i la Tereseta Llinas Baltrons a la sortida de l'església.

IMATGES / PAPER /
FOTOGRAFIARETRAT DE DUES DONES A LA PORTA DE LA
ESGLÉSIA
ANTONIO BANCELLS PUIG I MARIA ALFARA
BELTRÁN

1970

317.026.320IMATGES / PAPER /
FOTOGRAFIARETRAT DE DUES DONES A LA PORTA DE LA
ESGLÉSIA
D'ESQUERRA A DRETA: GLORIA LLOVERAS COMAS
I ASSUMPCIÓ LLIRINÓS ARBÓ DE CA LA PAUA

1965

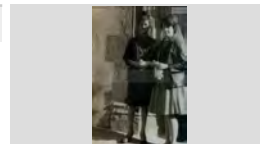
317.027.090IMATGES / PAPER /
FOTOGRAFIA

FONS PERSONALS

699 DIVERSOS

028 JOSEP VALLS I ROCA (A) BAMBI

SS 699.028.5000

5000 IMATGES / / /

CONTINGUT

ANYS / TIPOL. DOCUM.

ST

FOTO

RETRAT DE DUES DONES A LA PORTA DE LA
ESGLÉSIA
D'ESQUERRA A DRETA: PAQUITA BAEZA URIOS I
PEPITA BANCELLS DURAN

1970

317.026.319

IMATGES / PAPER /
FOTOGRAFIA



Retrat de dues dones a la sortida de l'església de Sant
Romà.
D'esquerra a dreta: Maria Sagrera (dona d'en Rodón) i
Merce Subirats

1965

317.025.317

IMATGES / PAPER /
FOTOGRAFIA

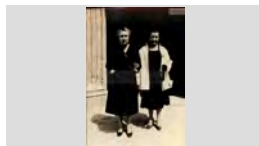

RETRAT DE DUES DONES AMB UN PORRÓ
D'ESQUERRA A DRETA: ANTONIA BALTRONS ARBÓ
DE CAN JOAN MANCO I ROSER BARNÉS RAMÓN DE

1958

317.026.222

IMATGES / PAPER /
FOTOGRAFIA

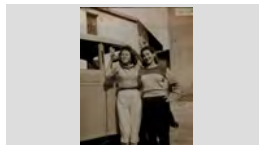

RETRAT DE DUES DONES ASSEGUDES
D'ESQUERRA A DRETA: JOAQUINA VILA ILLAS, LA
QUIMETA PENTINADORA I LOLA GIRALT DE CAL

1970

317.026.038

IMATGES / PAPER /
FOTOGRAFIA



RETRAT DE DUES DONES CAMINANT
D'ESQUERRA A DRETA: PAQUITA TERMES
ESGLEAS DE CAN TERMES I MARIA PI ARTAU DE

1950 ca

317.026.048

IMATGES / PAPER /
FOTOGRAFIA

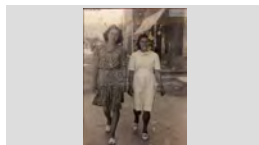

RETRAT DE DUES DONES DAVANT DEL BELLA
DOLORES
D'ESQUERRA A DRETA: ENRIQUETA BARDERA
SANÉS I PEPITA ILLA BARDERA DE CAN JAUMET

1980

317.027.170

IMATGES / PAPER /
FOTOGRAFIA

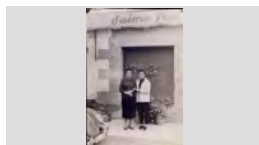

RETRAT DE DUES DONES EN UN ÀPAT
D'ESQUERRA A DRETA: ROSITA SALA REYNÉ I
MARIA TIBAU ROCA

1964

317.026.033

IMATGES / PAPER /
FOTOGRAFIA



RETRAT DE DUES DONES EN UN PATI
D'ESQUERRA A DRETA: PEPETA BARRI COLL I
CARMETA BARRI COLL

1907

317.027.032

IMATGES / PAPER /
FOTOGRAFIA



RETRAT DE DUES DONES EN UN XIRINGUITO
D'ESQUERRA A DRETA FRANCESCA ARTAU PLA "LA
MANALETE" I VICTORIA VALLS RAURELL "LA

1985

317.026.163

IMATGES / PAPER /
FOTOGRAFIA

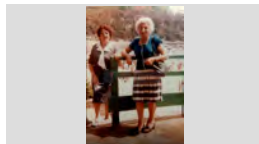

FONS PERSONALS

699 DIVERSOS

028 JOSEP VALLS I ROCA (A) BAMBI

SS 699.028.5000

5000 IMATGES / / /

CONTINGUT

ANYS / TIPOL. DOCUM.

ST

FOTO

RETRAT DE DUES DONES ENTAULADES

1984

317.027.339

D'ESQUERRA A DRETA BEATRICE DEN HOUTING
CURÓS I ANA BUENAVENTURA LLOBET TORRENS

IMATGES / PAPER /
FOTOGRAFIA



Retrat de dues dones entaulades

1972

317.025.330

D'esquerra a dreta: Paquita Araujo Cardona de Cal
Araujo i Adela Martínez Parés de Can Teixi

IMATGES / PAPER /
FOTOGRAFIA

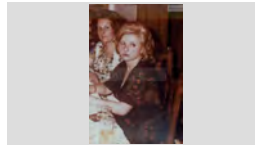

Retrat de dues dones i un nen.

1948

317.022.305

D'esquerra a dreta: Maria Araujo Cardona, Siscu Marcos
Araujo i Pepita Araujo Cardona

IMATGES / PAPER /
FOTOGRAFIA



RETRAT DE DUES DONES MOSTRANT UN PEIX

1965

317.026.018

D'ESQUERRA A DRETA: MERCE BOSCH PARÉS DE
CAN CREUS I MARIA MASÓ SERRA DE CAN JAUMET

IMATGES / PAPER /
FOTOGRAFIA

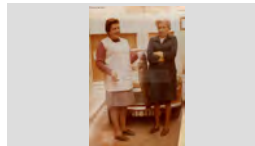

RETRAT DE DUES DONES XERRANT AL CARRER

1950

317.027.155

DOLORS BOADAS ALUM "LOLA PUBILL" DAVANT
D'UNA BOTIGA

IMATGES / PAPER /
FOTOGRAFIA



Retrat de dues dones.

1970

317.021.356

Carme Burgada i Pepita Majó de Cal Salero

IMATGES / PAPER /
FOTOGRAFIA



Retrat de dues dones.

1907

317.021.255

D'esquerra a dreta: Catarina Casanovas Simón (venia
matons) de Ca la Mare no ho vol i Carmen Lloveras,

IMATGES / PAPER /
FOTOGRAFIA



Retrat de dues dones.

1957

317.021. 188

D'esquerra a dreta: Maria Àngels Ramis Sanfeliu i Rosa
Garriga de Can Garriga

IMATGES / PAPER /
FOTOGRAFIA

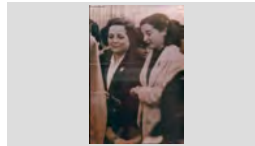

Retrat de dues dones.

1988

317.020.201

Lola Llinás Vila i Cristina Botet Llinás (dreta).

IMATGES / PAPER /
FOTOGRAFIA

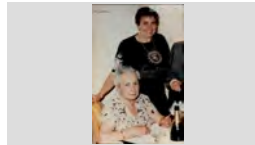

FONS PERSONALS

699 DIVERSOS

028 JOSEP VALLS I ROCA (A) BAMBI

SS 699.028.5000

5000 IMATGES / / /

CONTINGUT**ANYS / TIPOL. DOCUM.****ST****FOTO**

Retrat de dues dones.

1930

317.019.299

Maria Alimany Palomera i la dona d'en Dayas Fusté .

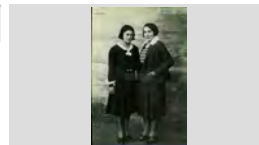
IMATGES / PAPER /
FOTOGRAFIA

Retrat de dues dones.

1940

317.020.225

Maria Palau i la Rossita Marol

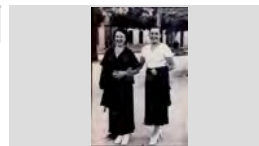
IMATGES / PAPER /
FOTOGRAFIA

Retrat de dues dones.

1960

317.019.178

Teresita Puig Clapés i l'Agustina Puig Clapés de Can Rac. Estan en un pati exterior, amb vegetació.

IMATGES / PAPER /
FOTOGRAFIA

RETRAT DE DUES GERMANES

1920

317.026.223

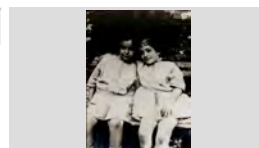
D'ESQUERRA A DRETA: CRISTINA MARLÉS CASALÍ I
ROSA MARLÉS CASALÍ DE CAN MARLÉSIMATGES / PAPER /
FOTOGRAFIA

Retrat de dues germanes.

1967

317.021. 137

D'esquerra a dreta: Ester Ruscalleda Austrich i Maria Ruscalleda Austrich de Cal Dragó assegudes a la

IMATGES / PAPER /
FOTOGRAFIA

Retrat de dues germanes.

1937

317.019.238

Rosalia Vindual Vida i la Cristina Vindual Vidal de Cal Granot.

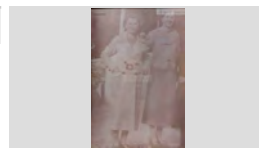
IMATGES / PAPER /
FOTOGRAFIA

Retrat de dues grup

1975

317.021.249

D'esquerra a dreta: N. C., Maria Galí Vilaseca i Josefa Sayrol

IMATGES / PAPER /
FOTOGRAFIA

RETRAT DE DUES JOVES

1945

317.027.163

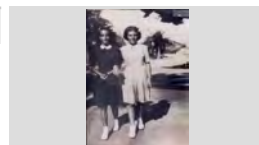
D'ESQUERRA A DRETA: PEPITA ILLA BARDERA DE
CAL DRAPAIRE I MARIA MERCE SOLIGUER SERRATIMATGES / PAPER /
FOTOGRAFIA

RETRAT DE DUES NENES

1923

317.027.006

D'ESQUERRA A DRETA: JULIA FAURIA COLL I LOLA FAURIA COLL

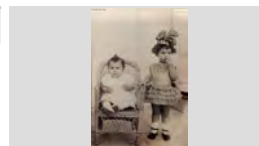
IMATGES / PAPER /
FOTOGRAFIA

FONS PERSONALS

699 DIVERSOS

028 JOSEP VALLS I ROCA (A) BAMBI

SS 699.028.5000

5000 IMATGES / / /

CONTINGUT

ANYS / TIPOL. DOCUM.

ST

FOTO

RETRAT DE DUES NENES

1950

317.027.003

D'ESQUERRA A DRETA: LIDIA BALTRONS ARBÓ DE
CAN JOAN MANCO I ASSUMPCIÓ LLIRINÓS ARBÓ

IMATGES / PAPER /
FOTOGRAFIA

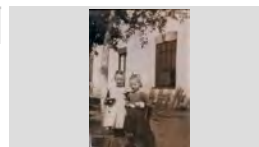

RETRAT DE DUES NENES

1934

317.027.067

D'ESQUERRA A DRETA: MARIA RAFART PUIG I
CRISTINA RAFART PUIG DE CAN RAFART

IMATGES / PAPER /
FOTOGRAFIA

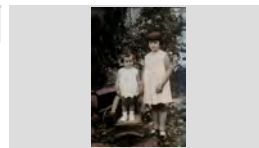

RETRAT DE DUES NENES

1933

317.027.207

D'ESQUERRA A DRETA: MARIA RAFART PUIG I
PEPITA PUIGVERT SALICRÚ DE CAN SOCAS

IMATGES / PAPER /
FOTOGRAFIA

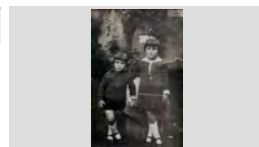

Retrat de dues nenes

1963

317.021. 200

Montserrat Fontrodona Felip i Maria Carme Schilling
Fontrodona amb unes nines. Més enllà hi ha en Pepet

IMATGES / PAPER /
FOTOGRAFIA



Retrat de dues nenes

1912

317.021.223

Cristina Font Pal i Pepita Coll Pal de Can Gené.

IMATGES / PAPER /
FOTOGRAFIA



Retrat de dues nenes

1968

317.025.297

D'esquerra a dreta: Judit Subirats Barnés i Merce
Subirats Barnés (les filles del Raymon's)

IMATGES / PAPER /
FOTOGRAFIA



Retrat de dues nenes

1957

317.021.027

D'esquerra a dreta: Maria Carme Schilling Fontrodona de
Can Schilling i la Mireia Leal Sayrol de Can Leal.

IMATGES / PAPER /
FOTOGRAFIA



Retrat de dues nenes

1975

317.020.377

Mireia Tulsà de Cal Bermejo i Montserrat Baltrons Enric
de Can Gallissà

IMATGES / PAPER /
FOTOGRAFIA



RETRAT DE DUES NENES A LA PLATJA

1955





317.026.108

D'ESQUERRA A DRETA: CRISTINA ISERN CHAPEI DE
CAL ISERN I PAQUITA FRANCO MORELL DE CA LA

IMATGES / PAPER /
FOTOGRAFIA

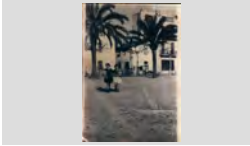
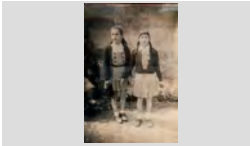
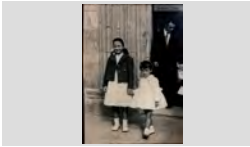

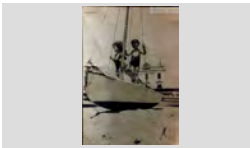
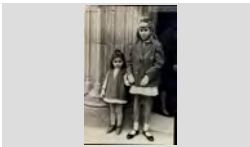

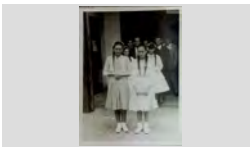

FONS	PERSONALS
699	DIVERSOS
028	JOSEP VALLS I ROCA (A) BAMBI SS 699.028.5000
5000	IMATGES / / /

CONTINGUT	ANYS / TIPOL. DOCUM.	ST	FOTO
Retrat de dues nenes al Paseig Verdager. Maria Teresa del Río Morales i la Pilar Teyra.	1946 IMATGES / PAPER / FOTOGRAFIA	317.021.077	
Retrat de dues nenes amb uniforme. D'esquerra a dreta: Montse Vives Llorens i Dolors Creus Bosch de Can Creus	1959 IMATGES / PAPER / FOTOGRAFIA	317.025.148	
Retrat de dues nenes. D'esquerra a dreta: Rosa Taulina Comas , Maria del Carmen Colls Comas i al darrere en Juanito Reyné	1956 IMATGES / PAPER / FOTOGRAFIA	317.020.399	
Retrat de dues nenes. Maria Àngels Barba Montiel i Isabel Barba Montiel de Can Montiel.	1965 IMATGES / PAPER / FOTOGRAFIA	317.019.034	
Retrat de dues nenes. Maria Teresa del Río Morales i la Pilar Teyra a dalt d'una barca a la platja, al fons l'Ajuntament.	1943 IMATGES / PAPER / FOTOGRAFIA	317.021.038	
Retrat de dues nenes. Pepi Ribas Carbó i la Montserrat Carles Parés	1966 IMATGES / PAPER / FOTOGRAFIA	317.019.360	
Retrat de dues noies Àngela Esqueu Valls i la Conxita Llorens Lloveras	1965 IMATGES / PAPER / FOTOGRAFIA	317.020.151	
Retrat de dues noies D'esquerra a dreta: Assumpció Montañés Palau de Cal Ché i Maria Angels Casassayas Guinart de Cal Tiesso	1970 IMATGES / PAPER / FOTOGRAFIA	317.022.315	
RETRAT DE DUES NOIES D'ESQUERRA ADRETA: LIDIA BALTRONS ARBÓ DE CAN JOAN MANCO I ASSUMPCIÓ LLIRINÓS ARBÓ	1955 IMATGES / PAPER / FOTOGRAFIA	317.027.066	

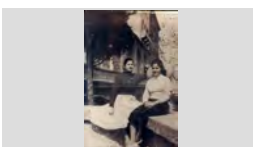
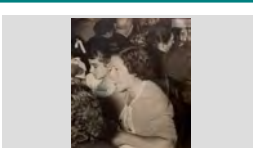
FONS PERSONALS

699	DIVERSOS		
028	JOSEP VALLS I ROCA (A) BAMBI	SS	699.028.5000
5000	IMATGES / / /		

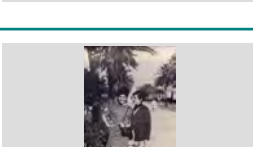
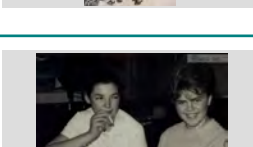
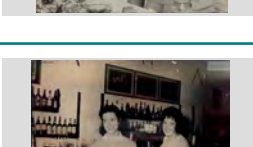
CONTINGUT	ANYS / TIPOL. DOCUM.	ST	FOTO
Retrat de dues noies Maria Teresa Mercader Enrich de Can Miranius i la Maria Àngels Casassayas Guinart de Cal Tiesso,	1971 IMATGES / PAPER / FOTOGRAFIA	317.022.183	
Retrat de dues noies D'esquerra a dreta: Consol Grimal Torrent i Montserrat Grimal Torrent de L'Angel	1957 IMATGES / PAPER / FOTOGRAFIA	317.025.215	
Retrat de dues noies D'esquerra a dreta: Margarita Garriga i Gracieta Pastor Balada	1955 IMATGES / PAPER / FOTOGRAFIA	317.021. 133	
Retrat de dues noies D'esquerra a dreta: Maria Sala Prats i Maria Arpí Roca	1948 IMATGES / PAPER / FOTOGRAFIA	317.021. 092	
Retrat de dues noies D'esquerra a dreta: Marina Bancells Alfara de Can Bancells i Antonia Baltrons Arbó de Can Joan Manco	1958 IMATGES / PAPER / FOTOGRAFIA	317.025.200	
Retrat de dues noies D'esquerra a dreta: Merce Reguant Alsina de Can Benigno i Antonia Baltrons Arbó de Can Joan Manco	1956 IMATGES / PAPER / FOTOGRAFIA	317.022.365	
Retrat de dues noies D'esquerra a dreta: Pepita Saura Alum de Can Pau Alum i Eugenia Hernández Lorente de Cal Jardiner	1965 IMATGES / PAPER / FOTOGRAFIA	317.025.288	
Retrat de dues noies D'esquerra a dreta: Teresa Blanch Soler de Ca l'Evaristo i Pepita Barnés Artus de Mas Vila.	1960 IMATGES / PAPER / FOTOGRAFIA	317.020.389	
Retrat de dues noies a la barra d'un bar. D'esquerra a dreta: Nuria Mercader Mercader i Dolors Clapés Barnés	1961 IMATGES / PAPER / FOTOGRAFIA	317.025.143	

FONS PERSONALS

699 DIVERSOS

028 JOSEP VALLS I ROCA (A) BAMBI

SS 699.028.5000

5000 IMATGES / / /

CONTINGUT

ANYS / TIPOL. DOCUM.

ST

FOTO

Retrat de dues noies al passeig Verdaguer.

1964

317.025.319

D'esquerra a dreta: Paquita Franco Morell de Ca la Morell i Maria Concepció Fusellas Adroher de Can

IMATGES / PAPER /
FOTOGRAFIA



Retrat de dues noies en un àpat.

1950

317.022.195

D'esquerra a dreta: Amèlia Gallart Ribot de Can Campins i Roser Gallart Sais de Can Trons

IMATGES / PAPER /
FOTOGRAFIA



Retrat de dues noies en un bar.

1960

317.021. 129

Montserrat Lloveras i la Rosa Planas Soliguer

IMATGES / PAPER /
FOTOGRAFIA

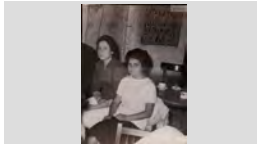

Retrat de dues noies en uns cavallets

1966

317.025.156

D'esquerra a dreta: Anna Costa Quintana de Ca la Congs i Gloria Carles Parés de Can Carles

IMATGES / PAPER /
FOTOGRAFIA

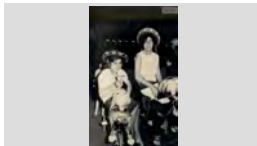

Retrat de dues noies.

1992

317.021. 053

Anna Pastor Agustí i Cristina Pastor Agustí de Can Pastor

IMATGES / PAPER /
FOTOGRAFIA



Retrat de dues noies.

1960

317.022.114

Berta Jordi Llinás de Can Deri i Antònia Baltrons Arbó de Can Joan Manco

IMATGES / PAPER /
FOTOGRAFIA

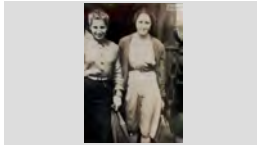

Retrat de dues noies.

1925

317.021.325

D'esquerra a dreta: Isabel Ferro Ros i la Lola Congs Planas

IMATGES / PAPER /
FOTOGRAFIA



Retrat de dues noies.

1975

317.020.206

D'esquerra a dreta: Maria Àngels Casassayas Guitart i Assumpció Montañés Palu de cal Xe.

IMATGES / PAPER /
FOTOGRAFIA



Retrat de dues noies.

1937

317.022.135

D'esquerra a dreta: Nuria Casassayas Guitart i Rossita Casassayas Guitart de Cal tiesso

IMATGES / PAPER /
FOTOGRAFIA

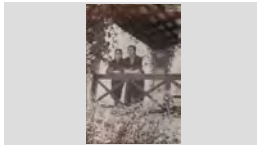

FONS PERSONALS

699 DIVERSOS

028 JOSEP VALLS I ROCA (A) BAMBI

SS 699.028.5000

5000 IMATGES / / /

CONTINGUT

ANYS / TIPOL. DOCUM.

ST

FOTO

Retrat de dues noies.

1960

317.021.101

D'esquerra a dreta: Rosa Frigola Coll i la Loreto Sala Martori.

IMATGES / PAPER /
FOTOGRAFIA



Retrat de dues noies.

1953

317.021.243

D'esquerra a dreta: Montserrat Armengol Riberade Ca la Tena i Anita Hernández Valero de Can Siano

IMATGES / PAPER /
FOTOGRAFIA



Retrat de dues noies.

1940

317.019.290

Lola Carbó i la Pepita Bancells Duran

IMATGES / PAPER /
FOTOGRAFIA

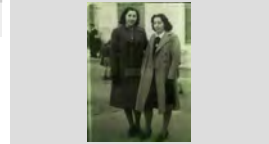

Retrat de dues noies.

1965

317.019.186

Margarita Carbonell Camps i Anita Boada.

IMATGES / PAPER /
FOTOGRAFIA



Retrat de dues noies.

1965

317.019.217

Pepita Illa Bardera de Can Jaumet Drapaire, Cristina Bosch de Can Xico Bosch i darrere a la dreta en Jaume

IMATGES / PAPER /
FOTOGRAFIA



Retrat de dues noies.

1958

317.021.233

Roser Barnés i la Lola Austrich Farnés

IMATGES / PAPER /
FOTOGRAFIA



RETRAT DE DUES PARELLES

1963

317.026.345

D'ESQUERRA A DRETA: JORDI VALENTÍ BOADA, GRISelda FÁBREGAS REBOLLO, CRISTINA

IMATGES / PAPER /
FOTOGRAFIA



Retrat de dues parelles

1965

317.022.388

D'esquerra a dreta: Lluís Ramón Franco, Conxita Portés, Montserrat Sagaró Planiol i Miquel Juanola Suñer

IMATGES / PAPER /
FOTOGRAFIA



Retrat de dues parelles

1965

317.022.311





D'esquerra a dreta: Carles Arañó, Angelina Casamitjana, Remei Gascons Sureda i Josep Sala Gascons.

IMATGES / PAPER /
FOTOGRAFIA

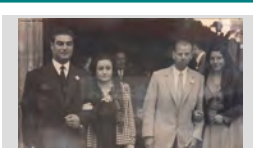
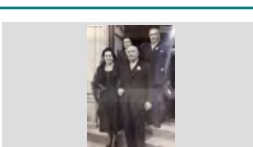
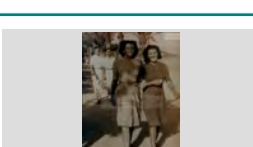

FONS PERSONALS

699	DIVERSOS		
028	JOSEP VALLS I ROCA (A) BAMBI	SS	699.028.5000
5000	IMATGES / / /		

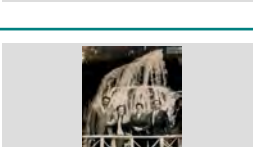
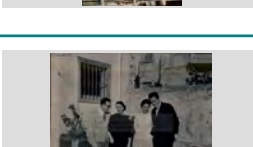
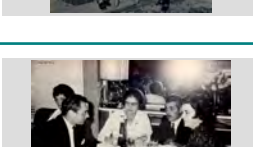
CONTINGUT	ANYS / TIPOL. DOCUM.	ST	FOTO
Retrat de dues parelles D'esquerra a dreta: Francesc Planet Gallart, Gracieta Roig Fontrodona, Cristina Baltrons i Martri Gallart Sais	1950 IMATGES / PAPER / FOTOGRAFIA	317.025.081	
Retrat de dues parelles D'esquerra a dreta: Francesc Rafart Llopert, Montserrat Armengol Ribera, Narcisa Cardona Gruart i Xavier	1955 IMATGES / PAPER / FOTOGRAFIA	317.021.283	
Retrat de dues parelles Joan Puigvert Salicrú, Pilart Rafart Puig, Joan Portés Sabater i Lola Gelabert Rós. Al darrere en Jaume	1965 IMATGES / PAPER / FOTOGRAFIA	317.025.236	
RETRAT DE DUES PARELLES A LA PORTA D'UNA ERMITA PRIMERA FILA: ANGELINA CORCOLL BEYA I SEBASTIÀ GALLART RIERA; SEGONA FILA: ROSITA	1950 IMATGES / PAPER / FOTOGRAFIA	317.026.125	
RETRAT DE DUES PARELLES CAMINANT D'ESQUERRA A DRETA, AL DARRERE: JOSEP VILA POCH DE CAN VILA I LLUÍS REGUERA TOLL DE CAL	1941 IMATGES / PAPER / FOTOGRAFIA	317.026.003	
Retrat de dues parelles d D'esquerra a dreta: Pere Vila Rayo de Can Lleua, Antonia Baltrons Arbó, Francesc Doménech Sagrera es noi Badó	1984 IMATGES / PAPER / FOTOGRAFIA	317.025.183	
RETRAT DE DUES PARELLES DAVANT UNA CASCADA D'ESQUERRA A DRETA: JOSEP AGUSTÍ ANJOAIS, MARIA MÁS SALA, MERCE BOSCH PARÉS I QUIMET	1975 IMATGES / PAPER / FOTOGRAFIA	317.026.014	
RETRAT DE DUES PARELLES EN UN PATI INTERIOR D'ESQUERRA A DRETA: JOSEP MONTERO FULLÁ, PEPITA REBOLLO TIBAU, MARIA ROSA DRAPER	1958 IMATGES / PAPER / FOTOGRAFIA	317.026.261	
RETRAT DE DUES PARELLES ENTAULADES D'ESQUERRA A DRETA: ESTEVE ALSINA SALA DE CAN CINTET, PAQUITA LLINÁS PUIG, PILAR FONT	1975 IMATGES / PAPER / FOTOGRAFIA	317.026.132	

FONS PERSONALS

699 DIVERSOS

028 JOSEP VALLS I ROCA (A) BAMBI

SS 699.028.5000

5000 IMATGES / / /

CONTINGUT

ANYS / TIPOL. DOCUM.

ST

FOTO

RETRAT DE DUES PARELLES ENTAULATS

1984

317.026.059

D'ESQUERRA A DRETA: FELIX GRABULOSA
PUIGVERT, MARIA PONT TIBAU, DOLORS

IMATGES / PAPER /
FOTOGRAFIA



Retrat de dues parelles.

1955

317.019.356

d'esquerra a dreta: La Marta Barnés García, Joan

IMATGES / PAPER /
FOTOGRAFIA



Retrat de dues parelles.

1960

317.025.273

Carmen Subirats Sagrera, Rafel Ferro Ros es noi Ferro,
Maria Subirats Sagrera i Josep Soler Coll en Rosaris

IMATGES / PAPER /
FOTOGRAFIA



Retrat de dues parelles.

1955

317.022.109

D'esquerra a dreta, primera fila: Miquel Colls Viader i
Josep Valls Planet; Segona fila: Emilia Martínez Ayats i

IMATGES / PAPER /
FOTOGRAFIA

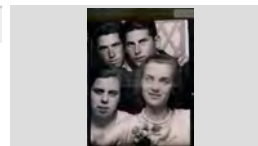

Retrat de dues parelles.

1942

317.020.385

D'esquerra a dreta: Antònia Soler Pons, Esteve Blanch
Casassayas de Ca l'Evaristo, Evita Reyné i Narcís Sais

IMATGES / PAPER /
FOTOGRAFIA

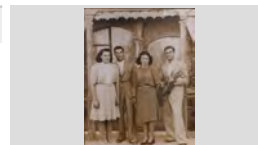

Retrat de dues parelles.

1955

317.021.400

D'esquerra a dreta: Cristina Agustí, Francesc Dillonder,
Lola Morell Colom i Josep Jordà Agustí.

IMATGES / PAPER /
FOTOGRAFIA



Retrat de dues parelles.

1970

317.019.177

D'esquerra a dreta: Laia Vila Illas, Salvador Grau Ferro,
Maria Vilà i Alfredo Hidalgo a la sortida de l'església de

IMATGES / PAPER /
FOTOGRAFIA

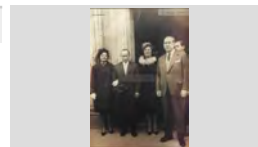

Retrat de dues parelles.

1935

317.022.086

D'esquerra a dreta: N.C., Rossita Domènech, Catalina
Viader Dalmau i Felip Domènech Sala de Can Titus

IMATGES / PAPER /
FOTOGRAFIA

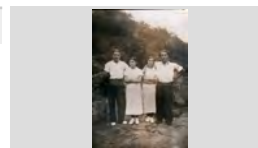

Retrat de dues parelles.

1960

317.019.236

D'esquerra a dreta: Rodolfo Comas Planet, Rossita
Boadas Bosch, Maria Masó Serra i Jaume Palau Palau

IMATGES / PAPER /
FOTOGRAFIA

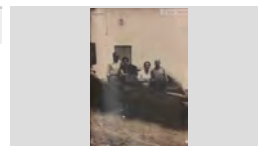

FONS PERSONALS

699 DIVERSOS

028 JOSEP VALLS I ROCA (A) BAMBI

SS 699.028.5000

5000 IMATGES / / /

CONTINGUT

ANYS / TIPOL. DOCUM.

ST

FOTO

RETRAT DE DUES PERRUQUERES

1970

317.026.213

MARI SERRANO I MONTSERRAT LÓPEZ SÁNCHEZ

IMATGES / PAPER /
FOTOGRAFIA

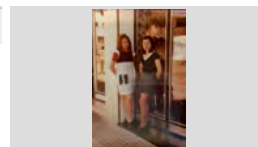

RETRAT DE ESPECTADORS A UN PARTIT DE
FUTBOL

1978

317.028.024

D'ESQUERRA A DRETA: NICOLAU ARTÉS ORDOÑEZ,
ROSENDO VIVES XICOY, SEBASTIÀ BOSCH PARÉS,

IMATGES / PAPER /
FOTOGRAFIA



Retrat de família

1907

317.020.226

Roseta Mestres Montells amb les seves filles Nativitat
Duran Mestres i Loreto Pujol Mestres.

IMATGES / PAPER /
FOTOGRAFIA

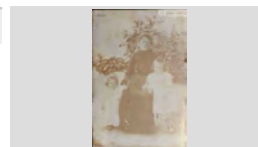

Retrat de família.

1913

317.020.129

D'esquerra a dreta: Teresa Andreu Llinás, Teresa Llinás
Reyné, Rosa Andreu Llinás, Bienvenido Andreu Agustí i

IMATGES / PAPER /
FOTOGRAFIA



RETRAT DE GERMANS

1941

317.027.161

ANTONIO ILLA BARDERA I PEPITA ILLA BARDERA
DE CAN JAUMET DRAPAIRE

IMATGES / PAPER /
FOTOGRAFIA

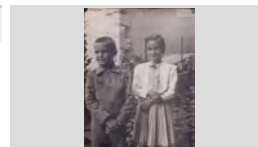

Retrat de gruo

1958

317.021.302

D'esquerra a dreta: arià. Carme Massaguer Sala, Maria
Carme Schilling Fontrodona (nena) i Maria Fontrodona

IMATGES / PAPER /
FOTOGRAFIA



Retrat de gruo

1962

317.020.260

D'esquerra a dreta: Joan Tulsà Janer, Salvador Pujós
Tresserras, Joan Massó Prunell i Antoni Martin Ruiz.

IMATGES / PAPER /
FOTOGRAFIA



Retrat de gruo

1964

317.025.216

D'esquerra a dreta: Melció Puigvert Barnés, Josep Gallart
Ribera, Joan Lorenzo Aldrich i Javier Carbonell

IMATGES / PAPER /
FOTOGRAFIA



Retrat de gruo

1952

317.025.120

German Cartés Sala, Irene Prager Schneider, Carme Sala
Prats i Quimeta Palau Bosch

IMATGES / PAPER /
FOTOGRAFIA



FONS PERSONALS

699 DIVERSOS

028 JOSEP VALLS I ROCA (A) BAMBI

SS 699.028.5000

5000 IMATGES / / /

CONTINGUT

ANYS / TIPOL. DOCUM.

ST

FOTO

Retrat de gruo

1930

317.025.070

Joan Reyné Sureda amb en Juanito Reyné Martinezez en braços i l' Elvira Reyné Sureda de Can Reyné

IMATGES / PAPER /
FOTOGRAFIA

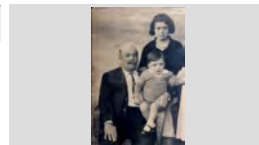

Retrat de grup

1980

317.021. 150

A la part de dalt, d'esquerra a dreta es poden reconèixer: Carne Aldrich Bancells Concepció Tresserras Font, Pitu

IMATGES / PAPER /
FOTOGRAFIA



Retrat de grup

1980

317.020.207

Agustina Boadas Cornellá, Paquita Llinàs Puig i Delfín Serra Schilling.

IMATGES / PAPER /
FOTOGRAFIA



Retrat de grup

1940

317.022.345

Al darrera,d'esquerra a dreta:Julia Illaramendi i Maria Moré Bassart; Al davant: Cristina Tomas Maig Barnés i

IMATGES / PAPER /
FOTOGRAFIA



Retrat de grup

1975

317.020.394

Al darrere en Rossendo Ribas Regi ; Segona fila: Pepita Domènech Ramón, Anita Hernández Valero i Manel

IMATGES / PAPER /
FOTOGRAFIA



Retrat de grup

1955 ca

317.025.036

Al darrere, d'esquerra a dreta: Ciset Rusalleda,Pepeta Bancells Durán,Pepet Bancells Pla i el nen Carlos

IMATGES / PAPER /
FOTOGRAFIA



Retrat de grup

1965

317.021. 087

Al darrere: Josep Valls Roca de Can Ribalaigua i Joan Castells Vilana "En Manzaneque"; en primer terme:

IMATGES / PAPER /
FOTOGRAFIA



Retrat de grup

1956

317.019.306

Al según banc en Narcís Pujós de Can Pujós; Al primer banc, d'esquerra a dreta: Pitu Carbonell Fàbregas de

IMATGES / PAPER /
FOTOGRAFIA



Retrat de grup

1956

317.019.359

Anita Vilà Rayo de Can Lleva , Lolita Carbó Frigola de Can Carbó i Emilia Orench Sagrera de Can Rodón. Al

IMATGES / PAPER /
FOTOGRAFIA

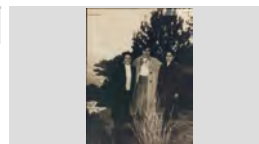

FONS PERSONALS

699 DIVERSOS

028 JOSEP VALLS I ROCA (A) BAMBI

SS 699.028.5000

5000 IMATGES / / /

CONTINGUT**ANYS / TIPOL. DOCUM.****ST****FOTO**

Retrat de grup

1946

317.025.207

Anna Maria Tallada Martínez, Joan Soliguer Cabruja,
Josep Tallada Martínez, Silvia Alorz i Joan TalladaIMATGES / PAPER /
FOTOGRAFIA

Retrat de grup

1962

317.025.027

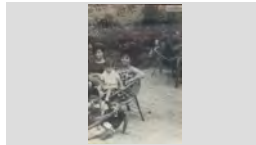
Assegudes, d'esquerra a dreta: Montserrat i Montserrat
Parés i asseguts els germans Rodríguez ParésIMATGES / PAPER /
FOTOGRAFIA

Retrat de grup

1955

317.019.107

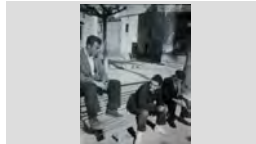
Asseguts en un banc d'esquerra a dreta en Pepet Ganga
"el xicot", Pepet Obiols i Francesc Puigvert.IMATGES / PAPER /
FOTOGRAFIA

Retrat de grup

1965

317.025.040

Asseguts, d'esquerra a dreta: Jordi Bonet Pujol, Arcadi
Oriol Castelló, Llorens Austrich Bosch, Andrés de la TorreIMATGES / PAPER /
FOTOGRAFIA

RETRAT DE GRUP

1970

317.027.308

AUREA GRAU SEBASATIÁ, N.C. I JOSE MANUEL
CROS GRAU A LA PLATJAIMATGES / PAPER /
FOTOGRAFIA

Retrat de grup

1945

317.020.070

Carme Ripoll Ribas, en Pere i la Lola Ramon

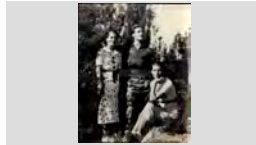
IMATGES / PAPER /
FOTOGRAFIA

Retrat de grup

1962

317.022.355

Carmeta Sala Conta de Can Mateu de la fusta, Joan
Piferrer Bancells, el Furrell i Jaume Ros, en RussegonsIMATGES / PAPER /
FOTOGRAFIA

RETRAT DE GRUP

1917

317.027.060

CRISTINA MARLÉS CASALI, CONCHITA CASALI,
ROSA MARLÉS CASALI I JUST MARLÉSIMATGES / PAPER /
FOTOGRAFIA

Retrat de grup

1943

317.019.031

D' esquerra a dreta: Eulàlia Marquès, Angeleta Mont,
Esteve Pastor i el nen Joaquim Pastor Marquès de CanIMATGES / PAPER /
FOTOGRAFIA

FONS PERSONALS

699 DIVERSOS

028 JOSEP VALLS I ROCA (A) BAMBI

SS 699.028.5000

5000 IMATGES / / /

CONTINGUT

ANYS / TIPOL. DOCUM.

ST

FOTO

Retrat de grup

1984 ca

317.021.011

D' esquerra a dreta: Jordi Pujolá Pané, Maria Camps Brugué, Jaume Pujolá Ruscaleda, Maria Teresa Pané

IMATGES / PAPER /
FOTOGRAFIA



Retrat de grup

1998

317.019.326

D' esquerra a dreta: Josep Girbent Romeo, Sebastiana Moruno Murillo, Elena Girbent Romeo i en Jaume Oms

IMATGES / PAPER /
FOTOGRAFIA



Retrat de grup

1948

317.021.237

D' esquerra a dreta: Medín Giralt Fornaguera ,Antònia Giralt Sais, N.C., Helga Mader (Austriaca), Irene

IMATGES / PAPER /
FOTOGRAFIA

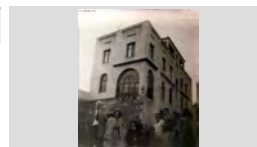

Retrat de grup

1952

317.021.225

D' esquerra a dreta: Antoni Vilà Magí, Francesc Mestres Bisbal, Josep Barnés, Joan Ribas, i Pepito Ramon i

IMATGES / PAPER /
FOTOGRAFIA



Retrat de grup

1966

317.022.102

D' esquerra a dreta: Joaquim Vila Baltrons, Antònia Baltrons Arbó i Òscar Vilà Baltrons de Can Lleva

IMATGES / PAPER /
FOTOGRAFIA

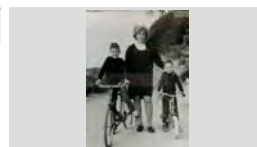

Retrat de grup

1936

317.020.269

D'esquerra a dreta: Rosa Termes, Carmeta Tresserras Font i Maria Barnés

IMATGES / PAPER /
FOTOGRAFIA

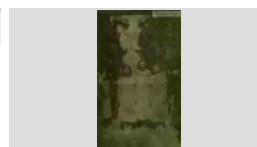

retrat de grup

1965

317.022.326

D'esquerra a dreta a la primeras fila de la llotja: Esteve Alsina Sala, Mossén Narcís Gispert Regualta, Quimet

IMATGES / PAPER /
FOTOGRAFIA



Retrat de grup

1949

317.022.141

D'esquerra a dreta de la taula: Antoni Riera, Rossita Riera, Maria Carme Piferrer Lluís, Úrsula Lluís Misvacas,

IMATGES / PAPER /
FOTOGRAFIA



Retrat de grup

1935

317.019.009

D'esquerra a dreta en Pere Comas Ribas, Joan Comas Florit i en Joan Comas Ribas de Can Comas Recader.

IMATGES / PAPER /
FOTOGRAFIA

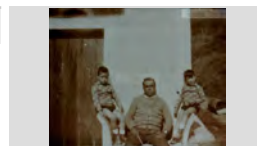

FONS PERSONALS

699 DIVERSOS

028 JOSEP VALLS I ROCA (A) BAMBI

SS 699.028.5000

5000 IMATGES / / /

CONTINGUT**ANYS / TIPOL. DOCUM.****ST****FOTO**

Retrat de grup

1967

317.019.355

D'esquerra a dreta envoltant a dues falleras:Jaume Mercader, Montserrat Viader Armengol, Rosa Barnés,

IMATGES / PAPER /
FOTOGRAFIA

Retrat de grup

1948

317.019.394

D'esquerra a dreta, al darrere: Alfons Ribas Vicens i Maria Masaguer; Al davant: En Joan Ribas Planiol,

IMATGES / PAPER /
FOTOGRAFIA

Retrat de grup

1945

317.022.341

D'esquerra a dreta, assegudes: Maria Planas Oliver, Pepita Llorens, Maria Andreu, Cristina Tomas Maig

IMATGES / PAPER /
FOTOGRAFIA

Retrat de grup

1950

317.019.333

D'esquerra a dreta, asseguts: Josep Jalpí, Agustina Rubiño Sais, Maria Camps, Jaume Bosch i la Rosa Ribas

IMATGES / PAPER /
FOTOGRAFIA

Retrat de grup

1922

317.022.293

D'esquerra a dreta, darrere: Pilar Vilallonga Carreras i Pepita Durall Torrent; Davant : N. C. i N. C.

IMATGES / PAPER /
FOTOGRAFIA

Retrat de grup

1943

317.021.262

D'esquerra a dreta, primera fila: Dolors Colls, Maria Ramon Castany; Segona fila: Josep Barnés Ramón,

IMATGES / PAPER /
FOTOGRAFIA

Retrat de grup

1946

317.019.392

D'esquerra a dreta, primera fila: La Marina Bancells Alfara i en Josep Maria Font Graupera ; Segona fila:

IMATGES / PAPER /
FOTOGRAFIA

Retrat de grup

1965

317.019.342

D'esquerra a dreta, primera fila: Montserrat Taulina Tuset, Esteve Riera Giralt, Maria Camps Vilanova, Maria

IMATGES / PAPER /
FOTOGRAFIA

Retrat de grup

1931

317.025.008

D'esquerra a dreta, primera fila: N.C., Toyetes, Teresa Pla en braços de N.C., N.C., Peret Turbany Pla i Maria Gomis

IMATGES / PAPER /
FOTOGRAFIA

FONS PERSONALS

699 DIVERSOS

028 JOSEP VALLS I ROCA (A) BAMBI

SS 699.028.5000

5000 IMATGES / / /

CONTINGUT

ANYS / TIPOL. DOCUM.

ST

FOTO

Retrat de grup

1953

317.025.350

D'esquerra a dreta, assegudes: Cristina Montfuleda
Vindual, Maria Carme Bernat Montero, Cristina Bernat

IMATGES / PAPER /
FOTOGRAFIA



Retrat de grup

1958

317.022.249

D'esquerra a dreta; Lola Austrich Farnés de Cal Gorge
Blanch, N.C. i Roser Barnés Ramón de Can Tut

IMATGES / PAPER /
FOTOGRAFIA



Retrat de grup

1964

317.021. 144

D'esquerra a dreta: Joan Obiols Lloveras, Lola Austrich
Farnes, Josep Salicrú Alum, Jaume Austrich Farnes i

IMATGES / PAPER /
FOTOGRAFIA



Retrat de grup

1963

317.025.034

D'esquerra a dreta: Agustí Barnés Pla, Maria Palau i
Josep Barnés

IMATGES / PAPER /
FOTOGRAFIA



Retrat de grup

1960

317.025.294

D'esquerra a dreta: Amalia Navarro Cuellas, Aurora Babio
Vila, Jordi Terrats (ajupit), Maria Teresa Carles Parés i

IMATGES / PAPER /
FOTOGRAFIA



Retrat de grup

1932

317.020.184

D'esquerra a dreta: Àngel Martínez de la Guardia , Emili
Martínez de la Guardia i Esteve Alsina Sala, en Cintet.

IMATGES / PAPER /
FOTOGRAFIA

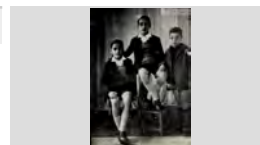

Retrat de grup

1958

317.020.160

D'esquerra a dreta: Antoni Alsina Parés, Esteve Alsina
Josep Mas Llibre i Esteve Alsina Sala

IMATGES / PAPER /
FOTOGRAFIA

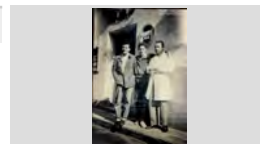

Retrat de grup

1970

317.022.235

D'esquerra a dreta: Antoni Rabassa Doménech,
Montserrat Guinovart Canals i Arcadi Rocas Pla

IMATGES / PAPER /
FOTOGRAFIA



Retrat de grup

1969

317.025.195

D'esquerra a dreta: Antonia Cervelló Pallarés, Josep
Valls Roca i Mari Ruano Exposito

IMATGES / PAPER /
FOTOGRAFIA



FONS PERSONALS

699 DIVERSOS

028 JOSEP VALLS I ROCA (A) BAMBI

SS 699.028.5000

5000 IMATGES / / /

CONTINGUT

ANYS / TIPOL. DOCUM.

ST

FOTO

RETRAT DE GRUP

1992

317.027.304

D'ESQUERRA A DRETA: ANTONIA RODRÍGUEZ
ARIAS, SENEN GILIBERTS VILA, CARMEN ALDRICH

IMATGES / PAPER /
FOTOGRAFIA



Retrat de grup

1957

317.020.329

D'esquerra a dreta: Antònia Valero, Maria Àngels Ribas
Hernández (nena), Marina Regí Puig, Anita Hernández

IMATGES / PAPER /
FOTOGRAFIA



RETRAT DE GRUP

1970

317.026.318

D'ESQUERRA A DRETA: ARCADI ORIOL CASTELLÓ,
ANNA COSTA QUINTANA, JOSEP MARIA RIERA,

IMATGES / PAPER /
FOTOGRAFIA

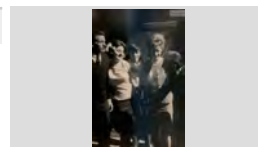

Retrat de grup

1962

317.021.382

D'esquerra a dreta: Betty (Alemana), Miquel Dillonder i
Maria (alemana).

IMATGES / PAPER /
FOTOGRAFIA



Retrat de grup

1975

317.020.092

D'esquerra a dreta: Carme Esqueu Valls, Josep Maria
Balmaña Esqueu , Jordi Balmaña Esqueu i Daniel

IMATGES / PAPER /
FOTOGRAFIA

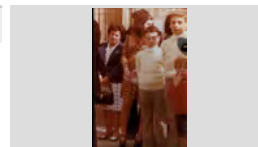

RETRAT DE GRUP

1953

317.026.197

D'ESQUERRA A DRETA: CARMÉ PIFERRER, JOAN
XAPELLÍ AYMERICH, MONTSERRAT XAPELLÍ

IMATGES / PAPER /
FOTOGRAFIA



RETRAT DE GRUP

1974

317.028.119

D'ESQUERRA A DRETA: CARMEN FERNÁNDEZ,
JAUME SALA SCHILLING, JORDI CARRERAS

IMATGES / PAPER /
FOTOGRAFIA



Retrat de grup

1947

317.022.229

D'esquerra a dreta: Carmen Gallart Sais, Joan Oliver,
Remei Gascons sureda i Josep Sala Gascons

IMATGES / PAPER /
FOTOGRAFIA



RETRAT DE GRUP

1960

317.027.178

D'ESQUERRA A DRETA: CARMEN GRIMAL
TORRENT, CONSOL GRIMAL, DOLORS TORRENT

IMATGES / PAPER /
FOTOGRAFIA



FONS PERSONALS

699 DIVERSOS

028 JOSEP VALLS I ROCA (A) BAMBI

SS 699.028.5000

5000 IMATGES / / /

CONTINGUT**ANYS / TIPOL. DOCUM.****ST****FOTO**

Retrat de grup

1945

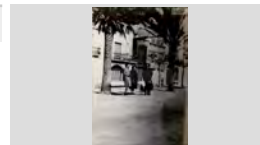
317.021.128D'esquerra a dreta: Carmen Ripoll Ribas, Carmeta del
Río Teixidor i Cristina Font Pal i les nenes Maria Tere delIMATGES / PAPER /
FOTOGRAFIA

RETRAT DE GRUP

1935

317.027.162D'ESQUERRA A DRETA: CARMEN SANS, MARIA
CARMEN BANCELLS CONGS, MANEL BOADASIMATGES / PAPER /
FOTOGRAFIA

Retrat de grup

1965

317.025.262D'esquerra a dreta: Carmen Subirats Sagrera, Lola Soler
Coll de Cal Rosaris, Maria Dolors Orench Soler de CanIMATGES / PAPER /
FOTOGRAFIA

Retrat de grup

1950

317.025.323D'esquerra a dreta: Consol Gelabert Metje i Maria Sala
Prats amb els nens German Cartes Sala i Joan BertranIMATGES / PAPER /
FOTOGRAFIA

Retrat de grup

1965

317.022.274D'esquerra a dreta: Conxita Adroher, N.C., N.C., Cristina
Tomàs Maig Barnési Assumpció Adroher RieraIMATGES / PAPER /
FOTOGRAFIA

Retrat de grup

1942

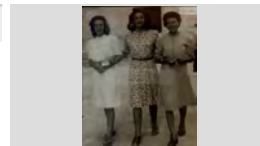
317.025.400D'esquerra a dreta: Conxita Agustí Alba de Can Bolet,
Lola Colls Mas de Can Ginesta e Isabel Barnés Oriol deIMATGES / PAPER /
FOTOGRAFIA

Retrat de grup

1948

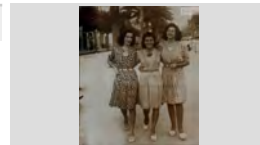
317.025.385D'esquerra a dreta: Conxita Agustí Alba de Can Bolet,
Isabel Barnés Oriol de Mas Vilá i Lola Colls Mas de CanIMATGES / PAPER /
FOTOGRAFIA

Retrat de grup

1959

317.021.031D'esquerra a dreta: Conxita Oliva, Josep Pons Soler,
Pepita Sala Lloveras, Joan Sala Lloberas, LluïsaIMATGES / PAPER /
FOTOGRAFIA

Retrat de grup

1954

317.025.354D'esquerra a dreta: Conxita Tresserras Font, Sofia
Ruscalleda Batlle de Cal Dragó i Dolors Austrich FarnésIMATGES / PAPER /
FOTOGRAFIA

FONS PERSONALS

699 DIVERSOS

028 JOSEP VALLS I ROCA (A) BAMBI

SS 699.028.5000

5000 IMATGES / / /

CONTINGUT

ANYS / TIPOL. DOCUM.

ST

FOTO

RETRAT DE GRUP

1960

317.027.196

D'ESQUERRA A DRETA: CRISTINA BARRALLÓN
MOULIN, LLUÍS BARNÉS POU I DANIELE SAVI

IMATGES / PAPER /
FOTOGRAFIA

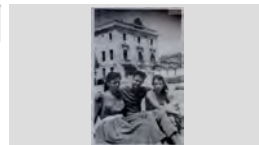

RETRAT DE GRUP

1945

317.026.178

D'ESQUERRA A DRETA: CRISTINA FONT PAL,
JAUME CIURÓ BAXIBERN I PEPITA COLL PAL

IMATGES / PAPER /
FOTOGRAFIA



Retrat de grup

1965

317.025.398

D'esquerra a dreta: Cristina Marlés Casali de Can
Marlés, Consol Gelabert Metje de Can Paco barber i

IMATGES / PAPER /
FOTOGRAFIA



Retrat de grup

1927

317.021. 191

D'esquerra a dreta: Cristina Vindual Vidal, Dolors
Mercader Artau, Carmeta Artau Bassart i Francisqueta

IMATGES / PAPER /
FOTOGRAFIA



Retrat de grup

1933

317.021. 196

D'esquerra a dreta: David, Mònica Munt Lirinós, Mònica i
Maria Munt Lirinós.

IMATGES / PAPER /
FOTOGRAFIA



RETRAT DE GRUP

1980

317.027.035

D'ESQUERRA A DRETA: DOLORS COLL COLL, LOLA
PÍ COLL I JOAN PÍ COLL

IMATGES / PAPER /
FOTOGRAFIA



Retrat de grup

1970

317.021. 114

D'esquerra a dreta: Dolors Coll Colls , Dolors Pí i Albert
Blasco Pí

IMATGES / PAPER /
FOTOGRAFIA



RETRAT DE GRUP

1948

317.026.173

D'ESQUERRA A DRETA: DOLORS COLLS, LOLA
COLLS MAS DE CAN GINESTA, ISABEL BARNÉS

IMATGES / PAPER /
FOTOGRAFIA



Retrat de grup

1969

317.019.132

D'esquerra a dreta: Domènec Moner Bassart , la Rosa
Marlès Casali i el Melcior Montero Vert .

IMATGES / PAPER /
FOTOGRAFIA



FONS PERSONALS

699 DIVERSOS

028 JOSEP VALLS I ROCA (A) BAMBI

SS 699.028.5000

5000 IMATGES / / /

CONTINGUT

ANYS / TIPOL. DOCUM.

ST

FOTO

Retrat de grup

1969

317.019.112

D'esquerra a dreta: Domènec Moner Bassart, Melcior Montero Vert, Jaume Soliguer Cabruja i Pedro Martir

IMATGES / PAPER /
FOTOGRAFIA



RETRAT DE GRUP

1946

317.026.270

D'ESQUERRA A DRETA: ELISA VIÑAU, CRISTINA PLANET, DOLORS MARQUÉS DOMÉNECH I MARIA

IMATGES / PAPER /
FOTOGRAFIA



Retrat de grup

1960

317.022.369

D'esquerra a dreta: Encarnación Pareja, Antonio Rodríguez i Dolores López

IMATGES / PAPER /
FOTOGRAFIA



Retrat de grup

1963

317.025.009

D'esquerra a dreta: Encarnación Rodríguez López, Lluís Felip Bancells, Narcisa Cardona Gruart, Enrique Heins,

IMATGES / PAPER /
FOTOGRAFIA



Retrat de grup

1961

317.020.305

D'esquerra a dreta: Enric Reguant Alsina, Jaume Oms Girbent, Ventura Arbó, Salvador Domènec Puig i

IMATGES / PAPER /
FOTOGRAFIA



Retrat de grup

1993

317.025.096

D'esquerra a dreta: Ester Ros Llobet, Joaquim Mullera Godoy i Joaquim Telarroja Barcena amb els nens

IMATGES / PAPER /
FOTOGRAFIA



Retrat de grup

1950

317.020.232

D'esquerra a dreta: Esteve Blanch Cassasayas, Rafel Rubiño Giralt i Lluís Giralt Giralt

IMATGES / PAPER /
FOTOGRAFIA



Retrat de grup

1960

317.020.288

D'esquerra a dreta: Feliciano Fontrodona Nonell (en Ciano), Pepe Baeza Palomares (en Baeza), Josep Carbó

IMATGES / PAPER /
FOTOGRAFIA



Retrat de grup

1970

317.021.023

D'esquerra a dreta: Feliciano Fontrodona, Antònia Valero, Costi Garcia Alonso, Antoni Ribas Hernández (jove),

IMATGES / PAPER /
FOTOGRAFIA



FONS PERSONALS

699 DIVERSOS

028 JOSEP VALLS I ROCA (A) BAMBI

SS

699.028.5000

5000 IMATGES / / /

CONTINGUT

ANYS / TIPOL. DOCUM.

ST

FOTO

RETRAT DE GRUP

1958

317.027.298

D'ESQUERRA A DRETA: FÉLIX CARBONELL
FÁBREGAS, DOMÉNECH REIXACH COSTAS, RAFEL

IMATGES / PAPER /
FOTOGRAFIA



Retrat de grup

1940

317.019.125

D'esquerra a dreta: Fèlix Pons Baltrons, Esteve Blanch,
Quimet Palau i Fèlix Pons Soler.

IMATGES / PAPER /
FOTOGRAFIA



Retrat de grup

1965

317.022.057

d'esquerra a dreta: Fernando Mogas Fabregas de Can
Daga, Josep Maria Nicolás Cubías de Can Lalo i Arturo

IMATGES / PAPER /
FOTOGRAFIA



Retrat de grup

1955

317.021. 135

D'esquerra a dreta: Francesc Rafart Llopart, Josep
Rafart Llopart i Poldo Rafart Llopart, de Can Rafart.

IMATGES / PAPER /
FOTOGRAFIA

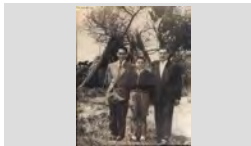

RETRAT DE GRUP

1950

317.028.033

D'ESQUERRA A DRETA: FRANCESCA FONT MACIÀ,
FRANCESC FÁBREGAS CASTELLS, TERESA

IMATGES / PAPER /
FOTOGRAFIA



Retrat de grup

1966

317.022.124

D'esquerra a dreta: Francisco Magí Fábregas, Francisco
Sais Rubiño, Montserrat Salichs Freixas, Bartomeu

IMATGES / PAPER /
FOTOGRAFIA



Retrat de grup

1958

317.022.014

D'esquerra a dreta: Francisco Sais de Cal Pelegrí, N.C. i
Francisco Dillonder Burgada de Cal Salero

IMATGES / PAPER /
FOTOGRAFIA



Retrat de grup

1952

317.022.095

D'esquerra a dreta: Francisqueta Soler de Cal Pardal,
Xavier Ríos i Magdalena Ayats

IMATGES / PAPER /
FOTOGRAFIA

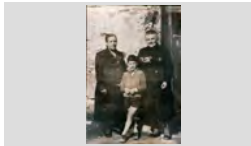

Retrat de grup

1966

317.025.237

D'esquerra a dreta: Gloria Carles Parés, Anna Costa
Quintana, Montserrat Oliva Seba i Cristina Montfuleda

IMATGES / PAPER /
FOTOGRAFIA



FONS PERSONALS

699 DIVERSOS

028 JOSEP VALLS I ROCA (A) BAMBI

SS 699.028.5000

5000 IMATGES / / /

CONTINGUT

ANYS / TIPOL. DOCUM.

ST

FOTO

Retrat de grup

1950

317.019.100

D'esquerra a dreta: Gràcia Montfuleda Pujol, Josep Cuartero Montfuleda (assegut a la barana), Candelària

IMATGES / PAPER /
FOTOGRAFIA



Retrat de grup

1953

317.025.047

D'esquerra a dreta: Gracieta Roig Fontrodona, Enric Gascons Parés, Josefa Torras Gubert, Josep Ferrer,

IMATGES / PAPER /
FOTOGRAFIA



Retrat de grup

1958

317.022.150

D'esquerra a dreta: Griselda Fàbregas Rebollo, Ricard Abuyé Font, Esteve Abuyé Ribas, Anna Costa Quintana,

IMATGES / PAPER /
FOTOGRAFIA



Retrat de grup

1960

317.020.262

D'esquerra a dreta: Guri, Gonzalo Marcellí, Salvador Pujós Tresserras i Miquel Palomar Hernando; Davant

IMATGES / PAPER /
FOTOGRAFIA



Retrat de grup

1969

317.025.146

D'esquerra a dreta: Irene Prager Schneider, Joan Palauelmas Masvidal i Joaquina Vila Illas, " La

IMATGES / PAPER /
FOTOGRAFIA

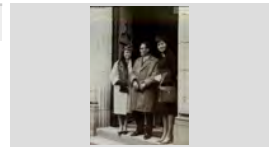

Retrat de grup

1975

317.020.333

D'esquerra a dreta: Jaume Aulet, Gràcia Puig, Carme Vicente Boadas i Antoni Llorens Gallart.

IMATGES / PAPER /
FOTOGRAFIA



RETRAT DE GRUP

1950

317.026.043

D'ESQUERRA A DRETA: JAUME AUSTRICH SAIS, ELVIRA LLIRINÓS ARTAU, PEPITA ARTAU, MARIA PI

IMATGES / PAPER /
FOTOGRAFIA



Retrat de grup

1972

317.025.065

D'esquerra a dreta: Jaume Austrich, Angel Magrià Camps i Josep Utset Llinás

IMATGES / PAPER /
FOTOGRAFIA



Retrat de grup

1955

317.021.301

D'esquerra a dreta: Jaume Grabulosa Pont, Paquita Gil, Carolina Comas, Maria Pont Tibau, Esteve Grabulosa

IMATGES / PAPER /
FOTOGRAFIA



FONS PERSONALS

699 DIVERSOS

028 JOSEP VALLS I ROCA (A) BAMBI

SS 699.028.5000

5000 IMATGES / / /

CONTINGUT**ANYS / TIPOL. DOCUM.****ST****FOTO**

Retrat de grup

1935

317.020.132

D'esquerra a dreta: Jaume Montfulleda Sala de Can Mateu de la fusta, Josep Colomer Roca en Gaumont ,

IMATGES / PAPER /
FOTOGRAFIA

Retrat de grup

1965 ca

317.025.059

D'esquerra a dreta: Jaume Pujós Tresserras de Can Pujós, Andreu de la Torre García de Cal Piyayo, Josep

IMATGES / PAPER /
FOTOGRAFIA

Retrat de grup

1962

317.021.261

D'esquerra a dreta: Jaume Pujós Tresserras, Andreu de la Torre García , Josep Valls Roca i en Joan Castells

IMATGES / PAPER /
FOTOGRAFIA

Retrat de grup

1955

317.021.226

D'esquerra a dreta: Jaume Soler Coll, Antoni Pujol, Xavier Macià Andreu, Quimet Barnés, Paco Coll, Joan

IMATGES / PAPER /
FOTOGRAFIA

RETRAT DE GRUP

1978

317.028.090

D'ESQUERRA A DRETA: JAUME SOLIGUER CABRUJA, JOAN TALLADA MARTÍNEZ I JOAN SURÍS

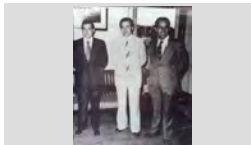
IMATGES / PAPER /
FOTOGRAFIA

RETRAT DE GRUP

1957

317.026.058

D'ESQUERRA A DRETA: JAUME SOLIGUER CABRUJA, JOAN TALLADA MARTÍNEZ, FRANCESC

IMATGES / PAPER /
FOTOGRAFIA

Retrat de grup

1953

317.025.339

D'esquerra a dreta: Joan Barnés Tibau de Can Tut, Josep Carbonell Camps i Maria Angels Barnés Tibau de Can

IMATGES / PAPER /
FOTOGRAFIA

Retrat de grup

1985

317.020.384

D'esquerra a dreta: Joan Carbó Vila , Maria Palaudelmàs Giralt i Pepet Colls Pla .

IMATGES / PAPER /
FOTOGRAFIA

Retrat de grup

1950

317.022.283

D'esquerra a dreta: Joan Carbó Vila, Maria Palaudelmàs Giralt, Marcelina Casals Fauchs i Josep Palaudelmàs

IMATGES / PAPER /
FOTOGRAFIA

FONS PERSONALS

699 DIVERSOS

028 JOSEP VALLS I ROCA (A) BAMBI

SS 699.028.5000

5000 IMATGES / / /

CONTINGUT

ANYS / TIPOL. DOCUM.

ST

FOTO

Retrat de grup

1965

317.025.061

D'esquerra a dreta: Joan Castells Viana en Manzanegue,
Melció Puigvert Andreu en Melció i Andreu de la Torre

IMATGES / PAPER /
FOTOGRAFIA



Retrat de grup

1965

317.019.267

D'esquerra a dreta: Joan Castells Vilana "en
Manzanegue", Josep Valls Roca de Can Ribalaigua i

IMATGES / PAPER /
FOTOGRAFIA



RETRAT DE GRUP

1997

317.028.076

D'ESQUERRA A DRETA: JOAN DOMÉNECH PUIG DE
CAN RAC, PITU RUSCALLEDA TRESSERRAS DE CAL

IMATGES / PAPER /
FOTOGRAFIA



Retrat de grup

1940

317.021.384

D'esquerra a dreta: Joan Esqueu En Pelaburros, Vicents
Alegret, Pitu Fornés L' Alegret i Joan Enric en Miranius

IMATGES / PAPER /
FOTOGRAFIA



Retrat de grup

1967

317.021. 113

D'esquerra a dreta: Joan Fàbregas Pla, Jordi Baltrons
Colls, Enric Campmajó Mas i Joan Ribas, menjant a la

IMATGES / PAPER /
FOTOGRAFIA



RETRAT DE GRUP

1966

317.027.055

D'ESQUERRA A DRETA: JOAN FONT PARDINAS DE
CAN JOAN PETIT, JOSEP MARIA SALA GASCONS DE

IMATGES / PAPER /
FOTOGRAFIA



Retrat de grup

1970

317.022.290

D'esquerra a dreta: Joan Guinart Bruguera, Margarida
Llinás Sala, Lola Llinás Reixach, Remei Gascons

IMATGES / PAPER /
FOTOGRAFIA



Retrat de grup

1960

317.025.102

D'esquerra a dreta: Joan Lorenzo Aldrich, Antoni Vila
Alsina i Josep Sais Reyné

IMATGES / PAPER /
FOTOGRAFIA



RETRAT DE GRUP

1985

317.027.004

D'ESQUERRA A DRETA: JOAN MACIÀ TIBAU,
SALVADOR BOADAS CORNELLÀ, VENTURA ROURA

IMATGES / PAPER /
FOTOGRAFIA



FONS PERSONALS

699 DIVERSOS

028 JOSEP VALLS I ROCA (A) BAMBI

SS 699.028.5000

5000 IMATGES / / /

CONTINGUT

ANYS / TIPOL. DOCUM.

ST

FOTO

Retrat de grup

1952

317.021.234

D'esquerra a dreta: Joan Macià, Esteve Boada, Quimet Barnés, Pilar Macià Tibau i Paco Coll en una barca

IMATGES / PAPER /
FOTOGRAFIA



RETRAT DE GRUP

1968

317.027.030

D'ESQUERRA A DRETA: JOAN MANEL BLASCO PÍ, JOSEP RIERA, SANTI MORETONES PLANAS I

IMATGES / PAPER /
FOTOGRAFIA



RETRAT DE GRUP

1945

317.027.072

D'ESQUERRA A DRETA: JOAN PUIGVERT SALICRU DE CAL BURRIQUEÑO, JOAN PORTÉS SABATER DE

IMATGES / PAPER /
FOTOGRAFIA



Retrat de grup

1970

317.025.353

D'esquerra a dreta: Joan Ribas, Josep Reguant Alsina, Josep Borrell Badia i Josep Ballell Doménech

IMATGES / PAPER /
FOTOGRAFIA



RETRAT DE GRUP

1979

317.028.191

D'ESQUERRA A DRETA: JOAN SALA LLOVERAS, JORDI BONET PUJOL I NOCOLAU CABAÑAS

IMATGES / PAPER /
FOTOGRAFIA

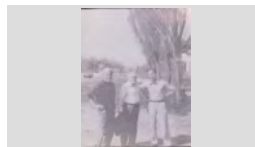

Retrat de grup

1942

317.022.122

D'esquerra a dreta: Joan Schilling, Loreto Pujol Mestres, Lola Colls Llinás i Jaume Mullera

IMATGES / PAPER /
FOTOGRAFIA

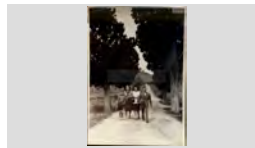

Retrat de grup

1966

317.021.067

D'esquerra a dreta: Joan Soliguer Ayats, Anna Costa Quintana, Andreu Buendia Oft i Anna Maria Tallada

IMATGES / PAPER /
FOTOGRAFIA



Retrat de grup

1962

317.021.032

D'esquerra a dreta: Joan Valls Sala, Antònia Ribas Sala, Ramon Ribas Valls i Ramona Martínez Doménech amb

IMATGES / PAPER /
FOTOGRAFIA



Retrat de grup

1930

317.022.099

D'esquerra a dreta: Joanet Colls Llinás, Vicens Lloveras, Paco Pal González, N. C., Joan Puigvert, Joaquim

IMATGES / PAPER /
FOTOGRAFIA



FONS PERSONALS

699 DIVERSOS

028 JOSEP VALLS I ROCA (A) BAMBI

SS 699.028.5000

5000 IMATGES / / /

CONTINGUT

ANYS / TIPOL. DOCUM.

ST

FOTO

Retrat de grup

1969

317.019.070

D'esquerra a dreta: Joaquina Roca Gironés de Cal Soldat , la Dolors Roca Gironès de Can Ribalaigua i N.

IMATGES / PAPER /
FOTOGRAFIA



Retrat de grup

1970

317.022.368

D'esquerra a dreta: Joaquina Roca Gironés de Cal Soldat, Carme Roca Gironés, la Carmeta de la llet i Lola

IMATGES / PAPER /
FOTOGRAFIA



Retrat de grup

1970

317.021.381

D'esquerra a dreta: Jordi Gallart Sais, Lluïsa Vindual Rodríguez, Joaquim Abril Roig, Anna Costa Quintana i

IMATGES / PAPER /
FOTOGRAFIA



Retrat de grup

1958

317.022.008

D'esquerra a dreta: Jordi Ribera Cardona, Maria Teresa Carles Parés, Pere Valls Exposito, Neus Reixach García

IMATGES / PAPER /
FOTOGRAFIA



Retrat de grup

1960

317.025.268

D'esquerra a dreta: Jordi Valls Barnés de Ca la Rosita Felip, Conchita Barnés Llibre i Josep Barnés Llibre de

IMATGES / PAPER /
FOTOGRAFIA



Retrat de grup

1940

317.022.167

D'esquerra a dreta: José Joseph Yampeny, Luïsa Lanjaron, Francesc Rafart Llopart, Poldo Rafart Llopart i

IMATGES / PAPER /
FOTOGRAFIA

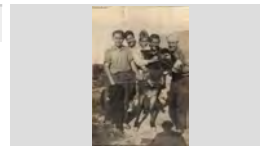

Retrat de grup

1955

317.021.052

D'esquerra a dreta: Josefina Carbó Batlle, Maria Thos Trias, Cristina Thos Trias, Quimeta Llistosella Vallés i

IMATGES / PAPER /
FOTOGRAFIA

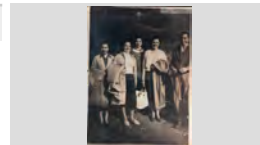

Retrat de grup

1943

317.020.290

D'esquerra a dreta: Josep Agustí Llorens , Dolors Llorens Rocafort i Sebastià Agustí Llorens de Can Sieny

IMATGES / PAPER /
FOTOGRAFIA

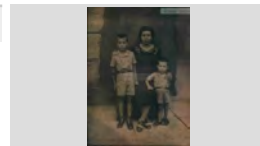

Retrat de grup

1936

317.020.308

D'esquerra a dreta: Josep Arbó, Josep Palaudelmàs Giralt , Joan Guinart Bruguera , Romà Maura Arbós i

IMATGES / PAPER /
FOTOGRAFIA



FONS PERSONALS

699 DIVERSOS

028 JOSEP VALLS I ROCA (A) BAMBI

SS 699.028.5000

5000 IMATGES / / /

CONTINGUT

ANYS / TIPOL. DOCUM.

ST

FOTO

Retrat de grup

1932

317.019.313

D'esquerra a dreta: Josep Artau Basart, Cristina Vindual Vidal de Cal Artau, Rosalia Vindual Vidal de Cal Emilín,

IMATGES / PAPER /
FOTOGRAFIA



RETRAT DE GRUP

1970

317.026.201

D'ESQUERRA A DRETA: JOSEP AUSTRICH, JOAN MASSÓ PRUNELL I JOSEP REGUANT ALSINA

IMATGES / PAPER /
FOTOGRAFIA

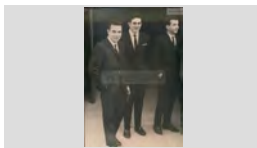

Retrat de grup

1959

317.020.397

D'esquerra a dreta: Josep Austrich, Rosa Austrich, Rafel Colls i Lolita Montfuleda Carreras (al fons a la dreta).

IMATGES / PAPER /
FOTOGRAFIA



Retrat de grup

1950

317.025.159

D'esquerra a dreta: Josep Casas Ricart, Joan Planellas Dorca, Narcís Sais Vidal i Eduard Gironés Fontanella

IMATGES / PAPER /
FOTOGRAFIA



Retrat de grup

1955

317.021.391

D'esquerra a dreta: Josep Colomer Roca en Gaumon, Francesc Rubiño Font en Rubiño i en Salvador Descals

IMATGES / PAPER /
FOTOGRAFIA



RETRAT DE GRUP

1986

317.027.233

D'ESQUERRA A DRETA: JOSEP GIL DOLTRA, JOAN CAMA ROIG, ANA SALA TULSÁ, TERESA CAMA SAIS,

IMATGES / PAPER /
FOTOGRAFIA



RETRAT DE GRUP

1970

317.027.386

D'ESQUERRA A DRETA: JOSEP LLORENS VALLS "EN LLORENS", QUIMET MAYNAT BUXELLEU "EN PIPES",

IMATGES / PAPER /
FOTOGRAFIA



RETRAT DE GRUP

1987

317.026.126

D'ESQUERRA A DRETA: JOSEP LLORENS VALLS, ANDREA PINILLA MARTÍNEZ, MARIA PINILLA

IMATGES / PAPER /
FOTOGRAFIA



Retrat de grup

1982

317.020.274

D'esquerra a dreta: Josep Maria Font Graupera, Jordi Bonet Pujol de can Vadó pastor i Sebastià Gallart Ribot,

IMATGES / PAPER /
FOTOGRAFIA



FONS PERSONALS

699 DIVERSOS

028 JOSEP VALLS I ROCA (A) BAMBI

SS 699.028.5000

5000 IMATGES / / /

CONTINGUT

ANYS / TIPOL. DOCUM.

ST

FOTO

Retrat de grup

1940

317.020.297

D'esquerra a dreta: Josep Mir Bosch ,Montserrat Figueras i Teresa Mir Bosch de Can Mir

IMATGES / PAPER /
FOTOGRAFIA



Retrat de grup

1948

317.019.218

D'esquerra a dreta: Josep Puigvert Andreu, el mestre José Casassayas Romá, Pascual Mercader Palau i

IMATGES / PAPER /
FOTOGRAFIA



Retrat de grup

1955

317.025.063

D'esquerra a dreta: Josep Rafart Llopart de Can Rafart, Raul Baltrons Austrich de Ca la Pepa Rams i Carlos

IMATGES / PAPER /
FOTOGRAFIA

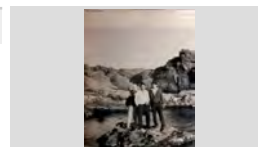

RETRAT DE GRUP

1958

317.028.147

D'ESQUERRA A DRETA: JOSEP RIBERA CARDONA, ANTONI PALAU GIL, LLUÍS BARNÉS POU I JUST

IMATGES / PAPER /
FOTOGRAFIA



Retrat de grup

1970

317.025.155

D'esquerra a dreta: Josep Ribera Cardona, Nuria Mercader Mercader, Melció Puigvert Barnés, Pepita

IMATGES / PAPER /
FOTOGRAFIA



Retrat de grup

1975

317.020.253

D'esquerra a dreta: Josep Sala Montero , Pietat Rique Massaguer de Cal Monjo e Isabel Ferro Rós.

IMATGES / PAPER /
FOTOGRAFIA



Retrat de grup

1996

317.025.165

D'esquerra a dreta: Josep Valls Roca de Can Ribalaigua, Joaquim Pastor Marqués de Can Arturo Cadiré i Victor

IMATGES / PAPER /
FOTOGRAFIA



Retrat de grup

1973

317.022.247

D'esquerra a dreta: Josep Valls Roca en Bambi, N.C., Antoni Rabassa Doménech (darrere) es noi Tinent, Rafel

IMATGES / PAPER /
FOTOGRAFIA



Retrat de grup

1946

317.022.394

d'esquerra a dreta: Josep Valls Roca, Epifania Ongil Gil, Lola Roca Gironés, Lluïssa Carbonell Roca i Rosita Valls

IMATGES / PAPER /
FOTOGRAFIA



FONS PERSONALS

699 DIVERSOS

028 JOSEP VALLS I ROCA (A) BAMBI

SS 699.028.5000

5000 IMATGES / / /

CONTINGUT

ANYS / TIPOL. DOCUM.

ST

FOTO

Retrat de grup

1961

317.021.146

D'esquerra a dreta: Josep Vidal Munt, Josep Vidal Planas, Arturo Vidal Munt i Mònica Munt Llinirós de Can

IMATGES / PAPER /
FOTOGRAFIA

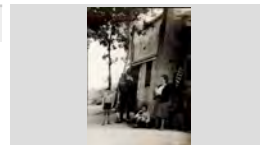

Retrat de grup

1977

317.022.196

D'esquerra a dreta: Julia Yubero Sidera, Pere Enric Gascons, Montserrat Cascolla, Joan Carbó

IMATGES / PAPER /
FOTOGRAFIA



Retrat de grup

1980

317.019.371

D'esquerra a dreta: L 'Arcadi Oriol Castelló, Anna Maria Costa Quintana i Melció Puigvert Barnés

IMATGES / PAPER /
FOTOGRAFIA



RETRAT DE GRUP

1940

317.026.374

D'ESQUERRA A DRETA: LA DONA D'EN MARCELINO, ROSA COLL GUINART I JAUME FAURIA COLL AL

IMATGES / PAPER /
FOTOGRAFIA



Retrat de grup

1900

317.021.322

D'esquerra a dreta: Laieta Planas Raurell, Lola Congs Planas i N.C.

IMATGES / PAPER /
FOTOGRAFIA

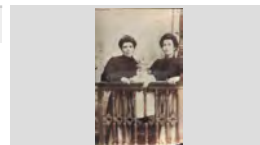

RETRAT DE GRUP

1985

317.028.157

D'ESQUERRA A DRETA: LAUREANO MORETONES CODINA, JOAQUIM BRUGUERA PONS, JOAN COMAS

IMATGES / PAPER /
FOTOGRAFIA



RETRAT DE GRUP

1960

317.028.133

D'ESQUERRA A DRETA: LLUÍS BARNÉS POU, JOSEP BOADAS PERALS, LLUÍS CASADO COLOMER,

IMATGES / PAPER /
FOTOGRAFIA



Retrat de grup

1963

317.025.343

D'esquerra a dreta: Lola Austrich Farnes, Salvador Luis Cabruja, Bartomeu Ruscalleda Batlle, Sofia Ruscalleda

IMATGES / PAPER /
FOTOGRAFIA

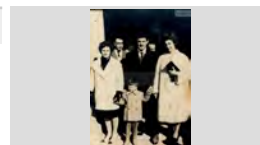

Retrat de grup

1965

317.022.230

D'esquerra a dreta: Lola Coll, Maria Bancells Alfara, Maria Alfara Bertran, Rosa Bancells Alfara i Marina

IMATGES / PAPER /
FOTOGRAFIA

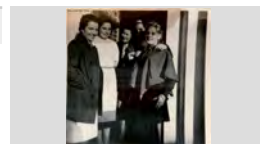

FONS PERSONALS

699 DIVERSOS

028 JOSEP VALLS I ROCA (A) BAMBI

SS 699.028.5000

5000 IMATGES / / /

CONTINGUT

ANYS / TIPOL. DOCUM.

ST

FOTO

RETRAT DE GRUP

1945

317.026.211

D'ESQUERRA A DRETA: LOLA COLLS MAS DE CAN GINESTA, ISABEL BARNÉS ORIOL DE MAS VILÀ,

IMATGES / PAPER /
FOTOGRAFIA



Retrat de grup

1931

317.019.383

D'esquerra a dreta: Lola Colomer Roca, la Maria Alimany Tomas i la Maria Galí Vilaseca.

IMATGES / PAPER /
FOTOGRAFIA

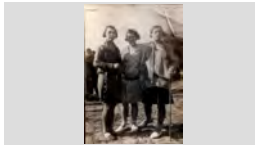

RETRAT DE GRUP

1960

317.026.042

D'ESQUERRA A DRETA: LOLA MORELL COLOM, CARMEN SALVADOR ROTLLÁN, CRISTINA AGUSTÍ

IMATGES / PAPER /
FOTOGRAFIA



Retrat de grup

1960

317.025.243

d'esquerra a dreta: Lola Soler Coll de Can Rosari, Carmen Subirats Sagrera i Maria Subirats

IMATGES / PAPER /
FOTOGRAFIA



Retrat de grup

1955

317.020.056

D'esquerra a dreta: Lolita Carbó Frigola , Jaume Carbó Frigola i la Rosa Obiols.

IMATGES / PAPER /
FOTOGRAFIA



RETRAT DE GRUP

1985

317.027.076

D'ESQUERRA A DRETA: LOLITA GRIMAL TORRENT, CARMEN REGUANT ALSINA, MARIA JORDI LLINÁS I

IMATGES / PAPER /
FOTOGRAFIA



Retrat de grup

1970

317.021.374

D'esquerra a dreta: Loreto Mercader Palau, Carles Mercader Pons, Manel López Mercader, Basilio López

IMATGES / PAPER /
FOTOGRAFIA



Retrat de grup

1960

317.020.282

D'esquerra a dreta: Loreto Sala Nonell, Josep Alsina Llinás i Paquita Llinás Puig de Can Cintet.

IMATGES / PAPER /
FOTOGRAFIA



RETRAT DE GRUP

1935

317.027.017

D'ESQUERRA A DRETA: LUÍS CLOS, PEPITA REBOLLO TIBAU I SALVADOR MAGÍ PAGÉS

IMATGES / PAPER /
FOTOGRAFIA

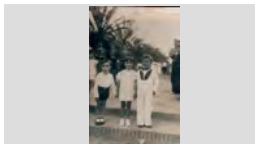

FONS PERSONALS

699 DIVERSOS

028 JOSEP VALLS I ROCA (A) BAMBI

SS 699.028.5000

5000 IMATGES / / /

CONTINGUT**ANYS / TIPOL. DOCUM.****ST****FOTO**

Retrat de grup

1955

317.022.222

D'esquerra a dreta: Luisa Mendez Arzilla, Emilia Martínez Ayats, Pilar Guillem i Joan Guillem

IMATGES / PAPER /
FOTOGRAFIA

RETRAT DE GRUP

1942

317.026.186

D'ESQUERRA A DRETA: MADRONA FÁBREGAS, DOLORS MARQUÉS DOMÉNECH, CONSOL

IMATGES / PAPER /
FOTOGRAFIA

Retrat de grup

1950

317.022.225

D'esquerra a dreta: Magdalena, Pepita Araujo, Rossita Colls Pla, Roseta Alba i Agustina Puig Clapés

IMATGES / PAPER /
FOTOGRAFIA

Retrat de grup

1953

317.025.312

D'esquerra a dreta: Manel Barnés Vendrell, Felix Carbonell Fábregas, Pepet Solet Puigferrán i Antoni

IMATGES / PAPER /
FOTOGRAFIA

RETRAT DE GRUP

1945

317.026.389

D'ESQUERRA A DRETA: MANEL MASMITJÁ, PILAR RIBAS VIÑOLAS I JULIÁ FAURIA COLL

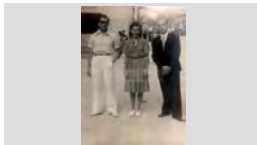
IMATGES / PAPER /
FOTOGRAFIA

Retrat de grup

1978

317.021.039

D'esquerra a dreta: Manel Valls Sala, Pepita Doménech Ramón, Ramón Valls Doménech (noi jove), Victoria Valls

IMATGES / PAPER /
FOTOGRAFIA

Retrat de grup

1996

317.021.073

D'esquerra a dreta: Margarita Barcena Torrent, Mari Rosa Telarroja Barcena i Joaquim Telarroja Casas de

IMATGES / PAPER /
FOTOGRAFIA

Retrat de grup

1923

317.022.238

D'esquerra a dreta: Margarita Montero Fullá, Cristina Montero Fullá, Rossita Montero Fullá i Melchor José

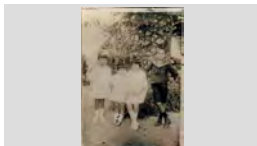
IMATGES / PAPER /
FOTOGRAFIA

Retrat de grup

1940

317.025.014

D'esquerra a dreta: Mari Pardinás Gruart, Narcisa Cardona Gruart i Andreu Cardona Gruart

IMATGES / PAPER /
FOTOGRAFIA

FONS PERSONALS

699 DIVERSOS

028 JOSEP VALLS I ROCA (A) BAMBI

SS 699.028.5000

5000 IMATGES / / /

CONTINGUT

ANYS / TIPOL. DOCUM.

ST

FOTO

Retrat de grup

1958

317.022.054

D'esquerra a dreta: Maria Alsina Llinàs de Can Cintet,
Isabel Llinàs Barnés de Can Pansa i Teresa Blanch

IMATGES / PAPER /
FOTOGRAFIA

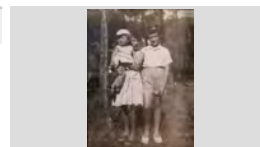

Retrat de grup

1930

317.021.206

D'esquerra a dreta: Maria Araujo Cardona, Loreto Pujol
Mestres, Maria Alimany Tomás, N.C. i Carme Aldrich

IMATGES / PAPER /
FOTOGRAFIA



RETRAT DE GRUP

1955

317.027.188

D'ESQUERRA A DRETA: MARIA BARNÉS RIBAS DE
CAN BUHIGAS, PAQUITA ARAUJO CARDONA DE CAL

IMATGES / PAPER /
FOTOGRAFIA



Retrat de grup

1964

317.022.197

D'esquerra a dreta: Maria Carme Schilling Fontrodona,
Montserrat Fontrodona Felip, Laureano Moretones

IMATGES / PAPER /
FOTOGRAFIA

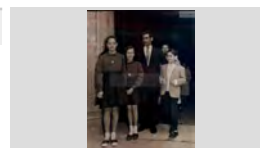

Retrat de grup

1965

317.022.339

D'esquerra a dreta: Maria Carme Schilling Fontrodona,
Maria Fontrodona Xifro, Joan Fontrodona Felip,

IMATGES / PAPER /
FOTOGRAFIA



RETRAT DE GRUP

1941

317.026.205

D'ESQUERRA A DRETA: MARIA GIRALT SAIS DE CAN
MEDIN, ISABEL BARNÉS ORIOL DE MAS VILÀ, LOLA

IMATGES / PAPER /
FOTOGRAFIA



RETRAT DE GRUP

1945

317.026.036

D'ESQUERRA A DRETA: MARIA PÍ ARTAU, ROSITA
PLA PLA, DOLORS BALTRONS I QUIMETA COLOMER

IMATGES / PAPER /
FOTOGRAFIA



RETRAT DE GRUP

1943

317.027.124

D'ESQUERRA A DRETA: MARIA RAFART PUIG,
JOSEP RAFART LLOPART (NEN), PILAR RAFART

IMATGES / PAPER /
FOTOGRAFIA



Retrat de grup

1930

317.022.300

D'esquerra a dreta: Maria Robira Ball-Iloera, Victòria
Valls Raurell, Antònia Palauelmàs, Milia Isern Alimany,

IMATGES / PAPER /
FOTOGRAFIA



FONS PERSONALS

699 DIVERSOS

028 JOSEP VALLS I ROCA (A) BAMBI

SS 699.028.5000

5000 IMATGES / / /

CONTINGUT

ANYS / TIPOL. DOCUM.

ST

FOTO

RETRAT DE GRUP

1948

317.027.200

D'ESQUERRA A DRETA: MARIA RODRÍGUEZ, PITU SCHILLING CARO, N.C. I CRISTINA ABUYÉ RIBAS

IMATGES / PAPER /
FOTOGRAFIA



Retrat de grup

1955

317.020.183

D'esquerra a dreta: Maria Rosa Garriga, Mercè Blanch, Pere Comas Ribas, Maria Josep Domènech i Jordi

IMATGES / PAPER /
FOTOGRAFIA



Retrat de grup

1947

317.020.188

D'esquerra a dreta: Maria Rosa Llinás Barnés, Isabel Llinás Barnés i Cristina Llinás Barnés i més enrere la

IMATGES / PAPER /
FOTOGRAFIA

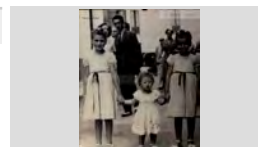

Retrat de grup

1985

317.021. 065

D'esquerra a dreta: Maria Rosa Subirà Forcada, Antònia Leal Sayrol, Anna Costa Quintana i Cristina Leal Sayrol.

IMATGES / PAPER /
FOTOGRAFIA



Retrat de grup

1965

317.025.173

D'esquerra a dreta: Maria Ruano Exposito, Amalia Navarro Cuellas i Nuria Mercader Mercader

IMATGES / PAPER /
FOTOGRAFIA

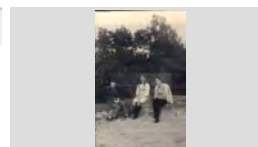

Retrat de grup

1970

317.019.144

D'esquerra a dreta: Maritín Cabañas Salamero , Montserrat Cabañas Reyné i Mercè Faura.

IMATGES / PAPER /
FOTOGRAFIA



Retrat de grup

1988

317.021. 160

D'esquerra a dreta: Medín Giralt Sais, Mercè Jordi Llorens, Joan Sala Creus, Montserrat Montero Fullá,

IMATGES / PAPER /
FOTOGRAFIA



Retrat de grup

1938

317.025.197

D'esquerra a dreta: Medin Giralt Sais, Pepita Sais Vidal, Maria Giralt Sais i al davant Antonia Giralt Sais

IMATGES / PAPER /
FOTOGRAFIA



Retrat de grup

1959

317.020.250

D'esquerra a dreta: Melcior Montero Vert , Maria Fullá Mundet i Joan Draper Montero en un banc de l'església

IMATGES / PAPER /
FOTOGRAFIA

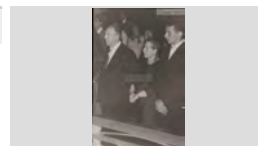

FONS PERSONALS

699 DIVERSOS

028 JOSEP VALLS I ROCA (A) BAMBI

SS 699.028.5000

5000 IMATGES / / /

CONTINGUT

ANYS / TIPOL. DOCUM.

ST

FOTO

RETRAT DE GRUP

1973

317.027.392

D'ESQUERRA A DRETA: MERCE VALLS COMAS,
ANDREA PINILLA MARTÍNEZ I EL NEN JORDI

IMATGES / PAPER /
FOTOGRAFIA



RETRAT DE GRUP

1960

317.027.104

D'ESQUERRA A DRETA: MERCE VALLS COMAS,
CARME SOLER MACIÀ I MONTSERRAT ESTEBA

IMATGES / PAPER /
FOTOGRAFIA

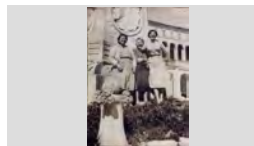

Retrat de grup

1955

317.022.063

D'esquerra a dreta: Miquel Baltrons Colls, "el noi de ca l'
espardenyera", Lola Colls, Lluís Llorens Coll "es noi

IMATGES / PAPER /
FOTOGRAFIA



Retrat de grup

1975

317.022.189

D'esquerra a dreta: Miquel Colls Viader, es "noi Ginesta",
Quim Soler Seguís ,en "Coqui" i Felip Domènech Sala,el

IMATGES / PAPER /
FOTOGRAFIA



Retrat de grup

1960

317.025.121

D'esquerra a dreta: Miquel Costa Planellas, Maria Arpí
Roca, Maria Sala Prats, Ramón Cartés Salmerón,

IMATGES / PAPER /
FOTOGRAFIA



Retrat de grup

1965

317.022.153

D'esquerra a dreta: Miquel Dillonder de Cal Salero, Albert
Viñals Baixeras, en Berto Girona i Dionís de la Torre

IMATGES / PAPER /
FOTOGRAFIA



Retrat de grup

1964

317.022.201

D'esquerra a dreta: Miquel Dillonder, Miquel Mercader
Pont, Jaume Mercader, Josep Maria Riera i Joan Blasco

IMATGES / PAPER /
FOTOGRAFIA



RETRAT DE GRUP

1973

317.026.069

D'ESQUERRA A DRETA: MIQUEL JUANOLA SUÑER
DE CAN JUANOLA, JORDI BONET PUIG DE CAN

IMATGES / PAPER /
FOTOGRAFIA



Retrat de grup

1951

317.020.309

D'esquerra a dreta: Miquel Llinàs Baltrons, Narcís Fors
Oliver, Ventura Fusellas Cruz, Maria González,

IMATGES / PAPER /
FOTOGRAFIA



FONS PERSONALS

699 DIVERSOS

028 JOSEP VALLS I ROCA (A) BAMBI

SS 699.028.5000

5000 IMATGES / / /

CONTINGUT

ANYS / TIPOL. DOCUM.

ST

FOTO

RETRAT DE GRUP

1966

317.026.190

D'ESQUERRA A DRETA: MIQUEL MERCADER PONT,
JAUME MERCADER PALAU I JOAN MANEL BLASCO

IMATGES / PAPER /
FOTOGRAFIA

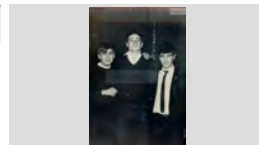

RETRAT DE GRUP

1994

317.028.052

D'ESQUERRA A DRETA: MIQUEL SOLER ARRIBAS,
CESAR VEGA FERNÁNDEZ, JOAN PORTÉS

IMATGES / PAPER /
FOTOGRAFIA



RETRAT DE GRUP

1980

317.028.186

D'ESQUERRA A DRETA: MIREIA BARNÉS PALTRE,
GEMMA BARNÉS PALTRE, OSCAR VILA BALTRONS,

IMATGES / PAPER /
FOTOGRAFIA



Retrat de grup

1973

317.025.119

D'esquerra a dreta: Mireia Ruscaleda Austrich, Ester
Ruscaleda Austrich i Cristina Vidal Guell

IMATGES / PAPER /
FOTOGRAFIA



RETRAT DE GRUP

1985

317.026.181

D'ESQUERRA A DRETA: MONICA MUNT LLIRINÓS,
MERCE DUTREU CORTINA, MARIA CARBÓ GIRALT I

IMATGES / PAPER /
FOTOGRAFIA



Retrat de grup

1933

317.021. 116

D'esquerra a dreta: Mònica Munt Llinós, Maria Planas i
el seu cosí germà

IMATGES / PAPER /
FOTOGRAFIA

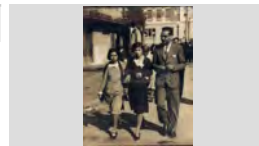

Retrat de grup

1928

317.021.369

D'esquerra a dreta: Montserrat Castells, Carme Burgada
Llobet, Mercè Llinás i Lola Llinás.

IMATGES / PAPER /
FOTOGRAFIA

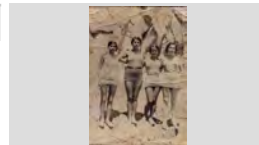

RETRAT DE GRUP

1960

317.026.219

D'ESQUERRA A DRETA: MONTSERRAT
FONTRODONA FELIP, JOAN FONTRODONA FELIP I

IMATGES / PAPER /
FOTOGRAFIA



Retrat de grup

1970

317.021.387

D'esquerra a dreta: Montserrat Junyent Iglésias, Albert
Mercader Junyent, Josep Mercader Junyent i Pasqual

IMATGES / PAPER /
FOTOGRAFIA



FONS PERSONALS

699 DIVERSOS

028 JOSEP VALLS I ROCA (A) BAMBI

SS 699.028.5000

5000 IMATGES / / /

CONTINGUT**ANYS / TIPOL. DOCUM.****ST****FOTO**

Retrat de grup

1950

317.022.378

D'esquerra a dreta: Montserrat Montero Fullá, Margarita Montero Fullá, Maria Galí Vilaseca i Cristina Montero

IMATGES / PAPER /
FOTOGRAFIA

Retrat de grup

1934

317.025.327

D'esquerra a dreta: Mundita Planiol Costa, Jaume Planiol Costa, Ramón Planiol Costa, Maria Planiol Costa, Quimeta

IMATGES / PAPER /
FOTOGRAFIA

Retrat de grup

1975

317.020.018

D'esquerra a dreta: N. C., Libertari Reixach Carós de Can Dauret ,Pitu Agustí Baell de can Juriola i N.C..

IMATGES / PAPER /
FOTOGRAFIA

RETRAT DE GRUP

1960

317.028.132

D'ESQUERRA A DRETA: N. C., LLUÍS BARNÉS POU I JUST FORNAGUERA SAYROL

IMATGES / PAPER /
FOTOGRAFIA

Retrat de grup

1955

317.019.264

D'esquerra a dreta: N. C., Paquita Deyás Saurí, Joan Puigvert Català de Can Socas i Josep Puigvert Andreu

IMATGES / PAPER /
FOTOGRAFIA

Retrat de grup

1963

317.019.277

D'esquerra a dreta: N.C., Albert Batlle Nicolau, Joan Cacereny Diaz i l'alcalde de Lloret Narcís Fors Oliver

IMATGES / PAPER /
FOTOGRAFIA

Retrat de grup

1975

317.020.246

D'esquerra a dreta: N.C., Llibert Reyné Castells i Pere Cortada Boixo .

IMATGES / PAPER /
FOTOGRAFIA

Retrat de grup

1965

317.020.015

D'esquerra a dreta: N.C., Rosa Caralt Barrera i en Quico Sala Doménech de Can Felip dels Naps.

IMATGES / PAPER /
FOTOGRAFIA

Retrat de grup

1921

317.025.132

D'esquerra a dreta: N.C., Maria Camps Vilaseca, Terrades, Maria Carol, Carmeta Sais Vidal i Pepita Sais

IMATGES / PAPER /
FOTOGRAFIA

FONS PERSONALS

699 DIVERSOS

028 JOSEP VALLS I ROCA (A) BAMBI

SS 699.028.5000

5000 IMATGES / / /

CONTINGUT**ANYS / TIPOL. DOCUM.****ST****FOTO**

Retrat de grup

1955

317.019.352

D'esquerra a dreta: Narcís Onclet ,N.C. Joan Rotllant, N. C. i Enric Baixeras; Assegut en Berto Girona.

IMATGES / PAPER /
FOTOGRAFIA

Retrat de grup

1950

317.025.318

D'esquerra a dreta: Nuri Codina, Milia Barón, Maria Martínez, Manel Barón, Guadalupe Barón i Diego Barón;

IMATGES / PAPER /
FOTOGRAFIA

Retrat de grup

1943

317.021.254

D'esquerra a dreta: Nuria Casassayas Guitart, Casimira Carbonell Vila i Antònia Soler Pons al Passeig, arran de

IMATGES / PAPER /
FOTOGRAFIA

Retrat de grup

1959

317.025.169

D'esquerra a dreta: Nuria Mercader Mercader, Maria Merce Bagudanch Magí i Dolores Clapés Barnés

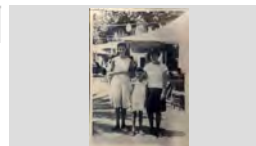
IMATGES / PAPER /
FOTOGRAFIA

Retrat de grup

1960

317.025.090

D'esquerra a dreta: Nuria Mercader Mercades, Dolores Clapés Barnés i Paquita García Cubillas

IMATGES / PAPER /
FOTOGRAFIA

RETRAT DE GRUP

1947

317.026.241

D'ESQUERRA A DRETA: PACO ARPÍ BAILS, CONSTANTÍ MAS BOADAS PEPET DOMÉNECH, N.C.,

IMATGES / PAPER /
FOTOGRAFIA

RETRAT DE GRUP

1980

317.026.034

D'ESQUERRA A DRETA: PACO ARPÍ BAILS, JOAN PORTÉS SABATER, PERE ISERN ALEMANY I N.C.

IMATGES / PAPER /
FOTOGRAFIA

Retrat de grup

1954

317.025.172

D'esquerra a dreta: Paco Arpí Bails, German Cartés Sala, Maria Sala Prats i Ramón Cartés Salmerón

IMATGES / PAPER /
FOTOGRAFIA

Retrat de grup

1932

317.022.168

D'esquerra a dreta: Paquita Domènech, Pepeta Domènech i Antonieta de Blanes; Al davant el nen

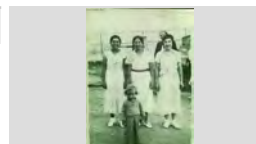
IMATGES / PAPER /
FOTOGRAFIA

FONS PERSONALS

699 DIVERSOS

028 JOSEP VALLS I ROCA (A) BAMBI

SS 699.028.5000

5000 IMATGES / / /

CONTINGUT

ANYS / TIPOL. DOCUM.

ST

FOTO

Retrat de grup

1965

317.022.177

D'esquerra a dreta: Pedro Morón López, Fèlix Llinàs Sala "Can Pansa" i Quimet Turbany Ribas.

IMATGES / PAPER /
FOTOGRAFIA



RETRAT DE GRUP

1979

317.028.165

D'ESQUERRA A DRETA: PEDRO MORÓN LÓPEZ, ROSA BANCELLS ALFARA I JOSÉ CANO LÓPEZ

IMATGES / PAPER /
FOTOGRAFIA



RETRAT DE GRUP

1975

317.026.180

D'ESQUERRA A DRETA: PEPETA SAIS PEIX, PEPITA COLL PAL, N.C. ,PAQUITA SAIS PEIX I CATALINA

IMATGES / PAPER /
FOTOGRAFIA



Retrat de grup

1945

317.025.368

D'esquerra a dreta: Pepita Bosch Utset, Josep Sais Reyné, Consol Gelabert Metje, Bertrán Beltrán Duñach,

IMATGES / PAPER /
FOTOGRAFIA



Retrat de grup

1957

317.022.371

D'esquerra a dreta: Pepita Cardona Austrich, Pepita Rebollo Tibau i Conchita Piguillem Bassas treballadores

IMATGES / PAPER /
FOTOGRAFIA



Retrat de grup

1960

317.025.346

D'esquerra a dreta: Pepita Enrich Camps de Can Gallissá, Paquita Sallés Burcet de Can Minunes i

IMATGES / PAPER /
FOTOGRAFIA



Retrat de grup

1963

317.025.109

D'esquerra a dreta: Pepita Ros, Key Riera i Conxita Ros Garcés

IMATGES / PAPER /
FOTOGRAFIA



Retrat de grup

1945

317.020.398

D'esquerra a dreta: Pepito Gironés Fontanella , Rossita Colls Pla , Hortènsia Comas Sabadía i Pepet Colls Pla .

IMATGES / PAPER /
FOTOGRAFIA

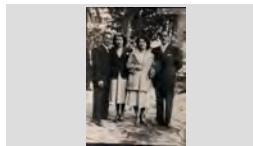

Retrat de grup

1957

317.022.043

D'esquerra a dreta: Pere Valls Exposito, Joan Obiols Lloveras, Jaume Carbó Frigola i Josep Salvador Rotllan.

IMATGES / PAPER /
FOTOGRAFIA

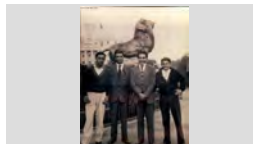

FONS PERSONALS

699 DIVERSOS

028 JOSEP VALLS I ROCA (A) BAMBI

SS 699.028.5000

5000 IMATGES / / /

CONTINGUT

ANYS / TIPOL. DOCUM.

ST

FOTO

Retrat de grup

1961

317.025.026

D'esquerra a dreta: Pere Vila Rayo de Can Lleva, Felip Doménech Sala de Can Titus i N.C.

IMATGES / PAPER /
FOTOGRAFIA



RETRAT DE GRUP

1954

317.026.334

D'ESQUERRA A DRETA: PERE VIÑALS TABERNER DE CAN GIRONA, N. C. I ELISEO VIÑALS

IMATGES / PAPER /
FOTOGRAFIA



Retrat de grup

1938

317.019.317

D'esquerra a dreta: Peret Pujadas Boadas, Dolors Boadas Alum i en Jaumet Pujadas Alsina de Can Pubill 24/08/1938. Torre de guaita.

IMATGES / PAPER /
FOTOGRAFIA



Retrat de grup

1947

317.022.294

D'esquerra a dreta: Pilar Boguñá Vilallonga, Quim Durall, Loli Peri i Salvador Soler

IMATGES / PAPER /
FOTOGRAFIA



Retrat de grup

1972

317.019.329

D'esquerra a dreta: Pitu Girbent Romeo, Josep Peix, Juan Blasco Fusté, Jordi Bonet Pujol, Domènech

IMATGES / PAPER /
FOTOGRAFIA



RETRAT DE GRUP

1995

317.028.064

D'ESQUERRA A DRETA: PITU RUSCALLEDA TRESSERRAS DE CAL DRAGÓ, QUIM FORNAGUERA

IMATGES / PAPER /
FOTOGRAFIA



Retrat de grup

1990

317.019.375

D'esquerra a dreta: Quim Barnés, Joan Puig Marlés, Pere Esqueu Valls, Alfredi, Josep Mullera Bernardo,

IMATGES / PAPER /
FOTOGRAFIA



Retrat de grup

1955

317.021.236

D'esquerra a dreta: Quim Bruguera Pons, Josep Barnés i en Pitu Girbent Romeo

IMATGES / PAPER /
FOTOGRAFIA

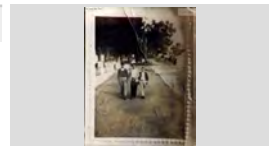

Retrat de grup

1963

317.025.012

D'esquerra a dreta: Quim Ros, Carmeta Sala, Olga Castillo Doménech, Conxita Ros Garcés i Jaume Ros de

IMATGES / PAPER /
FOTOGRAFIA



FONS PERSONALS

699 DIVERSOS

028 JOSEP VALLS I ROCA (A) BAMBI

SS 699.028.5000

5000 IMATGES / / /

CONTINGUT

ANYS / TIPOL. DOCUM.

ST

FOTO

RETRAT DE GRUP

1948

317.026.206

D'ESQUERRA A DRETA: QUIMET CREUS SALA,
ANTONIO FÁBREGAS FRADERA, JOAN OLIVA I

IMATGES / PAPER /
FOTOGRAFIA



Retrat de grup

1930

317.021.343

D'esquerra a dreta: Quimeta Font Pal, Pepito Massons
Font, Quimeta Massons Font i Josep Massons Artau

IMATGES / PAPER /
FOTOGRAFIA



Retrat de grup

1948

317.021.028

D'esquerra a dreta: Rafel Colls, N. C., N. C. i Pepet Colls
Pla de Cal Ansiós.

IMATGES / PAPER /
FOTOGRAFIA



Retrat de grup

1950

317.020.227

D'esquerra a dreta: Rafel Rubiño Giralt, Maria Giralt
Giralt i Esteve Blanch Casassayas.

IMATGES / PAPER /
FOTOGRAFIA



Retrat de grup

1946

317.022.263

D'esquerra a dreta: Ramon Planiol Costa, Alfons Ribas
(nen), Juan Planiol Cordoneda ,Joan Ribas (nen) i

IMATGES / PAPER /
FOTOGRAFIA

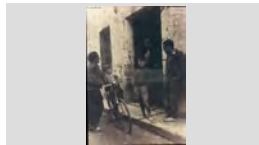

RETRAT DE GRUP

1928

317.028.128

D'ESQUERRA A DRETA: RAMONA PAGÉS COLL AMB
EN SALVADOR MAGÍ PAGÉS ASSEGUT A LA FALDA,

IMATGES / PAPER /
FOTOGRAFIA

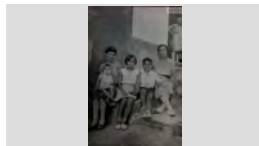

RETRAT DE GRUP

1964

317.026.315

D'ESQUERRA A DRETA: REMEI HUGAS GRAU, PILAR
HUGAS JANÉ, CRISTINA MONTERO FULLÀ, MARIA

IMATGES / PAPER /
FOTOGRAFIA



Retrat de grup

1960

317.020.150

D'esquerra a dreta: Rosa Barnés Tibau de Cal Tut,
Pepita Enrich Camps de Can Gallissà i Carme Llopert

IMATGES / PAPER /
FOTOGRAFIA



Retrat de grup

1968

317.025.098

D'esquerra a dreta: Rosa Maria Tibau Rovira, Maria Rosa
Soler Gallart i Dolors Serra Boadas

IMATGES / PAPER /
FOTOGRAFIA

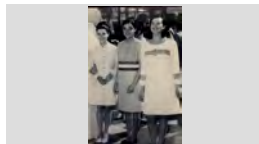

FONS PERSONALS

699 DIVERSOS

028 JOSEP VALLS I ROCA (A) BAMBI

SS 699.028.5000

5000 IMATGES / / /

CONTINGUT**ANYS / TIPOL. DOCUM.****ST****FOTO**

RETRAT DE GRUP

1945 ca

317.027.063D'ESQUERRA A DRETA: ROSA MARLÉS CASALI,
EULALIA POU MARLÉS, CONCHITA CASALI IIMATGES / PAPER /
FOTOGRAFIA

Retrat de grup

1957

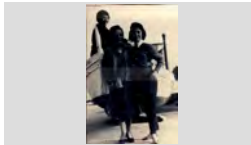
317.025.206D'esquerra a dreta: Rosa Ribot, Angelina Parés Mont i
Pilar Ribot ParésIMATGES / PAPER /
FOTOGRAFIA

Retrat de grup

1948

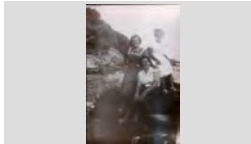
317.022.379D'esquerra a dreta: Rosa Rosa Austrich Fornés de Cal
Gorge Blanch, Carme Gaitan Gil de Can Gaitan i AsunciónIMATGES / PAPER /
FOTOGRAFIA

RETRAT DE GRUP

1920

317.026.199D'ESQUERRA A DRETA: SAIS, JOSEP SAIS EL
MINAIRE, FRANCISCA ARMENGOL ROVIRA IIMATGES / PAPER /
FOTOGRAFIA

Retrat de grup

1957

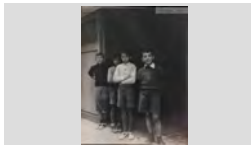
317.021.013D'esquerra a dreta: Salvador Austrich Llirinós, Joan
Lorenzo Aldrich, Miquel Vidal Pujolá i Jordi Rocas Palau.IMATGES / PAPER /
FOTOGRAFIA

Retrat de grup

1980

317.021.066D'esquerra a dreta: Salvador Palau delmàs Casals, Joan
Draper Montero, Dionís Soliguer Mas i Jordi SoliguerIMATGES / PAPER /
FOTOGRAFIA

RETRAT DE GRUP

1979

317.028.143D'ESQUERRA A DRETA: SALVADOR PUJÓS
TRESSERRAS DE CAN PUJÓS, CRISTINA RELATIMATGES / PAPER /
FOTOGRAFIA

Retrat de grup

1990

317.020.264D'esquerra a dreta: Sandra Gavarro Abuyé, Ricard
Abuyé Font, Josep Maria Gavarro Potau i Mari CarmeIMATGES / PAPER /
FOTOGRAFIA

Retrat de grup

1979

317.025.177d'esquerra a dreta: Santi Sánchez Font, Mari Osuna, Pilar
Font Graupera i Pedrito Sánchez ZafraIMATGES / PAPER /
FOTOGRAFIA

FONS PERSONALS

699 DIVERSOS

028 JOSEP VALLS I ROCA (A) BAMBI

SS 699.028.5000

5000 IMATGES / / /

CONTINGUT**ANYS / TIPOL. DOCUM.****ST****FOTO**

Retrat de grup

1940

317.022.257

D'esquerra a dreta: Sebastià Llorens Coll, Pepet Regí,
Pere Arbó Roca, Narcís Pujós Ferrer, JosepIMATGES / PAPER /
FOTOGRAFIA

Retrat de grup

1955

317.019.205

D'esquerra a dreta: Sebastià Pastor Balada, Pepito
Pastor Balada, N.C., Libert Reyné, Josep Boadas Sala (alIMATGES / PAPER /
FOTOGRAFIA

Retrat de grup

1952

317.021.355

D'esquerra a dreta: Serafí Araujo García, Narcisa
Cardona Costa, Paquita Pujós Araujo, Maria AraujoIMATGES / PAPER /
FOTOGRAFIA

Retrat de grup

1945

317.019.246

D'esquerra a dreta: Tonet Casteyó Pérez, Quimet Creus
Sala, Manel Sala Colls, Narcís Sala i Pepet Colls Llinás.IMATGES / PAPER /
FOTOGRAFIA

Retrat de grup

1945

317.019.201

D'esquerra a dreta: Valentí Soliguer, Baldiri Plajas, N. C.
i N. C.IMATGES / PAPER /
FOTOGRAFIA

RETRAT DE GRUP

1958

317.026.030

D'ESQUERRA A DRETA: VENTURA BASSART,
ASUNCIÓN ARBÓS I JOSEP BASSART ARBÓSIMATGES / PAPER /
FOTOGRAFIA

Retrat de grup

1948

317.025.110

D'esquerra a dreta: Victòria Rodríguez González, N.C.,
Lluïsa Vindual Rodríguez, Maria Cristina VindualIMATGES / PAPER /
FOTOGRAFIA

Retrat de grup

1956

317.022.041

D'esquerra a dreta: Xico Grabulosa Puigvert, Antònia
Cubero Sánchez, Fèlix Grabulosa Puigvert, Maria PontIMATGES / PAPER /
FOTOGRAFIA

Retrat de grup

1963

317.022.198

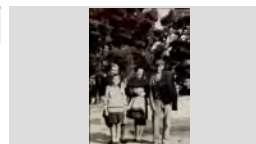
D'esquerra a dreta: Amparo Xifra Galia, davant seu la
Mireia Leal Sayrol, Maria Fontrodona Xifró i JoaquimIMATGES / PAPER /
FOTOGRAFIA

FONS PERSONALS

699 DIVERSOS

028 JOSEP VALLS I ROCA (A) BAMBI

SS 699.028.5000

5000 IMATGES / / /

CONTINGUT**ANYS / TIPOL. DOCUM.****ST****FOTO**

Retrat de grup

1960

317.021.342

D'esquerra a dreta: Àngel Coronado Lerín, Javier Macià Andreu de Can Marol, Quim Franch Fernández i ajupit,

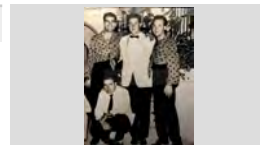
IMATGES / PAPER /
FOTOGRAFIA

Retrat de grup

1966

317.025.191

d'esquerra a dreta: Àngela Esqueu Valls, Maria Angels Casasayas Guinart, Anna Maria Gallart Torras i

IMATGES / PAPER /
FOTOGRAFIA

Retrat de grup

1962

317.022.100

D'esquerra a dreta: Antoni Domènech Viader de Can Titus, Margarita Colls Martínez de Can Ginesta i Josep

IMATGES / PAPER /
FOTOGRAFIA

Retrat de grup

1970

317.022.104

D'esquerra a dreta: Assumpció Adroher Riera, Cristina Tomàs Maig Barnés i Ventura Fusellas Cruz

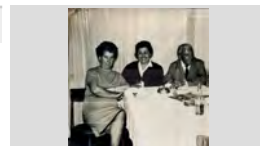
IMATGES / PAPER /
FOTOGRAFIA

Retrat de grup

1926

317.025.223

D'esquerra a dreta: Carmeta Sais Vidal, Elvita Reyné, Lola Perot, Merce Llinás Reixach de Cal Fesolé i Maria Giralt

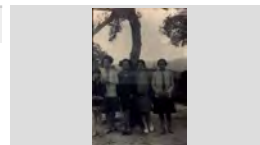
IMATGES / PAPER /
FOTOGRAFIA

Retrat de grup

1983

317.019.255

D'esquerra a dreta: Cristina Vindual Vidal, Maria Alimany Tomas, Rosalia Vindual Vidal i Miquel Monfuleda Pujol.

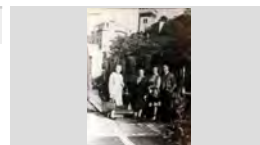
IMATGES / PAPER /
FOTOGRAFIA

Retrat de grup

1965

317.020.021

D'esquerra a dreta: Dionís Soliguer Serrat, Maria Mas Planas, Jaume Soliguer Serrat i Perico del Río.

IMATGES / PAPER /
FOTOGRAFIA

Retrat de grup

1890

317.021.222

D'esquerra a dreta: Dolors Reyné, Josep Reyné, Carme Rotllan i l'avi Benet.

IMATGES / PAPER /
FOTOGRAFIA

Retrat de grup

1977

317.021.125

D'esquerra a dreta: Emi Mariano, Isidre Viñals, Ramon Lloses Urgell. Marià Aladren i Jordi Molist Soler darrere

IMATGES / PAPER /
FOTOGRAFIA

FONS PERSONALS

699 DIVERSOS

028 JOSEP VALLS I ROCA (A) BAMBI

SS 699.028.5000

5000 IMATGES / / /

CONTINGUT

ANYS / TIPOL. DOCUM.

ST

FOTO

Retrat de grup

1966

317.022.111

D'esquerra a dreta: Enric Carbó, els nens: Josep Mercader Junyent, Maria Dolors López Mercader i

IMATGES / PAPER /
FOTOGRAFIA

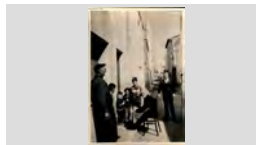

Retrat de grup

1968

317.022.245

D'esquerra a dreta: Esteve Pastor Balada, Montserrat Agustí Carbó, Joaquim Pastor Marqués i Eulàlia

IMATGES / PAPER /
FOTOGRAFIA



Retrat de grup

1965

317.019.341

D'esquerra a dreta: Filomena Taulina, Nuria Suris Vilaró, Dolors Martí, Maria Galí Vilaseca, Paquita Sala Rubiño i

IMATGES / PAPER /
FOTOGRAFIA



Retrat de grup

1973

317.019.150

D'esquerra a dreta: Francesc Pallarols Planiol, Jaume Dulsat Llinas, Màxim Arbó González, Jaume Fabregó

IMATGES / PAPER /
FOTOGRAFIA



Retrat de grup

1965

317.022.352

D'esquerra a dreta: Francisco Sais, Rosa Oliver, Salvador Boadas Cornellà, Francisqueta Boadas Alum, N.C.

IMATGES / PAPER /
FOTOGRAFIA



retrat de grup

1995

317.021.197

D'esquerra a dreta: Germinal Ros Martí, Carme Bancells Congs i Agustí Maria Vilà Galí

IMATGES / PAPER /
FOTOGRAFIA



Retrat de grup

1943

317.020.006

D'esquerra a dreta: Jaume Austrich Sais, Esteve Alsina Sala i Francesc Mauri Fauria.

IMATGES / PAPER /
FOTOGRAFIA

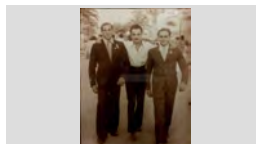

Retrat de grup

1950

317.019.307

D'esquerra a dreta: Joan Agustí Alba, Josep Schilling Caro, Ramon Sanjaume Casadevall i Joan Comas

IMATGES / PAPER /
FOTOGRAFIA

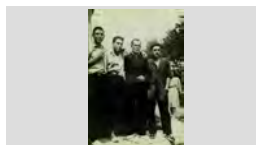

Retrat de grup

1925

317.021.228

D'esquerra a dreta: Joan Barnés Vila, Maria Ramon Castany, Maria Viader Dalmau i Joanet Colls Llinás.

IMATGES / PAPER /
FOTOGRAFIA

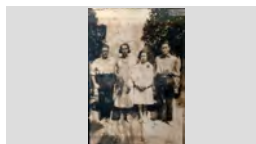

FONS PERSONALS

699 DIVERSOS

028 JOSEP VALLS I ROCA (A) BAMBI

SS 699.028.5000

5000 IMATGES / / /

CONTINGUT

ANYS / TIPOL. DOCUM.

ST

FOTO

Retrat de grup

1980

317.022.325

D'esquerra a dreta: Joan Gelabert Ros, Cristina Relat Lloveras, Paquita Doménech, Jordi Doménech, Maria

IMATGES / PAPER /
FOTOGRAFIA



Retrat de grup

1955

317.025.166

D'esquerra a dreta: Joan Valls, Leocricio Castellano Caballero, Pepito Tort Vila, Josep Burcet Exposito, juanillo

IMATGES / PAPER /
FOTOGRAFIA



Retrat de grup

1985

317.021. 185

D'esquerra a dreta: Jordi Mercader Palau, Quim Colls Alba, Jaume Bosch Martí i Josep Rafart Llopert

IMATGES / PAPER /
FOTOGRAFIA



Retrat de grup

1955

317.021. 104

D'esquerra a dreta: Josep Maria Font Graupera, Josefina Carbó Batlle, Quimeta Llistosella Vallés i Narcís Xapellí

IMATGES / PAPER /
FOTOGRAFIA



Retrat de grup

1962

317.022.291

D'esquerra a dreta: Josep Maria Riera, Santi Sanchez Font, Joan Heredia Jordi i Josep Maura Rodríguez

IMATGES / PAPER /
FOTOGRAFIA



Retrat de grup

1970

317.021. 108

d'esquerra a dreta: Josep Rabassa (mig cap, casi no es reconeix), Just Fornaguera Sayrol, Jordi Baltrons Colls,

IMATGES / PAPER /
FOTOGRAFIA



Retrat de grup

1956

317.020.003

D'esquerra a dreta: Josep Reguant Alsina, Lídia Baltrons Arbó, Josep Llinós Arbó i Assumpció Llinós Arbó;

IMATGES / PAPER /
FOTOGRAFIA



Retrat de grup

1960

317.025.192

D'esquerra a dreta: Josep Vila en Vila, Joaquim Barnés de Can Tut i Eleuterio Marcos Trillo en Marcos

IMATGES / PAPER /
FOTOGRAFIA



Retrat de grup

1942

317.025.396





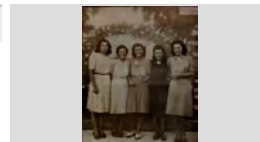

D'esquerra a dreta: Lola Colls Mas de Can Ginesta, N.C., Isabel Barnés Oriol de Mas Vilá, Maria Giralt Sais de Can

IMATGES / PAPER /
FOTOGRAFIA



FONS PERSONALS

699	DIVERSOS		
028	JOSEP VALLS I ROCA (A) BAMBI	SS	699.028.5000
5000	IMATGES / / /		

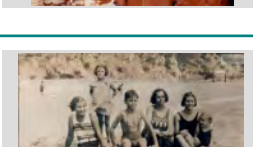
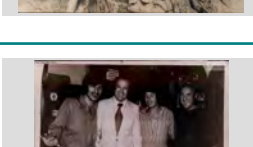
CONTINGUT	ANYS / TIPOL. DOCUM.	ST	FOTO
Retrat de grup D'esquerra a dreta:Lola Colom Illa, Maria Camps Brugué i Paquita Baeza Urios .	1958 IMATGES / PAPER / FOTOGRAFIA	317.021.312	
Retrat de grup d'esquerra a dreta:Margarita Agustí Olivé de Can Bolet, Ramón Subirats Sagrera i Maria Barnés Rivas de Can	1965 IMATGES / PAPER / FOTOGRAFIA	317.025.306	
Retrat de grup D'esquerra a dreta:Margarita Mercader Sala, Antoni Gallart Abuyé, Asunción Comas Moré (al darrere), Paquita	1985 IMATGES / PAPER / FOTOGRAFIA	317.025.042	
Retrat de grup D'esquerra a dreta: Maria Alimany Tomas, Carme Esqueu Valls, Pepita Giralt Giralt i la Mercè Seba Matas.	1985 IMATGES / PAPER / FOTOGRAFIA	317.019.229	
Retrat de grup D'esquerra a dreta: Maria Bonavía Codina de Ca la Monja, Maria Rodés Pasapera de Can Mistus i Conchita	1913 IMATGES / PAPER / FOTOGRAFIA	317.025.290	
Retrat de grup D'esquerra a dreta: Maria Carme Schilling Fontrodona, Pepito Carbonell Fábregas, Nando Mogas Fábregas i	1958 IMATGES / PAPER / FOTOGRAFIA	317.021.208	
Retrat de grup D'esquerra a dreta: Maria Rosa Balmanya Madrenys, Anita Sulé Salart, José Gimeno Silvestre, Juana Baltrons	1977 IMATGES / PAPER / FOTOGRAFIA	317.025.358	
Retrat de grup D'esquerra a dreta: N. C., Montserrat Armengol Ribera, Manel Rodríguez Arpí, Pepita Arpí Mas, N. C. i Maria	1935 IMATGES / PAPER / FOTOGRAFIA	317.021.257	
Retrat de grup D'esquerra a dreta: N.C.(Anglés), Antonio Lamoglia Vives, N.C.(Anglés) i Josep Valls Roca	1970 IMATGES / PAPER / FOTOGRAFIA	317.022.151	

FONS PERSONALS

699 DIVERSOS

028 JOSEP VALLS I ROCA (A) BAMBI

SS 699.028.5000

5000 IMATGES / / /

CONTINGUT**ANYS / TIPOL. DOCUM.****ST****FOTO**

Retrat de grup

1948

317.022.384

D'esquerra a dreta:Nati Giralt Giralt,Dolors Rebollo
Masip,Nuri Austrich i Gracieta Roig FontrodonaIMATGES / PAPER /
FOTOGRAFIA

Retrat de grup

1957

317.021.253

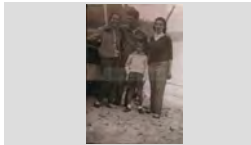
D'esquerra a dreta:Paquita Araujo Cardona, Agustí Ribas
Solé,Francesc Marcos Araujo (nen) i Merçe Ribas Solé.IMATGES / PAPER /
FOTOGRAFIA

Retrat de grup

1947

317.025.037

D'esquerra a dreta:Pepita Araujo Cardona, Eleuterio
Marcos Trillo,Rosa Ruiz Ruiz,Rosita Colls Pla,RafelIMATGES / PAPER /
FOTOGRAFIA

Retrat de grup

1965

317.020.378

D'esquerra a dreta:Pere Grau, Joan Tallada Martínez,
Anna Costa Quintana (amb vestit blanc), Pere Grau,IMATGES / PAPER /
FOTOGRAFIA

Retrat de grup

1955

317.019.335

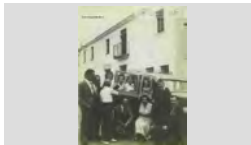
D'esquerra a dreta:Quimet Barnés, N. C., Francisco
Boadas Alum (amb camisa blanca),N. C.,Marta Barnés,IMATGES / PAPER /
FOTOGRAFIA

Retrat de grup

1956

317.021.311

D'esquerra a dreta:Ramón Fornés Trias ,Enriqueta Tulsà
Gener de Cal Bermejo, Mari Carmen Fornés Trías i alIMATGES / PAPER /
FOTOGRAFIA

Retrat de grup

1960

317.022.223

D'esquerra a dreta:Remei Gascons Sureda, Gracieta
Forest i Conxita Sala GasconsIMATGES / PAPER /
FOTOGRAFIA

Retrat de grup

1948

317.020.217

D'esquerra a dreta:Salvador Planas Padrosa de ca la
Padrosa, Manel Boadas Nualart de Can Tits i en JoanIMATGES / PAPER /
FOTOGRAFIA

Retrat de grup

1968

317.022.264

D'esquerra a dreta:Salvador Sala Schilling,Montserrat
Cascolla i Josep Maria Galí Hugas,IMATGES / PAPER /
FOTOGRAFIA

FONS PERSONALS

699 DIVERSOS

028 JOSEP VALLS I ROCA (A) BAMBI

SS 699.028.5000

5000 IMATGES / / /

CONTINGUT

ANYS / TIPOL. DOCUM.

ST

FOTO

Retrat de grup

1965

317.020.359

D'esquerra adreta: Lara, Soldevila, Jaume Planiol Costa i Soldevila.

IMATGES / PAPER /
FOTOGRAFIA



Retrat de grup

1968

317.025.013

D'esquerra a dreta: Jaume Ribera Aymerich, Narcisa Cardona Gruart, Encarnación Rodríguez López i Lluís

IMATGES / PAPER /
FOTOGRAFIA



RETRAT DE GRUP

1960

317.026.244

DAMIÀ BARNES TABERNER, MARIA SUBIRATS I BALBINA RIVAS GOTARRA

IMATGES / PAPER /
FOTOGRAFIA



Retrat de grup

1960

317.025.091

Darrere, en Joan Lorenzo Aldrich; Al davant a l'esquerra en Jordi Ribera Cardona i en Carles Arpí Montero

IMATGES / PAPER /
FOTOGRAFIA

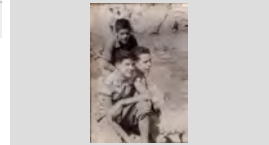

Retrat de grup

1983

317.019.223

De peu en Ramon Llorens Guix. Asseguts: Lola Colls Mas, Lluís Llorens Coll i en Pere Marquès Recasens.

IMATGES / PAPER /
FOTOGRAFIA



Retrat de grup

1989

317.025.202

Dèsquerra a dreta: Alfons Ridaura, Joaquim Pastor Marqués i Josep Valls Roca

IMATGES / PAPER /
FOTOGRAFIA



Retrat de grup

1971

317.020.066

Dèsquerra a dreta: Toni Ferrandez Lorenzo, Pitu Ferrandez Lorenzo, N. C. i L' Albert Ferrandez Lorenzo

IMATGES / PAPER /
FOTOGRAFIA



RETRAT DE GRUP

1967

317.028.067

DOLORS AUSTRICH FARNÉS DE CAL GORGE BLANC AMB LA ESTER RUSCALLEDA AUSTRICH EN

IMATGES / PAPER /
FOTOGRAFIA



RETRAT DE GRUP

1945

317.027.031

DRETA: MÓNICA MUNT LLIRINÓS; ASSEGUDES, D'ESQUERRA A DRETA: ROSITA TERMES, MARIA

IMATGES / PAPER /
FOTOGRAFIA



FONS PERSONALS

699 DIVERSOS

028 JOSEP VALLS I ROCA (A) BAMBI

SS

699.028.5000

5000 IMATGES / / /

CONTINGUT

ANYS / TIPOL. DOCUM.

ST

FOTO

RETRAT DE GRUP

1928

317.026.193

DRETA: PEPITA COLL PAL; ASSEGUTS: SEBASTIÀ GALLART RIERA, N.C., PEPETA SAIS PEIX, PAQUITA

IMATGES / PAPER /
FOTOGRAFIA



Retrat de grup

1935

317.025.006

Dretes, d'esquerra a dreta : Pepeta Doménech Massó amb en Francesc Puigvert Doménech en braços, Maria

IMATGES / PAPER /
FOTOGRAFIA



RETRAT DE GRUP

1960

317.028.029

DRETES, D'ESQUERRA A DRETA: ANTONIA BALTRONS ARBÓ, MARGARITA BALTRONS ARBÓ I

IMATGES / PAPER /
FOTOGRAFIA



RETRAT DE GRUP

1935

317.026.387

DRETES, D'ESQUERRA A DRETA: CARME PRUNELL DEULOFEU, MARIA MARTÍ, EMILIA SERRA MASÓ,

IMATGES / PAPER /
FOTOGRAFIA



RETRAT DE GRUP

1945

317.028.017

DRETES, D'ESQUERRA A DRETA: CARMEN HERNÁNDEZ, GRACIA ALDRICH BANCELLS, ALFONS

IMATGES / PAPER /
FOTOGRAFIA



Retrat de grup

1950

317.020.034

Dretes, d'esquerra a dreta: Carmen Lorenzo Aldrich, Cati Vidal Pí, Josefa Torras i Carme Llirinós; ajudides: Pilar

IMATGES / PAPER /
FOTOGRAFIA



RETRAT DE GRUP

1943

317.026.251

DRETES, D'ESQUERRA A DRETA: LOLA FAURIA COLL, MARIA CABRUJA ROMAGUERA I

IMATGES / PAPER /
FOTOGRAFIA

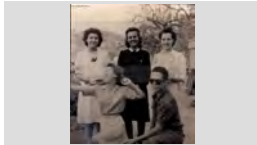

RETRAT DE GRUP

1950

317.027.102

DRETES, D'ESQUERRA A DRETA: MARIA LORETO PLANAS PADROSA, LLUÏSA BALTRONS COLLS,

IMATGES / PAPER /
FOTOGRAFIA

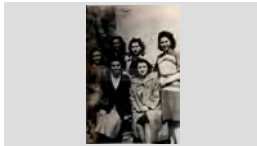

RETRAT DE GRUP

1957









317.026.246

DRETES, D'ESQUERRA A DRETA: MARIA ROSA DRAPER MONTERO I PEPITA REBOLLO TIBAU;

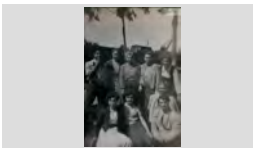
IMATGES / PAPER /
FOTOGRAFIA

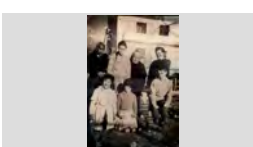

FONS	PERSONALS	
699	DIVERSOS	
028	JOSEP VALLS I ROCA (A) BAMBI	SS 699.028.5000
5000	IMATGES / / /	

CONTINGUT	ANYS / TIPOL. DOCUM.	ST	FOTO
RETRAT DE GRUP DRETES, D'ESQUERRA A DRETA: MERCE BURGADA, CRISTINA COLL, CRISTOFOL OBIOLS GUINART,	1960 IMATGES / PAPER / FOTOGRAFIA	317.028.021	
RETRAT DE GRUP DRETES, D'ESQUERRA A DRETA: MONTSERRAT CAMPMAJÓ BARNÉS, ROSA AGUSTÍ OLIVÉ,	1955 IMATGES / PAPER / FOTOGRAFIA	317.026.076	
RETRAT DE GRUP DRETES, D'ESQUERRA A DRETA: N.C. , ANTONIA BALTRONS ARBÓ, BERTA JORDI LLINÁS, LOLITA	1958 IMATGES / PAPER / FOTOGRAFIA	317.026.307	
Retrat de grup Dretes, d'esquerra a dreta: Paquita Coll, Cristina Planet i Julia Illaramendi; Assegudes: Cristina Tomas Maig	1935 IMATGES / PAPER / FOTOGRAFIA	317.022.351	
RETRAT DE GRUP DRETES, D'ESQUERRA A DRETA: PEPETA CARDONA CATALÁ, CRISTINA MORÉ BASART I	1928 IMATGES / PAPER / FOTOGRAFIA	317.026.085	
RETRAT DE GRUP DRETES, D'ESQUERRA A DRETA: QUIMETA COLOMER, MARIA, DOLORS BALTRONS I ROSITA	1943 IMATGES / PAPER / FOTOGRAFIA	317.026.234	
RETRAT DE GRUP DRETES, D'ESQUERRA A DRETA: SALA REYNÉ, GRACIA MONTERO VERT, MONTSERRAT MONTERO	1960 IMATGES / PAPER / FOTOGRAFIA	317.026.174	
Retrat de grup Dretes, d'esquerra a dreta: Encarnación López, Regina Roig, Narcisa Cardona Gruart i Jaume Ribera Aymerich;	1953 IMATGES / PAPER / FOTOGRAFIA	317.022.362	
Retrat de grup Dretes, d'esquerra a dreta: Conxita (dona d'en Sánchez), Conxita Ros Garcés, Pepa Poch i Pilar Garcés Belio;	1965 IMATGES / PAPER / FOTOGRAFIA	317.022.186	

FONS PERSONALS

699 DIVERSOS

028 JOSEP VALLS I ROCA (A) BAMBI

SS 699.028.5000

5000 IMATGES / / /

CONTINGUT

ANYS / TIPOL. DOCUM.

ST

FOTO

Retrat de grup

1970

317.021.362

Dretes,d'esquerra a dreta: Isabel Llinás Barnés, Cristina Llinás Barnés i Maria Rosa Llinás Barnés; Asegudes:

IMATGES / PAPER /
FOTOGRAFIA



Retrat de grup

1980

317.022.162

Dretes,d'esquerra a dreta: Lola Coll, Nuria Surís Vilaró; Ajupides: Angelina Tallada Bernat i Núria Pla.

IMATGES / PAPER /
FOTOGRAFIA



Retrat de grup

1945

317.022.143

Dretes,d'esquerra a dreta:Emilia Sala, Pepita Llorens Cusell i Anita Torras Corcoll; Asseguts: Joan Martí

IMATGES / PAPER /
FOTOGRAFIA

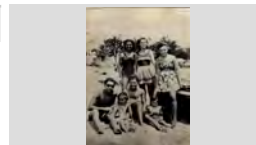

Retrat de grup

1955

317.025.225

Dretes,d'esquerra a dreta:Montserrat Utset Felip,Pepita Rebollo Tibau,Elena Llorens i Juanita Reguera Toll;

IMATGES / PAPER /
FOTOGRAFIA



RETRAT DE GRUP

1957

317.027.251

DRETES: LUCIA MUGARZA, MARIA JOSEFA SARABIA, CRISTINA VELASCO MUGARZA, ANTONIA

IMATGES / PAPER /
FOTOGRAFIA



Retrat de grup

1965

317.020.112

Drets : Assumpció Llinás Arbó i Salvador Pujós Tresserras; Asseguts: Carme Reguant Alsina, Romà

IMATGES / PAPER /
FOTOGRAFIA



Retrat de grup

1954

317.022.346

Drets d'esquerra a dreta: Antonio Alsina Parés,Robert Pujol Ferrer,Josep Franch Fernández,Manolo Reine,Luis

IMATGES / PAPER /
FOTOGRAFIA



Retrat de grup

1952

317.019.119

Drets d'esquerra a drets: Josep Soler en Nin, Josep Puigvert Andreu de Cal Menció i N. C.. Ajupits: Rafel

IMATGES / PAPER /
FOTOGRAFIA

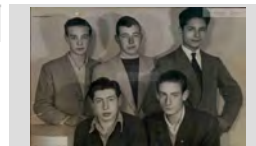

Retrat de grup

1928

317.019.167

Drets d'esquerra dreta:Josefa Poch Hussach, Carme Morell, Pepeta Morell, el seu marit, Lola Arbó Sala, Maria

IMATGES / PAPER /
FOTOGRAFIA



FONS PERSONALS

699 DIVERSOS

028 JOSEP VALLS I ROCA (A) BAMBI

SS 699.028.5000

5000 IMATGES / / /

CONTINGUT

ANYS / TIPOL. DOCUM.

ST

FOTO

Retrat de grup

1956

317.020.125

Drets, d'esquerra a dreta : Bienvenido Balaguer Ribas,
Medín Giralte i Jaume Pujolà Ruscalleda; Asseguts: Joan

IMATGES / PAPER /
FOTOGRAFIA

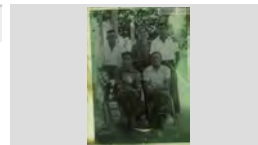

Retrat de grup

1995

317.020.357

Drets, d'esquerra a dreta: Josep Maria Palacios, Dionís
Soliguer Serrat, Lluís Parés Macià (assegut), Quimet

IMATGES / PAPER /
FOTOGRAFIA



Retrat de grup

1995

317.021.072

Drets, d'esquerra a dreta: Antoni Alsina Parés, Joan
Pujol, Maria Angels Casasayas Guitart, Francisco

IMATGES / PAPER /
FOTOGRAFIA



Retrat de grup

1964

317.019.269

Drets, d'esquerra a dreta: Constanz Gianinaggi,
Montserrat Obiols Lloveras i en Joan Obiols Lloveras;

IMATGES / PAPER /
FOTOGRAFIA



RETRAT DE GRUP

1960

317.027.404

DRETS, D'ESQUERRA A DRETA: ELISEO VIÑALS
BAIXERAS I PERE VIÑALS TABERNER; ASSEGUDA:

IMATGES / PAPER /
FOTOGRAFIA



RETRAT DE GRUP

1922

317.026.354

DRETS, D'ESQUERRA A DRETA: ENRIC VIDAL,
MARIA VIDAL I ALFONS VIDAL; ASSEGUDES: N.C., N.

IMATGES / PAPER /
FOTOGRAFIA



RETRAT DE GRUP

1950

317.027.269

DRETS, D'ESQUERRA A DRETA: FRANCISCO MAGÍ
FÀBREGAS, JOAN BALTRONS COLLS, FRANCISCO

IMATGES / PAPER /
FOTOGRAFIA



RETRAT DE GRUP

1970

317.027.123

DRETS, D'ESQUERRA A DRETA: JAUME PUJÓS
TRESSERRAS, JORDI ROCAS PALAU I ENRIC

IMATGES / PAPER /
FOTOGRAFIA

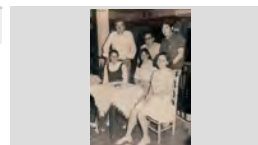

Retrat de grup

1927

317.025.147





Drets, d'esquerra a dreta: Jaumet Massó Martí i Vicens
Parot; Assegudes: Carme Aldrich Bancells, Elvita Reyné,

IMATGES / PAPER /
FOTOGRAFIA

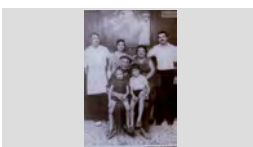
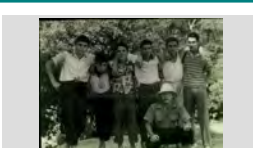

FONS PERSONALS

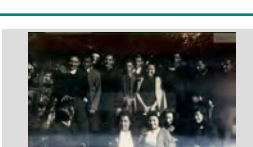
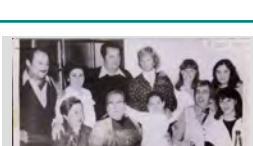
699	DIVERSOS		
028	JOSEP VALLS I ROCA (A) BAMBI	SS	699.028.5000
5000	IMATGES / / /		

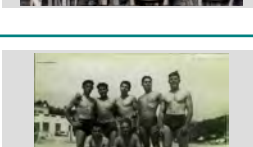
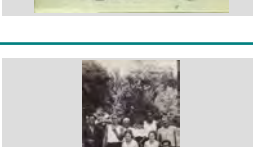
CONTINGUT	ANYS / TIPOL. DOCUM.	ST	FOTO
RETRAT DE GRUP DRETS, D'ESQUERRA A DRETA: JAVIER CARBONELL, ANTONI PALAU GIL, JORDI REGUANT	1957 IMATGES / PAPER / FOTOGRAFIA	317.027.369	
RETRAT DE GRUP DRETS, D'ESQUERRA A DRETA: JOAN AGUSTÍ OLIVÉ, GEMMA ALIER GÓMEZ, CATALINA OLIVÉ LA FAMÍLIA AGUSTÍ DE CAN BOLET	1980 IMATGES / PAPER / FOTOGRAFIA	317.027.267	
RETRAT DE GRUP DRETS, D'ESQUERRA A DRETA: JOAN DEL ESTAL REUS, CARLOS BALTRONS AUSTRICH, JOAN	1955 IMATGES / PAPER / FOTOGRAFIA	317.027.103	
Retrat de grup Drets, d'esquerra a dreta: Joan Ribera Aymerich, Rafel Ribera i Jaume Ribera Aymerich; assegudes: Lola Ribera	1975 IMATGES / PAPER / FOTOGRAFIA	317.022.320	
RETRAT DE GRUP DRETS, D'ESQUERRA A DRETA: JOAN ROURA VILA, JOAN CLAPÉS FONTRODONA, MARIA, JOAN SALA	1943 IMATGES / PAPER / FOTOGRAFIA	317.026.238	
Retrat de grup Drets, d'esquerra a dreta: Joaquim Barnés Ramón, Margarita Paltré Rodríguez, Jose Barnés Ramón, Rosa	1978 IMATGES / PAPER / FOTOGRAFIA	317.021.084	
RETRAT DE GRUP DRETS, D'ESQUERRA A DRETA: JOAQUIM LEAL ANDREU, N. C., ESTEVE FÁBREGAS BARRI, ALBERT	1956 IMATGES / PAPER / FOTOGRAFIA	317.026.221	
Retrat de grup Drets, d'esquerra a dreta: Josep Gallart Ribera, Darwin Ribas Vila, Rafel Rubiño Giralt, Paco Costa López i	1950 IMATGES / PAPER / FOTOGRAFIA	317.020.135	
Retrat de grup Drets, d'esquerra a dreta: N. C., Narcís Taulina Tuset, N. C., N. C., Pasqual Pala i Francesc Domènech;	1955 IMATGES / PAPER / FOTOGRAFIA	317.019.346	

FONS PERSONALS

699 DIVERSOS

028 JOSEP VALLS I ROCA (A) BAMBI

SS 699.028.5000

5000 IMATGES / / /

CONTINGUT

ANYS / TIPOL. DOCUM.

ST

FOTO

Retrat de grup

1945

317.019.260

Drets, d'esquerra a dreta: N.C.,N.C., Concepció Font Pujol, N. C. i Pere Bosch Balaguer; Assegudes: N.C.,

IMATGES / PAPER /
FOTOGRAFIA



RETRAT DE GRUP

1962

317.028.011

DRETS, D'ESQUERRA A DRETA: NARCÍS RUSCALLEDA BATLLE, JOSEP NICOLÁS LORCA "EN

IMATGES / PAPER /
FOTOGRAFIA



Retrat de grup

1926

317.025.093

Drets, d'esquerra a dreta: Narcís Sais Vidal, Elvira Reyné, Maria Giralt, Carmeta Sais Vidal i Esteve Riera Giralt "

IMATGES / PAPER /
FOTOGRAFIA



Retrat de grup

1988

317.021. 126

Drets, d'esquerra a dreta: Nuri Murla Casadevall, Jordi Ribera Cardona, August Mas Llibre, Teresa Nicolau

IMATGES / PAPER /
FOTOGRAFIA



Retrat de grup

1960

317.020.146

Drets, d'esquerra a dreta: Quico Sala Doménech, Pepe Ríos García ; Ajupits: Luís Ros Poch i Josep Girbent

IMATGES / PAPER /
FOTOGRAFIA

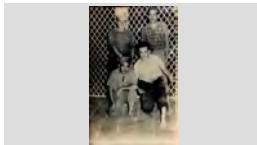

Retrat de grup

1950

317.019.337

Drets, d'esquerra a dreta: Ventura Sala Martori, Manel Sala Colls, Narcís Arbó Sala, N. C. i en Rafel Llinas;

IMATGES / PAPER /
FOTOGRAFIA



Retrat de grup

1965

317.025.018

Drets, d'esquerra a dreta: Lluís Felip Bancells i Antonio Rodríguez Martínez; Ajupits: turista Alemany i Jaume

IMATGES / PAPER /
FOTOGRAFIA



Retrat de grup

1949

317.025.205

Drets, d'esquerra a dreta: Manel Suris Vilaró, Maria Gracia Albert Llorens, Llorens Austrich Bosch i Carmeta Barri

IMATGES / PAPER /
FOTOGRAFIA



Retrat de grup

1960

317.022.221

Drets, d'esquerra a dreta: Joan del Estal, Antonio Hernandez, Joan Obiols Lloveras, Jaume Grimal Torrent

IMATGES / PAPER /
FOTOGRAFIA



FONS PERSONALS

699 DIVERSOS

028 JOSEP VALLS I ROCA (A) BAMBI

SS 699.028.5000

5000 IMATGES / / /

CONTINGUT

ANYS / TIPOL. DOCUM.

ST

FOTO

RETRAT DE GRUP

1940

317.026.006

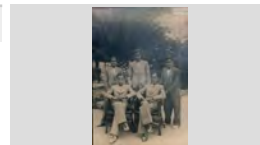
DRETS, D'ESQUERRA A DRETA: N.C., JOSEP GICH I
GIL; ASSEGUTS: DELFÍ SERRA SCHILLING I QUIMETIMATGES / PAPER /
FOTOGRAFIA

Retrat de grup

1969

317.025.272

Drets, d'esquerra a dreta: Ramón Guinart Barnés en
Ganget, Rosario Dacal Fernández, Carmen Taulé Rotllán iIMATGES / PAPER /
FOTOGRAFIA

Retrat de grup

1963

317.019.338

Drets, primera fila d'esquerra a dreta: Salvador
Palaudelmàs Casals i la Cristina Pané Planet; SegonaIMATGES / PAPER /
FOTOGRAFIA

RETRAT DE GRUP

1990

317.026.247

DRETS: ANGELA ESQUEU VALLS I ANTONIO INGLÉS
CASTELLS DE CAN PELABURROS; ASSEGUDES:IMATGES / PAPER /
FOTOGRAFIA

RETRAT DE GRUP

1914

317.026.350

DRETS: FRANCESC ANDREU ESGLEAS, CRISTINA
ANDREU MACIÀ I JOSEFINA ANDREU ESGLEAS;IMATGES / PAPER /
FOTOGRAFIA

RETRAT DE GRUP

1958

317.026.249

DRETS: JOAN RODRÍGUEZ, LIDIA BALTRONS FELIU
DE CAN FARINETES I LOLA COLL; ASSEGUDES:IMATGES / PAPER /
FOTOGRAFIA

Retrat de grup

1950

317.019.018

Drets: La Carme Turbany i en Jaume Pujós. Asseguts: l'
Eugeni Molero i en Salvador Gener a Can Coll. El joveIMATGES / PAPER /
FOTOGRAFIA

Retrat de grup

1959 ca

317.021. 145

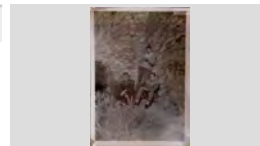
Drets: Pep Tallada Martínez; Asseguts d'esquerra a
dreta: Joan Tallada Martínez i Santiago Barnés Ramón ,IMATGES / PAPER /
FOTOGRAFIA

RETRAT DE GRUP

1955

317.026.158

DRETS: PEPITA REBOLLO TIBAU, LLUÍS SALA
MONTERO I JOSEP MONTERO FULLÀ; ASSEGUT:IMATGES / PAPER /
FOTOGRAFIA

FONS PERSONALS

699 DIVERSOS

028 JOSEP VALLS I ROCA (A) BAMBI

SS 699.028.5000

5000 IMATGES / / /

CONTINGUT**ANYS / TIPOL. DOCUM.****ST****FOTO**

Retrat de grup

1943

317.020.064

Drets: Pere Comas Ribas i l' Emília Comas Ribas ;
Asseguda: Ramona Florit de Can Comas Recader.

IMATGES / PAPER /
FOTOGRAFIA



Retrat de grup

1960 ca

317.021.371

En Joan Tomas Maig Barnés, en Maig al mig de dues
turistes.

IMATGES / PAPER /
FOTOGRAFIA



RETRAT DE GRUP

1961

317.027.008

ES PODEN RECONÈIXER: CARME VALLS PADROSA,
JOSEFA LLIRINÓS ARBÓ, ASSUMPCIÓ LLIRINÓS

IMATGES / PAPER /
FOTOGRAFIA



Retrat de grup

1975

317.020.267

Es poden reconèixer: Josep Maria Font Graupera, Lluís
Sánchez, Francisco Marcos Araujo, Miquel Mercader

IMATGES / PAPER /
FOTOGRAFIA



RETRAT DE GRUP

1950

317.027.077

FAMÍLIA DE CAN GIRONA

IMATGES / PAPER /
FOTOGRAFIA



Retrat de grup

1920

317.020.088

Família Durall

IMATGES / PAPER /
FOTOGRAFIA



Retrat de grup

1995

317.020.091

Francesc Dragó Valentin, Núria Esqueu Oliver i Josep
Dragó Esqueu de Can Pelaburros.

IMATGES / PAPER /
FOTOGRAFIA



Retrat de grup

1955

317.021.367

Francisco Dillonder Andreu, Juan Llirinós i Teresina
Dillonder Burgada

IMATGES / PAPER /
FOTOGRAFIA



Retrat de grup

1972

317.019.365





Grup caminant entre camps i horts.

IMATGES / PAPER /
FOTOGRAFIA



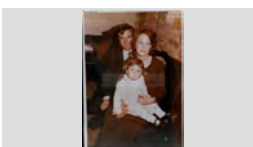
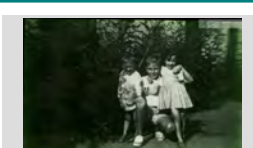
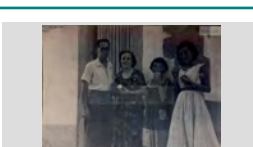
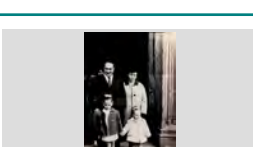

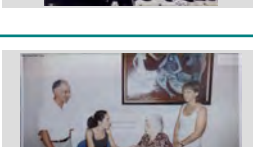





FONS PERSONALS







699	DIVERSOS		
028	JOSEP VALLS I ROCA (A) BAMBI	SS	699.028.5000
5000	IMATGES / / /		

CONTINGUT	ANYS / TIPOL. DOCUM.	ST	FOTO
RETRAT DE GRUP GRUP NOMBRÓS DE PERSONES I NENS SENSE IDENTIFICAR	1936 IMATGES / PAPER / FOTOGRAFIA	317.027.041	
Retrat de grup Guillermo Pahilez Botargues, Maria Cristina Vindual Rodríguez i la seva filla Cristina Pahilez Vindual.	1971 IMATGES / PAPER / FOTOGRAFIA	317.021. 140	
Retrat de grup Jaume Pujós i Tresserras, de Can Pujós, amb dos nens N. C..	1960 IMATGES / PAPER / FOTOGRAFIA	317.019.354	
RETRAT DE GRUP JOAN RIBOT PORTÉS, ANGELINA PARÉS MONT, ROSER RIBOT PARÉS DE CAN RIBOT	1958 IMATGES / PAPER / FOTOGRAFIA	317.027.187	
Retrat de grup Joaquim Barnés Ramón i Margarita Paltre Rodríguez amb les seves filles Margarita Barnés Paltre i Gemma	1965 IMATGES / PAPER / FOTOGRAFIA	317.021. 070	
RETRAT DE GRUP JORDI GALLART SAIS, DOLORS RIERA PORTÉS I JUANITA GALLART RIERA	1955 IMATGES / PAPER / FOTOGRAFIA	317.026.183	
RETRAT DE GRUP JOSEP LLIRINÓS ARBÓ, MARIA PADROSA, CRISTINA ARBÓ ROCA, MERCE VALLS COMAS I DOLORS	1980 IMATGES / PAPER / FOTOGRAFIA	317.027.297	
RETRAT DE GRUP JOSEP RIBAS ARTAU, LAURA BERTRAN FONTSERE, CARMEN ARTAU BASSART I N.C. EN EL ACTE LA FAMÍLIA RIBAS ARTAU LLIURA EL LLIBRE A LA	2004 IMATGES / PAPER / FOTOGRAFIA	317.027.374	
Retrat de grup Josep Ribera Cardona i Narcisa Cardona Gruart amb en Jordi Ribera Cardona en braços de Cal Grill	1944 IMATGES / PAPER / FOTOGRAFIA	317.022.318	

FONS	PERSONALS
699	DIVERSOS
028	JOSEP VALLS I ROCA (A) BAMBI SS 699.028.5000
5000	IMATGES / / /

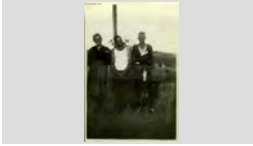
CONTINGUT	ANYS / TIPOL. DOCUM.	ST	FOTO
Retrat de grup Josep Valls Roca , Anna Pastor Agustí i la nena Laia Giribert Pastor.	2002 IMATGES / PAPER / FOTOGRAFIA	317.019.063	
Retrat de grup La Carme Ribas amb dues nenes N.C.	1975 IMATGES / PAPER / FOTOGRAFIA	317.021.377	
Retrat de grup Lluís Planellas Giralt, Quim Planellas Giralt i Angeleta Viñas Aragay de Can Gusto Ley	1953 IMATGES / PAPER / FOTOGRAFIA	317.022.387	
Retrat de grup Lluís Tort, Montserrat Domènech Vila i Angeleta Vila Viñals.	1950 IMATGES / PAPER / FOTOGRAFIA	317.022.093	
RETRAT DE GRUP LOLITA FELIP RODRÍGUEZ, ANTONIO PALAU GIL, CONCHITA GALLART RIBERA, JUAN VERGÉS,	1958 IMATGES / PAPER / FOTOGRAFIA	317.027.100	
Retrat de grup Marcelina Casals Fauchs, Jordi Carbó (dret,al darrere) i Salvador Palaudelmàs Casals	1952 IMATGES / PAPER / FOTOGRAFIA	317.022.278	
Retrat de grup Maria Carme Schilling Fontrodona, Maria Rosa Tibau Rovira i Maria Cristina Arpí Montero darrere el mostrador	1968 IMATGES / PAPER / FOTOGRAFIA	317.022.206	
Retrat de grup Maria Esqueu Valls , Miquel Inglés Esqueu i Josep Inglés Esqueu de Can Pelaburros.	1960 IMATGES / PAPER / FOTOGRAFIA	317.022.134	
RETRAT DE GRUP MARIA PLANIOL COSTA, RAMÓN PLANIOL COSTA, JAUME PLANIOL COSTA, MUNDITA PLANIOL COSTA	1923 IMATGES / PAPER / FOTOGRAFIA	317.027.291	

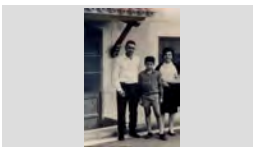
FONS	PERSONALS
699	DIVERSOS
028	JOSEP VALLS I ROCA (A) BAMBI SS 699.028.5000
5000	IMATGES / / /

CONTINGUT	ANYS / TIPOL. DOCUM.	ST	FOTO
RETRAT DE GRUP MARIA PUIGMAL, QUIMET TURBANY RIBAS, MARIA TERESA FÁBREGAS I JOAN MANEL BLASCO PÍ	1966 IMATGES / PAPER / FOTOGRAFIA	317.027.169	
RETRAT DE GRUP MARIA SALA COSTA, ROSITA SALA COSTA, TOMÁS SOMS LLINÁS I EL NADÓ SALVADOR SOMS SALA DE	1953 IMATGES / PAPER / FOTOGRAFIA	317.028.082	
Retrat de grup Melció Puigvert Catalá, Úrsula Planet Salvatella i en Francesc Dillonder Andreu	1970 IMATGES / PAPER / FOTOGRAFIA	317.019.390	
RETRAT DE GRUP MERCE MARCHANTE, JAUME PALAU PALAU I JOAN PALAU PALAU DE CAN POTAGROSSA	1960 IMATGES / PAPER / FOTOGRAFIA	317.026.142	
RETRAT DE GRUP MERCE RIBAS SOLER, ELEUTERIO MARCOS TRILLO, PEPITA ARAUJO CARDONA, LOLA	1970 IMATGES / PAPER / FOTOGRAFIA	317.027.274	
RETRAT DE GRUP PASCUAL RIOS GARCÍA, LLUÍS RIOS RIBAS I PAQUITA RIBAS SOLER DARRERE EL MOSTRADOR	1986 IMATGES / PAPER / FOTOGRAFIA	317.027.263	
Retrat de grup Pepet Valls , Mercè Esqueu i una nena N.C. de Can Pepet Mariano.	1968 IMATGES / PAPER / FOTOGRAFIA	317.021.275	
Retrat de grup Pepito Creixell March, Josep Creixell Sala i Maria Sala Costa de Can Creixell	1965 IMATGES / PAPER / FOTOGRAFIA	317.025.134	
RETRAT DE GRUP PERE GIRALT GIRALT, SALVADOR BONET GIRALT, PEPITA GIRALT GIRALT I MONTSERRAT OLIVA SEBA	1977 IMATGES / PAPER / FOTOGRAFIA	317.027.270	

FONS PERSONALS

699 DIVERSOS

028 JOSEP VALLS I ROCA (A) BAMBI

SS 699.028.5000

5000 IMATGES / / /

CONTINGUT

ANYS / TIPOL. DOCUM.

ST

FOTO

Retrat de grup

1975

317.019.234

Primer banc d'esquerra a dreta: Maria Dolors Palau Felip, Miquel Pibernat Batallé, Carme Ferrer Caupena,

IMATGES / PAPER /
FOTOGRAFIA



Retrat de grup

1969

317.020.168

Primer banc, d'esquerra adreta: N. C., Josep Esqueu Valls i Antònia Oliver Battle ; Segón banc: Antoni Ingles

IMATGES / PAPER /
FOTOGRAFIA

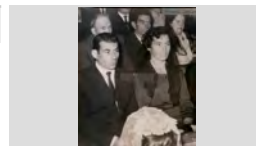

Retrat de grup

1948

317.020.176

Primera fila, d'esquerra a dreta: Miquel Palau Pujolà i Romà Barnés Vila Pascual Palau Pujol ; Segona fila:

IMATGES / PAPER /
FOTOGRAFIA



RETRAT DE GRUP

1965

317.028.075

PRIMERA D'ESQUERRA A DRETA: PEPITO CREIXELL MARCH, TOMÁS SOMS LLINÁS, ROSA SALA COSTA,

IMATGES / PAPER /
FOTOGRAFIA



retrat de grup

1982

317.020.320

Primera fila i al darrere, d'esquerra a drets: Mossén Narcís Gispert Regualta, Filomena Llinás Salellas,

IMATGES / PAPER /
FOTOGRAFIA



RETRAT DE GRUP

1953

317.026.210

PRIMERA FILA, D'ESQUERRA A DRETA: RAMÓN CODINA, EULALIA PUIG I JOAN PLANET GALLART.

IMATGES / PAPER /
FOTOGRAFIA



Retrat de grup

1940

317.020.180

Primera fila, d'esquerra a dreta: Antoni Gallart Abuyé, Paquita Sais Peix, Salvador Austrich Bianchi, Caterina

IMATGES / PAPER /
FOTOGRAFIA



Retrat de grup

1930

317.020.346

Primera fila, d'esquerra a dreta: Antònia Ribas, Carmeta Joals Gomís i Nieves Joals Gomís ; Segona fila:

IMATGES / PAPER /
FOTOGRAFIA



RETRAT DE GRUP

1935 CA









317.027.012

PRIMERA FILA, D'ESQUERRA A DRETA: CARMÉ SAYROL ARAÑÓ, CRISTINA PLANAS OLIVER,

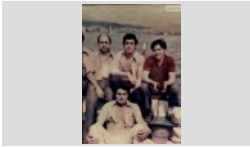
IMATGES / PAPER /
FOTOGRAFIA

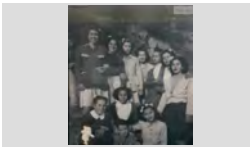

FONS	PERSONALS
699	DIVERSOS
028	JOSEP VALLS I ROCA (A) BAMBI SS 699.028.5000
5000	IMATGES / / /

CONTINGUT	ANYS / TIPOL. DOCUM.	ST	FOTO
Retrat de grup Primera fila, d'esquerra a dreta: Cristina Mas Vidal, Lola Colomer Roca, Sofia Pujola ; Segona fila: Sa Culera,	1945 IMATGES / PAPER / FOTOGRAFIA	317.020.119	
Retrat de grup Primera fila, d'esquerra a dreta: Dolors Fontrodona, Gracieta Roig Fontrodona i Carme Montels Gascons;	1959 IMATGES / PAPER / FOTOGRAFIA	317.025.048	
Retrat de grup Primera fila, d'esquerra a dreta: Jaume Bosch Martí, Narcís Pujolà Camps, Josep Carbonell Camps i davant	1964 IMATGES / PAPER / FOTOGRAFIA	317.022.250	
RETRAT DE GRUP PRIMERA FILA, D'ESQUERRA A DRETA: JOSEP BOSCH RECASENS, CARLOS CARDONA REIXACH,	1954 IMATGES / PAPER / FOTOGRAFIA	317.027.112	
Retrat de grup Primera fila, d'esquerra a dreta: Josep Salicrú Alúm, Xavier Carbonell Fàbregas i Joan Guinart Barnés;	1968 IMATGES / PAPER / FOTOGRAFIA	317.021.093	
RETRAT DE GRUP PRIMERA FILA, D'ESQUERRA A DRETA: KATI VIDAL PÍ, MARIA BANCELLS ALFARA, MARGARITA	1949 IMATGES / PAPER / FOTOGRAFIA	317.026.092	
Retrat de grup Primera fila, d'esquerra a dreta: Lola Ramón Castany , Joaquim Barnés Valls i Maria Ramón Castany ;Segona	1939 IMATGES / PAPER / FOTOGRAFIA	317.020.127	
Retrat de grup Primera fila, d'esquerra a dreta: Lola Roca Gironés , Joan Valls Roca, Joan Ferro i Teresa Ferro ; Segona fila:	1945 IMATGES / PAPER / FOTOGRAFIA	317.020.121	
RETRAT DE GRUP PRIMERA FILA, D'ESQUERRA A DRETA: MARIA CARBONELL, PETRA CARBONELL VILA I JOAN SALA	1936 IMATGES / PAPER / FOTOGRAFIA	317.026.240	

FONS PERSONALS

699 DIVERSOS

028 JOSEP VALLS I ROCA (A) BAMBI

SS 699.028.5000

5000 IMATGES / / /

CONTINGUT

ANYS / TIPOL. DOCUM.

ST

FOTO

RETRAT DE GRUP

1935

317.026.035

PRIMERA FILA, D'ESQUERRA A DRETA: MARIA CARO POUS, ROSARIO LLORENS PADRE, N.C., N.C.,

IMATGES / PAPER /
FOTOGRAFIA



RETRAT DE GRUP

1980

317.027.288

PRIMERA FILA, D'ESQUERRA A DRETA: MARIA PADROSA, CRISTINA ARBÓ ROCA, DOLORS ROCA

IMATGES / PAPER /
FOTOGRAFIA



RETRAT DE GRUP

1953

317.028.002

PRIMERA FILA, D'ESQUERRA A DRETA: MONTSERRAT RIERA I JOAQUIM BARNÉS; SEGONA

IMATGES / PAPER /
FOTOGRAFIA



RETRAT DE GRUP

1918

317.026.082

PRIMERA FILA, D'ESQUERRA A DRETA: N. C., LOLA COLL, PEPETA MATEO ESTUDIS, MARIA BLAU,

IMATGES / PAPER /
FOTOGRAFIA



Retrat de grup

1941

317.020.130

Primera fila, d'esquerra a dreta: N.C. i Lolita Boadas Nualart; Segona fila: Lola Vila Illas i Lola Ramon

IMATGES / PAPER /
FOTOGRAFIA

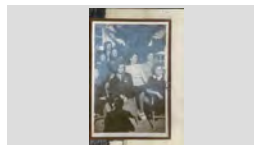

RETRAT DE GRUP

1950

317.026.262

PRIMERA FILA, D'ESQUERRA A DRETA: N.C., CARMÉ BOSCH UTSET, LORETO SALA MARTORI I LLUÏSA

IMATGES / PAPER /
FOTOGRAFIA

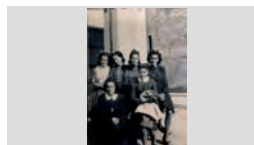

RETRAT DE GRUP

1927

317.027.013

PRIMERA FILA, D'ESQUERRA A DRETA: N.C., VICENS AGUSTÍ MACIÀ I QUIMET CAMA'ROIG;

IMATGES / PAPER /
FOTOGRAFIA



RETRAT DE GRUP

1923

317.026.185

PRIMERA FILA, D'ESQUERRA A DRETA: N.C.. PEPETA SAIS PEIX, N.C. I CARMÉ HERNÁNDEZ

IMATGES / PAPER /
FOTOGRAFIA



RETRAT DE GRUP

1928

317.026.055

PRIMERA FILA, D'ESQUERRA A DRETA: PEPA POCH HUSSACH, CARMETA MORELL PARÉS, PEPETA

IMATGES / PAPER /
FOTOGRAFIA



FONS PERSONALS

699 DIVERSOS

028 JOSEP VALLS I ROCA (A) BAMBI

SS 699.028.5000

5000 IMATGES / / /

CONTINGUT

ANYS / TIPOL. DOCUM.

ST

FOTO

Retrat de grup

1947

317.022.136

Primera fila, d'esquerra a dreta: Quimeta Palau Mercader i Pasqual Palau Mercader; Segona fila: Margarida Tort

IMATGES / PAPER /
FOTOGRAFIA



Retrat de grup

1961

317.020.124

Primera fila, d'esquerra a dreta: Sebastià Gallart Soler, Ventura Arbó Lloveras, Josep Valls, Antoni Casteyó

IMATGES / PAPER /
FOTOGRAFIA

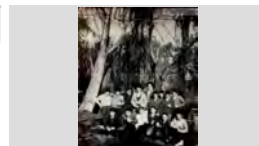

Retrat de grup

1945 ca

317.020.313

Primera fila, d'esquerra a dreta: Elibert Paltré Callol, Assumpció Callol, N. C., N.C., Maria Rodríguez, en

IMATGES / PAPER /
FOTOGRAFIA



Retrat de grup

1947

317.019.271

Primera fila, d'esquerra a dreta: Montserrat Utset Felip, Loreto Sala, Lluïsa Baltrons Colls i N.C.; Segona fila:

IMATGES / PAPER /
FOTOGRAFIA



Retrat de grup

1950

317.021.278

Primera fila, d'esquerra a dreta: N. C., Lolita Enrich, Ventura Basart, Quimet Barnés, N. C., Josep Barnés i

IMATGES / PAPER /
FOTOGRAFIA



Retrat de grup

1946

317.019.170

Primera fila, drets, d'esquerra a dreta: Teresa Pons Baltrons, Gràcia Soler Soler, Rosario Llorens (vestit clar

IMATGES / PAPER /
FOTOGRAFIA



Retrat de grup

1926

317.019.243

Primera fila, asseguts: Maria, Josep Carbó Vila i Teresita Mir. Segona fila, dretes: Juanita Ribas Fábregas, Cristina

IMATGES / PAPER /
FOTOGRAFIA



Retrat de grup

1947

317.025.010

Primera fila, d'esquerra a dreta: Carme Bosch i Pepita Rebollo Tibau; Segona fila: Nuri Suris Vilaró i Montserrat

IMATGES / PAPER /
FOTOGRAFIA



Retrat de grup

1973

317.022.314

Primera fila, d'esquerra a dreta: Dolors Mollera Bernardo, Josep Planas Serrat i Salvador Puigvert Burgada;

IMATGES / PAPER /
FOTOGRAFIA



FONS PERSONALS

699 DIVERSOS

028 JOSEP VALLS I ROCA (A) BAMBI

SS 699.028.5000

5000 IMATGES / / /

CONTINGUT**ANYS / TIPOL. DOCUM.****ST****FOTO**

Retrat de grup

1980

317.020.327Primera fila, d'esquerra a dreta: Dolors Rifà Tort, N.C.,
Narcisca Fàbregas Bruguera, N.C., Maria Planas, FilomenaIMATGES / PAPER /
FOTOGRAFIA

Retrat de grup

1928

317.020.326Primera fila, d'esquerra a dreta: Josep Colls Llinàs i N.C.;
Segona fila: Maria Puig, Emilia Vila Pontoné, N.C. i N.C.;IMATGES / PAPER /
FOTOGRAFIA

Retrat de grup

1970

317.022.210Primera fila: Gracieta Forest i Joan Guinart; Segona fila:
Josep Sala Gascons i Remei Gascons Sureda i al davantIMATGES / PAPER /
FOTOGRAFIA

Retrat de grup

1972

317.025.334Primera fila: Joan Fàbregas Pla, en Massanet i Mireia
Ruscalleda Austrich; al darrere en Ramón PlaniolIMATGES / PAPER /
FOTOGRAFIA

Retrat de grup

1953

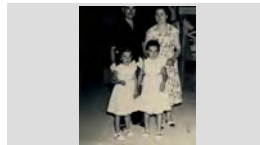
317.022.236Primera fila: Miquel Montfuleda Pujol i Rosalia Vindual
Vidal; Segona fila: Roser Montfuleda Vindual i CristinaIMATGES / PAPER /
FOTOGRAFIA

RETRAT DE GRUP

1943

317.026.281PRIMERA FILA: PAQUITA TERMES ESGLEAS;
SEGONA FILA, D'ESQUERRA A DRETA: PILARIMATGES / PAPER /
FOTOGRAFIA

Retrat de grup

1955

317.020.400Quimeta Palau Mercader, Maria Mercader i Joan Palau
Giralt de Can Potagrossa.IMATGES / PAPER /
FOTOGRAFIA

Retrat de grup

1965

317.019.396Ramon Planiol Austrich de Cals Bessons, Candelària
Garcia Asensio de Can Dauret i Marina Reixach García.IMATGES / PAPER /
FOTOGRAFIA

Retrat de grup

1917

317.020.126Rita Bataller Poch (asseguda) amb la Lola Ramón
Castany en braços; Drets: Joaquim Ramón Castany iIMATGES / PAPER /
FOTOGRAFIA

FONS PERSONALS

699 DIVERSOS

028 JOSEP VALLS I ROCA (A) BAMBI

SS 699.028.5000

5000 IMATGES / / /

CONTINGUT

ANYS / TIPOL. DOCUM.

ST

FOTO

RETRAT DE GRUP

1979

317.028.102

ROSA BANCELLS ALFARA, JUANILLO MARTÍNEZ
CODINA, MONTSERRAT SAGARÓ PLANIOL I MIQUEL

IMATGES / PAPER /
FOTOGRAFIA



Retrat de grup

1950

317.019.019

Rosa Vicens, coneguda com l'àvia Comas, l'Àngela Ruiz
i en Francesc Guerrell a la porta de l'església de Sant

IMATGES / PAPER /
FOTOGRAFIA

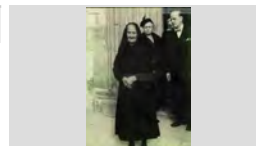

RETRAT DE GRUP

1945

317.027.145

ROSALIA VINDUAL VIDAL, PEPITA PUIGVERT
SALICRÚ I PEPITO LLINÁS SALA

IMATGES / PAPER /
FOTOGRAFIA

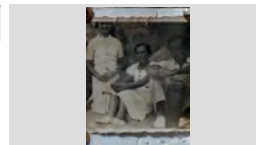

RETRAT DE GRUP

1975

317.026.260

ROSITA JORDÀ AGUSTÍ, JORDI FARRÚS REYNÉ I
LIBERTO REYNÉ CASTELLS DE CAN LIBERTO

IMATGES / PAPER /
FOTOGRAFIA



Retrat de grup

1955

317.021.008

Rosendo Ribas Regi, Anita Hernandez Valero i l'
Angelina.

IMATGES / PAPER /
FOTOGRAFIA

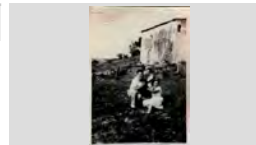

Retrat de grup

1945

317.020.087

Salvador Mir Orech, Josep Mir i Salvador Macià Barnés.

IMATGES / PAPER /
FOTOGRAFIA



RETRAT DE GRUP

1975

317.026.264

SISCU MARQUÉS CARBÓ DE CAN MARQUÉS,
CRISTINA JORDÀ AGUSTÍ DE CAN BICLLOC I ROSA

IMATGES / PAPER /
FOTOGRAFIA



Retrat de grup

1956

317.025.107

Sra. de Can Polongo, Manel Surís Vilaró i Germán
Cartes Sala

IMATGES / PAPER /
FOTOGRAFIA



Retrat de grup

1962

317.020.362

Teresa Blanch Soler de Ca l' Evaristo, Isabel Llinàs
Barnés de Can Pansa i Pepita Barnés Artús de Mas Vila

IMATGES / PAPER /
FOTOGRAFIA



FONS PERSONALS

699 DIVERSOS

028 JOSEP VALLS I ROCA (A) BAMBI

SS 699.028.5000

5000 IMATGES / / /

CONTINGUT

ANYS / TIPOL. DOCUM.

ST

FOTO

Retrat de grup

1960

317.019.285

Tomàs Soms Llinàs, amb els nens Joaquim Soms Sala, Josep Creixell Sala i en Salvador Soms Sala; Al darrere

IMATGES / PAPER /
FOTOGRAFIA

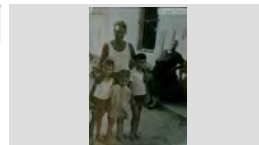

Retrat de grup

1951

317.019.200

Treballadors de les fàbriques tèxtils de Can SAYROL i dels germans GALLART STEGMAIER el dia de la festa

IMATGES / PAPER /
FOTOGRAFIA



Retrat de grup

1950

317.021.260

A dalt de tot: Anita Jordi Llorens; Segona fila, d'esquerra a dreta: Cristina Abuyé Ribas, Joan Martí, Teresa

IMATGES / PAPER /
FOTOGRAFIA



Retrat de grup

1941

317.019.168

A dalt primera fila: Quimeta Alba Fábregas, Virginia, Casimira Carbonell i N.C. Segona fila: Lola Fornés, Lola

IMATGES / PAPER /
FOTOGRAFIA

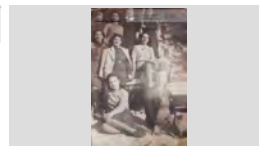

Retrat de grup

1952

317.021.241

A l'esquerra de la taula: Antoni Vilà, Quimet Magria Corominas, Francesc Mestres Bisbal i N.C.; A la dreta:

IMATGES / PAPER /
FOTOGRAFIA



Retrat de grup

1958

317.022.165

A la part de dalt Venturita Schilling Duran amb el nen Jordi Sala Schilling; Segona fila, d'esquerra a dreta:

IMATGES / PAPER /
FOTOGRAFIA



Retrat de grup

1962

317.019.184

A la part esquerra de la taula: En Narcís Pujós Ferrer i la Carmeta Tresserras Font. A la part dreta d'esquerra a

IMATGES / PAPER /
FOTOGRAFIA



Retrat de grup

1948

317.019.165

A sota la finestra d'esquerra a dreta: N.C., Alfons Ribas Vicens, Carme Bernat Sabater, Lluís Tallada Mascarós i

IMATGES / PAPER /
FOTOGRAFIA



Retrat de grup

1968

317.025.189

Al darrere, a l'esquerra en Narcís Lloveras Llinós; Primera fila al centre de la foto (amb abric i camisa

IMATGES / PAPER /
FOTOGRAFIA



FONS PERSONALS

699 DIVERSOS

028 JOSEP VALLS I ROCA (A) BAMBI

SS 699.028.5000

5000 IMATGES / / /

CONTINGUT**ANYS / TIPOL. DOCUM.****ST****FOTO**

Retrat de grup

1955

317.020.010

Albert Viñals de Can Girona i Teresa Vidal Llorens amb
uns suïssos amics de la família.

IMATGES / PAPER /
FOTOGRAFIA

Retrat de grup

1948

317.021.238

D' esquerra a dreta: Rossita Fors Esqueu, Quimet
Turbany Ribas, Maria Jordi Llinás, Juanita Enrich Martí,

IMATGES / PAPER /
FOTOGRAFIA

Retrat de grup

1962

317.021.396

D' esquerra a dreta: Teresina Dillonder Burgada, Carme
Hugas Jané, Pilar Hugas Jané i Joana Jané Serralet

IMATGES / PAPER /
FOTOGRAFIA

Retrat de grup

1945

317.025.388

D'esquerra a dreta: Merce Jordi Llorens de Can Deri,
Merce Bosch Parés de Can Madeo Bosch, Rosita Turró

IMATGES / PAPER /
FOTOGRAFIA

Retrat de grup

1925

317.022.070

D'esquerra a dreta, primera fila: Consol Ribot Mas, Lola
Congos, Joan Jordà Guinart, Jaume Sayrol Rovira, Miquel

IMATGES / PAPER /
FOTOGRAFIA

Retrat de grup

1963

317.021.002

D'esquerra a dreta, primera fila: Flora Pont Tibau, Narcís
Mercader, Salvador Gili Sagué, Martí Xiu, Sr. Montiel, N.

IMATGES / PAPER /
FOTOGRAFIA

Retrat de grup

1925

317.019.369

D'esquerra a dreta, primera fila: la Rosa Vindual
Fàbregas, Joan Sala Vindual i la Rosa Sala Vindual. A la

IMATGES / PAPER /
FOTOGRAFIA

Retrat de grup

1975

317.022.267

D'esquerra a dreta, primera fila: N.C., Maria Alimany
Tomás, Aurora Ramos Ruiz, N.C., Pepita Giralt Giralt i N.

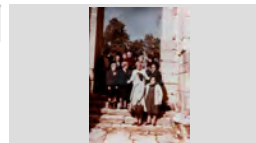
IMATGES / PAPER /
FOTOGRAFIA

Retrat de grup

1958

317.022.377

D'esquerra a dreta, primera fila: Pepita Cardona Austrich,
Montserrat Austrich Xarbau i Lluís Barnés Pou; Segona

IMATGES / PAPER /
FOTOGRAFIA

FONS PERSONALS

699 DIVERSOS

028 JOSEP VALLS I ROCA (A) BAMBI

SS 699.028.5000

5000 IMATGES / / /

CONTINGUT**ANYS / TIPOL. DOCUM.****ST****FOTO**

Retrat de grup

1963

317.022.190

D'esquerra a dreta, primera fila: Xavier Macià, N.C., Maria Àngels Barnés Tibau, Neus Macià Mir, Cati Vidal Pí,

IMATGES / PAPER /
FOTOGRAFIA

Retrat de grup

1933

317.022.292

D'esquerra a dreta, primera fila: Pepeta Sais Peix amb en Jaume Austrich Sais en braços, N.C., N.C., N.C., N.C., Joan

IMATGES / PAPER /
FOTOGRAFIA

Retrat de grup

1968

317.025.179

D'esquerra a dreta, al davant: Josep Montero Fullá, Pepita Rebollo Tibau, Montserrat Montero Fullá i Angelina Parés

IMATGES / PAPER /
FOTOGRAFIA

Retrat de grup

1953

317.025.232

D'esquerra a dreta, primera fila: Joan Draper Montero, Maria Sala Prats i Montserrat Sala Ribera; Segona fila:

IMATGES / PAPER /
FOTOGRAFIA

Retrat de grup

1940

317.025.369

D'esquerra a dreta, primera fila: Narcís Arbó Sala, Quimet Creus Sala i Agustí Clapés Fontrodona; Segona fila:

IMATGES / PAPER /
FOTOGRAFIA

Retrat de grup

1943

317.022.051

D'esquerra a dreta: Agustí Rabassa Rotllant, Sebastiana Macià Puig, Joan Sala, Agustí Tomás Maig Barnés,

IMATGES / PAPER /
FOTOGRAFIA

Retrat de grup

1975

317.021.010

D'esquerra a dreta: Agustí Santjaume Casadevall,, Lluïsa Camps Vilaseca, Maria Camps Brugué i Dolors Brugué

IMATGES / PAPER /
FOTOGRAFIA

Retrat de grup

1971

317.025.113

D'esquerra a dreta: Anna Coll Coll, Sara Alier Gómez, Conxita Ros Garcés, Rosa Maria Rodríguez Giral, Maria

IMATGES / PAPER /
FOTOGRAFIA

Retrat de grup

1960



317.021.394

D'esquerra a dreta: aria. Carmen Baxibern Planas, Pepita Coll Pal, Cristina Font Pol, Carmen Fernández Mataró i

IMATGES / PAPER /
FOTOGRAFIA

FONS PERSONALS

699	DIVERSOS		
028	JOSEP VALLS I ROCA (A) BAMBI	SS	699.028.5000
5000	IMATGES / / /		

CONTINGUT	ANYS / TIPOL. DOCUM.	ST	FOTO
Retrat de grup D'esquerra a dreta: Bartomeu Termes Exposito (avi Termes), Emilia Amela Estupiña (l' Emilia jardinera),	1970 IMATGES / PAPER / FOTOGRAFIA	317.020.273	
Retrat de grup D'esquerra a dreta: Betty (Alemana), Maria (Alemana , Teresita Dillonder Burgada, N. C. i Rossita Domènech.	1962 IMATGES / PAPER / FOTOGRAFIA	317.021.350	
Retrat de grup D'esquerra a dreta: Carme Esqueu Valls, Juanita Lloveras Casanovas, Rossita Turró Conesa i Eliseu	1977 IMATGES / PAPER / FOTOGRAFIA	317.021.288	
Retrat de grup D'esquerra a dreta: Carmen Giralt Jordi, Paquita Abellan Barnés, Mariló Baeza Bancells, Anna Costa Quintana,	1970 IMATGES / PAPER / FOTOGRAFIA	317.022.146	
Retrat de grup D'esquerra a dreta: Carmeta Sais Vidal, Francesc Puigvert Domènech (nen), Rosalia Vindual Vidal i Pepita	1934 IMATGES / PAPER / FOTOGRAFIA	317.020.020	
Retrat de grup D'esquerra a dreta: Conxita Utset Vila, Ramon Ribas, Francisco Codina, Domingo Creixell Sala i Marcel Gallart	1953 IMATGES / PAPER / FOTOGRAFIA	317.020.366	
Retrat de grup D'esquerra a dreta: En Francesc Puigvert Doménech, Josep Gallart Ribera, Rafel Rubiño Giralt, Josep Puigvert	1950 IMATGES / PAPER / FOTOGRAFIA	317.020.001	
Retrat de grup D'esquerra a dreta: Francesc Puigvert, Jaume Pujolá Rusalleda, Sebastià Orench Sagrera, Joan Cama Roig i	1970 IMATGES / PAPER / FOTOGRAFIA	317.021. 110	
Retrat de grup d'esquerra a dreta: Francesc Puigvert, Jordi Baltrons Colls i Lluís Ventura Coloma	1970 IMATGES / PAPER / FOTOGRAFIA	317.021.043	

FONS PERSONALS

699 DIVERSOS

028 JOSEP VALLS I ROCA (A) BAMBI

SS 699.028.5000

5000 IMATGES / / /

CONTINGUT**ANYS / TIPOL. DOCUM.****ST****FOTO**

Retrat de grup

1955

317.019.262

D'esquerra a dreta: Gràcia Sala, Pere Soler, Maria Sala,
Bernardo Campos, Lucrecio Castellano i Maria.IMATGES / PAPER /
FOTOGRAFIA

Retrat de grup

1964

317.020.024

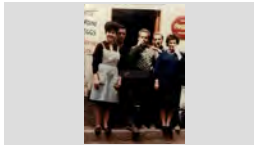
D'esquerra a dreta: Isabel Sanjuan Hernández, en
Salvador Soler Pujol, "el Sevilla", Josep Valls Roca i LolaIMATGES / PAPER /
FOTOGRAFIA

Retrat de grup

1955

317.020.123

D'esquerra a dreta: Jaume Carbó Frigola, Agustí
Rabassa Rotllant, Arcadi Rocas Pla, Pepito MercaderIMATGES / PAPER /
FOTOGRAFIA

Retrat de grup

1960

317.021.344

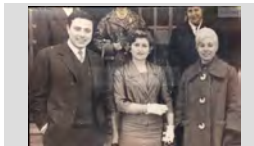
D'esquerra a dreta: Joan Cusell de Can Cusell, Bàrbara i
Katy Morell Colom de Cal MáIMATGES / PAPER /
FOTOGRAFIA

Retrat de grup

1965

317.021. 190

D'esquerra a dreta: Joan Ros, Rosa Ros Llopart, Jordi
Lanjaron, Carme Llopart Relat, Manel Llopart Relat iIMATGES / PAPER /
FOTOGRAFIA

Retrat de grup

1941

317.019.367

D'esquerra a dreta: Jordi Bonet Pujol, Agustina Puig
Clapés, Rosalia Vindual Vidal, Miquel Montfuleda Pujol,IMATGES / PAPER /
FOTOGRAFIA

Retrat de grup

1955

317.019.012

d'esquerra a dreta: Josefina Carbó, Josep Maria Font,
Maria Thos, Pasqual Sánchez, Cristina Thos, JosepIMATGES / PAPER /
FOTOGRAFIA

Retrat de grup

1948

317.020.022

D'esquerra a dreta: Josefina Llirinós Artau, Elvira Llirinós
Artau, Antònia Sandez Fullá, Maria Rosa Ribot, MariaIMATGES / PAPER /
FOTOGRAFIA

Retrat de grup

1980

317.021.004

D'esquerra a dreta: Josep Domènech, Josep Planas,
Maria Àngels Ribas Hernández, davant seu en ManelIMATGES / PAPER /
FOTOGRAFIA

FONS PERSONALS

699 DIVERSOS

028 JOSEP VALLS I ROCA (A) BAMBI

SS 699.028.5000

5000 IMATGES / / /

CONTINGUT

ANYS / TIPOL. DOCUM.

ST

FOTO

Retrat de grup

1981

317.020.330

D'esquerra a dreta: Josep Ferro Ros, Ramon Ribas Vicens, Josep Artau Basart, Jaume Ribera Aymerich,

IMATGES / PAPER /
FOTOGRAFIA



Retrat de grup

1970

317.021.042

d'esquerra a dreta: Josep Gallart Ribera, Jordi Austrich Viñolas i el Sr. Feliu

IMATGES / PAPER /
FOTOGRAFIA



Retrat de grup

1956

317.025.359

D'esquerra a dreta: Josep Llorens Valls, Josep Valls Planet, Narcís Coll Taulina, davant seu en Pitu Girbent

IMATGES / PAPER /
FOTOGRAFIA



Retrat de grup

1970

317.020.058

D'esquerra a dreta: Josep Maria Ramón Castany, Maria Ramón Castany, Miquel Reixach Llinás i la Luz Celada

IMATGES / PAPER /
FOTOGRAFIA



Retrat de grup

1953

317.021.266

D'esquerra a dreta: Josep Vila, Maria Camps, Cristina Agustí i assegut en Joan Agustí sembla a l'Àngel de Sant

IMATGES / PAPER /
FOTOGRAFIA

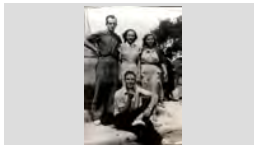

Retrat de grup

1955

317.021.398

D'esquerra a dreta: Katy Morell Colom, Manel Font, Lola Morell Font i dues Alemanyes N.C..

IMATGES / PAPER /
FOTOGRAFIA



Retrat de grup

1956

317.019.372

D'esquerra a dreta: La Maria Rayo Barón, Pepita Vila Rayo, Lolita Carbó Frigola, Anita Vila Rayo, Maria Vila

IMATGES / PAPER /
FOTOGRAFIA



Retrat de grup

1960

317.020.395

D'esquerra a dreta: Lluïsa Baltrons Colls , Joan Sala Lloberas, Montserrat Campmajó , Amèlia Gallart Ribot ,

IMATGES / PAPER /
FOTOGRAFIA



Retrat de grup

1968

317.020.272

D'esquerra a dreta: Lola Font Grapupera , Dolors Font, Maria Àngels Font i Berta Jordi Llinás

IMATGES / PAPER /
FOTOGRAFIA



FONS PERSONALS

699 DIVERSOS

028 JOSEP VALLS I ROCA (A) BAMBI

SS 699.028.5000

5000 IMATGES / / /

CONTINGUT

ANYS / TIPOL. DOCUM.

ST

FOTO

Retrat de grup

1945

317.025.379

D'esquerra a dreta: Manel Sala Colls, Narcís Arbó Sala, Quimet Creus Sala, Blas Pané Ferrer, Pepet Colls Pla i

IMATGES / PAPER /
FOTOGRAFIA



Retrat de grup

1985

317.021.030

D'esquerra a dreta: Margarida Baltrons Arbó de Can Joan manco, en Romà Comas Regi de Can Samals i

IMATGES / PAPER /
FOTOGRAFIA



Retrat de grup

1965

317.020.170

D'esquerra a dreta: Maria Alsina Llinás de Can Cintet, Lola Llinás Vila, Fèlix Botet Alberti de Can Botet i Joanet

IMATGES / PAPER /
FOTOGRAFIA



Retrat de grup

1962

317.020.334

D'esquerra a dreta: Maria Barnés, Antònia Soler Pons i Teresa Blanch Soler i Lola Roca Gironés.

IMATGES / PAPER /
FOTOGRAFIA



Retrat de grup

1955

317.025.301

D'esquerra a dreta: Maria Barnés, Cristina Palau, N.C., N. C., Paquita Araujo, Pepita Araujo Cardona, Eleuterio

IMATGES / PAPER /
FOTOGRAFIA



Retrat de grup

1970

317.022.067

D'esquerra a dreta: Maria Camps Vilanova, Margarita Llinás Sala, Carme Aldrich Bancells (al fons), Maria

IMATGES / PAPER /
FOTOGRAFIA



Retrat de grup

1970

317.020.343

D'esquerra a dreta: Maria Galí Vilaseca, Filomena Llinàs Salellas, Dolors Martí Barri i Rosa Lloveras Martí

IMATGES / PAPER /
FOTOGRAFIA



Retrat de grup

1957

317.022.184

D'esquerra a dreta: Maria Rosa Lorenzo Aldrich, Roser Vilà Llibre, Quimeta Llistosella Vila, Nati Lloveras Vila,

IMATGES / PAPER /
FOTOGRAFIA



Retrat de grup

1993

317.021.132

D'esquerra a dreta: Maribel Aguilar, Eduard Pastoret Güell, Anna Costa Quintana, Joan Draper Montero,

IMATGES / PAPER /
FOTOGRAFIA



FONS PERSONALS

699 DIVERSOS

028 JOSEP VALLS I ROCA (A) BAMBI

SS 699.028.5000

5000 IMATGES / / /

CONTINGUT**ANYS / TIPOL. DOCUM.****ST****FOTO**

Retrat de grup

1947

317.025.118

D'esquerra a dreta: Melcior Montero Vert, Joaquim Leal Andreu, Joan Baptista Bernat Sarró, Carmen Sales

IMATGES / PAPER /
FOTOGRAFIA

Retrat de grup

1974

317.025.322

D'esquerra a dreta: Merche Rodríguez, Juanita Rodríguez Infante, Asunción Montañes Palau, Marta Enrich, Kati

IMATGES / PAPER /
FOTOGRAFIA

Retrat de grup

1976

317.020.339

D'esquerra a dreta: Miquel Montfuleda Pujol , Rosalia Vindual Vidal , Cristina Vindual Vidal i Maria Alimany

IMATGES / PAPER /
FOTOGRAFIA

Retrat de grup

1935

317.025.030

D'esquerra a dreta: Montserrat Taulina Tuset, Romá Tibau, Agustina Puig Clapés, darrere seu la Matilde Magí,

IMATGES / PAPER /
FOTOGRAFIA

Retrat de grup

1975

317.021.047

D'esquerra a dreta: N. C., Cristina Arbó Roca, Rosa Arbó Roca, Maria Padrosa , Pepeta Alsina Cortina , N. C. i N.

IMATGES / PAPER /
FOTOGRAFIA

Retrat de grup

1940

317.022.340

D'esquerra a dreta: N. C., Maria Planas Oliver, N.C., Pepita Llorens, Maria Andreu, Cristina Tomas Maig

IMATGES / PAPER /
FOTOGRAFIA

Retrat de grup

1970

317.021.046

d'esquerra a dreta: N.C., Just Fornaguera Sayrol, Feliu, Melció Puigvert Catalá (al darrere) i al davant Melció

IMATGES / PAPER /
FOTOGRAFIA

Retrat de grup

1950

317.022.319

D'esquerra a dreta: N.C., N.C., Quimet Salicrú Alum, N.C., Jordi Baltrons Colls, Andreu, Josep Ribera Cardona, Josep

IMATGES / PAPER /
FOTOGRAFIA

Retrat de grup

1955

317.025.125

D'esquerra a dreta: Narcís Coll Taulina, Jaume Cardona Austrich, Francesc Codina, N.C. i Raul Baltrons Austrich

IMATGES / PAPER /
FOTOGRAFIA

FONS PERSONALS

699 DIVERSOS

028 JOSEP VALLS I ROCA (A) BAMBI

SS 699.028.5000

5000 IMATGES / / /

CONTINGUT

ANYS / TIPOL. DOCUM.

ST

FOTO

Retrat de grup

1965

317.021.194

D'esquerra a dreta: Narcisa Cardona Gruart, Lolita Felip Rodríguez, Josep Soler, Carmen Rodríguez i Pepita

IMATGES / PAPER /
FOTOGRAFIA



Retrat de grup

1980

317.020.071

D'esquerra a dreta: Nuria Soler, Santiago Sánchez, Lolita Carbó Frigola, Mercé Solé Dutreu, Pere Valls Exposito,

IMATGES / PAPER /
FOTOGRAFIA



Retrat de grup

1962

317.021.270

D'esquerra a dreta: Paco Arpí Bails, Montserrat Sala Ribera, Maria Carmen Puigvert, Maria Arpí Roca i Miquel

IMATGES / PAPER /
FOTOGRAFIA



Retrat de grup

1970

317.019.339

D'esquerra a dreta: Paquita Sala Rubiño, Pepet Bonhome Ginabreda, Rossita Domènech, Matilde

IMATGES / PAPER /
FOTOGRAFIA



Retrat de grup

1950

317.025.390

D'esquerra a dreta: Pelegrí, N.C., Bartomeu Creus Sala, Joan García en Brancas i Joan Pí Marqués el noi Quirro

IMATGES / PAPER /
FOTOGRAFIA

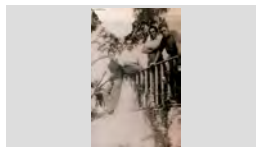

Retrat de grup

1958

317.021.167

D'esquerra a dreta: Pepita Coll Pal, Cristina Font Pal, Caterina Bassets Marqués, Salvador Austrich Bianchi;

IMATGES / PAPER /
FOTOGRAFIA



Retrat de grup

1981

317.020.307

D'esquerra a dreta: Pepito Enrich Gispert, Montserrat Camps Mir, Orench, Joan Carbó Vila (al fons), N. C. Maria

IMATGES / PAPER /
FOTOGRAFIA



Retrat de grup

1963

317.025.058

D'esquerra a dreta: Pere Baltrons Rabassa, Anna Maria Baltrons Rabassa i Joan Baltrons Rabassa de Ca la

IMATGES / PAPER /
FOTOGRAFIA

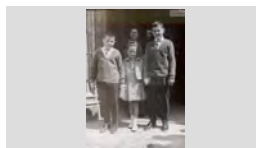

Retrat de grup

1964

317.021.378

D'esquerra a dreta: Pere Vilà Rayo, Antònia Baltrons Arbó, Anita Vilà Rayo, Antoni Pujol Puigvert, Anita Vilà

IMATGES / PAPER /
FOTOGRAFIA



FONS PERSONALS

699 DIVERSOS

028 JOSEP VALLS I ROCA (A) BAMBI

SS 699.028.5000

5000 IMATGES / / /

CONTINGUT**ANYS / TIPOL. DOCUM.****ST****FOTO**

Retrat de grup

1960

317.021.057D'esquerra a dreta: Quim Bruguera Pons, Carme Valls,
Pili Valls i Quim Sala.IMATGES / PAPER /
FOTOGRAFIA

Retrat de grup

1954

317.020.198D'esquerra a dreta: Rafel Rubiño Giralt, Maria Giralt
Giralt, Pepet Casteyó Pérez, Pepito Ribera Sala, AntòniaIMATGES / PAPER /
FOTOGRAFIA

Retrat de grup

1990

317.020.322D'esquerra a dreta: Ramon Ribas Valls, Maria Llibre
Mas, Pepita Domènech Ramón, Josep Barnés Rivas,IMATGES / PAPER /
FOTOGRAFIA

Retrat de grup

1960

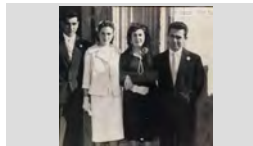
317.021.034D'esquerra a dreta: Ramon Ribas Valls, Ramona
Martínez Doménech, Lola Torras Gubert i JosepIMATGES / PAPER /
FOTOGRAFIA

Retrat de grup

1949

317.021.331D'esquerra a dreta: Raül Baltrons Austrich, Joan Dulsat
Arañó, Quimeta Massons Font, Antònia Baltrons Feliu iIMATGES / PAPER /
FOTOGRAFIA

Retrat de grup

1975

317.020.247D'esquerra a dreta: Rosa Costas Burgada i en Domènec
Reixach Tossas, "el parrado".IMATGES / PAPER /
FOTOGRAFIA

Retrat de grup

1955

317.020.107D'esquerra a dreta: Roser Llopart Ferro, Elena
Fontrodona, Carmele Gironès (al darrere), MontserratIMATGES / PAPER /
FOTOGRAFIA

Retrat de grup

1924

317.025.029D'esquerra a dreta: Rosita Montero Fullá, Melchor
Montero Fullá, Josep Montero Fullá, Margarita MonteroIMATGES / PAPER /
FOTOGRAFIA

Retrat de grup

1970

317.019.164D'esquerra a dreta: Salvador Agustí Baell, Joan Agustí
Macià, Caterina Olivé Bota, Carles Agustí Olivé, JoaquimIMATGES / PAPER /
FOTOGRAFIA

FONS PERSONALS

699 DIVERSOS

028 JOSEP VALLS I ROCA (A) BAMBI

SS 699.028.5000

5000 IMATGES / / /

CONTINGUT**ANYS / TIPOL. DOCUM.****ST****FOTO**

Retrat de grup

1969

317.020.159D'esquerra a dreta: Salvador Lluís Cabruja, Lluïsa
Vindual Rodríguez, Carmina Pané, Josep Alsina Llinás,IMATGES / PAPER /
FOTOGRAFIA

Retrat de grup

1974

317.022.130D'esquerra a dreta: Teresita Puig Garcís, Joan
Domènech Saurí, Federico Fuentes Bravo, Joan CarbóIMATGES / PAPER /
FOTOGRAFIA

Retrat de grup

1975

317.021.296D'esquerra a dreta: Úrsula Lluís Misvacas, Ramona
Mateo, Maria Sala, N. C., Aniceto Montiel Montiel i PepitaIMATGES / PAPER /
FOTOGRAFIA

Retrat de grup

1972

317.021.214D'esquerra a dreta: Xavier Carreras Torras, Josep
Carreras Pons, Lola Torras Gubert, Juanito AbuyéIMATGES / PAPER /
FOTOGRAFIA

Retrat de grup

1957

317.022.356D'esquerra a dreta: Candida Masgrau Campeny, Anita
Masgrau Puyuelo, Angel Poch, Conchita Rós Garcés, PilarIMATGES / PAPER /
FOTOGRAFIA

Retrat de grup

1960

317.025.364D'esquerra a dreta: Conchita Llibre Vilaseca, Rosa Coll
Guinart, Jaume Fauria Bosch, Bartomeu Creus Sala,IMATGES / PAPER /
FOTOGRAFIA

Retrat de grup

1965

317.021.388D'esquerra a dreta: Enric Belzunces, Marcel Gallart
Mossons, Jordi Gallart Sais, Joan Draper Montero, JoanIMATGES / PAPER /
FOTOGRAFIA

Retrat de grup

1951

317.021.213D'esquerra a dreta: Francesc Marcos Araujo en braços de
la Paquita Pujós Araujo, Montserrat Valls Sala, MercèIMATGES / PAPER /
FOTOGRAFIA

Retrat de grup

1977

317.022.349D'esquerra a dreta: Joan Teyra Alimany (al darrera), Jordi
Mossoll Talleda, Sergi Joaquim Ruiz, Pilar Moreno, Luis iIMATGES / PAPER /
FOTOGRAFIA

FONS PERSONALS

699 DIVERSOS

028 JOSEP VALLS I ROCA (A) BAMBI

SS 699.028.5000

5000 IMATGES / / /

CONTINGUT

ANYS / TIPOL. DOCUM.

ST

FOTO

Retrat de grup

1956

317.022.069

D'esquerra a dreta: Joaquim Planiol Carbonell, darrere seu en Josep Martell Tarrés, Jaume Vila, davant seu en

IMATGES / PAPER /
FOTOGRAFIA



Retrat de grup

1970

317.021.107

D'esquerra a dreta: Jordi Austrich Viñolas, Antonio Pacheco Campano, N. C. Just Fornaguera Sayrol, Feliu,

IMATGES / PAPER /
FOTOGRAFIA



Retrat de grup

1975

317.021.210

D'esquerra a dreta: Maria Garcia, Marina Cuartero Magdalena, Manolo Lasheras (al fons), N.C. i Vicenta

IMATGES / PAPER /
FOTOGRAFIA



Retrat de grup

1957

317.022.049

D'esquerra a dreta: Matrimoni Llobet, Maria Teresa Bancells i el matrimoni Coll Roca.

IMATGES / PAPER /
FOTOGRAFIA

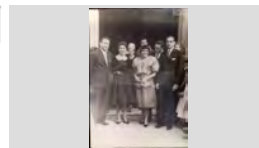

Retrat de grup

1941

317.025.389

D'esquerra a dreta: N.C., Maria Giralt Sais de Can Medin, Lola Colls Mas de Can Ginesta, Conxita Agustí Alba de

IMATGES / PAPER /
FOTOGRAFIA



Retrat de grup

1943

317.025.057

D'esquerra a dreta: Ramón Cortes, Paquita Colls, Maria Sala Prats i N.C.

IMATGES / PAPER /
FOTOGRAFIA

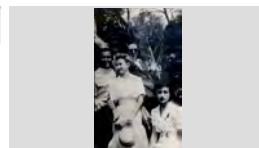

Retrat de grup

1965

317.025.087

D'esquerra a dreta: Rosa Maria Tibau Rovira, Roser Ribot Pares, Dolors Giraut Huguet, Navidad Vila Subirá, Maria

IMATGES / PAPER /
FOTOGRAFIA



Retrat de grup

1971

317.022.299

D'esquerra adreta: Jordi Valls Barnés, Jaume Grabulosa Pont, Josep Carbó Palaudelmas i Salvador Mullera

IMATGES / PAPER /
FOTOGRAFIA



Retrat de grup

1975

317.020.155

Davant la façana de la fàbrica Damm, SA.

IMATGES / PAPER /
FOTOGRAFIA



FONS PERSONALS

699 DIVERSOS

028 JOSEP VALLS I ROCA (A) BAMBI

SS 699.028.5000

5000 IMATGES / / /

CONTINGUT

ANYS / TIPOL. DOCUM.

ST

FOTO

Retrat de grup

1960

317.025.015

Dè esquerra a dreta: Coloma Cardona, Paquita Pujol, Consuelo, davant seu el jove Eduardo Sobrino, Maria

IMATGES / PAPER /
FOTOGRAFIA



Retrat de grup

1950

317.022.288

Dretes, d'esquerra a dreta; Rossita Reyné Llinás, N. C., Agustina i Quimeta Pujol; Ajupits: Fèlix Pons Soler,

IMATGES / PAPER /
FOTOGRAFIA



Retrat de grup

1990

317.021.015

Dretes, d'esquerra a dreta: Anita Hernández Valero, Montserrat Domènech Vila, Maria Llibre Mas, Pepita

IMATGES / PAPER /
FOTOGRAFIA



Retrat de grup

1960

317.020.263

Dretes, d'esquerra a dreta: Carme Palau Albertí i Teresita Bruguera Pons ; Asseguts: Pepito Pons Soler,

IMATGES / PAPER /
FOTOGRAFIA



Retrat de grup

1935

317.025.075

Dretes, d'esquerra a dreta: Carme Pujol Planaguera, Gracia Colom Capdevila, Joan Abuyé Pons i Concepció

IMATGES / PAPER /
FOTOGRAFIA



Retrat de grup

1948

317.021. 111

Dretes, d'esquerra a dreta: Josefina Carbó Batlle, Maria Cabra Cornellá, Nuri Austrich, Roseta Cabra Cornellá,

IMATGES / PAPER /
FOTOGRAFIA



Retrat de grup

1931

317.022.286

Dretes, d'esquerra a dreta: Layeta Marquès Mont, Maria Llinàs, Pepita Cama, Cristina Arbó Roca, Maria Reixach,

IMATGES / PAPER /
FOTOGRAFIA



Retrat d'E grup

1962

317.025.328

dretes, d'esquerra a dreta: Maria Rosa Telarroja Barcena i Maria Angels Ribas Hernández; Assegudes: Carme

IMATGES / PAPER /
FOTOGRAFIA



Retrat de grup

1940

317.022.347

Dretes, d'esquerra a dreta: N.C., Pepita Llorens, Garriga i Maria Carbonell; Ajupides: Maria Planas, Cristina Tomas

IMATGES / PAPER /
FOTOGRAFIA



FONS PERSONALS

699 DIVERSOS

028 JOSEP VALLS I ROCA (A) BAMBI

SS 699.028.5000

5000 IMATGES / / /

CONTINGUT

ANYS / TIPOL. DOCUM.

ST

FOTO

Retrat de grup

1951

317.021.174

Dretes, d'esquerra a dreta: Núria Giralt Giralt, Maria Rosa Planas Padrosa, Ventura Planas Padrosa, Loreto Planas

IMATGES / PAPER /
FOTOGRAFIA



Retrat de grup

1946

317.020.314

Dretes, d'esquerra a dreta: Cristina Bertis Magí, Josep Colomer, N. C., Antoni Casteyó Blavis i Maria Fontrodona

IMATGES / PAPER /
FOTOGRAFIA



Retrat de grup

1967

317.022.094

Dretes, d'esquerra a dreta: Carme Viader Armengol, Enriqueta Tibau Rovira i Magdalena Ayats Vila;

IMATGES / PAPER /
FOTOGRAFIA



Retrat de grup

1941

317.025.066

Dretes, d'esquerra a dreta: Josep Montero Fullá, Maria Sala Prats, Elisa Viñals, Juanita Reguera Toll, Pepita

IMATGES / PAPER /
FOTOGRAFIA



Retrat de grup

1957

317.025.137

Dretes: Angelina Cardona Reixach, Merce Reguant; Joan Puigvert Burgada i Joaquina Puig Pujós; Assegudes:

IMATGES / PAPER /
FOTOGRAFIA



Retrat de grup

1992

317.021.097

Drets, d'esquerra a dreta: Joaquim Pastor Marqués, Cristina Pastor Agustí i Montserrat Agustí Carbó de Can

IMATGES / PAPER /
FOTOGRAFIA



Retrat de grup

1965

317.020.306

Drets : Carme Zapata, Josep Bosch Recasens, Montserrat Llorens, Antonia Morell Colom, Milie Rodon,

IMATGES / PAPER /
FOTOGRAFIA



Retrat de grup

1945

317.019.166

Drets d'esquerra a dreta: Paquita Palau Doménech, Pepita, Joan Puigvert, Medin Giralt Sais, Teresita i la

IMATGES / PAPER /
FOTOGRAFIA



Retrat de grup

1957

317.020.214

Drets, d'esquerra a dreta: Antoni Alsina Parés, Carles Cardona Reixach, Lluís Casado Colomer, Josep Bosch

IMATGES / PAPER /
FOTOGRAFIA



FONS PERSONALS

699 DIVERSOS

028 JOSEP VALLS I ROCA (A) BAMBI

SS 699.028.5000

5000 IMATGES / / /

CONTINGUT**ANYS / TIPOL. DOCUM.****ST****FOTO**

Retrat de grup

1930

317.020.128Drets, d'esquerra a dreta: Emilia Mas Ruhí de Can
Cadernera, Pepito Morell Duran, Valentí Soliguer Forest,IMATGES / PAPER /
FOTOGRAFIA

Retrat de grup

1980

317.020.171Drets, d'esquerra a dreta: Francesc Puigvert Burgada,
Teresa Fàbregas Font, Remei Puigvert Fàbregas,IMATGES / PAPER /
FOTOGRAFIA

Retrat de grup

1940

317.022.048Drets, d'esquerra a dreta: Gràcia Soler i Pons, Salvador
Ribera Sala, Paquita Domènech i Pepito Ribera Sala;IMATGES / PAPER /
FOTOGRAFIA

Retrat de grup

1952 ca

317.021.235Drets, d'esquerra a dreta: Joan Barnés Vila, Maria
Ramon Castany i Joaquim Barnés Valls; Ajupides: N.C.,IMATGES / PAPER /
FOTOGRAFIA

Retrat de grup

1952

317.022.329Drets, d'esquerra a dreta: Joan Soler, Pepito García,
Onofre Gispert Metje, Quimet Turbany Ribas, FermíIMATGES / PAPER /
FOTOGRAFIA

Retrat de grup

1956

317.022.331Drets, d'esquerra a dreta: Joan Vergés, N.C., Antonio
Palau Gil, Josep Mas Llibre, Narcís Bosch Martí, N.C.,IMATGES / PAPER /
FOTOGRAFIA

Retrat de grup

1969

317.022.015Drets, d'esquerra a dreta: Josep Creixell March, Maria
Sala Costa, Remei Gascons Sureda, Josep SalaIMATGES / PAPER /
FOTOGRAFIA

Retrat de grup

1958

317.020.133Drets, d'esquerra a dreta: Josep Ribera Cardona, Just
Fornaguera Sayrol, Melcior Puigvert Barnés, RafelIMATGES / PAPER /
FOTOGRAFIA

Retrat de grup

1955

317.021.389Drets, d'esquerra a dreta: Julio Cuartero, Pepet Obiols
Guinart i Pitu Fornés; Ajupits: Joan Font Coll, JoanIMATGES / PAPER /
FOTOGRAFIA

FONS PERSONALS

699 DIVERSOS

028 JOSEP VALLS I ROCA (A) BAMBI

SS 699.028.5000

5000 IMATGES / / /

CONTINGUT**ANYS / TIPOL. DOCUM.****ST****FOTO**

Retrat de grup

1950

317.022.337

drets, d'esquerra a dreta: Just Fornaguera Sayrol, Isabel Ribera López, Maria Vila, Lolita Felip Rodriguez, Antonio

IMATGES / PAPER /
FOTOGRAFIA

Retrat de grup

1940

317.020.110

Drets, d'esquerra a dreta: Lola Pla, Loreto Pujol Mestres, Tonet de Tossa, Lola Colls, Pepet Colls i Manel Sala

IMATGES / PAPER /
FOTOGRAFIA

Retrat de grup

1944

317.020.017

Drets, d'esquerra a dreta: N.C. , N.C., Dolors Montfuleda Vindual (nena), Dolors Pujol Morell, Candelària

IMATGES / PAPER /
FOTOGRAFIA

Retrat de grup

1980

317.020.371

Drets, d'esquerra a dreta: Pepet Colls Pla , Hortensia Comas Sabadía , Lola Alsina Beltrán i Jesús Terrades

IMATGES / PAPER /
FOTOGRAFIA

Retrat de grup

1945

317.025.151

Drets, d'esquerra a dreta: Pere Pascual Blanch, Evaristo Soler Soler, Quimet Palau, Esteve Pascual Blanch i Felix

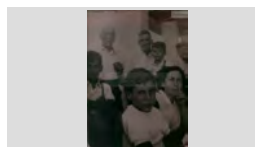
IMATGES / PAPER /
FOTOGRAFIA

Retrat de grup

1967

317.021.220

Drets, d'esquerra a dreta: Sebastià Bosch Parés, Jaume Barba Veguillas, Josep Maria Font Graupera i Albert

IMATGES / PAPER /
FOTOGRAFIA

Retrat de grup

1971

317.025.024

Drets, d'esquerra a dreta: Valentí Santiago, Narcís Pujolá Camps, Maria Angels Gimeno González; José Maria Polo

IMATGES / PAPER /
FOTOGRAFIA

Retrat de grup

1955

317.021.282

Drets, d'esquerra a dreta: Joan Portés Sabater amb en Joan Portés Gelabert en braços, Joan Puigvert Salicrú,

IMATGES / PAPER /
FOTOGRAFIA

Retrat de grup

1946

317.019.350

Drets, d'esquerra a dreta: Rosa Marquès Carbó, Joaquin Pastor Marqués i Paquita Pastor Balada; Asseguts:

IMATGES / PAPER /
FOTOGRAFIA

FONS PERSONALS

699 DIVERSOS

028 JOSEP VALLS I ROCA (A) BAMBI

SS 699.028.5000

5000 IMATGES / / /

CONTINGUT

ANYS / TIPOL. DOCUM.

ST

FOTO

Retrat de grup

1939

317.022.064

Drets, primera fila: Josep Jordà Guinart, Joanet Velardo, Pepito Llorens, Jaume Riera, Tòfol Obiols, Lluís Enrich,

IMATGES / PAPER /
FOTOGRAFIA



Retrat de grup

1951

317.025.279

Drets, d'esquerra a dreta: Faustino Franco Ciprés, Miquel Montfuleda Pujol, Joan Planellas Dorca, Joan Puigvert i

IMATGES / PAPER /
FOTOGRAFIA

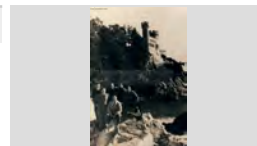

Retrat de grup

1950

317.020.325

Drets, d'esquerra a dreta: N.C., N.C. i en Quimet Palau; Ajupits: N.C., Pepito Cols Llinás, Pasqual Palau

IMATGES / PAPER /
FOTOGRAFIA



Retrat de grup

1932

317.025.138

Drets, d'esquerra a dreta: Salvador Magí, Josep Cubias Serra, Pepito Morell Duran, N.C., N.C. i N.C.; Asseguts:

IMATGES / PAPER /
FOTOGRAFIA



Retrat de grup

1945

317.022.066

Drets, d'esquerra a dreta: Valentí Soliguer Forest, Narcís Martí Carbó, Sr. Panades, Sr. Ardeniu, Lluís Reguera,

IMATGES / PAPER /
FOTOGRAFIA



Retrat de grup

1964

317.022.031

Drets: Joan Domènech Moner; Assegudes, d'esquerra a dreta: Montserrat Sala Montero, Lluïsa Vindual

IMATGES / PAPER /
FOTOGRAFIA



Retrat de grup

1964

317.020.212

En la imatge la Maria Boadas, Elionor Soliguer, Joan Armengol, Pepita Garcia, Carme Ferrer, Miquel Pibernat,

IMATGES / PAPER /
FOTOGRAFIA



Retrat de grup

1923

317.025.326

Es poden reconèixer (desordenats): Rosita Montero Fullá, Rosa Planchart i Margarita Montero Fullá

IMATGES / PAPER /
FOTOGRAFIA

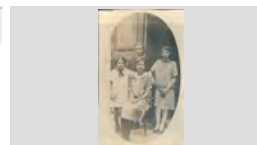

Retrat de grup

1977

317.020.295

Es poden reconèixer: Teresa Fàbregas Font, Remei Puigvert Fàbregas, Narcís Lloveras Lirinós, Rafel

IMATGES / PAPER /
FOTOGRAFIA



FONS PERSONALS

699 DIVERSOS

028 JOSEP VALLS I ROCA (A) BAMBI

SS 699.028.5000

5000 IMATGES / / /

CONTINGUT**ANYS / TIPOL. DOCUM.****ST****FOTO**

Retrat de grup

1962

317.019.240

Es reconeixen: Carme Hugas Jané, Miquel Dillonder i Joaquina Hugas "Les noies del Molí".

IMATGES / PAPER /
FOTOGRAFIA

Retrat de grup

1983

317.025.164

Foto de record la visita a la fàbrica de cerveses DAMM. Es poden reconèixer: Josep Valls Planet, Luisa Méndez

IMATGES / PAPER /
FOTOGRAFIA

Retrat de grup

1965

317.025.349

Jaume Colom Illa (al darrere); Davant: Marisol González Mir, Josep Salicrú Alum i Josep Valls Roca.

IMATGES / PAPER /
FOTOGRAFIA

Retrat de grup

1932

317.022.272

Joves pertanyents a tres famílies lloretenques: els Rodés, Vidal i Durall

IMATGES / PAPER /
FOTOGRAFIA

Retrat de grup

1955

317.025.176

Merce Jordi Llorens, Elvita Reyné, Medín Giralt Sais i Medín Giralt Jordi

IMATGES / PAPER /
FOTOGRAFIA

Retrat de grup

1967

317.025.362

Nenes assegudes a l'entorn d'una taula, fent treballs manuals.

IMATGES / PAPER /
FOTOGRAFIA

Retrat de grup

1985

317.022.287

Primera fila, d'esquerra a dreta: Carles Cardona Tomas, Maria Vilà, Rosa Clota Artsu, Pere Vilà Rayo, Antònia

IMATGES / PAPER /
FOTOGRAFIA

Retrat de grup

1940

317.020.109

Primera fila, d'esquerra a dreta: Cristina Pons, Francisca Domènech, Sofia Rusalleda Batlle, Rossita Colls Pla,

IMATGES / PAPER /
FOTOGRAFIA

Retrat de grup

1936





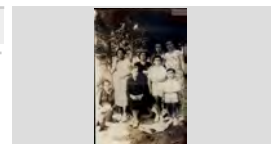

317.022.282

Primera fila, d'esquerra a dreta: Cristina Tomàs, Carme Barnés, Maria Martí i Montserrat Carbó; Segona fila:

IMATGES / PAPER /
FOTOGRAFIA

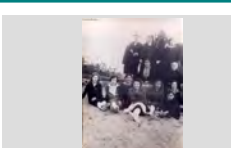
FONS PERSONALS

699	DIVERSOS	
028	JOSEP VALLS I ROCA (A) BAMBI	SS 699.028.5000
5000	IMATGES / / /	

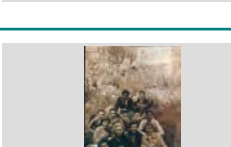
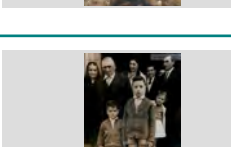
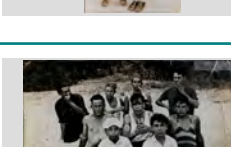
CONTINGUT	ANYS / TIPOL. DOCUM.	ST	FOTO
Retrat de grup Primera fila, d'esquerra a dreta: Francisco Tarrats Rovira, Amadeu Ribas Guitarra, Rossendo Ribas Regi,	1957 IMATGES / PAPER / FOTOGRAFIA	317.020.323	
Retrat de grup Primera fila, d'esquerra a dreta: Gràcia Soler Soler, Carne Llorens Padré, N.C., Francisqueta Pons Baltrons,	1947 IMATGES / PAPER / FOTOGRAFIA	317.020.111	
Retrat de grup Primera fila, d'esquerra a dreta: Joan Gelats Durall, Rosalía Vindual Fábregas i N. C. Segona fila: N.C. i N,C,	1925 IMATGES / PAPER / FOTOGRAFIA	317.021. 166	
Retrat de grup Primera fila, d'esquerra a dreta: Miguel Sandez Boadas, Josefa (l'avia Pepa), Loreto Abuyé Pous, Maria Rayo	1925 IMATGES / PAPER / FOTOGRAFIA	317.025.099	
Retrat de grup Primera fila, d'esquerra a dreta: Roseta, Gracia Riera Suris, Angelita Corcoll Beya, Cristina Font Pal, Cristina	1913 IMATGES / PAPER / FOTOGRAFIA	317.021.280	
Retrat de grup Primera fila, d'esquerra a dreta: Salvador Sort, Josep Viader, Pepito Rotllan Gelabert i Pepito Rocas; Segona	1940 IMATGES / PAPER / FOTOGRAFIA	317.020.172	
Retrat de grup Primera fila, d'esquerra a dreta: Victor i en Salvador Tibau ; Segona fila: Narcís Bosch Martí, Antoni Palau Gil,	1955 IMATGES / PAPER / FOTOGRAFIA	317.020.093	
Retrat de grup Primera fila, d'esquerra a dreta: Maria Colom Pérez, Joan Morell Mir, Paquita, Paco Costa López i Fèlix	1960 IMATGES / PAPER / FOTOGRAFIA	317.020.045	
Retrat de grup Primera fila, d'esquerra a dreta: Darwin Austrich Alum, Simeó Portes Sabater, Narcís Giralt Martí i Antoni	1935 IMATGES / PAPER / FOTOGRAFIA	317.020.122	

FONS PERSONALS

699 DIVERSOS

028 JOSEP VALLS I ROCA (A) BAMBI

SS 699.028.5000

5000 IMATGES / / /

CONTINGUT**ANYS / TIPOL. DOCUM.****ST****FOTO**

Retrat de grup

1950

317.022.330

Primera fila, d'esquerra a dreta: Josep Ribera Cardona, Onofre Gispert Metje, Pepito García, Ferran Gich, Fermí

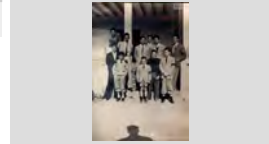
IMATGES / PAPER /
FOTOGRAFIA

Retrat de grup

1934

317.025.372

Primera fila, d'esquerra a dreta: N.C., Maria Carbonell, Maria More Bassart i Maria Alimany Tomás; Segona fila:

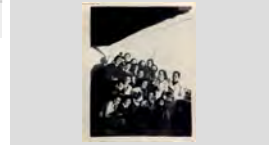
IMATGES / PAPER /
FOTOGRAFIA

Retrat de grup

1934

317.025.067

Primera fila, d'esquerra a dreta: Pepita Sais Peix i Margarita Doménech Andreu i Lola Martínez; Segona

IMATGES / PAPER /
FOTOGRAFIA

Retrat de grup

1913

317.021.281

Primera fila, d'esquerra a dreta: Pere, Carme Pla Climent (nadó), Gracia Riera Suris, Teresa Pal Trayner, Marina

IMATGES / PAPER /
FOTOGRAFIA

Retrat de grup

1949

317.022.065

Primera fila, d'esquerra a dreta: Catalina Olivé Bota, Rosa Agustí Olivé, Maria Bancells Alfara, Cati Vidal Pí,

IMATGES / PAPER /
FOTOGRAFIA

Retrat de grup

1931

317.025.131

Primera fila, d'esquerra a dreta: Joaquim Bernat, Miquel Bernat, Pepita Araujo Cardona, Rosita Sala Vindual,

IMATGES / PAPER /
FOTOGRAFIA

Retrat de grup

1950 ca

317.025.023

Primera fila, d'esquerra a dreta: Josep Montero Fulla, Carles Arpí Roca, Joan Bernat Sarró, Melchor Montero

IMATGES / PAPER /
FOTOGRAFIA

Retrat de grup

1955

317.022.119

Primera fila, d'esquerra a dreta: N.C., Venturita Schilling Duran, Maria Mercè Soliguer Serrat i Lola Colls Llinás;

IMATGES / PAPER /
FOTOGRAFIA

Retrat de grup





1958

317.025.361

Primera fila, d'esquerra a dreta: Ricardo Planas Soliguer i Jaume Planiol Austrich; Segona fila: Maria Carme

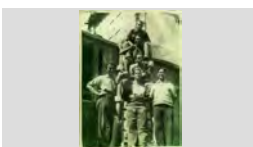
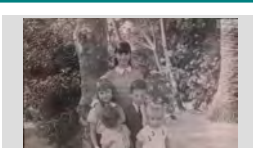
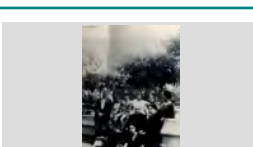
IMATGES / PAPER /
FOTOGRAFIA

FONS	PERSONALS	
699	DIVERSOS	
028	JOSEP VALLS I ROCA (A) BAMBI	SS 699.028.5000
5000	IMATGES / / /	

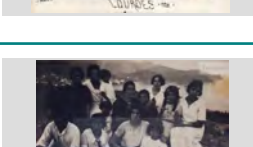
CONTINGUT	ANYS / TIPOL. DOCUM.	ST	FOTO
Retrat de grup Primera fila: Esperança Rabassa de Blanes; Segona fila, d'esquerra a dreta: Antoni Mallufre, Conxita Tresserras	1957 IMATGES / PAPER / FOTOGRAFIA	317.020.265	
Retrat de grup Primera fila: Joan Font Coll; Segona fila: Pepet Obiols Guinart; Tercera fila: Joan Comas Ribas; Quarta fila,	1955 IMATGES / PAPER / FOTOGRAFIA	317.021.366	
Retrat de grup Primera fila: Maribel Ruscalleda Tresserras; Segona fila: Mireia Ruscalleda Austrich i Josep Maria Ruscalleda	1968 IMATGES / PAPER / FOTOGRAFIA	317.025.126	
Retrat de grup Primera fila: Melchor Montero Torres; Segona fila, d'esquerra a dreta: Melchor Montero Vert, Josep Montero	1928 IMATGES / PAPER / FOTOGRAFIA	317.022.386	
Retrat de grup Primera fila: N.C.; Segona fila: N.C., Maria Galí Vilaseca, Joan Heredia Jordi i N. C.; Tercera fila: Rosa Lloveras,	1969 IMATGES / PAPER / FOTOGRAFIA	317.020.393	
Retrat de grup Segons la descripció (no s'han pogut comprovar) es reconeix: Ramon Guinart en Ganget, Montserrat	1957 ca IMATGES / PAPER / FOTOGRAFIA	317.025.340	
RETRAT DE GRUP A LA PORTA D'UNA ERMITA PRIMERA FILA: JOSEP SOLER LLORENS I CARME GALLART SAIS; SEGONA FILA: ROSER GALLART	1950 IMATGES / PAPER / FOTOGRAFIA	317.026.184	
Retrat de grup a Lourdes amb mossèn Torrent. Primera fila, d'esquerra a dreta: mestre Ruiz, Cinta Llibre Roca, Maria Surís Boadas, Teresita (sra. Pla), Petra	1926 IMATGES / PAPER / FOTOGRAFIA	317.022.284	
RETRAT DE GRUP, AL FONTS ES VEU LLORET PRIMERA FILA, D'ESQUERRA A DRETA: PEPETA SAIS PEIX, CARME HERNÁNDEZ ALDRICH, MERCE	1923 IMATGES / PAPER / FOTOGRAFIA	317.026.188	

FONS PERSONALS

699 DIVERSOS

028 JOSEP VALLS I ROCA (A) BAMBI

SS 699.028.5000

5000 IMATGES / / /

CONTINGUT

ANYS / TIPOL. DOCUM.

ST

FOTO

RETRAT DE GRUP A LA PLATJA

1946

317.026.289

D'ESQUERRA A DRETA: FRANCESC FAURIA COLL,
FRANCESC PLANET GALLART, JOSEP RIBAS,

IMATGES / PAPER /
FOTOGRAFIA



RETRAT DE GRUP A LA PLATJA

1964

317.027.093

D'ESQUERRA A DRETA: JOSEP BOSCH REIXACH, N.
C., RAFEL BALTRONS ARBÓ, N.C. PERE VILA RAYO,

IMATGES / PAPER /
FOTOGRAFIA



RETRAT DE GRUP A LA PLATJA

1945

317.027.152

D'ESQUERRA A DRETA: JULIÀ FAURIA COLL, MANEL
MASMITJÀ, JAUME FAURIA BOSCH I ROMÀ RIBAS

IMATGES / PAPER /
FOTOGRAFIA



RETRAT DE GRUP A LA PLATJA

1945

317.026.243

D'ESQUERRA A DRETA: ROSA RIBAS DOMÉNECH,
MARIA CAMPS BRUGUE, PAQUITA SALA RUBIÑO

IMATGES / PAPER /
FOTOGRAFIA



RETRAT DE GRUP A LA PLATJA

1943

317.026.392

DRETES, PRIMERA FILA, D'ESQUERRA A DRETA:
MARUJA MARTÍNEZ, N.C., ANGEL SURÍS BOADAS, N.

IMATGES / PAPER /
FOTOGRAFIA



RETRAT DE GRUP A LA PLATJA

1955

317.027.111

DRETS, D'ESQUERRA A DRETA: LLUÍS BARNÉS
POU, JOSEP RIBERA CARDONA, MELCHOR

IMATGES / PAPER /
FOTOGRAFIA



RETRAT DE GRUP A LA PLATJA

1957

317.026.358

PERE VILA RAYO COSSINT SES XARXES, NURI
MARTÍ FERNÁNDEZ, VICENTA FERNÁNDEZ

IMATGES / PAPER /
FOTOGRAFIA



RETRAT DE GRUP A LA PLATJA

1952

317.026.368

PILAR TEYRA ALIMANY, DAVANT SEU LA ASUNCIÓN
COMAS MORÉ I EN JOAN TEYRA ALIMANY

IMATGES / PAPER /
FOTOGRAFIA

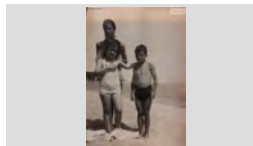

RETRAT DE GRUP A LA PLATJA

1955

317.026.349

PRIMERA FILA D'ESQUERRA A DRETA: MARIA
CARME PUIGVERT DEYAS I N.C.; SEGONA FILA:

IMATGES / PAPER /
FOTOGRAFIA

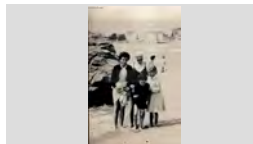

FONS PERSONALS

699 DIVERSOS

028 JOSEP VALLS I ROCA (A) BAMBI

SS 699.028.5000

5000 IMATGES / / /

CONTINGUT**ANYS / TIPOL. DOCUM.****ST****FOTO**

RETRAT DE GRUP A LA PORTA D'UN LOCAL

1965

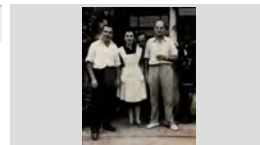
317.026.397D'ESQUERRA A DRETA: VENTURA FUSELLAS CRUZ,
CONCHITA AULET, SALVADOR GILI SAGUÉ IIMATGES / PAPER /
FOTOGRAFIA

RETRAT DE GRUP A LA PORTA D'UNA ESGLÉSIA

1956 ca

317.026.037D'ESQUERRA A DRETA: ESTEVE RIERA, EULALIA
PUJOL FERRER, FRANCESC OLIVA, MARIA MERCEIMATGES / PAPER /
FOTOGRAFIA

RETRAT DE GRUP A LA PORTA D'UNA ESGLÉSIA

1957

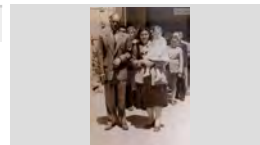
317.026.356D'ESQUERRA A DRETA: JOSEP LLIRINÓS RIBAS,
ROSA ARBÓ ROCA, LLUÏSA LLIRINÓS ARBÓ (NENA) IIMATGES / PAPER /
FOTOGRAFIA

RETRAT DE GRUP A LA PORTA DE CAL ANDREU

1970 ca

317.027.096PRIMERA FILA, D'ESQUERRA A DRETA: PEPITA
CORTADA, ANTONIA HUGUET I PILAR AGUADEIMATGES / PAPER /
FOTOGRAFIA

RETRAT DE GRUP A LA PORTA DE L'ESGLÉSIA

1970

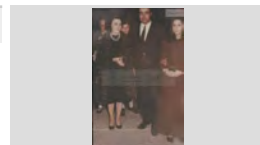
317.027.085D'ESQUERRA A DRETA: CONCEPCIÓ FONT PUJOL,
RICARD ABUYÉ FONT I CARMÉ ABUYÉ FONTIMATGES / PAPER /
FOTOGRAFIA

RETRAT DE GRUP A LA PORTA DE LA ESGLÉSIA

1970

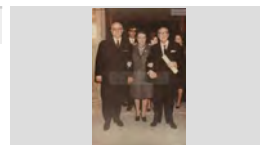
317.026.325D'ESQUERRA A DRETA: CARLOS ARPÍ ROCA,
MARGARITA MONTERO CUYÁ I MELCHORIMATGES / PAPER /
FOTOGRAFIA

RETRAT DE GRUP A LA PORTA DE LA ESGLÉSIA

1970

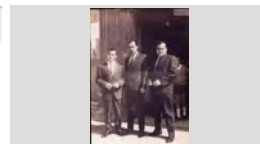
317.027.324D'ESQUERRA A DRETA: JOAN RIBAS PLANIOL "EL
NANO", FÉLIX LLINÁS SALA "FÉLIX PANSÀ" I JORDIIMATGES / PAPER /
FOTOGRAFIA

RETRAT DE GRUP A LA PORTA DE LA ESGLÉSIA

1955

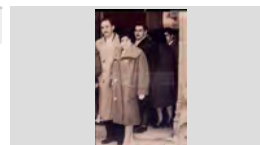
317.027.323D'ESQUERRA A DRETA: PERE COMAS RIBAS,
MONTSERRAT COLL TAULINA I BENIDO DILLUNDERIMATGES / PAPER /
FOTOGRAFIA

RETRAT DE GRUP A LA PORTA DE LA ESGLÉSIA

1951

317.026.242JOAN JORDI MORÉ, L'AVI DERI, JOAN COMAS RIBAS
I PEPITA SAIS VIDAL DE CAN MEDINIMATGES / PAPER /
FOTOGRAFIA

FONS PERSONALS

699 DIVERSOS

028 JOSEP VALLS I ROCA (A) BAMBI

SS 699.028.5000

5000 IMATGES / / /

CONTINGUT

ANYS / TIPOL. DOCUM.

ST

FOTO

RETRAT DE GRUP A LA PORTA DE LA ESGLÉSIA

1970

317.026.329

JOSEP MONTERO FULLÀ, PEPITA REBOLLO TIBAU I
DOLORS MONTERO REBOLLO

IMATGES / PAPER /
FOTOGRAFIA

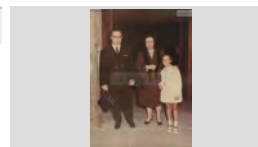

RETRAT DE GRUP A LA PORTA DE LA ESGLÉSIA

1970

317.026.346

MARIA ASSUMPCIÓ SALA MONTERO, ASSUMPCIÓ
SOLER SALA I PERE SOLER CABALLOL

IMATGES / PAPER /
FOTOGRAFIA

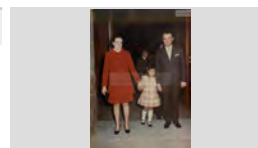

RETRAT DE GRUP A LA PORTA DE LA ESGLÉSIA

1956

317.026.023

PRIMERA FILA, D'ESQUERRA A DRETA: LOURDES
LLOVERAS, MARIA SALA, MARIA CREIXELL BARNÉS,

IMATGES / PAPER /
FOTOGRAFIA

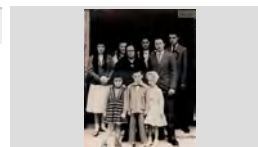

RETRAT DE GRUP A LA TERRASSA DEL CASINET

1970

317.027.135

D'ESQUERRA A DRETA: ANTONIO CASTEYÓ
FONTRODONA, AUGUST MAS LLIBRE, ENRIQUE

IMATGES / PAPER /
FOTOGRAFIA



RETRAT DE GRUP AL COSTAT D'UN AUTOBUS

1972

317.027.082

D'ESQUERRA A DRETA: ARCADI ORIOL CASTELLÓ,
JOAQUIM COLL ALBA, ANNA COSTA QUINTANA I

IMATGES / PAPER /
FOTOGRAFIA

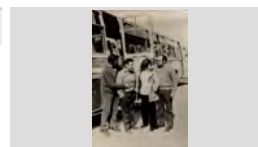

RETRAT DE GRUP AL COSTAT D'UN SAFAREIG

1965

317.027.029

D'ESQUERRA A DRETA: JOAN MANEL BLASCO PÍ,
JOSEP MARIA SALA GASCONS, TONI LEAL SAYROL,

IMATGES / PAPER /
FOTOGRAFIA

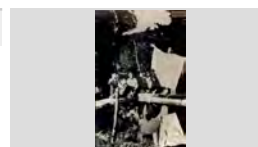

RETRAT DE GRUP AL COSTAT D'UNA RECEPCIÓ
D'UN LOCAL

1965

317.026.378

D'ESQUERRA A DRETA: JOSEP MACIÀ ANDREU,
QUIMETA PUJOL, ROSITA ANDREU LLÍNAS,

IMATGES / PAPER /
FOTOGRAFIA



RETRAT DE GRUP AL DINAR DELS JUBILATS

1998

317.027.314

D'ESQUERRA A DRETA: JERONIMO PEINADO, PERE
AUSTRICH FARNÉS, JOSEP LLIRINÓS I PILAR FONT

IMATGES / PAPER /
FOTOGRAFIA



RETRAT DE GRUP AL INTERIOR D'UN ESGLÉSIA

1950

317.026.208

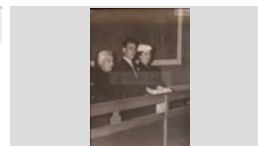

D'ESQUERRA A DRETA: DOLORS RIERA PORTÉS,
FRANCESC PLANET GALLART I DOLORS CODINA

IMATGES / PAPER /
FOTOGRAFIA





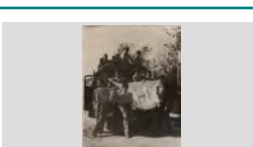



FONS PERSONALS

699	DIVERSOS		
028	JOSEP VALLS I ROCA (A) BAMBI	SS	699.028.5000
5000	IMATGES / / /		

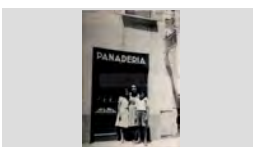
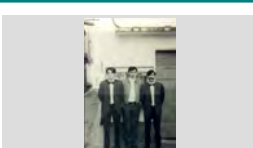
CONTINGUT	ANYS / TIPOL. DOCUM.	ST	FOTO
RETRAT DE GRUP AL PASSEIG D'ESQUERRA A DRETA: JOAN GALÍ TIBAU "EN GALÍ, MANEL BOADAS NUALART "EN TITS" I JOAN SOLER	1951 IMATGES / PAPER / FOTOGRAFIA	317.026.393	
RETRAT DE GRUP AL RESTAURANT EL TRULL D'ESQUERRA A DRETA: JOSEP JORDÁ AGUSTÍ DE CAN BICLLOC, CARLES AGUSTÍ OLIVÉ DE CAN	1989 IMATGES / PAPER / FOTOGRAFIA	317.026.276	
RETRAT DE GRUP AL VOLTANT D'UN COTXE PRIMERA FILA, D'ESQUERRA ADRETA: JOSEP RIERA, JOSEP MARIA SALA GASCONS I SEBASTIÀ	1967 IMATGES / PAPER / FOTOGRAFIA	317.027.052	
RETRAT DE GRUP AMB UN ESTENDARD PRIMERA FILA: N. C., N.C., N.C., N.C. I N.C.; SEGONDA FILA, D'ESQUERRA A DRETA: QUIM	1955 IMATGES / PAPER / FOTOGRAFIA	317.027.134	
RETRAT DE GRUP AMB UN TROFEU DRETS, D'ESQUERRA A DRETA: JOAN TEYRA ALIMANY, MATEU TERRADES NICOLAU, SALVADOR	1961 IMATGES / PAPER / FOTOGRAFIA	317.026.063	
RETRAT DE GRUP DARRERE EL MOSTRADOR DE LA BOTIGA DE DISCS DE CAL ARPÍ D'ESQUERRA A DRETA: PEPITA SAURA ALÚM DE CAN PAU ALÚM, CARLES ARPÍ ROCA I MARIA ARPÍ	1972 IMATGES / PAPER / FOTOGRAFIA	317.026.064	
Retrat de grup darrere la barra d'un bar. Ramón Subirats Sagrera, Quimeta Planellas Barnés, Pepet Bonhome Ginabreda, Maria Rodríguez Arpí i	1963 IMATGES / PAPER / FOTOGRAFIA	317.025.261	
RETRAT DE GRUP DAVANT D'UN BARCA DE PESCA D'ESQUERRA A DRETA: CONSOL GELABERT METJE, BELTRÁN BERTRÁN DUÑACH, TERESA FRANCÉS	1979 CA IMATGES / PAPER / FOTOGRAFIA	317.026.025	
RETRAT DE GRUP DAVANT D'UN VEHICLE D'ESQUERRA A DRETA: FRANCESC OLIVA, ALBA, JAUME PUJOL, JOSEP FELIU PERPIÑÀ I JOAN RIBAS	1958 IMATGES / PAPER / FOTOGRAFIA	317.027.307	

FONS PERSONALS

699	DIVERSOS		
028	JOSEP VALLS I ROCA (A) BAMBI	SS	699.028.5000
5000	IMATGES / / /		

CONTINGUT	ANYS / TIPOL. DOCUM.	ST	FOTO
RETRAT DE GRUP DAVANT D'UNA COMISSARIA DE LA GENDARMERIA A FRANÇA D'ESQUERRA A DRETA: SEBASTIÀ OLIVA TURRÓ "L'OLIVA", N.C., FÉLIX PONS SOLER EN FELIX	1949 IMATGES / PAPER / FOTOGRAFIA	317.026.131	
RETRAT DE GRUP DAVANT LA FLECA DE CAN MARLÉS EULALIA POU MARLÉS, ROSA MARLÉS CASALÍ I ALBERT BATLLE NICOLAU	1951 IMATGES / PAPER / FOTOGRAFIA	317.026.313	
RETRAT DE GRUP DAVANT UNA MÁQUINA DE TABAC D'ESQUERRA A DRETA: ANGEL MAGRIÁ CAMPS DE CAN MAGRIÁ, N. C. I CARLOS AGUSTÍ OLIVÉ DE CAN	1970 IMATGES / PAPER / FOTOGRAFIA	317.026.107	
Retrat de grup de fidels. Anita Tarinas Ciurana amb el nen Josep Dillonder Tarinas i en Nido Dillonder Andreu a l'església, assistint	1962 IMATGES / PAPER / FOTOGRAFIA	317.021.399	
RETRAT DE GRUP DE NENS ENTAULATS CELEBRANT UN ANIVERSARI ES PODEN RECONREIXER : MARIA ANTONIA AGUSTÍ, MARIA ROSA SOLER I MARIA CARMEN	1960 ca IMATGES / PAPER / FOTOGRAFIA	317.026.293	
RETRAT DE GRUP DE NOIES A LA FESTA DE LA CREU PRIMERA FILA, D'ESQUERRA A DRETA: MARIA ANTONIA ANDREU AGUADE, ANNA COSTA	1957 IMATGES / PAPER / FOTOGRAFIA	317.026.336	
Retrat de grup de nois Drets, d'esquerra a dreta: Arcadi Rocas Pla, Jaume Carbó Frigola, Pere Valls Exposito, Josep Soler Coll i Joan	1958 IMATGES / PAPER / FOTOGRAFIA	317.025.251	
RETRAT DE GRUP DESPRÉS D'UN NAIXAMENT D'ESQUERRA A DRETA: LAIA GILIBETS PASTOR (NENA), MARIBEL PASTOR AGUSTÍ, CRISTINA	1999 IMATGES / PAPER / FOTOGRAFIA	317.026.097	
RETRAT DE GRUP EN EL BAR D'EN PASCUAL RIOS D'ESQUERRA A DRETA: PAQUITA RIBAS SOLER, CRISTINA LEAL, JOAN AUSTRICH, ANTONI BACH I	1992 IMATGES / PAPER / FOTOGRAFIA	317.027.302	

FONS PERSONALS

699 DIVERSOS

028 JOSEP VALLS I ROCA (A) BAMBI

SS 699.028.5000

5000 IMATGES / / /

CONTINGUT

ANYS / TIPOL. DOCUM.

ST

FOTO

RETRAT DE GRUP EN UN APAT

1965

317.026.310

CARME AGUSTÍ BOIX, ALBERT MARTÍNEZ PLANAS,
FRANCIS AGUSTÍ I ANTONIO MARTÍNEZ PLANAS

IMATGES / PAPER /
FOTOGRAFIA



RETRAT DE GRUP EN UN APAT

1962

317.026.299

D'ESQUERRA A DRETA: FLORITA BILBAO GÓMEZ,
FRANCISCO BENITO INARAJA, CARME REBOLLO

IMATGES / PAPER /
FOTOGRAFIA



RETRAT DE GRUP EN UN ÀPAT

1980

317.026.255

D'ESQUERRA A DRETA: RAFEL LLINÁS COLOMER,
JOAN RIBAS PLANIOL, JOSEP VALLS ROCA I

IMATGES / PAPER /
FOTOGRAFIA



RETRAT DE GRUP EN UN ÀPAT

1965

317.026.028

OFELIA CHAUS CAMPOS, JOAN RIBAS I JOSEP
BARNÉS

IMATGES / PAPER /
FOTOGRAFIA



RETRAT DE GRUP EN UN BATEIG

1950

317.026.355

BATEIG DE LA MONTSERRAT COMAS MORÉ

IMATGES / PAPER /
FOTOGRAFIA



RETRAT DE GRUP EN UN BOSC

1930

317.026.084

ES PODEN RECONÈIXER EN JOAN PIFERRER "EL
FURRELL" I PERE RIERA GIRALT "EL GABACH"

IMATGES / PAPER /
FOTOGRAFIA



RETRAT DE GRUP EN UN CARRER

1960

317.026.278

D'ESQUERRA A DRETA: PAQUITA QUINTO FERRER,
ANGEL AMAYA QUINTO (NEN), FLORINDA

IMATGES / PAPER /
FOTOGRAFIA

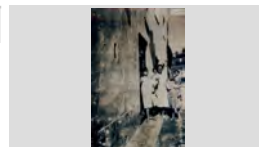

RETRAT DE GRUP EN UN CARRER

1952

317.027.046

D'ESQUERRA A DRETA: ANTONIA BALTRONS ARBÓ,
LLUÏSA LLIRINÓS ARBÓ, LIDIA BALTRONS ARBÓ,

IMATGES / PAPER /
FOTOGRAFIA

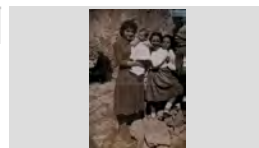

RETRAT DE GRUP EN UN CASAMENT

1971

317.026.104

MATILDE CAMPS BRUGUÉ, JOSEP CARBONELL
CAMPS I JOSEP CARBONELL BANCELLS DE CAN

IMATGES / PAPER /
FOTOGRAFIA

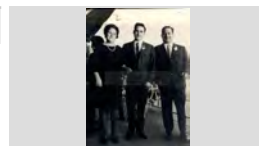

FONS PERSONALS

699 DIVERSOS

028 JOSEP VALLS I ROCA (A) BAMBI

SS 699.028.5000

5000 IMATGES / / /

CONTINGUT

ANYS / TIPOL. DOCUM.

ST

FOTO

RETRAT DE GRUP EN UN PORTAL

1934

317.026.257

FELIX MARQUÉS DOMÉNECH, DOLORS FONT,
DOLORS MARQUÉS DOMÉNECH I ROSA MARQUÉS

IMATGES / PAPER /
FOTOGRAFIA



RETRAT DE GRUP EN UN RESTAURANT

1979

317.027.094

DRETS, D'ESQUERRA A DRETA: MOISES COLL
BALTRONS, CRISTINA BALTRONS MOLSON,

IMATGES / PAPER /
FOTOGRAFIA



RETRAT DE GRUP EN UN XIRINGUITO

1977

317.027.220

ES PODEN RECONÈIXER: ANGELA ESQUEU, PERE
ESQUEU, SALVADOR BOU, RICARD PLANELLA

IMATGES / PAPER /
FOTOGRAFIA



RETRAT DE GRUP EN UNA RECEPCIÓ

1969

317.026.164

D'ESQUERRA A DRETA: ANTONIO FÁBREGAS
FRADERA, MELCHOR MONTERO VERT, ARSENI

IMATGES / PAPER /
FOTOGRAFIA



RETRAT DE GRUP EN UNA APLEC

1952

317.026.273

PRIMERA FILA, D'ESQUERRA A DRETA: CRISTINA
ABUYÉ RIBAS I MARIA ROSA LORENZO ALDRICH;

IMATGES / PAPER /
FOTOGRAFIA



RETRAT DE GRUP EN UNA ATRACCIÓ DE FIRA

1954

317.027.045

D'ESQUERRA A DRETA: FRANCESC SAIS COLL,
FRANCESC MAGÍ FÁBREGAS I ESTEVE BOADA

IMATGES / PAPER /
FOTOGRAFIA

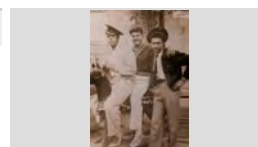

RETRAT DE GRUP EN UNA BARCA

1953

317.026.105

D'ESQUERRA A DRETA: JOAN AGUSTÍ MACIÀ (JOAN
BOLET), CATALINA OLIVÉ BOTA (LA CATUCA), JOAN

IMATGES / PAPER /
FOTOGRAFIA



RETRAT DE GRUP EN UNA BOTIGA

1986

317.028.006

D'ESQUERRA A DRETA: JORDI VALLS BARNÉS,
MARIA CARMEN APARICIO ADRIÀ I RAFEL ALCARAZ

IMATGES / PAPER /
FOTOGRAFIA



RETRAT DE GRUP EN UNA CELEBRACIÓ

1969

317.026.093

D'ESQUERRA A DRETA: ANTONIO MARTÍN, RAMÓN
GUINART, JAUME GRIMAL TORRENT, PERE

IMATGES / PAPER /
FOTOGRAFIA

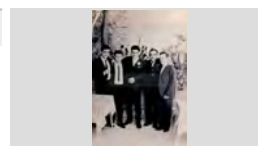

FONS PERSONALS

699 DIVERSOS

028 JOSEP VALLS I ROCA (A) BAMBI

SS 699.028.5000

5000 IMATGES / / /

CONTINGUT

ANYS / TIPOL. DOCUM.

ST

FOTO

Retrat de grup en una celebració.

1967

317.025.347

D'esquerra a dreta: Merce Oliva Seba, Antonio Rabassa Doménech i Montserrat Lloveras

IMATGES / PAPER /
FOTOGRAFIA



RETRAT DE GRUP EN UNA ENTREGA DE TROFEUS

1965

317.026.280

TERESA MARTELL FORS, JUAN FLORES, EDUARDO ALUM, N.C., JOSEP CARBONELL CAMPS I N.C.

IMATGES / PAPER /
FOTOGRAFIA



Retrat de grup en una església.

1972

317.021. 131

D'esquerra a dreta: Josep Obiols Comas, Salvador Obiols Comas, Maria Assumpció Comas Moré (amb ulleres),

IMATGES / PAPER /
FOTOGRAFIA



RETRAT DE GRUP EN UNA EXCURSIÓ

1986

317.026.285

D'ESQUERRA A DRETA: MARGARITA LLINÁS SALA, CARMEN LLENÁS SALA, PAQUITA POU SALA, ROSITA

IMATGES / PAPER /
FOTOGRAFIA



RETRAT DE GRUP EN UNA EXCURSIÓ

1989

317.027.387

D'ESQUERRA A DRETA: MARIANO GUILLEN SALELLAS, CRISTINA SALA MARQUÉS, PEPITA

IMATGES / PAPER /
FOTOGRAFIA



RETRAT DE GRUP EN UNA EXCURSIÓ

1970

317.026.216

DRETS, D'ESQUERRA A DRETA: JOAN SALA GASCONS, MARGARITA LLINÁS SALA, NARCÍS SALA

IMATGES / PAPER /
FOTOGRAFIA



RETRAT DE GRUP EN UNA EXCURSIÓ, AL FONS L'AUTOCAR D'EN MAS

1970

317.026.167

D'ESQUERRA A DRETA: ROSER MAS MARQUÉS, MARGARITA PONS PONS I MONTSERRAT MAS

IMATGES / PAPER /
FOTOGRAFIA



RETRAT DE GRUP EN UNA FUSTERIA

1958

317.026.011

D'ESQUERRA A DRETA: ESTEVE BOADA, NARCÍS BOSCH MARTÍ I JAUMET MASÓ MARTÍ; AL DAVANT

IMATGES / PAPER /
FOTOGRAFIA

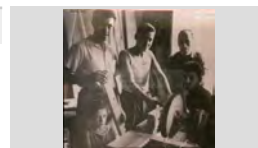

RETRAT DE GRUP EN UNA LLOTJA DEL ENVELAT

1954

317.026.009

ASSEGUDES, D'ESQUERRA A DRETA: MONTSERRAT GUINOVAR CANALS, CINTO COLL

IMATGES / PAPER /
FOTOGRAFIA



FONS PERSONALS

699 DIVERSOS

028 JOSEP VALLS I ROCA (A) BAMBI

SS 699.028.5000

5000 IMATGES / / /

CONTINGUT

ANYS / TIPOL. DOCUM.

ST

FOTO

RETRAT DE GRUP EN UNA TERRASSA

1955

317.026.239

D'ESQUERRA A DRETA: MARIA JOSÉ DOMÉNECH,
MONTSERRAT PARÉS, JAUME AUSTRICH,

IMATGES / PAPER /
FOTOGRAFIA



RETRAT DE GRUP EN UNA TERRASSA ENTAULATS

1945

317.026.348

D'ESQUERRA A DRETA: N.C., ANTONIA SAYROL
ARAÑÓ, JAUME FAURIA BOSCH, ROSA COLL

IMATGES / PAPER /
FOTOGRAFIA



RETRAT DE GRUP EN UNA TEULADA

1950

317.027.157

PRIMERA FILA, D'ESQUERRA A DRETA: MARIA
JORDÁ AGUSTÍ, PEPITA ILLA BARDERA, CRISTINA

IMATGES / PAPER /
FOTOGRAFIA



RETRAT DE GRUP EN UNS JARDINS

1953

317.026.250

PRIMERA FILA, D'ESQUERRA A DRETA: CARMÉ
BOSCH, REMEI GIRALT MARCH, PEPITA UTSET

IMATGES / PAPER /
FOTOGRAFIA



RETRAT DE GRUP ENTAULATS

1960

317.026.286

D'ESQUERRA A DRETA: CRISTINA AGUSTÍ ANJOAIS,
JOSEP JORDÁ AGUSTÍ I DOLORS AGUSTÍ ANJOAIS,

IMATGES / PAPER /
FOTOGRAFIA



RETRAT DE GRUP ENTAULATS

1961

317.028.183

D'ESQUERRA A DRETA: CRISTINA BARRALLÓN
MOULIN, DOLORS FONTANALS BAUSILI, JOAQUIM

IMATGES / PAPER /
FOTOGRAFIA



RETRAT DE GRUP ENTAULATS

1970

317.027.143

D'ESQUERRA A DRETA: JOSEP REGUANT ALSINA,
JOAN RIBAS PLANIOL, JAUME COLOM ILLA I ENRIC

IMATGES / PAPER /
FOTOGRAFIA



RETRAT DE GRUP ENTAULATS

1978

317.028.037

D'ESQUERRA A DRETA: MONTSE SOLER AYATS,
JAUME BOSCH PIÑERO I MONTSE TORT LLORENS

IMATGES / PAPER /
FOTOGRAFIA



RETRAT DE GRUP ENTAULATS

1965

317.027.106

D'ESQUERRA A DRETA: PEPITA BARNÉS, JOSEP
BORRELL BADIA I CONCHITA BARNÉS

IMATGES / PAPER /
FOTOGRAFIA



FONS PERSONALS

699 DIVERSOS

028 JOSEP VALLS I ROCA (A) BAMBI

SS 699.028.5000

5000 IMATGES / / /

CONTINGUT**ANYS / TIPOL. DOCUM.****ST****FOTO**

RETRAT DE GRUP ENTAULATS

1975

317.026.296

D'ESQUERRA A DRETA: ROSA FREIXAS MARÍA,
PERE VILA RAYO, ANTONIA BALTRONS ARBÓ,IMATGES / PAPER /
FOTOGRAFIA

RETRAT DE GRUP ENTAULATS

1955

317.027.245

MANEL BARÓN LÓPEZ, MONTSERRAT ROCAS PLA,
ISABEL MERCADER I MARIA CARME PIFERRER LUISIMATGES / PAPER /
FOTOGRAFIARETRAT DE GRUP ENTAULATS BEBENT SANGRIA A
LA CAMPANA

1971

317.027.036

D'ESQUERRA A DRETA: JORDI VILA SUBIRÁ, N.C., N.
C., JOAN MANEL BLASCO PÍ, N. C., N.C., SEBASTIÀIMATGES / PAPER /
FOTOGRAFIA

RETRAT DE GRUP MENJANT

1967

317.027.120

D'ESQUERRA A DRETA: ENRIC REGUANT ALSINA,
ANTONIO GARCÍA, ALBERT MUNTANÉ, JORDI ISERNIMATGES / PAPER /
FOTOGRAFIA

RETRAT DE GRUP MENJANT AL CAMP

1935

317.027.092

D'ESQUERRA A DRETA: PERE ARBÓ ROCA DE CA
LA PAUA, JAUME RIBERA AYMERICH DE CAL GRILL,IMATGES / PAPER /
FOTOGRAFIA

RETRAT DE GRUP MOSTRANT UN QUADRE

1991

317.027.368

MANEL SURÍS VILARÓ, JOAN SURÍS VILARÓ, PETRA
VILARÓ MONTERO I NURI SURÍS VILARÓ DE CANIMATGES / PAPER /
FOTOGRAFIA

Retrat de grup.

1936

317.019.349

Agenollats, d'esquerra a dreta: Joan Pi, Rafel Llinás,
Salvador Ganso, Jaume Massó, Jaume Aulet, JoanIMATGES / PAPER /
FOTOGRAFIA

Retrat de grup.

1920

317.019.215

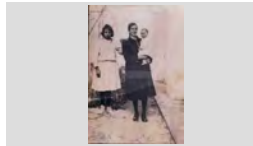
Cristina Vindual Vidal i la Gracieta Soler amb la Rosalia
Vindual Vidal de Cal Granot en braçosIMATGES / PAPER /
FOTOGRAFIA

Retrat de grup.

1925

317.019.248

D'esquerra a dreta, de peu: Rosa Vindual Fábregas,
Rosa Sala Vindual i en Juan Sala Vindual. Assegudes:IMATGES / PAPER /
FOTOGRAFIA

FONS PERSONALS

699 DIVERSOS

028 JOSEP VALLS I ROCA (A) BAMBI

SS 699.028.5000

5000 IMATGES / / /

CONTINGUT**ANYS / TIPOL. DOCUM.****ST****FOTO**

Retrat de grup.

1947

317.022.079

D'esquerra a dreta, primera fila:Narcís Gervasi(fill) ,
Sebastiana Macià Puig, Gervasi (fill), Joan Martí Carbó,IMATGES / PAPER /
FOTOGRAFIA

Retrat de grup.

1960

317.019.334

D'esquerra a dreta, segona fila: En Granet, Paquita
Sallés Burcet, Miquel Pagès, Pepita Enrich Camps,IMATGES / PAPER /
FOTOGRAFIA

Retrat de grup.

1970

317.020.002

D'esquerra a dreta: El Maro, Melció Puigvert Barnés i en
Joan Guinart Barnés de Can Ganga.IMATGES / PAPER /
FOTOGRAFIA

Retrat de grup.

1940

317.019.249

D'esquerra a dreta: en Tonet de Tossa , Pepet Colls
Linás de Ca l'Ansiós, N.C.,N.C. I N.C.IMATGES / PAPER /
FOTOGRAFIA

Retrat de grup.

1955

317.020.241

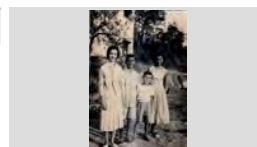
D'esquerra a dreta: Isabel Mercader Pons, Antoni
Mercader Pons, Miquel Mercader Pons i MontserratIMATGES / PAPER /
FOTOGRAFIA

Retrat de grup.

1983

317.019.304

D'esquerra a dreta: Joan Andreu Vidal,N. C., N. C.,
Josep Maria Font Graupera, Lola Carbó Giralt i JoanIMATGES / PAPER /
FOTOGRAFIA

Retrat de grup.

1950

317.022.016

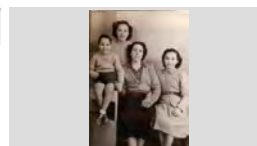
D'esquerra a dreta: Joan Draper Montero, Maria Rosa
Draper Montero, Rosa Montero Fullà i Montserrat DraperIMATGES / PAPER /
FOTOGRAFIA

Retrat de grup.

1950

317.020.219

D'esquerra a dreta: Jordi Tarrats Giralt de Can Badalona
i Pepita Illa Bardera de can Jaumet drapaire, la resta noIMATGES / PAPER /
FOTOGRAFIA

Retrat de grup.

1946

317.019.376

D'esquerra a dreta: Josep Artau Basart, Cristina Vindual
Vidal, Maria Cristina Vindual Rodríguez, Cristina VidalIMATGES / PAPER /
FOTOGRAFIA

FONS PERSONALS

699 DIVERSOS

028 JOSEP VALLS I ROCA (A) BAMBI

SS 699.028.5000

5000 IMATGES / / /

CONTINGUT**ANYS / TIPOL. DOCUM.****ST****FOTO**

Retrat de grup.

1960

317.020.074

D'esquerra a dreta: Juanillo Martínez Codina, Melció Puigvert Barnés, Josep Ribera Cardona i Albert Batlle

IMATGES / PAPER /
FOTOGRAFIA

Retrat de grup.

1950

317.019.336

D'esquerra a dreta: Manel Valls Sala, Pilar Utset Vila (al darrere), Pepita Domènech Ramón, Montserrat Colls (al

IMATGES / PAPER /
FOTOGRAFIA

Retrat de grup.

1927

317.019.292

D'esquerra a dreta: Maria Alimany Tomás, Elvita Reyné Alba, Maria Giralt Giralt i Consol Gelabert Metje.

IMATGES / PAPER /
FOTOGRAFIA

Retrat de grup.

1970

317.025.112

D'esquerra a dreta: Maria Angela Rodés Oliveras, Petri Fresneda Moreno, Pepita Ros i Conxita Ros Garcés

IMATGES / PAPER /
FOTOGRAFIA

Retrat de grup.

1930

317.019.344

D'esquerra a dreta: Maria Carbó Giralt, Lola Carbó Giralt, Rafel Carbó Giralt i la seva mare Ramona Giralt.

IMATGES / PAPER /
FOTOGRAFIA

Retrat de grup.

1935

317.019.384

D'esquerra a dreta: Mercè Rubiño Font, Rosita Frigola i Pepita Rubiño Font.

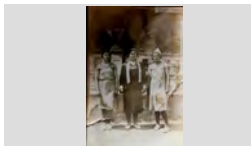
IMATGES / PAPER /
FOTOGRAFIA

Retrat de grup.

1945

317.022.256

D'esquerra a dreta: Montserrat Castellà Sabartés, R. Rupia, Pilín Buguñá Vilallonga i Maria Teresa Rusell

IMATGES / PAPER /
FOTOGRAFIA

Retrat de grup.

1985

317.019.072

D'esquerra a dreta: Remei Quintana Vidal, Josep Mullera Bernado, Rosendo Ribas Regi, Manel Valls Pepita

IMATGES / PAPER /
FOTOGRAFIA

Retrat de grup.

1948

317.020.016

D'esquerra a dreta: Conxita Tresserras Font, Sofia Rusalleda Batllé i Lola Austrich Farnes.

IMATGES / PAPER /
FOTOGRAFIA

FONS PERSONALS

699 DIVERSOS

028 JOSEP VALLS I ROCA (A) BAMBI

SS 699.028.5000

5000 IMATGES / / /

CONTINGUT

ANYS / TIPOL. DOCUM.

ST

FOTO

Retrat de grup.

1960

317.019.227

D'esquerra a dreta: José Mateo Martínez, Vicente Pardo Sistere, Miquel Costa Planelles, Dani Comas, Diego

IMATGES / PAPER /
FOTOGRAFIA



Retrat de grup.

1968

317.025.054

D'esquerra a dreta: Josep Llinás Sala, Pepita Puigvert Salicrú, Angelina Parés Mont i Joan Ribot Portés

IMATGES / PAPER /
FOTOGRAFIA



Retrat de grup.

1962

317.019.221

D'esquerra a dreta: Maria Araujo Cardona, Maria Reixach Llinás, Berta Jordi Llinás, Albert Coronado Jordi, Pepeta

IMATGES / PAPER /
FOTOGRAFIA



Retrat de grup.

1966

317.019.239

D'esquerra a dreta: Joan Obiols Lloveras, Joan Lloveras, Juanita Lloveras Casanovas i el nadó Josep Obiols

IMATGES / PAPER /
FOTOGRAFIA



Retrat de grup.

1965

317.019.280

Drets, d'esquerra a dreta: Joaquin Argiles Carreras, Carmen Alimany Bosch i Enriqueta Austrich Bosch;

IMATGES / PAPER /
FOTOGRAFIA



Retrat de grup.

1930

317.019.348

Drets, d'esquerra a dreta: Pepe Biru, Josep Mas, Pepet Roca, Manel Barnés i Salvador Ribera Andreu;

IMATGES / PAPER /
FOTOGRAFIA



Retrat de grup.

1985

317.019.345

Drets, d'esquerra a dreta: Pepet Colls, Pepito Gironés Fontanella, N.C. i N.C.; Assegudes: Cristina Valls,

IMATGES / PAPER /
FOTOGRAFIA



Retrat de grup.

1945

317.019.362

Es poden reconèixer en Juanito Abuyé Colom (dret), Concepció Font Pujol i davant seu el seu fill Ricard

IMATGES / PAPER /
FOTOGRAFIA



Retrat de grup.

1954

317.019.071

Josep Cuartero Montfuleda (dret), la Gràcia Motfuleda Pujol amb el nene Antoni Valls Montfuleda en braços i la

IMATGES / PAPER /
FOTOGRAFIA



FONS PERSONALS

699 DIVERSOS

028 JOSEP VALLS I ROCA (A) BAMBI

SS 699.028.5000

5000 IMATGES / / /

CONTINGUT

ANYS / TIPOL. DOCUM.

ST

FOTO

Retrat de grup.

1957

317.019.013

La Dolors Llopart (darrera), d'esquerra a dreta: En Bonaventura Rafart, Agustina Rafart, Montserrat

IMATGES / PAPER /
FOTOGRAFIA



Retrat de grup.

1988

317.020.318

Miquel Soler Pujol de Can Peixaia, en Joan Agustí Olivé de Can Bolet i la Gemma Alier Gómez de la Casa Vella

IMATGES / PAPER /
FOTOGRAFIA



Retrat de grup.

1956

317.021.037

Primera fila, d'esquerra a dreta: Montserrat Gili Austrich, Nuri Gili Austrich, Maria Angels Casassayas Guitart,

IMATGES / PAPER /
FOTOGRAFIA

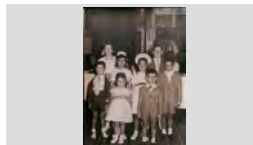

Retrat de grup.

1965

317.021. 136

Primera fila, d'esquerra a dreta: Pep Tallada Martínez, Joan Fàbregas Planas en "Nito", Pere Valls Exposito i

IMATGES / PAPER /
FOTOGRAFIA

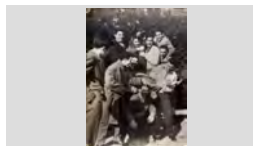

Retrat de grup.

1965

317.019.284

Salvador Austrich de Ca la Joana de la Llet, Josep Rafart Llopart i Josep Domènech de Cal Tero davant un cotxe

IMATGES / PAPER /
FOTOGRAFIA



Retrat de grup.

1983

317.019.208

Visita d'un grup de Lloretencs a la fàbrica de cerveses DAMM a Barcelona.

IMATGES / PAPER /
FOTOGRAFIA



RETRAT DE GRUPP ENTAULATS

1967

317.027.138

D'ESQUERRA A DRETA: FELIP SALA CARALT, MARCEL AVIÓ, JORDI SALA CARALT, JOSEP BAELL

IMATGES / PAPER /
FOTOGRAFIA



Retrat de grups.

1941

317.020.369

D'esquerra a dreta: Gràcia Soler Pons, Salvador Ribera Sala, Esteve Blanch Casassayas i Antònia Soler Pons.

IMATGES / PAPER /
FOTOGRAFIA

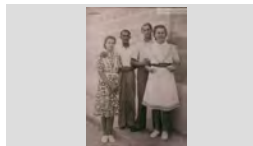

Retrat de grups.

1965







317.019.047

D'esquerra a drets: Joan Sala Gascons, Jaume Enric Gascons, Esteve Grabulosa, Ramon Creus Bosch,

IMATGES / PAPER /
FOTOGRAFIA

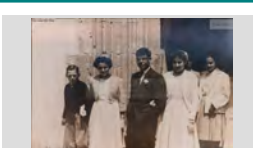

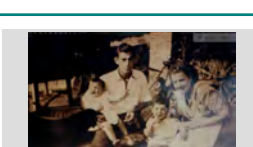
FONS	PERSONALS
699	DIVERSOS
028	JOSEP VALLS I ROCA (A) BAMBI SS 699.028.5000
5000	IMATGES / / /

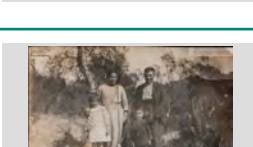
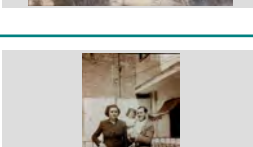
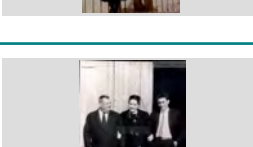
CONTINGUT	ANYS / TIPOL. DOCUM.	ST	FOTO
RETRAT DE HOMES A LA ESGLÉSIA D'ESQUERRA A DRETA: CINTO COLL BOADAS, RAÓN BORRELL BADIA, JOAN COMAS RIBAS I	1956 IMATGES / PAPER / FOTOGRAFIA	317.026.098	
Retrat de Joan Domènech, entrevistant unes dones. Joan Domènech Moner de "can Grau Ballem" amb la Joaquima Massons Font i la Cristina Massons Font de	1964 IMATGES / PAPER / FOTOGRAFIA	317.019.065	
Retrat de joves a la sortida de l'església de Sant Romà. Salvador Soler Pujol, Leo Soliguer García, Salvador Puigvert Burgada, Pepita Enrich Camps i Margarita Llinás	1956 IMATGES / PAPER / FOTOGRAFIA	317.025.253	
Retrat de la família Agustí. Dreta: Joaquina Alba Fàbregas ; Asseguts: Conxita Agustí Alba i Francesc Agustí Macià, en Bolet .	1955 IMATGES / PAPER / FOTOGRAFIA	317.020.174	
Retrat de la família Blanch de Ca l'Evaristo. Esteve Blanch Casassayas, Antònia Soler Pons i els seus fills Teresa Blanch Soler i Josep Blanch Soler.	1946 ca IMATGES / PAPER / FOTOGRAFIA	317.019.128	
Retrat de la Família Cabañas. D'esquerra a dreta: Nicolau Cabañas Salamero, Maritín Cabañas Salamero, Maria Salamero Cardó i Nicolau	1965 IMATGES / PAPER / FOTOGRAFIA	317.019.213	
Retrat de la família Colls Pla Carmeta Pla i Rafel Colls Utset amb els seus fills Rosita Colls Pla i Pepet Colls Pla.	1926 IMATGES / PAPER / FOTOGRAFIA	317.019.391	
Retrat de la família de cal Pintoret. Pepita Sala i en Josep Messeguer amb la Maria del Carmen Messeguer Sala en braços.	1946 IMATGES / PAPER / FOTOGRAFIA	317.019.270	
Retrat de la família de Cal Xicot. D'esquerra a dreta: Melció Puigvert, Maria Encarnació Vivancos Fernández i Francisco Puigvert Doménech de	1970 IMATGES / PAPER / FOTOGRAFIA	317.019.219	

FONS PERSONALS

699 DIVERSOS

028 JOSEP VALLS I ROCA (A) BAMBI

SS 699.028.5000

5000 IMATGES / / /

CONTINGUT

ANYS / TIPOL. DOCUM.

ST

FOTO

Retrat de la família de Can Basart.

1965

317.021.240

D' esquerra a dreta: Josep Basart, Assumpció Arbós i en Ventura Basart de Can Basart.

IMATGES / PAPER /
FOTOGRAFIA



Retrat de la família de Can Beya.

1931

317.019.301

De peu, d'esquerra a dreta: Rosa Sala Vindual, Pepita Sala, N.C. , Rosalia Vindual Vidal, N.C. i Salvador Pujol

IMATGES / PAPER /
FOTOGRAFIA



Retrat de la família de Can Gascons.

1949

317.022.200

En Josep Sala Gascons, Remei Gascons Sureda i la Maria Mercè Sala Gacons (en un cotxet).

IMATGES / PAPER /
FOTOGRAFIA

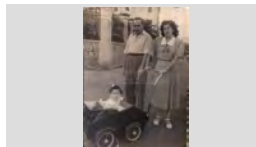

Retrat de la família de Can Joan Manco.

1968

317.019.183

D'esquerra a dreta: Antònia Roca Parés, la Cristina Arbó Roca i en Joan Baltrons Feliu de Can Joan Manco a la

IMATGES / PAPER /
FOTOGRAFIA

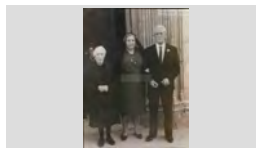

Retrat de la família de Can Juriola.

1969

317.021.221

Joan Agustí Baell , Montserrat Agustí Carbó i Lola Carbó Giralt, passejant un nadó en cotxet.

IMATGES / PAPER /
FOTOGRAFIA



Retrat de la família de Can Potagrossa en un àpat.

1970

317.019.320

D'esquerra a dreta: Aurea Grau Sebastiá, Pascual Palau Mercader i Maria Mercader Lloveras de Can Potagrossaa.

IMATGES / PAPER /
FOTOGRAFIA



Retrat de la família de Can Rafart.

1955

317.019.064

D'esquerra a dreta : Francisco Rafart, Dolors Llopert, Buenaventura Rafart i Leopoldo Rafart de Can Rafart.

IMATGES / PAPER /
FOTOGRAFIA



Retrat de la família de Can Saragossa.

1950

317.020.342

D'esquerra a dreta: Joan Carbó Vila, Maria Palaudelmas Giralt , Angeleta Giralt Fornaguera i Josep Palaudelmas

IMATGES / PAPER /
FOTOGRAFIA

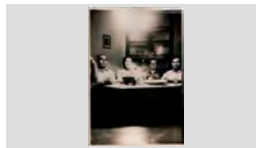

Retrat de la família Marquès.

1917

317.019.134

Josep Marqués i en Miquel Marquès, assegut N. C. de Can Turo Cadire que vivien a Cienfuegos.

IMATGES / PAPER /
FOTOGRAFIA



FONS PERSONALS

699 DIVERSOS

028 JOSEP VALLS I ROCA (A) BAMBI

SS 699.028.5000

5000 IMATGES / / /

CONTINGUT

ANYS / TIPOL. DOCUM.

ST

FOTO

Retrat de la família Montero en una celebració.

1960

317.027.025

DRETES: MARTA SALA, CARLES ARPÍ MONTERO,
MARIA ROQUET, JOAN BERNAT MONTERO,

IMATGES / PAPER /
FOTOGRAFIA



Retrat de la família Montfuleda

1944

317.019.011

D' esquerra a dreta en Miquel Montfuleda Pujol, la
Rosalia Vindual Vidal, Cristina Montfuleda Vindual (la

IMATGES / PAPER /
FOTOGRAFIA



Retrat de la família Pi Coll.

1920

317.019.340

Asseguts, d'esquerra a dreta: Josep Pí Coll "tio Pepe",
Pilar Pí Coll, Carme Pí Coll i Esteve Pí Coll; Drets: En

IMATGES / PAPER /
FOTOGRAFIA



Retrat de la família Planiol.

1955

317.019.106

D'esquerra a dreta: Elvira Austrich Llirinós, Elvira Planiol
Austrich, Jaume Planiol Austrich, Jaume Planiol Costa i

IMATGES / PAPER /
FOTOGRAFIA



Retrat de la família Planiol.

1970

317.021.373

Jaume Planiol Austrich, la Dolors Clopés Barnés i la filla
Maria Teresa Planiol Clopés

IMATGES / PAPER /
FOTOGRAFIA



Retrat de la família Puigvert.

1948

317.019.387

Asseguts: En Melció Puigvert Catalá i en Joan Puigvert
Catalá; Davant seu, els nens Mari Carme Puigvert Deyás

IMATGES / PAPER /
FOTOGRAFIA



Retrat de la família Pujós.

1935

317.020.270

Drets, d'esquerra a dreta: Pepitu Pujós Ferrer, Rossita
Pujós Ferrer, Jaume Pujós Ferrer, Teresa Pujós Ferrer i

IMATGES / PAPER /
FOTOGRAFIA



Retrat de la família Rams.

1914

317.020.312

Drets d'esquerra a dreta: Josep Austrich Barnés, Pepa
Austrich Barnés, Narcís Austrich Barnés, Joan Austrich

IMATGES / PAPER /
FOTOGRAFIA



Retrat de la família Torrent Palauelmàs.

1943

317.022.275

D'esquerra a dreta: Antònia Palauelmas amb en Joan
Torrent en braços, Josep Palauelmàs i Maria

IMATGES / PAPER /
FOTOGRAFIA



FONS PERSONALS

699 DIVERSOS

028 JOSEP VALLS I ROCA (A) BAMBI

SS 699.028.5000

5000 IMATGES / / /

CONTINGUT

ANYS / TIPOL. DOCUM.

ST

FOTO

Retrat de la família Vindual.

1946 ca

317.019.190

D'esquerra a dreta: Joaquim Vindual Vidal, Victòria Rodríguez Gonzalez, Cristina Vindual Vidal, Salvador

IMATGES / PAPER /
FOTOGRAFIA



Retrat de la grup

1982

317.022.047

Narcís Pagés Palomeras en Ciset ,Eva Pagès Solé i Núria Solé Compañó.

IMATGES / PAPER /
FOTOGRAFIA



Retrat de la parella de Cal Granot.

1934

317.019.332

Cristina Vidal Llorens i en Joaquim Vindual Fábregas

IMATGES / PAPER /
FOTOGRAFIA

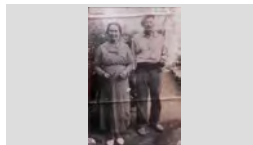

Retrat de la presentació d'unes noies en un escenari.

1965

317.025.174

D'esquerra a dreta: N.C., Conxita Fusellas Adroher, Rosa Maria Luís Cabruja i Anna Costa Quintana

IMATGES / PAPER /
FOTOGRAFIA

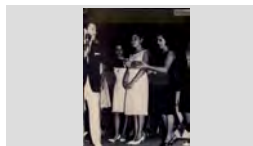

Retrat de lgrup.

1923

317.019.377

D'esquerra a dreta: Dolors Puigvert Catalá de Can Soques, Cristina Vindual Vidal de Ca l' Artau, Cristina

IMATGES / PAPER /
FOTOGRAFIA



Retrat de nens a la sortida de l'església de Sant Romà.

1960

317.025.287

D'esquerra a dreta: N.C., Maria Teresa Ruscalleda Bancells de Can Navarro i darrere la Maria Dolors

IMATGES / PAPER /
FOTOGRAFIA

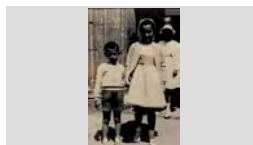

Retrat de noies a la sortida de l'església.

1963

317.025.391

D'esquerra a dreta: Carmen Gaitan Gil, Rosita Austrich Farnés i Pepita Sala Costa, Al darrere la Dolors Sala

IMATGES / PAPER /
FOTOGRAFIA



RETRAT DE PARE I FILL PASSEJANT

1991

317.026.226

D'ESQUERRA A DRETA: BARTOMEU COMAS FORTS DE CAN PERDAL I JOSEP COMAS SERRAT

IMATGES / PAPER /
FOTOGRAFIA



RETRAT DE PART DELS ASISTENS A UNA REUNIÓ O ASSEMBLEA

1982

317.026.134







A LA FILA CENTRAL ES PODEN RECONÈIXER D'ESQUERRA A DRETA: ENRIC CARCERENY

IMATGES / PAPER /
FOTOGRAFIA

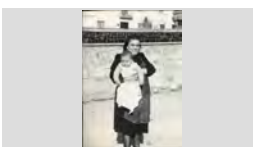

FONS PERSONALS

699	DIVERSOS	
028	JOSEP VALLS I ROCA (A) BAMBI	SS 699.028.5000
5000	IMATGES / / /	

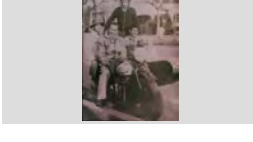
CONTINGUT	ANYS / TIPOL. DOCUM.	ST	FOTO
RETRAT DE PARTICIPANS AL CAMPIONAT DE BILLAR AMERICÀ AL RESTAURANT RAIMONS PRIMERA FILA, D'ESQUERRA A DRETA: VICENS "EL RATA, EUGENI "EN BANYOLES", MERCÉ SUBIRATS	1972 IMATGES / PAPER / FOTOGRAFIA	317.027.361	
Retrat de Pilar Cervià i un nadó. Pilar Cervià de Can Gardela amb el nadó Josep Valls Carreras en braços	1948 IMATGES / PAPER / FOTOGRAFIA	317.019.030	
Retrat de qgrup D'esquerra a dreta: Pere Comas Ribas, Narcís Taulina Tuset, Alfons Coll i Pepet Colls.	1955 IMATGES / PAPER / FOTOGRAFIA	317.020.321	
Retrat de grup D'esquerra a dreta: Carmen Mestres, Maria Àngels Font, Amparo i Montserrat Saura Burguet	1975 IMATGES / PAPER / FOTOGRAFIA	317.020.215	
Retrat de quagrup D'esquerra a dreta: Maria Thos Trias de Cal Forro, Nuri Austrich de Can Miloca, Paquita Sais Austrich de Can	1950 IMATGES / PAPER / FOTOGRAFIA	317.025.231	
Retrat de quatre amics. D'esquerra a dreta: Joan Guinart en "Ganget", Pere Salvatella Espluga , en "Peret Sota", Jaume Grimal	1956 IMATGES / PAPER / FOTOGRAFIA	317.022.243	
RETRAT DE QUATRE GERMANS DRETES, D'ESQUERRA A DRETA: PEPETA SAIS PEIX, PELEGRÍ SAIS PEIX I PAQUITA SAIS PEIX;	1925 IMATGES / PAPER / FOTOGRAFIA	317.026.304	
Retrat de quatre homes drets, en un parlament. D'esquerra a dreta: Ramón Lloveras Barbosa, José Gimeno Silvestre, Jordi Martínez Planas i Lluís Bordallo	1990 IMATGES / PAPER / FOTOGRAFIA	317.025.071	
Retrat de quatre homes en una moto amb sidecar. A sobre la moto en Pepito Agustí Baell de Can Juriola , darrere en Salvador Puigvert Burgada de Cal Moro (amb	1960 IMATGES / PAPER / FOTOGRAFIA	317.019.123	

FONS PERSONALS

699 DIVERSOS

028 JOSEP VALLS I ROCA (A) BAMBI

SS 699.028.5000

5000 IMATGES / / /

CONTINGUT

ANYS / TIPOL. DOCUM.

ST

FOTO

Retrat de quatre homes en unes roques.

1945

317.025.367

D'esquerra a dreta, primera fila: Quimet Creus Sala, Pepito Colls Pla i Narcís Arbó Sala; Segona fila: Pepet Casteyó

IMATGES / PAPER /
FOTOGRAFIA



Retrat de quatre nens amb bicicleta.

1954

317.021.252

D'esquerra a dreta: Joan Sala Montero, Antoni Casteyó Fontrodona, Jordi Boada Valentí i Joan Lloveras.

IMATGES / PAPER /
FOTOGRAFIA



Retrat de quatre noies al Passeig.

1960

317.021. 120

D'esquerra a dreta: Lina Reguera, Maria Rosa Ribot, Juanita Reguera, Maria Munt Llinós i Mònica Munt

IMATGES / PAPER /
FOTOGRAFIA



Retrat de quatre nois entaulats

1960

317.025.072

D'esquerra a dreta: Joan Antoni Giralt Benedico, Ricardo Planas Soliguer, Joan Abellan Barnés i Josep Soler; A la

IMATGES / PAPER /
FOTOGRAFIA



Retrat de quatre parelles.

1967

317.021.230

D'esquerra a dreta: Cristina Vindual Vidal, Joan Tallada Martínez, Antònia Casado Colomer, Santiago Barnés

IMATGES / PAPER /
FOTOGRAFIA



RETRAT DE QUATREDONES EN UNS
GRONXADORS

1965

317.026.060

D'ESQUERRA A DRETA: COYA DULSAT LLINÁS,
MARIA CARME PUIGVERT DEYÁS DE CAN SOQUES,

IMATGES / PAPER /
FOTOGRAFIA

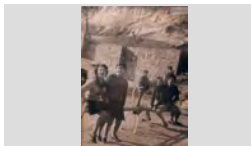

Retrat de sis joves a Santa Cristina.

1965

317.019.180

D'esquerra a dreta: Bartomeu Rusalleda Batlle, Joan Comas Ribas, José Nicolas Llorca en Lalo, Valentí Orpi

IMATGES / PAPER /
FOTOGRAFIA

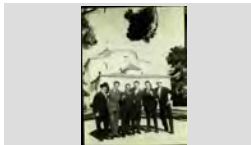

Retrat de tgrup

1970

317.025.180

D'esquerra a dreta: Anna Costa Quintana, Rosa Subirá Forcada de Can Paelladas i Luisa Vindual Rodríguez de

IMATGES / PAPER /
FOTOGRAFIA



Retrat de tgrup

1987

317.021. 079

Drets, d'esquerra a dreta: Sebastià Bosch Parés, Jaume Barba Veguillas, Josep Maria Font Graupera;

IMATGES / PAPER /
FOTOGRAFIA



FONS PERSONALS

699 DIVERSOS

028 JOSEP VALLS I ROCA (A) BAMBI

SS 699.028.5000

5000 IMATGES / / /

CONTINGUT

ANYS / TIPOL. DOCUM.

ST

FOTO

Retrat de tres àvies

1991

317.021.203

D'esquerra a dreta: Joaquina Sala Pagés de Can Frigola, Maria Alimany Tomás de Can Teyra i Pepita Coll

IMATGES / PAPER /
FOTOGRAFIA



Retrat de tres avis.

1960

317.021. 195

D'esquerra a dreta: Carmen Llopart Relat ,Dolors Llopart Relat i Bonaventura Rafart Planas

IMATGES / PAPER /
FOTOGRAFIA



RETRAT DE TRES DONES

1948

317.026.045

D'ESQUERRA A DRETA: CATALINA OLIVÉ BOTA " LA CATUCA ",N.C. I N.C.

IMATGES / PAPER /
FOTOGRAFIA



RETRAT DE TRES DONES

1960

317.028.072

D'ESQUERRA A DRETA: DOLORS AUSTRICH FARNÉS "CAL GORGE BLANC", N.C. I LOLITA

IMATGES / PAPER /
FOTOGRAFIA

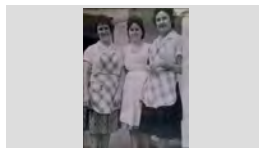

RETRAT DE TRES DONES

1945

317.027.007

D'ESQUERRA A DRETA: N. C., ANTONIA BAELL I EMILIA SERRA MASÓ

IMATGES / PAPER /
FOTOGRAFIA

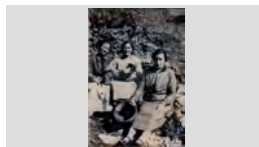

RETRAT DE TRES DONES

1975

317.026.094

D'ESQUERRA A DRETA: PEPETA SAIS PEIX DE CAN BIANKI, CRISTINA ABUYÉ RIBAS DE CAN CONTE I

IMATGES / PAPER /
FOTOGRAFIA



RETRAT DE TRES DONES

1965

317.027.167

NATIDAD FÁBREGAS PLANAS DE CAN NITU, ANNA COSTA QUINTANA DE CA LA CONGS I MONTSE

IMATGES / PAPER /
FOTOGRAFIA



Retrat de tres dones

1998

317.019.193

D'esquerra a dreta: Rosa Fontanet Franquet, Candelària Garcia Asensio i Antònia Alsina Fontana.

IMATGES / PAPER /
FOTOGRAFIA



RETRAT DE TRES DONES A SA CALETA

1965

317.026.029

D'ESQUERRA A DRETA: QUIMETA PLANELLAS BARNÉS, MERCE BOSCH PARÉS I TERESITA BOSCH

IMATGES / PAPER /
FOTOGRAFIA



FONS PERSONALS

699 DIVERSOS

028 JOSEP VALLS I ROCA (A) BAMBI

SS 699.028.5000

5000 IMATGES / / /

CONTINGUT

ANYS / TIPOL. DOCUM.

ST

FOTO

RETRAT DE TRES DONES AL CARRER

1930

317.026.195

D'ESQUERRA A DRETA: ROSITA SAIS PEIX, DOLORS RIERA PORTÉS I JUANITA GALLART RIERA

IMATGES / PAPER /
FOTOGRAFIA



RETRAT DE TRES DONES CAMINANT

1945

317.026.008

D'ESQUERRA A DRETA: MARIA BRUGUERA PONS, MERCE BOSCH PARÉS I MARIA AGUILÓ

IMATGES / PAPER /
FOTOGRAFIA



Retrat de tres dones en un bar.

1955

317.019.206

D'esquerra a dreta: Pepita Borrell, Lolita Carbó Frigola i Luz Celada Garrido.

IMATGES / PAPER /
FOTOGRAFIA



Retrat de tres dones en un camí.

1960

317.021.341

D'esquerra a dreta: Anita Torras Corcoll de Can Torras, Àngela Esqueu Valls de Can Pelaburros i Nati Lloveras

IMATGES / PAPER /
FOTOGRAFIA



RETRAT DE TRES DONES EN UNS JARDINS

1943

317.026.370

D'ESQUERRA A DRETA: MARIA CABRUJA ROMAGUERA, PILAR RIBAS VIÑOLAS I LOLA FAURIA

IMATGES / PAPER /
FOTOGRAFIA



Retrat de tres dones.

1975

317.019.027

D'esquerra a dreta: Maria Ramón Castany, Remedios Gamez Martínez i Josefina

IMATGES / PAPER /
FOTOGRAFIA



Retrat de tres dones.

1970

317.019.155

D'esquerra a dreta: Rosita Biñana, Angeleta Aulet i la Maria Biñana.

IMATGES / PAPER /
FOTOGRAFIA



Retrat de tres dones.

1996

317.019.276

D'esquerra adreta: Maria LLirinós, Anna Costa Quintana i Rosa Montero Fulla al Passeig Camprodón i Arrieta

IMATGES / PAPER /
FOTOGRAFIA



Retrat de tres familiars de Can Tut.

1975

317.021. 106

D'esquerra a dreta: Romà Barnés Vila, Silvestre Barnés Vila i Joan Barnés Vila de Can Tut.

IMATGES / PAPER /
FOTOGRAFIA



FONS	PERSONALS
699	DIVERSOS
028	JOSEP VALLS I ROCA (A) BAMBI SS 699.028.5000
5000	IMATGES / / /

CONTINGUT	ANYS / TIPOL. DOCUM.	ST	FOTO
Retrat de tres germanes. D'esquerra a dreta: Maribel Pastor Agustí, Anna Maria Pastor Agustí i Cristina Pastor Agustí.	1973 IMATGES / PAPER / FOTOGRAFIA	317.021. 124	
RETRAT DE TRES GERMANS FILOMENA ARMENGOL RIBERA, JOAN ARMENGOL RIBERA "EL SONORO" I AGUSTÍ ARMENGOL	1928 IMATGES / PAPER / FOTOGRAFIA	317.026.138	
Retrat de tres germans D'esquerra a dreta: Josep Barnés Ramón, Roser Barnés Ramón i Quimet Barnés Ramón de can Tut.	1941 IMATGES / PAPER / FOTOGRAFIA	317.021.229	
Retrat de tres germans. D'esquerra a dreta: Gertrudis Pol Trainer, Joaquim Pol Trainer i Teresa Pol Trainer.	1924 IMATGES / PAPER / FOTOGRAFIA	317.021. 158	
Retrat de tres germans. D'esquerra a dreta: Mateo Costa Fusté, Koke Costa Fusté i Carlos Costa Fusté de Can Gardela	1969 IMATGES / PAPER / FOTOGRAFIA	317.025.325	
Retrat de tres germans. Rafel Carbó Giralt, Maria Carbó Giralt i la Lola Carbó Giralt	1966 IMATGES / PAPER / FOTOGRAFIA	317.021. 096	
RETRAT DE TRES HOMES DRETS: CARLES CARDONA REIXACH; ASSEGUTS: LLUÍS BARNÉS POU I RAFEL MOLNÉ ANDREU	1959 IMATGES / PAPER / FOTOGRAFIA	317.027.198	
RETRAT DE TRES HOMES AL CARRER D'ESQUERRA A DRETA: JOSEP MARQUÉS ARTAU DE CAL CAP BLANC, JAUME MONTFULLEDA SALA	1955 IMATGES / PAPER / FOTOGRAFIA	317.026.159	
RETRAT DE TRES HOMES ASSEGUTS D'ESQUERRA A DRETA: JOSEP LLORENS VALLS, JOAN RIBAS PLANIOL I JORDI REGUANT ALSINA	1959 IMATGES / PAPER / FOTOGRAFIA	317.027.296	

FONS PERSONALS

699 DIVERSOS

028 JOSEP VALLS I ROCA (A) BAMBI

SS 699.028.5000

5000 IMATGES / / /

CONTINGUT

ANYS / TIPOL. DOCUM.

ST

FOTO

RETRAT DE TRES HOMES EN UN BAR

1962

317.027.079

D'ESQUERRA A DRETA: NARCÍS COLL TAULINA,
BARTOMEU RUSCALLEDA BATLLE I LLUÍS VENTURA

IMATGES / PAPER /
FOTOGRAFIA

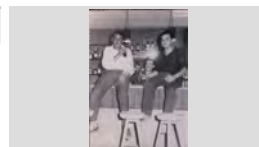

Retrat de tres homes en un mirador.

1975

317.021.201

D'esquerra a dreta: Josep Rafart Llopart, Jaume Bosch
Martí i Salvador Austrich Llirinós

IMATGES / PAPER /
FOTOGRAFIA



RETRAT DE TRES HOMES EN UN PORT

1979

317.026.369

D'ESQUERRA A DRETA: JAUME DULSAT LLINÁS,
JOAN FÁBREGAS PLÁ I JOAN MANEL BLASCO PÍ

IMATGES / PAPER /
FOTOGRAFIA



RETRAT DE TRES HOMES EN UNA BARCA DE CAN
JURIOLA

1975

317.026.140

D'ESQUERRA A DRETA: FRANCESC RUBIÑO FONT
DE CAN RUBIÑO, AGUSTÍ AGUSTÍ MACIÀ I JOAN

IMATGES / PAPER /
FOTOGRAFIA



RETRAT DE TRES HOMES ENTAULATS

1965

317.027.137

D'ESQUERRA A DRETA: ENRIC REGUANT ALSINA
DE CAN BENIGNO, SALVADOR SOLER PUJOL DE

IMATGES / PAPER /
FOTOGRAFIA



RETRAT DE TRES JOVES AMB UNA PILOTA DE
FUTBOL

1963

317.026.081

D'ESQUERRA A DRETA: MÁXIM ARBÓ GONZÁLEZ,
JOAN AGUSTÍ OLIVÉ I JOAN LORENZO ALDRICH

IMATGES / PAPER /
FOTOGRAFIA

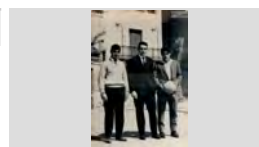

Retrat de tres joves asseguts en una taula.

1942

317.022.131

D'esquerra a dreta: Lola Colls Llinás, Jaume Mullera i
Venturita Schilling Duran

IMATGES / PAPER /
FOTOGRAFIA



Retrat de tres joves entre cotxes antics.

1935

317.019.195

D'esquerra a dreta: N. C., Narcís Sais Vidal del "Chorro" i
Joan Soler de Cal Nin.

IMATGES / PAPER /
FOTOGRAFIA

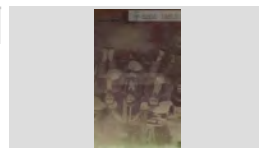

Retrat de tres joves.

1960

317.022.026





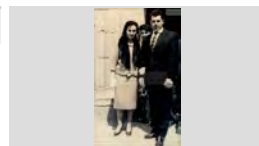

D'esquerra a dreta: Quimeta Planellas Barnés,
Montserrat Barnés de Ca la Rosita Felip i en Joan Macià

IMATGES / PAPER /
FOTOGRAFIA

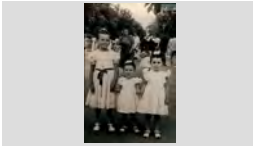

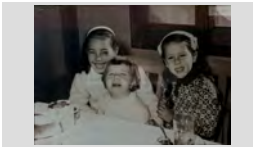
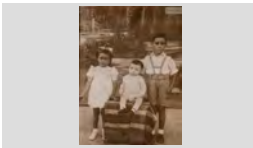
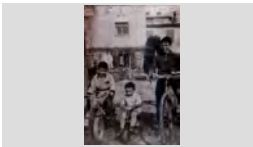
FONS PERSONALS

699	DIVERSOS	
028	JOSEP VALLS I ROCA (A) BAMBI	SS 699.028.5000
5000	IMATGES / / /	

CONTINGUT	ANYS / TIPOL. DOCUM.	ST	FOTO
RETRAT DE TRES NENES D'ESQUERRA A DRETA: ANTONIA AGUSTÍ BOIX, MERCE OLIVA SEBA DE CAL OLIVA I CARMEN	1953 IMATGES / PAPER / FOTOGRAFIA	317.026.154	
Retrat de tres nenes D'esquerra a dreta: Cristina Vindual Rodríguez, Roser Montfuleda Vindual i Cristina Montfuleda Vindual	1949 IMATGES / PAPER / FOTOGRAFIA	317.025.337	
Retrat de tres nenes Dreta: Cristina Montfuleda Vindual; Assegudes: Maria Asunción Comas Moré i Roser Montfuleda Vindual	1949 IMATGES / PAPER / FOTOGRAFIA	317.025.324	
Retrat de tres nenes. D'esquerra a dreta: Maria Carme Schilling Fontrodona de Can Schilling, Maria Alsina Llinàs de Can Cintet i	1960 IMATGES / PAPER / FOTOGRAFIA	317.021.348	
Retrat de tres nens D'esquerra a dreta: Rossita Torrent Palauelmas, Josep Torrent Palauelmas i Joan Torrent Palauelmas	1946 IMATGES / PAPER / FOTOGRAFIA	317.022.307	
Retrat de tres nens Joan Carles Gallart Torras , Xavier Gallart Torras de Can Trons i en Manel Ingles Esqueu de Can Pelaburros.	1965 IMATGES / PAPER / FOTOGRAFIA	317.020.189	
Retrat de tres nens D'esquerra a dreta: Mateo Costa Fusté, Heriberto Sanfranco Fusté i Carlos Costa Fusté disfressats.	1966 IMATGES / PAPER / FOTOGRAFIA	317.021. 062	
Retrat de tres nens a la platja. Maria Carme Schilling Fontrodona, Pere Montalts García i Maria Rosa Vila Alsina.	1955 IMATGES / PAPER / FOTOGRAFIA	317.021. 094	
Retrat de tres nens asseguts en un banc. D'esquerra a dreta: Sebastià Bosch Parés, Maria Bruguera Pons i Merce Bosch Parés	1928 IMATGES / PAPER / FOTOGRAFIA	317.025.374	

FONS PERSONALS

699 DIVERSOS

028 JOSEP VALLS I ROCA (A) BAMBI

SS 699.028.5000

5000 IMATGES / / /

CONTINGUT

ANYS / TIPOL. DOCUM.

ST

FOTO

Retrat de tres nens en una porta.

1965

317.022.021

D'esquerra a dreta: Francesc Costa Fernandez ,Abel Costa Fernandez de Ca la Patro i en Joaquim Vilà

IMATGES / PAPER /
FOTOGRAFIA



Retrat de tres nens.

1934

317.019.095

Cecilia Sais Planet de Cal Recader Sais, la Rosalia Vindual Vidal de Cal Granot i davant seu en Josep Sais

IMATGES / PAPER /
FOTOGRAFIA



Retrat de tres nens.

1958

317.020.261

D'esquerra a dreta: Jaume Pujós Tresserras ,Enriqueta Riera Sureda i Salvador Pujós Tresserras

IMATGES / PAPER /
FOTOGRAFIA

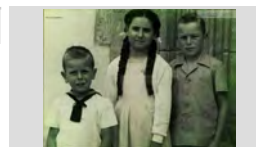

Retrat de tres nens.

1949

317.025.220

German Cartés Sala,Margarita Llinás Puigvert i Cristina Montfulleda Vindual

IMATGES / PAPER /
FOTOGRAFIA



Retrat de tres noies

1940

317.020.137

D'esquerra a dreta: Lola Ramon Castany, Conxita i Lola Congs.

IMATGES / PAPER /
FOTOGRAFIA



Retrat de tres noies a la platja de Lloret.

1971

317.025.116

D'esquerra a dreta: Maria Angels Gimeno González, Conxita Ros Garcés i Carme Abuyé Font

IMATGES / PAPER /
FOTOGRAFIA



RETRAT DE TRES NOIES CAMINANT

1935

317.026.351

D'ESQUERRA A DRETA: LOLA FAURIA COLL, ANTONIA SAYROL ARAÑÓ I N.C.

IMATGES / PAPER /
FOTOGRAFIA



Retrat de tres noies en un hort.

1954

317.025.149

D'esquerra a dreta: Marta Barnés García,Gracieta Roig Fontrodona i Casimira Carbonell Vila

IMATGES / PAPER /
FOTOGRAFIA



Retrat de tres noies.

1943

317.020.072

D'esquerra a dreta: Lola Vila Illas de Can Lleva, la Maria Ramón Castany i la Lola Ramon de Can Dauret

IMATGES / PAPER /
FOTOGRAFIA

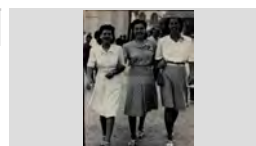

FONS PERSONALS

699 DIVERSOS

028 JOSEP VALLS I ROCA (A) BAMBI

SS 699.028.5000

5000 IMATGES / / /

CONTINGUT

ANYS / TIPOL. DOCUM.

ST

FOTO

Retrat de tres noies.

1962

317.021. 089

D'esquerra a dreta: Montserrat Obiols Lloveras de Cal Tòfol Garriga, Teresa Blanch Soler de Ca l'Evaristo i

IMATGES / PAPER /
FOTOGRAFIA

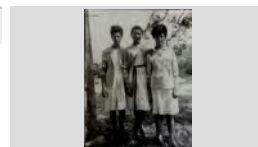

Retrat de tres noies.

1955

317.019.002

Pepita Illa, Maria Rodriguez i Teresita Pons.

IMATGES / PAPER /
FOTOGRAFIA



Retrat de tres nois

1923

317.021. 199

D'esquerra a dreta: Bonaventura Leal Andreu, Esteve Fàbregas Barri i Lluís Soler Bardera a les escoles

IMATGES / PAPER /
FOTOGRAFIA

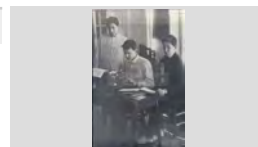

Retrat de tres paletes

1955

317.022.027

D'esquerra a dreta: Josep Llorens Valls en "Joselín", Josep Soler Llorens "noi cervell" i Faustino Franco

IMATGES / PAPER /
FOTOGRAFIA

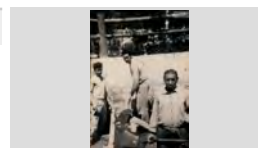

Retrat de tres parelles

1959

317.022.208

D'esquerra a dreta: Paco Costas López, Vicenta Fernandez Morales, Pere Vilà Rayo, Antònia Baltrons LA MASIA DEL PINAR

IMATGES / PAPER /
FOTOGRAFIA



Retrat de tres parelles de joves.

1954

317.019.207

D'esquerra a dreta: Pere Vilà Rayo, Maria Mateo Hernando, Lolita Carbó Frigola, Darwin Ribas Vila,

IMATGES / PAPER /
FOTOGRAFIA



Retrat de tres persones en un mirador.

1975

317.025.254

Maria Concepció Fusellas Adroher, Asunció Adroher Riera i Ventura Fusellas Cruz de Can Barrinas

IMATGES / PAPER /
FOTOGRAFIA



Retrat de tres persones menjant.

1955

317.019.315

D'esquerra a dreta: Jaume Ciuró Baxibern, Narcís Lloveras Llirinós i Montserrat Garriga Ramis.

IMATGES / PAPER /
FOTOGRAFIA



RETRAT DE UNS HOMES ASSEGUTS EN UNES GARRAFES ENTRE ELLS ES PODEN RECOENIXER EN JOAN RIBAS "EL NANO" I EN JOSEP VALLS ROCA

1965

317.026.118

IMATGES / PAPER /
FOTOGRAFIA

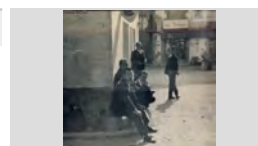

FONS PERSONALS

699 DIVERSOS

028 JOSEP VALLS I ROCA (A) BAMBI

SS 699.028.5000

5000 IMATGES / / /

CONTINGUT**ANYS / TIPOL. DOCUM.****ST****FOTO**

Retrat de'estudi

1940

317.022.280

Maria Palaudelmàs Giralte de Can Xardó.

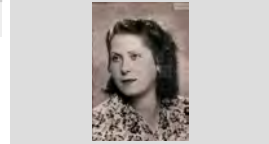
IMATGES / PAPER /
FOTOGRAFIA

Retrat de grup

1967

317.025.005D'esquerra a dreta: Anna Costa Quintana, Maria del
Pilar, Maria Mercé Bagudanch Magí, Marisol Fontanals,IMATGES / PAPER /
FOTOGRAFIA

Retrat del matrimoni Valls.

1935

317.019.114Rosa Gelabert Palau i en Narcís Valls Tortós de Can
Ribalaigua.IMATGES / PAPER /
FOTOGRAFIA

RETRAT DEL CASAMENT LLORENS - LÓPEZ

1961

317.019.066Retrat del casament Llorens - López a Sa Caleta, darrere
es veu el castell d'en Plaja. D'esquerra a dreta: TrinidadIMATGES / PAPER /
FOTOGRAFIA

Retrat del grup

1950

317.019.204Pepeta Domènech amb dos nens N. C. al Passeig Jacint
Verdaguer, al fons el Bar Garbí.IMATGES / PAPER /
FOTOGRAFIA

Retrat del matrimoni Daura.

1945

317.019.041

Mariano González Rigalós i la Francisca Torres Juanhuix

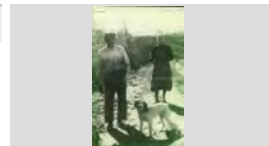
IMATGES / PAPER /
FOTOGRAFIA

Retrat del matrimoni de Can Barrinas.

1975

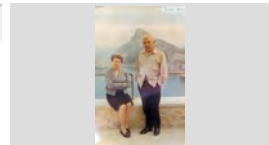
317.022.253Assumpció Adroher Riera i Ventura Fusellas Cruz de
Can Barrinas.IMATGES / PAPER /
FOTOGRAFIA

Retrat del matrimoni Vilà.

1920

317.019.113

Isidre Vilà i Gràcia Illas, pares de Quimet Vilà "En Lleva".

IMATGES / PAPER /
FOTOGRAFIARetrat dels amos i treballadors de EL RELICARIO en
una visita a les caves Castellblanch

1960

317.025.249Es poden reconèixer en Joan Macià Andreu, Kati Vidal
Pí, Joan Antoni Giralte Benedico, Josep Macià Tibau,IMATGES / PAPER /
FOTOGRAFIA

FONS PERSONALS

699	DIVERSOS		
028	JOSEP VALLS I ROCA (A) BAMBI	SS	699.028.5000
5000	IMATGES / / /		

CONTINGUT	ANYS / TIPOL. DOCUM.	ST	FOTO
RETRAT DELS CAMBRERS I ARTISTES DE LA SALA DE FESTES EL RELICARIO PRIMERA FILA, D'ESQUERRA A DRETA: N.C. I JUAN SOLER SOLER; SEGONA FILA: ANTONIO VILA	1977 IMATGES / PAPER / FOTOGRAFIA	317.026.091	
RETRAT DELS GEGANTS DE LLORET ES NAIS I MISS LING , AL DAVANT UNS CAP GROSSOS	1994 IMATGES / PAPER / FOTOGRAFIA	317.027.242	
Retrat dels germans Agustí. D'esquerra a dreta: Joan Agustí Macià, Agustí Agustí Macià, Pepeta Agustí Macià i Vicens Agustí Macià de	1975 IMATGES / PAPER / FOTOGRAFIA	317.019.052	
Retrat dels germans de Can Tut. D'esquerra a dreta: Romà Barnés Vila, Silvestre Barnés Vila i en Joan Barnés Vila de Can Tut.	1964 IMATGES / PAPER / FOTOGRAFIA	317.019.237	
Retrat dels germans Gallart Torras D'esquerra a dreta: Anna Maria Gallart Torras, Xavier Gallart Torras i Joan Carles Gallart Torras.	1964 IMATGES / PAPER / FOTOGRAFIA	317.020.035	
Retrat dels germans Valls, de Can Ribalaigua. Rosa Valls Roca, en Joan Valls Roca i Josep Valls Roca (nen dintre del cotxet).	1941 IMATGES / PAPER / FOTOGRAFIA	317.019.025	
Retrat den grup Primer fila, d'esquerra a dreta: Antònia Fresneda Moreno, Maria Fontrodona Xifro, Venturita Schilling	1958 IMATGES / PAPER / FOTOGRAFIA	317.020.012	
RETRAT DONA CONXITA PIGUILLEM BASSAS	1936 IMATGES / PAPER / FOTOGRAFIA	317.026.144	
RETRAT DONA PILART RAFART PUIG DE CAN RAFART	1942 IMATGES / PAPER / FOTOGRAFIA	317.027.153	

FONS PERSONALS

699 DIVERSOS

028 JOSEP VALLS I ROCA (A) BAMBI

SS 699.028.5000

5000 IMATGES / / /

CONTINGUT

ANYS / TIPOL. DOCUM.

ST

FOTO

RETRAT DONA

1955

317.026.267

CARME BOSCH UTSET ASSEGUDA AL PASSEIG
MARÍTIM DE TOSSA DE MAR

IMATGES / PAPER /
FOTOGRAFIA



RETRAT DONA DISFRESSADA

1947

317.026.266

PEPITA REBOLLO TIBAU VESTIDA DE MONTJA EN
UNA REPRESENTACIÓ TEATRAL

IMATGES / PAPER /
FOTOGRAFIA



RETRAT DONA I DOS NENS CAMINANT

1950

317.026.384

ROSA ARBÓ ROCA, ASSUMPCIÓ LLIRINÓS ARBÓ I
JOSEP LLIRINÓS ARBÓ DE CA LA PAUA

IMATGES / PAPER /
FOTOGRAFIA

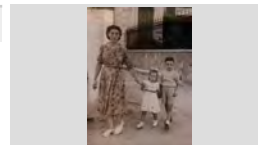

RETRAT DONA I NENA

1964

317.028.059

LA MIMI RUSCALLEDA TRESSERRAS EN BRAÇOS
DE LA MARIA RUSCALLEDA GALLART DE CAL

IMATGES / PAPER /
FOTOGRAFIA



RETRAT DONA PEScant A LA RIERA

1943

317.026.361

LOLA FAURIA COLL DE LA MASIA DEL ROSER

IMATGES / PAPER /
FOTOGRAFIA



RETRAT DONES

1997

317.027.115

D'ESQUERRA A DRETA: MARIA BOADAS BANCELLS
DE CA LA MARE NO VOL I MONTSERRAT OBIOLS

IMATGES / PAPER /
FOTOGRAFIA

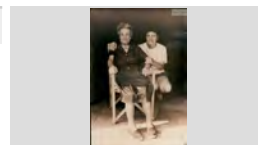

Retrat dos nois recolzats en una barra

1958

317.025.320

D'esquerra a dreta: Ricardo Planas Soliguer de Ca la
Pasotera i Joan Antoni Giralt Benedico de Can

IMATGES / PAPER /
FOTOGRAFIA



Retrat dues parelles.

1999

317.019.162

Drets: En Joan Soliguer Cabruja i l' Esteve Fábregas
Rebollo; Assegudes : La Griselda Fábregas Rebollo i la

IMATGES / PAPER /
FOTOGRAFIA

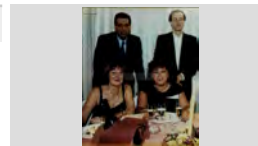

RETRAT D'UNA DONA

1996

317.027.175

ANNA PLANIOL RIBERA DE CAL BESONS

IMATGES / PAPER /
FOTOGRAFIA



FONS PERSONALS

699 DIVERSOS

028 JOSEP VALLS I ROCA (A) BAMBI

SS 699.028.5000

5000 IMATGES / / /

CONTINGUT**ANYS / TIPOL. DOCUM.****ST****FOTO**

RETRAT E DOS NENS

1945

317.027.252

LURDES BARNÉS I LLUÍS BARNÉS POU

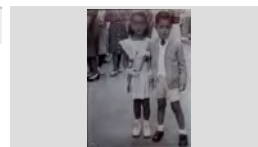
IMATGES / PAPER /
FOTOGRAFIA

Retrat emmarcat

1910

317.025.303

Marina Codina Rodés de Can Mistus

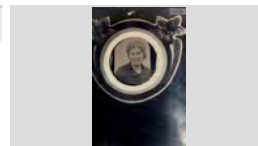
IMATGES / PAPER /
FOTOGRAFIA

Retrat en un àpat.

1965

317.025.051d'esquerra a dreta: Josep Jordá Agustí, en Bitlloc i Joan
Teyra Alimany, el noi TeyraIMATGES / PAPER /
FOTOGRAFIA

Retrat estanquera

1995

317.021.336

Paquita Gelabert Metje

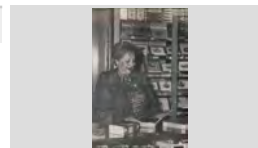
IMATGES / PAPER /
FOTOGRAFIA

RETRAT FAMILIAL CAMINANT

1940

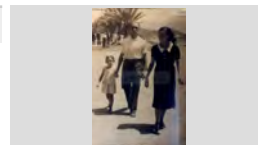
317.027.397TERESA FÁBREGAS FONT (NENA), FRANCESC
FÁBREGAS CASTELLS I FRANCESCA FONT MACIÀIMATGES / PAPER /
FOTOGRAFIA

RETRAT FAMÍLIA

1954

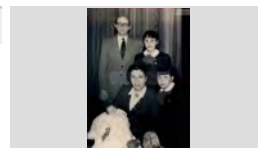
317.026.265DRETS: ESTEVE FÁBREGAS BARRI I ANNA ROSA
FÁBREGAS REBOLLO; ASSEGUDA: CARMEIMATGES / PAPER /
FOTOGRAFIA

RETRAT FAMÍLIA LLORENS PADRÉ

1930

317.027.399DRETES, D'ESQUERRA A DRETA: ROSARIO
LLORENS PADRÉ, ROMÀ LLORENS PADRÉ, I CARMEIMATGES / PAPER /
FOTOGRAFIA

Retrat família Barnés Obiols

1976

317.020.392Montserrat Obiols Lloveras, Sebastià Barnés Guitart i el
nadó Sebastià Barnés Obiols de Can Pepet del Mas.IMATGES / PAPER /
FOTOGRAFIA





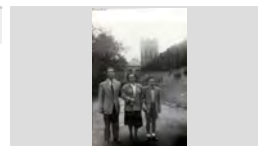



RETRAT FAMÍLIA BATLLE MARLÉS

1952

317.026.215D'ESQUERRA A DRETA: ALBERT BATLLE NICOLAU,
CRISTINA MARLÉS CASALÍ I ALBERT BATLLEIMATGES / PAPER /
FOTOGRAFIA

FONS PERSONALS

699	DIVERSOS		
028	JOSEP VALLS I ROCA (A) BAMBI	SS	699.028.5000
5000	IMATGES / / /		

CONTINGUT	ANYS / TIPOL. DOCUM.	ST	FOTO
RETRAT FAMÍLIA DE CAL DRAGÓ D'ESQUERRA A DRETA: PEPITO RUSCALLEDA BATLLE, SOFIA RUSCALLEDA BATLLE, NARCÍS	1956 IMATGES / PAPER / FOTOGRAFIA	317.027.217	
Retrat família de Can Deri. Dret: Jordi Heredia González;Asseguts: Marc Heredia González , Joan Heredia Jordi i Mari Carmen González.	1990 IMATGES / PAPER / FOTOGRAFIA	317.020.223	
RETRAT FAMÍLIA DURAN PASTOR CRISTINA PASTOR AGUSTÍ DE CAN PASTOR, EL NADÓ TONI DURÁN PASTOR I TONI DURÁN JUAN	1999 IMATGES / PAPER / FOTOGRAFIA	317.028.091	
RETRAT FAMÍLIA ESQUIN AGUSTÍ ALEJANDRO ESQUIN CHERTA, ANABEL ESQUIN AGUSTÍ I MARGARITA AGUSTÍ OLIVÉ DE CAN BOLET	1967 IMATGES / PAPER / FOTOGRAFIA	317.028.051	
RETRAT FAMÍLIA FAURIA COLL D'ESQUERRA A DRETA: JAUME FAURIA BOSCH, LOLA FAURIA COLL, ROSA COLL GUINART, JULIA	1930 IMATGES / PAPER / FOTOGRAFIA	317.026.375	
RETRAT FAMÍLIA MERCADER PONT D'ESQUERRA A DRETA: ANTONIO MERCADER PONT, MONTSERRAT MERCADER PONT, MIQUEL	1953 IMATGES / PAPER / FOTOGRAFIA	317.026.189	
RETRAT FAMÍLIA TALADA MARTÍNEZ EN JOAN TALLADA MASCARÓS DE CAN TALLADA I AZUCENA MARTÍNEZ EGUREN AMB ELS SEUS FILLS	1945 IMATGES / PAPER / FOTOGRAFIA	317.026.224	
RETRAT FAMÍLIA TALLADA MARTÍNEZ DRETS, D'ESQUERRA A DRETA: JOSEP TALLADA MARTÍNEZ, ANNA MARIA TALLADA MARTÍNEZ I	1957 IMATGES / PAPER / FOTOGRAFIA	317.027.338	
Retrat família. D'esquerra a dreta: En Juanillo Martínez Codina ,Diego Martinez Uroz i Nuri Codina Masoliver .	1940 IMATGES / PAPER / FOTOGRAFIA	317.020.047	

FONS PERSONALS

699 DIVERSOS

028 JOSEP VALLS I ROCA (A) BAMBI

SS 699.028.5000

5000 IMATGES / / /

CONTINGUT

ANYS / TIPOL. DOCUM.

ST

FOTO

RETRAT FAMILIAR A LA PORTA DE LA ESGLÉSIA

1970

317.026.102

CRISTINA ABUYÉ RIBAS, ANTONIO MATA ABUYÉ I ANTONIO MATA VENTURA DE CAN MATAS; AL

IMATGES / PAPER /
FOTOGRAFIA

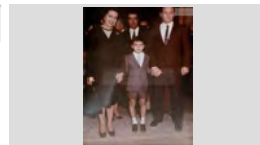

Retrat felicitació de Nadal.

1998

317.025.333

Laia Gilibert Pastor de Can Pastor

IMATGES / PAPER /
FOTOGRAFIA



RETRAT GRUP A LA PORTA D'UNA ERMITA

1997

317.027.179

ANNA DOMÉNECH COLL, MARIA TERESA COLL VILA I JOAN DOMÉNECH MONER

IMATGES / PAPER /
FOTOGRAFIA

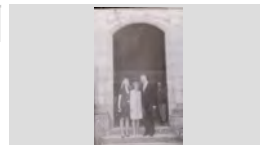

RETRAT GRUP D'AVIS

1992

317.028.155

DRETS, D'ESQUERRA A DRETA: JOAQUIM VILA ILLAS, N.C. I N.C.; ASSEGUTS: JOSEP RAURELL

IMATGES / PAPER /
FOTOGRAFIA



RETRAT GRUP DE NENS

1979

317.028.171

DISFRESSATS A LA FESTA DE CELEBRACIÓ DEL ANY INTERNACIONAL DEL NEN

IMATGES / PAPER /
FOTOGRAFIA



Retrat grup.

1935

317.021.003

D'esquerra a dreta: Victòria Valls Raurell, N. C., Ramon Ribas Valls, Antònia Ribas Valls, N. C. i Joan Valls Sala.

IMATGES / PAPER /
FOTOGRAFIA



Retrat grup.

1964

317.021.036

D'esquerra a dreta: Francisco Cama Roig, Angeleta Graupera Miquel i en Josep Carbó Vila.

IMATGES / PAPER /
FOTOGRAFIA

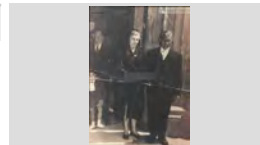

Retrat grup.

1945

317.019.102

Es poden reconèixer, dretes: Concepció Font Pujol (la de l'esquerra). Ajupits: El segon per l'esquerra Pere

IMATGES / PAPER /
FOTOGRAFIA



RETRAT HOME

1970 ca

317.026.002

JAUME DULSAT LLINÁS

IMATGES / PAPER /
FOTOGRAFIA

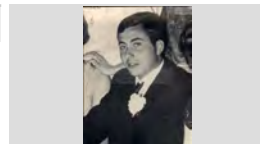

FONS PERSONALS

699 DIVERSOS

028 JOSEP VALLS I ROCA (A) BAMBI

SS 699.028.5000

5000 IMATGES / / /

CONTINGUT

ANYS / TIPOL. DOCUM.

ST

FOTO

RETRAT HOME MOSTRAN TROFEUS

1996

317.027.275

MIQUEL JOALS MATIES "EL NOI PATELET" CAMPIÓ
D'ESPANYA DE TIR OLÍMPIC CATEGORIA VETERANS

IMATGES / PAPER /
FOTOGRAFIA



RETRAT MARE I FILL

1931

317.027.282

LEOCADIA SALICRÚ RODÉS I JOAN PUIGVERT
SALICRÚ DE CAL BURRIQUEÑO

IMATGES / PAPER /
FOTOGRAFIA

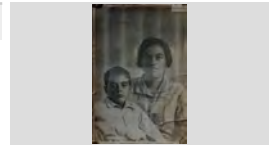

RETRAT MARE I FILL

1986

317.026.237

MARIA LUISA BENITO BILBAO I JOSEP AGUSTÍ
BENITO

IMATGES / PAPER /
FOTOGRAFIA



Retrat mare i fill

1985

317.022.298

Nati Giralt Giralt i Quim Planellas Giralt, de Can Gustuo
Ley

IMATGES / PAPER /
FOTOGRAFIA



RETRAT MARE I FILLA

1950

317.026.113

MARIA MORÉ BASSART DE CAN MORÉ AMB LA
SEVA FILLA MARIA ASUNCIÓ COMAS MORÉ

IMATGES / PAPER /
FOTOGRAFIA



Retrat mare i filla

1937

317.022.336

Rosita Frigola Tarrés i la nena Lolita Carbó Frigola de
Can Carbó

IMATGES / PAPER /
FOTOGRAFIA



RETRAT MARE I FILL

1944

317.027.126

CRISTINA MONER BASSART DE CAN GRAU BALLEM
I JOAN DOMÉNECH MONER

IMATGES / PAPER /
FOTOGRAFIA

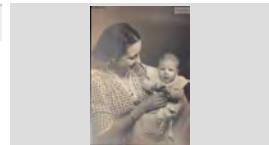

Retrat matrimoni

1955

317.020.356

Marina Regí Puig i Amadeu Ribas Guitarra , de Can
Sargas.

IMATGES / PAPER /
FOTOGRAFIA



RETRAT NADÓ

1951

317.027.151

JOSEP COMAS MORÉ DE CAN MORÉ

IMATGES / PAPER /
FOTOGRAFIA

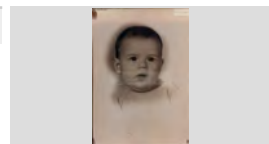

FONS PERSONALS

699 DIVERSOS

028 JOSEP VALLS I ROCA (A) BAMBI

SS 699.028.5000

5000 IMATGES / / /

CONTINGUT**ANYS / TIPOL. DOCUM.****ST****FOTO**

Retrat nadó.

1959

317.020.167

Joan Carles Gallart Torras, de Can Trons.

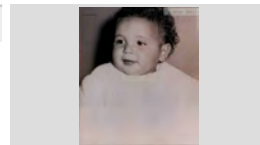
IMATGES / PAPER /
FOTOGRAFIA

Retrat nen

1965

317.020.039

Xavier Gallart Torras de Can Trons

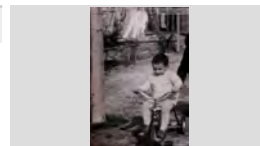
IMATGES / PAPER /
FOTOGRAFIA

Retrat nen.

1955

317.021.207

Josep Maria Riera Carbonell de Can Sargantana

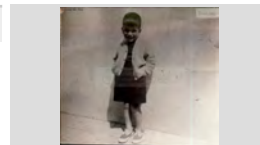
IMATGES / PAPER /
FOTOGRAFIA

RETRAT NENA

1972

317.026.395

ROSA MARIA TARÍN LLIRINÓS DE CA LA PAUA

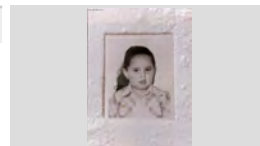
IMATGES / PAPER /
FOTOGRAFIA

Retrat nena.

1936

317.021.248

Roser Barnés Ramón de Cal Tut.

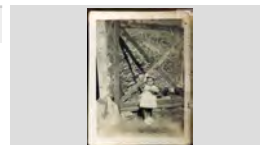
IMATGES / PAPER /
FOTOGRAFIA

RETRAT NOIA

1960

317.026.112MARIA CARME AGUSTÍ FLORES DE CAN JOAN
AGUSTÍIMATGES / PAPER /
FOTOGRAFIA

RETRAT NOIA

1960

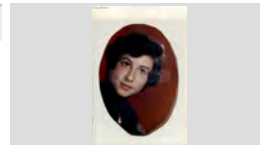
317.026.111MONTSERRAT AGUSTÍ FLORES DE CAN JOAN
AGUSTÍIMATGES / PAPER /
FOTOGRAFIA

Retrat noia.

1928

317.019.297

Maria Giralt Giralt de Can Rubiño.

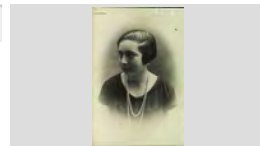
IMATGES / PAPER /
FOTOGRAFIA

Retrat noies.

1936

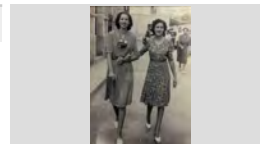
317.020.078Lola Ramon de Can Dauret i la Lola Vila Illas de Can
Lleva.IMATGES / PAPER /
FOTOGRAFIA

FONS PERSONALS

699	DIVERSOS		
028	JOSEP VALLS I ROCA (A) BAMBI	SS	699.028.5000
5000	IMATGES / / /		

CONTINGUT	ANYS / TIPOL. DOCUM.	ST	FOTO
RETRAT NOIS AMB UN NINOT DE NEU D'ESQUERRA A DRETA: MIQUEL INGLÉS ESQUEU, JOSEP INGLÉS ESQUEU DE CAN PELABURROS I	1962 IMATGES / PAPER / FOTOGRAFIA	317.027.356	
RETRAT PARE I FILL EN RAMÓN BORRELL BADIA AMB EL SEU PARE FRANCESC BORRELL CODINA DE CAN BORRELL	1940 IMATGES / PAPER / FOTOGRAFIA	317.027.089	
RETRAT PARE I FILLA BEATRIU BARNÉS BARRALLÓN I LLUÍS BARNÉS POU DE CAN BALDIRI BARNÉS ASSEGUTS EN UN	1967 IMATGES / PAPER / FOTOGRAFIA	317.028.182	
RETRAT PARE I FILLA SILVIA LAMOGLIA PUIG I ANTONIO LAMOGLIA VIVES "EN TONI DEL NOU ORLEANS"	1990 IMATGES / PAPER / FOTOGRAFIA	317.028.019	
RETRAT PARE I FILLA AL COSTAT D'UNA BARCA CARME ABUYÉ FONT I JUANITO ABUYÉ COLOM DE CAN CONTE	1955 IMATGES / PAPER / FOTOGRAFIA	317.026.039	
RETRAT PARELLA PEPET GALÍ VILASECA DE CAN GALÍ I GRACIA TIBAU FERRER	1955 IMATGES / PAPER / FOTOGRAFIA	317.027.118	
RETRAT PARELLA A LA PLATJA CRISTINA BARRALLÓN MOULÍN I LLUÍS BARNÉS POU DE CAN BALDIRI BARNÉS	1953 IMATGES / PAPER / FOTOGRAFIA	317.027.286	
RETRAT PARELLA D'AVIS CARME ROCA GIRONÉS "LA CARMETA DE LA LLET" I JOAN CARBONELL AYMERICH MOSTRANT UN	1998 IMATGES / PAPER / FOTOGRAFIA	317.028.032	
RETRAT PARELLA D'AVIS FRANCESC SOLER BLAY "EN BLAY" I CRISTINA RUSCALLEDA BATLLE DE CAL DRAGÓ, ELL SEMBLA	1996 IMATGES / PAPER / FOTOGRAFIA	317.028.057	

FONS PERSONALS

699 DIVERSOS

028 JOSEP VALLS I ROCA (A) BAMBI

SS 699.028.5000

5000 IMATGES / / /

CONTINGUT**ANYS / TIPOL. DOCUM.****ST****FOTO**

Retrat parella.

1995

317.021.007

Conchita Cid Burgos i José Luís Campillo Fernández, "el peluquero".

IMATGES / PAPER /
FOTOGRAFIA

Retrat parella.

1918

317.019.050

Fèlix Pons Romani i Francesca Baltrons Verdalet, de Can Sabata.

IMATGES / PAPER /
FOTOGRAFIA

Retrat parella.

1966

317.020.099

Joan Agustí de can Juriola i Laieta Marquès Mont de ca l'Artur Cadirer.

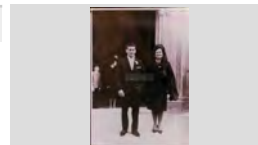
IMATGES / PAPER /
FOTOGRAFIA

Retrat parella.

1996

317.020.178

Josep Valls Roca de Can Ribalaigua i Anna Maria Vives Sambola.

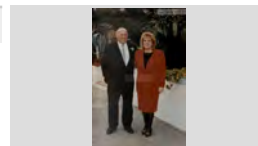
IMATGES / PAPER /
FOTOGRAFIA

Retrat parella.

1960

317.020.179

Juanito Vidal i Cristina Vidal de Can Petis

IMATGES / PAPER /
FOTOGRAFIA

Retrat parella.

1970

317.020.098

Maria Colomer Roca i Pitu Colomer Roca en " Gaumon ", darrere l' Amadeu Gabarró Potau.

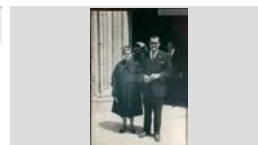
IMATGES / PAPER /
FOTOGRAFIA

Retrat parella.

1970

317.019.263

Pepito Fornés Alegret i la Carmen Trías Viadé de ca l'Alegret.

IMATGES / PAPER /
FOTOGRAFIA

Retrat parella.

1965

317.020.046



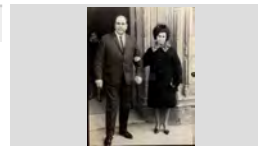

Rafel Carbó Giralt i la Lolita Vendrell Canals .

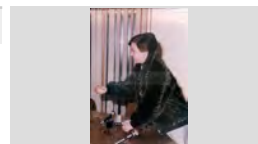
IMATGES / PAPER /
FOTOGRAFIARETRAT POLÍTICA A LA SALA DE PLENS DE
L'AJUNTAMENT
MARITIN CABAÑAS SALAMERO

1981

317.026.227IMATGES / PAPER /
FOTOGRAFIA

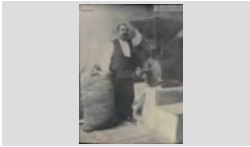
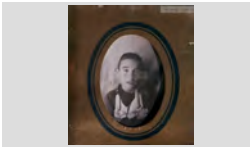
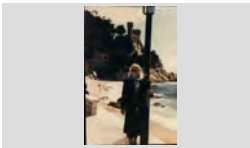
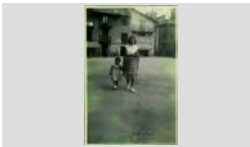
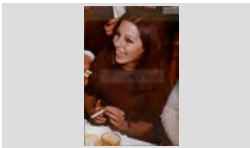
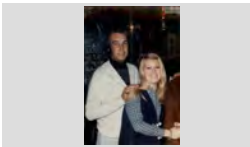
FONS	PERSONALS
699	DIVERSOS
028	JOSEP VALLS I ROCA (A) BAMBI SS 699.028.5000
5000	IMATGES / / /

CONTINGUT	ANYS / TIPOL. DOCUM.	ST	FOTO
Retrat típic de la escola Josep Carbonell Camps es noi Bana	1950 ca IMATGES / PAPER / FOTOGRAFIA	317.025.356	
Retrat. Cristina Costa Clapés	1975 IMATGES / PAPER / FOTOGRAFIA	317.019.283	
Retrat. Joan Moner treballant amb una màquina de moldre el gra.	1925 IMATGES / PAPER / FOTOGRAFIA	317.019.124	
Retrat. Josep Cuartero Montfuleda, de Can Julio Sereno.	1955 IMATGES / PAPER / FOTOGRAFIA	317.020.023	
Retrat. Maria Boada Oliveras de Can Pepet dels ànecs a Sa Caleta, amb el Castell d'en Plaja al fons.	1985 IMATGES / PAPER / FOTOGRAFIA	317.019.322	
Retrat. Pepita Macià Mir i Pilar Macià Tibau de Can Marol	1949 IMATGES / PAPER / FOTOGRAFIA	317.020.008	
RETRATD'UN DONA CARME ABUYÉ FONT DE CAL ABUYÉ	1970 IMATGES / PAPER / FOTOGRAFIA	317.026.067	
RETRATD'UN PARELLA JOSEP JORDÀ AGUSTÍ DE CAN BICLLOC I MARIA SILVIA EMMENS	1975 IMATGES / PAPER / FOTOGRAFIA	317.027.053	
Retratde grup D'esquerra a dreta:: Pepito Enric Gispert, Joan Domènech Moner, Jaume Fernández (de costat), N. C.,	1980 IMATGES / PAPER / FOTOGRAFIA	317.021.001	

FONS PERSONALS

699 DIVERSOS

028 JOSEP VALLS I ROCA (A) BAMBI

SS 699.028.5000

5000 IMATGES / / /

CONTINGUT

ANYS / TIPOL. DOCUM.

ST

FOTO

Retrst d'uns avis en un gronxador.

1983

317.019.228

Asseguts; En Miquel Costa Planelles i la Rossita Cabra
Cornellá; dret en Paco Arpi Bails

IMATGES / PAPER /
FOTOGRAFIA



RETRT D'UNA PARELLA

1940

317.027.114

ROSITA CABRA CORNELLÁ I SALVADOR COMAS
PLANET

IMATGES / PAPER /
FOTOGRAFIA

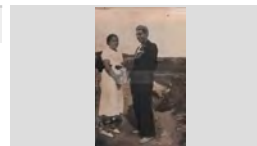

RETRT DE GRUP

1940

317.026.179

D'ESQUERRA A DRETA: CONXITA AGUSTÍ ALBA DE
CAN BOLET, LOLA COLLS MAS DE CAN GINESTA I

IMATGES / PAPER /
FOTOGRAFIA



Retrnat d'una parella

1965

317.025.007

Nuri Solé Campañó i Narcís Pagés Palomeras, en Siset

IMATGES / PAPER /
FOTOGRAFIA



SOBRE EN BLANC

2020

317.027.177

IMATGES / PAPER /
FOTOGRAFIA

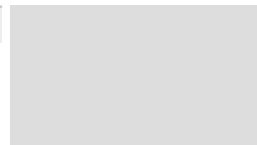

Sopar VII aniversari de la Penya Barcelonista de Lloret

1982

317.021. 138

D'esquerra a dreta: Josep Velis Sagrera , Montserrat
Austrich Xarbau , Narcís Bosch Martí i Pepita Cardona

IMATGES / PAPER /
FOTOGRAFIA



Targeta d'Identitat de la Companyia de Ferrocarrils.

1940

317.019.104

Targeta de la Matilde Planet Rosell expedida a Mataró
per tal de poder viatjar amb tren.

IMATGES / PAPER /
FOTOGRAFIA

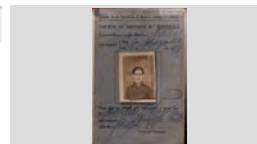

TIRADA A L'ART

1994

317.028.150

D'ESQUERRA A DRETA: JOAN COLL DE CAN
GINESTA, JOAN PORTÉS SABATER DE CAN SIMEÓN

IMATGES / PAPER /
FOTOGRAFIA



TIRADA A L'ART

1992

317.028.148

D'ESQUERRA A DRETA: SIMÓN SÁNCHEZ ZAFRA
"EN SIMÓN", LLUÍS RÓS POCH DE CAN ROSEGONS I

IMATGES / PAPER /
FOTOGRAFIA



FONS PERSONALS

699 DIVERSOS

028 JOSEP VALLS I ROCA (A) BAMBI

SS 699.028.5000

5000 IMATGES / / /

CONTINGUT

ANYS / TIPOL. DOCUM.

ST

FOTO

TOCANT L'ACORDIÓ I CANTANT EN UN APLEC

1945

317.026.122

PRIMERA FILA: PILAR RIBAS VIÑOLAS, JULIÀ FAURIA COLL I JOAQUIM LEAL ANDREU. SEGONA

IMATGES / PAPER /
FOTOGRAFIA



Treballadors impremta Santa Cristina

1965

317.022.338

Drets, d'esquerra a dreta: Jaume Relat Pla, Josep Ribera Cardona, Joan Carbó i Lolita Felip Rodríguez; Ajupit;

IMATGES / PAPER /
FOTOGRAFIA



TREBALLADORS SALA DE FESTES EL RELICARI

1966

317.027.332

PRIEMRA FILA, D'ESQUERRA A DRETA: PEPET BONHOMME GINABREDA, VENTURA RECARTE

IMATGES / PAPER /
FOTOGRAFIA



TRES DONES EN UN CAMÍ

1970

317.026.056

D'ESQUERRA A DRETA: ROSA AUSTRICH FARNÉS DE CAL GORGUE BLANCH, CARMETA MARQUÉS

IMATGES / PAPER /
FOTOGRAFIA



Tres homes en una taula.

1964

317.019.314

D'esquerra a dreta: Marcel Gallart Massons, Joan Draper Montero i Joan Pibernat Bosch

IMATGES / PAPER /
FOTOGRAFIA



Tres persones parlant.

1965

317.019.252

D'esquerra a dreta: N.C., Agustí Bonet Prats de Can Vadó Pastor i en Rafel Costa Planellas

IMATGES / PAPER /
FOTOGRAFIA



Tres retrats en una sola imatge.

1880

317.019.111

Tres retrats de personatges antics sense identificar.

IMATGES / PAPER /
FOTOGRAFIA



Trobada de pares de l'Esplai, grup Dofins.

1999

317.020.169

Es pot veure els adults Ramon Castiella, Joan Macià, Lola Jordi, Jordi Sala i Milagros i Sole Escribano.

IMATGES / PAPER /
FOTOGRAFIA



Uns amics bebent i fent all i oli.

1970

317.021. 109

En Jordi Austrich Viñolas, en Jordi del "carro" fent all i oli.

IMATGES / PAPER /
FOTOGRAFIA



FONS	PERSONALS
699	DIVERSOS
028	JOSEP VALLS I ROCA (A) BAMBI SS 699.028.5000
5000	IMATGES / / /

CONTINGUT	ANYS / TIPOL. DOCUM.	ST	FOTO
VI NIT DE L'ESPORT JOSÉ CARLOS RAMOS CATÁ AMB UN TROFEU	1976 IMATGES / PAPER / FOTOGRAFIA	317.028.088	
VI NIT DE L'ESPORT PILAR AUSTRICH LLIRINÓS DE CAN RAMS I JOAN BERTRÁN GELABERT DE CAN BERTRÁN AMB ELS	1976 IMATGES / PAPER / FOTOGRAFIA	317.028.137	
VI NIT DE L'ESPORT SISCU MARCOS ARAUJO "EN MARCOS" AMB UN TROFEU	1976 IMATGES / PAPER / FOTOGRAFIA	317.028.083	
VIII NIT DE L'ESPORT LORENZO REINA ZAMBRANO PRESIDENT DEL CLUB BALONMANO FEMENÍ LLORET MOSTRANT EL	1978 IMATGES / PAPER / FOTOGRAFIA	317.028.188	
VIII NIT DE L'ESPORT PITU GIRBENT ROMEO MOSTRANT EL TROFEU ESPORT LLORETENC EN EL TRANCURS DEL SOPAR	1978 IMATGES / PAPER / FOTOGRAFIA	317.028.181	
XIII NIT DE L'ESPORT D'ESQUERRA A DRETA: MARIANO MOLINA HERNÁNDEZ, MARIA FÁBREGAS, LLUÍS VENTURA	1983 IMATGES / PAPER / FOTOGRAFIA	317.028.027	
XX NIT DE L'ESPORT L'ALCALDE DE LLORET JOSEP SALA MONTERO FENT ENTREGA A DARWIN AUSTRICH MARTELL	1993 IMATGES / PAPER / FOTOGRAFIA	317.028.025	
XXV NIT DE L'ESPORT ANTONIO ALCARAZ ESQUEU DE CAN PELABURROS MOSTRANT UNA PLACA REBUDA A LA NIT DE	1998 IMATGES / PAPER / FOTOGRAFIA	317.028.062	
XXV NIT DE L'ESPORT JAUME OMS GIRBENT DE CAN GIRBENT, JAUME OMS HERNÁNDEZ I MONTSERRAT HERNÁNDEZ	1998 IMATGES / PAPER / FOTOGRAFIA	317.027.325	



FONS	PERSONALS		
699	DIVERSOS		
028	JOSEP VALLS I ROCA (A) BAMBI	SS	699.028.7000
7000	AUDIOVISUALS / / /		

CONTINGUT	ANYS / TIPOL. DOCUM.	ST	FOTO
Filmacions diverses Festa Major Estiu Santa Cristina 1986 gravades de la televisió en cinta magnètica	1986 AUDIOVISUALS / CINTA ANALÒGICA / VHS E 180	387.001.001	
SANTA CRISTINA 1986			
Filmacions diverses Lloret 1930 a 2005 gravades de la televisió en cinta magnètica vídeocasset VHS A interior de la funda protectora hi ha les següents anotacions: RECULL FILMACIONS DIVERSES	1930 / 2005 AUDIOVISUALS / CINTA ANALÒGICA / VHS E 240	387.002.001	



FONS	PERSONALS		
699	DIVERSOS		
028	JOSEP VALLS I ROCA (A) BAMBI	SS	699.028.8000
8000	OBJECTES / / /		

CONTINGUT	ANYS / TIPOL. DOCUM.	ST	FOTO
Estructura àlbum.	1995 / 2005	086.439.001	
	OBJECTES / CARTRÓ / ÀLBUM		
<i>PERSONATGES I GENT DE LLORET N° 7 [sic]</i>			
Estructura àlbum.	1995 / 2005	086.439.002	
	OBJECTES / CARTRÓ / ÀLBUM		
<i>VISTAS GENERALS N°5 [sic]</i>			
Estructura àlbum.	1995 / 2005	086.439.003	
	OBJECTES / CARTRÓ / ÀLBUM		
<i>BARQUES I PESCADORS N°1 [sic]</i>			
Estructura àlbum.	1995 / 2005	086.439.004	
	OBJECTES / CARTRÓ / ÀLBUM		
<i>SANT PERE DEL BOSC N°2 [sic]</i>			
Estructura àlbum.	1995 / 2005	086.440.001	
	OBJECTES / CARTRÓ / ÀLBUM		
<i>BARCAS I VAIXELLS N°2 [sic]</i>			
Estructura àlbum.	1995 / 2005	086.440.002	
	OBJECTES / CARTRÓ / ÀLBUM		
<i>AJUNTAMENT N°2 [sic]</i>			
Estructura àlbum.	1995 / 2005	086.440.003	
	OBJECTES / CARTRÓ / ÀLBUM		
<i>SANTA CRISTINA N°1 [sic]</i>			
Estructura àlbum.	1995 / 2005	086.440.004	
	OBJECTES / CARTRÓ / ÀLBUM		
<i>BALL DE PLAÇA N°1 [sic]</i>			
Estructura àlbum.	1995 / 2005	086.571.001	
	OBJECTES / CARTRÓ / ÀLBUM		
<i>CARNESTOLTES N°3 [sic]</i>			



FONS	PERSONALS	
699	DIVERSOS	
028	JOSEP VALLS I ROCA (A) BAMBI	SS 699.028.8000
8000	OBJECTES / / /	

CONTINGUT	ANYS / TIPOL. DOCUM.	ST	FOTO
Estructura àlbum.	1995 / 2005	086.571.002	
	OBJECTES / CARTRÓ / ÀLBUM		
<i>XINO XANO N°1 [sic]</i>			
Estructura àlbum.	1995 / 2005	086.571.003	
	OBJECTES / CARTRÓ / ÀLBUM		
<i>CASAS DE PAGÉS N°1 [sic]</i>			
Estructura àlbum.	1995 / 2005	086.571.004	
	OBJECTES / CARTRÓ / ÀLBUM		
<i>TEATRE N°1 [sic]</i>			
Estructura àlbum.	1995 / 2005	086.572.001	
	OBJECTES / CARTRÓ / ÀLBUM		
<i>CASAMENTS N°3 [sic]</i>			
Estructura àlbum.	1995 / 2005	086.572.002	
	OBJECTES / CARTRÓ / ÀLBUM		
<i>PAGESUS I CAZADORS N°2 [sic]</i>			
Estructura àlbum.	1995 / 2005	086.572.003	
	OBJECTES / CARTRÓ / ÀLBUM		
<i>ANUNCIS I PROGRAMAS N°4 [sic]</i>			
Estructura àlbum.	1995 / 2005	086.572.004	
	OBJECTES / CARTRÓ / ÀLBUM		
<i>ALTRES ESPORTS N°2 [sic]</i>			
Estructura àlbum.	1995 / 2005	086.573.001	
	OBJECTES / CARTRÓ / ÀLBUM		
<i>CHRISTMAS N°1 [sic]</i>			
Estructura àlbum.	1995 / 2005	086.573.002	
	OBJECTES / CARTRÓ / ÀLBUM		
<i>PROYEGTES INAUGURACIONS I VARIS N°2 [sic]</i>			



FONS PERSONALS

699 DIVERSOS

028 JOSEP VALLS I ROCA (A) BAMBI

SS 699.028.8000

8000 OBJECTES / / /

CONTINGUT

ANYS / TIPOL. DOCUM.

ST

FOTO

Estructura àlbum.

1995 / 2005

086.573.003

OBJECTES / CARTRÓ / ÀLBUM

FUTBOL N°4 [sic]

Estructura àlbum.

1995 / 2005

086.573.004

OBJECTES / CARTRÓ / ÀLBUM

SPECIAL OLYMPICS I ALTRES N°1 [sic]

Estructura àlbum.

1995 / 2005

086.574.001

OBJECTES / CARTRÓ / ÀLBUM

DIBUIX D'BROMA N°2 [sic]

Estructura àlbum.

1995 / 2005

086.574.002

OBJECTES / CARTRÓ / ÀLBUM

DIBUIX N°1 [sic]

Estructura àlbum.

1995 / 2005

086.574.003

OBJECTES / CARTRÓ / ÀLBUM

MISS I PUBILLAS N°1 [sic]

Estructura àlbum.

1995 / 2005

086.574.004

OBJECTES / CARTRÓ / ÀLBUM

TORRE CAPDERA N°1 [sic]

Estructura àlbum.

1995 / 2005

086.575.001

OBJECTES / CARTRÓ / ÀLBUM

LAMINAS N°2 [sic]

Estructura àlbum.

1995 / 2005

086.575.002

OBJECTES / CARTRÓ / ÀLBUM

SALES D'FESTES HOTELS - BARS N°2 [sic]

Estructura àlbum.

1995 / 2005

086.575.003

OBJECTES / CARTRÓ / ÀLBUM

CASTELL DE SANT-JOAN N°1 [sic]



FONS	PERSONALS
699	DIVERSOS
028	JOSEP VALLS I ROCA (A) BAMBI SS 699.028.8000
8000	OBJECTES / / /

CONTINGUT	ANYS / TIPOL. DOCUM.	ST	FOTO
Estructura àlbum.	1995 / 2005	086.575.004	
	OBJECTES / CARTRÓ / ÀLBUM		
<i>LES ALEGRIES N°1 [sic]</i>			
Estructura àlbum.	1995 / 2005	086.576.001	
	OBJECTES / CARTRÓ / ÀLBUM		
<i>REIS-MAGS N°1 [sic]</i>			
Estructura àlbum.	1995 / 2005	086.576.002	
	OBJECTES / CARTRÓ / ÀLBUM		
<i>CURIOSITATS I EXCAVACIONS N°1 [sic]</i>			
Estructura àlbum.	1995 / 2005	086.576.003	
	OBJECTES / CARTRÓ / ÀLBUM		
<i>TEMPORALS N°1 [sic]</i>			
Estructura àlbum.	1995 / 2005	086.576.004	
	OBJECTES / CARTRÓ / ÀLBUM		
<i>COR DE MARIA N°1 [sic]</i>			
Estructura àlbum.	1995 / 2005	086.577.001	
	OBJECTES / CARTRÓ / ÀLBUM		
<i>CAN XARDÓ - FALANGE N°1 [sic]</i>			
Estructura àlbum.	1995 / 2005	086.577.002	
	OBJECTES / CARTRÓ / ÀLBUM		
<i>CASINOS N°1 [sic]</i>			
Estructura àlbum.	1995 / 2005	086.577.003	
	OBJECTES / CARTRÓ / ÀLBUM		
<i>ERNEST-ADLER N°1 [sic]</i>			
Estructura àlbum.	1995 / 2005	086.578.001	
	OBJECTES / CARTRÓ / ÀLBUM		
<i>SARDANAS N°1 [sic]</i>			



FONS PERSONALS

699 DIVERSOS

028 JOSEP VALLS I ROCA (A) BAMBI

SS 699.028.8000

8000 OBJECTES / / /

CONTINGUT

ANYS / TIPOL. DOCUM.

ST

FOTO

Estructura àlbum.

1995 / 2005

086.578.002

OBJECTES / CARTRÓ / ÀLBUM

HOTELS DE LLORET N°1 [sic]

Estructura àlbum.

1995 / 2005

086.578.003

OBJECTES / CARTRÓ / ÀLBUM

TEATRE LA-BELLA DOLORES N°1 [sic]

Estructura àlbum.

1995 / 2005

086.578.004

OBJECTES / CARTRÓ / ÀLBUM

COCHES / SANT CRISTOFOL N°1 [sic]

Estructura àlbum.

1995 / 2005

086.579.001

OBJECTES / CARTRÓ / ÀLBUM

SANTA-CLOTILDE N°1 [sic]

Estructura àlbum.

1995 / 2005

086.579.002

OBJECTES / CARTRÓ / ÀLBUM

L'ANGEL / SANT-QUIRZE N°1 [sic]

Estructura àlbum.

1995 / 2005

086.579.003

OBJECTES / CARTRÓ / ÀLBUM

SANT-ANTONI ABAD N°1 [sic]

Estructura àlbum.

1995 / 2005

086.579.004

OBJECTES / CARTRÓ / ÀLBUM

DIUMENGE D'-RAMS N°1 [sic]

Estructura àlbum.

1995 / 2005

086.580.001

OBJECTES / CARTRÓ / ÀLBUM

HOSPITAL VELL-I-NOU-I-GERIATRIC N°1 [sic]

Estructura àlbum.

1995 / 2005

086.580.002

OBJECTES / CARTRÓ / ÀLBUM

BARRI DEL MOLÍ I ALTRES N°1 [sic]



FONS	PERSONALS		
699	DIVERSOS		
028	JOSEP VALLS I ROCA (A) BAMBI	SS	699.028.8000
8000	OBJECTES / / /		

CONTINGUT	ANYS / TIPOL. DOCUM.	ST	FOTO
Estructura àlbum.	1995 / 2005	086.580.003	
	OBJECTES / CARTRÓ / ÀLBUM		
<i>SERBEI MILITAR N°1 [sic]</i>			
Estructura àlbum.	1995 / 2005	086.580.004	
	OBJECTES / CARTRÓ / ÀLBUM		
<i>LA INDÚSTRIA SURO-TAPERA - INDUSTRIA TEXTIL</i>			

FONS PERSONALS

699 DIVERSOS

028 JOSEP VALLS I ROCA (A) BAMBI

SS 699.028.5000





5000 IMATGES / / /

CONTINGUT

ANYS / TIPOL. DOCUM.

ST

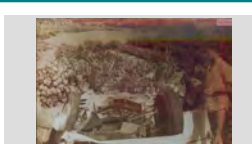

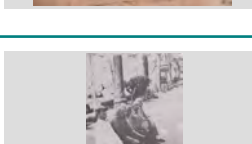



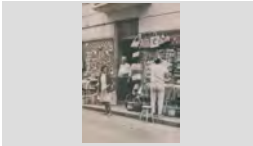

FOTO

<p>PERE COLOMER GRABULOSA REBENT EL PREMI ESPECIAL AL SEU RESTAURANT EL TRULL EN TAMBÉ ÉS VA ENTREGAR UN PREMI A UN DELS</p>	<p>1994</p>	<p>317.031.234</p>	
<p>40 ANIVERSARI RESTAURANT EL TRULL CRISTINA COLOMÉ DOMÉNECH, PERE COLOMÉ GRABULOSA, ROSA DOMÉNECH RABASSA, JOSEP LA FAMÍLIA COLOMÉ - DOMÉNECH, MOSTRANT EL</p>	<p>2008</p>	<p>317.031.287</p>	
<p>50 ANIVERSARI CLUB MARINA CASINET D'ESQUERRA A DRETA: XAVIER CRESPO LLOBET, CONCHITA TRESSERRAS FONT I JOAN DOMÉNECH UN CINQUENTENARI MOLT EMOTIU</p>	<p>2005</p>	<p>317.031.395</p>	
<p>ACCIDENT DE COTXE EN RAMÓN PLANIOL AUSTRICH I N.C. (A LA DRETA) OBSERVANT UN COTXE ANGLÈS ACCIDENTAT A LA</p>	<p>1963</p>	<p>317.032.003</p>	
<p>ACTE LLIURAMENT MEDALLA TURISME DE LA GENERALITAT D'ESQUERRA A DRETA: PERE MARTRI GALLART SAIS, LEOCADIA PUJOL PUIGVERT I PASQUAL</p>	<p>2006</p>	<p>317.031.325</p>	
<p>ACTE RELIGIÓS D'ESQUERRA A DRETA: NURIA PEREA DOMÉNECH I LA SEVA MARE ANNA DOMÉNECH COLL EN UN</p>	<p>2009</p>	<p>317.030.231</p>	
<p>ALUMNES DEL COL.LEGI DELS GERMANS MARISTES ALUMNES VESTITS AMB INDUMENTÀRIA DE CAIRE MILITAR AL PATI DE L'ESCOLA. A LA PRIMERA FILA I</p>	<p>1915</p>	<p>317.030.149</p>	
<p>BANC DEL "SI NO FOS" D'ESQUERRA A DRETA: MIQUEL PALAU PUJOLAR "CAN POTAGROSA", ANTONI DEULOFEU BASSART</p>	<p>1965</p>	<p>317.031.037</p>	
<p>BANC DEL SINOFÓS D'ESQUERRA A DRETA: JUANITO RABASSA ROTLLAN "JUANITO RABANISSA", JOAQUIM JORDI</p>	<p>1980</p>	<p>317.028.390</p>	

FONS	PERSONALS
699	DIVERSOS
028	JOSEP VALLS I ROCA (A) BAMBI SS 699.028.5000
5000	IMATGES / / /

CONTINGUT	ANYS / TIPOL. DOCUM.	ST	FOTO
BANYISTES D'ESQUERRA A DRETA: CARME BANCELLS CONG "CA LA CONGS" I N.C. A LA PLATJA	1935 IMATGES / PAPER / FOTOGRAFIA	317.030.358	
BANYISTES D'ESQUERRA A DRETA: QUIMETA VILÀ ILLAS (CAN LLEVA), ANGELITA POCH I LOLA COLOMER ROCA A	1930 IMATGES / PAPER / FOTOGRAFIA	317.031.345	
BARBERIA CASAS VISTA INTERIOR DE LA BARBERIA CASAS AL CARRER SANT ROMÀ 19	1955 IMATGES / PAPER / FOTOGRAFIA	317.031.336	
BATEIG PRIMERA FILA, D'ESQUERRA A DRETA: QUIMET ROMANÍ ALEÑÀ, JOAQUIN ARPÍ MONTERO, MELCIÓ	1960 IMATGES / PAPER / FOTOGRAFIA	317.030.367	
BATEIX D'ESQUERRA A DRETA: ROSITA SAIS PEIX, JOSEP SOLER LLORENS, SRA. FLORA "LA LLEVADORA"	1950 IMATGES / PAPER / FOTOGRAFIA	317.029.177	
BATEIX ERNESTO ADLER REIZNER AMB LA NENA MARIA LUISA BENITO BILBAO EN BRAÇOS, SRA. CULILLÉ I	1954 IMATGES / PAPER / FOTOGRAFIA	317.032.177	
BATEIX JOAQUIMA PUIG PUJÓS AMB EL NADÓ JOAQUIM PUIGVERT PUIG EN BRAÇOS, JOAN PUIGVERT	1966 IMATGES / PAPER / FOTOGRAFIA	317.028.280	
BATEIX N.C., MARIA LUISA BENITO BILBAO (NADÓ), N.C., ERNESTO ADLER REIZNER I FRANCISCO BENITO	1954 IMATGES / PAPER / FOTOGRAFIA	317.032.175	
BENEDICCIÓ E INAUGURACIÓ D'UNA ESTELA A CALA BANYS D'ESQUERRA A DRETA: GABRIEL ROURA (ARXIVER DIOCESÀ I DEGÀ CAPITOL DE CANONGES), CARME	1990 IMATGES / PAPER / FOTOGRAFIA	317.031.285	

FONS	PERSONALS	
699	DIVERSOS	
028	JOSEP VALLS I ROCA (A) BAMBI	SS 699.028.5000
5000	IMATGES / / /	

CONTINGUT	ANYS / TIPOL. DOCUM.	ST	FOTO
BOTIGA COLMADO LLORET	1965	317.029.354	
JORDI COMAS COLL, MONTSERRAT COLL TAULINA I EN JOANET COROMINAS A LA BOTIGA COLMADO	IMATGES / PAPER / FOTOGRAFIA		
BOTIGUERS	1965	317.030.148	
EN RAMÓN PERNIES PLA DE CALA "SISETA" DAVANT LA BOTIGA DEL CARRER SANT PERE,	IMATGES / PAPER / FOTOGRAFIA		
BUGADARIA	1970	317.030.237	
AL FONTS D'ESQUERRA A DRETA: DOLORS BAEZA URIÓS I PAQUITA BAEZA URIÓS; AL DAVANT: MARIA	IMATGES / PAPER / FOTOGRAFIA		
CAMP DE FUTBOL	1921	317.032.220	
PARTIT DE FUTBOL AL CAMP DE VENECIA (EL PRIMER CAMP DE FUTBOL A LLORET), AL FONTS	IMATGES / PAPER / FOTOGRAFIA		
CAMP DE FUTBOL	1985	317.033.141	
VISTA DEL CAMP DE FUTBOL DE LALÍN (GALÍCIA) ABANS DEL PARTIT DE TORNADA DE LA PROMOCIÓ	IMATGES / PAPER / FOTOGRAFIA		
CAMP DE FUTBOL DE VENÉCIA A LLORET	1921	317.032.251	
PARTIT DE FUTBOL AL PRIMER CAMP DE LLORET AL BARRI DE VENÉCIA.	IMATGES / PAPER / FOTOGRAFIA		
CANAL CATALÁ LA SELVA TELEVISIÓ	2008	317.030.314	
D'ESQUERRA A DRETA: ANNA PASCUAL BATLLE, ISIDORO LLORCA RIERA I IRIS TRIOLA CORS ISIDOR LLORCA SUPERVISANT LA FEINA	IMATGES / PAPER / FOTOGRAFIA		
CARNAVAL	1979	317.028.217	
BANDA DE MÚSICA I RUA DEL CARNAVAL PER UN CARRER	IMATGES / PAPER / FOTOGRAFIA		
CARNAVAL	1976	317.031.142	
D'ESQUERRA A DRETA: OLGA CAMACHO COLOM, MARIA LAZEÑA, MÓNICA LUNA CARRETERO I	IMATGES / PAPER / FOTOGRAFIA		







FONS	PERSONALS	
699	DIVERSOS	
028	JOSEP VALLS I ROCA (A) BAMBI	SS 699.028.5000
5000	IMATGES / / /	

CONTINGUT	ANYS / TIPOL. DOCUM.	ST	FOTO
CARNESTOLTES RETRAT DE GRUP DISFRESSATS DE FUTBOLISTES DEL ESPANYOL "PERIQUITOS" EN UNA FESTA DE	1969 IMATGES / PAPER / FOTOGRAFIA	317.032.209	
CARNET TREBALLADOR AJUNTAMENT CARNET IDENTIFICATIU DEL SERONO DE L'AJUNTAMENT ESTEBAN COSTA GISPERT	1935 CA IMATGES / PAPER / FOTOGRAFIA	317.031.006	
CARNISERIA TERESITA PLANET, LOLITA DEYÁS PLANET "CAL ULL DE BOU" I N.C. A LA CARNISERIA	1962 IMATGES / PAPER / FOTOGRAFIA	317.030.398	
CARRER DE LLORET DE MAR VISTA DEL CARRER SANT PERE, A L'ESQUERRA LA BOTIGUA DE "CA LA SISETA" AMB ELS EXPOSITOS	1965 IMATGES / PAPER / FOTOGRAFIA	317.030.147	
CASAMENT D'ESQUERRA A DRETA: MARIA ANTONIA ANDREU AGUADE, CRISTINA MARLÉS CASALÍ, PILAR	1966 IMATGES / PAPER / FOTOGRAFIA	317.031.207	
CASAMENT D'ESQUERRA A DRETA: MARTRI GALLART SAIS, ROSITA PUJOL FERRER (NUVIA), ASUNCIÓN	1959 IMATGES / PAPER / FOTOGRAFIA	317.032.173	
CASAMENT D'ESQUERRA A DRETA: YOLANDA DOMÉNECH LLOVERAS, MARGARITA LLOVERAS COMAS,	1995 IMATGES / PAPER / FOTOGRAFIA	317.029.187	
CELEBRACIÓ FUTBOL CELEBRANT L'ASCENS DEL CLUB FUTBOL LLORET A CATEGORIA PREFERENT. D'ESQUERRA A DRETA:	1978 IMATGES / PAPER / FOTOGRAFIA	317.033.125	
CELEBRACIÓ FUTBOL CELEBRANT L'ASCENS DEL CLUB FUTBOL LLORET A CATEGORIA PREFERENT. PRIMERA FILA,	1978 IMATGES / PAPER / FOTOGRAFIA	317.033.126	

FONS	PERSONALS	
699	DIVERSOS	
028	JOSEP VALLS I ROCA (A) BAMBI	SS 699.028.5000
5000	IMATGES / / /	

CONTINGUT	ANYS / TIPOL. DOCUM.	ST	FOTO
CELEBRACIÓ FUTBOL	1966	317.033.121	
JUGADORS DEL CLUB FUTBOL LLORET CELEBRAN EL TITOL DE CAMPIONS DE LA PRIMERA REGIONAL	IMATGES / PAPER / FOTOGRAFIA		
CELEBRACIONS	1977	317.031.148	
D'ESQUERRA A DRETA: EDUVIJIS GALERA FERNÁNDEZ, SISCU MARCOS ARAUJO, MARIA	IMATGES / PAPER / FOTOGRAFIA		
CELEBRACIONS DE FUTBOL	1989	317.029.028	
D'ESQUERRA A DRETA: ANTONI VILA ALSINA, JUAN PÉREZ, JOSEP VALLS CARRERAS I JUST	IMATGES / PAPER / FOTOGRAFIA		
CELEBRACIONS FUTBOL	1985	317.033.140	
QUAN L'EQUIP GUANYABA FORA DE CASA L'ENTRENADOR DEL CLUB FUTBOL LLORET	IMATGES / PAPER / FOTOGRAFIA		
CLUB DE FUTBOL LLORET	1985	317.033.124	
DRETS, D'ESQUERRA A DRETA: JORDI JORDANA COLLADO, MATIAS BORSOT ESPARBE, CARLOS	IMATGES / PAPER / FOTOGRAFIA		
CLUB DE FUTBOL LLORET	1980	317.032.343	
EQUIP JUVENIL. DRETS, D'ESQUERRA A DRETA: LLUÍS ESTIVILL PASCUAL, N.C., JOSEP RIBERA	IMATGES / PAPER / FOTOGRAFIA		
CLUB FUTBOL LLORET	1963	317.033.132	
DRETS, D'ESQUERRA A DRETA: JOAN ANTONI GIRALT BENEDICO, AYALA, SALVADOR AULADELL,	IMATGES / PAPER / FOTOGRAFIA		
CLUB FUTBOL LLORET	1976	317.033.122	
DRETS, D'ESQUERRA A DRETA: JUAN AGUILAR ESTEVE, ANTONIO ABELLAN GIMÉNEZ, RAFEL	IMATGES / PAPER / FOTOGRAFIA		
CLUB FUTBOL LLORET	1966	317.033.128	
DRETS, D'ESQUERRA A DRETA: LUÍS MÉNDEZ GIL, MARTÍ GAVARRÓ BONELL, LLUÍS MATEU, MIGUEL	IMATGES / PAPER / FOTOGRAFIA		

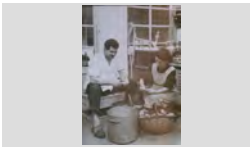
FONS	PERSONALS
699	DIVERSOS
028	JOSEP VALLS I ROCA (A) BAMBI SS 699.028.5000
5000	IMATGES / / /

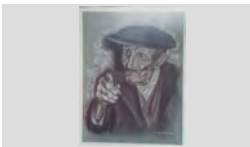
CONTINGUT	ANYS / TIPOL. DOCUM.	ST	FOTO
CLUB FUTBOL LLORET DRETS, D'ESQUERRA A DRETA: N.C., PERE PUIGDEFÀBREGAS, SAMPERE, N.C., CARLOS	1962 IMATGES / PAPER / FOTOGRAFIA	317.033.157	
COMUNIÓ D'ESQUERRA A DRETA: PEPE BAEZA URIOS, MARILÓ BAEZA BANCELLS I CARMEN BANCELLS	1965 IMATGES / PAPER / FOTOGRAFIA	317.031.159	
COMUNIONS DRETS, D'ESQUERRA A DRETA: CARLOS COSTA FUSTÉ, MATEO COSTA FUSTÉ, JOSÉ ROMERO	1969 IMATGES / PAPER / FOTOGRAFIA	317.029.382	
CONCERT DE NADAL A SANTA CRISTINA D'ESQUERRA A DRETA LA PIANISTA ESTHER RAMOS ARGELÉS "CAN ROURE" I LA SOPRANO	1990 ca IMATGES / PAPER / FOTOGRAFIA	317.032.016	
COPA GENERALITAT DE FUTBOL L'ALCALDE DE LLORET JORDI MARTÍNEZ PLANAS EL CAPITÀ DEL CLUB FUTBOL LLORET RAFA	1988 IMATGES / PAPER / FOTOGRAFIA	317.033.123	
CUINERS TREBALLANT EN NARCÍS RUSCALLEDA BATLLE "EN Siset del Navarro" I N.C. PELANT PAPTATES	1952 IMATGES / PAPER / FOTOGRAFIA	317.030.126	
DIADA DE REIS NENES AMB UNA BUTLLETA A LA MÀ ESPERANT EL REIS A CAN ROVIRALTA. D'ESQUERRA A DRETA, AL	1950 IMATGES / PAPER / FOTOGRAFIA	317.031.101	
DIADA GUARDIA CIVIL DRETS, D'ESQUERRA A DRETA: ANGEL MARTÍNEZ, PEDRO CASTILLO I CARMELO RODRÍGUEZ;	2000 IMATGES / PAPER / FOTOGRAFIA	317.030.315	
DIBUIX D'UN AVI SEBASTIÀ LLORENS PARÉS "L'AVI SIENY"	1955 IMATGES / PAPER / FOTOGRAFIA	317.029.224	

FONS PERSONALS

699 DIVERSOS

028 JOSEP VALLS I ROCA (A) BAMBI

SS 699.028.5000

5000 IMATGES / / /

CONTINGUT**ANYS / TIPOL. DOCUM.****ST****FOTO**

DONA MARINERA

2004

317.030.181ESTATUA DE LA DONA MARINERA DISFRESSADA I
AMB LA BANDERA ESTELADAIMATGES / PAPER /
FOTOGRAFIA

DONES COSSINT

1930 ca

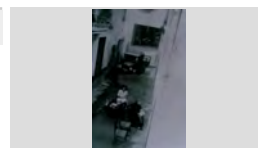
317.031.327EMILIA SALA SOLER I EMILIA ROGER NONELL FENT
PUNTA DE COIXÍ AL CARRER DE LES FLORS, ALIMATGES / PAPER /
FOTOGRAFIA

ELECCIONS

1979

317.030.199D'ESQUERRA A DRETA, DARRERA LA TAULA
ELECTORAL: MARIA GALERA FERNÁNDEZ,IMATGES / PAPER /
FOTOGRAFIA

ELECCIONS

1979

317.028.211D'ESQUERRA A DRETA: ISIDORO LLORCA RIERA,
SEBAS ROMERO GUERRERO I BARTOMEUIMATGES / PAPER /
FOTOGRAFIA

ELECCIONS

1977

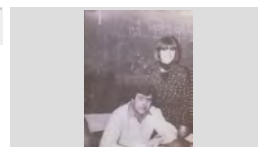
317.029.126MARIA GALERA FERNÁNDEZ I JOSEP BORRELL
BADIA EN UNA TAULA ELECTORAL AL COL·LEGIIMATGES / PAPER /
FOTOGRAFIA

ELECCIONS

1979

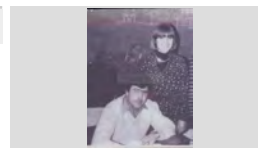
317.030.319TAULA ELECTORAL AMB EN JOSEP BORRELL BADIA
I LA MARIA GALERA FERNÁNDEZ A LA ESCOLAIMATGES / PAPER /
FOTOGRAFIA

ELS AMICS DEL ARXIU

2009

317.030.384D'ESQUERRA A DRETA: JOSEP VALLS ROCA,
JOAQUIM CREUS SALA, JOAN SALA LLOBERAS,IMATGES / PAPER /
FOTOGRAFIA

ENTRENADOR DE FUTBOL

1996

317.032.202ESTEBA GRABULOSA PONT "EL CHOLO",
ENTRENADOR DEL CLUB DE FUTBOL LLORETIMATGES / PAPER /
FOTOGRAFIA

ENTRENADOR DE FUTBOL

1995

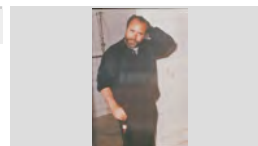
317.029.214JAUME BOSCH PIÑERO "CAN PERET BARBER"
ENTRENADOR DEL EQUIP JUVENIL DE LA PENYAIMATGES / PAPER /
FOTOGRAFIA

FONS PERSONALS

699 DIVERSOS

028 JOSEP VALLS I ROCA (A) BAMBI

SS 699.028.5000

5000 IMATGES / / /

CONTINGUT

ANYS / TIPOL. DOCUM.

ST

FOTO

ENTRENADOR DE FUTBOL

1976

317.032.203

JOSEP TRULL PONS, ENTRENADOR DEL CLUB DE
FUTBOL LLORET

IMATGES / PAPER /
FOTOGRAFIA



EQUIP AMATEUR DEL CLUB DE FUTBOL LLORET

1974

317.032.223

DRETS, D'ESQUERRA A DRETA: JOSEP BOADA
SUREDA, ANTONIO CASCALES MORALES,

IMATGES / PAPER /
FOTOGRAFIA



EQUIP DE FUTBOL

1972

317.032.307

AGRUPACIÓ DE VETERANS DE LLORET. DRETS,
D'ESQUERRA A DRETA: MÁXIM ARBÓ GONZÁLEZ,

IMATGES / PAPER /
FOTOGRAFIA



EQUIP DE FUTBOL

1987

317.033.152

ALEVÍ DEL CLUB DE FUTBOL LLORET. DRETS,
D'ESQUERRA A DRETA: TORRALBO, GABRIEL

IMATGES / PAPER /
FOTOGRAFIA



EQUIP DE FUTBOL

1979

317.032.366

ALEVINS DEL COL·LEGI PERE TORRENT. DRETS,
D'ESQUERRA A DRETA: JOSEP RIBERA CARDONA,

IMATGES / PAPER /
FOTOGRAFIA



EQUIP DE FUTBOL

1988

317.033.113

AMATEUR DEL CLUB FUTBOL LLORET AL CAMP DE
EL MOLÍ. DRETS, D'ESQUERRA A DRETA: JOSEP

IMATGES / PAPER /
FOTOGRAFIA



EQUIP DE FUTBOL

1985

317.033.136

AMATEUR DEL CLUB FUTBOL LLORET. DRETS,
D'ESQUERRA A DRETA: VICENS GIRALT ALBIÑANA,

IMATGES / PAPER /
FOTOGRAFIA



EQUIP DE FUTBOL

1945

317.032.373

CLUB DEPORTIVO LLORET. D'ESQUERRA A DRETA:
TORRENT, MORALES, RABASSA, PORTAS,

IMATGES / PAPER /
FOTOGRAFIA



EQUIP DE FUTBOL

1947

317.032.331

CLUB DEPORTIVO LLORET. DRETS, D'ESQUERRA A
DRETA: COT (DE MATARÓ), QUELLOS, MANEL

IMATGES / PAPER /
FOTOGRAFIA



FONS PERSONALS

699 DIVERSOS

028 JOSEP VALLS I ROCA (A) BAMBI

SS 699.028.5000

5000 IMATGES / / /

CONTINGUT

ANYS / TIPOL. DOCUM.

ST

FOTO

EQUIP DE FUTBOL

1946

317.032.364

CLUB DEPORTIVO LLORET. DRETS, D'ESQUERRA A DRETA: JAUME FÀBREGÓ, ELISEO CASTELLS

IMATGES / PAPER /
FOTOGRAFIA



EQUIP DE FUTBOL

1946

317.032.333

CLUB DEPORTIVO LLORET. DRETS, D'ESQUERRA A DRETA: JOAN COMAS RIBAS, SALVADOR BOADAS

IMATGES / PAPER /
FOTOGRAFIA



EQUIP DE FUTBOL

1940

317.032.322

CLUB DEPORTIVO LLORET. DRETS, D'ESQUERRA A DRETA: PEPITO PUJADAS BOADAS, ELISEO

IMATGES / PAPER /
FOTOGRAFIA



EQUIP DE FUTBOL

1945

317.032.370

CLUB DEPORTIVO LLORET. DRETS, D'ESQUERRA A DRETA: SEBASTIÀ BOSCH PARÉS, ELISEO

IMATGES / PAPER /
FOTOGRAFIA



EQUIP DE FUTBOL

1944

317.032.371

CLUB DEPORTIVO LLORET. DRETS, D'ESQUERRA A DRETA: VENTURA AUSTRICH BATLLE, JUANITO

IMATGES / PAPER /
FOTOGRAFIA



EQUIP DE FUTBOL

1946

317.032.342

CLUB DEPORTIVO LLORET. DRETS, D'ESQUERRA A DRETA: AGUSTÍ BONET PRATS, FORNOS, J.

IMATGES / PAPER /
FOTOGRAFIA



EQUIP DE FUTBOL

1942

317.032.362

CLUB SENSE IDENTIFICAT. DRETS, D'ESQUERRA A DRETA: MANEL SALA COLLS, N.C., GUILLEM COLL,

IMATGES / PAPER /
FOTOGRAFIA



EQUIP DE FUTBOL

1952 ca

317.033.118

DURANT ELS ANYS QUE LLORET ES VA QUEDAR SENSE CAMP DE FUTBOL, EN JOSEP FELIU

IMATGES / PAPER /
FOTOGRAFIA



EQUIP DE FUTBOL

1946

317.032.361

EQUIP DE FUTBOL DE LLORET AL CAMP DE LA QUINTA D'EN PLA EN UN PARTIT FESTIU. DRETS,

IMATGES / PAPER /
FOTOGRAFIA



FONS PERSONALS

699 DIVERSOS

028 JOSEP VALLS I ROCA (A) BAMBI

SS 699.028.5000

5000 IMATGES / / /

CONTINGUT

ANYS / TIPOL. DOCUM.

ST

FOTO

EQUIP DE FUTBOL

1960 CA

317.033.139

EQUIP DE LLORET (POSIBLEMENT EN UN PARTIT AMISTÓS). DRETS, D'ESQUERRA A DRETA: N.C., N.

IMATGES / PAPER /
FOTOGRAFIA



EQUIP DE FUTBOL

1921

317.032.349

EQUIP DEL CAMPAMENT MILITAR DE CARTAGENA. DELS QUE ESTAN AJUPITS EL PRIMER DE LA

IMATGES / PAPER /
FOTOGRAFIA



EQUIP DE FUTBOL

1965

317.032.346

EQUIP ELECTRO SANITARIA DE LLORET. DRETS, D'ESQUERRA A DRETA: N.C., CARLOS CAMACHO

IMATGES / PAPER /
FOTOGRAFIA



EQUIP DE FUTBOL

1954

317.032.290

EQUIP INFANTIL DE FUTBOL DE LLORET. DRETS, D'ESQUERRA A DRETA: JORDI BONET PUIG, JOAN

IMATGES / PAPER /
FOTOGRAFIA



EQUIP DE FUTBOL

1979

317.033.114

INFANTIL DEL CLUB FUTBOL LLORET: DRETS, D'ESQUERRA A DRETA: JOSÉ MORENO PAJUELO,

IMATGES / PAPER /
FOTOGRAFIA



EQUIP DE FUTBOL

1988

317.033.129

INFANTILS DEL CLUB FUTBOL LLORET AL TORNEIG DE CASABLANCA (ZARAGOZA). DRETS,

IMATGES / PAPER /
FOTOGRAFIA



EQUIP DE FUTBOL

1946

317.032.357

JUGADORS D'UN EQUIP DE LLORETENCOS (POSIBLEMENT EN UN PARTIT AMISTÓS) AL CAMP

IMATGES / PAPER /
FOTOGRAFIA

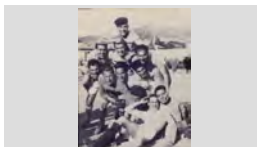

EQUIP DE FUTBOL

1985

317.032.347

JUGADORS D'UN PARTIT INFORMAL D'ESTIU. DRETS, D'ESQUERRA A DRETA: LUÍS CANO,

IMATGES / PAPER /
FOTOGRAFIA



EQUIP DE FUTBOL

1961

317.032.299

JUGADORS DEL EQUIP DEL BAR JIMMY'S ABANS DEL PARTIT CONTRA EL BAR MAITANQUIS. DRETS,

IMATGES / PAPER /
FOTOGRAFIA



FONS PERSONALS

699 DIVERSOS

028 JOSEP VALLS I ROCA (A) BAMBI

SS 699.028.5000

5000 IMATGES / / /

CONTINGUT

ANYS / TIPOL. DOCUM.

ST

FOTO

EQUIP DE FUTBOL

1985

317.033.138

JUVENIL DEL CLUB FUTBOL LLORET. DRETS,
D'ESQUERRA A DRETA: JORDI PERACAU LA NOGUÉ,

IMATGES / PAPER /
FOTOGRAFIA



EQUIP DE FUTBOL

1985

317.033.147

JUVENIL DEL CLUB FUTBOL LLORET. DRETS,
D'ESQUERRA A DRETA: LLUÍS RIOS RIBAS, JAUME

IMATGES / PAPER /
FOTOGRAFIA



EQUIP DE FUTBOL

1953

317.033.133

JUVENIL DEL CLUB FUTBOL LLORET. DRETS,
D'ESQUERRA A DRETA: MIQUEL SOLER PUJOL,

IMATGES / PAPER /
FOTOGRAFIA



EQUIP DE FUTBOL

1975 ca

317.033.149

JUVENIL DEL CLUB FUTBOL LLORET. DRETS,
D'ESQUERRA A DRETA: PERE INFANTE FERNÁNDEZ

IMATGES / PAPER /
FOTOGRAFIA



EQUIP DE FUTBOL

1966

317.033.148

JUVENIL DEL CLUB FUTBOL LLORET. DRETS,
D'ESQUERRA A DRETA: SANTI MORETONES

IMATGES / PAPER /
FOTOGRAFIA



EQUIP DE FUTBOL

1968

317.033.146

JUVENILS DEL C. F. LLORET. DRETS, D'ESQUERRA
A DRETA: JORDI VILA SUBIRÁ, NARCÍS PUJOLÁ

IMATGES / PAPER /
FOTOGRAFIA



EQUIP DE FUTBOL

1946

317.032.363

LLORET DEPORTIVO (ACCIÓN CATÓLICA). DRETS,
D'ESQUERRA A DRETA: ANTONI MATA VENTURA,

IMATGES / PAPER /
FOTOGRAFIA



EQUIP DE FUTBOL

1945

317.032.350

LLORET DEPORTIVO (ACCIÓN CATÓLICA). DRETS,
D'ESQUERRA A DRETA: ROMÁ FRIGOLA COLL,

IMATGES / PAPER /
FOTOGRAFIA



EQUIP DE FUTBOL

1962





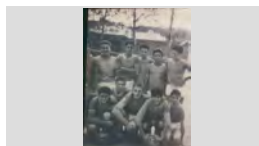

317.032.358

PART DELS COMPONENTS DEL EQUIP JUVENIL DEL
CLUB FUTBOL LLORET (FOTO RETALLALDA).

IMATGES / PAPER /
FOTOGRAFIA

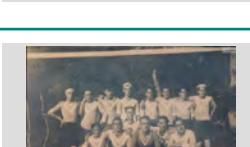

FONS	PERSONALS	
699	DIVERSOS	
028	JOSEP VALLS I ROCA (A) BAMBI	SS 699.028.5000
5000	IMATGES / / /	

CONTINGUT	ANYS / TIPOL. DOCUM.	ST	FOTO
EQUIP DE FUTBOL PENYA FELIU DE LLORET. DRETS, D'ESQUERRA A DRETA: SALVADOR BOADAS CORNELLÀ, JOAN	1953 IMATGES / PAPER / FOTOGRAFIA	317.032.294	
EQUIP DE FUTBOL RETRAT DEL CLUB DEPORTIVO BLANES AL CAMP DEL GRÀCIA DE BARCELONA. DRETS, D'ESQUERRA	1947 IMATGES / PAPER / FOTOGRAFIA	317.032.360	
EQUIP DE FUTBOL RETRAT DEL JUVENIL DEL C. F. LLORET. DRETS, D'ESQUERRA A DRETA: PEPITO COLOMER ROCA,	1953 IMATGES / PAPER / FOTOGRAFIA	317.032.311	
EQUIP DE FUTBOL RETRAT JUVENIL DEL CLUB FUTBOL LLORET. DRETS D'ESQUERRA A DRETA: JOSEP RIBERA	1968 IMATGES / PAPER / FOTOGRAFIA	317.032.308	
EQUIP DE FUTBOL SPORT CLUB LLORET. DRETS, D'ESQUERRA A DRETA: ALSINA (PENDENT DE CONFIRMAR), RIZAL	1934 IMATGES / PAPER / FOTOGRAFIA	317.032.344	
EQUIP DE FUTBOL SPORT CLUB LLORET. DRETS, D'ESQUERRA A DRETA: JOSEP COLOMER ROCA, ANTONIO	1929 IMATGES / PAPER / FOTOGRAFIA	317.032.323	
EQUIP DE FUTBOL SPORT CLUB LLORET. DRETS, D'ESQUERRA A DRETA: N.C., TIBAU, N.C., N.C., PEPET CASTEYÓ	1932 IMATGES / PAPER / FOTOGRAFIA	317.032.337	
EQUIP DE FUTBOL SPORT CLUB LLORET. DRETS, D'ESQUERRA A DRETA: RIZAL REIXACH LLINÁS, MIQUEL	1935 IMATGES / PAPER / FOTOGRAFIA	317.032.348	
EQUIP DE FUTBOL SPORT CLUB LLORETENC (DE LES ESCOLES PARROQUIALS). DRETS, D'ESQUERRA A DRETA:	1921 IMATGES / PAPER / FOTOGRAFIA	317.032.352	

FONS PERSONALS

699 DIVERSOS

028 JOSEP VALLS I ROCA (A) BAMBI

SS 699.028.5000

5000 IMATGES / / /

CONTINGUT

ANYS / TIPOL. DOCUM. ST

FOTO

EQUIP DE FUTBOL

1969 **317.033.144**

UN EQUIP DE LLORET AL CAMP DEL RACO D'EN PORTES DE BLANES. DRETS, D'ESQUERRA A

IMATGES / PAPER /
FOTOGRAFIA



EQUIP DE FUTBOL

1980 **317.032.351**

VETERANS CLUB FUTBOL LLORET. DRETS, D'ESQUERRA A DRETA: MÁXIM ARBÓ GONZÁLEZ,

IMATGES / PAPER /
FOTOGRAFIA



EQUIP DE FUTBOL

1953 **317.032.278**

VETERANS DEL SPORT CLUB LLORET EN UN PARTIT CONTRA EL PRIMER EQUIP AL CAMP

IMATGES / PAPER /
FOTOGRAFIA



EQUIP DE FUTBOL

1953 **317.032.367**

VETERANS DEL SPORT CLUB LLORET. DRETS, D'ESQUERRA A DRETA: JORDI BONET PUJOL,

IMATGES / PAPER /
FOTOGRAFIA



EQUIP DE FUTBOL

1952 **317.032.338**

VETERANS DEL SPORT CLUB LLORET. DRETS, D'ESQUERRA A DRETA: PERE BOSCH BALAGUER,

IMATGES / PAPER /
FOTOGRAFIA



EQUIP DE FUTBOL

1939 **317.032.319**

RETRAT DEL CLUB DEPORTIVO LLORET (EN UNA IMATGE GIRADA). DRETS, D'ESQUERRA A DRETA:

IMATGES / PAPER /
FOTOGRAFIA



EQUIP DE FUTBOL CLUB DEPORTIVO LLORET

1947 **317.032.272**

DRETS, D'ESQUERRA A DRETA: COT (DE MATARÓ), QUELLOS, MANEL RODRÍGUEZ ARPÍ, SALVADOR

IMATGES / PAPER /
FOTOGRAFIA



EQUIP DE FUTBOL DE BRASIL

1976 **317.032.246**

EQUIP BENJAMÍ ESCOLAR PARTICIPANT EN EL CAMPIONAT LOCAL DE PROMOCIÓ DEL FUTBOL

IMATGES / PAPER /
FOTOGRAFIA



EQUIP DE FUTBOL DE HOLANDA

1976 **317.032.282**

EQUIP BENJAMÍ ESCOLAR PARTICIPANT EN EL CAMPIONAT LOCAL DE PROMOCIÓ DEL FUTBOL

IMATGES / PAPER /
FOTOGRAFIA



FONS	PERSONALS	
699	DIVERSOS	
028	JOSEP VALLS I ROCA (A) BAMBI	SS 699.028.5000
5000	IMATGES / / /	

CONTINGUT	ANYS / TIPOL. DOCUM.	ST	FOTO
EQUIP DE FUTBOL DE LA PENYA BARCELONISTA DE LLORET RETRAT DEL PRIMER EQUIP DE FUTBOL BENJAMÍ DE LA PENYA AL CAMP DEL COL·LEGI PERE	1980 IMATGES / PAPER / FOTOGRAFIA	317.032.244	
EQUIP DE FUTBOL DE LA PENYA BARCELONISTA DE LLORET RETRAT DELS VETERANS DE LA P. B. LLORET AL CAMP DE LES PISTES D'ATLETISME. DRETS,	1979 IMATGES / PAPER / FOTOGRAFIA	317.032.245	
EQUIP DE FUTBOL DE LA PENYA FELIU DE LLORET DRETS, D'ESQUERRA A DRETA: FRANCESC RAFART LLOPART, PERE COMAS RIBAS, ANTONI MATA	1950 IMATGES / PAPER / FOTOGRAFIA	317.032.297	
EQUIP DE FUTBOL DE LA PENYA FELIU DE LLORET DRETS, D'ESQUERRA A DRETA: SALVADOR BOADAS CORNELLÀ, JOAN COMAS RIBAS,	1953 IMATGES / PAPER / FOTOGRAFIA	317.032.224	
EQUIP DE FUTBOL DE LLORET CAMP DEL RACÓ D'EN PORTES DE BLANES. DRETS, D'ESQUERRA A DRETA: JOSEP MARIA NICOLÁS	1969 IMATGES / PAPER / FOTOGRAFIA	317.032.271	
EQUIP DE FUTBOL DE SUECIA EQUIP BENJAMÍ ESCOLAR PARTICIPANT EN EL CAMPIONAT LOCAL DE PROMOCIÓ DEL FUTBOL	1976 IMATGES / PAPER / FOTOGRAFIA	317.032.255	
EQUIP DE FUTBOL DE YUGOSLAVIA EQUIP BENJAMÍ ESCOLAR PARTICIPANT EN EL CAMPIONAT LOCAL DE PROMOCIÓ DEL FUTBOL	1976 IMATGES / PAPER / FOTOGRAFIA	317.032.239	
EQUIP DE FUTBOL DEL CLUB DEPORTIVO LLORET DRETS, D'ESQUERRA A DRETA. JUAN HERNÁNDEZ (PENDENT DE CONFIRMAR), JOAN CAMA ROIG,	1940 IMATGES / PAPER / FOTOGRAFIA	317.032.253	
EQUIP DE FUTBOL DEL SPORT CLUB LLORET DRETS, D'ESQUERRA A DRETA: ALSINA (PENDENT DE CONFIRMAR), RIZAL REIXACH LLINÁS, PERE	1934 IMATGES / PAPER / FOTOGRAFIA	317.032.250	

FONS PERSONALS

699 DIVERSOS

028 JOSEP VALLS I ROCA (A) BAMBI

SS 699.028.5000

5000 IMATGES / / /

CONTINGUT

ANYS / TIPOL. DOCUM.

ST

FOTO

EQUIP DE FUTBOL DEL SPORT CLUB LLORET

1929

317.032.227

DRETS, D'ESQUERRA A DRETA: QUIMET CAMA
ROIG, MIQUEL REIXACH LLINÁS, ANTONIO

IMATGES / PAPER /
FOTOGRAFIA



EQUIP DE FUTBOL DEL SPORT CLUB LLORET

1929

317.032.252

JUGADORS DAVANT LA PORTERIA I ENVOLTATS
D'AFICIONATS ABANS DEL PARTIT DE LA

IMATGES / PAPER /
FOTOGRAFIA



EQUIP DE FUTBOL DEL SPORT LLORET

1935

317.032.230

DRETS: D'ESQUERRA A DRETA: VICENS RABASSA
CASTEYÓ, RIZAL REIXACH LLINÁS, N.C., JOAN

IMATGES / PAPER /
FOTOGRAFIA



EQUIP DE FUTBOL DISFRESSAT

1956

317.032.208

DRETS, D'ESQUERRA A DRETA: ANTONI VILA MAGÍ,
ELISEO CASTELLS BURCET, JAUME CARDONA

IMATGES / PAPER /
FOTOGRAFIA



EQUIP DE FUTBOL DISFRESSAT

1956

317.033.150

DRETS, D'ESQUERRA A DRETA: ANTONI VILA MAGÍ,
ELISEO CASTELLS BURCET, JAUME CARDONA

IMATGES / PAPER /
FOTOGRAFIA



EQUIP DE FUTBOL DISFRESSAT

1930 ca

317.032.207

JUGADORS DISFRESSATS PER JUGAR UN PARTI DE
FUTBOL PER CARNAVAL AL CAMP DEL QUINTANAR

IMATGES / PAPER /
FOTOGRAFIA



EQUIP DE FUTBOL DISFRESSAT PER CARNAVAL

1955

317.032.372

DRETS, D'ESQUERRA A DRETA: JOAN ARMENGOL
RIBERA "EL SONORO", SEBASTIÀ ORENCH

IMATGES / PAPER /
FOTOGRAFIA



EQUIP DE FUTBOL ELECTRO-SANITARIA DE
LLORET

1965

317.032.270

DRETS, D'ESQUERRA A DRETA: AMBROSIO REINA
ZAMBRANO, N.C., MIGUEL "EL PARAGUAYO",

IMATGES / PAPER /
FOTOGRAFIA



EQUIP DE LA AGRUPACIÓ DE VETERANS DEL CLUB
DE FUTBOL LLORET

1975

317.032.241

DRETS, D'ESQUERRA A DRETA: JAUME CARDONA
AUSTRICH, JORDI ORPÍ DESCALS, ALBERT

IMATGES / PAPER /
FOTOGRAFIA



FONS PERSONALS

699	DIVERSOS		
028	JOSEP VALLS I ROCA (A) BAMBI	SS	699.028.5000
5000	IMATGES / / /		

CONTINGUT	ANYS / TIPOL. DOCUM.	ST	FOTO
EQUIP DE LA AGRUPACIÓ DE VETERANS DEL CLUB DE FUTBOL LLORET DRETS, D'ESQUERRA A DRETA: QUIM MAGRIÀ CAMPS, MÁXIM ARBÓ GONZÁLEZ, TONI SENDRA	1972 IMATGES / PAPER / FOTOGRAFIA	317.032.236	
EQUIP DE SUISSA EQUIP BENJAMÍ ESCOLAR PARTICIPANT EN EL CAMPIONAT LOCAL DE PROMOCIÓ DEL FUTBOL	1976 IMATGES / PAPER / FOTOGRAFIA	317.032.288	
EQUIP DEL CLUB DE FUTBOL LLORET ALINEACIÓ DEL C. F. LLORET AL CAMP DEL NOU SARDENYA (BARCELONA) EN EL PARTIT CONTRA	1984 IMATGES / PAPER / FOTOGRAFIA	317.032.219	
EQUIP DEL CLUB DE FUTBOL LLORET DRETS, D'ESQUERRA A DRETA: BANCELLS, RAFEL MATÓ PERPIÑÀ, JOSEP FÁBREGAS GIFRÉ,	1979 IMATGES / PAPER / FOTOGRAFIA	317.032.214	
EQUIP DEL CLUB DE FUTBOL LLORET DRETS, D'ESQUERRA A DRETA: FÉLIX ALONSO DIEZ (ENTRENADOR), JOSEP POU TORNER, ANTONIO	1978 IMATGES / PAPER / FOTOGRAFIA	317.032.217	
EQUIP DEL CLUB DE FUTBOL LLORET DRETS, D'ESQUERRA A DRETA: FRANCESC TARRATS ROVIRA, JOAN ANTONI GIRALT	1959 IMATGES / PAPER / FOTOGRAFIA	317.032.234	
EQUIP DEL CLUB DE FUTBOL LLORET DRETS, D'ESQUERRA A DRETA: GABRIEL FERRÓN, ANDREU ALSINA, JOSEP BOADAS PERALS, PITU	1957 IMATGES / PAPER / FOTOGRAFIA	317.032.268	
EQUIP DEL CLUB DE FUTBOL LLORET DRETS, D'ESQUERRA A DRETA: GARCÍA, DAMIAN MÉNDEZ CAPARRÓS, JOSÉ MARIA CANO FLECHES,	1967 IMATGES / PAPER / FOTOGRAFIA	317.032.256	
EQUIP DEL CLUB DE FUTBOL LLORET DRETS, D'ESQUERRA A DRETA: JOAN ANTONI GIRALT BENEDICO, AYALA, SALVADOR AULADELL,	1963 IMATGES / PAPER / FOTOGRAFIA	317.032.228	

FONS PERSONALS

699 DIVERSOS

028 JOSEP VALLS I ROCA (A) BAMBI

SS 699.028.5000

5000 IMATGES / / /

CONTINGUT**ANYS / TIPOL. DOCUM.****ST****FOTO**

EQUIP DEL CLUB DE FUTBOL LLORET

1969

317.032.262DRETS, D'ESQUERRA A DRETA: JUAN VALIENTE
MARTOS, DAMIÁN MÉNDEZ CAPARRÓS, CARLOSIMATGES / PAPER /
FOTOGRAFIA

EQUIP DEL CLUB DE FUTBOL LLORET

1968

317.032.232DRETS, D'ESQUERRA A DRETA: JUAN VALIENTE
MARTOS, LUÍS GARCÍA VAQUERO, ANTONIOIMATGES / PAPER /
FOTOGRAFIA

EQUIP DEL CLUB DE FUTBOL LLORET

1966

317.032.259DRETS, D'ESQUERRA A DRETA: LUÍS MÉNDEZ GIL
(ENTRENADOR), JOSÉ CANO, CARLOS CARDONAIMATGES / PAPER /
FOTOGRAFIA

EQUIP DEL CLUB DE FUTBOL LLORET

1960

317.032.238DRETS, D'ESQUERRA A DRETA: MAXIM ARBÓ
GONZÁLEZ, JOAN LORENZO ALDRICH, JOSEP GILIMATGES / PAPER /
FOTOGRAFIA

EQUIP DEL CLUB DE FUTBOL LLORET

1956

317.032.267DRETS, D'ESQUERRA A DRETA: PEPET CASTEYÓ
PÉREZ, JUANITO REYNÉ MARTÍNEZ, GABRIELIMATGES / PAPER /
FOTOGRAFIA

EQUIP DEL CLUB DE FUTBOL LLORET

1996

317.032.277DRETS, D'ESQUERRA A DRETA: PUIG, JUAN
MANUEL MORUNO SÁNCHEZ, GARCÍA, SALVADORIMATGES / PAPER /
FOTOGRAFIA

EQUIP DEL CLUB DE FUTBOL LLORET

1953

317.032.264DRETS, D'ESQUERRA A DRETA: ROMÁ RIBAS
REBOLLO, RAÚL BALTRONS AUSTRICH, JOANIMATGES / PAPER /
FOTOGRAFIA

EQUIP DEL CLUB DE FUTBOL LLORET

1982

317.032.216DRETS, D'ESQUERRA A DRETA: SALVADOR MARTÍN
RABASSA, JOFRE, RAFA RAMOS POLO, PASCUALIMATGES / PAPER /
FOTOGRAFIA

EQUIP DEL CLUB DE FUTBOL LLORET

1962

317.032.265DRETS, D'ESQUERRA A DRETA: TORRAS,
SALVADOR AULADELL, JAUME RIBERA, PEREIMATGES / PAPER /
FOTOGRAFIA

FONS PERSONALS

699 DIVERSOS

028 JOSEP VALLS I ROCA (A) BAMBI

SS 699.028.5000

5000 IMATGES / / /

CONTINGUT**ANYS / TIPOL. DOCUM.****ST****FOTO**

EQUIP DEL CLUB DE FUTBOL LLORET

1956

317.032.231DRETS, D'ESQUERRA A DRETA: XAVIER
CASADEVALL CORS, JOAN COMAS RIBAS, JOSEPIMATGES / PAPER /
FOTOGRAFIA

EQUIP DEL CLUB DE FUTBOL LLORET

1976

317.032.273EQUIP DEL C. F. LLORET ABANS DEL PARTIT
CONTRA EL R.C.D. ESPANYOL AL CAMP MUNICIPAL.IMATGES / PAPER /
FOTOGRAFIA

EQUIP DEL CLUB DE FUTBOL LLORET

1962

317.032.233FOTOGRAFIA DELS JUGADORS ABANS DE
COMENÇAR EL PARTIT AL CAMP DEL RACÓ D'ENIMATGES / PAPER /
FOTOGRAFIA

EQUIP DEL CLUB DE FUTBOL LLORET

1958

317.032.269JUVENIL DEL C. F. LLORET. DRETS, D'ESQUERRA A
DRETA: JOSEP MARIA FONTRODONA VALERO,IMATGES / PAPER /
FOTOGRAFIA

EQUIP DEL CLUB DE FUTBOL LLORET

1955

317.032.257JUVENILS DEL C. F. LLORET. DRETS, D'ESQUERRA
A DRETA: JOAN ANTONI GIRALT BENEDICO,IMATGES / PAPER /
FOTOGRAFIA

EQUIP DEL CLUB DE FUTBOL LLORET

1968

317.032.258JUVENILS DEL C. F. LLORET. DRETS, D'ESQUERRA
A DRETA: JOSEP RIBERA CARDONAIMATGES / PAPER /
FOTOGRAFIA

EQUIP DEL CLUB DE FUTBOL LLORET

1953

317.032.261JUVENILS DEL C. F. LLORET. DRETS, D'ESQUERRA
A DRETA: NARCÍS BOSCH MARTÍ, MIQUEL SOLERIMATGES / PAPER /
FOTOGRAFIA

EQUIP DEL CLUB DE FUTBOL LLORET

1957

317.032.293JUVENILS DEL C.F. LLORET. DRETS, D'ESQUERRA A
DRETA: JOAN ANTONI GIRALT BENEDICO, JOANIMATGES / PAPER /
FOTOGRAFIA

EQUIP DEL CLUB DE FUTBOL LLORET



1953

317.032.247RETRAT DEL JUVENIL C. F. LLORET AL CAMP
MUNICIPAL. DRETS, D'ESQUERRA A DRETA: AGUSTÍIMATGES / PAPER /
FOTOGRAFIA

FONS	PERSONALS	
699	DIVERSOS	
028	JOSEP VALLS I ROCA (A) BAMBI	SS 699.028.5000
5000	IMATGES / / /	

CONTINGUT	ANYS / TIPOL. DOCUM.	ST	FOTO
EQUIP DEL CLUB DE FUTBOL LLORET	1969	317.032.248	
RETRAT DEL JUVENIL C. F. LLORET AL CAMP MUNICIPAL. DRETS, D'ESQUERRA A DRETA: JOAN	IMATGES / PAPER / FOTOGRAFIA		
EQUIP DEL CLUB DE FUTBOL LLORET	1966 CA	317.032.263	
VETERANS C. F. LLORET AL CAMP MUNICIPAL DE LLORET. DRETS, D'ESQUERRA A DRETA: MIQUEL	IMATGES / PAPER / FOTOGRAFIA		
EQUIP DEL CLUB DE FUTBOL VIDRERES	1964	317.032.260	
DRETS, D'ESQUERRA A DRETA: MÁXIM ARBÓ GONZÁLEZ, LLUÍS QUINTANA, JOSEP VILA, CARLOS	IMATGES / PAPER / FOTOGRAFIA		
EQUIP DEL CLUB DEPORTIVO LLORET	1943	317.032.318	
DRETS, D'ESQUERRA A DRETA: JOAN SALA CREUS, FRANCESC MAS RUHÍ, NICOLAU CABAÑAS LLOBET,	IMATGES / PAPER / FOTOGRAFIA		
EQUIP DEL CLUB DEPORTIVO LLORET	1942	317.032.303	
DRETS, D'ESQUERRA A DRETA: ROIG, PACO ROSELL MATEU, JOAN CAMA ROIG, PEPITO	IMATGES / PAPER / FOTOGRAFIA		
EQUIP DEL CLUB FUTBOL LLORET	1961	317.032.313	
ALINEACIÓ DEL C. F. LLORET EN UN PARTIT AMISTÓS D'ESTIU. DRETS D'ESQUERRA A DRETA:	IMATGES / PAPER / FOTOGRAFIA		
EQUIP DEL CLUB FUTBOL LLORET	1984	317.032.324	
DRETS, D'ESQUERRA A DRETA: JORDI JORDANA COLLADO, MATIAS BORSOT ESPARBÉ, JORDI	IMATGES / PAPER / FOTOGRAFIA		
EQUIP DEL CLUB FUTBOL LLORET	1985	317.032.326	
DRETS, D'ESQUERRA A DRETA: JORDI JORDANA COLLADO, MATIAS BORSOT ESPARBÉ, PASCUAL	IMATGES / PAPER / FOTOGRAFIA		
EQUIP DEL CLUB FUTBOL LLORET	1988	317.032.325	
DRETS, D'ESQUERRA A DRETA: ALBERT BABIO BALMANYA, CARLOS CARDONA NAVARRO, JOSÉ	IMATGES / PAPER / FOTOGRAFIA		

FONS	PERSONALS	
699	DIVERSOS	
028	JOSEP VALLS I ROCA (A) BAMBI	SS 699.028.5000
5000	IMATGES / / /	

CONTINGUT	ANYS / TIPOL. DOCUM.	ST	FOTO
EQUIP DEL CLUB FUTBOL LLORET DRETS, D'ESQUERRA A DRETA: ANTONIO SAGARÓ PI, JOAN AGUSTÍ ALBA, JAUME CARDONA	1955 IMATGES / PAPER / FOTOGRAFIA	317.032.302	
EQUIP DEL CLUB FUTBOL LLORET DRETS, D'ESQUERRA A DRETA: FRANCESC RAFART LLOPART, ELISEO CASTELLS BURCET, VENTURA	1947 IMATGES / PAPER / FOTOGRAFIA	317.032.197	
EQUIP DEL CLUB FUTBOL LLORET DRETS, D'ESQUERRA A DRETA: GABRIEL FERRÓN "FERRONET", JOSEP RIBERA CARDONA, PERE	1956 IMATGES / PAPER / FOTOGRAFIA	317.032.309	
EQUIP DEL CLUB FUTBOL LLORET DRETS, D'ESQUERRA A DRETA: JOAN ANTONI GIRALT BENEDICO, JUANITO FERNÁNDEZ DURAN,	1976 IMATGES / PAPER / FOTOGRAFIA	317.032.329	
EQUIP DEL CLUB FUTBOL LLORET DRETS, D'ESQUERRA A DRETA: JORDI JORDANA COLLADO, MATIAS BORSOT ESPARBÉ, MIGUEL	1985 IMATGES / PAPER / FOTOGRAFIA	317.032.321	
EQUIP DEL CLUB FUTBOL LLORET DRETS, D'ESQUERRA A DRETA: JOSÉ PÉREZ, ANDREU ALSINA, JAUME BORRELL BADIA, CARLOS	1961 IMATGES / PAPER / FOTOGRAFIA	317.032.206	
EQUIP DEL CLUB FUTBOL LLORET DRETS, D'ESQUERRA A DRETA: MIQUEL SOLER PUJOL, JOAN COMAS RIBAS, JOSEP TRULL PONS,	1956 IMATGES / PAPER / FOTOGRAFIA	317.032.339	
EQUIP DEL CLUB FUTBOL LLORET DRETS, D'ESQUERRA A DRETA: MIQUEL SOLER PUJOL, N.C., CARLOS CARDONA REIXACH, JAUME	1958 IMATGES / PAPER / FOTOGRAFIA	317.032.310	
EQUIP DEL CLUB FUTBOL LLORET DRETS, D'ESQUERRA A DRETA: PEPET CASTEYÓ PÉREZ, JOAN RIPOLL MARGENACHS, ANDREU	1956 IMATGES / PAPER / FOTOGRAFIA	317.032.314	

FONS PERSONALS

699 DIVERSOS

028 JOSEP VALLS I ROCA (A) BAMBI

SS 699.028.5000

5000 IMATGES / / /

CONTINGUT

ANYS / TIPOL. DOCUM.

ST

FOTO

EQUIP DEL CLUB FUTBOL LLORET

1961

317.032.315

DRETS, D'ESQUERRA A DRETA: TORRAS, CARLOS
CARDONA REIXACH, ANTONI BACH, PERE

IMATGES / PAPER /
FOTOGRAFIA



EQUIP DEL CLUB FUTBOL LLORET

1961

317.032.316

RETRAT DEL C. F. LLORET AL CAMP DE VISTA
ALEGRE DE GIRONA. DRETS, D'ESQUERRA A

IMATGES / PAPER /
FOTOGRAFIA



EQUIP DEL LLORET FUTBOL CLUB

1923

317.032.330

DRETS, D'ESQUERRA A DRETA: ALBERT GABARRÓ,
SALVADOR VIDAL PARÉS "SALVO", FRANCESC

IMATGES / PAPER /
FOTOGRAFIA



EQUIP DEL LLORET FUTBOL CLUB

1924

317.032.353

RETRAT DELS JUGADORS AL CAMP DEL SANT
FELIU DE GUIXOLS ABANS DE JUGAR CONTRA EL

IMATGES / PAPER /
FOTOGRAFIA



EQUIP DEL SPORT CLUB LLORET

1944

317.032.266

VETERANS DEL S. C. LLORET. DRETS, D'ESQUERRA
A DRETA: ANGEL MARTÍNEZ DE LA GUARDIA,

IMATGES / PAPER /
FOTOGRAFIA



EQUIP FUTBOL CLUB LA SELVA

1921

317.032.274

RETRAT DELS JOVES JUGADORS DEL FUTBOL
CLUB LA SELVA ENVOLTATS D'AFICIONATS AL

IMATGES / PAPER /
FOTOGRAFIA



EQUIP INFANTIL DEL SPORT CLUB LLORET

1930

317.032.305

ENCARA QUE EN AQUELLS TEMPS ES DEIA EQUIP
INFANTIL, AVUI EN DIA PER L'EDAT DELS

IMATGES / PAPER /
FOTOGRAFIA



EQUIP JUVENIL DEL CLUB DE FUTBOL LLORET

1969

317.032.242

DRETS, D'ESQUERRA A DRETA: JOAN PORTES
GELABERT, NARCÍS PUJOLÁ CAMPS, JOSEP

IMATGES / PAPER /
FOTOGRAFIA



EQUIP JUVENIL DEL CLUB FUTBOL LLORET

1954









317.032.336

DRETS, D'ESQUERRA A DRETA: JUST
FORNAGUERA SAYROL, ROBERT PUJOL FERRER,

IMATGES / PAPER /
FOTOGRAFIA

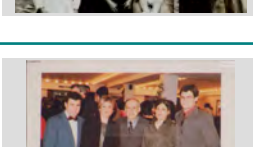

FONS	PERSONALS	
699	DIVERSOS	
028	JOSEP VALLS I ROCA (A) BAMBI	SS 699.028.5000
5000	IMATGES / / /	

CONTINGUT	ANYS / TIPOL. DOCUM.	ST	FOTO
EQUIP JUVENIL DEL CLUB FUTBOL LLORET DRETS, D'ESQUERRA A DRETA: MÁXIM ARBÓ GONZÁLEZ, JOAN AGUSTÍ OLIVÉ, JOAN LORENZO	1960 IMATGES / PAPER / FOTOGRAFIA	317.032.355	
EQUIP JUVENIL DEL CLUB FUTBOL LLORET DRETS, D'ESQUERRA A DRETA: MIQUEL SOLER PUJOL, VALENTÍ ORPÍ DESCALS, JAUME CARDONA	1954 IMATGES / PAPER / FOTOGRAFIA	317.032.301	
EQUIPS DE FUTBOL A L'ESQUERRA EL CLUB FUTBOL LLORET I A LA DRETA VESTIT DE BLANC EL GLASGOW RANGERS	1962 IMATGES / PAPER / FOTOGRAFIA	317.032.356	
EQUIPS DE FUTBOL DE LLORET PARTIT DE FUTBOL BENEFIC A BENEFICI DE LA EDUCACIÓ ESPORTIVA DELS NENS LLORETENCOS	1964 IMATGES / PAPER / FOTOGRAFIA	317.032.196	
ESTANC SURIS MANEL SURIS VILARÓ I NURIA SURIS VILARÓ DAVANT LA PORTA DEL ESTANC FAMILIAR "CAN	2003 IMATGES / PAPER / FOTOGRAFIA	317.032.062	
EXPOSICIÓ FOTOGRAFIES LLORET- RETROSPECTIU D'ESQUERRA A DRETA: JOSEP VALLS ROCA I JOAN ANTONI GIRALT BENEDICO A LA SALA	2009 IMATGES / PAPER / FOTOGRAFIA	317.030.190	
EXPOSICIÓ FOTOGRAFIES LLORET- RETROSPECTIU JOSEP VALLS ROCA "CAN RIBALAIUA" DAVANT DELS PLAFONS AMB LES SEVES FOTOS	2011 IMATGES / PAPER / FOTOGRAFIA	317.030.157	
FAMÍLIA ABELLÁN BARNÉS PRIMERA FILA D'ESQUERRA A DRETA: N.C., JOAN ABELLÁN CARPENA, FRANCESC ABELLÁN BARNÉS,	1954 IMATGES / PAPER / FOTOGRAFIA	317.031.096	
FAMÍLIA COLOMÉ DOMÉNECH D'ESQUERRA A DRETA: JOAN COLOMER DOMÉNECH, ROSA DOMÉNECH RABASSA, PERE	2003 IMATGES / PAPER / FOTOGRAFIA	317.030.345	

FONS PERSONALS

699 DIVERSOS

028 JOSEP VALLS I ROCA (A) BAMBI

SS 699.028.5000

5000 IMATGES / / /

CONTINGUT

ANYS / TIPOL. DOCUM.

ST

FOTO

FAMÍLIA ESCRIG MERCADER

2002

317.031.197

DRETA: EVA ESCRIG MERCADER; ASSEGUDES:
MAR ESCRIG MERCADER, JOSEP MARIA ESCRIG

IMATGES / PAPER /
FOTOGRAFIA



FAMÍLIA MARLÉS CASALÍ

1916

317.031.210

D'ESQUERRA A DRETA: CRISITNA MARLÉS CASALÍ,
CONCHITA CASALÍ FERRAN, ROSA MARLÉS CASALÍ

IMATGES / PAPER /
FOTOGRAFIA



FAMÍLIA PUIGVERT DEYÁS

1948

317.031.318

JOAN PUIGVERT CATALÁ "CAN SOQUES", MARIA
CARME PUIGVERT DEYÁS I PAQUITA DEYÁS SAURÍ,

IMATGES / PAPER /
FOTOGRAFIA

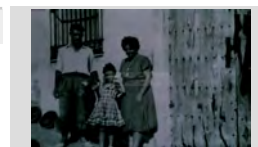

FAMÍLIA ROSÉS MITJANS

1916

317.030.114

RETRAT DE LA FAMÍLIA ROSÉS MITJANS A LA
PLATJA. A LA DRETA ES POT RECONEIXER LA

IMATGES / PAPER /
FOTOGRAFIA



FAMÍLIA SALICDRÚ CODINA

1971

317.028.291

ENRIQUETA CODINA MAS "CAL EIREN", JOAQUIM
SALICRÚ ALUM "CAN PAU ALUM" I EL SEU FILL

IMATGES / PAPER /
FOTOGRAFIA

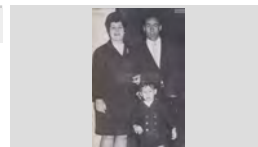

FAMÍLIA SAURA ALÚM

1950

317.029.162

ROSENDO SAURA CARCAÑO, PEPITA SAURA ALÚM
I MARIA ALÚM XARBAU "CAN PAU ALÚM" CAMINANT

IMATGES / PAPER /
FOTOGRAFIA



FELICITACIÓ DE NADAL

2008

317.030.321

MAR PUJADES TERRADES "CAN RIBALAIGUA" AL
COSTAT D'UN ARBRE DE NADAL
BON NADAL I FELIÇ ANY NOU 2009

IMATGES / PAPER /
FOTOGRAFIA

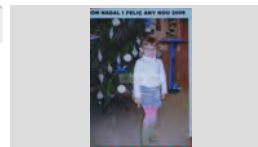

FELICITACIÓ NADAL

2010

317.030.195

D'ESQUERRA A DRETA MARGARITA RODRÍGUEZ
RUBIO, WENDY OSBORNE WORTHINGTON I
MARGARITA, WENDY I TERESA, EL PERSONAL

IMATGES / PAPER /
FOTOGRAFIA



FESTA DE SANTA LLUCIÀ

1958

317.031.055

MODISTES CELEBRANT EL BERENAR DE SANTA
LLÚCIA AL TALLER DE COSTURA DEL CARRER









IMATGES / PAPER /
FOTOGRAFIA











FONS	PERSONALS	
699	DIVERSOS	
028	JOSEP VALLS I ROCA (A) BAMBI	SS 699.028.5000
5000	IMATGES / / /	

CONTINGUT	ANYS / TIPOL. DOCUM.	ST	FOTO
FESTA DELS REIS AL BARRI DELS PESCADORS JOAQUIMA PALAU MERCADER "CAN POTAGROSSA" AMB UN GOT DE XOCOLATA DESFETA A LA PLAÇA	1995 IMATGES / PAPER / FOTOGRAFIA	317.032.099	
FESTEIA POPULAR SANTI FRIGOLA OTIN TOCANT EL SAXO EN UNA FESTA EL VETERÁ SANTI FRIGOLA NO VA FALTAR AMB EL	1998 IMATGES / PAPER / FOTOGRAFIA	317.028.202	
FITXA ENTRENADOR FUTBOL JOSÉ CALVET MOLINA, CURIOSAMENT MAI A ENTRENAT AL CLUB FUTBOL LLORET	1969 IMATGES / PAPER / FOTOGRAFIA	317.033.017	
FITXA ENTRENADOR FUTBOL LLUÍS TREMOLEDA BOS, ENTRENADOR DEL CLUB FUTBOL LLORET	1969 IMATGES / PAPER / FOTOGRAFIA	317.033.053	
FITXA FUTBOLISTA ALBERT CORONADO JORDI, JUGADOR DEL CLUB FUTBOL LLORET	1970 IMATGES / PAPER / FOTOGRAFIA	317.033.033	
FITXA FUTBOLISTA ALBERT CORONADO JORDI, JUGADOR DEL CLUB FUTBOL LLORET	1971 IMATGES / PAPER / FOTOGRAFIA	317.033.304	
FITXA FUTBOLISTA ALEJANDRO GONZÁLEZ MURIEL, JUGADOR DEL CLUB FUTBOL LLORET	1974 IMATGES / PAPER / FOTOGRAFIA	317.033.358	
FITXA FUTBOLISTA ALFONSO TOBAL LÓPEZ, JUGADOR DEL CLUB FUTBOL LLORET	1970 IMATGES / PAPER / FOTOGRAFIA	317.033.054	
FITXA FUTBOLISTA AMBROSIO ALCOVER SÁNCHEZ, JUGADOR DEL CLUB FUTBOL LLORET	1973 IMATGES / PAPER / FOTOGRAFIA	317.033.332	

FONS	PERSONALS
699	DIVERSOS
028	JOSEP VALLS I ROCA (A) BAMBI SS 699.028.5000
5000	IMATGES / / /

CONTINGUT	ANYS / TIPOL. DOCUM.	ST	FOTO
FITXA FUTBOLISTA ANGEL MORUNO ALCAIDE, JUGADOR DEL CLUB FUTBOL LLORET	1972 IMATGES / PAPER / FOTOGRAFIA	317.033.238	
FITXA FUTBOLISTA ANTONIO ABELLAN GIMÉNEZ, JUGADOR DEL CLUB FUTBOL LLORET	1973 IMATGES / PAPER / FOTOGRAFIA	317.033.376	
FITXA FUTBOLISTA ANTONIO CAPARRÓS RUIZ, JUGADOR DEL CLUB FUTBOL LLORET	1975 IMATGES / PAPER / FOTOGRAFIA	317.033.387	
FITXA FUTBOLISTA ANTONIO CARRETO MOLINERO, JUGADOR DEL CLUB FUTBOL LLORET	1972 IMATGES / PAPER / FOTOGRAFIA	317.033.254	
FITXA FUTBOLISTA ANTONIO CASCALES MORALES, JUGADOR DEL CLUB FUTBOL LLORET	1971 IMATGES / PAPER / FOTOGRAFIA	317.033.353	
FITXA FUTBOLISTA ANTONIO CASCALES MORALES, JUGADOR DEL CLUB FUTBOL LLORET	1976 IMATGES / PAPER / FOTOGRAFIA	317.033.374	
FITXA FUTBOLISTA ANTONIO CLUSELLS QUELDRA, JUGADOR DEL CLUB FUTBOL LLORET	1972 IMATGES / PAPER / FOTOGRAFIA	317.033.193	
FITXA FUTBOLISTA ANTONIO FERIA DIAZ, JUGADOR DEL CLUB FUTBOL LLORET	1971 IMATGES / PAPER / FOTOGRAFIA	317.033.343	
FITXA FUTBOLISTA ANTONIO GIMENO TRAVESSET, JUGADOR DEL CLUB FUTBOL LLORET	1968 IMATGES / PAPER / FOTOGRAFIA	317.033.042	

FONS	PERSONALS	
699	DIVERSOS	
028	JOSEP VALLS I ROCA (A) BAMBI	SS 699.028.5000
5000	IMATGES / / /	

CONTINGUT	ANYS / TIPOL. DOCUM.	ST	FOTO
FITXA FUTBOLISTA ANTONIO GUTIERREZ LÓPEZ "GUTI", JUGADOR DEL CLUB FUTBOL LLORET	1971 IMATGES / PAPER / FOTOGRAFIA	317.032.389	
FITXA FUTBOLISTA ANTONIO RODRÍGUEZ CARBALLO, JUGADOR DEL CLUB FUTBOL LLORET	1972 IMATGES / PAPER / FOTOGRAFIA	317.033.168	
FITXA FUTBOLISTA ANTONIO SAMBLAS AFAN, JUGADOR DEL CLUB FUTBOL LLORET	1970 IMATGES / PAPER / FOTOGRAFIA	317.033.046	
FITXA FUTBOLISTA ANTONIO VILA ALSINA, JUGADOR DEL CLUB FUTBOL LLORET	1971 IMATGES / PAPER / FOTOGRAFIA	317.033.049	
FITXA FUTBOLISTA ANTONIO VIVAS DE FEDERICO, JUGADOR DEL CLUB FUTBOL LLORET	1972 IMATGES / PAPER / FOTOGRAFIA	317.033.221	
FITXA FUTBOLISTA AUGUST MAS LLIBRE, JUGADOR DEL CLUB FUTBOL LLORET	1971 IMATGES / PAPER / FOTOGRAFIA	317.033.345	
FITXA FUTBOLISTA CARLOS CARDONA REIXACH, JUGADOR DEL CLUB FUTBOL LLORET	1967 IMATGES / PAPER / FOTOGRAFIA	317.033.107	
FITXA FUTBOLISTA CARLOS CARDONA REIXACH, JUGADOR DEL CLUB FUTBOL LLORET	1970 IMATGES / PAPER / FOTOGRAFIA	317.033.043	
FITXA FUTBOLISTA CARLOS CARDONA REIXACH, JUGADOR DEL CLUB FUTBOL LLORET	1972 IMATGES / PAPER / FOTOGRAFIA	317.033.166	

FONS	PERSONALS	
699	DIVERSOS	
028	JOSEP VALLS I ROCA (A) BAMBI	SS 699.028.5000
5000	IMATGES / / /	

CONTINGUT	ANYS / TIPOL. DOCUM.	ST	FOTO
FITXA FUTBOLISTA DAMIÁN MÉNDEZ CAPARROS, JUGADOR DEL CLUB FUTBOL LLORET	1967 IMATGES / PAPER / FOTOGRAFIA	317.033.019	
FITXA FUTBOLISTA DIONISIO ZAPATA ROMERO, JUGADOR DEL CLUB FUTBOL LLORET	1972 IMATGES / PAPER / FOTOGRAFIA	317.033.184	
FITXA FUTBOLISTA DIONISIO ZAPATA ROMERO, JUGADOR DEL CLUB FUTBOL LLORET	1972 IMATGES / PAPER / FOTOGRAFIA	317.033.342	
FITXA FUTBOLISTA EDUARD CARRERAS MORENO, JUGADOR DEL CLUB FUTBOL LLORET	1972 IMATGES / PAPER / FOTOGRAFIA	317.033.190	
FITXA FUTBOLISTA ENRIC RIBERA FRONTERA, JUGADOR DEL CLUB FUTBOL LLORET	1971 IMATGES / PAPER / FOTOGRAFIA	317.033.349	
FITXA FUTBOLISTA ENRIC RIBERA FRONTERA, JUGADOR DEL CLUB FUTBOL LLORET	1972 IMATGES / PAPER / FOTOGRAFIA	317.033.199	
FITXA FUTBOLISTA ENRIQUE GUIL GARCÍA, JUGADOR DEL CLUB FUTBOL LLORET	1972 IMATGES / PAPER / FOTOGRAFIA	317.033.197	
FITXA FUTBOLISTA ESTEBA GRABULOSA PONT, JUGADOR DEL CLUB FUTBOL LLORET	1972 IMATGES / PAPER / FOTOGRAFIA	317.033.341	
FITXA FUTBOLISTA ESTEBA GRABULOSA PONT, JUGADOR DEL CLUB FUTBOL LLORET	1973 IMATGES / PAPER / FOTOGRAFIA	317.033.333	

FONS PERSONALS

699 DIVERSOS

028 JOSEP VALLS I ROCA (A) BAMBI

SS 699.028.5000

5000 IMATGES / / /

CONTINGUT

ANYS / TIPOL. DOCUM.

ST

FOTO

FITXA FUTBOLISTA

1976

317.033.379

ESTEBA GRABULOSA PONT, JUGADOR DEL CLUB
FUTBOL LLORET

IMATGES / PAPER /
FOTOGRAFIA



FITXA FUTBOLISTA

1972

317.033.194

EUGENIO AGUILAR LÓPEZ, JUGADOR DEL CLUB
FUTBOL LLORET

IMATGES / PAPER /
FOTOGRAFIA



FITXA FUTBOLISTA

1971

317.033.163

FAUSTO GOLDARAZ PICABEA, JUGADOR DEL CLUB
FUTBOL LLORET

IMATGES / PAPER /
FOTOGRAFIA



FITXA FUTBOLISTA

1974

317.033.362

FELIP BALTRONS SALA, JUGADOR DEL CLUB
FUTBOL LLORET

IMATGES / PAPER /
FOTOGRAFIA



FITXA FUTBOLISTA

1967

317.033.100

FELIP SALA CARAL, JUGADOR DEL CLUB FUTBOL
LLORET

IMATGES / PAPER /
FOTOGRAFIA



FITXA FUTBOLISTA

1971

317.033.227

FÉLIX AGUILAR LÓPEZ, JUGADOR DEL CLUB
FUTBOL LLORET

IMATGES / PAPER /
FOTOGRAFIA



FITXA FUTBOLISTA

1972

317.033.228

FÉLIX AGUILAR LÓPEZ, JUGADOR DEL CLUB
FUTBOL LLORET

IMATGES / PAPER /
FOTOGRAFIA



FITXA FUTBOLISTA

1971

317.033.222

FERMÍ VIDAL CROS, JUGADOR DEL CLUB FUTBOL
LLORET

IMATGES / PAPER /
FOTOGRAFIA



FITXA FUTBOLISTA

1971

317.033.303

FERMÍ VIDAL CROS, JUGADOR DEL CLUB FUTBOL
LLORET

IMATGES / PAPER /
FOTOGRAFIA



FONS	PERSONALS	
699	DIVERSOS	
028	JOSEP VALLS I ROCA (A) BAMBI	SS 699.028.5000
5000	IMATGES / / /	

CONTINGUT	ANYS / TIPOL. DOCUM.	ST	FOTO
FITXA FUTBOLISTA FERMÍ VIDAL CROS, JUGADOR DEL CLUB FUTBOL LLORET	1972 IMATGES / PAPER / FOTOGRAFIA	317.033.179	
FITXA FUTBOLISTA FLORENTINO GONZÁLEZ HERNÁNDEZ, JUGADOR DEL CLUB FUTBOL LLORET	1971 IMATGES / PAPER / FOTOGRAFIA	317.033.230	
FITXA FUTBOLISTA FLORENTINO GONZÁLEZ HERNÁNDEZ, JUGADOR DEL CLUB FUTBOL LLORET	1972 IMATGES / PAPER / FOTOGRAFIA	317.033.167	
FITXA FUTBOLISTA FRANCISCO JAVIER REVERTE FONT, JUGADOR DEL CLUB FUTBOL LLORET	1974 IMATGES / PAPER / FOTOGRAFIA	317.033.369	
FITXA FUTBOLISTA FRANCISCO JAVIER RUIZ RUS, JUGADOR DEL CLUB FUTBOL LLORET	1973 IMATGES / PAPER / FOTOGRAFIA	317.033.339	
FITXA FUTBOLISTA FRANCISCO PARDO SEGURADO, JUGADOR DEL CLUB FUTBOL LLORET	1973 IMATGES / PAPER / FOTOGRAFIA	317.033.182	
FITXA FUTBOLISTA FRANCISCO PENA JIMÉNEZ, JUGADOR DEL CLUB FUTBOL LLORET	1976 IMATGES / PAPER / FOTOGRAFIA	317.033.364	
FITXA FUTBOLISTA GENÍS PORTA PLÁ, JUGADOR DEL CLUB FUTBOL LLORET	1970 IMATGES / PAPER / FOTOGRAFIA	317.033.112	
FITXA FUTBOLISTA GENÍS PORTA PLÁ, JUGADOR DEL CLUB FUTBOL LLORET	1971 IMATGES / PAPER / FOTOGRAFIA	317.033.106	

FONS PERSONALS

699 DIVERSOS

028 JOSEP VALLS I ROCA (A) BAMBI

SS 699.028.5000

5000 IMATGES / / /

CONTINGUT

ANYS / TIPOL. DOCUM.

ST

FOTO

FITXA FUTBOLISTA

1972

317.033.191

GERARDO PÉREZ RODRÍGUEZ, JUGADOR DEL CLUB FUTBOL LLORET

IMATGES / PAPER /
FOTOGRAFIA



FITXA FUTBOLISTA

1976

317.033.372

IGNACIO DOMÍNGUEZ COTANO "NACHO", JUGADOR DEL CLUB FUTBOL LLORET

IMATGES / PAPER /
FOTOGRAFIA



FITXA FUTBOLISTA

1973

317.033.226

ILDEFONSO GONZÁLEZ FERNÁNDEZ, JUGADOR DEL CLUB FUTBOL LLORET

IMATGES / PAPER /
FOTOGRAFIA



FITXA FUTBOLISTA

1973

317.033.300

ILDEFONSO GONZÁLEZ FERNÁNDEZ, JUGADOR DEL CLUB FUTBOL LLORET

IMATGES / PAPER /
FOTOGRAFIA



FITXA FUTBOLISTA

1971

317.033.245

JAIME LUIS MARÍN RUIZ, JUGADOR DEL CLUB FUTBOL LLORET

IMATGES / PAPER /
FOTOGRAFIA



FITXA FUTBOLISTA

1971

317.033.344

JANI NICOLÁS CUBIÁS, JUGADOR DEL CLUB FUTBOL LLORET

IMATGES / PAPER /
FOTOGRAFIA



FITXA FUTBOLISTA

1971

317.032.391

JAUME BOSCH PIÑERO, JUGADOR DEL CLUB FUTBOL LLORET

IMATGES / PAPER /
FOTOGRAFIA



FITXA FUTBOLISTA

1966

317.033.096

JAUME COLLS PUJOL, JUGADOR DEL CLUB FUTBOL LLORET

IMATGES / PAPER /
FOTOGRAFIA



FITXA FUTBOLISTA

1971

317.033.176

JAUME OMS GIRBENT, JUGADOR DEL CLUB FUTBOL LLORET

IMATGES / PAPER /
FOTOGRAFIA



FONS PERSONALS

699 DIVERSOS

028 JOSEP VALLS I ROCA (A) BAMBI

SS 699.028.5000

5000 IMATGES / / /

CONTINGUT

ANYS / TIPOL. DOCUM.

ST

FOTO

FITXA FUTBOLISTA

1974

317.033.366

JAUME SALA SCHILLING, JUGADOR DEL CLUB
FUTBOL LLORET

IMATGES / PAPER /
FOTOGRAFIA



FITXA FUTBOLISTA

1976

317.033.378

JAUME SALA SCHILLING, JUGADOR DEL CLUB
FUTBOL LLORET

IMATGES / PAPER /
FOTOGRAFIA



FITXA FUTBOLISTA

1971

317.033.175

JAVIER RAMÓN CELADA, JUGADOR DEL CLUB
FUTBOL LLORET

IMATGES / PAPER /
FOTOGRAFIA



FITXA FUTBOLISTA

1973

317.033.356

JAVIER VENTURA FAULÓN, JUGADOR DEL CLUB
FUTBOL LLORET

IMATGES / PAPER /
FOTOGRAFIA



FITXA FUTBOLISTA

1972

317.033.196

JESÚS CASALS CARRERAS, JUGADOR DEL CLUB
FUTBOL LLORET

IMATGES / PAPER /
FOTOGRAFIA



FITXA FUTBOLISTA

1973

317.033.325

JESÚS DE LA CRUZ ESPINO, JUGADOR DEL CLUB
FUTBOL LLORET

IMATGES / PAPER /
FOTOGRAFIA



FITXA FUTBOLISTA

1973

317.033.220

JESÚS GONZÁLEZ PRIETO, JUGADOR DEL CLUB
FUTBOL LLORET

IMATGES / PAPER /
FOTOGRAFIA



FITXA FUTBOLISTA

1976

317.033.371

JESÚS MARTÍNEZ GARCÍA, JUGADOR DEL CLUB
FUTBOL LLORET

IMATGES / PAPER /
FOTOGRAFIA



FITXA FUTBOLISTA

1975

317.033.400

JOAN FERRER FUENTES, JUGADOR DEL CLUB
FUTBOL LLORET

IMATGES / PAPER /
FOTOGRAFIA



FONS	PERSONALS	
699	DIVERSOS	
028	JOSEP VALLS I ROCA (A) BAMBI	SS 699.028.5000
5000	IMATGES / / /	

CONTINGUT	ANYS / TIPOL. DOCUM.	ST	FOTO
FITXA FUTBOLISTA JOAN ANTONI GIRALT BENEDICO, JUGADOR DEL CLUB FUTBOL LLORET	1971 IMATGES / PAPER / FOTOGRAFIA	317.033.162	
FITXA FUTBOLISTA JOAN ANTONI GIRALT BENEDICO, JUGADOR DEL CLUB FUTBOL LLORET	1972 IMATGES / PAPER / FOTOGRAFIA	317.033.178	
FITXA FUTBOLISTA JOAN BAELL DOMÉNECH, JUGADOR DEL CLUB FUTBOL LLORET	1971 IMATGES / PAPER / FOTOGRAFIA	317.033.305	
FITXA FUTBOLISTA JOAN BERNABÉ PLÁ, JUGADOR DEL CLUB FUTBOL LLORET	1973 IMATGES / PAPER / FOTOGRAFIA	317.033.336	
FITXA FUTBOLISTA JOAN FERRER MERCADER, JUGADOR DEL CLUB FUTBOL LLORET	1972 IMATGES / PAPER / FOTOGRAFIA	317.033.352	
FITXA FUTBOLISTA JOAN FERRER ROURA, JUGADOR DEL CLUB FUTBOL LLORET	1973 IMATGES / PAPER / FOTOGRAFIA	317.033.319	
FITXA FUTBOLISTA JOAN MACIÀ RODRÍGUEZ, JUGADOR DEL CLUB FUTBOL LLORET	1972 IMATGES / PAPER / FOTOGRAFIA	317.033.231	
FITXA FUTBOLISTA JOAN MRIA MERCADÉ FIGUEROLA, JUGADOR DEL CLUB FUTBOL LLORET	1973 IMATGES / PAPER / FOTOGRAFIA	317.033.322	
FITXA FUTBOLISTA JOAN PUIGVERT RAFART, JUGADOR DEL CLUB FUTBOL LLORET	1971 IMATGES / PAPER / FOTOGRAFIA	317.033.331	

FONS	PERSONALS
699	DIVERSOS
028	JOSEP VALLS I ROCA (A) BAMBI SS 699.028.5000
5000	IMATGES / / /

CONTINGUT	ANYS / TIPOL. DOCUM.	ST	FOTO
FITXA FUTBOLISTA JOAN ROS DALMAU, JUGADOR DEL CLUB FUTBOL LLORET	1970 IMATGES / PAPER / FOTOGRAFIA	317.033.047	
FITXA FUTBOLISTA JOAN TAULATS JUAREZ, JUGADOR DEL CLUB FUTBOL LLORET	1967 IMATGES / PAPER / FOTOGRAFIA	317.033.018	
FITXA FUTBOLISTA JOAQUIM ENRIC GASCONS, JUGADOR DEL CLUB FUTBOL LLORET	1969 IMATGES / PAPER / FOTOGRAFIA	317.033.081	
FITXA FUTBOLISTA JOAQUIM JORDI TORROELLA, JUGADOR DEL CLUB FUTBOL LLORET	1972 IMATGES / PAPER / FOTOGRAFIA	317.033.237	
FITXA FUTBOLISTA JOAQUIM PLANELLAS GIRALT, JUGADOR DEL CLUB FUTBOL LLORET	1971 IMATGES / PAPER / FOTOGRAFIA	317.033.180	
FITXA FUTBOLISTA JOAQUIM SOMS SALA, JUGADOR DEL CLUB FUTBOL LLORET	1971 IMATGES / PAPER / FOTOGRAFIA	317.033.219	
FITXA FUTBOLISTA JOAQUIM SOMS SALA, JUGADOR DEL CLUB FUTBOL LLORET	1972 IMATGES / PAPER / FOTOGRAFIA	317.033.225	
FITXA FUTBOLISTA JOAQUIN CARDONA BONILLA, JUGADOR DEL CLUB FUTBOL LLORET	1975 IMATGES / PAPER / FOTOGRAFIA	317.033.399	
FITXA FUTBOLISTA JOAQUIN GARCÍA CASTANY, JUGADOR DEL CLUB FUTBOL LLORET	1974 IMATGES / PAPER / FOTOGRAFIA	317.033.363	

FONS PERSONALS

699 DIVERSOS

028 JOSEP VALLS I ROCA (A) BAMBI

SS 699.028.5000

5000 IMATGES / / /

CONTINGUT

ANYS / TIPOL. DOCUM.

ST

FOTO

FITXA FUTBOLISTA

1971

317.033.218

JORDI COSTA CLAPÉS, JUGADOR DEL CLUB
FUTBOL LLORET

IMATGES / PAPER /
FOTOGRAFIA



FITXA FUTBOLISTA

1973

317.033.334

JORDI COSTA CLAPÉS, JUGADOR DEL CLUB
FUTBOL LLORET

IMATGES / PAPER /
FOTOGRAFIA



FITXA FUTBOLISTA

1975

317.033.381

JORDI COSTA CLAPÉS, JUGADOR DEL CLUB
FUTBOL LLORET

IMATGES / PAPER /
FOTOGRAFIA



FITXA FUTBOLISTA

1974

317.033.361

JORDI MONTFULLEDA VINDUAL, JUGADOR DEL
CLUB FUTBOL LLORET

IMATGES / PAPER /
FOTOGRAFIA



FITXA FUTBOLISTA

1971

317.033.177

JORDI PIBERNAT BOSCH, JUGADOR DEL CLUB
FUTBOL LLORET

IMATGES / PAPER /
FOTOGRAFIA



FITXA FUTBOLISTA

1973

317.033.338

JORDI PIBERNAT BOSCH, JUGADOR DEL CLUB
FUTBOL LLORET

IMATGES / PAPER /
FOTOGRAFIA

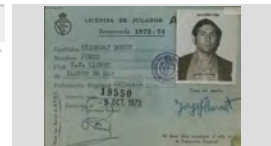

FITXA FUTBOLISTA

1967

317.033.099

JORDI SALA CARAL, JUGADOR DEL CLUB FUTBOL
LLORET

IMATGES / PAPER /
FOTOGRAFIA



FITXA FUTBOLISTA

1967

317.032.375

JORDI SOLIGUER MAS, JUGADOR JUVENIL DEL
CLUB FUTBOL LLORET TEMPORADA 1967-68

IMATGES / PAPER /
FOTOGRAFIA



FITXA FUTBOLISTA

1971

317.033.105

JORDI VILA SUBIRÁ, JUGADOR DEL CLUB FUTBOL
LLORET

IMATGES / PAPER /
FOTOGRAFIA



FONS PERSONALS

699 DIVERSOS

028 JOSEP VALLS I ROCA (A) BAMBI

SS 699.028.5000

5000 IMATGES / / /

CONTINGUT

ANYS / TIPOL. DOCUM.

ST

FOTO

FITXA FUTBOLISTA

1972

317.033.171

JORGE CHANTERO SANEGRE, JUGADOR DEL CLUB
FUTBOL LLORET

IMATGES / PAPER /
FOTOGRAFIA



FITXA FUTBOLISTA

1972

317.033.263

JOSÉ AMATE EXPOSITO, JUGADOR DEL CLUB
FUTBOL LLORET

IMATGES / PAPER /
FOTOGRAFIA



FITXA FUTBOLISTA

1968

317.032.384

JOSÉ ANTONIO GASCA FARRÓ, JUGADOR DEL
CLUB FUTBOL LLORET

IMATGES / PAPER /
FOTOGRAFIA



FITXA FUTBOLISTA

1973

317.033.327

JOSÉ ARMENGOL ORRIOLS, JUGADOR DEL CLUB
FUTBOL LLORET

IMATGES / PAPER /
FOTOGRAFIA



FITXA FUTBOLISTA

1971

317.033.351

JOSÉ BARNÉS LLIBRE, JUGADOR DEL CLUB
FUTBOL LLORET

IMATGES / PAPER /
FOTOGRAFIA



FITXA FUTBOLISTA

1974

317.033.368

JOSÉ CANO LÓPEZ "CANITO", JUGADOR DEL CLUB
FUTBOL LLORET

IMATGES / PAPER /
FOTOGRAFIA



FITXA FUTBOLISTA

1971

317.033.350

JOSÉ CARILLA AUGUET, JUGADOR DEL CLUB
FUTBOL LLORET

IMATGES / PAPER /
FOTOGRAFIA



FITXA FUTBOLISTA

1973

317.033.170

JOSÉ DEL AMOR HERNÁNDEZ, JUGADOR DEL CLUB
FUTBOL LLORET

IMATGES / PAPER /
FOTOGRAFIA



FITXA FUTBOLISTA

1971

317.033.164

JOSÉ DUARTE CARMONA, JUGADOR DEL CLUB
FUTBOL LLORET

IMATGES / PAPER /
FOTOGRAFIA



FONS PERSONALS

699 DIVERSOS

028 JOSEP VALLS I ROCA (A) BAMBI

SS 699.028.5000

5000 IMATGES / / /

CONTINGUT

ANYS / TIPOL. DOCUM.

ST

FOTO

FITXA FUTBOLISTA

1972

317.033.174

JOSÉ FERNÁNDEZ EXPOSITO "PEPE", JUGADOR DEL CLUB FUTBOL LLORET

IMATGES / PAPER /
FOTOGRAFIA



FITXA FUTBOLISTA

1973

317.033.273

JOSÉ FERNANDO SOLIS ARJONA, JUGADOR DEL CLUB FUTBOL LLORET

IMATGES / PAPER /
FOTOGRAFIA



FITXA FUTBOLISTA

1973

317.033.183

JOSÉ GIMÉNEZ MORENO "LETE", JUGADOR DEL CLUB FUTBOL LLORET

IMATGES / PAPER /
FOTOGRAFIA



FITXA FUTBOLISTA

1968

317.033.021

JOSÉ JIMÉNEZ MORENO "LETE", JUGADOR DEL CLUB FUTBOL LLORET

IMATGES / PAPER /
FOTOGRAFIA



FITXA FUTBOLISTA

1971

317.033.103

JOSÉ JIMÉNEZ MORENO "LETE", JUGADOR DEL CLUB FUTBOL LLORET

IMATGES / PAPER /
FOTOGRAFIA



FITXA FUTBOLISTA

1967

317.032.383

JOSÉ JIMÉNEZ MORENO "LETE", JUGADOR DEL CLUB FUTBOL LLORET

IMATGES / PAPER /
FOTOGRAFIA



FITXA FUTBOLISTA

1975

317.033.394

JOSÉ JORNET MORALES, JUGADOR DEL CLUB FUTBOL LLORET

IMATGES / PAPER /
FOTOGRAFIA



FITXA FUTBOLISTA

1972

317.033.187

JOSÉ LÓPEZ GUERRERO, JUGADOR DEL CLUB FUTBOL LLORET

IMATGES / PAPER /
FOTOGRAFIA



FITXA FUTBOLISTA

1971

317.033.252

JOSÉ LÓPEZ SÁNCHEZ, JUGADOR DEL CLUB FUTBOL LLORET

IMATGES / PAPER /
FOTOGRAFIA



FONS PERSONALS

699 DIVERSOS

028 JOSEP VALLS I ROCA (A) BAMBI

SS 699.028.5000

5000 IMATGES / / /

CONTINGUT

ANYS / TIPOL. DOCUM.

ST

FOTO

FITXA FUTBOLISTA

1972

317.033.215

JOSÉ LUIS MARÍN RUIZ, JUGADOR DEL CLUB
FUTBOL LLORET

IMATGES / PAPER /
FOTOGRAFIA



FITXA FUTBOLISTA

1972

317.033.172

JOSÉ MARIA CANO FLECHES, JUGADOR DEL CLUB
FUTBOL LLORET

IMATGES / PAPER /
FOTOGRAFIA



FITXA FUTBOLISTA

1972

317.033.329

JOSÉ MARIA MANTA VILLA, JUGADOR DEL CLUB
FUTBOL LLORET

IMATGES / PAPER /
FOTOGRAFIA



FITXA FUTBOLISTA

1971

317.033.244

JOSÉ MARIA ROBLES MURIEL, JUGADOR DEL CLUB
FUTBOL LLORET

IMATGES / PAPER /
FOTOGRAFIA



FITXA FUTBOLISTA

1973

317.033.296

JOSÉ MARIA ROBLES MURIEL, JUGADOR DEL CLUB
FUTBOL LLORET

IMATGES / PAPER /
FOTOGRAFIA



FITXA FUTBOLISTA

1973

317.033.318

JOSÉ MRIA CANO FLECHES, JUGADOR DEL CLUB
FUTBOL LLORET

IMATGES / PAPER /
FOTOGRAFIA



FITXA FUTBOLISTA

1971

317.033.236

JOSÉ PUIGVERT VIVANCOS, JUGADOR DEL CLUB
FUTBOL LLORET

IMATGES / PAPER /
FOTOGRAFIA



FITXA FUTBOLISTA

1969

317.033.025

JOSÉ RAMÓN RIVAS JAUSSI, JUGADOR DEL CLUB
FUTBOL LLORET

IMATGES / PAPER /
FOTOGRAFIA



FITXA FUTBOLISTA

1968

317.032.385

JOSÉ SÁNCHEZ CALVERAS, JUGADOR DEL CLUB
FUTBOL LLORET

IMATGES / PAPER /
FOTOGRAFIA



FONS PERSONALS

699 DIVERSOS

028 JOSEP VALLS I ROCA (A) BAMBI

SS 699.028.5000

5000 IMATGES / / /

CONTINGUT

ANYS / TIPOL. DOCUM.

ST

FOTO

FITXA FUTBOLISTA

1972

317.033.198

JOSÉ VALENCIA HERNAN, JUGADOR DEL CLUB
FUTBOL LLORET

IMATGES / PAPER /
FOTOGRAFIA



FITXA FUTBOLISTA

1972

317.033.169

JOSEP COT FONT, JUGADOR DEL CLUB FUTBOL
LLORET

IMATGES / PAPER /
FOTOGRAFIA



FITXA FUTBOLISTA

1973

317.033.326

JOSEP COT FONT, JUGADOR DEL CLUB FUTBOL
LLORET

IMATGES / PAPER /
FOTOGRAFIA



FITXA FUTBOLISTA

1970

317.033.052

JOSEP MARIA DOMÉNECH MAS, JUGADOR DEL
CLUB FUTBOL LLORET

IMATGES / PAPER /
FOTOGRAFIA



FITXA FUTBOLISTA

1976

317.033.398

JOSEP MARQUÉS REGUANT, JUGADOR DEL CLUB
FUTBOL LLORET

IMATGES / PAPER /
FOTOGRAFIA



FITXA FUTBOLISTA

1970

317.033.048

JOSEP RIBAS ALBÓ, JUGADOR DEL CLUB FUTBOL
LLORET

IMATGES / PAPER /
FOTOGRAFIA



FITXA FUTBOLISTA

1973

317.033.335

JOSEP RIBERA CARDONA, ENTRENADOR DEL CLUB
FUTBOL LLORET

IMATGES / PAPER /
FOTOGRAFIA



FITXA FUTBOLISTA

1971

317.033.233

JOSEP TRULL PONS, ENTRENADOR DEL CLUB
FUTBOL LLORET

IMATGES / PAPER /
FOTOGRAFIA



FITXA FUTBOLISTA

1976









317.033.377

JUAN AGUILAR ESTEVE, JUGADOR DEL CLUB
FUTBOL LLORET



IMATGES / PAPER /
FOTOGRAFIA



FONS	PERSONALS	
699	DIVERSOS	
028	JOSEP VALLS I ROCA (A) BAMBI	SS 699.028.5000
5000	IMATGES / / /	

CONTINGUT	ANYS / TIPOL. DOCUM.	ST	FOTO
FITXA FUTBOLISTA JUAN ANTONIO IBOR ANDREU, JUGADOR DEL CLUB FUTBOL LLORET	1972 IMATGES / PAPER / FOTOGRAFIA	317.033.165	
FITXA FUTBOLISTA JUAN BAUTISTA SASTRE SABATÉ, JUGADOR DEL CLUB FUTBOL LLORET	1970 IMATGES / PAPER / FOTOGRAFIA	317.033.051	
FITXA FUTBOLISTA JUAN ESTEBAN LINARES TORREBEJANO, JUGADOR DEL CLUB FUTBOL LLORET	1974 IMATGES / PAPER / FOTOGRAFIA	317.033.340	
FITXA FUTBOLISTA JUAN FERNÁNDEZ DURAN "JUANITO", JUGADOR DEL CLUB FUTBOL LLORET	1974 IMATGES / PAPER / FOTOGRAFIA	317.033.391	
FITXA FUTBOLISTA JUAN GARCÍA MORENO, JUGADOR DEL CLUB FUTBOL LLORET	1971 IMATGES / PAPER / FOTOGRAFIA	317.033.213	
FITXA FUTBOLISTA JUAN GÓMEZ SORIANO, JUGADOR DEL CLUB FUTBOL LLORET	1976 IMATGES / PAPER / FOTOGRAFIA	317.033.375	
FITXA FUTBOLISTA JUAN GÓMEZ TORRES, JUGADOR DEL CLUB FUTBOL LLORET	1977 IMATGES / PAPER / FOTOGRAFIA	317.033.253	
FITXA FUTBOLISTA JUAN IBORRA MAEZTU, JUGADOR DEL CLUB FUTBOL LLORET	1968 IMATGES / PAPER / FOTOGRAFIA	317.032.386	
FITXA FUTBOLISTA JUAN LÓPEZ GUERRERO, JUGADOR DEL CLUB FUTBOL LLORET	1973 IMATGES / PAPER / FOTOGRAFIA	317.033.357	

FONS	PERSONALS	
699	DIVERSOS	
028	JOSEP VALLS I ROCA (A) BAMBI	SS 699.028.5000
5000	IMATGES / / /	

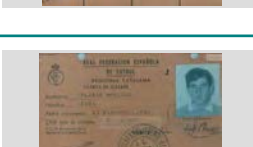
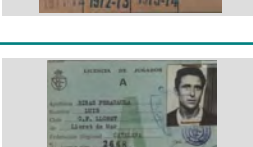
CONTINGUT	ANYS / TIPOL. DOCUM.	ST	FOTO
FITXA FUTBOLISTA JUAN MARTÍNEZ BLANCHART, JUGADOR DEL CLUB FUTBOL LLORET	1969 IMATGES / PAPER / FOTOGRAFIA	317.033.027	
FITXA FUTBOLISTA JUAN MONTERDE ESTEVES, JUGADOR DEL CLUB FUTBOL LLORET	1969 IMATGES / PAPER / FOTOGRAFIA	317.033.026	
FITXA FUTBOLISTA JUAN MULERO VIÑOLAS, JUGADOR DEL CLUB FUTBOL LLORET	1968 IMATGES / PAPER / FOTOGRAFIA	317.033.022	
FITXA FUTBOLISTA JUAN NICOLAS CUBIAS "JANI", JUGADOR DEL CLUB FUTBOL LLORET	1973 IMATGES / PAPER / FOTOGRAFIA	317.033.161	
FITXA FUTBOLISTA JUAN SÁNCHEZ MANZANO, JUGADOR DEL CLUB FUTBOL LLORET	1970 IMATGES / PAPER / FOTOGRAFIA	317.033.044	
FITXA FUTBOLISTA JUAN VALIENTE MARTOS, JUGADOR DEL CLUB FUTBOL LLORET	1968 IMATGES / PAPER / FOTOGRAFIA	317.033.023	
FITXA FUTBOLISTA LLUÍS PLANAS MULLERA, JUGADOR DEL CLUB FUTBOL LLORET	1971 IMATGES / PAPER / FOTOGRAFIA	317.033.008	
FITXA FUTBOLISTA LLUÍS PLANAS MULLERA, JUGADOR DEL CLUB FUTBOL LLORET	1971 IMATGES / PAPER / FOTOGRAFIA	317.033.310	
FITXA FUTBOLISTA LLUÍS RIBAS PERACAUULA, JUGADOR DEL CLUB FUTBOL LLORET	1967 IMATGES / PAPER / FOTOGRAFIA	317.033.056	

FONS PERSONALS

699 DIVERSOS

028 JOSEP VALLS I ROCA (A) BAMBI

SS 699.028.5000

5000 IMATGES / / /

CONTINGUT

ANYS / TIPOL. DOCUM.

ST

FOTO

FITXA FUTBOLISTA

1971

317.033.104

LUIS GIL MOR, JUGADOR DEL CLUB FUTBOL LLORET

IMATGES / PAPER /
FOTOGRAFIA



FITXA FUTBOLISTA

1972

317.033.192

LUÍS MÉNDEZ GIL, ENTRENADOR DEL CLUB FUTBOL LLORET

IMATGES / PAPER /
FOTOGRAFIA



FITXA FUTBOLISTA

1973

317.033.186

LUÍS MÉNDEZ GIL, ENTRENADOR DEL CLUB FUTBOL LLORET

IMATGES / PAPER /
FOTOGRAFIA



FITXA FUTBOLISTA

1970

317.033.045

MANEL MARSAL BRULL, JUGADOR DEL CLUB FUTBOL LLORET

IMATGES / PAPER /
FOTOGRAFIA



FITXA FUTBOLISTA

1971

317.033.309

MANUEL BOGADO BERTOLO, JUGADOR DEL CLUB FUTBOL LLORET

IMATGES / PAPER /
FOTOGRAFIA



FITXA FUTBOLISTA

1975

317.033.355

MANUEL CHERINO SALAZAR, JUGADOR DEL CLUB FUTBOL LLORET

IMATGES / PAPER /
FOTOGRAFIA



FITXA FUTBOLISTA

1973

317.033.337

MANUEL MARQUEZ SEGURA, JUGADOR DEL CLUB FUTBOL LLORET

IMATGES / PAPER /
FOTOGRAFIA



FITXA FUTBOLISTA

1971

317.033.032

MANUEL RODRÍGUEZ CARBALLO, JUGADOR DEL REAL CLUB DEPORTIVO ESPAÑOL

IMATGES / PAPER /
FOTOGRAFIA



FITXA FUTBOLISTA

1973

317.033.323

MANUEL SERRANO SÁNCHEZ, JUGADOR DEL CLUB FUTBOL LLORET

IMATGES / PAPER /
FOTOGRAFIA



FONS PERSONALS

699 DIVERSOS

028 JOSEP VALLS I ROCA (A) BAMBI

SS 699.028.5000

5000 IMATGES / / /

CONTINGUT

ANYS / TIPOL. DOCUM.

ST

FOTO

FITXA FUTBOLISTA

1972

317.033.223

MARIANO MOLINA HERNÁNDEZ, JUGADOR DEL CLUB FUTBOL LLORET

IMATGES / PAPER /
FOTOGRAFIA



FITXA FUTBOLISTA

1971

317.032.388

MARIO RIVERO LÓPEZ, JUGADOR DEL CLUB FUTBOL LLORET

IMATGES / PAPER /
FOTOGRAFIA



FITXA FUTBOLISTA

1970

317.033.028

MIGUEL MORENO MACIÁ, JUGADOR DEL CLUB FUTBOL LLORET

IMATGES / PAPER /
FOTOGRAFIA



FITXA FUTBOLISTA

1976

317.033.373

MIGUEL PEREA PÉREZ, JUGADOR DEL CLUB FUTBOL LLORET

IMATGES / PAPER /
FOTOGRAFIA



FITXA FUTBOLISTA

1972

317.033.185

MIGUEL ROMA VIÑETS, JUGADOR DEL CLUB FUTBOL LLORET

IMATGES / PAPER /
FOTOGRAFIA



FITXA FUTBOLISTA

1969

317.032.387

NARCÍS GARRIGA FALGUERAS, JUGADOR DEL CLUB FUTBOL LLORET

IMATGES / PAPER /
FOTOGRAFIA



FITXA FUTBOLISTA

1971

317.033.346

NARCÍS GARRIGA FALGUERAS, JUGADOR DEL CLUB FUTBOL LLORET

IMATGES / PAPER /
FOTOGRAFIA



FITXA FUTBOLISTA

1973

317.033.181

NARCÍS GARRIGA FALGUERAS, JUGADOR DEL CLUB FUTBOL LLORET

IMATGES / PAPER /
FOTOGRAFIA



FITXA FUTBOLISTA

1971

317.033.109

NARCÍS PUJOLÁ CAMPS, JUGADOR DEL CLUB FUTBOL LLORET

IMATGES / PAPER /
FOTOGRAFIA



FONS PERSONALS

699 DIVERSOS

028 JOSEP VALLS I ROCA (A) BAMBI

SS 699.028.5000

5000 IMATGES / / /

CONTINGUT

ANYS / TIPOL. DOCUM.

ST

FOTO

FITXA FUTBOLISTA

1969

317.033.024

NARCISO RODRÍGUEZ MARCHAN "RODRI",
JUGADOR DEL CLUB FUTBOL LLORET

IMATGES / PAPER /
FOTOGRAFIA



FITXA FUTBOLISTA

1969

317.033.035

NARCISO RODRÍGUEZ MARCHAN "RODRI",
JUGADOR DEL CLUB FUTBOL LLORET

IMATGES / PAPER /
FOTOGRAFIA



FITXA FUTBOLISTA

1971

317.033.029

NARCISO RODRÍGUEZ MARCHAN "RODRI",
JUGADOR DEL CLUB FUTBOL LLORET

IMATGES / PAPER /
FOTOGRAFIA



FITXA FUTBOLISTA

1972

317.033.298

PABLO BARRIGÓN LEBRERO, JUGADOR DEL CLUB
FUTBOL LLORET

IMATGES / PAPER /
FOTOGRAFIA



FITXA FUTBOLISTA

1971

317.033.401

PEDRO ALBA MARTÍNEZ, JUGADOR DEL CLUB
FUTBOL LLORET

IMATGES / PAPER /
FOTOGRAFIA



FITXA FUTBOLISTA

1976

317.033.388

PEDRO GRANADOS DORADO, JUGADOR DEL CLUB
FUTBOL LLORET

IMATGES / PAPER /
FOTOGRAFIA



FITXA FUTBOLISTA

1968

317.033.031

PEDRO SÁNCHEZ PARRA, MASSATGISTA DEL CLUB
FUTBOL LLORET

IMATGES / PAPER /
FOTOGRAFIA



FITXA FUTBOLISTA

1971

317.033.348

PEP PUIGVERT RAFART, JUGADOR DEL CLUB
FUTBOL LLORET

IMATGES / PAPER /
FOTOGRAFIA



FITXA FUTBOLISTA

1973

317.033.321

PEP PUIGVERT RAFART, JUGADOR DEL CLUB
FUTBOL LLORET

IMATGES / PAPER /
FOTOGRAFIA



FONS PERSONALS

699 DIVERSOS

028 JOSEP VALLS I ROCA (A) BAMBI

SS 699.028.5000

5000 IMATGES / / /

CONTINGUT

ANYS / TIPOL. DOCUM.

ST

FOTO

FITXA FUTBOLISTA

1971

317.033.065

PEPE RIOS RUIZ, JUGADOR DEL CLUB FUTBOL LLORET

IMATGES / PAPER /
FOTOGRAFIA



FITXA FUTBOLISTA

1971

317.033.308

PEPE RIOS RUIZ, JUGADOR DEL CLUB FUTBOL LLORET

IMATGES / PAPER /
FOTOGRAFIA



FITXA FUTBOLISTA

1972

317.033.307

PEPE RIOS RUIZ, JUGADOR DEL CLUB FUTBOL LLORET

IMATGES / PAPER /
FOTOGRAFIA



FITXA FUTBOLISTA

1971

317.033.224

PERE ABELLAN BARNÉS, JUGADOR DEL CLUB FUTBOL LLORET

IMATGES / PAPER /
FOTOGRAFIA



FITXA FUTBOLISTA

1971

317.033.050

PITU GIRBENT ROMEO, MASSATGISTA DEL CLUB FUTBOL LLORET

IMATGES / PAPER /
FOTOGRAFIA



FITXA FUTBOLISTA

1973

317.033.320

PITU GIRBENT ROMEO, MASSATGISTA DEL CLUB FUTBOL LLORET

IMATGES / PAPER /
FOTOGRAFIA



FITXA FUTBOLISTA

1972

317.033.301

POLDI CLAVERO MORENO, JUGADOR DEL CLUB FUTBOL LLORET

IMATGES / PAPER /
FOTOGRAFIA



FITXA FUTBOLISTA

1973

317.033.295

QUICO MAYORGA XIRGU, JUGADOR DEL CLUB FUTBOL LLORET

IMATGES / PAPER /
FOTOGRAFIA



FITXA FUTBOLISTA

1971





317.033.110

QUIM SOMS SALA, JUGADOR DEL CLUB FUTBOL LLORET

IMATGES / PAPER /
FOTOGRAFIA

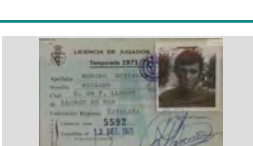

FONS	PERSONALS	
699	DIVERSOS	
028	JOSEP VALLS I ROCA (A) BAMBI	SS 699.028.5000
5000	IMATGES / / /	

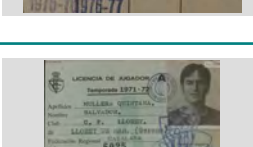
CONTINGUT	ANYS / TIPOL. DOCUM.	ST	FOTO
FITXA FUTBOLISTA RAFAEL CARBÓ VENDRELL, JUGADOR DEL CLUB FUTBOL LLORET	1973 IMATGES / PAPER / FOTOGRAFIA	317.033.328	
FITXA FUTBOLISTA RAMÓN BRANDÓN GARCÍA, JUGADOR DEL CLUB FUTBOL LLORET	1972 IMATGES / PAPER / FOTOGRAFIA	317.033.173	
FITXA FUTBOLISTA RAMÓN SULÉ GELABERT, JUGADOR DEL CLUB FUTBOL LLORET	1972 IMATGES / PAPER / FOTOGRAFIA	317.033.229	
FITXA FUTBOLISTA RICARDO HERNÁNDEZ CARRERA, JUGADOR DEL CLUB FUTBOL LLORET	1974 IMATGES / PAPER / FOTOGRAFIA	317.033.324	
FITXA FUTBOLISTA RICARDO MORENO GUTIERREZ, JUGADOR DEL CLUB FUTBOL LLORET	1968 IMATGES / PAPER / FOTOGRAFIA	317.033.020	
FITXA FUTBOLISTA RICARDO MORENO GUTIERREZ, JUGADOR DEL CLUB FUTBOL LLORET	1971 IMATGES / PAPER / FOTOGRAFIA	317.032.390	
FITXA FUTBOLISTA RICARDO MORENO GUTIERREZ, JUGADOR DEL CLUB FUTBOL LLORET	1972 IMATGES / PAPER / FOTOGRAFIA	317.033.188	
FITXA FUTBOLISTA ROMÁ CODINA MASERAS, JUGADOR DEL CLUB FUTBOL LLORET	1975 IMATGES / PAPER / FOTOGRAFIA	317.033.397	
FITXA FUTBOLISTA SALVADOR MULLERA QUINTANA, JUGADOR DEL CLUB FUTBOL LLORET	1971 IMATGES / PAPER / FOTOGRAFIA	317.033.347	

FONS	PERSONALS	
699	DIVERSOS	
028	JOSEP VALLS I ROCA (A) BAMBI	SS 699.028.5000
5000	IMATGES / / /	

CONTINGUT	ANYS / TIPOL. DOCUM.	ST	FOTO
FITXA FUTBOLISTA SALVADOR SOLER PUJOL, JUGADOR DEL CLUB FUTBOL LLORET	1972 IMATGES / PAPER / FOTOGRAFIA	317.033.195	
FITXA FUTBOLISTA SALVADOR SOLER PUJOL, JUGADOR DEL CLUB FUTBOL LLORET (A LA FITXA EL NOM ESTA	1970 IMATGES / PAPER / FOTOGRAFIA	317.033.030	
FITXA FUTBOLISTA SANTI SÁNCHEZ FONT, JUGADOR DEL CLUB FUTBOL LLORET	1972 IMATGES / PAPER / FOTOGRAFIA	317.033.189	
FITXA FUTBOLISTA SANTOS CARRILLO LASHERAS, JUGADOR DEL CLUB FUTBOL VILANOVETA (VILANOVA DEL CAMÍ)	1967 IMATGES / PAPER / FOTOGRAFIA	317.033.108	
FITXA FUTBOLISTA SERAFÍN ANTUNEZ MARCOS, JUGADOR DEL CLUB FUTBOL LLORET	1976 IMATGES / PAPER / FOTOGRAFIA	317.033.380	
FITXA FUTBOLISTA SIMÓN PÉREZ MURO, JUGADOR DEL CLUB FUTBOL LLORET	1969 IMATGES / PAPER / FOTOGRAFIA	317.033.055	
FITXA FUTBOLISTA TEODORO GONZÁLEZ GUALDA, JUGADOR DEL CLUB FUTBOL LLORET	1972 IMATGES / PAPER / FOTOGRAFIA	317.033.234	
FITXA FUTBOLISTA TOMÁS SINOBAS MARTÍN, JUGADOR DEL CLUB FUTBOL LLORET	1974 IMATGES / PAPER / FOTOGRAFIA	317.033.367	
FITXA FUTBOLISTA VENTURA ARBÓ FREIXAS, JUGADOR DEL CLUB FUTBOL LLORET	1965 IMATGES / PAPER / FOTOGRAFIA	317.033.101	

FONS PERSONALS

699 DIVERSOS

028 JOSEP VALLS I ROCA (A) BAMBI

SS 699.028.5000

5000 IMATGES / / /

CONTINGUT

ANYS / TIPOL. DOCUM.

ST

FOTO

FITXA FUTBOLISTA

1971

317.033.243

WALDO NAVARRO MUÑOZ, JUGADOR DEL CLUB
FUTBOL LLORET

IMATGES / PAPER /
FOTOGRAFIA



FITXA FUTBOLISTA

1972

317.033.306

WALDO NAVARRO MUÑOZ, JUGADOR DEL CLUB
FUTBOL LLORET

IMATGES / PAPER /
FOTOGRAFIA



FOTOMUNTATGE

1949

317.030.006

L'HOTEL ROSAMAR AMB UN RETRAT SOBRE POSAT
D'EN PERE FONTANALS SERRA I MARIA BAUSILI

IMATGES / PAPER /
FOTOGRAFIA



FOTOMUNTATGE D'UN HOME

2006

317.031.343

SEBASTIÀ GALLART RIBOT "CAN CAMPINS" EN UNA
IMATGE SOBREPOSADA A UN FONTS MARINER
"ERA BONICA, MOLT MARINERA, ERA L'ORGULL DEL

IMATGES / PAPER /
FOTOGRAFIA



FUTBOLISTA

1944

317.032.229

EMILIO ALDECOA GÓMEZ JUGANT AMB EL
WOLVERHAMPTON (ANGLATERRA), VA SER EL

IMATGES / PAPER /
FOTOGRAFIA

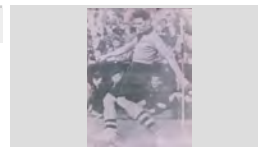

FUTBOLISTA

1988

317.033.402

FRANCESC SALA EGEE, JUGADOR DE LA PENYA
BARCELONISTA DE LLORET

IMATGES / PAPER /
FOTOGRAFIA

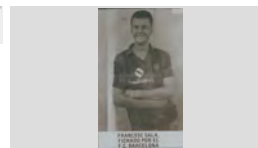

FUTBOLISTA

1985

317.033.117

MANEL REINA GARCÍS COMPRANT UN RECORD A
SANTIAGO DE COMPOSTELA EN EL

IMATGES / PAPER /
FOTOGRAFIA



FUTBOLISTA

1990

317.033.135

RAFA RAMOS POLO, JUGADOR DEL CLUB FUTBOL
LLORET EN UNA JUGADA DEL PARTIT CONTRA EL

IMATGES / PAPER /
FOTOGRAFIA



FUTBOLISTES

1985





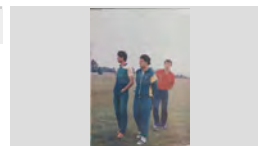

317.033.142

D'ESQUERRA A DRETA ELS JUGADORS DEL CLUB
FUTBOL LLORET RAFA RAMOS POLO, GREGORIO

IMATGES / PAPER /
FOTOGRAFIA

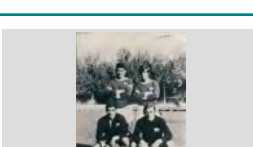

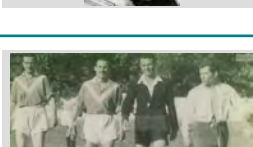
FONS	PERSONALS	
699	DIVERSOS	
028	JOSEP VALLS I ROCA (A) BAMBI	SS 699.028.5000
5000	IMATGES / / /	

CONTINGUT	ANYS / TIPOL. DOCUM.	ST	FOTO
FUTBOLISTES D'ESQUERRA A DRETA: FRANCESC ROSELL MATEU "CAN PERE NUNCI" I PEPE BRUGAROLAS	1955 IMATGES / PAPER / FOTOGRAFIA	317.033.158	
FUTBOLISTES D'ESQUERRA A DRETA: PASCUAL MARTÍNEZ CENTENO I JORDI SOLER CAPDEVILA JUGADORS	1985 IMATGES / PAPER / FOTOGRAFIA	317.032.221	
FUTBOLISTES D'ESQUERRA A DRETA: SEBASTIÀ BOSCH PARÉS, PERE COMAS RIBAS I JOAN COMAS RIBAS	1946 CA IMATGES / PAPER / FOTOGRAFIA	317.033.143	
FUTBOLISTES JUGADORS DEL CLUB DE FUTBOL LLORET AMB UN RAM DE FLORS ABANS DE COMENÇAR UN PARTIT.	1940 IMATGES / PAPER / FOTOGRAFIA	317.032.225	
FUTBOLISTES RETRAT DE QUATRE LLORETENCS INTEGRANTS DE LA PLANTILLA DEL PRIMER EQUIP DEL CLUB DE	1960 ca IMATGES / PAPER / FOTOGRAFIA	317.032.240	
FUTBOLISTES VETERANS RETAILL IMATGE EQUIP DE FUTBOL DELS VETERANS DEL SPORT CLUB LLORET. d'ESQUERRA	1944 IMATGES / PAPER / FOTOGRAFIA	317.032.281	
GRUP DE GENT EN PRIMER TERME ES POT RECONÈIXER LA ROSER BARNÉS RAMÓN "CAN TUT" RECOLÇADA EN	1948 IMATGES / PAPER / FOTOGRAFIA	317.031.389	
HOMENATGE A ANTONIO SAGARÓ D'ESQUERRA A DRETA: SERRAT (TOSSA), ANTONIO SAGARÓ PÍ, SURÓS (ARBITRE) I N.C. ABANS DE	1952 IMATGES / PAPER / FOTOGRAFIA	317.032.359	
HOMENATGE A JOSÉ LUIS BLANCO JOSÉ LUIS BLANCO QUEVEDO MOSTRANT LA MEDALLA DE PLATA OBTINGUDA ALS CAMPIONATS	2006 IMATGES / PAPER / FOTOGRAFIA	317.031.331	

FONS PERSONALS

699 DIVERSOS

028 JOSEP VALLS I ROCA (A) BAMBI

SS 699.028.5000

5000 IMATGES / / /

CONTINGUT

ANYS / TIPOL. DOCUM.

ST

FOTO

HOMENATGE A MOSSEN PERE TORRENT

1964

317.032.365

IMATGES / PAPER /
FOTOGRAFIA



HOMENATGE A MOSSEN PERE TORRENT CROUS

1964

317.032.296

D'ESQUERRA A DRETA: N.C. (LINESMA), N.C.
(CAPITÀ DEL CALELLA), CARLOS CARDONA

IMATGES / PAPER /
FOTOGRAFIA



HOMENATGE A UN ATLETA

1965 ca

317.033.145

EL PRESIDENT DEL CLUB FUTBOL LLORET
JOAQUIM RIBOT CUYÁS ENTREGA UN BANDERÍ DEL

IMATGES / PAPER /
FOTOGRAFIA



HOMENATGE ALS DOCTORS CABAÑAS I BENITO

1996

317.031.283

D'ESQUERRA A DRETA AGUSTÍ CABAÑAS LLOBET,
JOSEP SALA MONTERO I FRANCISCO BENITO
L'ALCALDE JOSEP SALA LLIUÀ ALS DOCTORS LA

IMATGES / PAPER /
FOTOGRAFIA



HOMENATGE AVIA CENTENARIA

2008

317.031.134

ACTE D'ENTREGA D'UNA PLAÇA PER PART DE
L'AJUNTAMENT A JOSEFA ALSINA CORTINA EN
PLAÇA DE L'AJUNTAMENT DE LLORET DE MAR

IMATGES / PAPER /
FOTOGRAFIA



HOMENATGE MATRIMONI D'AVIS

2010

317.030.194

ASSEGUTS: JOAN SALA LLOVERAS "CAL LLEMPAT" I
LLUÏSA BALTRONS COLLS, DRET FEN-LIS ENTREGA
L'ALCALDE LLIURANT LA PLAÇA I LES FLORS AL

IMATGES / PAPER /
FOTOGRAFIA



HOMES DISFRESSATS

1955

317.032.222

JOAN AGUSTI ALBA "L'ARTISTA" PUJAT A CAVALL
DE L' ANTONI FERRÓN FONT "EN FERRÓN"

IMATGES / PAPER /
FOTOGRAFIA

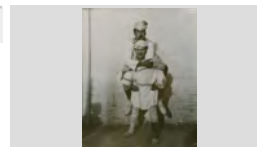

I MEMORIAL POMARES

2008

317.030.350

ACTE PRESENTACIÓ DEL TORNEIG DE FUTBOL A
LA SALA D'ACTES DEL AJUNTAMENT. D'ESQUERRA

IMATGES / PAPER /
FOTOGRAFIA



II TORNEIG INTERNACIONAL FUTBOL JUVENIL

1978







317.033.127

ACTE DE PRESENTACIÓ DEL TORNEIG ALS
JARDINS DEL HOTEL MONTERREY. D'ESQUERRA A







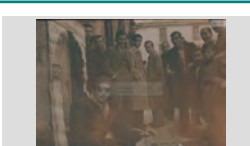
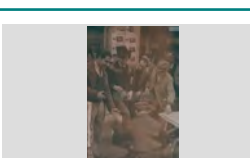

IMATGES / PAPER /
FOTOGRAFIA



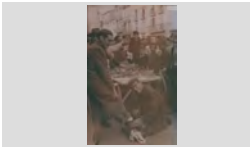





FONS	PERSONALS
699	DIVERSOS
028	JOSEP VALLS I ROCA (A) BAMBI SS 699.028.5000
5000	IMATGES / / /

CONTINGUT	ANYS / TIPOL. DOCUM.	ST	FOTO
INAUGURACIÓ CAMP DE FUTBOL MOSSÈN JOAN FERRÉS PUNTONET BENEINT EL CAMP DE FUTBOL DEL QUINTAR DE CAN PLA. A LA	1929 IMATGES / PAPER / FOTOGRAFIA	317.032.369	
INAUGURACIÓ CAMP DE FUTBOL VISTA DE LA LLOTJA D'AUTORITATS (ES POT RECONEIXER EN MANEL BERNAT CARRRERAS I	1929 IMATGES / PAPER / FOTOGRAFIA	317.032.291	
INAUGURACIÓ CAMP DE TIRO AL PICHÓN DONES AMB RAMS DE FLORS EN LA INAUGURACIÓ DEL CAMP DE TIR AL "PICHÓN" AL CONDADO DEL BELLEZA Y DEPORTE	1970 IMATGES / PAPER / FOTOGRAFIA	317.030.245	 Belleza y deporte
INAUGURACIÓ DEL PUNTET DE FENALS D'ESQUERRA A DRETA: FRANCESC OLIVA PUJOL, XAVIER CRESPO LLOBET, EMILIO MARTÍNEZ	2007 IMATGES / PAPER / FOTOGRAFIA	317.031.292	
INTERIOR DE LA PASTISSERIA - CONFITERIA FRIGOLA ARSENI FRIGOLA ROCA (AMB LA CÀMERA DE FOTOS) I ARSENI FRIGOLA BOFILL (ASSEGUT) A	1950 IMATGES / PAPER / FOTOGRAFIA	317.031.064	
LOS VAGABUNDOS DEL ARTE ACTUACIÓ DEL MAG JOAN BAPTISTA BERNAT SARRÓ A BANYOLES. ALS PEUS DEL MAG, PERE	1948 IMATGES / PAPER / FOTOGRAFIA	317.030.140	
LOS VAGABUNDOS DEL ARTE AL CENTRE DE LA IMATGE ES RECONeix AL COMPOSITOR LLORETENC, MELCIOR MONTERO	1948 IMATGES / PAPER / FOTOGRAFIA	317.030.134	
LOS VAGABUNDOS DEL ARTE ANTONI FÀBREGAS FRADERA "EN TONET" VENENT PERFUMS ORIENTALS DURANT UNA ACTUACIÓ A	1948 IMATGES / PAPER / FOTOGRAFIA	317.030.142	
LOS VAGABUNDOS DEL ARTE D'ESQUENES AJUPIT EN JAUME FAURIA BOSCH; DRETS, D'ESQUERRA A DRETA: AGUSTÍ BONET	1948 IMATGES / PAPER / FOTOGRAFIA	317.030.131	



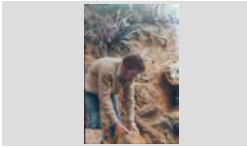
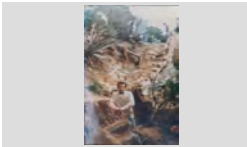
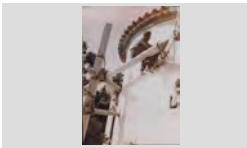



FONS	PERSONALS	
699	DIVERSOS	
028	JOSEP VALLS I ROCA (A) BAMBI	SS 699.028.5000
5000	IMATGES / / /	

CONTINGUT	ANYS / TIPOL. DOCUM.	ST	FOTO
LOS VAGABUNDOS DEL ARTE D'ESQUERRA A DRETA: EL MAG JOAN BAPTISTA BERNAT SARRÓ, N.C., AGUSTÍ BONET PRATS I	1948 IMATGES / PAPER / FOTOGRAFIA	317.030.141	
LOS VAGABUNDOS DEL ARTE D'ESQUERRA A DRETA: JORDI BONET PUJOL, MARUJA DE LA TORRE REDONDO, PEPITA VILA	1948 IMATGES / PAPER / FOTOGRAFIA	317.030.139	
LOS VAGABUNDOS DEL ARTE DESFILADA DEL SEQUIT DEL MAG ARTUR, EL FAKIR ALIBEL I EL SEU LLIT DE CLAU; D'ESQUERRA A	1948 IMATGES / PAPER / FOTOGRAFIA	317.030.145	
LOS VAGABUNDOS DEL ARTE JAUME FAURIA BOSCH ENLLUSTRANT LES SABATES A EN JORDI BONET PUJOL, DARRERE	1948 IMATGES / PAPER / FOTOGRAFIA	317.030.132	
LOS VAGABUNDOS DEL ARTE RETRAT DE GRUP DE LOS <i>VAGABUNDOS DEL ARTE</i> SOPANT A L'HOTEL FLORA DE BANYOLES.	1948 IMATGES / PAPER / FOTOGRAFIA	317.030.133	
LOS VAGABUNDOS DEL ARTE RETRAT DE GRUP DE LOS <i>VAGABUNDOS DEL ARTE</i> SOPANT A L'HOTEL FLORA DE BANYOLES.	1948 IMATGES / PAPER / FOTOGRAFIA	317.031.019	
MATALASSER TREBALLANT ENRIC GUINOVRT FERRER "CAL BASTER" TREBALLANT EN VUN TERRAT	1950 IMATGES / PAPER / FOTOGRAFIA	317.031.078	
MATANÇA DEL PORC D'ESQUERRA A DRETA: LLUÍS PUATER GUITART "EN PUATER" I RODOLFO PLANET EN PLENA FEINA	1950 IMATGES / PAPER / FOTOGRAFIA	317.031.111	
OBRADOR PASTISSERIA D'ESQUERRA A DRETA: LLUÍS COSTA SERVIÀ, JOSEP VALLS CARRERAS I N.C. TREBALLANT AL	1961 IMATGES / PAPER / FOTOGRAFIA	317.029.193	

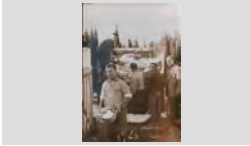
FONS	PERSONALS	
699	DIVERSOS	
028	JOSEP VALLS I ROCA (A) BAMBI	SS 699.028.5000
5000	IMATGES / / /	

CONTINGUT	ANYS / TIPOL. DOCUM.	ST	FOTO
OBRADOR PASTISSERIA D'ESQUERRA A DRETA: LLUÍS COSTA SERVIÀ, N. C. I JOSEP VALLS CARRERAS TREBALLANT AL	1958 IMATGES / PAPER / FOTOGRAFIA	317.029.198	
OFRENA A VERGE DE LES ALEGRIES D'ESQUERRA A DRETA: LLUÍS BARNÉS POU I JOAN ANTONI GIRALT BENEDICO EN REPRESENTACIÓ	1979 IMATGES / PAPER / FOTOGRAFIA	317.033.160	
PALETA TREBALLANT JAUME MASGRAU PUYUELO "CAN RAMÓN DE LA CANDIDA" CONSTRUINT UN MUR DE PEDRA	1988 IMATGES / PAPER / FOTOGRAFIA	317.030.099	
PALETA TREBALLANT JAUME MASGRAU PUYUELO "CAN RAMÓN DE LA CANDIDA" CONSTRUINT UN MUR DE PEDRA	1988 IMATGES / PAPER / FOTOGRAFIA	317.030.100	
PALETES TREBALLANT BALDIRI MASAGUER "CAN SASERAS" A DALT D'UNA BASTIDA AL XALET EL "NAUTILUS" DEL DOCTOR	1956 IMATGES / PAPER / FOTOGRAFIA	317.030.096	
PALETES TREBALLANT D'ESQUERRA A DRETA: JOAN PALAU, PASCUAL PALAU MERCADER (DARRERE), PASCUAL	1960 ca IMATGES / PAPER / FOTOGRAFIA	317.030.098	
PALETES TREBALLANT D'ESQUERRA A DRETA: JOAN TULSÁ GENÉ "CAL BERMEJO", JOSEP SOLER LLORENS "CAL	1950 IMATGES / PAPER / FOTOGRAFIA	317.031.093	
PALETES TREBALLANT D'ESQUERRA A DRETA: JOAQUIM ROTLLAN FÁBREGAS, JOAN PALAU I ANTONIO ANGUITA	1956 IMATGES / PAPER / FOTOGRAFIA	317.030.097	
PALETES TREBALLANT D'ESQUERRA A DRETA: JOSEP PALLAROLS BELL- LLOCH "CAL CARRETE" I MARTRI GALLART SAIS	1964 IMATGES / PAPER / FOTOGRAFIA	317.030.092	

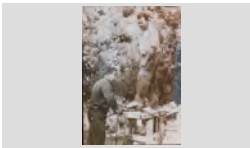
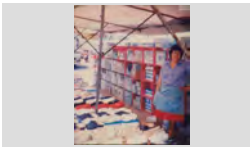
FONS	PERSONALS	
699	DIVERSOS	
028	JOSEP VALLS I ROCA (A) BAMBI	SS 699.028.5000
5000	IMATGES / / /	

CONTINGUT	ANYS / TIPOL. DOCUM.	ST	FOTO
PALETES TREBALLANT D'ESQUERRA A DRETA: PASCUAL PALAU MERCADER (DALT DEL CAMIÓ), JOAQUIM ROTLLAN	1956 IMATGES / PAPER / FOTOGRAFIA	317.030.104	
PALETES TREBALLANT EN BALDIRI MASAGUER "CAN SASERAS" I EN JOAQUIM ROTLLAN FÁBREGAS "CAN ROTLLAN"	1955 IMATGES / PAPER / FOTOGRAFIA	317.030.083	
PALETES TREBALLANT JOAQUIM ROTLLAN FÁBREGAS COLOCANT UN MARC D'UNA PORTA	1956 IMATGES / PAPER / FOTOGRAFIA	317.030.095	
PALETES TREBALLANT JOAQUIM ROTLLAN FÁBREGAS PUJANT TOTXANES	1955 IMATGES / PAPER / FOTOGRAFIA	317.030.088	
PALETES TREBALLANT JOSEP ARTAU BASSART "CAL ARTAU" I JOSEP ROTLLÁN FÁBREGAS "CAN ROTLLÁN" A DALT D'UNA	1956 IMATGES / PAPER / FOTOGRAFIA	317.030.105	
PARADA DE MERCAT JOAQUIMA PALAU MERCADER "CAN POTAGROSSA" A LA PARADA DEL MERCAT SETMANAL AL CARRER	1980 IMATGES / PAPER / FOTOGRAFIA	317.032.138	
PARELLES BALLANT EN UNA CELEBRACIÓ A L'ESQUERRA L' AUGUST MAS LLIBRE BALLANT AMB LA TERESA NICOLAU VERNET I A LA DRETA L'	2005 IMATGES / PAPER / FOTOGRAFIA	317.031.185	
PARTIT DE FUTBOL D'ESQUERRA A DRETA EN RAFA RAMOS POLO (CAPITÁ DEL LLORET) I EN JOAN ABELLAN BARNÉS	1985 IMATGES / PAPER / FOTOGRAFIA	317.033.116	
PARTIT DE FUTBOL D'ESQUERRA A DRETA: JOSEP FELIU PERPIÑÁ, JOAN CAMA ROIG I JAUME CARDONA AUSTRICH,	1964 IMATGES / PAPER / FOTOGRAFIA	317.032.354	

FONS PERSONALS

699 DIVERSOS

028 JOSEP VALLS I ROCA (A) BAMBI

SS 699.028.5000

5000 IMATGES / / /

CONTINGUT**ANYS / TIPOL. DOCUM.****ST****FOTO**

PARTIT DE FUTBOL

1983

317.033.119D'ESQUERRA A DRETA: RAFA RAMOS POLO
(CAPITÀ C. F. LLORET), N. C. (LINESMA), BOADAIMATGES / PAPER /
FOTOGRAFIA

PARTIT DE FUTBOL

1940

317.032.304DOS EQUIPS JUGANT UN PARTIT AL CAMP DEL
QUINTAR DE CAN PLAIMATGES / PAPER /
FOTOGRAFIA

PARTIT DE FUTBOL

1965

317.032.287ELEUTERIO MARCOS TRILLO FENT ENTREGA D'UN
TROFEU AL CAPITÀ D'UN EQUIP DE FUTBOLIMATGES / PAPER /
FOTOGRAFIA

PARTIT DE FUTBOL

1923 CA

317.032.198ESPECTADORS A UN PARTIT DE FUTBOL AL CAMP
DE CAN PLA, A TOCAR LA CARRETERA DE BLANESIMATGES / PAPER /
FOTOGRAFIA

PARTIT DE FUTBOL

1929

317.032.341IMATGE DEL PARTIT ENTRE EL SPORT CLUB
LLORET I EL CALELLA AL ANTIC CAMP DE VENÈCIAIMATGES / PAPER /
FOTOGRAFIA

PARTIT DE FUTBOL

1954

317.033.153IMATGE DELS TREBALLADORS DE
CONSTRUCCIONS COLOMER ABANS DE JUGAR UNIMATGES / PAPER /
FOTOGRAFIA

PARTIT DE FUTBOL

1954

317.033.154IMATGE DELS TREBALLADORS DE
CONSTRUCCIONS MACIÀ ABANS DE JUGAR UNIMATGES / PAPER /
FOTOGRAFIA

PARTIT DE FUTBOL

1982

317.033.115INTERCANVI DE OBSEQUIS ENTRE ELS CAPITANS
DE LA PENYA BARCELONISTA DE LLORET I LAIMATGES / PAPER /
FOTOGRAFIA

PARTIT DE FUTBOL

1935

317.032.300PARTIT ENTRE SPORT CLUB LLORET I C. D. BLANES
AL CAMP DEL QUINTAR DE CAN PLAIMATGES / PAPER /
FOTOGRAFIA

FONS PERSONALS

699 DIVERSOS

028 JOSEP VALLS I ROCA (A) BAMBI

SS 699.028.5000

5000 IMATGES / / /

CONTINGUT

ANYS / TIPOL. DOCUM.

ST

FOTO

PARTIT DE FUTBOL

1934

317.032.317

RETRAT DELS JUGADORS DEL LLORET. DRETS,
D'ESQUERRA A DRETA: ANTONIO SAGARÓ PÍ, N.C.,

IMATGES / PAPER /
FOTOGRAFIA



PARTIT DE FUTBOL

1944

317.032.334

VISTA DELS ESPECTADORS ASISTENTS A UN
PARTIT AL CAMP DEL QUINTAR DE CAN PLA A LA

IMATGES / PAPER /
FOTOGRAFIA



PARTIT DE FUTBOL BENÉFIC

1964

317.032.254

EL NEN ESTEBA GRABULOSA PONT FENT LA
SACADA D'HONOR DAVANT LA MIRADA

IMATGES / PAPER /
FOTOGRAFIA



PARTIT DE FUTBOL DE CARNAVAL

1955 ca

317.032.199

D'ESQUERRA A DRETA: ALBERT VIÑALS TABERNER
"BERTO GIRONA", N.C. I ROSENDO CLOSAS (HOME

IMATGES / PAPER /
FOTOGRAFIA



PARTIT DE FUTBOL DE CARNAVAL

1955

317.032.332

DRETS, D'ESQUERRA A DRETA: JOAN ARMENGOL
RIBERA "EL SONORO", SEBASTIÀ ORENCH

IMATGES / PAPER /
FOTOGRAFIA



PARTIT DE FUTBOL DE CARNAVAL

1955 CA

317.032.200

ES PODEN RECONÈIXER: D'ESQUENES AMB EL
BANDERI A LA MÁ L'ALBERT VIÑALS TABERNER,

IMATGES / PAPER /
FOTOGRAFIA



PARTIT DE FUTBOL DE CARNAVAL

1930

317.032.295

JUGADORS DEL SPORT CLUB LLORET I UN ALTRE
EQUIP DISFRESSAT RODEJATS D'ESPECTADORS

IMATGES / PAPER /
FOTOGRAFIA



PARTIT DE FUTBOL HOMENATGE

1963

317.032.275

PARTIT ENTRE EL C. F. LLORET I EL C. F.
BADALONA D'HOMENATGE A CARLOS CARDONA.

IMATGES / PAPER /
FOTOGRAFIA



PARTIT DE FUTBOL PER CARNAVAL

1955

317.032.279

L'ARBITRE I ELS LINESMAS SORTINT AL CAMP
MUNICIPAL DE LLORET. D'ESQUERRA A DRETA:







IMATGES / PAPER /
FOTOGRAFIA



FONS	PERSONALS		
699	DIVERSOS		
028	JOSEP VALLS I ROCA (A) BAMBI	SS	699.028.5000
5000	IMATGES / / /		

CONTINGUT	ANYS / TIPOL. DOCUM.	ST	FOTO
PARTIT DE FUTBOL PER CARNAVAL L'ARBITRE, ELS CAPITANS I ELS LINESMAS SORTINT AL CAMP MUNICIPAL DE LLORET.	1955 IMATGES / PAPER / FOTOGRAFIA	317.032.280	
PARTIT FUTBOL BENÉFIC PARTIT DE FUTBOL BENEFIC A BENEFICI DE LA EDUCACIÓ ESPORTIVA DELS NENS LLORETENCS	1964 IMATGES / PAPER / FOTOGRAFIA	317.033.159	
PATINADORES AINA TERRADES I MAR PUJADAS TERRADES A LA PISTA DEL PAVELLÓ MUNICIPAL	2011 IMATGES / PAPER / FOTOGRAFIA	317.030.166	
PERFUMERIA CAN MONTERO D'ESQUERRA A DRETA: ANNA ROSA FÁBREGAS REBOLLO I MONTSERRAT DRAPER MONTERO	1958 IMATGES / PAPER / FOTOGRAFIA	317.031.333	
PERRUQUERIA AURELIA PERRUQUERIA DE L'AURÈLIA FUSTÉ DE TESSO AL CARRER SANTA EULÀLIA. L'AURÈLIA PENTINA A LA	1960 IMATGES / PAPER / FOTOGRAFIA	317.031.337	

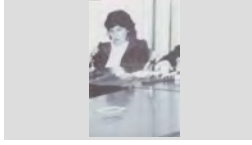
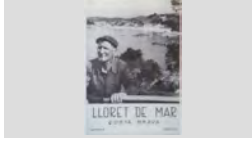

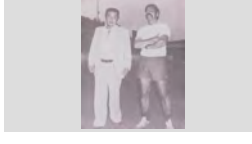



FONS	PERSONALS
699	DIVERSOS
028	JOSEP VALLS I ROCA (A) BAMBI SS 699.028.5000
5000	IMATGES / / /

CONTINGUT	ANYS / TIPOL. DOCUM.	ST	FOTO
PERRUQUERIA CASAS INTERIOR DE LA PERRUQUERIA CASAS AL CARRER TROMPETES EN PLE FUNCIONAMENT. LA	1960 IMATGES / PAPER / FOTOGRAFIA	317.031.338	
PERSONAL ARXIU MUNICIPAL DRETS, D'ESQUERRA A DRETA: JOAQUIM DABAN MASSANA, ANDREU DE LA TORRE BARRIGÓN,	2007 IMATGES / PAPER / FOTOGRAFIA	317.031.056	
PLAÇA DEL CARME TERRASSA DEL BAR LA BODEGA, AL FONTS LA SALA DE FESTES LA FUSTA I EL CINE MODERN TERRASSA DEL BAR LA BODEGA, ON SEU UN DELS	1966 IMATGES / PAPER / FOTOGRAFIA	317.031.042	
PLANTILLA DEL CLUB FUTBOL LLORET RETRAT OFICIAL DEL C. F. LLORET 1991-92 AL CAMP MUNICIPAL. DRETS, D'ESQUERRA A DRETA:	1991 IMATGES / PAPER / FOTOGRAFIA	317.032.312	
PLE AJUNTAMENT MARIA LUCIA ECHEGOYEN LERGA DEL PARTIT PSC-PSOE DURANT UN PLE DEL AJUNTAMENT	1983 IMATGES / PAPER / FOTOGRAFIA	317.031.194	
PORTADA FULLET TURÍSTIC AGUSTÍ AGUSTÍ MACIÀ "L'AVI JURIOLA" BOGANT EN UN RETRAT DE LA PORTADA DEL FULLET TURÍSTIC LLORET DE MAR COSTA BRAVA GERONA ESPAÑA	1955 IMATGES / PAPER / FOTOGRAFIA	317.030.200	
PREGÓ DE SANT ROMÁ EL PRESIDENT DE LA GENERALITAT JOSEP TARRADELLAS JOAN FENT EL PREGÓ DE SANT	1984 IMATGES / PAPER / FOTOGRAFIA	317.031.192	
PREGÓ FESTES DE SANT ROMÁ D'ESQUERRA A DRETA: LUCIA ECHEGOYEN LERGA, ANNA MARIA AGUSTÍ FLORES "NINA" (PREGONERA)	1998 IMATGES / PAPER / FOTOGRAFIA	317.031.278	
PRESENTACIÓ DEL CLUB DE FUTBOL LLORET D'ESQUERRA A DRETA: LLUÍS VENTURA COLOMA (PRESIDENT DEL C. F. LLORET) I JOSÉ MARIA	1976 IMATGES / PAPER / FOTOGRAFIA	317.032.204	

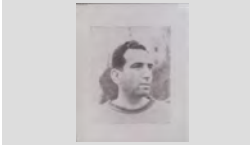
FONS	PERSONALS
699	DIVERSOS
028	JOSEP VALLS I ROCA (A) BAMBI SS 699.028.5000
5000	IMATGES / / /

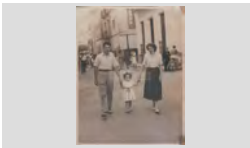
CONTINGUT	ANYS / TIPOL. DOCUM.	ST	FOTO
PRESENTACIÓ LLIBRE LA MONTSE XIRGU ENCESA "CAL ENCESA" DEDICANT UN EXEMPLAR DEL SEU LLIBRE EN	2010 IMATGES / PAPER / FOTOGRAFIA	317.032.180	
PRESENTACIÓ LLIBRE LA MONTSE XIRGU ENCESA "CAL ENCESA" XERRANT AMB EN JOSEP VALLS ROCA "CAN	2010 IMATGES / PAPER / FOTOGRAFIA	317.030.178	
PRESENTACIÓ PLANETA DONES D'ESQUERRA A DRETA: LAURA BERTRÁN FONTSERE I AMARANTA GIBERT MONTERO PLANETA DONES	2008 IMATGES / PAPER / FOTOGRAFIA	317.030.275	
PROGRAMA DE RADIO D'ESQUERRA A DRETA: AMARANTA GIBERT MONTERO I ANNA PASCUAL BATLLE EN PLE	2011 IMATGES / PAPER / FOTOGRAFIA	317.032.178	
PUBILLA DE LLORET D'ESQUERRA A DRETA: ROSER RIBAS (DAMA D'HONOR) I ANABEL BANDRICH (PUBILLA DE	2003 IMATGES / PAPER / FOTOGRAFIA	317.032.013	
RELLEU ALCALDIA D'ESQUERRA A DRETA: XAVIER CRESPO LLOBET FENT ENTREGA DE LA VARA D'ALCALDE A EN XAVI CRESPO I ROMÁ CODINA, REPRESENTANT EL	2011 IMATGES / PAPER / FOTOGRAFIA	317.030.177	
RESTAURANT EL TRULL CAMBRERS DEL RESTAURANT EL TRULL, A L'ESQUERRA EN PERE COLOMER GRABULOSA	1975 IMATGES / PAPER / FOTOGRAFIA	317.030.347	
RETALL DE DIARI ANNA MARIA PASTOR AGUSTÍ AMB LA SEVA FILLA AINA GILIBETS PASTOR EN BRAÇOS EN UN RETRAT	1998 IMATGES / PAPER / FOTOGRAFIA	317.031.335	
RETALL REVISTA TRAMONTANA DAMIÁN MÉNDEZ CAPARRÓS, CAPITÁ DEL CLUB FUTBOL LLORET (A LA REVISTA EL CONGNOM	1963 IMATGES / PAPER / FOTOGRAFIA	317.033.155	

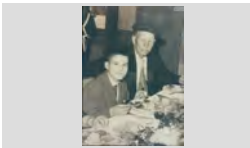
FONS	PERSONALS
699	DIVERSOS
028	JOSEP VALLS I ROCA (A) BAMBI SS 699.028.5000
5000	IMATGES / / /

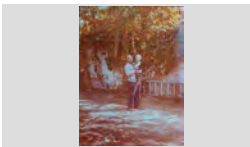
CONTINGUT	ANYS / TIPOL. DOCUM.	ST	FOTO
RETALL REVISTA TRAMONTANA JUAN LIDÓN SIMÓN, ENTRENADOR DEL CLUB FUTBOL LLORET	1963 IMATGES / PAPER / FOTOGRAFIA	317.033.156	
RETART DE DOS HOMES AUGUST AUSTRICH VIÑOLAS "CAN XICU RAMS" I ARCADI ORIOL CASTELLÓ "CAL BORT" ESTIRATS	1986 IMATGES / PAPER / FOTOGRAFIA	317.029.053	
RETRAT D'UNA AVIA ENTAULADA ROSITA GALLART RIBOT "CAN CAMPINS"	1989 IMATGES / PAPER / FOTOGRAFIA	317.028.399	
RETRAT DE DOS HOMES D'ESQUERRA A DRETA: EL PINTOR JOSEP DE TOGORES LLACH I L'ESTEVE FÀBREGAS BARRI A	1948 IMATGES / PAPER / FOTOGRAFIA	317.031.380	
RETRAT MATRIMONI I FILLA SALVADOR COMAS PLANET "CAN COMAS", ASSUMPCIÓ COMAS MORÉ I MARIA MORÉ	1949 IMATGES / PAPER / FOTOGRAFIA	317.029.105	
RETRAT ALCALDE ROMÀ CODINA MASERAS AMB LA VARA D'ALCALDE A LA SALA D'ACTES DEL AJUNTAMENT	2011 IMATGES / PAPER / FOTOGRAFIA	317.030.184	
RETRAT AVI I NET D'ESQUERRA A DRETA: CARLOS AGUSTÍ OLIVÉ "CARLOS BOLET" I JOAN AGUSTÍ MACIÀ "JOAN	1962 IMATGES / PAPER / FOTOGRAFIA	317.029.160	
RETRAT AVI I NET ENRIC GUINOVRT FERRER "CAL BASTER" AMB EL SEU NET JOSEP MARIA FERRER GUINOVRT EN	1960 IMATGES / PAPER / FOTOGRAFIA	317.031.047	
RETRAT AVI I NET JOSEP PALLAROLS BELL-LLOC "EL CARRETE" AMB EN XAVI TERRADES PALLAROLS "CAN NANDO" EN	1974 IMATGES / PAPER / FOTOGRAFIA	317.031.060	

FONS PERSONALS

699 DIVERSOS

028 JOSEP VALLS I ROCA (A) BAMBI

SS 699.028.5000

5000 IMATGES / / /

CONTINGUT

ANYS / TIPOL. DOCUM.

ST

FOTO

RETRAT AVI I NET

1944

317.029.287

RICARD FONT I RICARD ABUYÉ FONT

IMATGES / PAPER /
FOTOGRAFIA

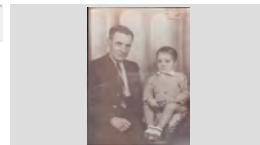

RETRAT AVI I NETA

1984

317.032.030

DOMÉNECH MONER BASSART AMB LA SEVA NETA
IONA

IMATGES / PAPER /
FOTOGRAFIA



RETRAT AVIA

1995

317.032.117

CATERINA VIADER DALMAU "CAN TITUS"
ENTAULADA

IMATGES / PAPER /
FOTOGRAFIA

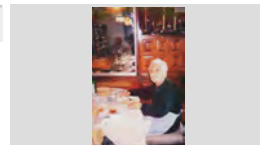

RETRAT AVIA I NADÓ

1967

317.029.190

MARIA ALUM XARBAU "CAN PAU ALUM" I JORDI
SALICRÚ CODINA

IMATGES / PAPER /
FOTOGRAFIA



RETRAT AVIA I NENA

1970

317.032.121

NENA N.C. I ANGELETA GRAUPERA MIQUEL "CAN
FONT" ASSEGUDA A LA PORTA DE CASA AL BARRI

IMATGES / PAPER /
FOTOGRAFIA

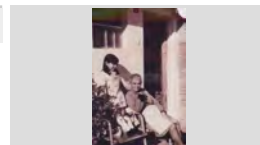

RETRAT AVIA I NET

1946

317.029.291

CARME PUJOL PLANAGUERA I RICARD ABUYÉ
FONT CAMINANT PER UN CARRER

IMATGES / PAPER /
FOTOGRAFIA



RETRAT AVIA I NET

2000

317.029.367

PILAR FONT GRAUPERA I JORDI SÁNCHEZ OSUNA
ENTAULATS

IMATGES / PAPER /
FOTOGRAFIA



RETRAT AVIA I NETA

1920

317.031.087

MARIA BERTIS PUIG "L'AVIA LLOPA" AMB LA SEVA
NETA JUANITA DOMÉNECH BANDRICH

IMATGES / PAPER /
FOTOGRAFIA

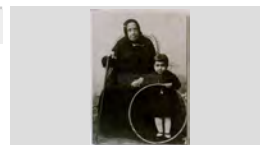

RETRAT AVIA I NOIA

1950

317.031.342

DOLORS COLL I MARIA ANGELS SALA "CAN XANCA"
DAVANT LA PORTA D'UNA CASA

IMATGES / PAPER /
FOTOGRAFIA



FONS PERSONALS

699 DIVERSOS

028 JOSEP VALLS I ROCA (A) BAMBI

SS 699.028.5000

5000 IMATGES / / /

CONTINGUT**ANYS / TIPOL. DOCUM.****ST****FOTO**

RETRAT AVIES

1965

317.032.115D'ESQUERRA A DRETA: CARMEN BARRI COLL I
ESPERANZA SALAIMATGES / PAPER /
FOTOGRAFIA

RETRAT AVIES

1975

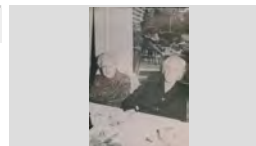
317.028.296D'ESQUERRA A DRETA: CARMEN PÍ I CINTA SERRA
MARTORIIMATGES / PAPER /
FOTOGRAFIA

RETRAT AVIS

1945

317.030.383CARME BARRI BOADAS I NARCÍS MARTÍ BOADAS
"CAN TISSO" EN UNA FOTO ENMARCADAIMATGES / PAPER /
FOTOGRAFIA

RETRAT AVIS

1980

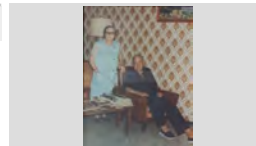
317.028.398MARIA ALBA FÁBREGAS I JOAN COLLS MAS "CAN
GINESTA"IMATGES / PAPER /
FOTOGRAFIA

RETRAT AVIS

1920

317.029.036SOFIA DOMÉNECH BALAGUER I GERARD
RUSCALLEDA VIDAL "CAL ESTELAT" ASSEGUTS AIMATGES / PAPER /
FOTOGRAFIA

RETRAT AVIS

1952

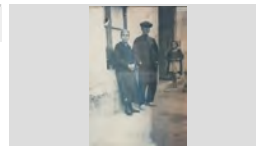
317.028.383TERESITA SABATER MIR I SIMEÓN PORTÉS
SAGARÓ "CAN SIMEÓN"IMATGES / PAPER /
FOTOGRAFIA

RETRAT AVIS I NETA

1972

317.032.097MARIA RAMÓN CASTANY, DESSIRÉ GÓMEZ
BARNÉS I JOAN BARNÉS VILA "CAN TUT" DAVANTIMATGES / PAPER /
FOTOGRAFIA

RETRAT CAPITANS I TRIO ARBITRAL

1961

317.032.243PARTIT DE FUTBOL ENTRE EL GERONA F.C. I EL C.
F. LLORET AL CAMP DE VISTA ALEGRE DE GIRONA.IMATGES / PAPER /
FOTOGRAFIA

RETRAT D'ESTUDI







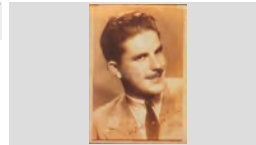

1945

317.031.154

FOTO D'EN PEPE BAEZA URIOS AMB DEDICATORIA

IMATGES / PAPER /
FOTOGRAFIA

FONS	PERSONALS		
699	DIVERSOS		
028	JOSEP VALLS I ROCA (A) BAMBI	SS	699.028.5000
5000	IMATGES / / /		

CONTINGUT	ANYS / TIPOL. DOCUM.	ST	FOTO
RETRAT D'ESTUDI FOTO D'EN PEPE CARME BANCELLS CONGS "CA LA CONGS" AMB DEDICATORIA	1945 IMATGES / PAPER / FOTOGRAFIA	317.031.155	
RETRAT D'ESTUDI AMB DECORAT JAUME PUJÓS TRESSERRAS AMB UN DECORAT DE TORERO	1970 ca IMATGES / PAPER / FOTOGRAFIA	317.029.100	
RETRAT D'UN ACTOR L'ACTOR FERMÍ REIXACH GARCÍA "CAN DAURET"	1990 IMATGES / PAPER / FOTOGRAFIA	317.030.320	
RETRAT D'UN AVI ANTONI GISPERT "L'ANTÓN" EN UN BALCÓ	1970 IMATGES / PAPER / FOTOGRAFIA	317.029.181	
RETRAT D'UN AVI ANTONIO GALLART ABUYÉ "CAN GALLART"	1974 IMATGES / PAPER / FOTOGRAFIA	317.030.093	
RETRAT D'UN AVI ANTONIO GALLART ABUYÉ "CAN GALLART" EN UN PATÍ EXTERIOR	1974 IMATGES / PAPER / FOTOGRAFIA	317.030.094	
RETRAT D'UN AVI ESTEVE FÁBREGAS BARRI "CAL ESTEVET CARNICER"	1995 IMATGES / PAPER / FOTOGRAFIA	317.031.259	
RETRAT D'UN AVI JOAN SALA LLOBERAS "CAL LLEMPAT" RECOLSAT EN UNA BARCA A SA CALETA	2009 IMATGES / PAPER / FOTOGRAFIA	317.030.201	
RETRAT D'UN AVI PEPE REYNÉ REYNÉ "PEPE LIRU" ASSEGUT DAVANT EL BAR PALKOA	1987 IMATGES / PAPER / FOTOGRAFIA	317.029.226	

FONS PERSONALS

699 DIVERSOS

028 JOSEP VALLS I ROCA (A) BAMBI

SS 699.028.5000

5000 IMATGES / / /

CONTINGUT

ANYS / TIPOL. DOCUM.

ST

FOTO

RETRAT D'UN AVI

1985

317.030.175

PEPET OBIOLS GUINART "PEPET GANGA"

IMATGES / PAPER /
FOTOGRAFIA



RETRAT D'UN AVI

1990

317.030.169

PEPITO VIDAL "EL BRUIXET"

IMATGES / PAPER /
FOTOGRAFIA



RETRAT D'UN AVI

1990

317.030.171

PEPITO VIDAL "EL BRUIXET"

IMATGES / PAPER /
FOTOGRAFIA



RETRAT D'UN AVI

1990

317.030.173

PEPITO VIDAL "EL BRUIXET" AL ASIL NICOLAU FONT

IMATGES / PAPER /
FOTOGRAFIA

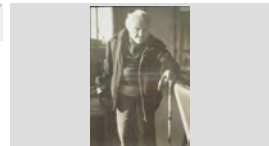

RETRAT D'UN AVI

1964

317.029.225

SEBASTIÀ LLORENS PARÉS "L'AVI SIENY"

IMATGES / PAPER /
FOTOGRAFIA



RETRAT D'UN AVI I EL SEU NET

1975

317.031.184

D'ESQUERRA A DRETA: N. C. I CRISTIFÓL OBIOLS
GUINART "TOFUL GANGA" TREBALLANT A L'HORT
AVI I NET PREPARANT PER REGAR LA FEIXA DE

IMATGES / PAPER /
FOTOGRAFIA

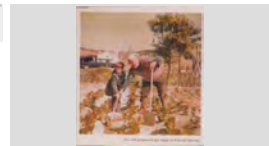

RETRAT D'UN AVI I UNA TURISTA

1980

317.029.043

PERE VIÑALS TABERNER "CAN GIRONA" I TURISTA
N.C. ASSEGUTS EN UN BANC

IMATGES / PAPER /
FOTOGRAFIA



RETRAT D'UN AVIA AMB UNA TURISTA

1970

317.029.049

TURISTA N. C. I PERE VIÑALS TABERNER "CAN
GIRONA"

IMATGES / PAPER /
FOTOGRAFIA



RETRAT D'UN CUINER

1960

317.029.059

ALBERT BATLLE MARLÉS "CAN MARLÉS"

IMATGES / PAPER /
FOTOGRAFIA

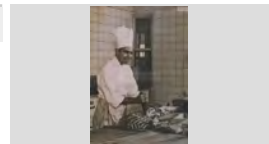

FONS	PERSONALS
699	DIVERSOS
028	JOSEP VALLS I ROCA (A) BAMBI SS 699.028.5000
5000	IMATGES / / /

CONTINGUT	ANYS / TIPOL. DOCUM.	ST	FOTO
RETRAT D'UN DONA I UNA NENA CRISTINA BARRALLÓN MOULIN AMB LA SEVA FILLA BEATRIU BARNÉS BARRALLÓN EN BRAÇOS A LES	1965 IMATGES / PAPER / FOTOGRAFIA	317.028.212	
RETRAT D'UN FUTBOLISTA FÉLIX COLLS LLINÁS, PORTER DEL CLUB DE FUTBOL LLORET	1935 IMATGES / PAPER / FOTOGRAFIA	317.032.286	
RETRAT D'UN FUTBOLISTA GREGORIO ROMERO DIAZ, JUGADOR DEL CLUB DE FUTBOL LLORET	1984 IMATGES / PAPER / FOTOGRAFIA	317.032.289	
RETRAT D'UN FUTBOLISTA JOAN ANTONI GIRALT BENEDICO, PORTER DEL CLUB DE FUTBOL LLORET AL CAMP MUNICIPAL	1958 IMATGES / PAPER / FOTOGRAFIA	317.032.284	
RETRAT D'UN FUTBOLISTA JOSÉ CANO LÓPEZ "CANITO". JUGADOR DEL CLUB DE FUTBOL LLORET AL CAMP MUNICIPAL	1986 IMATGES / PAPER / FOTOGRAFIA	317.032.285	
RETRAT D'UN FUTBOLISTA PITU FORNÉS ALEGRET "L'ALEGRET" EN UN CAMP DE FUTBOL	1930 IMATGES / PAPER / FOTOGRAFIA	317.032.237	
RETRAT D'UN HOME AGUSTÍ FONT SURÍS, ALCALDE DE LLORET DE MAR	1867 IMATGES / PAPER / FOTOGRAFIA	317.032.022	
RETRAT D'UN HOME AGUSTÍ PUJOL CONILL	1891 IMATGES / PAPER / FOTOGRAFIA	317.032.023	
RETRAT D'UN HOME AGUSTÍ SALA RUBIÑO "CAN TRONS", CANDIDAT A LES ELECCIONS MUNICIPALS PER CONVERGÈNCIA	1979 IMATGES / PAPER / FOTOGRAFIA	317.031.226	

FONS PERSONALS

699 DIVERSOS

028 JOSEP VALLS I ROCA (A) BAMBI

SS 699.028.5000

5000 IMATGES / / /

CONTINGUT

ANYS / TIPOL. DOCUM.

ST

FOTO

RETRAT D'UN HOME

1980

317.029.060

ALBERT VIÑALS BAIXERAS "BERTO GIRONA"

IMATGES / PAPER /
FOTOGRAFIA

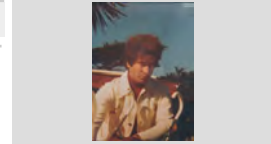

RETRAT D'UN HOME

1935

317.029.223

ALBERT VIÑALS TABERNER "BERTO GIRONA"

IMATGES / PAPER /
FOTOGRAFIA



RETRAT D'UN HOME

2000

317.030.014

ALEX PORTAVELLA ANDREU DAVANT D'UNA MASIA

IMATGES / PAPER /
FOTOGRAFIA



RETRAT D'UN HOME

1999

317.028.328

ALFREDO MALAGRIDA BARRIS ASSEGUT EN UNA
TAULA PLENA DE CINTES DE CASSETE I EQUPS DE

IMATGES / PAPER /
FOTOGRAFIA



RETRAT D'UN HOME

2008

317.030.369

ANDREU DE LA TORRE GARCÍA "CAL PIYAYO"

IMATGES / PAPER /
FOTOGRAFIA



RETRAT D'UN HOME

1975

317.029.114

ANGEL CORONADO LERÍN "CAN DERI" EN UN
MIRADOR

IMATGES / PAPER /
FOTOGRAFIA



RETRAT D'UN HOME

1977

317.029.150

ANGEL MAGRIÀ CAMPS A LA BARRA D'UN BAR

IMATGES / PAPER /
FOTOGRAFIA

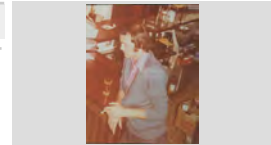

RETRAT D'UN HOME

1979

317.028.208

ANTONI SANTIAGO NOGUER

IMATGES / PAPER /
FOTOGRAFIA

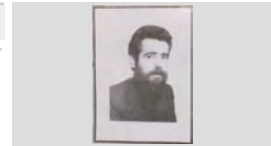

RETRAT D'UN HOME

1975







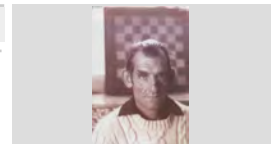

317.032.104

ANTONIO BATLLE MONTFERRER "CAN BATLLE"

IMATGES / PAPER /
FOTOGRAFIA

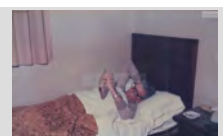

FONS	PERSONALS
699	DIVERSOS
028	JOSEP VALLS I ROCA (A) BAMBI SS 699.028.5000
5000	IMATGES / / /

CONTINGUT	ANYS / TIPOL. DOCUM.	ST	FOTO
RETRAT D'UN HOME ANTONIO FERRÓN FONT "EN FERRÓN" CANDIDAT A LES ELECCIONS MUNICIPALS PER U. C. D.	1979 IMATGES / PAPER / FOTOGRAFIA	317.031.183	
RETRAT D'UN HOME ANTONIO LAGUNAS RENOM, ENTRENADOR DEL CLUB DE FUTBOL LLORET	1982 IMATGES / PAPER / FOTOGRAFIA	317.032.210	
RETRAT D'UN HOME ANTONIO LAMOGLIA VIVES "TONI DEL NEW ORLEANS"	1971 IMATGES / PAPER / FOTOGRAFIA	317.029.189	
RETRAT D'UN HOME ANTONIO SAGARÓ PÍ "CAN SAGARÓ" AL COSTAT D'UNA BARCA RESTAURADA INSTAL·LADA EN UN AMB LA BARCA RESTAURADA ALS JARDINS	2006 IMATGES / PAPER / FOTOGRAFIA	317.030.382	
RETRAT D'UN HOME ARCADI ORIOL CASTELLÓ "CAL BORT" DINTRE D'UN LLIT LLEGINT UN LLIBRE	1990 ca IMATGES / PAPER / FOTOGRAFIA	317.029.050	
RETRAT D'UN HOME ARSENI FRIGOLA BOFILL	1960 CA IMATGES / PAPER / FOTOGRAFIA	317.029.136	
RETRAT D'UN HOME ARSENI FRIGOLA BOFILL, PRESIDENT DEL CLUB DE FUTBOL LLORET	1955 IMATGES / PAPER / FOTOGRAFIA	317.032.235	
RETRAT D'UN HOME BELTRAN BERTRAN DUÑACH PASSEJANT AMB UNA CÀMERA DE FOTOGRAFIAR A LA MÁ	1970 IMATGES / PAPER / FOTOGRAFIA	317.029.293	
RETRAT D'UN HOME BENITO FELIU COROMINAS DE CAN FELIU	1976 IMATGES / PAPER / FOTOGRAFIA	317.028.216	

FONS PERSONALS

699 DIVERSOS

028 JOSEP VALLS I ROCA (A) BAMBI

SS 699.028.5000

5000 IMATGES / / /

CONTINGUT

ANYS / TIPOL. DOCUM.

ST

FOTO

RETRAT D'UN HOME

2001

317.030.081

CARLES CARBONELL GONZÁLEZ "CAN DAGA" A LA
CUINA DE LA CASA RURAL LA CANOVA A LA

IMATGES / PAPER /
FOTOGRAFIA



RETRAT D'UN HOME

2001

317.030.059

CARLES CARBONELL GONZÁLEZ "CAN DAGA" AL
EXTERIOR DE LA CASA RURAL LA CANOVA (LA

IMATGES / PAPER /
FOTOGRAFIA



RETRAT D'UN HOME

1997

317.031.280

CARLES CARBONELL GONZÁLEZ "CAN DAGA" AL
SEU DESPATX DE "EL PUNTET"
CARLES CARBONELL, RESPONSABLE DE "EL

IMATGES / PAPER /
FOTOGRAFIA

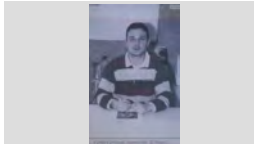

RETRAT D'UN HOME

1979

317.031.228

CARLES RUSCALLEDA BANCELLS "CAN Siset DEL
NAVARRO", CANDIDAT A LES ELECCIONS

IMATGES / PAPER /
FOTOGRAFIA

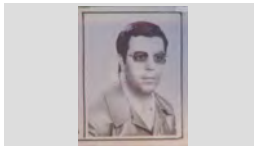

RETRAT D'UN HOME

1956

317.028.313

CINTO COLL BOADA "EN CINTO"

IMATGES / PAPER /
FOTOGRAFIA

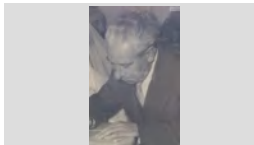

RETRAT D'UN HOME

1979

317.031.221

DARWIN AUSTRICH MARTELL "CAN ROVIRA",
CANDIDAT A LES ELECCIONS MUNICIPALS PER

IMATGES / PAPER /
FOTOGRAFIA

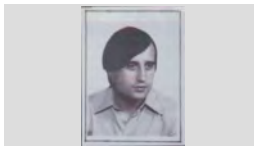

RETRAT D'UN HOME

1958

317.030.077

DELFI SERRA SCHILLING "CAN MILIO BATÓ"
REPARTINT CARBÓ AMB UN CARRO TIRAT PER UN

IMATGES / PAPER /
FOTOGRAFIA

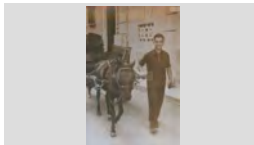

RETRAT D'UN HOME

1945

317.029.062

DOMÉNECH BAIXERAS (PARE DE L'ANTONIA
BAIXERAS AGRAMUNT DE CAN GIRONA)

IMATGES / PAPER /
FOTOGRAFIA



RETRAT D'UN HOME

1924







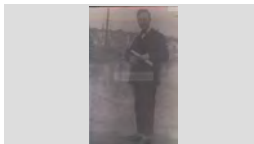

317.032.046

DOMÉNECH MONER BASSART "CA LA JOANA"

IMATGES / PAPER /
FOTOGRAFIA

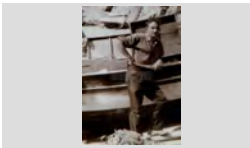
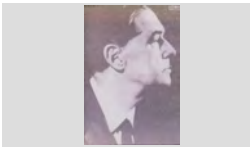

FONS	PERSONALS	
699	DIVERSOS	
028	JOSEP VALLS I ROCA (A) BAMBI	SS 699.028.5000
5000	IMATGES / / /	

CONTINGUT	ANYS / TIPOL. DOCUM.	ST	FOTO
RETRAT D'UN HOME EL CANONGE AGUSTÍ VILA DOMÉNECH	1920 IMATGES / PAPER / FOTOGRAFIA	317.032.028	
RETRAT D'UN HOME EL DOCTOR JOAN SOLIGUER CABRUJA JOAN SOLIGUER I CABRUJA	2008 IMATGES / PAPER / FOTOGRAFIA	317.030.236	
RETRAT D'UN HOME EL DOCTOR JOAN SOLIGUER CABRUJA "CAN SOLIGUER"	2008 IMATGES / PAPER / FOTOGRAFIA	317.030.348	
RETRAT D'UN HOME EL MESTRE ESTEVE CARLES TORRUELLA	1910 IMATGES / PAPER / FOTOGRAFIA	317.028.213	
RETRAT D'UN HOME EL PESCADOR FRANCESC DOMÉNECH "EN PANXITO" RECOLÇAT EN UNA BARCA	1965 IMATGES / PAPER / FOTOGRAFIA	317.031.181	
RETRAT D'UN HOME EL PINTOR JOSEP DE TOGORES LLACH	1950 IMATGES / PAPER / FOTOGRAFIA	317.028.232	
RETRAT D'UN HOME EL PINTOR JOSEP DE TOGORES LLACH ESTIRAT A LA PLATJA	1948 IMATGES / PAPER / FOTOGRAFIA	317.031.376	
RETRAT D'UN HOME EL PINTOR JOSEP DE TOGORES LLACH ESTIRAT A LA PLATJA, DARRERE SEU UN GRUP DE GENT	1948 IMATGES / PAPER / FOTOGRAFIA	317.031.378	
RETRAT D'UN HOME EL POETA LOPE MATEO MARTÍN	1955 IMATGES / PAPER / FOTOGRAFIA	317.028.215	

FONS PERSONALS

699 DIVERSOS

028 JOSEP VALLS I ROCA (A) BAMBI

SS 699.028.5000

5000 IMATGES / / /

CONTINGUT**ANYS / TIPOL. DOCUM.****ST****FOTO**

RETRAT D'UN HOME

1963 CA

317.028.218

EL POETA LOPE MATEO MARTÍN

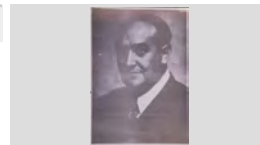
IMATGES / PAPER /
FOTOGRAFIA

RETRAT D'UN HOME

1976

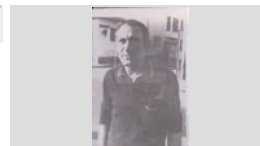
317.032.327EMILIO ALDECOA GÓMEZ, ENTRENADOR DEL CLUB
FUTBOL LLORETIMATGES / PAPER /
FOTOGRAFIA

RETRAT D'UN HOME

1964

317.029.235

"EN NA MARXANT"

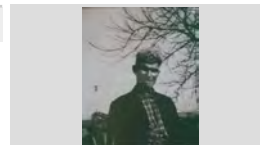
IMATGES / PAPER /
FOTOGRAFIA

RETRAT D'UN HOME

2001

317.030.334

ENRIC FARRÓ SILVESTRE

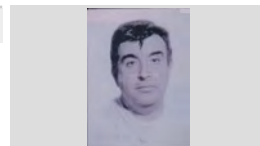
IMATGES / PAPER /
FOTOGRAFIA

RETRAT D'UN HOME

1987

317.028.203

ERNEST PASTOR TERES

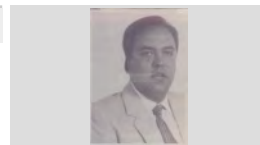
IMATGES / PAPER /
FOTOGRAFIA

RETRAT D'UN HOME

1960 CA

317.029.218

ERNEST XIFRA GIRBAL, FOTOGRAF

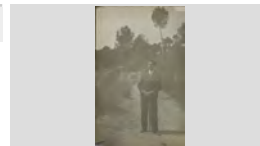
IMATGES / PAPER /
FOTOGRAFIA

RETRAT D'UN HOME

1955

317.031.010ESTEVE PASTOR BALADA "EL CACAHUERU" AMB EL
CISTELL DESEMBARCANT DE LA JOVEN ANTONIA IIMATGES / PAPER /
FOTOGRAFIA

RETRAT D'UN HOME

1978

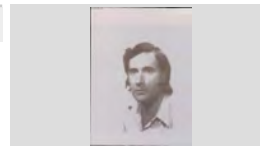
317.032.192FEDERIC PUIGMARTÍ ALONSO, PRESIDENT DEL
CLUB BALONMANO LLORETIMATGES / PAPER /
FOTOGRAFIA

RETRAT D'UN HOME

1996

317.031.241FELIP CARBONELL MARÍN "CAN DAGA" AL DESPATX
DE PROTECCIÓ CIVIL SITUAT AL ALTELL DELIMATGES / PAPER /
FOTOGRAFIA

FONS	PERSONALS	
699	DIVERSOS	
028	JOSEP VALLS I ROCA (A) BAMBI	SS 699.028.5000
5000	IMATGES / / /	

CONTINGUT	ANYS / TIPOL. DOCUM.	ST	FOTO
RETRAT D'UN HOME FERMIN FORNAGUERA ALCARAZ "EN FORNAGUERA"	1982 IMATGES / PAPER / FOTOGRAFIA	317.028.196	
RETRAT D'UN HOME FERNANDO JOFRE EN UN DESPATX, DAVANT D'UN ORDINADOR L'AMIC FERNANDO JOFRE	1998 IMATGES / PAPER / FOTOGRAFIA	317.031.279	
RETRAT D'UN HOME FRANCESC AYMERICH CASALS "DE L'EUGENIA"	1979 IMATGES / PAPER / FOTOGRAFIA	317.029.003	
RETRAT D'UN HOME FRANCESC BORRELL CODINA "CAN BORRELL" JUGANT A CARTES	1980 IMATGES / PAPER / FOTOGRAFIA	317.029.099	
RETRAT D'UN HOME FRANCESC CODINA PUIG "CAN ROMÁ" CANDIDAT A LES ELECCIONS MUNICIPALS PER U.C.D.	1979 IMATGES / PAPER / FOTOGRAFIA	317.031.213	
RETRAT D'UN HOME FRANCESC COSTA ROBERT A L'ENTRADA D'UN HORT	1945 IMATGES / PAPER / FOTOGRAFIA	317.032.152	
RETRAT D'UN HOME FRANCESC DOMÉNECH SAGRERA "ES NOI VADÓ"	1985 IMATGES / PAPER / FOTOGRAFIA	317.032.139	
RETRAT D'UN HOME FRANCESC LLOVERAS PARÉS "CAN JOT FOT DE DEU"	1979 IMATGES / PAPER / FOTOGRAFIA	317.031.268	
RETRAT D'UN HOME FRANCESC ORENCH LLORENS "CAN RODÓN" AMB UN CARRO AL CARRER DE LA VILA	1958 IMATGES / PAPER / FOTOGRAFIA	317.030.215	

FONS	PERSONALS
699	DIVERSOS
028	JOSEP VALLS I ROCA (A) BAMBI SS 699.028.5000
5000	IMATGES / / /

CONTINGUT	ANYS / TIPOL. DOCUM.	ST	FOTO
RETRAT D'UN HOME FRANCESC ROSELL MATEU "CAN PERE NUNCI" CANDIDAT A LES ELECCIONS MUNICIPALS PER	1979 IMATGES / PAPER / FOTOGRAFIA	317.031.212	
RETRAT D'UN HOME FRANCESC XAVIERT ROTLLAN AGUSTÍ "CAN BOLET"	2007 IMATGES / PAPER / FOTOGRAFIA	317.031.009	
RETRAT D'UN HOME GERMINAL ROS MARTÍ "CAL ROS"	1930 IMATGES / PAPER / FOTOGRAFIA	317.032.034	
RETRAT D'UN HOME GERMINAL ROS MARTÍ "CAL ROS", CANDIDAT A LES ELECCIONS MUNICIPALS PER PSUC (PARTIT	1979 IMATGES / PAPER / FOTOGRAFIA	317.031.222	
RETRAT D'UN HOME GONZALO PLA CASADELLA GONZALO PLA I CASADELLA	2000 ca IMATGES / PAPER / FOTOGRAFIA	317.030.388	
RETRAT D'UN HOME ISIDORO LLORCA RIERA "CAN PEPE VALENCIA" ISIDOR LLORCA	2008 IMATGES / PAPER / FOTOGRAFIA	317.030.351	
RETRAT D'UN HOME IVAN TIBAU RAGOLTA IVAN TIBAU	2009 IMATGES / PAPER / FOTOGRAFIA	317.030.203	
RETRAT D'UN HOME JAUME AUSTRICH "CAN MILOCA"	1965 IMATGES / PAPER / FOTOGRAFIA	317.032.116	
RETRAT D'UN HOME JAUME AUSTRICH FORNÉS "CAL GORGE BLANC" ASSEGUT A LA PLATJA	1962 IMATGES / PAPER / FOTOGRAFIA	317.028.362	

FONS	PERSONALS
699	DIVERSOS
028	JOSEP VALLS I ROCA (A) BAMBI SS 699.028.5000
5000	IMATGES / / /

CONTINGUT	ANYS / TIPOL. DOCUM.	ST	FOTO
RETRAT D'UN HOME JAUME BONHOME PUIG "CAN BONHOME"	1940 CA IMATGES / PAPER / FOTOGRAFIA	317.032.017	
RETRAT D'UN HOME JAUME BOSCH PIÑERO, ENTRENADOR DEL AMATEUR DEL CLUB FUTBOL LLORET	1977 IMATGES / PAPER / FOTOGRAFIA	317.032.328	
RETRAT D'UN HOME JAUME CARBÓ FRIGOLA "CAN CARBÓ" AMB UN COTXE DE JOGINA	1956 IMATGES / PAPER / FOTOGRAFIA	317.029.259	
RETRAT D'UN HOME JAUME CARBÓ FRIGOLA "CAN CARBÓ" EN BICICLETA	1956 IMATGES / PAPER / FOTOGRAFIA	317.029.237	
RETRAT D'UN HOME JAUME CARDONA AUSTRICH "CAN PAQUITO RAMS" ENTAULAT BEBENT UNA COPA DE CAVA	1965 IMATGES / PAPER / FOTOGRAFIA	317.030.328	
RETRAT D'UN HOME JAUME MONTFULLEDA SALA DE CAN MATEO DE LA FUSTA	1990 IMATGES / PAPER / FOTOGRAFIA	317.028.205	
RETRAT D'UN HOME JAUME PLANIOL AUSTRICH "CAL BESSONS" AMB UN MUSSOL A LA MÀ	1957 IMATGES / PAPER / FOTOGRAFIA	317.030.340	
RETRAT D'UN HOME JAUME PLANIOL AUSTRICH "CAL BESSONS" A LA PLATJA AMB DUES RATJADES QUE HA PESCAT	1957 IMATGES / PAPER / FOTOGRAFIA	317.031.189	
RETRAT D'UN HOME JAUME RUSCALLEDA DOMÉNECH "CAL ESTELAT" FUMANT EN PIPA	1920 IMATGES / PAPER / FOTOGRAFIA	317.030.125	

FONS PERSONALS

699 DIVERSOS

028 JOSEP VALLS I ROCA (A) BAMBI

SS 699.028.5000

5000 IMATGES / / /

CONTINGUT**ANYS / TIPOL. DOCUM.****ST****FOTO**

RETRAT D'UN HOME

1984

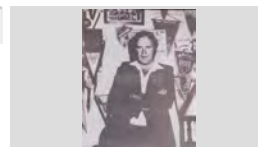
317.032.211JOAN ABELLAN BARNÉS, PRESIDENT DEL CLUB DE
FUTBOL LLORET AL DESPATX QUE HABIA AL CAMPIMATGES / PAPER /
FOTOGRAFIA

RETRAT D'UN HOME

1979

317.031.220JOAN ACEÑA MARTÍ "DEL SANT MARTÍ" CANDIDAT A
LES ELECCIONS MUNICIPALS PER UNIÓ POPULARIMATGES / PAPER /
FOTOGRAFIA

RETRAT D'UN HOME

1963

317.032.292JOAN AGUSTI OLIVÉ DAVANT LA ENTRADA DEL
CAMP DE FUTBOL MUNICIPAL, ON ES PODENIMATGES / PAPER /
FOTOGRAFIA

RETRAT D'UN HOME

1979

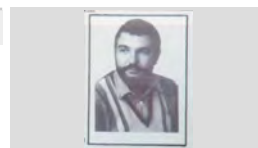
317.031.216JOAN ANTONI GIRALT BENEDICO "CAN
GIRABUIXAQUES" CANDIDAT A LES ELECCIONSIMATGES / PAPER /
FOTOGRAFIA

RETRAT D'UN HOME

1987

317.028.206

JOAN ARMENGOL RIBERA "EL SONORO"

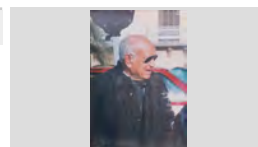
IMATGES / PAPER /
FOTOGRAFIA

RETRAT D'UN HOME

1930

317.030.373JOAN AUSTRICH TORROELLA "CA LA VICENTA DE
CAL S BESSONS"IMATGES / PAPER /
FOTOGRAFIA

RETRAT D'UN HOME

1930

317.032.026JOAN BAPTISTA FÁBREGAS GARRIGA, PRESIDENT
DE FORD MOTOR IBÉRICAIMATGES / PAPER /
FOTOGRAFIA

RETRAT D'UN HOME

1955

317.032.018JOAN BAPTISTA MARLÉS VILARRODONA "CAN
MARLÉS"IMATGES / PAPER /
FOTOGRAFIA

RETRAT D'UN HOME

1976

317.028.219

JOAN BERNAT MONTERO DE CAN TOSSA

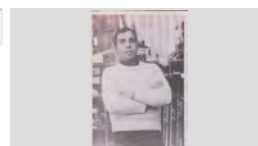
IMATGES / PAPER /
FOTOGRAFIA

FONS PERSONALS

699 DIVERSOS

028 JOSEP VALLS I ROCA (A) BAMBI

SS 699.028.5000

5000 IMATGES / / /

CONTINGUT**ANYS / TIPOL. DOCUM.****ST****FOTO**

RETRAT D'UN HOME

1977

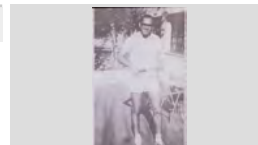
317.028.193JOAN BERTRÁN GELABART DE CAN PACO BARBÉ
VESTIT PER JUGAR AL TENISIMATGES / PAPER /
FOTOGRAFIA

RETRAT D'UN HOME

2000

317.032.071JOAN CARBONELL AYMERICH AMB UNA MEDALLA
PENJADA DEL COLLIMATGES / PAPER /
FOTOGRAFIA

RETRAT D'UN HOME

2008

317.030.332

JOAN CARLES AMAYA QUINTO

IMATGES / PAPER /
FOTOGRAFIA

RETRAT D'UN HOME

1925

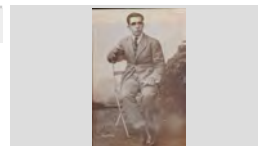
317.029.347JOAN COMAS FLORIT "CAN COMAS RECADER"
ASSEGUT EN UNA CADIRAIMATGES / PAPER /
FOTOGRAFIA

RETRAT D'UN HOME

1920

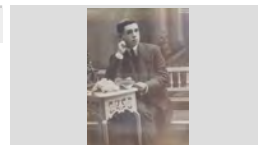
317.029.348JOAN COMAS FLORIT "CAN COMAS RECADER"
RECOLZAT EN UNA TAULAIMATGES / PAPER /
FOTOGRAFIA

RETRAT D'UN HOME

1979

317.031.179JOAN DOMÉNECH MONER "CAN GUREAU BALLEM"
CANDIDAT A LES ELECCIONS MUNICIPALS PERIMATGES / PAPER /
FOTOGRAFIA

RETRAT D'UN HOME

1979

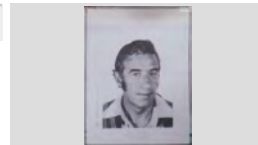
317.031.232JOAN FÁBREGAS PLÁ "EN MASSANET", CANDIDAT A
LES ELECCIONS MUNICIPALS PER ESQUERRAIMATGES / PAPER /
FOTOGRAFIA

RETRAT D'UN HOME

1979

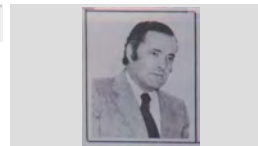
317.031.175JOAN GALLART SAIS "CAN TRONS" CANDIDAT A LES
ELECCIONS MUNICIPALS PER U. C. D.IMATGES / PAPER /
FOTOGRAFIA

RETRAT D'UN HOME

1910 ca

317.032.031

JOAN LLAVERIAS LABRÓ

IMATGES / PAPER /
FOTOGRAFIA

FONS PERSONALS

699 DIVERSOS

028 JOSEP VALLS I ROCA (A) BAMBI

SS 699.028.5000

5000 IMATGES / / /

CONTINGUT**ANYS / TIPOL. DOCUM.****ST****FOTO**

RETRAT D'UN HOME

1930

317.032.061

JOAN LLINÁS VILA "CAL SOLDAT"

IMATGES / PAPER /
FOTOGRAFIA

RETRAT D'UN HOME

1940

317.030.214

JOAN LLOVERAS SABATER "MAS DE CAN COMAS"

IMATGES / PAPER /
FOTOGRAFIA

RETRAT D'UN HOME

1948

317.031.385

JOAN MARLÉS BOTET "CAN MARLÉS"

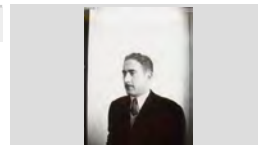
IMATGES / PAPER /
FOTOGRAFIA

RETRAT D'UN HOME

1948

317.031.372JOAN MARLÉS VILARRODONA "CAN MARLÉS
FUMANT EN PIPA A LA PLATJA DE LLORET,IMATGES / PAPER /
FOTOGRAFIA

RETRAT D'UN HOME

1979

317.028.336

JOAN MARTELL FORTS "CAN MARTELL"

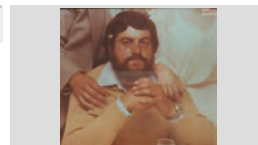
IMATGES / PAPER /
FOTOGRAFIA

RETRAT D'UN HOME

1979

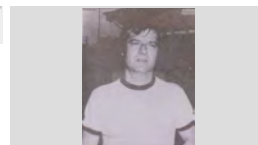
317.032.218JOAN MIS QUINTANA, ENTRENADOR DEL CLUB DE
FUTBOL LLORETIMATGES / PAPER /
FOTOGRAFIA

RETRAT D'UN HOME

1979

317.028.199

JOAN PRADO ROMA

IMATGES / PAPER /
FOTOGRAFIA

RETRAT D'UN HOME

1970

317.030.089

JOAN PUIGVERT CATALÁ "CAN SOQUES"

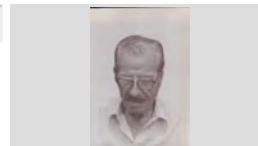
IMATGES / PAPER /
FOTOGRAFIA

RETRAT D'UN HOME

2001

317.030.336

JOAN PUIGVERT CATALÁ "CAN SOQUES"

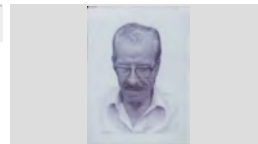
IMATGES / PAPER /
FOTOGRAFIA

FONS PERSONALS

699 DIVERSOS

028 JOSEP VALLS I ROCA (A) BAMBI

SS 699.028.5000

5000 IMATGES / / /

CONTINGUT

ANYS / TIPOL. DOCUM.

ST

FOTO

RETRAT D'UN HOME

1912

317.032.011

JOAN RIERA FELIU, ALCALDE DE LLORET DE MAR DEL 28 DE SETEMBRE DE 1912 AL 1 DE GENER DE

IMATGES / PAPER /
FOTOGRAFIA



RETRAT D'UN HOME

1979

317.031.178

JOAN ROMANÍ FÁBREGAS "CAN PAU SABATER" CANDIDAT A LES ELECCIONS MUNICIPALS PER

IMATGES / PAPER /
FOTOGRAFIA



RETRAT D'UN HOME

2005

317.030.344

JOAN SALA LLOVERAS "CAL LLEMPAT" RECOLSAT EN UNA BARCA

IMATGES / PAPER /
FOTOGRAFIA



RETRAT D'UN HOME

1987

317.029.004

JOAN VIDAL "CAL CARBONER"

IMATGES / PAPER /
FOTOGRAFIA

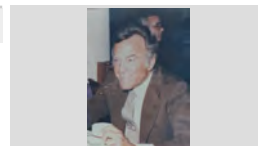

RETRAT D'UN HOME

1960

317.030.286

JOANET GALLART SALA "CAN TRONS" AL COSTAT D'UN ARBRE FRUITER

IMATGES / PAPER /
FOTOGRAFIA



RETRAT D'UN HOME

1950

317.030.301

JOANET GALLART SALA "CAN TRONS" AL COSTAT D'UN COTXE VOLVO PV51 MATRÍCULA SUÈCIA I UN

IMATGES / PAPER /
FOTOGRAFIA



RETRAT D'UN HOME

1866 CA

317.032.044

JOAQUIM BALL·LLANTINAS SALA "CAN BALL·LLATINAS", ALCALDE DE LLORET DE MAR

IMATGES / PAPER /
FOTOGRAFIA



RETRAT D'UN HOME

1980

317.030.090

JOAQUIM CARDONA CATALÁ "CAL SARDÁ"

IMATGES / PAPER /
FOTOGRAFIA

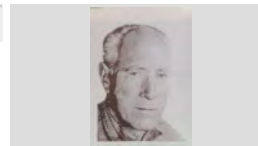

RETRAT D'UN HOME

2001

317.030.337

JOAQUIM CARDONA CATALÁ "CAN SARDÁ"

IMATGES / PAPER /
FOTOGRAFIA

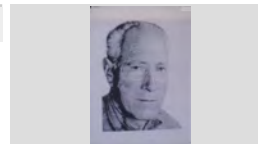

FONS	PERSONALS
699	DIVERSOS
028	JOSEP VALLS I ROCA (A) BAMBI SS 699.028.5000
5000	IMATGES / / /

CONTINGUT	ANYS / TIPOL. DOCUM.	ST	FOTO
RETRAT D'UN HOME JOAQUIM JORDI TAULINA "CAN DERI" EN UN CASAMENT	1965 IMATGES / PAPER / FOTOGRAFIA	317.032.090	
RETRAT D'UN HOME JOAQUIM VINDUAL VIDAL "EL GRANOT" CAMINANT PER UNA PASAREL·LA	1980 IMATGES / PAPER / FOTOGRAFIA	317.029.134	
RETRAT D'UN HOME JORDI BEJAR FORN	2001 IMATGES / PAPER / FOTOGRAFIA	317.031.291	
RETRAT D'UN HOME JORDI BONET PUJOL "CAN BADÓ PASTOR" EN PLENA ACTUACIÓ	1949 IMATGES / PAPER / FOTOGRAFIA	317.030.135	
RETRAT D'UN HOME JORDI BONET PUJOL DISFRESAT DEL FAKIR ALI BEL	1950 IMATGES / PAPER / FOTOGRAFIA	317.030.187	
RETRAT D'UN HOME JORDI BONET PUJOL EN PLENA ACTUACIÓ DEL FAKIR ALI-BEL	1950 IMATGES / PAPER / FOTOGRAFIA	317.030.137	
RETRAT D'UN HOME JORDI MARTÍNEZ PLANAS JORDI MARTÍNEZ PLANAS EXALCALDE DE LLORET	2008 IMATGES / PAPER / FOTOGRAFIA	317.031.203	
RETRAT D'UN HOME JOSÉ PALLARÉS GONZÁLEZ "CAN PALLARÉS", CANDIDAT A LES ELECCIONS MUNICIPALS PER U.C.	1979 IMATGES / PAPER / FOTOGRAFIA	317.031.230	
RETRAT D'UN HOME JOSEP AGUSTÍ BAE LL "CAN JURIOLA"	2001 IMATGES / PAPER / FOTOGRAFIA	317.031.237	

FONS PERSONALS

699 DIVERSOS

028 JOSEP VALLS I ROCA (A) BAMBI

SS 699.028.5000

5000 IMATGES / / /

CONTINGUT**ANYS / TIPOL. DOCUM.****ST****FOTO**

RETRAT D'UN HOME

1999

317.029.169

JOSEP ALTAFULLA FLORES

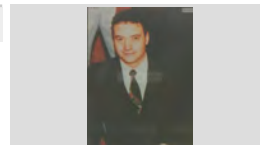
IMATGES / PAPER /
FOTOGRAFIA

RETRAT D'UN HOME

2005

317.030.297JOSEP ANTONI GIL MARTÍNEZ AMB UN GOSSET A
LA PLATJAIMATGES / PAPER /
FOTOGRAFIA

RETRAT D'UN HOME

1985

317.032.119

JOSEP AUSTRICH "CAN MILOCA"

IMATGES / PAPER /
FOTOGRAFIA

RETRAT D'UN HOME

2006

317.031.334

JOSEP AUSTRICH LLIRINÓS "CAN XICU RAMS"

IMATGES / PAPER /
FOTOGRAFIA

RETRAT D'UN HOME

1960

317.031.304

JOSEP BARNÉS RAMÓN "CAN TUT"

IMATGES / PAPER /
FOTOGRAFIA

RETRAT D'UN HOME

1965

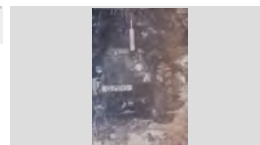
317.031.310JOSEP BARNÉS RAMÓN "CAN TUT" A DALT D'UN
TRACTORIMATGES / PAPER /
FOTOGRAFIA

RETRAT D'UN HOME

2007

317.030.379JOSEP BESALÚ BATALLÉ "CAN BESALÚ" AMB UN
PET DE LLOP (BOLET GEGANT)
JOSEP BESALÚ, MOSTRANT EL "PET DE LLOP"IMATGES / PAPER /
FOTOGRAFIA

RETRAT D'UN HOME

1890

317.032.015

JOSEP BOTET COLL

IMATGES / PAPER /
FOTOGRAFIA

RETRAT D'UN HOME

1980

317.028.200

JOSEP CARBONELL FÁBREGAS "EN PITU DAGA"

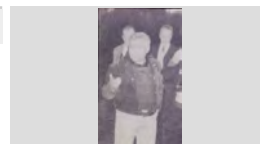
IMATGES / PAPER /
FOTOGRAFIA

FONS PERSONALS

699 DIVERSOS

028 JOSEP VALLS I ROCA (A) BAMBI

SS 699.028.5000

5000 IMATGES / / /

CONTINGUT**ANYS / TIPOL. DOCUM.****ST****FOTO**

RETRAT D'UN HOME

1958

317.028.270

JOSEP CARRERAS PONS

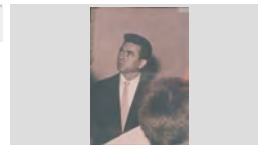
IMATGES / PAPER /
FOTOGRAFIA

RETRAT D'UN HOME

1988

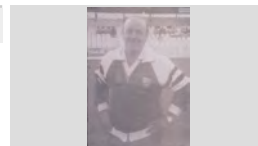
317.032.226JOSEP COT FONT SECRETARI TÈCNIC DEL CLUB
DE FUTBOL LLORET (EXTRAOFIAMENTIMATGES / PAPER /
FOTOGRAFIA

RETRAT D'UN HOME

1979

317.031.205JOSEP FERRER MARQUÉS "CAL BASTÉ" CANDIDAT
A LES ELECCIONS MUNICIPALS PERIMATGES / PAPER /
FOTOGRAFIA

RETRAT D'UN HOME

1979

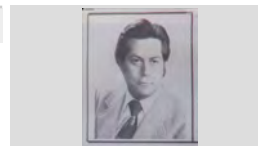
317.031.176JOSEP GARCÍA MORAGAS "EN PITU TITOLA"
CANDIDAT A LES ELECCIONS MUNICIPALS PER U.IMATGES / PAPER /
FOTOGRAFIA

RETRAT D'UN HOME

1990 ca

317.031.397JOSEP ISERN CLAPÉS "CAL ISERN" AMB
BARRETINAIMATGES / PAPER /
FOTOGRAFIA

RETRAT D'UN HOME

1949

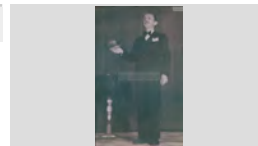
317.030.136JOSEP MARIA DEL RIO SOLIGUER "PROFESOR DEL
RIO"IMATGES / PAPER /
FOTOGRAFIA

RETRAT D'UN HOME

1979

317.028.227

JOSEP MARIA NICOLÁS CUBIAS DE CAN LALO

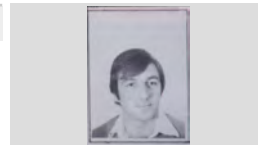
IMATGES / PAPER /
FOTOGRAFIA

RETRAT D'UN HOME

2007

317.031.100JOSEP MARIA TORROELLA FERRER TREBALLANT
ARTESANALMENT UNA TROÇ DE BRUC PER FERIMATGES / PAPER /
FOTOGRAFIA

RETRAT D'UN HOME

1990

317.032.010

JOSEP MONTERO FULLA "CAN MONTERO"

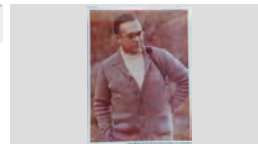
IMATGES / PAPER /
FOTOGRAFIA

FONS PERSONALS

699 DIVERSOS

028 JOSEP VALLS I ROCA (A) BAMBI

SS 699.028.5000

5000 IMATGES / / /

CONTINGUT

ANYS / TIPOL. DOCUM.

ST

FOTO

RETRAT D'UN HOME

1906

317.032.014JOSEP MORÉ VIDAL EN UN RETRAT SIGNAT PER J
VILA AMB DATA DE 13-03-06IMATGES / PAPER /
FOTOGRAFIA

RETRAT D'UN HOME

1971

317.029.188

JOSEP NICOLÁS LORCA "LALO"

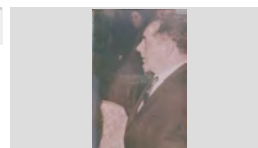
IMATGES / PAPER /
FOTOGRAFIA

RETRAT D'UN HOME

1970

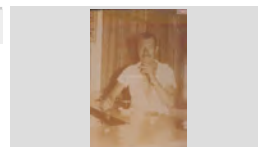
317.031.290JOSEP OBIOLS GUINART "PEPET GANGA" AL
MOSTRADOR D'UN BARIMATGES / PAPER /
FOTOGRAFIA

RETRAT D'UN HOME

1965

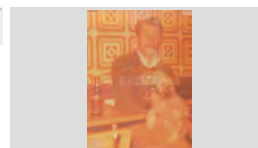
317.031.235JOSEP OBIOLS GUINART "PEPET GANGA" AMB UN
GOS ASSEGUT EN UN BARIMATGES / PAPER /
FOTOGRAFIA

RETRAT D'UN HOME

1965

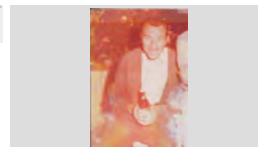
317.031.293JOSEP OBIOLS GUINART "PEPET GANGA" AMB UNA
EMPOLLA DE CERVESA A LES MANSIMATGES / PAPER /
FOTOGRAFIA

RETRAT D'UN HOME

1975 ca

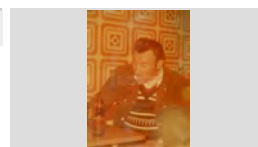
317.031.236JOSEP OBIOLS GUINART "PEPET GANGA" ASSEGUT
EN UN BARIMATGES / PAPER /
FOTOGRAFIA

RETRAT D'UN HOME

1955

317.030.338JOSEP OBIOLS GUINART "PEPET GANGA"
BRINDANT I CANTANT A DAL D'UNA CADIRA EN UNIMATGES / PAPER /
FOTOGRAFIA

RETRAT D'UN HOME

1963

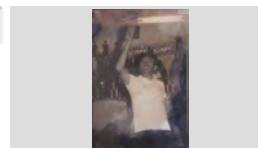
317.030.197JOSEP OBIOLS GUINART "PEPET GANGA" FENT UN
BRINDISIMATGES / PAPER /
FOTOGRAFIA

RETRAT D'UN HOME

1965

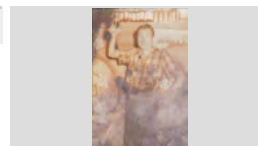
317.030.198JOSEP OBIOLS GUINART "PEPET GANGA" FENT UN
BRINDIS AMB UN GOT DE VI EN UNA BODEGAIMATGES / PAPER /
FOTOGRAFIA

FONS PERSONALS

699 DIVERSOS

028 JOSEP VALLS I ROCA (A) BAMBI

SS 699.028.5000

5000 IMATGES / / /

CONTINGUT

ANYS / TIPOL. DOCUM.

ST

FOTO

RETRAT D'UN HOME

1928

317.031.068

JOSEP PALLAROLS BELL-LLOCH "EL CARRETÉ"

IMATGES / PAPER /
FOTOGRAFIA

A 18 ANYS DE EDAD



RETRAT D'UN HOME

1978

317.032.124

JOSEP POU TORNER "EN POU"

IMATGES / PAPER /
FOTOGRAFIA



RETRAT D'UN HOME

2009

317.030.225

JOSEP RAFART LLOPART "CAN RAFART" CONDUINT
UNA MOTO ANTIGA AL CARRER JOSEP LLUHÍ

IMATGES / PAPER /
FOTOGRAFIA

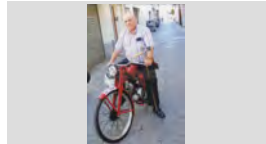

RETRAT D'UN HOME

1983

317.031.188

JOSEP SALA MONTERO "CAN CREUS" ALCALDE DE
LLORET PRESIDINT EL PLE DE L'AJUNTAMENT (A

IMATGES / PAPER /
FOTOGRAFIA



RETRAT D'UN HOME

1967

317.031.399

JOSEP TIBAU ROVIRA "CAN MAURA" AMB
PARAIGÜES AL COSTAT D'UN BURRO

IMATGES / PAPER /
FOTOGRAFIA

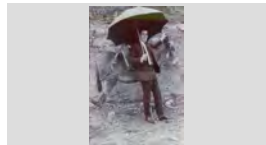

RETRAT D'UN HOME

1998

317.029.130

JOSEP VALLS MÉNDEZ "CAL MILLONARI"

IMATGES / PAPER /
FOTOGRAFIA

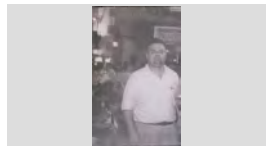

RETRAT D'UN HOME

2004

317.031.104

JOSEP VALLS MÉNDEZ "CAL MILLONARI"

IMATGES / PAPER /
FOTOGRAFIA



RETRAT D'UN HOME

2010

317.030.189

JOSEP VALLS ROCA

IMATGES / PAPER /
FOTOGRAFIA

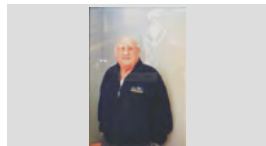

RETRAT D'UN HOME

2008

317.030.196

JOSEP VALLS ROCA "CAN RIBALAIGUA"

IMATGES / PAPER /
FOTOGRAFIA

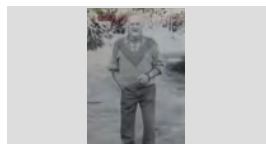

FONS PERSONALS

699 DIVERSOS

028 JOSEP VALLS I ROCA (A) BAMBI

SS 699.028.5000

5000 IMATGES / / /

CONTINGUT

ANYS / TIPOL. DOCUM.

ST

FOTO

RETRAT D'UN HOME

2008

317.031.254

JOSEP VALLS ROCA "CAN RIBALAIGUA"

IMATGES / PAPER /
FOTOGRAFIA



RETRAT D'UN HOME

2011

317.030.180

JOSEP VALLS ROCA "CAN RIBALAIGUA"

IMATGES / PAPER /
FOTOGRAFIA



RETRAT D'UN HOME

2013

317.032.132

JOSEP VALLS ROCA "CAN RIBALAIGUA" A LA SEVA
EXPOSICIÓ DE FOTOGRAFIES

IMATGES / PAPER /
FOTOGRAFIA



RETRAT D'UN HOME

2009

317.032.176

JOSEP VALLS ROCA "CAN RIBALAIGUA" ASSEGUT A
LA SEVA MOTO VESPA

IMATGES / PAPER /
FOTOGRAFIA



RETRAT D'UN HOME

2010

317.030.210

JOSEP VALLS ROCA "CAN RIBALAIGUA" ASSEGUT
AL SAFAREIG DE SANTA CRISTINA

IMATGES / PAPER /
FOTOGRAFIA



RETRAT D'UN HOME

2014

317.032.075

JOSEP VALLS ROCA "CAN RIBALAIGUA", , DARRERE
SEU ELS PANELLS AMB LES FOTOS DE LA SEVA

IMATGES / PAPER /
FOTOGRAFIA

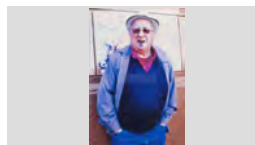

RETRAT D'UN HOME

2006

317.031.330

JOSEP VALLS ROCA DE CAN RIBALAIGUA UNA
COPA DE CAVA

IMATGES / PAPER /
FOTOGRAFIA



RETRAT D'UN HOME

1993

317.030.368

JOSEP VALLS ROCA EN UN FOTO DE CARNET

IMATGES / PAPER /
FOTOGRAFIA



RETRAT D'UN HOME

1996

317.031.242

JOU RAMÍREZ BURGADA "DE CABANYES"

IMATGES / PAPER /
FOTOGRAFIA

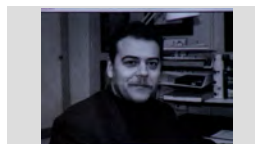

FONS PERSONALS

699 DIVERSOS

028 JOSEP VALLS I ROCA (A) BAMBI

SS 699.028.5000

5000 IMATGES / / /

CONTINGUT

ANYS / TIPOL. DOCUM.

ST

FOTO

RETRAT D'UN HOME

1960

317.028.220

JUANILLO MARTÍNEZ CODINA "EN JUANILLO"
EMBARCAT A LA JOVEN MARIA

IMATGES / PAPER /
FOTOGRAFIA



RETRAT D'UN HOME

1949

317.030.138

JUANITO ABUYE COLOM "CAN CONTE"

IMATGES / PAPER /
FOTOGRAFIA



RETRAT D'UN HOME

1940

317.029.309

JUANITO ABUYÉ COLOM "CAN CONTE"

IMATGES / PAPER /
FOTOGRAFIA



RETRAT D'UN HOME

1955

317.029.271

JUANITO ABUYÉ COLOM "CAN CONTE"

IMATGES / PAPER /
FOTOGRAFIA



RETRAT D'UN HOME

1903

317.030.307

JUST MARLES VILARRODONA "CAN MARLÉS"

IMATGES / PAPER /
FOTOGRAFIA



RETRAT D'UN HOME

1977

317.028.265

L'ENTRENADOR DEL CLUB DE FUTBOL LLORET
EMILIO ALDECOA GÓMEZ

IMATGES / PAPER /
FOTOGRAFIA



RETRAT D'UN HOME

1975

317.030.035

LAKHDAR MD. AHMED

IMATGES / PAPER /
FOTOGRAFIA

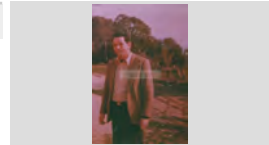

RETRAT D'UN HOME

1970

317.029.061

LIBERTO REYNÉ CASTELLS

IMATGES / PAPER /
FOTOGRAFIA



RETRAT D'UN HOME

1979

317.028.231

LLUÍS RAMOS PALOU

IMATGES / PAPER /
FOTOGRAFIA



FONS PERSONALS

699 DIVERSOS

028 JOSEP VALLS I ROCA (A) BAMBI

SS 699.028.5000

5000 IMATGES / / /

CONTINGUT

ANYS / TIPOL. DOCUM.

ST

FOTO

RETRAT D'UN HOME

1990

317.030.165

LLUÍS TRIADÓ RIQUE "CAL MONJO"

IMATGES / PAPER /
FOTOGRAFIA



RETRAT D'UN HOME

1965

317.030.070

LLUÍS TULSÁ BOADAS "EL BERMEJO"

IMATGES / PAPER /
FOTOGRAFIA



RETRAT D'UN HOME

1976

317.032.205

LLUÍS VENTURA COLOMA "EN LLUÍS DEL PEIX" (PRESIDENT DEL C. F. LLORET)

IMATGES / PAPER /
FOTOGRAFIA



RETRAT D'UN HOME

1976

317.028.228

LORENZO REINA ZAMBRANO

IMATGES / PAPER /
FOTOGRAFIA

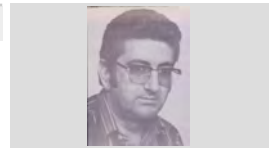

RETRAT D'UN HOME

1978

317.028.207

LUÍS COSTA SERVIÀ DE CAN GARDELA

IMATGES / PAPER /
FOTOGRAFIA

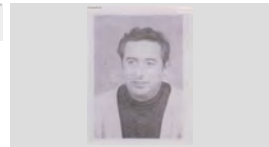

RETRAT D'UN HOME

1979

317.031.208

MANEL BERNAT LLOBET "DÓCTOR BERNAT"
CANDIDAT A LES ELECCIONS MUNICIPALS PER

IMATGES / PAPER /
FOTOGRAFIA



RETRAT D'UN HOME

2008

317.031.266

MANEL BOADAS NUALART "CAN TITS"

IMATGES / PAPER /
FOTOGRAFIA



RETRAT D'UN HOME

1940

317.030.381

MANEL VALLS ESGLEAS "CAN RIBALAIQUA"

IMATGES / PAPER /
FOTOGRAFIA

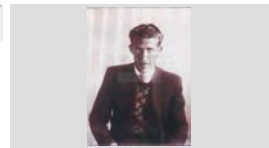

RETRAT D'UN HOME

1979

317.031.173

MANUEL SOTO ACÍN, CANDIDAT A LES ELECCIONS
MUNICIPALS PER EL PSC-POSOE

IMATGES / PAPER /
FOTOGRAFIA

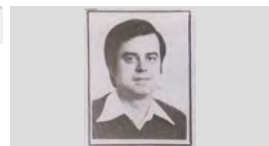

FONS PERSONALS

699 DIVERSOS

028 JOSEP VALLS I ROCA (A) BAMBI

SS 699.028.5000

5000 IMATGES / / /

CONTINGUT

ANYS / TIPOL. DOCUM.

ST

FOTO

RETRAT D'UN HOME

1920

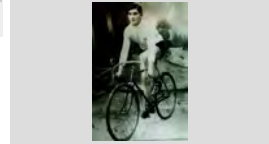
317.031.350MEDIN GIRALT FORNAGUERA "CAN MEDIN" A DALT
D'UNA BICICLETAIMATGES / PAPER /
FOTOGRAFIA

RETRAT D'UN HOME

1990

317.031.251MIQUEL BALTRONS COLL "CA LA LLUÏSA
ESPARDENYERA"IMATGES / PAPER /
FOTOGRAFIA

RETRAT D'UN HOME

1985

317.030.087MIQUEL BALTRONS COLL "CA LA LLUÏSA
ESPERDENYERA"IMATGES / PAPER /
FOTOGRAFIA

RETRAT D'UN HOME

1943

317.032.161

MIQUEL COSTA PLANELLAS

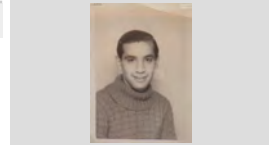
IMATGES / PAPER /
FOTOGRAFIA

RETRAT D'UN HOME

1945

317.032.164

MIQUEL COSTA PLANELLAS

IMATGES / PAPER /
FOTOGRAFIA

RETRAT D'UN HOME

1946

317.032.167

MIQUEL COSTA PLANELLAS

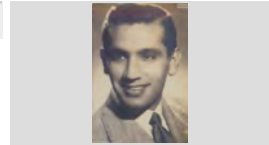
IMATGES / PAPER /
FOTOGRAFIA

RETRAT D'UN HOME

1950

317.032.146

MIQUEL COSTA PLANELLAS

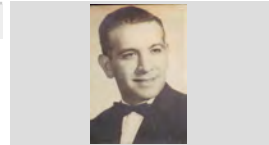
IMATGES / PAPER /
FOTOGRAFIA

RETRAT D'UN HOME

1938

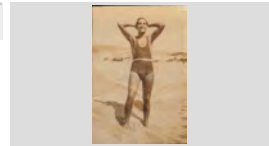
317.032.144MIQUEL COSTA PLANELLAS A LA PLATJA AMB
VESTUARI DE BANYIMATGES / PAPER /
FOTOGRAFIA

RETRAT D'UN HOME

1935

317.032.134

MIQUEL COSTA PLANELLAS DESPULLAT

IMATGES / PAPER /
FOTOGRAFIA

FONS PERSONALS

699 DIVERSOS

028 JOSEP VALLS I ROCA (A) BAMBI

SS 699.028.5000

5000 IMATGES / / /

CONTINGUT**ANYS / TIPOL. DOCUM.****ST****FOTO**

RETRAT D'UN HOME

1965

317.028.387

MIQUEL FERNÁNDEZ APARICIO "EL CHATO"

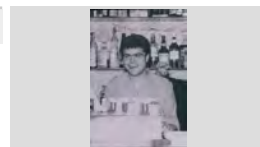
IMATGES / PAPER /
FOTOGRAFIA

RETRAT D'UN HOME

1987

317.030.044MIQUEL MOLINA CONESA "DE LA BOLERA"
ASSEGUT EN UNA TERRASSAIMATGES / PAPER /
FOTOGRAFIA

RETRAT D'UN HOME

1947

317.029.203

MIQUEL PIBERNAT BATALLÉ "CAN MIQUEL FERRER"

IMATGES / PAPER /
FOTOGRAFIA

RETRAT D'UN HOME

1968

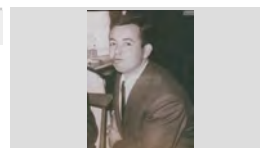
317.028.256MIQUEL TAULINA COMAS "CAL ONCLET" AMB UN
CIGAR A LA BOCAIMATGES / PAPER /
FOTOGRAFIA

RETRAT D'UN HOME

1965

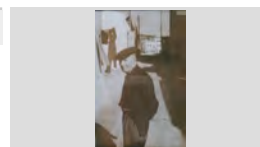
317.030.075NARCÍS GALLART BANCELLS "CAN CAMPINS" AL
CARRER CASTELL, AL FONTS LA SALA DE FESTESIMATGES / PAPER /
FOTOGRAFIA

RETRAT D'UN HOME

1945

317.029.373

NARCÍS PUJÓS FERRER "CAN PUJÓS"

IMATGES / PAPER /
FOTOGRAFIA

RETRAT D'UN HOME

1979

317.028.195

NARCÍS SALA GASCONS DE CAN GASCONS

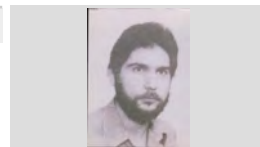
IMATGES / PAPER /
FOTOGRAFIA

RETRAT D'UN HOME

1993

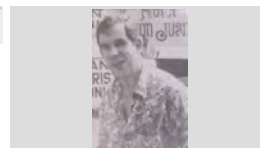
317.032.283NICANOR VARA LÓPEZ, PRESIDENT DEL CLUB DE
FUTBOL LLORETIMATGES / PAPER /
FOTOGRAFIA

RETRAT D'UN HOME

1948

317.031.384

PACO PUIG BORRAS

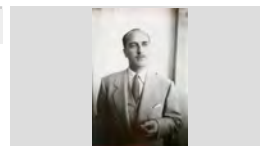
IMATGES / PAPER /
FOTOGRAFIA

FONS	PERSONALS
699	DIVERSOS
028	JOSEP VALLS I ROCA (A) BAMBI SS 699.028.5000
5000	IMATGES / / /

CONTINGUT	ANYS / TIPOL. DOCUM.	ST	FOTO
RETRAT D'UN HOME PASCUAL RIOS GARCÍA DARRERE EL MOSTRADOR DE LA SEVA BODEGA - BAR	1993 IMATGES / PAPER / FOTOGRAFIA	317.029.073	
RETRAT D'UN HOME PASCUAL PALAU MERCADER "CAN POTAGROSSA"	1997 IMATGES / PAPER / FOTOGRAFIA	317.032.123	
RETRAT D'UN HOME PASCUAL RIOS GARCÍA "EN PASCUAL", CANDIDAT A LES ELECCIONS MUNICIPALS PER ESQUERRA	1979 IMATGES / PAPER / FOTOGRAFIA	317.031.225	
RETRAT D'UN HOME PAU ARPÍ GALÍ, EL TERRISSER DE LLORET PAU ARPÍ I GALÍ, EL TERRISSER DE LLORET	1880 IMATGES / PAPER / FOTOGRAFIA	317.031.011	
RETRAT D'UN HOME PELEGRÍ PUJOL CONILL	1894 IMATGES / PAPER / FOTOGRAFIA	317.032.039	
RETRAT D'UN HOME PEPE BAEZA URIOS "CAN PEPE BAEZA" BOGANT	1975 IMATGES / PAPER / FOTOGRAFIA	317.030.295	
RETRAT D'UN HOME PEPITO ABUYÉ COLOM "CAN CONTE"	1965 IMATGES / PAPER / FOTOGRAFIA	317.031.150	
RETRAT D'UN HOME PEPITO ABUYÉ COLOM "CAN CONTE" EN UN CARRER	1960 IMATGES / PAPER / FOTOGRAFIA	317.031.156	
RETRAT D'UN HOME PEPITO AGUSTÍ BAELL "CAN JURIOLA" AL COSTAT DE LA CAMIONETA DE LA SEVA EMPRESA DE	1985 IMATGES / PAPER / FOTOGRAFIA	317.030.292	

FONS PERSONALS

699 DIVERSOS

028 JOSEP VALLS I ROCA (A) BAMBI

SS 699.028.5000

5000 IMATGES / / /

CONTINGUT**ANYS / TIPOL. DOCUM.****ST****FOTO**

RETRAT D'UN HOME

1965

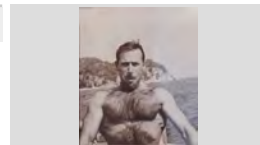
317.030.086PEPITO AGUSTÍ BAELL "CAN JURIOLA"
BARQUEJANTIMATGES / PAPER /
FOTOGRAFIA

RETRAT D'UN HOME

1930

317.032.140

PEPITO SALICRÚ MARTORI

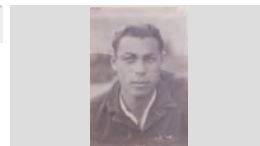
IMATGES / PAPER /
FOTOGRAFIA

RETRAT D'UN HOME

2000

317.032.092

PEPITO TORT VILA AL BARRI DELS PESCADORS

IMATGES / PAPER /
FOTOGRAFIA

RETRAT D'UN HOME

1970

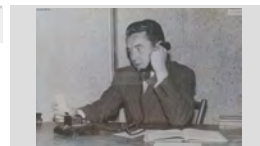
317.030.123PERE CORTADA BOIXO "CAN CORTADA" PARLANT
PER TELÉFON (ACTUAN EN UNA OBRA DE TATREIMATGES / PAPER /
FOTOGRAFIA

RETRAT D'UN HOME

1970

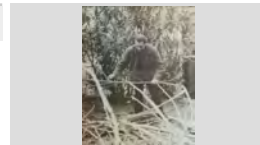
317.029.375PERE ESQUEU VALLS "CAN PELABURROS"
TREBALLANTIMATGES / PAPER /
FOTOGRAFIA

RETRAT D'UN HOME

1969 CA

317.029.137

PERE GARRIGA ALUM

IMATGES / PAPER /
FOTOGRAFIA

RETRAT D'UN HOME

1955

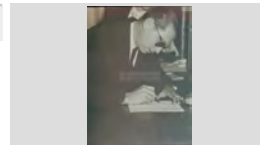
317.029.279PERE GARRIGA ALÚM "CAN GARRIGA" SIGNANT UN
DOCUMENTIMATGES / PAPER /
FOTOGRAFIA

RETRAT D'UN HOME

1962

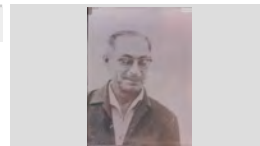
317.032.215PERE GARRIGA ALÚM, PRESIDENT DEL CLUB DE
FUTBOL LLORET AL 1957-58IMATGES / PAPER /
FOTOGRAFIA

RETRAT D'UN HOME







1972

317.030.211

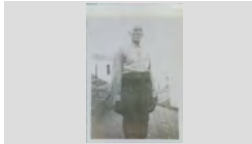
QUIM COLLS ALBA "CAN GINESTA" EN UN PORT

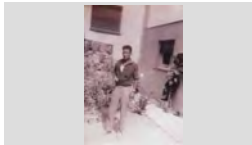
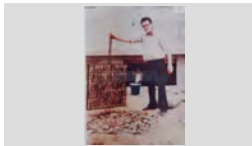
IMATGES / PAPER /
FOTOGRAFIA

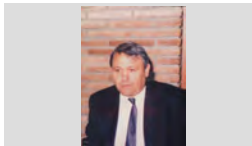
FONS	PERSONALS		
699	DIVERSOS		
028	JOSEP VALLS I ROCA (A) BAMBI	SS	699.028.5000
5000	IMATGES / / /		

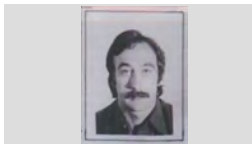
CONTINGUT	ANYS / TIPOL. DOCUM.	ST	FOTO
RETRAT D'UN HOME RAFEL CARBÓ CORNELLÀ "CAN CARBÓ"	1915 IMATGES / PAPER / FOTOGRAFIA	317.031.128	
RETRAT D'UN HOME RAFEL MARTÍ PAGÉS (AVI D'EN GERMINAL ROS MARTÍ)	1915 IMATGES / PAPER / FOTOGRAFIA	317.032.037	
RETRAT D'UN HOME RAMÓN PLANIOL COSTA "CAL S BESSONS" CANDIDAT A LES ELECCIONS MUNICIPALS PER	1979 IMATGES / PAPER / FOTOGRAFIA	317.031.217	
RETRAT D'UN HOME RAMÓN SAURA CARCANO "CA ELS ULLS MOLLS" AL BARRI DELS PESCADORS	1960 ca IMATGES / PAPER / FOTOGRAFIA	317.032.102	
RETRAT D'UN HOME RICARD SERRA CUARTERO "EN RICARDO" CUINANT SARDINES A LA BRASA A LES FESTES DEL BARRI	1980 IMATGES / PAPER / FOTOGRAFIA	317.031.008	
RETRAT D'UN HOME ROBERT PUJOL SAGARÓ "CAN PUJOL"	1992 IMATGES / PAPER / FOTOGRAFIA	317.029.093	
RETRAT D'UN HOME ROC FARRÚS MINGUEL "EN FARRÚS"	1995 IMATGES / PAPER / FOTOGRAFIA	317.032.095	
RETRAT D'UN HOME ROMÁ JORDI LLINÁS EN UN JARDÍ AL COSTAT D'UN BROLLADOR	2000 CA IMATGES / PAPER / FOTOGRAFIA	317.030.019	
RETRAT D'UN HOME ROMÁ RIBAS ARTAU "CAN ROMÁ CARTER" CANDIDAT A LES ELECCIONS MUNICIPALS PER	1979 IMATGES / PAPER / FOTOGRAFIA	317.031.214	

FONS PERSONALS

699 DIVERSOS

028 JOSEP VALLS I ROCA (A) BAMBI

SS 699.028.5000

5000 IMATGES / / /

CONTINGUT

ANYS / TIPOL. DOCUM.

ST

FOTO

RETRAT D'UN HOME

1979

317.028.197

ROMÁ RIBAS ARTAU "EN ROMÁ DE LA PARRA"

IMATGES / PAPER /
FOTOGRAFIA

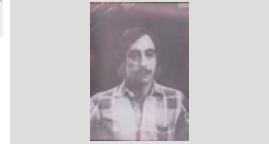

RETRAT D'UN HOME

1961

317.029.392

ROMÁ RIBAS REBOLLO "CAL CARTER" TOCANT LA TROMPETA

IMATGES / PAPER /
FOTOGRAFIA



RETRAT D'UN HOME

1976

317.028.223

ROMUALDO RUIZ BARBERÁN

IMATGES / PAPER /
FOTOGRAFIA

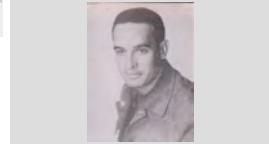

RETRAT D'UN HOME

1925

317.031.151

SALVADOR BANCELLS ADRUBAU "CAN BANCELLS"

IMATGES / PAPER /
FOTOGRAFIA

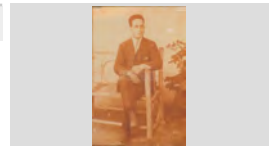

RETRAT D'UN HOME

1980 ca

317.032.029

SALVADOR FÁBREGAS BAS PRESIDENT DEL REAL AUTOMOVIL CLUB DE CATALUNYA

IMATGES / PAPER /
FOTOGRAFIA



RETRAT D'UN HOME

2005

317.031.388

SALVADOR OBIOLS COMAS "CAN TOFUL GANGA"

IMATGES / PAPER /
FOTOGRAFIA

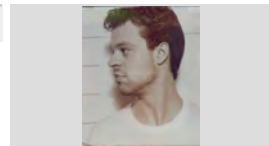

RETRAT D'UN HOME

1962

317.029.185

SALVADOR PUJÓS TRESSERRAS "CAN PUJÓS" AL COSTAT D'UN COTXE

IMATGES / PAPER /
FOTOGRAFIA



RETRAT D'UN HOME

1972

317.029.149

SALVADOR SCHILLING CARO "CAN SCHILLING"

IMATGES / PAPER /
FOTOGRAFIA

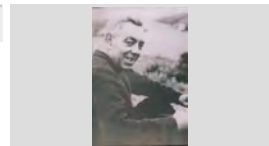

RETRAT D'UN HOME

1984







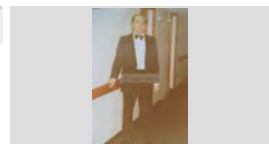

317.030.248

SANTIAGO BARNÉS RAMÓN "CAN TUT"

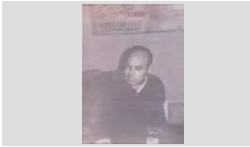

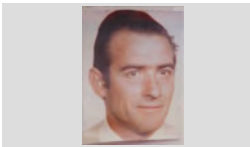

IMATGES / PAPER /
FOTOGRAFIA

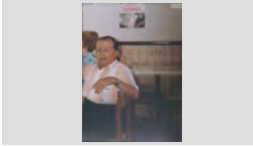
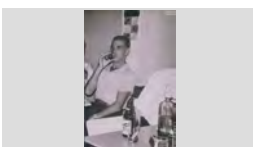

FONS	PERSONALS		
699	DIVERSOS		
028	JOSEP VALLS I ROCA (A) BAMBI	SS	699.028.5000
5000	IMATGES / / /		

CONTINGUT	ANYS / TIPOL. DOCUM.	ST	FOTO
RETRAT D'UN HOME SANTIAGO BARNÉS RAMÓN "CAN TUT" VESTIT DE MARINER A LA PASARELA D'UN VAIXELL	1981 IMATGES / PAPER / FOTOGRAFIA	317.030.188	
RETRAT D'UN HOME SANTIAGO ONTAÑÓN CASTILLO	1990 IMATGES / PAPER / FOTOGRAFIA	317.029.125	
RETRAT D'UN HOME SEBASTIÀ BOSCH PARÉS DE CAN AMADEU BOSCH	1976 IMATGES / PAPER / FOTOGRAFIA	317.028.210	
RETRAT D'UN HOME VENTURA LLIBRE COSTAS "CAN RATA" ALS BANYS VENTURA	1945 IMATGES / PAPER / FOTOGRAFIA	317.032.025	
RETRAT D'UN HOME VICENS RABASSA CASTELLÓ "EN MUEC"	1937 IMATGES / PAPER / FOTOGRAFIA	317.029.221	
RETRAT D'UN HOME VICTOR SERRA MARESMA "CAN SERRA"	1985 IMATGES / PAPER / FOTOGRAFIA	317.031.118	
RETRAT D'UN HOME XAVIER ALBERTÍ GALLART	2008 IMATGES / PAPER / FOTOGRAFIA	317.031.182	
RETRAT D'UN HOME JAVIER CARBONELL FÁBREGAS "CAN DAGA"	1970 IMATGES / PAPER / FOTOGRAFIA	317.030.156	
RETRAT D'UN HOME AMB UN NADÓ EN JOSEP VALLS ROCA "CAN RIBALAIGUA" AMB LA MAR PUJADAS TERRADAS EN BRAÇOS	2005 IMATGES / PAPER / FOTOGRAFIA	317.032.004	

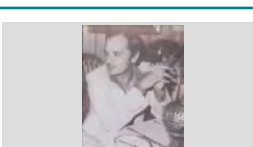
FONS	PERSONALS	
699	DIVERSOS	
028	JOSEP VALLS I ROCA (A) BAMBI	SS 699.028.5000
5000	IMATGES / / /	

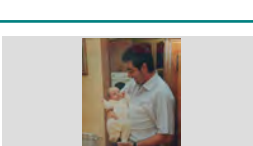
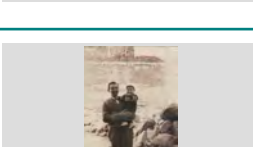
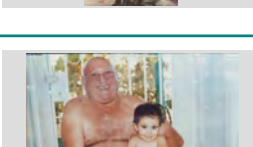
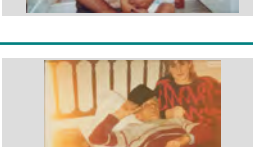
CONTINGUT	ANYS / TIPOL. DOCUM.	ST	FOTO
RETRAT D'UN HOME ASSEGUT NARCÍS SERRAT VIDAL "EN CISET"	1988 IMATGES / PAPER / FOTOGRAFIA	317.028.361	
RETRAT D'UN HOME BEVENT JOSEP CASTEYÓ PÉREZ "EN PEPET MARCHAN"	1965 IMATGES / PAPER / FOTOGRAFIA	317.028.360	
RETRAT D'UN HOME ENTAULAT FRANCESC PUIGVERT BURGADA "CAL MORO"	1997 IMATGES / PAPER / FOTOGRAFIA	317.028.352	
RETRAT D'UN HOME ENTAULAT ISIDORO LLORCA RIERA DE CAN PEPE VALENCIA	1978 IMATGES / PAPER / FOTOGRAFIA	317.028.226	
RETRAT D'UN HOME I UN NADÓ EN JOSEP VALLS ROCA "CAN RIBALAIQUA" AMB EN JOAQUIM DURAN PASTOR EN BRAÇOS	2002 IMATGES / PAPER / FOTOGRAFIA	317.029.378	
RETRAT D'UN HOME I UN NADÓ SALVADOR DURÁN JOAN AMB EN TONI DURÁN PASTOR DE CAN DURÁN EN BRAÇOS	1999 IMATGES / PAPER / FOTOGRAFIA	317.028.204	
RETRAT D'UN HOME I UN NEN EN MIQUEL COSTA PLANELLAS AMB EN JORDI COSTA CLAPÉS EN BRAÇOS	1956 IMATGES / PAPER / FOTOGRAFIA	317.032.165	
RETRAT D'UN HOME I UNA NENA JOSEP VALLS ROCA DE CAN RIBALAIQUA AMB LA NENA AINA GILIBETS PASTOR EN BRAÇOS	2006 IMATGES / PAPER / FOTOGRAFIA	317.031.332	
RETRAT D'UN HOME I UNA NOIA ARCADI ORIOL CASTELLÓ I MARTA TERRADES ALSINA	1986 IMATGES / PAPER / FOTOGRAFIA	317.029.038	

FONS	PERSONALS
699	DIVERSOS
028	JOSEP VALLS I ROCA (A) BAMBI SS 699.028.5000
5000	IMATGES / / /

CONTINGUT	ANYS / TIPOL. DOCUM.	ST	FOTO
RETRAT D'UN HOME I UNA NOIA JAUME MASGRAU PUYUELO I MONTSERRAT BASSO MASACHS EN UN DESCAMPAT	1970 IMATGES / PAPER / FOTOGRAFIA	317.029.019	
RETRAT D'UN HOME I UNA NOIA ARCADI ORIOL CASTELLÓ I MARTA TERRADES ALSINA FENT TEATRE	1986 IMATGES / PAPER / FOTOGRAFIA	317.029.046	
RETRAT D'UN HOME NETEJANT UNA PISCINA JOAN COLLS MAS "CAN GINESTA"	1985 IMATGES / PAPER / FOTOGRAFIA	317.028.326	
RETRAT D'UN JOVE ALBERT AUSTRICH FONT "CAL GORGE BLANC" ENTAULAT	1996 IMATGES / PAPER / FOTOGRAFIA	317.029.002	
RETRAT D'UN JOVE ANGEL VALLS CARRERAS	1988 IMATGES / PAPER / FOTOGRAFIA	317.029.023	
RETRAT D'UN JOVE ANGEL VALLS CARRERAS DARRERA EL MOSTRADOR DE LA BOTIGA DE FOTOGRAFIA DE	1971 IMATGES / PAPER / FOTOGRAFIA	317.029.195	
RETRAT D'UN JOVE CARLES CARBONELL GONZÁLEZ "CAN DAGA"	1999 IMATGES / PAPER / FOTOGRAFIA	317.029.184	
RETRAT D'UN JOVE CARLES CARBONELL GONZÁLEZ "CAN DAGA" EN UN VAIXELL	1998 IMATGES / PAPER / FOTOGRAFIA	317.029.334	
RETRAT D'UN JOVE DOMÉNECH MONER BASSAR "CA LA JOANA"	1920 ca IMATGES / PAPER / FOTOGRAFIA	317.032.050	

FONS PERSONALS

699 DIVERSOS

028 JOSEP VALLS I ROCA (A) BAMBI

SS 699.028.5000

5000 IMATGES / / /

CONTINGUT

ANYS / TIPOL. DOCUM.

ST

FOTO

RETRAT D'UN JOVE

1987

317.030.119

JORDI COSTA ARCHÉ "CA LA CLARETA"

IMATGES / PAPER /
FOTOGRAFIA



RETRAT D'UN JOVE

2000

317.032.111

XAVIER FARRÚS REYNÉ "CAN FARRÚS"

IMATGES / PAPER /
FOTOGRAFIA

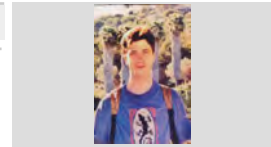

RETRAT D'UN JOVE

1955

317.031.398

JOAN GARCÍA DOMÉNECH "CAN BRANQUES" AMB
UN GAT ASSEGUT A LA VORERA DEL CARRER

IMATGES / PAPER /
FOTOGRAFIA



RETRAT D'UN JOVE I UN NEN

1963

317.029.098

JOSEP BORRELL BADIA AMB EL SEU NEBOT JAUME
BORRELL DEL RIO PUJATS EN UNA MOTO

IMATGES / PAPER /
FOTOGRAFIA

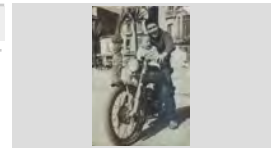

RETRAT D'UN MAG

1949

317.030.143

JOAN BAPTISTA BERNAT SARRÓ FENT UN TRUC DE
CARTES

IMATGES / PAPER /
FOTOGRAFIA

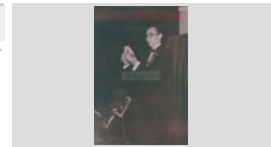

RETRAT D'UN NADÓ

1999

317.030.026

ANDREU CARBONELL JORDI

IMATGES / PAPER /
FOTOGRAFIA



RETRAT D'UN NADÓ

1952

317.030.155

ANNA MARIA PIBERNAT FERRER "CAN SIDRU
FERRER"

IMATGES / PAPER /
FOTOGRAFIA

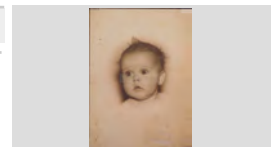

RETRAT D'UN NADÓ

1954

317.029.200

ANNA MARIA PIBERNAT FERRER "CAN SIDRU
FERRER"

IMATGES / PAPER /
FOTOGRAFIA

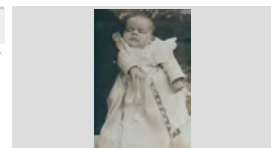

RETRAT D'UN NADÓ

1957

317.029.384

JAUME RUSCALLEDA AUSTRICH "CAL DRAGÓ"





IMATGES / PAPER /
FOTOGRAFIA

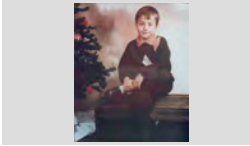

FONS	PERSONALS		
699	DIVERSOS		
028	JOSEP VALLS I ROCA (A) BAMBI	SS	699.028.5000
5000	IMATGES / / /		

CONTINGUT	ANYS / TIPOL. DOCUM.	ST	FOTO
RETRAT D'UN NADÓ TONI DURÁN PASTOR	1999 IMATGES / PAPER / FOTOGRAFIA	317.028.209	
RETRAT D'UN NEN ANDREU CARBONELL JORDI	1999 IMATGES / PAPER / FOTOGRAFIA	317.030.062	
RETRAT D'UN NEN ANDREU CARBONELL JORDI	2000 IMATGES / PAPER / FOTOGRAFIA	317.030.020	
RETRAT D'UN NEN ANDREU CARBONELL JORDI AL COSTAT D'UN GRAN TEST EN UN JARDÍ	2000 IMATGES / PAPER / FOTOGRAFIA	317.030.063	
RETRAT D'UN NEN ANDREU CARBONELL JORDI EN UN LLIT D'INFANT	1999 IMATGES / PAPER / FOTOGRAFIA	317.030.017	
RETRAT D'UN NEN ANDREU CARBONELL JORDI EN UNA CUINA	2001 IMATGES / PAPER / FOTOGRAFIA	317.030.057	
RETRAT D'UN NEN ANDREU CARBONELL JORDI EN UNA CUINA A LA CANOVA (LA GARROTXA)	2001 IMATGES / PAPER / FOTOGRAFIA	317.030.055	
RETRAT D'UN NEN ANDREU CARBONELL JORDI ENVOLTAT DE NINOS	1999 IMATGES / PAPER / FOTOGRAFIA	317.030.018	
RETRAT D'UN NEN ANGEL SALVADOR FORNÉS NADAL A DALT D'UNA BICICLETA I RODEJAT DE JOGUINES	1965 IMATGES / PAPER / FOTOGRAFIA	317.031.107	

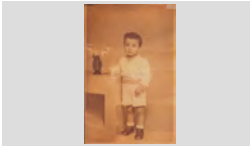
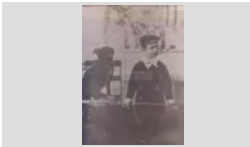
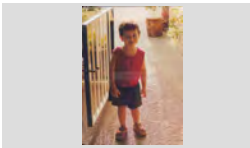

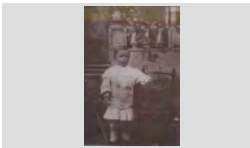
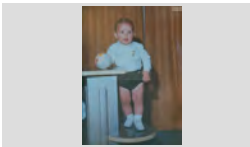
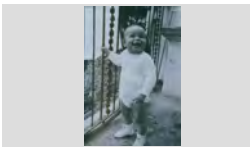

FONS	PERSONALS	
699	DIVERSOS	
028	JOSEP VALLS I ROCA (A) BAMBI	SS 699.028.5000
5000	IMATGES / / /	

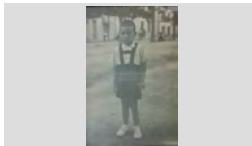
CONTINGUT	ANYS / TIPOL. DOCUM.	ST	FOTO
RETRAT D'UN NEN BARTOMEU CARBONELL RUSCALLEDA ASSEGUT EN UN BAUL AL COSTAT D'UN ARBRE DE NADAL	1990 IMATGES / PAPER / FOTOGRAFIA	317.031.062	
RETRAT D'UN NEN CARLES CARBONELL GONZÁLEZ "CAN DAGA" AL ZOO DE BARCELONA	1971 CA IMATGES / PAPER / FOTOGRAFIA	317.030.080	
RETRAT D'UN NEN CARLES RUSCALLEDA BANCELLS "CAN NAVARRO"	1948 IMATGES / PAPER / FOTOGRAFIA	317.031.162	
RETRAT D'UN NEN DOMÈNECH MONER BASSAR "CA LA JOANA" AMB UN GOS	1912 IMATGES / PAPER / FOTOGRAFIA	317.032.049	
RETRAT D'UN NEN FERRAN OROBITG PASTOR "CAN PASTOR"	2008 IMATGES / PAPER / FOTOGRAFIA	317.031.244	
RETRAT D'UN NEN FRANCESC MARQUÉS CARBÓ "CAN MARQUÉS" AL MIG DEL CARRER, AL FONTS UN PALETA	1958 IMATGES / PAPER / FOTOGRAFIA	317.031.125	
RETRAT D'UN NEN GERMINAL ROS MARTÍ "CAL ROS" EN UNA FOTO D'ESTUDI AMB DECORAT	1912 IMATGES / PAPER / FOTOGRAFIA	317.031.276	
RETRAT D'UN NEN JAUME CARBÓ SERRA "CAN CARBÓ"	1969 IMATGES / PAPER / FOTOGRAFIA	317.029.228	
RETRAT D'UN NEN JAUME CARBÓ SERRA "CAN CARBÓ"	1969 IMATGES / PAPER / FOTOGRAFIA	317.029.229	

FONS	PERSONALS	
699	DIVERSOS	
028	JOSEP VALLS I ROCA (A) BAMBI	SS 699.028.5000
5000	IMATGES / / /	

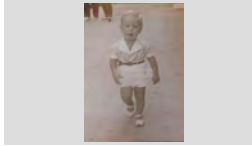
CONTINGUT	ANYS / TIPOL. DOCUM.	ST	FOTO
RETRAT D'UN NEN JAUME CARBÓ SERRA "CAN CARBÓ" AMB UN COTXE DE JOGINA	1973 IMATGES / PAPER / FOTOGRAFIA	317.029.264	
RETRAT D'UN NEN JAUME CARBÓ SERRA AMB LA CARA PINTADA DE NEGRE I UNA SAMARRETA AMB L'ESCUT DE	1972 IMATGES / PAPER / FOTOGRAFIA	317.029.236	
RETRAT D'UN NEN JAUME RUSCALLEDA AUSTRICH "EN JIMMY'S DE CAL DRAGÓ"	1957 IMATGES / PAPER / FOTOGRAFIA	317.029.048	
RETRAT D'UN NEN JOAN DOMÉNECH MONER "CAN GRAU BALLEM" PUJAT EN UN CAVALL DE CARTRÓ AL CARRER DEL	1949 IMATGES / PAPER / FOTOGRAFIA	317.031.392	
RETRAT D'UN NEN JOAN ROMANÍ FÁBREGAS "CAN PAU SABATER" AMB UNA MOTO DE JOGUINE A LES MANS	1930 IMATGES / PAPER / FOTOGRAFIA	317.031.082	
RETRAT D'UN NEN JOAN SERRA AGUSTÍ	1986 IMATGES / PAPER / FOTOGRAFIA	317.032.006	
RETRAT D'UN NEN JOAQUIM COLLS ALBA "EN QUIM GRAS"	1952 IMATGES / PAPER / FOTOGRAFIA	317.028.351	
RETRAT D'UN NEN JOAQUIM COLLS ALBA "QUIM GRAS"	1950 IMATGES / PAPER / FOTOGRAFIA	317.028.332	
RETRAT D'UN NEN JORDI COSTA CLAPÉS EN UN PORTAL	1963 IMATGES / PAPER / FOTOGRAFIA	317.032.162	

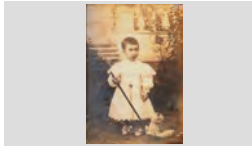
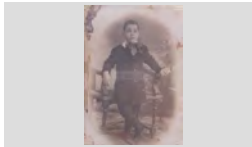
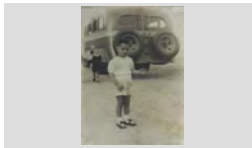
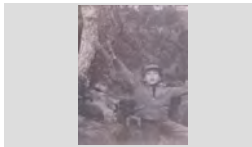
FONS	PERSONALS	
699	DIVERSOS	
028	JOSEP VALLS I ROCA (A) BAMBI	SS 699.028.5000
5000	IMATGES / / /	

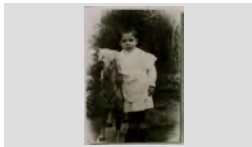
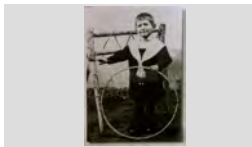
CONTINGUT	ANYS / TIPOL. DOCUM.	ST	FOTO
RETRAT D'UN NEN JORDI ESTIVILL "CAL ESTIVILL"	1943 IMATGES / PAPER / FOTOGRAFIA	317.029.241	
RETRAT D'UN NEN JORDI PUJÓS RUANO "CAN PUJÓS"	1971 IMATGES / PAPER / FOTOGRAFIA	317.028.275	
RETRAT D'UN NEN JOSEP ANDREU VIDAL "CAL ANDREU"	1914 IMATGES / PAPER / FOTOGRAFIA	317.030.308	
RETRAT D'UN NEN JOSEP ARTAU BASSART "L'ARTAU"	1920 IMATGES / PAPER / FOTOGRAFIA	317.028.314	
RETRAT D'UN NEN JOSEP BORRELL BADIA "CAN BORRELL" DARRERE UN AUTOBÚS	1949 IMATGES / PAPER / FOTOGRAFIA	317.029.127	
RETRAT D'UN NEN JOSEP ISERN CLAPÉS "CAL ISERN" EN UN BOSC	1965 IMATGES / PAPER / FOTOGRAFIA	317.029.128	
RETRAT D'UN NEN LLUÍS SÁNCHEZ PLANIOL A LA PLATJA AL COSTAT D'UNA EMPOLLA GEGANT DE VERMOUT MARTINI	1968 IMATGES / PAPER / FOTOGRAFIA	317.029.089	
RETRAT D'UN NEN MERCIO MONTERO FULLÁ "CAN MONTERO" AMB UN CAVALL DE CARTRÓ	1910 IMATGES / PAPER / FOTOGRAFIA	317.031.081	
RETRAT D'UN NEN PELEGRÍ SOLIGUER GALÍ	1920 IMATGES / PAPER / FOTOGRAFIA	317.031.086	

FONS PERSONALS

699 DIVERSOS

028 JOSEP VALLS I ROCA (A) BAMBI

SS 699.028.5000

5000 IMATGES / / /

CONTINGUT

ANYS / TIPOL. DOCUM.

ST

FOTO

RETRAT D'UN NEN

1973

317.029.230

RAMÓN CARBÓ SERRA "CAN CARBÓ"

IMATGES / PAPER /
FOTOGRAFIA

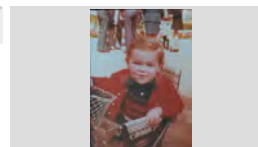

RETRAT D'UN NEN

1950

317.031.106

SALVADOR ALBA SALA "CAN ALBA" EN UN TERRAT
RODEJAT DE JOGUINES

IMATGES / PAPER /
FOTOGRAFIA



RETRAT D'UN NEN

1946

317.030.246

SANTIAGO BARNÉS RAMÓN "CAN TUT"

IMATGES / PAPER /
FOTOGRAFIA

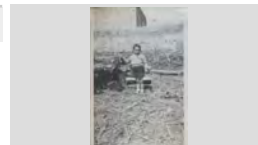

RETRAT D'UN NEN

1990

317.031.063

VICTOR GONZÁLEZ RUSCALLEDA ASSEGUT EN UN
BAUL AL COSTAT D'UN ARBRE DE NADAL

IMATGES / PAPER /
FOTOGRAFIA

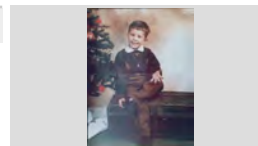

RETRAT D'UN NEN VESTIT DE FUTBOLISTA

1973

317.028.272

JORDI PUJÓS RUANO DE CAN PUJÓS

IMATGES / PAPER /
FOTOGRAFIA



RETRAT D'UN NOI

1979

317.028.198

ALFONS MARQUÉS REGUANT DE CAN MARQUÉS

IMATGES / PAPER /
FOTOGRAFIA

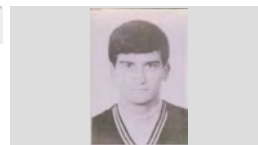

RETRAT D'UN NOI

1960

317.028.295

JANI RIBERA "LA POLLERIA"

IMATGES / PAPER /
FOTOGRAFIA

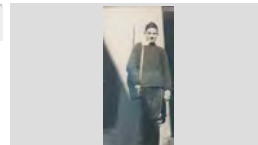

RETRAT D'UN NOI

1960

317.031.365

JOAN HEREDIA JORDI "CAN DERI" DAVANT DEL
PORTAL D'UNA CASA

IMATGES / PAPER /
FOTOGRAFIA

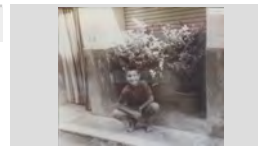

RETRAT D'UN NOI

1948

317.030.085

JOAN PUIGVERT BURGADA "CAL MORO" AL TIMÓ
D'UNA BARCA

IMATGES / PAPER /
FOTOGRAFIA

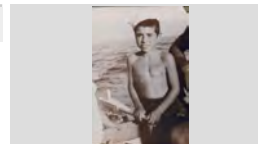

FONS PERSONALS

699 DIVERSOS

028 JOSEP VALLS I ROCA (A) BAMBI

SS 699.028.5000

5000 IMATGES / / /

CONTINGUT**ANYS / TIPOL. DOCUM.****ST****FOTO**

RETRAT D'UN NOI

2012

317.032.126

JOAQUIM DURAN PASTOR

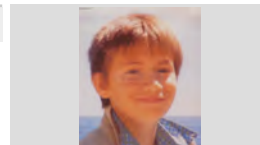
IMATGES / PAPER /
FOTOGRAFIA

RETRAT D'UN NOI

1978

317.028.214

JORDI MULLERA QUINTANA DE CAN SOTA

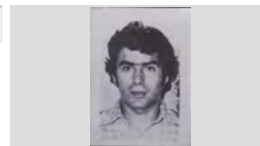
IMATGES / PAPER /
FOTOGRAFIA

RETRAT D'UN NOI

1992

317.028.373

PITU RUSCALLEDA TRESSERRAS "CAL DRAGÓ"

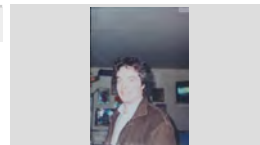
IMATGES / PAPER /
FOTOGRAFIA

RETRAT D'UN NOI

1979

317.028.229

RAMÓN ALBERTI GALLART

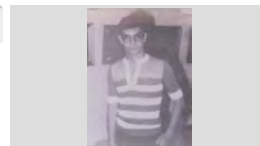
IMATGES / PAPER /
FOTOGRAFIA

RETRAT D'UN NOI

1981

317.028.247

TONI SABIOTE TELLO DE CAN PERE SABIOTE

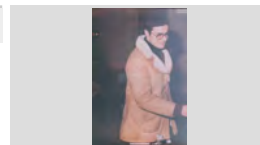
IMATGES / PAPER /
FOTOGRAFIA

RETRAT D'UN PARELLA

1947

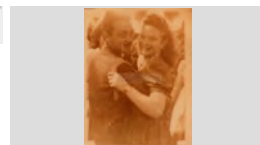
317.031.120ESTEVE ALSINA SALA "CAN CINTET" I CARME
BANCELLS CONGS "CA LA CONGS" BALLANTIMATGES / PAPER /
FOTOGRAFIA

RETRAT D'UN PORTER DE FUTBOL

1977

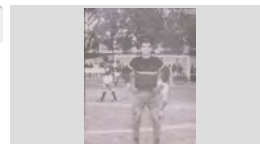
317.032.201JOAN ANTONI GIRALT BENEDICO PORTER DEL
CLUB DE FUTBOL LLORET AL CAMP MUNICIPALIMATGES / PAPER /
FOTOGRAFIA

RETRAT D'UNA AVIA

2007

317.031.079CARME ARTAU BASSART CELEBRANT EL SEU 90
ANIVERSARI
CARME ARTAU I BASARTIMATGES / PAPER /
FOTOGRAFIA

RETRAT D'UNA AVIA







1968

317.030.401

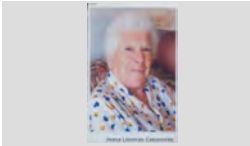
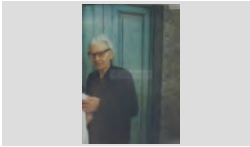
DOLORS BATLLE VIDAL "CAL DRAGÓ"

IMATGES / PAPER /
FOTOGRAFIA

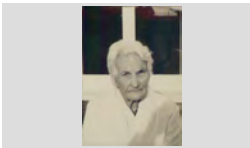
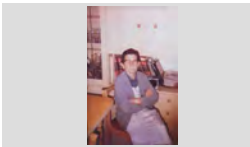
FONS	PERSONALS		
699	DIVERSOS		
028	JOSEP VALLS I ROCA (A) BAMBI	SS	699.028.5000
5000	IMATGES / / /		

CONTINGUT	ANYS / TIPOL. DOCUM.	ST	FOTO
RETRAT D'UNA AVIA FLORENTINA PONT TIBAU "CAN MERCADER" ENTaulada	1990 IMATGES / PAPER / FOTOGRAFIA	317.032.109	
RETRAT D'UNA AVIA JOANA LLOVERAS CASANOVAS "CAN TOFUL GANGA" JOANA LLOVERAS CASANOVAS	2009 IMATGES / PAPER / FOTOGRAFIA	317.030.224	
RETRAT D'UNA AVIA JOSEFINA CARBÓ CORNELLÀ "CAN CAMA"	1983 IMATGES / PAPER / FOTOGRAFIA	317.028.311	
RETRAT D'UNA AVIA MARIA MERCADER LLOVERAS "CAN POTAGROSSA" AL BARRI DELS PESCADORS	1985 IMATGES / PAPER / FOTOGRAFIA	317.032.091	
RETRAT D'UNA AVIA QUIMETA COSTA TORRUELLA "CALs BESSONS" COSSINT	1965 IMATGES / PAPER / FOTOGRAFIA	317.031.298	
RETRAT D'UNA AVIA ROSA RODÉS CARLES "ROSITA MISTUS"	1990 IMATGES / PAPER / FOTOGRAFIA	317.030.158	
RETRAT D'UNA AVIA ROSA RODÉS CARLES "ROSITA MISTUS"	1990 IMATGES / PAPER / FOTOGRAFIA	317.030.168	
RETRAT D'UNA AVIA ROSITA BATLLE MONTFERRER "CAN BATLLE" ASSEGUDA EN UNA CADIRA	1975 IMATGES / PAPER / FOTOGRAFIA	317.032.103	
RETRAT D'UNA AVIA AMB UN NADÓ MARIA ALUM XARBAU AMB EN ROBERT VILLANUEVA SAURA "CAN PAU ALUM" EN BRAÇOS	1970 IMATGES / PAPER / FOTOGRAFIA	317.029.091	

FONS PERSONALS

699 DIVERSOS

028 JOSEP VALLS I ROCA (A) BAMBI

SS 699.028.5000

5000 IMATGES / / /

CONTINGUT**ANYS / TIPOL. DOCUM.****ST****FOTO**

RETRAT D'UNA AVIA COSINT

1960

317.029.092

JOSEFINA VIADER FULLA "CA L'ALEGRET"

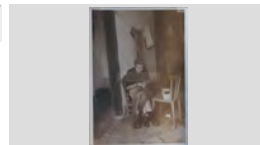
IMATGES / PAPER /
FOTOGRAFIA

RETRAT D'UNA AVIA I UN NEN

1960

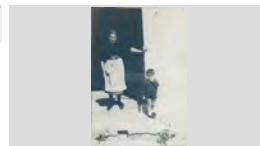
317.029.217JOSEFINA VIADÉ FULLÁ "CAL ALEGRET" I LUÍS
SÁNCHEZ AL PORTAL D'UNA CASAIMATGES / PAPER /
FOTOGRAFIA

RETRAT D'UNA DONA

1965

317.029.006

AILIN

IMATGES / PAPER /
FOTOGRAFIA

RETRAT D'UNA DONA

1946

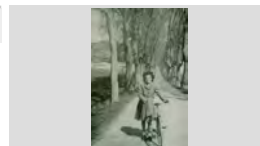
317.031.014AMELIA GALLART RIBOT "CAN CAMPINS" AMB UNA
BICICLETA A LA AVINGUDA DE TOSSAIMATGES / PAPER /
FOTOGRAFIA

RETRAT D'UNA DONA

2008

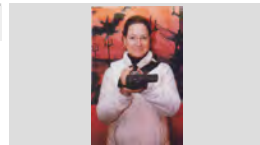
317.031.289ANNA PASCUAL BATLLE, PERIODISTA I DIRECTORA
DE CANAL CATALÁ LA SELVAIMATGES / PAPER /
FOTOGRAFIA

RETRAT D'UNA DONA

1996

317.029.175

ANNA PLANIOL RIBERA EN UNA BOTIGA

IMATGES / PAPER /
FOTOGRAFIA

RETRAT D'UNA DONA

1975

317.029.066

ANTONIA BAIXERAS AGRAMUNT "CAN GIRONA"

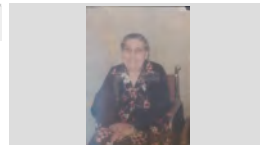
IMATGES / PAPER /
FOTOGRAFIA

RETRAT D'UNA DONA

1940

317.031.163

ANTONIA GIRALT

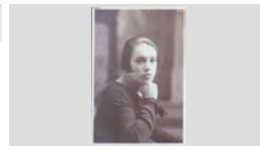
IMATGES / PAPER /
FOTOGRAFIA

RETRAT D'UNA DONA

1968

317.028.274

ASUNCIÓN GISPERT REGUALTA "CAL RECTOR"

IMATGES / PAPER /
FOTOGRAFIA

FONS PERSONALS

699 DIVERSOS

028 JOSEP VALLS I ROCA (A) BAMBI

SS 699.028.5000

5000 IMATGES / / /

CONTINGUT**ANYS / TIPOL. DOCUM.****ST****FOTO**

RETRAT D'UNA DONA

1969

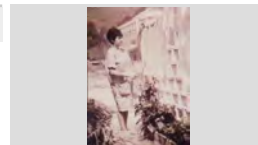
317.032.089AUREA GRAU SEBASTIÁ ESTENENT LA BUGADA A
CASA SEVA AL BARRI DELS PESCADORSIMATGES / PAPER /
FOTOGRAFIA

RETRAT D'UNA DONA

1947

317.029.206

CARME FERRER CAUPENA "CAN BELTRÁN"

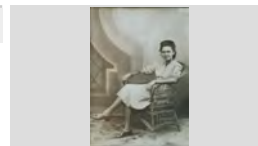
IMATGES / PAPER /
FOTOGRAFIA

RETRAT D'UNA DONA

1965

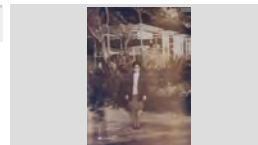
317.030.102CARME FORNÉS ALEGRET "CAL ALEGRET" DAVANT
D'UN XIRINGUITOIMATGES / PAPER /
FOTOGRAFIA

RETRAT D'UNA DONA

1997

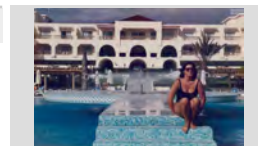
317.029.369CARME JORDI REGUANT AMB VESTIT DE BANY EN
UNA PISCINA A TUNEZIMATGES / PAPER /
FOTOGRAFIA

RETRAT D'UNA DONA

1991

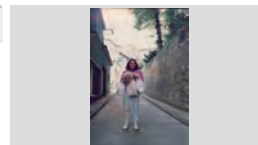
317.029.337CARME JORDI REGUANT CARREGADA AMB BOSES
DE LA COMPRA EN UN CARRER DE JOANETESIMATGES / PAPER /
FOTOGRAFIA

RETRAT D'UNA DONA

2000 ca

317.030.082CARME JORDI REGUANT LLEGINT ESTIRADA A LA
GESPA DEL EXTERIOR DE LA CASA RURAL LAIMATGES / PAPER /
FOTOGRAFIA

RETRAT D'UNA DONA

2010

317.030.207

CARME PALAU ALBERTÍ "CAN QUIMET PALAU"

IMATGES / PAPER /
FOTOGRAFIA

RETRAT D'UNA DONA

1935

317.029.292

CONCHITA FONT PUJOL

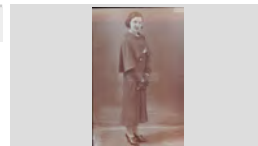
IMATGES / PAPER /
FOTOGRAFIA

RETRAT D'UNA DONA









1945

317.029.397





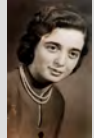

CRISITNA MONTERO FULLÁ "CAN MONTERO"

IMATGES / PAPER /
FOTOGRAFIA



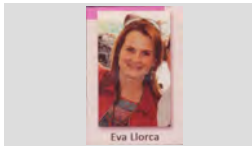

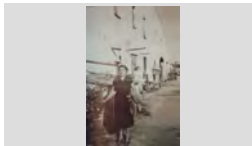
FONS	PERSONALS		
699	DIVERSOS		
028	JOSEP VALLS I ROCA (A) BAMBI	SS	699.028.5000
5000	IMATGES / / /		

CONTINGUT	ANYS / TIPOL. DOCUM.	ST	FOTO
RETRAT D'UNA DONA CRISTINA AGUSTÍ CARBÓ "CAN JURIOLA" ASSEGUDA A LA FURGONETA DEL RECADER	1970 IMATGES / PAPER / FOTOGRAFIA	317.031.119	
RETRAT D'UNA DONA CRISTINA MORÉ BASSART "CAN MORÉ"	1940 IMATGES / PAPER / FOTOGRAFIA	317.030.217	
RETRAT D'UNA DONA CRISTINA PINTO ISERN "CAL ISEN" TREBALLANT AMB L'ORDINADOR	2008 IMATGES / PAPER / FOTOGRAFIA	317.030.271	
RETRAT D'UNA DONA DOLORS MARTÍ BARRI "CAN TISSO"	1970 IMATGES / PAPER / FOTOGRAFIA	317.032.079	
RETRAT D'UNA DONA EDUVIJIS GALERA FERNÁNDEZ DE CAN GALERA	1975 IMATGES / PAPER / FOTOGRAFIA	317.028.248	
RETRAT D'UNA DONA ELVIRA AUSTRICH LLIRINÓS "CALS BESSONS" EN UN HORT	1950 IMATGES / PAPER / FOTOGRAFIA	317.031.311	
RETRAT D'UNA DONA ELVIRA LLIRINÓS ARTAU "CAN MILOCA"	1971 IMATGES / PAPER / FOTOGRAFIA	317.029.191	
RETRAT D'UNA DONA ELVIRA PLANIOL AUSTRICH "CALS BESSONS"	1950 IMATGES / PAPER / FOTOGRAFIA	317.031.066	
RETRAT D'UNA DONA ELVIRA PLANIOL AUSTRICH "CALS BESSONS"	1965 IMATGES / PAPER / FOTOGRAFIA	317.031.305	

FONS	PERSONALS	
699	DIVERSOS	
028	JOSEP VALLS I ROCA (A) BAMBI	SS 699.028.5000
5000	IMATGES / / /	

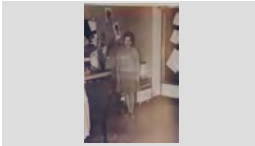
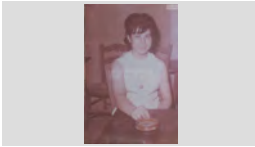
CONTINGUT	ANYS / TIPOL. DOCUM.	ST	FOTO
RETRAT D'UNA DONA ELVIRA PLANIOL AUSTRICH "CAL S BESSONS" ESTIRADA EN UN BOSC	1970 IMATGES / PAPER / FOTOGRAFIA	317.031.301	
RETRAT D'UNA DONA ELVIRA PUJOL PUIGVERT "CAN SOQUES"	1944 IMATGES / PAPER / FOTOGRAFIA	317.028.254	
RETRAT D'UNA DONA ESTER OLIVÉ GÜELL AL MIRADOR DE LA DONA MARINERA	2008 IMATGES / PAPER / FOTOGRAFIA	317.031.267	
RETRAT D'UNA DONA EUGENIA HERNÁNDEZ LORENTE "CAL JARDINER"	1968 IMATGES / PAPER / FOTOGRAFIA	317.029.107	
RETRAT D'UNA DONA EVA LLORCA CIURANA EVA LLORCA	2008 IMATGES / PAPER / FOTOGRAFIA	317.030.352	
RETRAT D'UNA DONA GRACIA ALBERT LLORENS "CAN LLUÍS FLEQUER"	1969 IMATGES / PAPER / FOTOGRAFIA	317.032.068	
RETRAT D'UNA DONA GRACIA VILA POCH I AL FON S ES POT DISTINGUIR A PILAR UTSET VILA "CAL SORT" DAVANT D'UN MAS	1960 IMATGES / PAPER / FOTOGRAFIA	317.030.249	
RETRAT D'UNA DONA IRIS TRIOLA CORS FILMANT EL "MAKING OFF" DE LA RATJADA PER LA TV LOCAL	2008 IMATGES / PAPER / FOTOGRAFIA	317.030.161	
RETRAT D'UNA DONA IRIS TRIOLA CORS FILMANT EL "MAKING OFF" DE LA RATJADA PER LA TV LOCAL	2008 IMATGES / PAPER / FOTOGRAFIA	317.030.343	

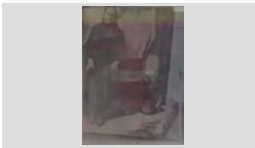
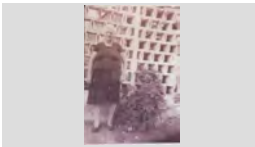
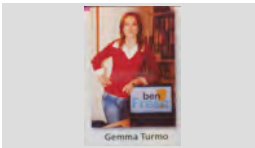
FONS	PERSONALS	
699	DIVERSOS	
028	JOSEP VALLS I ROCA (A) BAMBI	SS 699.028.5000
5000	IMATGES / / /	

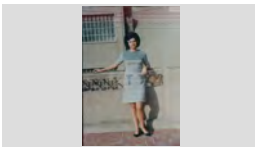
CONTINGUT	ANYS / TIPOL. DOCUM.	ST	FOTO
RETRAT D'UNA DONA ISABEL PLANIOL TRIAS "CAL BESSONS"	1965 IMATGES / PAPER / FOTOGRAFIA	317.029.094	
RETRAT D'UNA DONA ISABEL PLANIOL TRIAS "CAL BESSONS" EN UNA PERRUQUERIA	1970 IMATGES / PAPER / FOTOGRAFIA	317.030.033	
RETRAT D'UNA DONA ISABEL SANJUAN HERNÁNDEZ "LA ISA"	1966 IMATGES / PAPER / FOTOGRAFIA	317.028.348	
RETRAT D'UNA DONA ISABEL SANJUAN HERNÁNDEZ DAVANT DEL BAR JIMMY'S	1965 IMATGES / PAPER / FOTOGRAFIA	317.030.045	
RETRAT D'UNA DONA JOANA JUANALS PUIGFERRANT "CA LA JOANA" (AVIA DEL COMPOSITOR DOMÉNECH	1880 IMATGES / PAPER / FOTOGRAFIA	317.032.032	
RETRAT D'UNA DONA JOSEFA CARCAÑO CID DAVANT DE CASA SEVA AL BARRI DELS PESCADORS	1970 IMATGES / PAPER / FOTOGRAFIA	317.032.077	
RETRAT D'UNA DONA LA PERIODISTA GEMMA TURMO GENÉ GEMMA TURMO	2005 ca IMATGES / PAPER / FOTOGRAFIA	317.030.357	
RETRAT D'UNA DONA LLUÏSA CARBONELL ROCA "CA LA CARMETA DE LA LLET" ASSEGUDA A LA PLATJA	1970 IMATGES / PAPER / FOTOGRAFIA	317.032.063	
RETRAT D'UNA DONA LLUÏSA CARBONELL ROCA "CA LA CARMETA DE LA LLET" EN UN TERRAT	1962 IMATGES / PAPER / FOTOGRAFIA	317.032.073	

FONS	PERSONALS		
699	DIVERSOS		
028	JOSEP VALLS I ROCA (A) BAMBI	SS	699.028.5000
5000	IMATGES / / /		

CONTINGUT	ANYS / TIPOL. DOCUM.	ST	FOTO
RETRAT D'UNA DONA LLUÏSA ROCA GIRONÉS	1927 IMATGES / PAPER / FOTOGRAFIA	317.028.286	
RETRAT D'UNA DONA LOURDES TIBAU FERRER ASSEGUDA AL CARRER COSTANILLA DE LA CRUZ	1940 IMATGES / PAPER / FOTOGRAFIA	317.031.322	
RETRAT D'UNA DONA MAITE TREBALLANT EN UN RESTAURANT	2008 IMATGES / PAPER / FOTOGRAFIA	317.031.258	
RETRAT D'UNA DONA MARI RUANO EXPOSITO	1965 IMATGES / PAPER / FOTOGRAFIA	317.029.122	
RETRAT D'UNA DONA MARI RUANO EXPOSITO	1975 IMATGES / PAPER / FOTOGRAFIA	317.028.259	
RETRAT D'UNA DONA MARI RUANO EXPOSITO AMB BICICLETA	1965 IMATGES / PAPER / FOTOGRAFIA	317.028.264	
RETRAT D'UNA DONA MARIA ALBA FÁBREGAS "CAN GINESTA"	1935 IMATGES / PAPER / FOTOGRAFIA	317.028.302	
RETRAT D'UNA DONA MARIA ANTONIA BATLLE ANDREU "CAN MARLÉS"	2008 IMATGES / PAPER / FOTOGRAFIA	317.031.263	
RETRAT D'UNA DONA MARIA BOTET MASSÓ "CA LA CUETE"	1960 IMATGES / PAPER / FOTOGRAFIA	317.029.165	

FONS	PERSONALS
699	DIVERSOS
028	JOSEP VALLS I ROCA (A) BAMBI SS 699.028.5000
5000	IMATGES / / /

CONTINGUT	ANYS / TIPOL. DOCUM.	ST	FOTO
RETRAT D'UNA DONA MARIA CABAÑAS SALAMERO "CAN PIUET" CANDIDATA A LES ELECCIONS MUNICIPALS PER U.	1979 IMATGES / PAPER / FOTOGRAFIA	317.031.206	
RETRAT D'UNA DONA MARIA CAMPS VILANOVA "CA LA DOLORETES DEL PEIX" COSINT LES XARXES DE PESCAR A LA	1965 IMATGES / PAPER / FOTOGRAFIA	317.030.228	
RETRAT D'UNA DONA MARIA CARBÓ GIRALT "CAN CARBÓ"	1940 IMATGES / PAPER / FOTOGRAFIA	317.030.239	
RETRAT D'UNA DONA MARIA CARMÉ BAUSILI RUSSINYOL "DEL EXCELSIOR", CANDIDATA A LES ELECCIONS	1979 IMATGES / PAPER / FOTOGRAFIA	317.031.233	
RETRAT D'UNA DONA MARIA CARMÉ CASAS COLOMER "CAN CASAS" AL CARRER SANT ROMÁ	1964 IMATGES / PAPER / FOTOGRAFIA	317.031.044	
RETRAT D'UNA DONA MARIA CAUPENA CORONAS "CAN BELTRAN"	1920 IMATGES / PAPER / FOTOGRAFIA	317.030.153	
RETRAT D'UNA DONA MARIA CAUPENA CORONAS "CAN BELTRAN"	1925 IMATGES / PAPER / FOTOGRAFIA	317.030.159	
RETRAT D'UNA DONA MARIA GIRALT GIRALT "CAN RUBIÑO"	1928 IMATGES / PAPER / FOTOGRAFIA	317.031.117	
RETRAT D'UNA DONA MARIA GUADALUPE NIETO GUTIERREZ "DE LA BOLERA" ASSEGUDA EN UN MENJADOR	1987 IMATGES / PAPER / FOTOGRAFIA	317.030.043	

FONS	PERSONALS		
699	DIVERSOS		
028	JOSEP VALLS I ROCA (A) BAMBI	SS	699.028.5000
5000	IMATGES / / /		

CONTINGUT	ANYS / TIPOL. DOCUM.	ST	FOTO
RETRAT D'UNA DONA MARIA MONTFULLEDA SALA "CAN MATEO DE LA FUSTA"	1955 IMATGES / PAPER / FOTOGRAFIA	317.028.283	
RETRAT D'UNA DONA MARIA NIETO GUTIERREZ " DE LA BOLERA" ASSEGUDA EN UNA TERRASSA	1995 IMATGES / PAPER / FOTOGRAFIA	317.029.168	
RETRAT D'UNA DONA MARIA NUALART POCH (LA DONA D'EN SENCIÓ)	1965 IMATGES / PAPER / FOTOGRAFIA	317.029.142	
RETRAT D'UNA DONA MARIA RAMÓN CASTANY "CAN TUT" RECOLSADA EN UNA CADIRA	1929 IMATGES / PAPER / FOTOGRAFIA	317.030.144	
RETRAT D'UNA DONA MARIA REYES "CAN BADÓ DEL CORO"	1970 IMATGES / PAPER / FOTOGRAFIA	317.031.367	
RETRAT D'UNA DONA MARIA RIBAS VICENS AMB UN RAM DE FLORS ASSEGUDA EN UNA CADIRA	1925 IMATGES / PAPER / FOTOGRAFIA	317.029.305	
RETRAT D'UNA DONA MARIA RIBAS VICENS ASSEGUDA EN UNA CADIRA	1920 IMATGES / PAPER / FOTOGRAFIA	317.029.315	
RETRAT D'UNA DONA MARIA ROSA SUBIRÁ FORCADA "CAN PAELLADAS"	1967 IMATGES / PAPER / FOTOGRAFIA	317.028.307	
RETRAT D'UNA DONA MARIA ROSA SUBIRÁ FORCADA "CAN PAELLADAS"	1968 IMATGES / PAPER / FOTOGRAFIA	317.028.289	

FONS	PERSONALS
699	DIVERSOS
028	JOSEP VALLS I ROCA (A) BAMBI SS 699.028.5000
5000	IMATGES / / /

CONTINGUT	ANYS / TIPOL. DOCUM.	ST	FOTO
RETRAT D'UNA DONA MARIA ROSA TAULINA COMAS "CAL ONCLET" AMB UN PASTÍS	1968 IMATGES / PAPER / FOTOGRAFIA	317.029.263	
RETRAT D'UNA DONA MARIA ROSA TAULINA COMAS "CAL ONCLET" ASSEGUDA A LA TERRASSA D'UN BAR	1965 ca IMATGES / PAPER / FOTOGRAFIA	317.029.274	
RETRAT D'UNA DONA MARIA RUSCALLEDA GALLART "CAL DRAGÓ" A SA CALETA	1957 IMATGES / PAPER / FOTOGRAFIA	317.030.076	
RETRAT D'UNA DONA MARIA RUSCALLEDA GALLART "CAL DRAGÓ" AL COSTAT D'UN SEAT 600	1958 IMATGES / PAPER / FOTOGRAFIA	317.030.127	
RETRAT D'UNA DONA MARIA SALVATELLA ESPLUGAS "CAN SOTA" VESTIDA DE CAMBRERA	1952 IMATGES / PAPER / FOTOGRAFIA	317.029.332	
RETRAT D'UNA DONA MARIETA MASMITJA "CA ELS ULLS MOLLS"	1968 IMATGES / PAPER / FOTOGRAFIA	317.032.112	
RETRAT D'UNA DONA MARILÓ BAEZA BANCELLS "CA LA CONGS" A LA OFICINA DE TURISME DE LA TERMINAL	1993 IMATGES / PAPER / FOTOGRAFIA	317.030.182	
RETRAT D'UNA DONA MARILÓ BAEZA CONGS A DALT D'UNA BARCA	1969 IMATGES / PAPER / FOTOGRAFIA	317.030.283	
RETRAT D'UNA DONA MARINA REIXACH GARCÍA "CAN DAURET", PUBILLA DE LLORET	1972 IMATGES / PAPER / FOTOGRAFIA	317.031.174	

FONS	PERSONALS	
699	DIVERSOS	
028	JOSEP VALLS I ROCA (A) BAMBI	SS 699.028.5000
5000	IMATGES / / /	



CONTINGUT	ANYS / TIPOL. DOCUM.	ST	FOTO
RETRAT D'UNA DONA MERCE RIBAS SOLER "CAN FERRÓN"	1972 IMATGES / PAPER / FOTOGRAFIA	317.028.363	
RETRAT D'UNA DONA MONTSE GIRALT MONTFULLEDA	2001 IMATGES / PAPER / FOTOGRAFIA	317.030.116	
RETRAT D'UNA DONA MONTSERRAT COLL TAULINA AMB UN BARRET MEXICÀ	1980 IMATGES / PAPER / FOTOGRAFIA	317.029.307	
RETRAT D'UNA DONA MONTSERRAT COLL TAULINA ASSEGUDA EN UN BANC DEL PASSEIG	1949 IMATGES / PAPER / FOTOGRAFIA	317.029.312	
RETRAT D'UNA DONA MONTSERRAT XIRGU ENSESA "CAL ENSESA"	2007 IMATGES / PAPER / FOTOGRAFIA	317.030.380	
RETRAT D'UNA DONA MUNDITA PLANIOL COSTA	1925 IMATGES / PAPER / FOTOGRAFIA	317.031.061	
RETRAT D'UNA DONA MUNDITA PLANIOL COSTA ASSEGUDA EN UN CAMP	1977 IMATGES / PAPER / FOTOGRAFIA	317.029.319	
RETRAT D'UNA DONA NURI MERCADER MERCADER A LA PORTA DE LA SEVA BOTIGA DE SOUVENIRS	1960 IMATGES / PAPER / FOTOGRAFIA	317.031.316	
RETRAT D'UNA DONA PAQUITA BAEZA URIOS	1965 IMATGES / PAPER / FOTOGRAFIA	317.030.291	





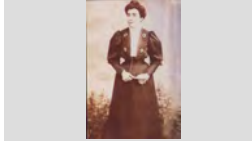
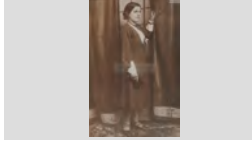
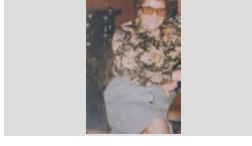

FONS	PERSONALS		
699	DIVERSOS		
028	JOSEP VALLS I ROCA (A) BAMBI	SS	699.028.5000
5000	IMATGES / / /		

CONTINGUT	ANYS / TIPOL. DOCUM.	ST	FOTO
RETRAT D'UNA DONA PAQUITA BAEZA URIOS "CAN PEPE BAEZA", AL FONS EL BAR GARBÍ	1965 IMATGES / PAPER / FOTOGRAFIA	317.031.143	
RETRAT D'UNA DONA PEPITA SAURA ALÚM "CAN PAU ALÚM"	1965 IMATGES / PAPER / FOTOGRAFIA	317.028.261	
RETRAT D'UNA DONA PEPITA SAURA ALÚM "CAN PAU ALÚM"	1965 IMATGES / PAPER / FOTOGRAFIA	317.028.262	
RETRAT D'UNA DONA PEPITA SAURA ALUM "CAN PAU ALÚM" ASSEGUDA AL JARDINET DE LA ESGLÉSIA	1970 IMATGES / PAPER / FOTOGRAFIA	317.029.155	
RETRAT D'UNA DONA PEPITA SAURA ALÚM "CAN PAU ALÚM" ASSEGUDA EN UNA BOTIGA DE DISCOS	1972 IMATGES / PAPER / FOTOGRAFIA	317.028.255	

FONS	PERSONALS		
699	DIVERSOS		
028	JOSEP VALLS I ROCA (A) BAMBI	SS	699.028.5000
5000	IMATGES / / /		

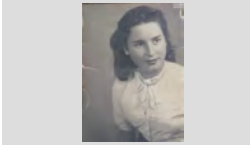
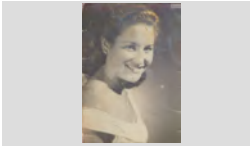
CONTINGUT	ANYS / TIPOL. DOCUM.	ST	FOTO
RETRAT D'UNA DONA PEPITA SAURA ALUM "CAN PAU ALUM"	1962 IMATGES / PAPER / FOTOGRAFIA	317.029.108	
RETRAT D'UNA DONA PEPITA SAURA ALUM DE CAN PAU ALUM CONDUINT UNA BARCA	1964 IMATGES / PAPER / FOTOGRAFIA	317.028.245	
RETRAT D'UNA DONA PILAR BUGUÑÁ VILALLONGA "CAN BUGUÑÁ" CANDIDATA A LES ELECCIONS MUNICIPALS PER	1979 IMATGES / PAPER / FOTOGRAFIA	317.031.211	
RETRAT D'UNA DONA RAIMUNDA VIDAL VILÁ	1909 IMATGES / PAPER / FOTOGRAFIA	317.030.279	
RETRAT D'UNA DONA RAMONA CARRERAS PONS "CAL REBELENT"	1935 IMATGES / PAPER / FOTOGRAFIA	317.029.027	
RETRAT D'UNA DONA REMEDIOS GAMEZ MARTÍNEZ	1980 IMATGES / PAPER / FOTOGRAFIA	317.032.120	
RETRAT D'UNA DONA ROSA BORRÁS JOALS "LA PETELETE"	1975 IMATGES / PAPER / FOTOGRAFIA	317.028.370	
RETRAT D'UNA DONA ROSALIA VINDUAL FÁBREGAS "CAL GRANOT" ASSEGUDA LLEGINT	1930 IMATGES / PAPER / FOTOGRAFIA	317.029.116	
RETRAT D'UNA DONA ROSER BARNÉS RAMÓ "CAN TUT" DARRERE UNA BARRA D'UN BAR	1976 IMATGES / PAPER / FOTOGRAFIA	317.030.255	

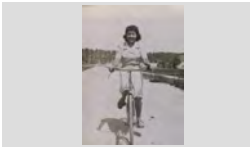
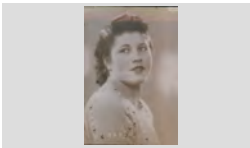
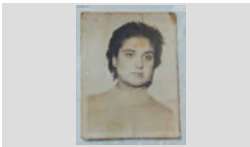
FONS	PERSONALS		
699	DIVERSOS		
028	JOSEP VALLS I ROCA (A) BAMBI	SS	699.028.5000
5000	IMATGES / / /		

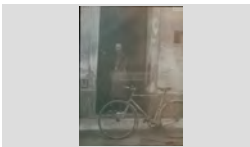
CONTINGUT	ANYS / TIPOL. DOCUM.	ST	FOTO
RETRAT D'UNA DONA ROSER BARNÉS RAMÓN "CAN TUT"	1948 IMATGES / PAPER / FOTOGRAFIA	317.030.251	
RETRAT D'UNA DONA ROSER BARNÉS RAMÓN "CAN TUT"	1950 IMATGES / PAPER / FOTOGRAFIA	317.030.252	
RETRAT D'UNA DONA ROSER BARNÉS RAMÓN "CAN TUT"; AL DARRERE HI HA LA MARGARITA COMAS "CAL ONCLET"	1955 IMATGES / PAPER / FOTOGRAFIA	317.030.244	
RETRAT D'UNA DONA ROSITA COLLS PLÁ "CAL ANSIÓS" EN BICICLETA	1960 ca IMATGES / PAPER / FOTOGRAFIA	317.029.325	
RETRAT D'UNA DONA ROSITA COLLS PLÁ "CAN ANSIÓS"	1945 IMATGES / PAPER / FOTOGRAFIA	317.029.321	
RETRAT D'UNA DONA ROSITA ESCOBAR "CAL CABO DE MAR" (DONA D'EN JAUME VIÑALS "CAN GIRONA")	1965 IMATGES / PAPER / FOTOGRAFIA	317.028.371	
RETRAT D'UNA DONA ROSITA PIBERNAT BATALLÉ "CAN SIDRU FERRER"	1950 IMATGES / PAPER / FOTOGRAFIA	317.029.199	
RETRAT D'UNA DONA ROSITA TAULINA TUSET "CAL ONCLET"	1928 IMATGES / PAPER / FOTOGRAFIA	317.029.345	
RETRAT D'UNA DONA ROSITA VICENS CLIMENT AL PORTAL D'UNA CASA	1940 IMATGES / PAPER / FOTOGRAFIA	317.029.310	

FONS	PERSONALS	
699	DIVERSOS	
028	JOSEP VALLS I ROCA (A) BAMBI	SS 699.028.5000
5000	IMATGES / / /	

CONTINGUT	ANYS / TIPOL. DOCUM.	ST	FOTO
RETRAT D'UNA DONA SOFIA RUSCALLEDA BATLLE "CAL DRAGÓ"	1940 IMATGES / PAPER / FOTOGRAFIA	317.029.065	
RETRAT D'UNA DONA TERESA CAPELLERA MASMITJA "CA ELS ULLS MOLLS" ASSEGUDA AMB UN GOS A LA FALDA	1985 IMATGES / PAPER / FOTOGRAFIA	317.032.085	
RETRAT D'UNA DONA TRINI LIEBANA MUÑOZ	1981 IMATGES / PAPER / FOTOGRAFIA	317.028.393	
RETRAT D'UNA DONA ESTER OLIVÉ GÜELL	2008 IMATGES / PAPER / FOTOGRAFIA	317.031.209	
RETRAT D'UNA DONA LA PERIODISTA AINHOA TIMMER AINHOA TIMMER	2008 IMATGES / PAPER / FOTOGRAFIA	317.030.355	
RETRAT D'UNA DONA LA PERIODISTA ELISENDA MARTÍ ELISENDA MARTÍ	2008 IMATGES / PAPER / FOTOGRAFIA	317.030.354	
RETRAT D'UNA DONA MARIA CARME FONTRODONA SCHILLING "CAN SCHILLING" AMB UN GOSSET EN BRAÇOS	1970 IMATGES / PAPER / FOTOGRAFIA	317.029.173	
RETRAT D'UNA DONA ASSEGUDA CRISTINA FÁBREGAS CASTELLS "LA CRISTINA DAGA"	1980 IMATGES / PAPER / FOTOGRAFIA	317.028.379	
RETRAT D'UNA DONA ENTAULADA ASSUMPCIÓ GIRALT BENEDICO "CAN GIRABUTXAQUES"	1994 IMATGES / PAPER / FOTOGRAFIA	317.029.104	

FONS PERSONALS

699 DIVERSOS

028 JOSEP VALLS I ROCA (A) BAMBI

SS 699.028.5000

5000 IMATGES / / /

CONTINGUT

ANYS / TIPOL. DOCUM. ST

FOTO

RETRAT D'UNA DONA ENTAULADA

1985

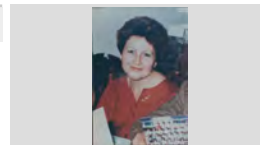
317.028.385MARIA ANGELS VALLS "CAN PERE DE LES
PERDIUS"IMATGES / PAPER /
FOTOGRAFIA

RETRAT D'UNA DONA I UN NEN

1970

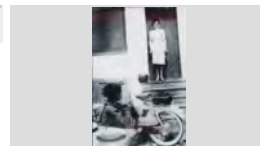
317.030.327LOLA SALLÉS BURCET DAVANT LA PORTA DE LA
CASA I EN JOSEP MARIA GARCÍA SALLÉS "CANIMATGES / PAPER /
FOTOGRAFIA

RETRAT D'UNA DONA I UNA NENA

1960

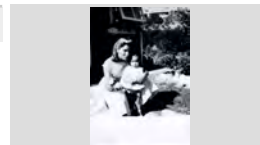
317.031.190D'ESQUERRA ADRETA: ROSER BARNÉS RAMÓN I LA
MARGARITA BARNÉS PALTREIMATGES / PAPER /
FOTOGRAFIA

RETRAT D'UNA DONA I UNA NENA

1966

317.029.097GEMMA ALIER GÓMEZ I LA SEVA NEBODA ANABEL
AGUSTÍ ESQUÍN "CAN BOLET" CELEBRANT ELIMATGES / PAPER /
FOTOGRAFIA

RETRAT D'UNA DONA I UNA NENA

1968

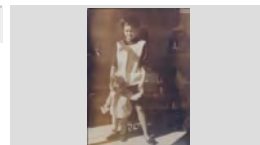
317.030.101ISABEL PLANIOL TRIAS "CAL BESSONS" AMB LA
NENA MARIA TERESA PLANIOL CLAPÉS EN UNAIMATGES / PAPER /
FOTOGRAFIA

RETRAT D'UNA DONA I UNA NENA

1947

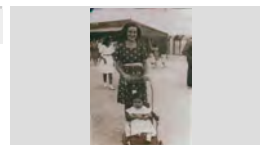
317.032.074LORETO BANCELLS ROCA PASSEJANT EN UN
COTXET A LA LLUÏSA CARBONELL ROCA "CA LAIMATGES / PAPER /
FOTOGRAFIA

RETRAT D'UNA DONA I UNA NENA CAMINANT

1936

317.028.358D'ESQUERRA A DRETA: DOLORS PÍ I CARME PÍ
COLL "CAN PÍ"IMATGES / PAPER /
FOTOGRAFIA

RETRAT D'UNA DONA MENJANT

1968

317.028.243

CRISTINA BONHOME ANDREU DE CAN BONHOME

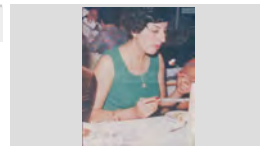
IMATGES / PAPER /
FOTOGRAFIA

RETRAT D'UNA DONA MENJANT

1986

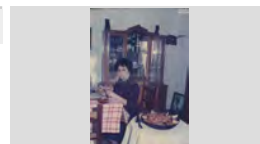
317.029.044DOLORS ALSINA MENJANT I A LA TAULA DEL
COSTAT UNA PAELLA D'ARRÓSIMATGES / PAPER /
FOTOGRAFIA

FONS PERSONALS

699 DIVERSOS

028 JOSEP VALLS I ROCA (A) BAMBI

SS 699.028.5000

5000 IMATGES / / /

CONTINGUT

ANYS / TIPOL. DOCUM.

ST

FOTO

RETRAT D'UNA DONA MENJANT

1998

317.028.382

NATI BARNÉS TIBAU "CAN TUT"

IMATGES / PAPER /
FOTOGRAFIA

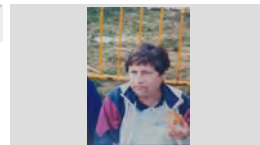

RETRAT D'UNA NENA

1954

317.030.162

ANNA MARIA PIBERNAT FERRER "CAN SIDRU
FERRER"

IMATGES / PAPER /
FOTOGRAFIA

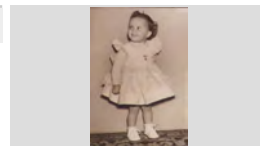

RETRAT D'UNA NENA

1950

317.031.072

ASSUMPCIÓ SOLIGUER GARCÍA "CAL XURRERO"
AMB UNA BICICLETA

IMATGES / PAPER /
FOTOGRAFIA



RETRAT D'UNA NENA

2004

317.031.400

CARLA OROBITG PASTOR

IMATGES / PAPER /
FOTOGRAFIA

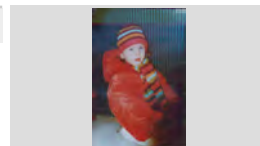

RETRAT D'UNA NENA

2008

317.031.243

CARLA OROBITG PASTOR

IMATGES / PAPER /
FOTOGRAFIA

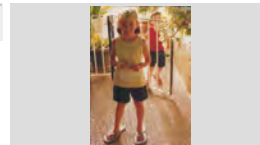

RETRAT D'UNA NENA

2012

317.032.137

CARLA OROBITG PASTOR EN UN GRONXADOR

IMATGES / PAPER /
FOTOGRAFIA

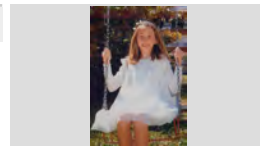

RETRAT D'UNA NENA

1933

317.031.352

CARME BANCELLS CONGS "CA LA CONGS" A DALT
D'UN TRICICLE EN UN PATI

IMATGES / PAPER /
FOTOGRAFIA



RETRAT D'UNA NENA

1955

317.031.122

CRISTINA AGUSTÍ CARBÓ "CAN JURIOLA" EN UN
TERRAT

IMATGES / PAPER /
FOTOGRAFIA



RETRAT D'UNA NENA

2002

317.030.027

CRISTINA CARBONELL JORDI

IMATGES / PAPER /
FOTOGRAFIA



FONS	PERSONALS
699	DIVERSOS
028	JOSEP VALLS I ROCA (A) BAMBI SS 699.028.5000
5000	IMATGES / / /

CONTINGUT	ANYS / TIPOL. DOCUM.	ST	FOTO
RETRAT D'UNA NENA DESIREÉ GÓMEZ BARNÉS "CAN TUT"	1973 IMATGES / PAPER / FOTOGRAFIA	317.030.250	
RETRAT D'UNA NENA DESIREÉ GÓMEZ BARNÉS AMB UN GOSSET	1974 IMATGES / PAPER / FOTOGRAFIA	317.030.326	
RETRAT D'UNA NENA FRANCESCA COMAS COLL "CAN COMAS RECADER" EN UN CAMP	1963 IMATGES / PAPER / FOTOGRAFIA	317.029.304	
RETRAT D'UNA NENA GEMMA CARDONA MORALES "CAN CARDONA"	2003 IMATGES / PAPER / FOTOGRAFIA	317.032.093	
RETRAT D'UNA NENA LAIA GILIBERT PASTOR	2000 IMATGES / PAPER / FOTOGRAFIA	317.029.166	
RETRAT D'UNA NENA LAIA GILIBERT PASTOR	2002 IMATGES / PAPER / FOTOGRAFIA	317.029.387	
RETRAT D'UNA NENA LAIA GILIBETS PASTOR AMB EL VESTIT DE LA PRIMERA COMUNIÓ EN UNA ZONA PORTUARIA	2007 IMATGES / PAPER / FOTOGRAFIA	317.031.027	
RETRAT D'UNA NENA LAILA GILIBETS PASTOR A SOTA D'UN NESPRER	2006 IMATGES / PAPER / FOTOGRAFIA	317.030.265	
RETRAT D'UNA NENA LLUÏSA CARBONELL ROCA "CA LA CARMETA DE LA LLET" AL BALL DE PLAÇA	1951 IMATGES / PAPER / FOTOGRAFIA	317.029.394	

FONS PERSONALS

699 DIVERSOS

028 JOSEP VALLS I ROCA (A) BAMBI

SS 699.028.5000

5000 IMATGES / / /

CONTINGUT

ANYS / TIPOL. DOCUM.

ST

FOTO

RETRAT D'UNA NENA

2013

317.032.130

MAR PUJADAS TERRADAS "CAN RIBALAIGUA"

IMATGES / PAPER /
FOTOGRAFIA



RETRAT D'UNA NENA

2006

317.031.057

MAR PUJADAS TERRADES "CAN RIBALAIGUA" AL
COSTAT DE LA LLAR DE FOC PER NADAL

IMATGES / PAPER /
FOTOGRAFIA

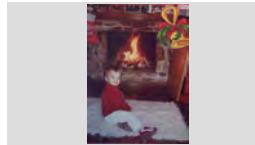

RETRAT D'UNA NENA

2011

317.030.172

MAR PUJADAS TERRADES "CAN RIBALAIGUA"
DAVANT D'UN RAM DE FLORS

IMATGES / PAPER /
FOTOGRAFIA



RETRAT D'UNA NENA

2011

317.030.179

MAR PUJADAS TERRADES "CAN RIBALAIGUA"
DAVANT D'UN RAM DE FLORS

IMATGES / PAPER /
FOTOGRAFIA



RETRAT D'UNA NENA

2010

317.030.192

MAR PUJADES TERRADES "CAN RIBALAIGUA" AL
COSTAT D'UN ARBRE DE NADAL

IMATGES / PAPER /
FOTOGRAFIA

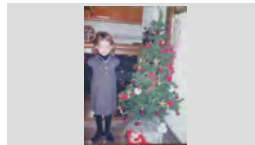

RETRAT D'UNA NENA

2009

317.030.204

MAR PUJADES TERRADES AL COSTAT D'UN ARBRE
DE NADAL EN UN SALÓ

IMATGES / PAPER /
FOTOGRAFIA

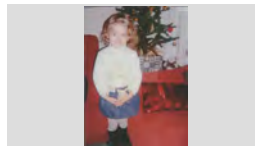

RETRAT D'UNA NENA

1986

317.032.007

MARIA DEL MAR MAURA PIBERNAT "CAN SIDRO
FERRER"

IMATGES / PAPER /
FOTOGRAFIA

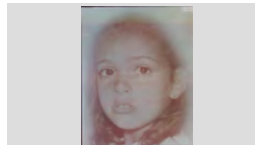

RETRAT D'UNA NENA

1967

317.030.305

MARIBEL PASTOR AGUSTÍ "CAN PASTOR"

IMATGES / PAPER /
FOTOGRAFIA



RETRAT D'UNA NENA

1958





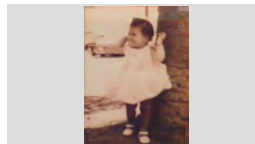

317.031.147

MARILÓ BAEZA BANCELLS AL COSTAT D'UNA
PALMERA

IMATGES / PAPER /
FOTOGRAFIA

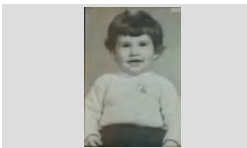
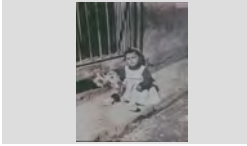

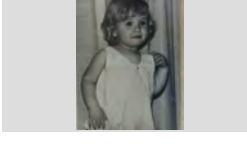
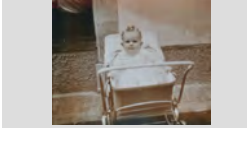
FONS	PERSONALS	
699	DIVERSOS	
028	JOSEP VALLS I ROCA (A) BAMBI	SS 699.028.5000
5000	IMATGES / / /	

CONTINGUT	ANYS / TIPOL. DOCUM.	ST	FOTO
RETRAT D'UNA NENA MARIONA CARBONELL MAS	1994 IMATGES / PAPER / FOTOGRAFIA	317.030.010	
RETRAT D'UNA NENA MARIONA CARBONELL MAS DORMINT EN EL COTXET	1993 IMATGES / PAPER / FOTOGRAFIA	317.030.146	
RETRAT D'UNA NENA MARTA TERRADES ALSINA	1967 IMATGES / PAPER / FOTOGRAFIA	317.029.336	
RETRAT D'UNA NENA MEI PUIGVERT FÁBREGAS "CAN DAGA"	1960 IMATGES / PAPER / FOTOGRAFIA	317.028.290	
RETRAT D'UNA NENA MIMI RUSCALLEDA TRESSERRAS "CAN DRAGÓ"	1971 IMATGES / PAPER / FOTOGRAFIA	317.028.250	
RETRAT D'UNA NENA MIMI RUSCALLEDA TRESSERRAS DE CAL DRAGÓ	1970 IMATGES / PAPER / FOTOGRAFIA	317.028.333	
RETRAT D'UNA NENA MIMI RUSCALLEDA TRESSERRAS DE CAL GRAGÓ	1968 IMATGES / PAPER / FOTOGRAFIA	317.028.236	
RETRAT D'UNA NENA MIREIA RUSCALLEDA AUSTRICH "CAL DRAGÓ" EN UN COTXET	1962 IMATGES / PAPER / FOTOGRAFIA	317.029.385	
RETRAT D'UNA NENA ROSA MARIA MARTÍNEZ MARQUÉS ASSEGUDA EN UNA VORERA D'UN CARRER	1966 IMATGES / PAPER / FOTOGRAFIA	317.031.115	

FONS PERSONALS

699 DIVERSOS

028 JOSEP VALLS I ROCA (A) BAMBI

SS 699.028.5000

5000 IMATGES / / /

CONTINGUT**ANYS / TIPOL. DOCUM.****ST****FOTO**

RETRAT D'UNA NENA

1961

317.031.133

ROSER MAS LLIBRE "CAN CADERNERA"

IMATGES / PAPER /
FOTOGRAFIA

RETRAT D'UNA NENA I UN AVI

1962

317.028.341MEI PUIGVERT FÁBREGAS I FRANCESC FÁBREGAS
"CAN DAGA"IMATGES / PAPER /
FOTOGRAFIA

RETRAT D'UNA NENA I UNA DONA

1975

317.032.094D'ESQUERRA A DRETA: DESSIRÉ GÓMEZ BARNÉS I
N.C. A LES ESCLES DEL BARRI DELS PESCADORSIMATGES / PAPER /
FOTOGRAFIA

RETRAT D'UNA NENE

2007

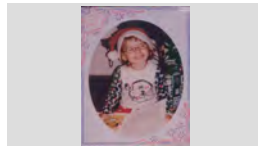
317.031.261MAR PUJADAS TERRADAS "CAN RIBALAIGUA"
VESTIDA AMB ROBA TÍPICA DEL NADALIMATGES / PAPER /
FOTOGRAFIA

RETRAT D'UNA NOIA

1978

317.028.350

ANABEL ESQUIN AGUSTÍ "CAN BOLET"

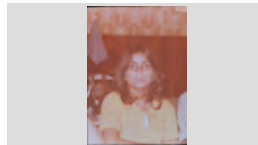
IMATGES / PAPER /
FOTOGRAFIA

RETRAT D'UNA NOIA

1988

317.028.242

ANNA PASTOR AGUSTÍ DE CAN PASTOR

IMATGES / PAPER /
FOTOGRAFIA

RETRAT D'UNA NOIA

1944

317.031.166

CARME BANCELLS CONGS "CA LA CONGS"

IMATGES / PAPER /
FOTOGRAFIA

RETRAT D'UNA NOIA

1990 CA

317.029.365CARME JORDI REGUANT ESCRIBINT EN UNA
CARTOLINAIMATGES / PAPER /
FOTOGRAFIA

RETRAT D'UNA NOIA



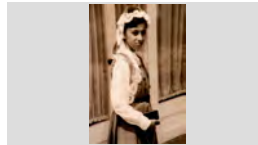

1960

317.031.127CRISTINA AGUSTÍ CARBÓ "CAN JURIOLA" AMB
MANTELLINAIMATGES / PAPER /
FOTOGRAFIA

FONS	PERSONALS		
699	DIVERSOS		
028	JOSEP VALLS I ROCA (A) BAMBI	SS	699.028.5000
5000	IMATGES / / /		

CONTINGUT	ANYS / TIPOL. DOCUM.	ST	FOTO
RETRAT D'UNA NOIA DOLORS PLANET CODINA "CAL ULL DE BOU" "ENTAULADA	1971 IMATGES / PAPER / FOTOGRAFIA	317.029.192	
RETRAT D'UNA NOIA ISABEL SANJUAN HERNÁNDEZ ASSEGUDA A LA FINESTRA DEL BAR JIMMY'S	1966 IMATGES / PAPER / FOTOGRAFIA	317.028.392	
RETRAT D'UNA NOIA LOLA CONGS PLANAS "CA LA CONGS"	1912 IMATGES / PAPER / FOTOGRAFIA	317.028.303	
RETRAT D'UNA NOIA MARIA ADRADOS DE JUAN ASSEGUDA A LA PLATJA	1962 IMATGES / PAPER / FOTOGRAFIA	317.028.386	
RETRAT D'UNA NOIA MARIA ANDREU VIDAL "CA LES CALAFATES" AL COSTAT D'UNA ESCALA	1928 IMATGES / PAPER / FOTOGRAFIA	317.030.310	
RETRAT D'UNA NOIA MARIA RAMÓN CASTANY "CAN TUT"	1930 IMATGES / PAPER / FOTOGRAFIA	317.031.201	
RETRAT D'UNA NOIA PILAR ARRIBAS RODRÍGUEZ	1953 IMATGES / PAPER / FOTOGRAFIA	317.029.145	
RETRAT D'UNA NOIA REMEI PUIGVERT FÁBREGAS "CAN DAGA"	1977 IMATGES / PAPER / FOTOGRAFIA	317.028.353	
RETRAT D'UNA NOIA ROSARIO GIMÉNEZ "LA CHARITO"	1973 IMATGES / PAPER / FOTOGRAFIA	317.028.396	

FONS	PERSONALS	
699	DIVERSOS	
028	JOSEP VALLS I ROCA (A) BAMBI	SS 699.028.5000
5000	IMATGES / / /	

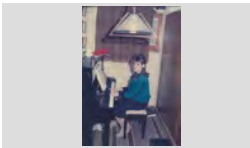
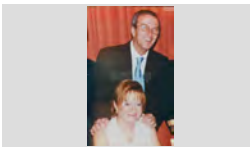
CONTINGUT	ANYS / TIPOL. DOCUM.	ST	FOTO
RETRAT D'UNA NOIA ROSINA PENA HERNÁNDEZ "LA ROSINA"	1967 IMATGES / PAPER / FOTOGRAFIA	317.028.305	
RETRAT D'UNA NOIA ROSINA PENA HERNÁNDEZ "LA ROSINA" DAVANT LA GABIA D'UN LLEOPART AL ZOOLOGIC	1968 IMATGES / PAPER / FOTOGRAFIA	317.028.316	
RETRAT D'UNA NOIA TERESA PLANIOL CLAPÉS	1971 IMATGES / PAPER / FOTOGRAFIA	317.030.342	
RETRAT D'UNA NOIA TERESINA DILLONDER BURGADA "CAL SALERO" DAVANT D'UNA TERANYINA DE PESCA A LA PLATJA	1948 IMATGES / PAPER / FOTOGRAFIA	317.031.382	
RETRAT D'UNA NOIA YOLANDA TELLO TUSET "CAN BATLLE"	1980 IMATGES / PAPER / FOTOGRAFIA	317.032.083	
RETRAT D'UNA NOIA I UNA NENA D'ESQUERRA A DRETA: MIREIA RUSCALLEDA AUSTRICH I ISABEL SANJUAN HERNÁNDEZ A DALT	1967 IMATGES / PAPER / FOTOGRAFIA	317.028.395	
RETRAT D'UNA NOIA TOCANT EL PIANO MARTA TERRADES ALSINA	1986 IMATGES / PAPER / FOTOGRAFIA	317.029.045	
RETRAT D'UNA PARELLA AGUSTÍ RABASSA ROTLLANT "ES TINENT" I ROSITA DOMÉNECH RODÉS "CAL TERO"	1962 IMATGES / PAPER / FOTOGRAFIA	317.028.315	
RETRAT D'UNA PARELLA ALEX PORTAVELLA ANDREU I MARIA DOLORS FONTANALS BAUSILI "DEL ROSAMAR"	2000 IMATGES / PAPER / FOTOGRAFIA	317.029.339	

FONS PERSONALS

699 DIVERSOS

028 JOSEP VALLS I ROCA (A) BAMBI

SS 699.028.5000

5000 IMATGES / / /

CONTINGUT

ANYS / TIPOL. DOCUM.

ST

FOTO

RETRAT D'UNA PARELLA

1965

317.032.122

ANGELINA VIÑOLAS ROVIRA I SILVESTRE BARNÉS
VILA "CAN TUT" AL BARRI DELS PESCADORS

IMATGES / PAPER /
FOTOGRAFIA

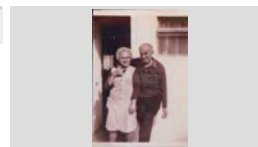

RETRAT D'UNA PARELLA

1972

317.030.361

ANNA COSTA QUINTANA I JOAN DRAPER MONTERO
"CAN DRAPER". AL DARRERE L'ANITA QUINTANA I

IMATGES / PAPER /
FOTOGRAFIA



RETRAT D'UNA PARELLA

1965

317.028.251

ANTONI FERRÓN FONT "EN FERRÓN" I MERCE
RIBAS SOLER "CAN MARIANO" RECOLÇATS EN UNA

IMATGES / PAPER /
FOTOGRAFIA

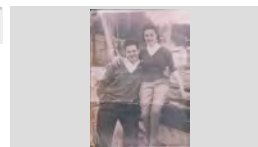

RETRAT D'UNA PARELLA

1996

317.029.277

ANTONIA CENALMOR EXPOSITO I RICARD ABUYÉ
FONT AMB UN RAM DE FLORS A L'ENTRADA DEL

IMATGES / PAPER /
FOTOGRAFIA



RETRAT D'UNA PARELLA

1969

317.029.393

ANTONIO FÁBREGAS FRADERA I NURI COLL

IMATGES / PAPER /
FOTOGRAFIA

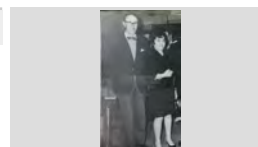

RETRAT D'UNA PARELLA

1962

317.029.399

ANTONIO HERNÁNDEZ LORENTE "CAL JARDINER" I
LLUÏSA CARBONELL ROCA "CA LA CARMETA DE LA

IMATGES / PAPER /
FOTOGRAFIA

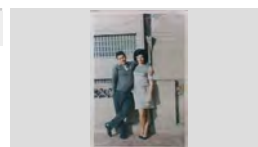

RETRAT D'UNA PARELLA

1950

317.031.012

ANTONIO RODRÍGUEZ MARTÍNEZ I DOLORES
LÓPEZ PAREJA FUNDADORS I PROPIETARIS DEL

IMATGES / PAPER /
FOTOGRAFIA

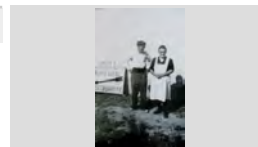

RETRAT D'UNA PARELLA

1970

317.030.042

ASSUMPCIÓ LLIRINÓS ARBÓ "CA LA PAUA" I JORDI
TARÍN JARA ESTIRATS EN UNA PLAÇA

IMATGES / PAPER /
FOTOGRAFIA



RETRAT D'UNA PARELLA

1965

317.032.108

AUREA GRAU SEBASTIÀ I PASCUAL PALAU
MERCADER "CAN POTAGROSSA" DAVANT D'UNA

IMATGES / PAPER /
FOTOGRAFIA

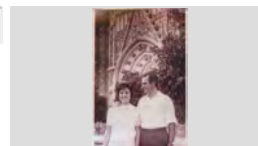

FONS	PERSONALS	
699	DIVERSOS	
028	JOSEP VALLS I ROCA (A) BAMBI	SS 699.028.5000
5000	IMATGES / / /	

CONTINGUT	ANYS / TIPOL. DOCUM.	ST	FOTO
RETRAT D'UNA PARELLA AUREA GRAU SEBASTIÀ I PASCUAL PALAU MERCADER "CAN POTAGROSSA", DARRERE SEU LA	1965 IMATGES / PAPER / FOTOGRAFIA	317.032.114	
RETRAT D'UNA PARELLA AURORA MORALES PEREIRA I FELIPE GUTIERREZ ESCALANTE	1982 IMATGES / PAPER / FOTOGRAFIA	317.030.048	
RETRAT D'UNA PARELLA AURORA RAMOS RUIZ I GERMINAL ROS MARTÍ "CAL ROS"	1988 IMATGES / PAPER / FOTOGRAFIA	317.032.033	
RETRAT D'UNA PARELLA BARTOMEU TERMES ESGLEAS "CAN TERMES" I MARIA ROSA LORENZO ALDRICH ENTAULATS	1968 IMATGES / PAPER / FOTOGRAFIA	317.029.123	
RETRAT D'UNA PARELLA CARLES CARBONELL GONZÁLEZ I CARME JORDI REGUANT ENTAULATS AL RESTAURANT EL TRULL	1996 IMATGES / PAPER / FOTOGRAFIA	317.030.106	
RETRAT D'UNA PARELLA CARME BANCELLS CONGS "CALA CONGS" I PEPE BAEZA URIOS ASSEGUTS EN UNES ROQUES DE SA	1955 IMATGES / PAPER / FOTOGRAFIA	317.031.144	
RETRAT D'UNA PARELLA CARME BANCELLS CONGS "CALA CONGS" I PEPE BAEZA URIOS PASSEJANT PER UN CARRER	1948 IMATGES / PAPER / FOTOGRAFIA	317.030.293	
RETRAT D'UNA PARELLA CARME GRIMAL TORRENT I JULIO POCH OLIVA "CAN POCH"	2000 IMATGES / PAPER / FOTOGRAFIA	317.030.110	
RETRAT D'UNA PARELLA CARME ROCA GIRONÉS "CA LA CARMETA DE LA LLET" I JOAN CARBONELL AYMERICH ENTAULATS	1980 IMATGES / PAPER / FOTOGRAFIA	317.032.064	

FONS PERSONALS

699 DIVERSOS

028 JOSEP VALLS I ROCA (A) BAMBI

SS 699.028.5000

5000 IMATGES / / /

CONTINGUT**ANYS / TIPOL. DOCUM.****ST****FOTO**

RETRAT D'UNA PARELLA

1969

317.030.025CARME ROCA GIRONÉS "LA CARMETA DE LA LLET" I
JOAN CARBONELL AYMERICH ENTAULATSIMATGES / PAPER /
FOTOGRAFIA

RETRAT D'UNA PARELLA

1972

317.032.125CARMEN BURGADA LLOBET I MIQUEL COSTA
PLANELLAS ENTAULATSIMATGES / PAPER /
FOTOGRAFIA

RETRAT D'UNA PARELLA

1965

317.029.363CARMEN TRIAS VIADÉ I PEPITO FORNÉS ALEGRET
"CAL ALEGRET" ENTAULATSIMATGES / PAPER /
FOTOGRAFIA

RETRAT D'UNA PARELLA

1968

317.029.012CARMEN VALLÉS LÓPEZ I JOAQUIM BRUGUERA
PONS "CAN BRUGUERA" ENTAULATSIMATGES / PAPER /
FOTOGRAFIA

RETRAT D'UNA PARELLA

1973

317.029.010CLARA ARCHÉ RODDELL "LA CLARETA" I JOAQUIM
COSTA MAS "EN COSTA" ENTAULATSIMATGES / PAPER /
FOTOGRAFIA

RETRAT D'UNA PARELLA

2009

317.030.302CONCHITA CID BURGOS I JOSEP VALLS ROCA "CAN
RIBALAIQUA" ASSEGUTS EN EL MIRADOR DE LAIMATGES / PAPER /
FOTOGRAFIA

RETRAT D'UNA PARELLA

2007

317.030.257CONCHITA CID BURGOS I JOSEP VALLS ROCA AL
MIRADOR DE LA PLAÇA DEL PÍ DE SANTA CRISTINAIMATGES / PAPER /
FOTOGRAFIA

RETRAT D'UNA PARELLA

2008

317.030.259CONCHITA CID BURGOS I JOSEP VALLS ROCA AL
MIRADOR DE LA PLAÇA DEL PÍ DE SANTA CRISTINAIMATGES / PAPER /
FOTOGRAFIA

RETRAT D'UNA PARELLA

1961

317.029.306CONCHITA FONT PUJOL I JUANITOP ABUYÉ COLOM
"CAN CONTE" BALLANTIMATGES / PAPER /
FOTOGRAFIA

FONS PERSONALS

699 DIVERSOS

028 JOSEP VALLS I ROCA (A) BAMBI

SS 699.028.5000

5000 IMATGES / / /

CONTINGUT**ANYS / TIPOL. DOCUM.****ST****FOTO**

RETRAT D'UNA PARELLA

1971

317.032.060CONCHITA MASACHS IGLESIAS I JOSEP RUPIÁ
BORRELL "CAN RUPIÁ" ENTAULATSIMATGES / PAPER /
FOTOGRAFIA

RETRAT D'UNA PARELLA

1970

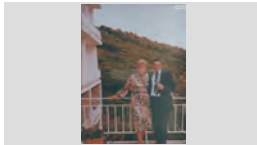
317.029.133CONCHITA TRESSERRAS FONT I PEPITO
RUSCALLEDA BATLLE "CAL DRAGÓ" EN UNAIMATGES / PAPER /
FOTOGRAFIA

RETRAT D'UNA PARELLA

1912

317.032.024

CRISTINA SALA REYNÉ I RAMÓN CREUS ALBERTÍ

IMATGES / PAPER /
FOTOGRAFIA

RETRAT D'UNA PARELLA

1932

317.032.041DOLORS COROMINA FORS I DOMÉNECH MONER
BASSART "CA LA JOANA"IMATGES / PAPER /
FOTOGRAFIA

RETRAT D'UNA PARELLA

1925

317.032.047DOLORS FONTRODONA GROS I JOAN COLL
MURRAL, MESTRE DE MÚSICAIMATGES / PAPER /
FOTOGRAFIA

RETRAT D'UNA PARELLA

1971

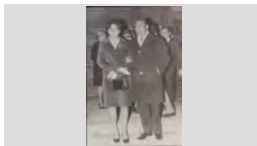
317.029.033DOLORS GRABULOSA PUIGVERT I JOAN VALLS
PLANET "CAL TRIPAIRE" DAVANT LA PORTA DE LAIMATGES / PAPER /
FOTOGRAFIA

RETRAT D'UNA PARELLA

2004

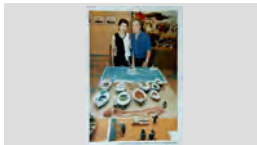
317.031.328DOLORS GRIMAL TORRENT I ALBERT MUNTANÉ
SOLANO DAVANT L'OBRA DE MAQUETISME NAVALIMATGES / PAPER /
FOTOGRAFIA

RETRAT D'UNA PARELLA

1906





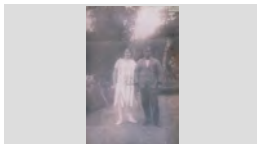

317.032.042DOLORS MARTÍ BURCET I JOAN ROS GROS (PARES
D'EN GERMINAL ROS MARTÍ)IMATGES / PAPER /
FOTOGRAFIA

RETRAT D'UNA PARELLA

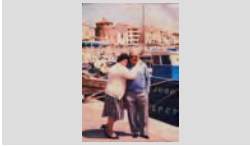
1926

317.028.284DOLORS RIBERA AYMERICH "CAL GRILL" I MATEO
SALA VALLERDÚ "MATEUET XANCA"IMATGES / PAPER /
FOTOGRAFIA

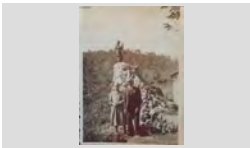
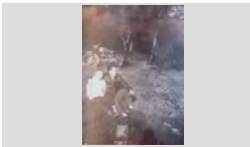
FONS	PERSONALS	
699	DIVERSOS	
028	JOSEP VALLS I ROCA (A) BAMBI	SS 699.028.5000
5000	IMATGES / / /	

CONTINGUT	ANYS / TIPOL. DOCUM.	ST	FOTO
RETRAT D'UNA PARELLA DOLORS TAULÉ ARTAU I JOAN TRIADÓ ROQUET "CAN TRIADÓ" EN UN PORT PESQUER	1985 IMATGES / PAPER / FOTOGRAFIA	317.032.080	
RETRAT D'UNA PARELLA DOMÉNECH MONER BASSART "CA LA JOANA" I DOLORS COROMINA FORS	1942 IMATGES / PAPER / FOTOGRAFIA	317.032.035	
RETRAT D'UNA PARELLA EDUVIJIS GALERA FERNÁNDEZ "CAN GALERA" I JAUME RUSCALLEDA AUSTRICH "CAL DRAGÓ"	1970 IMATGES / PAPER / FOTOGRAFIA	317.028.279	
RETRAT D'UNA PARELLA EL DOCTOR FRANCISCO TERRADES I CARMEN BANCELLS ADRUBAU	1953 IMATGES / PAPER / FOTOGRAFIA	317.031.034	
RETRAT D'UNA PARELLA ELVIRA BASCO I JOSEP PUJOL DAVANT UNA ESTATUA DE SANT ISIDRE AL MAS D'EN BUC	1945 ca IMATGES / PAPER / FOTOGRAFIA	317.031.393	
RETRAT D'UNA PARELLA ELVIRA PLANIOL AUSTRICH "CALS BESSONS" I JOSEP BARNÉS RAMÓN "CAN TUT" ASSEGUTS EN	1960 IMATGES / PAPER / FOTOGRAFIA	317.031.306	
RETRAT D'UNA PARELLA ELVIRA TALLADA MATEO "CAN TALLADA" I CARLES GRAU	1999 IMATGES / PAPER / FOTOGRAFIA	317.029.180	
RETRAT D'UNA PARELLA EMILIA CASTRO I JOAQUIM ENRICH GASCONS "CAN MIRANIUS"	1985 IMATGES / PAPER / FOTOGRAFIA	317.028.273	
RETRAT D'UNA PARELLA ESTEVE ALSINA SALA "CAN CINTET" I PAQUITA LLINÁS PUIG ENTAULATS	1995 IMATGES / PAPER / FOTOGRAFIA	317.032.005	

FONS PERSONALS

699 DIVERSOS

028 JOSEP VALLS I ROCA (A) BAMBI

SS 699.028.5000

5000 IMATGES / / /

CONTINGUT**ANYS / TIPOL. DOCUM.****ST****FOTO**

RETRAT D'UNA PARELLA

1911 CA

317.032.038ESTEVE ARTAU BANDRICH I MARIA BARRI
MASANEDAIMATGES / PAPER /
FOTOGRAFIA

RETRAT D'UNA PARELLA

1955

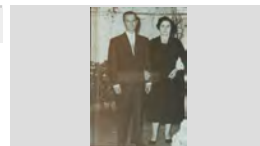
317.029.344ESTEVE RIERA GIRALT "CAL GABACH" I
MONTSERRAT TAULINA TusetIMATGES / PAPER /
FOTOGRAFIA

RETRAT D'UNA PARELLA

2000

317.029.370EUGENIA HERNÁNDEZ LORENTE "CAL JARDINER" I
JOAN BERTRÁN GELABERT "CAN PACO BARBER"IMATGES / PAPER /
FOTOGRAFIA

RETRAT D'UNA PARELLA

1960

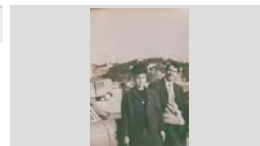
317.029.172EUGENIA HERNÁNDEZ LORENTE "CAL JARDINER" I
JOAN DRAPER MONTERO "CAN DRAPER" ALIMATGES / PAPER /
FOTOGRAFIA

RETRAT D'UNA PARELLA

2000

317.030.107FELI MARTÍNEZ I JOSEP MARIA SALA GASCONS
"CAN GASCONS"IMATGES / PAPER /
FOTOGRAFIA

RETRAT D'UNA PARELLA

1961

317.031.231FELICIÀ SERRA MONT I MARIA TERESA TURULL
SANS ASSEGUTS EN UN MURETIMATGES / PAPER /
FOTOGRAFIA

RETRAT D'UNA PARELLA

1985

317.032.084FELIP DOMÉNECH SALA "CAN TITUS" I CATERINA
VIADER DALMAU ENTAULATSIMATGES / PAPER /
FOTOGRAFIA

RETRAT D'UNA PARELLA

2000

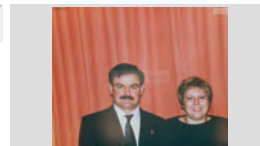
317.030.108FERMÍ VIDAL CROS I MONTSE SOLER AYATS "CAN
COQUI"IMATGES / PAPER /
FOTOGRAFIA

RETRAT D'UNA PARELLA

1965

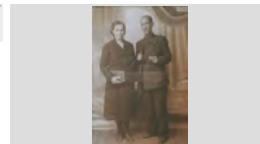
317.030.069FILOMENA SCHILLING ARTAU I EMILIO SERRA BAS
"CAN MILIO BATÓ"IMATGES / PAPER /
FOTOGRAFIA

FONS	PERSONALS
699	DIVERSOS
028	JOSEP VALLS I ROCA (A) BAMBI SS 699.028.5000
5000	IMATGES / / /

CONTINGUT	ANYS / TIPOL. DOCUM.	ST	FOTO
RETRAT D'UNA PARELLA FRANCESC ROSELL "CAN PERE NUNCI" I PEPITA MATEU ESTUDIS	1920 IMATGES / PAPER / FOTOGRAFIA	317.029.356	
RETRAT D'UNA PARELLA FRANCESC SOLER BLAY "EN BLAY" I CRISTINA RUSCALLEDA BATLLE "CAL DRAGÓ" A LA PLATJA	1987 IMATGES / PAPER / FOTOGRAFIA	317.029.063	
RETRAT D'UNA PARELLA FRANCESCA COMAS COLL I DARWIN AUSTRICH MARTELL "CAN ROVIRA"	2000 IMATGES / PAPER / FOTOGRAFIA	317.029.343	
RETRAT D'UNA PARELLA GEMMA ALIER GÓMEZ I JOAN AGUSTÍ OLIVER "JOAN BOLET"	1964 IMATGES / PAPER / FOTOGRAFIA	317.029.131	
RETRAT D'UNA PARELLA GERARD RUSCALLEDA VIDAL I SOFIA DOMÉNECH BALAGUER "CAL ESTELAT" ASSEGUTS AL CARRER	1910 ca IMATGES / PAPER / FOTOGRAFIA	317.030.122	
RETRAT D'UNA PARELLA GLORIA LLOVERAS COMAS "CAN LLOVERAS" I SALVADOR PUJÓS TRESSERRAS "CAN PUJÓS"	1961 IMATGES / PAPER / FOTOGRAFIA	317.028.252	
RETRAT D'UNA PARELLA ISABEL MOLINA MONTERO I MANOLO GAITAN GIL "CAN GAITAN" ENTAULATS	1990 IMATGES / PAPER / FOTOGRAFIA	317.032.008	
RETRAT D'UNA PARELLA ISABEL NICOLAU BOSCH I FERNANDO TERRADES GINESTA "EN NANDO"	1990 IMATGES / PAPER / FOTOGRAFIA	317.031.070	
RETRAT D'UNA PARELLA JANET FONSECA RIBAS I JOSEP VALLS ROCA EN UNA BOTIGA	2008 IMATGES / PAPER / FOTOGRAFIA	317.030.298	

FONS PERSONALS

699 DIVERSOS

028 JOSEP VALLS I ROCA (A) BAMBI

SS 699.028.5000

5000 IMATGES / / /

CONTINGUT

ANYS / TIPOL. DOCUM.

ST

FOTO

RETRAT D'UNA PARELLA

1993

317.028.364

JAUME AUSTRICH FARNÉS "CAL GORGE BLANC" I
MARIA ADRADOS DE JUAN ENTAULATS AL BAR

IMATGES / PAPER /
FOTOGRAFIA



RETRAT D'UNA PARELLA

1975

317.032.107

JAUME DOMÉNECH MASSÓ I ANGELA VILA VIÑALS
"CAL CUBANO" AL JARDÍ D'UNA CASA DE

IMATGES / PAPER /
FOTOGRAFIA

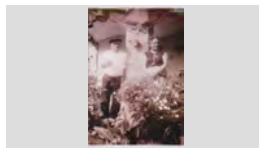

RETRAT D'UNA PARELLA

1950

317.031.386

JAUME RIBERA AYMERICH "CAL GRILL" I NARCISA
CARDONA GRUART NAVEGANT EN UNA BARCA

IMATGES / PAPER /
FOTOGRAFIA



RETRAT D'UNA PARELLA

1974

317.028.241

JOAN ADROGUÉ PONSA "EN MALLORQUINES" I
IRENE FOSTER

IMATGES / PAPER /
FOTOGRAFIA

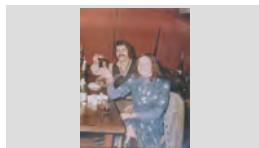

RETRAT D'UNA PARELLA

1940

317.031.113

JOAN AGUSTÍ BAELL "CAN JURIOLA" I LOLA CARBÓ
GIRALT

IMATGES / PAPER /
FOTOGRAFIA

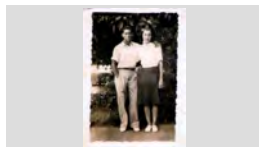

RETRAT D'UNA PARELLA

1970

317.030.264

JOAN AGUSTÍ MACIÀ "CAN BOLET" I CATALINA
OLIVÉ BOTA ENTAULATS

IMATGES / PAPER /
FOTOGRAFIA



RETRAT D'UNA PARELLA

1930

317.030.375

JOAN AUSTRICH TORROELLA I VICENTA LLIRINÓS
GISPERT ASSEGUTS EN UN PEDRÍS

IMATGES / PAPER /
FOTOGRAFIA

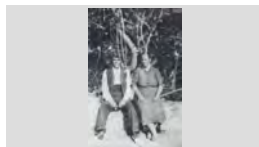

RETRAT D'UNA PARELLA

1950

317.030.152

JOAN BAPTISTA BERNAT SARRÓ "CAN BERNAT" I
CRISTINA MONTERO FULLA "CAN MONTERO" EN UN

IMATGES / PAPER /
FOTOGRAFIA

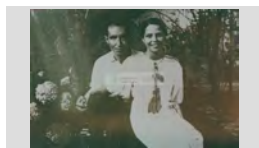

RETRAT D'UNA PARELLA

1969

317.029.174

JOAN DRAPER MONTERO "CAN DRAPER" I ANNA
COSTA QUINTANA ENTAULATS

IMATGES / PAPER /
FOTOGRAFIA



FONS PERSONALS

699 DIVERSOS

028 JOSEP VALLS I ROCA (A) BAMBI

SS 699.028.5000

5000 IMATGES / / /

CONTINGUT

ANYS / TIPOL. DOCUM.

ST

FOTO

RETRAT D'UNA PARELLA

1948

317.031.377

JOAN MARLÉS VILARRODONA "CAN MARLÉS" I
MARIA BOTET MASÓ A LA PLATJA DE LLORET

IMATGES / PAPER /
FOTOGRAFIA



RETRAT D'UNA PARELLA

1950

317.029.146

JOAN PALAUDELMAS MASVIDAL, IRENE PRAGER
SCHNEIDER I AL DARRERE JOSEP LLINÁS SALA

IMATGES / PAPER /
FOTOGRAFIA



RETRAT D'UNA PARELLA

1965

317.029.242

JOAN REGUANT MONTAÑA "CAN JOAN DELS
AUTOS" I LOLA MARTÍ SIVILLA

IMATGES / PAPER /
FOTOGRAFIA



RETRAT D'UNA PARELLA

1966

317.029.231

JOAN REGUANT MONTAÑA "CAN JOAN DELS
AUTOS" I LOLA MARTÍ SIVILLA A LA ENTRADA D'UNA

IMATGES / PAPER /
FOTOGRAFIA

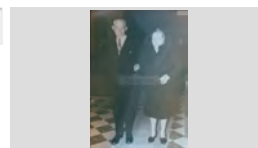

RETRAT D'UNA PARELLA

1934

317.031.018

JOANA LLOVERAS CASANOVAS I TOFOL OBIOLS
GUINART "CAN TOFUL GANGA" AL CARRER DEL

IMATGES / PAPER /
FOTOGRAFIA

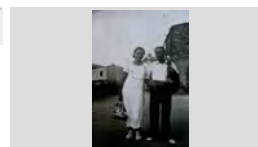

RETRAT D'UNA PARELLA

1905

317.032.048

JOANA MONER JUANALS I JOAQUIM BASSART
GISPERT (PARES DEL COMPOSITOR DOMÉNECH

IMATGES / PAPER /
FOTOGRAFIA

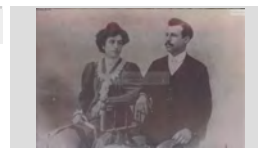

RETRAT D'UNA PARELLA

1970

317.029.077

JOAQUIM ABRIL ROIG I LLUÏSA VINDUAL
RODRÍGUEZ "CAL GRANOT"

IMATGES / PAPER /
FOTOGRAFIA



RETRAT D'UNA PARELLA

2000

317.029.340

JOAQUIM PLANIOL CARBONELL "CAN MIQUEL
FERRER" I MARIA DOLORS RIBERA LÓPEZ

IMATGES / PAPER /
FOTOGRAFIA

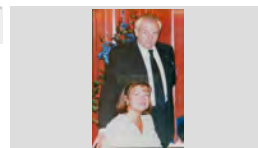

RETRAT D'UNA PARELLA

2000

317.030.103

JOAQUIM SUGRAÑES ROSES I JACQUELINE
CASELLAS SOLER

IMATGES / PAPER /
FOTOGRAFIA



FONS PERSONALS

699 DIVERSOS

028 JOSEP VALLS I ROCA (A) BAMBI

SS 699.028.5000

5000 IMATGES / / /

CONTINGUT

ANYS / TIPOL. DOCUM.

ST

FOTO

RETRAT D'UNA PARELLA

2008

317.031.131

JORDI ESTEVE RIBAS I ROSA ROS LLOPART
DAVANT LA PORTA DE LA ERMITA DE LES

IMATGES / PAPER /
FOTOGRAFIA



RETRAT D'UNA PARELLA

1990

317.032.113

JOSÉ MARIA LÓPEZ I CONCHITA FERNÁNDEZ
PALACIOS AMB UN GOS

IMATGES / PAPER /
FOTOGRAFIA



RETRAT D'UNA PARELLA

1965

317.030.151

JOSÉ ORTEGA MORENO I CARME FORNÉS TRIAS
"CAL ALEGRET" ENTAULATS EN UN XIRINGUITO

IMATGES / PAPER /
FOTOGRAFIA

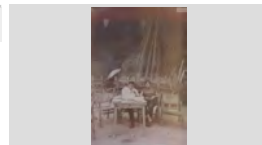

RETRAT D'UNA PARELLA

1994

317.028.321

JOSEFA VIANE I JOSEP ROIG RISPAN "CAL TETO"
ASSEGUTS AL MIRADOR DE SA CALETA

IMATGES / PAPER /
FOTOGRAFIA



RETRAT D'UNA PARELLA

1971

317.029.171

JOSEP AUSTRICH LLIRINÓS "CAN MILOCA" I
MARISOL ESTEBAN

IMATGES / PAPER /
FOTOGRAFIA

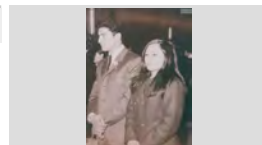

RETRAT D'UNA PARELLA

2000

317.029.371

JOSEP GIL DOLTRA "CAN GINESTA" I DIVINA
YUBERO SIDERA ENTAULATS

IMATGES / PAPER /
FOTOGRAFIA



RETRAT D'UNA PARELLA

1966

317.029.161

JOSEP GIRALT PLA "JOSEP DE LA SENIA" I TERESA
CAMA SAIS ALA PORTA DE LA ESGLÉSIA

IMATGES / PAPER /
FOTOGRAFIA

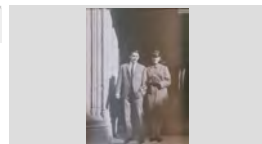

RETRAT D'UNA PARELLA

1971

317.029.029

JOSEP LLORENS VALLS "CAN ROMANET" I ANDREA
PINILLA MARTÍNEZ A L'ENTRADA DE LA ESGLÉSIA

IMATGES / PAPER /
FOTOGRAFIA



RETRAT D'UNA PARELLA

1950

317.030.290

JOSEP REYNÉ REYNÉ "CAN PEPE LIRIO" I DOLORS
BAEZA URIOS ASSEGUTS AL CAMI DE RONDA DE

IMATGES / PAPER /
FOTOGRAFIA

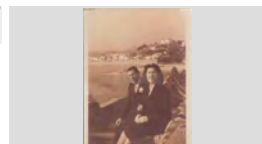

FONS PERSONALS

699 DIVERSOS

028 JOSEP VALLS I ROCA (A) BAMBI

SS 699.028.5000

5000 IMATGES / / /

CONTINGUT

ANYS / TIPOL. DOCUM.

ST

FOTO

RETRAT D'UNA PARELLA

2000

317.029.372

JOSEP SAIS REYNÉ "DEL MARE NOSTRUM" I
ASSUMPCIÓ GIRALT BENEDICO ENTAULATS

IMATGES / PAPER /
FOTOGRAFIA



RETRAT D'UNA PARELLA

2007

317.030.258

JOSEP VALLS ROCA "CAN RIBALAIQUA" I CONCHITA
CID BURGOS DAVANT ELS MURALS DE LA

IMATGES / PAPER /
FOTOGRAFIA



RETRAT D'UNA PARELLA

2003

317.032.019

JOSEP VALLS ROCA "CAN RIBALAIQUA" I
MONTSERRAT GUINOVRT CANALS "CAL BASTÉ"

IMATGES / PAPER /
FOTOGRAFIA



RETRAT D'UNA PARELLA

1950

317.032.012

JOSEP VILA PRATS I CONCHITA CLAUSELL GALÍ

IMATGES / PAPER /
FOTOGRAFIA

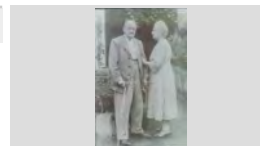

RETRAT D'UNA PARELLA

1950

317.031.146

JUANITO ABUYÉ COLOM "CAN CONTE" I
CONCEPCIÓ FONT PUJOL A LA PORTA DE LA

IMATGES / PAPER /
FOTOGRAFIA

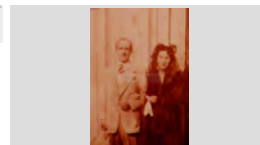

RETRAT D'UNA PARELLA

1955

317.029.298

JUANITO ABUYÉ COLOM "CAN CONTE" I CONCHITA
FONT PUJOL A L'ENTRADA DE LA ESSLÉSIA

IMATGES / PAPER /
FOTOGRAFIA

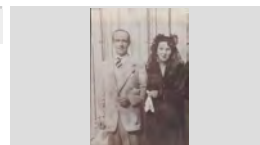

RETRAT D'UNA PARELLA

1973

317.029.008

JUTTA KOLBE I VICENTE PARDO SISTERE "EN
PARDO"

IMATGES / PAPER /
FOTOGRAFIA

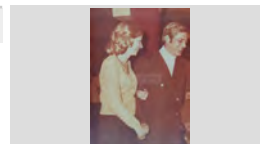

RETRAT D'UNA PARELLA

1968

317.031.390

LIDIA GRAU SEBASTIÁ I FRANCISCO ALARCÓN
VEGA "CAL ALARCÓN" EN UN TERRAT

IMATGES / PAPER /
FOTOGRAFIA

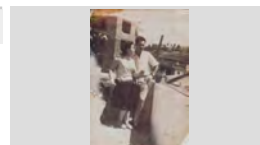

RETRAT D'UNA PARELLA

1970

317.028.258

LLIBERTARI REIXACH CARÓS "CAN DAURET" I TRINI
LIEBANA MUÑOZ EN UNA TERRASSA

IMATGES / PAPER /
FOTOGRAFIA

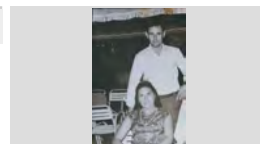

FONS	PERSONALS
699	DIVERSOS
028	JOSEP VALLS I ROCA (A) BAMBI SS 699.028.5000
5000	IMATGES / / /

CONTINGUT	ANYS / TIPOL. DOCUM.	ST	FOTO
RETRAT D'UNA PARELLA LLUÍS RAMÓN FRANCO "CA L'AGUSTINA" I CONCHITA PORTÉS CAMPS	1975 IMATGES / PAPER / FOTOGRAFIA	317.031.130	
RETRAT D'UNA PARELLA LLUÍS TALLADA MASCARÓS "CAN TALLADA" I CARMEN BERNAT SABATER ASSEGUTS AL	1965 IMATGES / PAPER / FOTOGRAFIA	317.029.395	
RETRAT D'UNA PARELLA LLUÏSA VINDUAL RODRÍGUEZ "CAL GRANOT" I JOAN CASTELLS VILANA "MANZANEQUE" A LA ROCA D'EN	1968 IMATGES / PAPER / FOTOGRAFIA	317.029.167	
RETRAT D'UNA PARELLA LLUÏSA VINDUAL RODRÍGUEZ "CAL GRANOT" I JOAQUIM ABRIL ROIG asseguts en un sofà	1975 IMATGES / PAPER / FOTOGRAFIA	317.029.182	
RETRAT D'UNA PARELLA LOLA CONGS PLANAS I SALVADOR BANCELLS PUIG "CAN BANCELLS"	1920 IMATGES / PAPER / FOTOGRAFIA	317.031.165	
RETRAT D'UNA PARELLA LOLA GELABERT ROS I JOAN PORTÉS SABATER "CAN SIMEÓN" JOAN PORTÉS I SEÑORA	1997 IMATGES / PAPER / FOTOGRAFIA	317.031.265	
RETRAT D'UNA PARELLA LOLITA GRIMAL TORRENT I ALBERT MUNTANÉ SOLANO "CAN SCHILLING" AMB DOS BARQUES DE	2006 IMATGES / PAPER / FOTOGRAFIA	317.031.002	
RETRAT D'UNA PARELLA LOLITA RIERA TAULINA I JUANITO REYNÉ MARTÍNEZ "CAN REYNÉ"	1955 IMATGES / PAPER / FOTOGRAFIA	317.029.286	
RETRAT D'UNA PARELLA LOREN BARRIGÓN I ANDREU DE LA TORRE GARCÍA "CAL PIYAYO" DAVANT LA PORTA DE LA ESGLÉSIA	1971 IMATGES / PAPER / FOTOGRAFIA	317.029.032	

FONS PERSONALS

699 DIVERSOS

028 JOSEP VALLS I ROCA (A) BAMBI

SS 699.028.5000

5000 IMATGES / / /

CONTINGUT**ANYS / TIPOL. DOCUM.****ST****FOTO**

RETRAT D'UNA PARELLA

1955

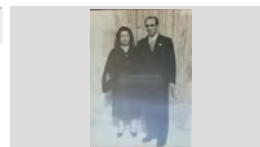
317.029.285LORETO COMAS SABADIA "CAL ONCLET" I JOAN
COMAS FLORIT "CAN COMAS RECADER" AIMATGES / PAPER /
FOTOGRAFIA

RETRAT D'UNA PARELLA

1955

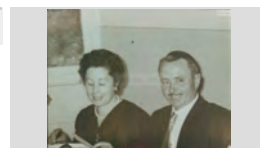
317.029.357LORETO COMAS SABADIA I NARCÍS TAULINA TUSET
"CAL ONCLET" ENTAULATSIMATGES / PAPER /
FOTOGRAFIA

RETRAT D'UNA PARELLA

1970

317.031.114LUÍS MÉNDEZ GIL (ENTRENADOR CLUB FUTBOL
LLORET) I SRA. ENTAULATSIMATGES / PAPER /
FOTOGRAFIA

RETRAT D'UNA PARELLA

1970

317.032.087LUISA MÉNDEZ GALLARDO I FORTUNAT ROCA
SANTONÉ "CAN NAT" ENTAULATSIMATGES / PAPER /
FOTOGRAFIA

RETRAT D'UNA PARELLA

1945

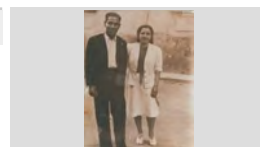
317.029.041MANEL VALLS LLIRINÓS I RAMONA CARRERAS
PONSIMATGES / PAPER /
FOTOGRAFIA

RETRAT D'UNA PARELLA

1970

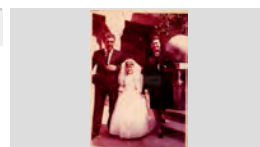
317.031.158MARIA AGUSTÍ BOIX "CAN JURIOLA" I VICENS
ESCRIG IBAÑEZ ENTAULATSIMATGES / PAPER /
FOTOGRAFIA

RETRAT D'UNA PARELLA

1971

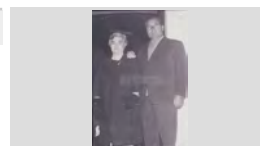
317.028.298MARIA ALÚM XARBAU "CAN PACO ALÚM" I
ROSENDO SAURA CARCAÑOIMATGES / PAPER /
FOTOGRAFIA

RETRAT D'UNA PARELLA

1958

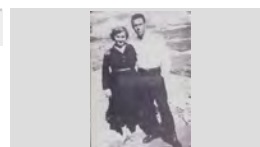



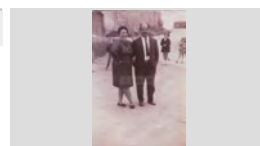

317.029.157MARIA ALÚM XARBAU I JOAQUIM SALICRÚ ALÚM
"CAN PAU ALÚM"IMATGES / PAPER /
FOTOGRAFIA

RETRAT D'UNA PARELLA

1970

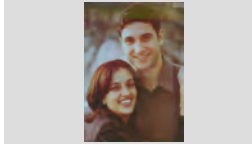
317.028.244MARIA ANGELS LLIBRE GEYS I BALDIRI MESEGUÉ
DE CAN SASERASIMATGES / PAPER /
FOTOGRAFIA

FONS	PERSONALS	
699	DIVERSOS	
028	JOSEP VALLS I ROCA (A) BAMBI	SS 699.028.5000
5000	IMATGES / / /	

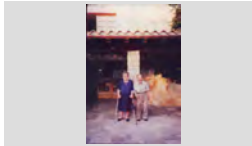
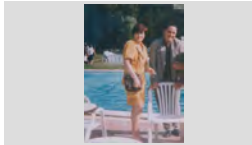
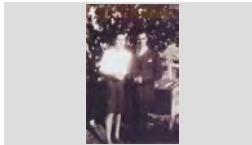
CONTINGUT	ANYS / TIPOL. DOCUM.	ST	FOTO
RETRAT D'UNA PARELLA MARIA AUSTRICH BATLLE I SALVADOR GILI SAGUÉ "CAN MILOCA" A LA ESGLÉSIA	1971 IMATGES / PAPER / FOTOGRAFIA	317.029.147	
RETRAT D'UNA PARELLA MARIA BASSART GISPERT I JOSEP MORÉ CROSAS	1905 CA IMATGES / PAPER / FOTOGRAFIA	317.032.020	
RETRAT D'UNA PARELLA MARIA DEL MAR MAURA PIBERNAT "CAN SIDRO FERRER" I JOAN SERRA AGUSTÍ	2003 IMATGES / PAPER / FOTOGRAFIA	317.032.009	
RETRAT D'UNA PARELLA MARIA FONTRODONA XIFRA I SALVADOR SCHILLING CARO "CAN SCHILLING"	1970 ca IMATGES / PAPER / FOTOGRAFIA	317.029.151	
RETRAT D'UNA PARELLA MARIA FULLÁ MUNDET I MELCIÓ MONTERO VERT "CAN MONTERO" ENTAULATS MENJANT	1970 IMATGES / PAPER / FOTOGRAFIA	317.030.360	
RETRAT D'UNA PARELLA MARIA JORDI LLINÁS "CAN DERI" I SALVADOR HEREDIA CALDERÓN AL COSTAT D'UNA TANCA DE	1966 IMATGES / PAPER / FOTOGRAFIA	317.031.370	
RETRAT D'UNA PARELLA MARIA LLIBRE I BALDIRI MASSEGUE "CAN SASERAS"	1990 IMATGES / PAPER / FOTOGRAFIA	317.032.086	
RETRAT D'UNA PARELLA MARIA MERCE RIERA ENCRICH I JOAN PUJOLÁ CAMPS "CAN MARSAL"	1993 IMATGES / PAPER / FOTOGRAFIA	317.028.384	
RETRAT D'UNA PARELLA MARIA MIR BANCELLS I SALVADOR PUIGVERT CATALÀ "CAN SOQUES"	1975 IMATGES / PAPER / FOTOGRAFIA	317.032.101	

FONS	PERSONALS	
699	DIVERSOS	
028	JOSEP VALLS I ROCA (A) BAMBI	SS 699.028.5000
5000	IMATGES / / /	

CONTINGUT	ANYS / TIPOL. DOCUM.	ST	FOTO
RETRAT D'UNA PARELLA MARIA MIR BANCELLS I SALVADOR PUIGVERT CATALÀ "CAN SOQUES" APOYATS EN UNA BARANA	1990 CA IMATGES / PAPER / FOTOGRAFIA	317.032.088	
RETRAT D'UNA PARELLA MARIA OLLER CLAPÉS I JOAN BURGADA ROCA "DE CABANYES"	1989 IMATGES / PAPER / FOTOGRAFIA	317.028.253	
RETRAT D'UNA PARELLA MARIA RIBAS VICENS "CAN COMAS RECADER" I JOAN COMAS FLORIT "CAN COMAS RECADER"	1955 IMATGES / PAPER / FOTOGRAFIA	317.029.280	
RETRAT D'UNA PARELLA MARIA RIBAS VICENS "CAN COMAS RECADER" I NARCÍS TAULINA Tuset "CAL ONCLET" A LA PORTA	1955 IMATGES / PAPER / FOTOGRAFIA	317.029.275	
RETRAT D'UNA PARELLA MARIA RIBAS VICENS I JOAN COMAS FLORIT "CAN COMAS RECADER"	1965 IMATGES / PAPER / FOTOGRAFIA	317.029.303	
RETRAT D'UNA PARELLA MARIA ROSA SUBIRÀ FORCADA "CAN PAELLADAS" I JOAN DRAPER MONTERO "CAN DRAPER" EN UN	1969 IMATGES / PAPER / FOTOGRAFIA	317.028.257	
RETRAT D'UNA PARELLA MARIA ROSA TAULINA COMAS "CAL ONCLET" I VICENS FONT MUNTADAS	1975 IMATGES / PAPER / FOTOGRAFIA	317.029.273	
RETRAT D'UNA PARELLA MARIA RUSCALLEDA GALLART I PEPITO RUSCALLEDA BATLLE "CAL DRAGÓ" BALLANT	1982 IMATGES / PAPER / FOTOGRAFIA	317.030.049	
RETRAT D'UNA PARELLA MARIA TERESA CARLES PARÉS "CAN CARLES" I JOSEP CODINA RICOU ENTAULATS	2000 IMATGES / PAPER / FOTOGRAFIA	317.030.112	

FONS	PERSONALS
699	DIVERSOS
028	JOSEP VALLS I ROCA (A) BAMBI SS 699.028.5000
5000	IMATGES / / /

CONTINGUT	ANYS / TIPOL. DOCUM.	ST	FOTO
RETRAT D'UNA PARELLA MARIANO GUILLÉN SALELLAS I CRISTINA SALA MARQUÉS "CAN XANCA"	1989 IMATGES / PAPER / FOTOGRAFIA	317.028.287	
RETRAT D'UNA PARELLA MARINA DOMÉNECH PUIG "CAN RAC" I FIDEL ALCALDE ALCALDE ENTAULATS	2003 IMATGES / PAPER / FOTOGRAFIA	317.029.400	
RETRAT D'UNA PARELLA MARTA BARNÉS GARCÍA I JOAN COMAS RIBAS "CAN COMAS RECADER"	1955 IMATGES / PAPER / FOTOGRAFIA	317.029.346	
RETRAT D'UNA PARELLA MATILDE CAMPS BRUGUÉ I JOSEP CARBONELL BANCELLS "CAN BANA"	1985 IMATGES / PAPER / FOTOGRAFIA	317.028.356	
RETRAT D'UNA PARELLA MATILDE CAMPS BRUGUÉ I JOSEP CARBONELL BANCELLS "CAN BANA" ASSEGUTS EN UN PEDRÍS	1970 IMATGES / PAPER / FOTOGRAFIA	317.030.233	
RETRAT D'UNA PARELLA MELCHOR MONTERO VERT I MARIA GALÍ VILASECA	1936 IMATGES / PAPER / FOTOGRAFIA	317.029.120	
RETRAT D'UNA PARELLA MIQUEL COSTA PLANELLAS I KATI MORELL COLOM ENTAULATS EN UNA FESTA	1966 IMATGES / PAPER / FOTOGRAFIA	317.032.149	
RETRAT D'UNA PARELLA MIQUEL JUANOLA SUÑÉ "CAN JUANOLA" I MONTSERRAT SAGARÓ PLANIOL ENTAULATS	2000 IMATGES / PAPER / FOTOGRAFIA	317.029.368	
RETRAT D'UNA PARELLA MIQUEL PIBERNAT BATALLÉ I CARMEN FERRER CAUPENA "CAN SIDRU FERRER" ENTAULATS	1960 IMATGES / PAPER / FOTOGRAFIA	317.032.185	

FONS PERSONALS

699 DIVERSOS

028 JOSEP VALLS I ROCA (A) BAMBI

SS 699.028.5000

5000 IMATGES / / /

CONTINGUT**ANYS / TIPOL. DOCUM.****ST****FOTO**

RETRAT D'UNA PARELLA

1951

317.030.186MIQUEL PIBERNAT BATALLÉ I CARMEN FERRER
CAUPENA "CAN SIDRU FERRER" ENTAULATSIMATGES / PAPER /
FOTOGRAFIA

RETRAT D'UNA PARELLA

2000

317.030.111MONTSERRAT CARLES PARÉS I SALVADOR
PALAUDELMAS CASALS "CAN SARAGOSSA"IMATGES / PAPER /
FOTOGRAFIA

RETRAT D'UNA PARELLA

2000

317.029.364MONTSERRAT TORT LLORENS I FLORENTINO
GONZÁLEZ HERNÁNDEZ "EL ROS" ENTAULATSIMATGES / PAPER /
FOTOGRAFIA

RETRAT D'UNA PARELLA

1954

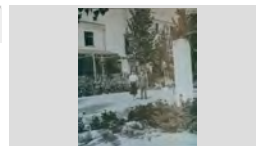
317.029.234N.C. I JAUME CARBÓ FRIGOLA AL JARDÍ DEL HOTEL
CARABELAIMATGES / PAPER /
FOTOGRAFIA

RETRAT D'UNA PARELLA

1955

317.030.130NARCÍS RUSCALLEDA BATLLE "EL NAVARRO" I
PEPITA BANCELLS DURÁN DARRERE ELIMATGES / PAPER /
FOTOGRAFIA

RETRAT D'UNA PARELLA

1964

317.030.040NARCISA FARNÉS LLOBERAS I JOAN AUSTRICH
"CAL GORGE BLANCH" BRINDANT EN UNAIMATGES / PAPER /
FOTOGRAFIA

RETRAT D'UNA PARELLA

1920

317.030.227NARCISA VILANOVA CARRERA I MIQUEL CAMPS
NOGUÉS EN UN CARRERIMATGES / PAPER /
FOTOGRAFIA

RETRAT D'UNA PARELLA

1948

317.031.375PACO PUIG BORRÁS I ROSA MARLÉS BOTET "CAN
MARLÉS" FENT EL VERMOUT EN UNA TERRASSAIMATGES / PAPER /
FOTOGRAFIA

RETRAT D'UNA PARELLA

1960

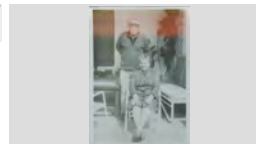
317.032.043PELEGRÍ SAIS PEIX "CAN PELEGRÍ" I DOLORS
COLLS PARÉS EN EL PORXO D'ENTRADA D'UNAIMATGES / PAPER /
FOTOGRAFIA

FONS PERSONALS

699 DIVERSOS

028 JOSEP VALLS I ROCA (A) BAMBI

SS 699.028.5000

5000 IMATGES / / /

CONTINGUT**ANYS / TIPOL. DOCUM.****ST****FOTO**

RETRAT D'UNA PARELLA

1990

317.031.149PEPE BAEZA URIOS I CARMEN BANCELLS CONGS
"CALA CONGS" AL MARGE D'UN RIU, DAVANT D'UNIMATGES / PAPER /
FOTOGRAFIA

RETRAT D'UNA PARELLA

1982

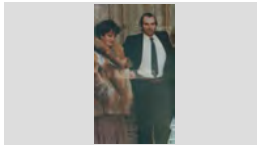
317.030.047PEPITA ARBÓ GONZÁLEZ I VICENS MARES CORTES
"CAN MARES" A LA ENTRADA DE LA ESGLÉSIAIMATGES / PAPER /
FOTOGRAFIA

RETRAT D'UNA PARELLA

1928

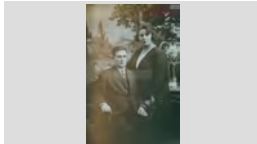
317.030.039PEPITO ALBA I ESPERANZA MARTÍ ALÚM "CAL
ALBA"IMATGES / PAPER /
FOTOGRAFIA

RETRAT D'UNA PARELLA

1977

317.030.346PERE COLOMER GRABULOSA I ROSA DOMÉNECH
AL RESTAURANT EL TRULLIMATGES / PAPER /
FOTOGRAFIA

RETRAT D'UNA PARELLA

1952

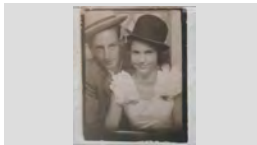
317.029.183PERE VILA RAYO "CAN LLEVA" I PILAR MACIÀ TIBAU
"CAN MAROL" AMB UNS BARRETSIMATGES / PAPER /
FOTOGRAFIA

RETRAT D'UNA PARELLA

1969

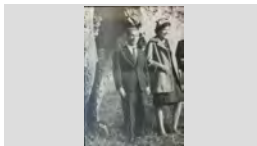
317.029.389PITU PLANAS PADROSA "CA LA PADROSA" I
ANGELINA CARDONA REIXACHIMATGES / PAPER /
FOTOGRAFIA

RETRAT D'UNA PARELLA

1909

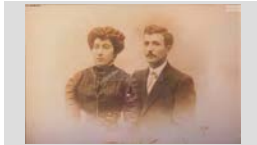
317.031.224RAIMUNDA VIDAL VILÀ I FRANCESC ANDREU
ESGLEASIMATGES / PAPER /
FOTOGRAFIA

RETRAT D'UNA PARELLA

2000

317.030.109RAMÓN SULÉ SALART I PAQUITA GELABERT METJE
"CA LA PALANCA"IMATGES / PAPER /
FOTOGRAFIA

RETRAT D'UNA PARELLA

1955

317.029.302ROMÀ BARNÉS VILA "CAN TUT" I DOLORS TIBAU
ROCA ENTAULATSIMATGES / PAPER /
FOTOGRAFIA

FONS PERSONALS

699 DIVERSOS

028 JOSEP VALLS I ROCA (A) BAMBI

SS 699.028.5000

5000 IMATGES / / /

CONTINGUT

ANYS / TIPOL. DOCUM.

ST

FOTO

RETRAT D'UNA PARELLA

2000

317.029.330

ROMÁ RIBAS REBOLLO "ROMÁ CARTER" I CARMINA
ARTAU BASSART

IMATGES / PAPER /
FOTOGRAFIA

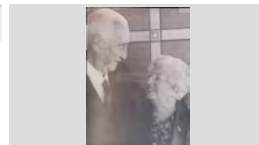

RETRAT D'UNA PARELLA

1997

317.028.357

ROSA AUSTRICH FARNÉS "CAL GORGE BLANC" I
PERE PEIX "CAN PEIX"

IMATGES / PAPER /
FOTOGRAFIA



RETRAT D'UNA PARELLA

1965

317.030.306

ROSA MARIA PÍ I JOAN MANEL BLASCO PÍ "CAN PÍ"
AMB LA GOSSA "SUSI" EN UN TERRAT

IMATGES / PAPER /
FOTOGRAFIA

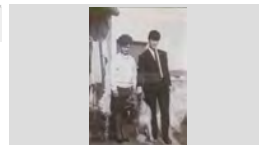

RETRAT D'UNA PARELLA

1962

317.030.303

ROSER BARNÉS RAMÓN "CAN TUT" I SERAFÍN
GÓMEZ HERNÁNDEZ EN UN BAR

IMATGES / PAPER /
FOTOGRAFIA

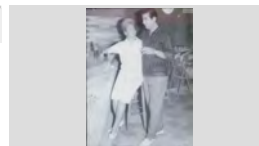

RETRAT D'UNA PARELLA

1955

317.029.341

ROSETA VICENS CLIMENT I JOAN RIBAS PLANIOL

IMATGES / PAPER /
FOTOGRAFIA

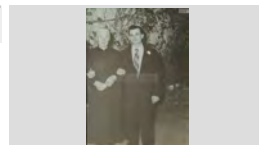

RETRAT D'UNA PARELLA

1965

317.029.328

ROSITA COLLS PLÁ I PEPITO GIRONÉS
FONTANELLA "PITU JARDINER" A LA PORTA DE LA

IMATGES / PAPER /
FOTOGRAFIA

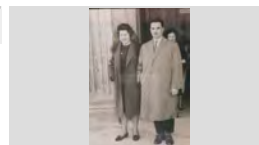

RETRAT D'UNA PARELLA

1947

317.029.322

ROSITA COLLS PLÁ I PEPITO GIRONÉS
FONTANELLA "PITU JARDINER" AL PORTAL D'UNA

IMATGES / PAPER /
FOTOGRAFIA

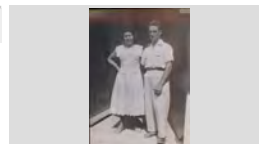

RETRAT D'UNA PARELLA

1963

317.029.311

ROSITA COLLS PLÁ I PEPITO GIRONÉS
FONTANELLA "PITU JARDINER". DARRERE SEU EN

IMATGES / PAPER /
FOTOGRAFIA

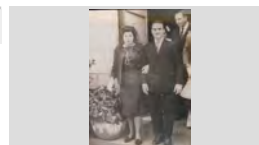

RETRAT D'UNA PARELLA

1945

317.030.073

ROSITA GALLART RIBOT I JAUME RUSCALLEDA
BATLLE "CAL DRAGÓ"

IMATGES / PAPER /
FOTOGRAFIA



FONS PERSONALS

699 DIVERSOS

028 JOSEP VALLS I ROCA (A) BAMBI

SS 699.028.5000

5000 IMATGES / / /

CONTINGUT**ANYS / TIPOL. DOCUM.****ST****FOTO**

RETRAT D'UNA PARELLA

1982

317.030.037SANTI SÁNCHEZ FONT "CAN PEDRITO" I MARI
OSUNA ENTAULATSIMATGES / PAPER /
FOTOGRAFIA

RETRAT D'UNA PARELLA

1971

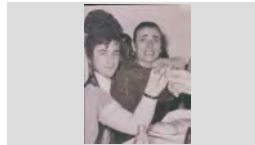
317.029.179SATUR GARCÍA DE PABLO I CINTA JOHE SUBIRANA
ENTAUATSIMATGES / PAPER /
FOTOGRAFIA

RETRAT D'UNA PARELLA

1985

317.030.243SERAFÍN GÓMEZ HERNÁNDEZ I ROSER BARNÉS
RAMÓN "CAN TUT"IMATGES / PAPER /
FOTOGRAFIA

RETRAT D'UNA PARELLA

1968

317.030.330SERAFÍN GÓMEZ HERNÁNDEZ I ROSER BARNÉS
RAMÓN "CAN TUT" ENTAULATSIMATGES / PAPER /
FOTOGRAFIA

RETRAT D'UNA PARELLA

2008

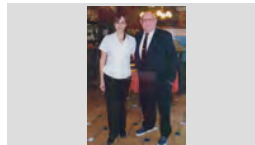
317.031.273SILVIA CARRILLO MARTORELL I JOSEP VALLS
ROCA EN UN RESTAURANTIMATGES / PAPER /
FOTOGRAFIA

RETRAT D'UNA PARELLA

1950

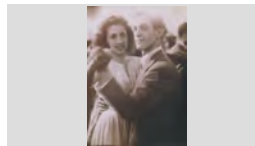
317.029.071SOFIA RUSCALLEDA BATLLE I BARTOMEU
RUSCALLEDA BATLLE "CAL DRAGÓ" BALLANTIMATGES / PAPER /
FOTOGRAFIA

RETRAT D'UNA PARELLA

1953

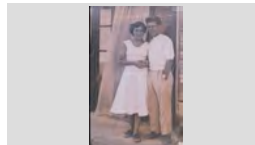
317.028.378TERESA FÁBREGAS FONT "CAN DAGA" I FRANCESC
PUIGVERT BURGADA "CAL MORO"IMATGES / PAPER /
FOTOGRAFIA

RETRAT D'UNA PARELLA

1970



317.032.078TERESA POTAU ROCA I MARTÍ GAVARRÓ BONELL
"CAN GAVARRÓ" ASSEGUTS EN UNA VORERAIMATGES / PAPER /
FOTOGRAFIA

RETRAT D'UNA PARELLA

1971

317.029.158VENTURA AUSTRICH LLIRINÓS I CARME OLIVERAS
MASFERRER "CAN MILOCA" A LA ESGLÉSIAIMATGES / PAPER /
FOTOGRAFIA

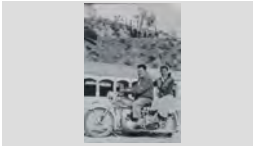
FONS	PERSONALS
699	DIVERSOS
028	JOSEP VALLS I ROCA (A) BAMBI SS 699.028.5000
5000	IMATGES / / /

CONTINGUT	ANYS / TIPOL. DOCUM.	ST	FOTO
RETRAT D'UNA PARELLA VICENS FORNÉS ALEGRET I CONCHITA MARTÍNEZ ASSEGUTS A LA PLATJA	1967 IMATGES / PAPER / FOTOGRAFIA	317.029.081	
RETRAT D'UNA PARELLA AMB MOTO JAUME PLANIOL COSTA "CAL S BESSONS" I ELVIRA PLANIOL AUSTRICH AMB MOTO	1965 IMATGES / PAPER / FOTOGRAFIA	317.031.277	
RETRAT D'UNA PARELLA AMB UN GOS SALVADOR PUJÓS TRESSERRAS "CAN PUJOS" I MARI RUANO EXPOSITO	1968 IMATGES / PAPER / FOTOGRAFIA	317.028.335	
RETRAT D'UNA PARELLA AMB UN NADÓ MARIBEL PASTOR AGUSTÍ DE CAN PASTOR, TONI DURÁN PASTOR I JORDI OROBITG SOLÉ	1999, IMATGES / PAPER / FOTOGRAFIA	317.028.194	
RETRAT D'UNA PARELLA AMB UNA MOTO VESPA LLUÍS BARNÉS POU DE CAN BALDIRI BARNÉS I CRISTINA BARRALLÓN MOULÍN A LA PLAÇA DE LA	1960 IMATGES / PAPER / FOTOGRAFIA	317.028.230	
RETRAT D'UNA PARELLA EN DUES IMATGES EN UNA MARIA AUSTRICH BATLLE I SALVADOR GILI SAGUÉ "CAN GILI"	1985 IMATGES / PAPER / FOTOGRAFIA	317.028.342	
RETRAT D'UNA PARELLA ENTAULATS AGUSTÍ BARNÉS TABERNER I MARIA PALAU DOMÉNECH "CAN BUIGAS"	1986 IMATGES / PAPER / FOTOGRAFIA	317.028.325	
RETRAT D'UNA PARELLA ENTAULATS AURELIA FUSTÉ DE TESSO I LUÍS COSTA SERVIÀ "CAN GARDELA"	1971 IMATGES / PAPER / FOTOGRAFIA	317.029.013	
RETRAT D'UNA PARELLA ENTAULATS CARMETA TRESSERRAS FONT I NARCÍS PUJÓS FERRER "CAN PUJÓS"	1973 IMATGES / PAPER / FOTOGRAFIA	317.028.365	

FONS PERSONALS

699 DIVERSOS

028 JOSEP VALLS I ROCA (A) BAMBI

SS 699.028.5000

5000 IMATGES / / /

CONTINGUT

ANYS / TIPOL. DOCUM.

ST

FOTO

RETRAT D'UNA PARELLA ENTAULATS

1980

317.028.268

ESTEVE VISELLACH SUBIRANA I ROSARIO RUANO
EXPOSITO

IMATGES / PAPER /
FOTOGRAFIA

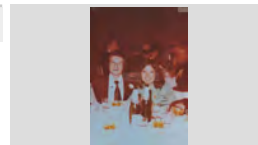

RETRAT D'UNA PARELLA ENTAULATS

1971

317.029.018

GLORIA BERNAT GASCONS I LLUÍS FERRO GOMIS
"CAN FERRO"

IMATGES / PAPER /
FOTOGRAFIA



RETRAT D'UNA PARELLA ENTAULATS

1985

317.028.320

ISABEL MOLINA MONTERO I MANOLO GAITÁN GIL
"CAN GAITÁN"

IMATGES / PAPER /
FOTOGRAFIA



RETRAT D'UNA PARELLA ENTAULATS

1982

317.028.339

JAUME FABREGÓ BOSCH "CAN FABREGÓ" I
DOLORS GALLO LUÍS

IMATGES / PAPER /
FOTOGRAFIA



RETRAT D'UNA PARELLA ENTAULATS

1989

317.028.375

JOAN RIBAS PLANIOL "CAN RIBAS" I NELLI RAMÓN I
NELLY RAMÓN ESCOBAR

IMATGES / PAPER /
FOTOGRAFIA



RETRAT D'UNA PARELLA ENTAULATS

1996

317.028.377

PILAR FONT JULIÁ I PERE AUSTRICH FARNÉS "CAL
GORGE BLANC"

IMATGES / PAPER /
FOTOGRAFIA



RETRAT D'UNA PARELLA ENTAULATS

1997

317.028.349

PILAR FONT JULIÁ I PERE AUSTRICH FARNÉS "CAL
GORGE BLANC"

IMATGES / PAPER /
FOTOGRAFIA



RETRAT D'UNA PARELLA ENTAULATS

1971

317.029.014

ROSA VALLS CARRERAS I ANTONIO VALLS
MONTFULLEDA

IMATGES / PAPER /
FOTOGRAFIA



RETRAT D'UNA PARELLA ENTAULATS

1973

317.028.330

SISCU MARCOS ARAUJO "CAN MARCOS" I
MONTSERRAT COMAS MORÉ



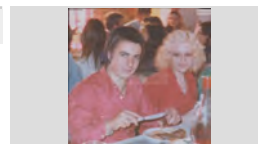



IMATGES / PAPER /
FOTOGRAFIA

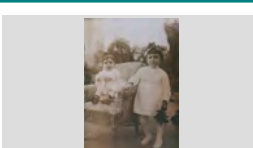
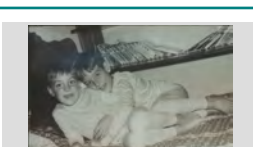

FONS	PERSONALS	
699	DIVERSOS	
028	JOSEP VALLS I ROCA (A) BAMBI	SS 699.028.5000
5000	IMATGES / / /	

CONTINGUT	ANYS / TIPOL. DOCUM.	ST	FOTO
RETRAT D'UNA PARELLA ENTAULATS XAVIER GALLOSTRA I ANTONIA AGUSTÍ BOIX "CAN JURIOLA"	1965 IMATGES / PAPER / FOTOGRAFIA	317.029.070	
RETRAT DE DONES ENTAULADES D'ESQUERRA A DRETA: CRISTINA RUSCALLEDA BATLLE, CLARA ARCHÉ ROSELL I SOFIA	1987 IMATGES / PAPER / FOTOGRAFIA	317.029.068	
RETRAT DE DOS BESSONS CARLOS SOLER ARRIBAS I MIQUEL SOLER ARRIBAS "CAN PEIXAIA" EN UN COTXET	1966 IMATGES / PAPER / FOTOGRAFIA	317.029.080	
RETRAT DE DOS GERMANS BARTOMEU RUSCALLEDA BATLLE I SOFIA RUSCALLEDA BATLLE "CAL DRAGÓ" AL COSTAT	1955 IMATGES / PAPER / FOTOGRAFIA	317.030.065	
RETRAT DE DOS GERMANS CARLA OROBITG PASTOR I FERRAN OROBITG PASTOR	2008 IMATGES / PAPER / FOTOGRAFIA	317.030.268	
RETRAT DE DOS GERMANS D'ESQUERRA A DRETA: JAUME AUSTRICH FARNÉS I PERE AUSTRICH FARNÉS "CAL GORGE BLANC"	1956 IMATGES / PAPER / FOTOGRAFIA	317.028.397	
RETRAT DE DOS GERMANS D'ESQUERRA A DRETA: MIQUEL INGLÉS ESQUEU I JOSEP INGLÉS ESQUEU "CAN PELABURROS" AMB	1952 IMATGES / PAPER / FOTOGRAFIA	317.029.090	
RETRAT DE DOS GERMANS JAUME CARBÓ SERRA AMB EL SEU GERMÀ PETITS RAMÓN CARBÓ SERRA "CAN CARBÓ AL	1973 IMATGES / PAPER / FOTOGRAFIA	317.029.250	
RETRAT DE DOS GERMANS LOLITA CARBÓ FRIGOLA I JAUME CARBÓ FRIGOLA "CAN CARBÓ" AL COSTAT DE LA ESGLÉSIA	1949 IMATGES / PAPER / FOTOGRAFIA	317.029.247	

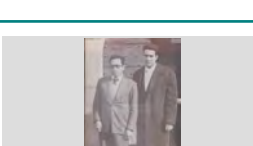
FONS	PERSONALS	
699	DIVERSOS	
028	JOSEP VALLS I ROCA (A) BAMBI	SS 699.028.5000
5000	IMATGES / / /	

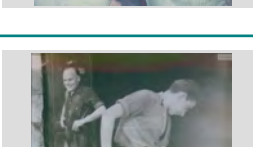
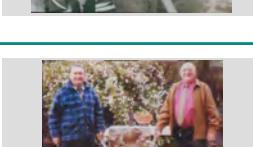
CONTINGUT	ANYS / TIPOL. DOCUM.	ST	FOTO
RETRAT DE DOS GERMANS MARC SOMS GARCÍA I ESTHER SOMS GARCÍA "CAN MALANIMA"	1989 IMATGES / PAPER / FOTOGRAFIA	317.028.369	
RETRAT DE DOS GERMANS QUIM DURAN PASTOR I TONI DURAN PASTOR VESTITS AMB L'EQUIPACIÓ DEL CLUB DE FUTBOL	2008 IMATGES / PAPER / FOTOGRAFIA	317.030.267	
RETRAT DE DOS GERMANS SEBASTIÀ GALLART RIBOT I ROSITA GALLART RIBOT "CAN CAMPINS"	1921 IMATGES / PAPER / FOTOGRAFIA	317.030.074	
RETRAT DE DOS GERMANS XAVIER BORRELL DEL RIO I JAUME BORRELL DEL RIO	1966 IMATGES / PAPER / FOTOGRAFIA	317.029.085	
RETRAT DE DOS HOMES D'ESQUERRA A DRETA: FELIP DOMÉNECH SALA "CAN TITUS" I JOSEP CARBONELL BANCELLS "CAN	1955 IMATGES / PAPER / FOTOGRAFIA	317.030.223	
RETRAT DE DOS HOMES D'ESQUERRA A DRETA: AUGUST AUSTRICH VIÑOLAS "CAN CHICU RAMS" I SANTIAGO BARNÉS	1964 IMATGES / PAPER / FOTOGRAFIA	317.030.005	
RETRAT DE DOS HOMES D'ESQUERRA A DRETA: FRANCESC BORRELL CODINA I JAUME BORRELL BADIA "CAN BORRELL"	1975 IMATGES / PAPER / FOTOGRAFIA	317.029.109	
RETRAT DE DOS HOMES D'ESQUERRA A DRETA: JOAN ESTEVE BOADAS I JAUME CARBÓ FRIGOLA "CAN CARBÓ"	1956 IMATGES / PAPER / FOTOGRAFIA	317.029.244	
RETRAT DE DOS HOMES D'ESQUERRA A DRETA: JOAQUIM PASTOR MARQUÉS "CAN TURO CADIRÉ" I JOSEP VALLS	2008 IMATGES / PAPER / FOTOGRAFIA	317.031.288	

FONS PERSONALS

699 DIVERSOS

028 JOSEP VALLS I ROCA (A) BAMBI

SS 699.028.5000

5000 IMATGES / / /

CONTINGUT

ANYS / TIPOL. DOCUM.

ST

FOTO

RETRAT DE DOS HOMES

1972

317.030.212

D'ESQUERRA A DRETA: JORDI AULET PUIG I QUIM COLLS ALBA "CAN GINESTA" EN UN CARRER

IMATGES / PAPER /
FOTOGRAFIA



RETRAT DE DOS HOMES

1975 ca

317.028.224

D'ESQUERRA A DRETA: JORDI MARTÍNEZ PLANAS I SALVADOR TALLADA JANÉ

IMATGES / PAPER /
FOTOGRAFIA

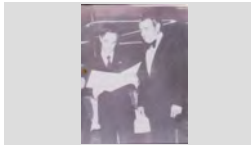

RETRAT DE DOS HOMES

1930

317.030.300

D'ESQUERRA A DRETA: JOSEP ANDREU VIDAL "CAN ANDREU" I JOAN BAPTISTA BERNAT SARRÓ "CAN

IMATGES / PAPER /
FOTOGRAFIA

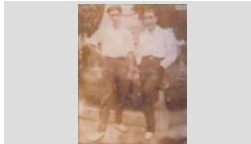

RETRAT DE DOS HOMES

1987

317.029.015

D'ESQUERRA A DRETA: JOSEP BURCET EXPOSITO "CAL CANARI" I JAUME SAIS "CAL MINAIRE" AL

IMATGES / PAPER /
FOTOGRAFIA



RETRAT DE DOS HOMES

2008

317.031.246

D'ESQUERRA A DRETA: JOSEP VALLS ROCA "CAN RIBALAIQUA" I EN JOAQUIM PASTOR MARQUÉS

IMATGES / PAPER /
FOTOGRAFIA



RETRAT DE DOS HOMES

1980

317.029.308

D'ESQUERRA A DRETA: LAUREANO MORETONES CODINA "CAN MORETONES" I PEPITO GIRONÉS

IMATGES / PAPER /
FOTOGRAFIA



RETRAT DE DOS HOMES

1952

317.028.267

D'ESQUERRA A DRETA: MEDIN GIRALT FORNAGUERA "EN MEDIN" I PELEGRÍ SAIS PEIX "EL

IMATGES / PAPER /
FOTOGRAFIA

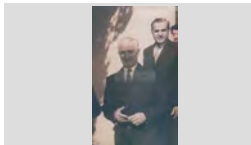

RETRAT DE DOS HOMES

1964

317.031.013

D'ESQUERRA A DRETA: N.C. I ENRIC REGUANT ALSINA "CAN BENIGNO" ASSEGUTS EN UN MUR DE

IMATGES / PAPER /
FOTOGRAFIA

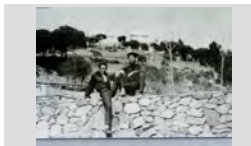

RETRAT DE DOS HOMES

1966

317.030.329

D'ESQUERRA A DRETA: PEDRO GIL CUTILLAS I JOSÉ EGIDO PASCUAL A LA SALA DE FESTES "EL

IMATGES / PAPER /
FOTOGRAFIA

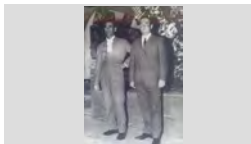

FONS PERSONALS

699 DIVERSOS

028 JOSEP VALLS I ROCA (A) BAMBI

SS 699.028.5000

5000 IMATGES / / /

CONTINGUT**ANYS / TIPOL. DOCUM.****ST****FOTO**

RETRAT DE DOS HOMES

1979

317.029.333D'ESQUERRA A DRETA: PEPITO GIRONÉS
FONTANELLA "PITU JARDINER" AMB UN ESPANTA-IMATGES / PAPER /
FOTOGRAFIA

RETRAT DE DOS HOMES

1968

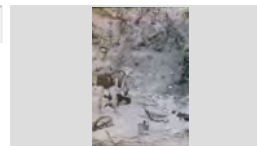
317.029.327D'ESQUERRA A DRETA: PEPITO GIRONÉS
FONTANELLA "PITU JARDINER" I PEPITO FELIU TOSIMATGES / PAPER /
FOTOGRAFIA

RETRAT DE DOS HOMES

1966

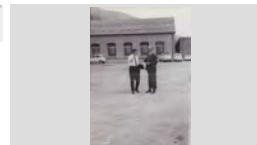
317.029.398D'ESQUERRA A DRETA: PEPITO SCHILLING CARO I
PEPET BONHOME GINABREDA EN UNIMATGES / PAPER /
FOTOGRAFIA

RETRAT DE DOS HOMES

2007

317.030.385D'ESQUERRA A DRETA: QUIM COLLS ALBA "CAN
GINESTA" I JOSEP VALLS ROCA "CAN RIBALAIGUA"IMATGES / PAPER /
FOTOGRAFIA

RETRAT DE DOS HOMES

1975

317.030.364D'ESQUERRA A DRETA: QUIMET ROMANÍ ALEÑÁ
"CAN PAU SABATER" I PEPITO ABUYÉ COLOM "CANIMATGES / PAPER /
FOTOGRAFIA

RETRAT DE DOS HOMES

2008

317.031.264D'ESQUERRA A DRETA: REYES CARMONA AGUADO
I CARMELO RODRÍGUEZ EN UN DESPATX DE LAIMATGES / PAPER /
FOTOGRAFIA

RETRAT DE DOS HOMES

1992

317.029.106D'ESQUERRA A DRETA: ROBERT PUJOL SAGARÓ I
ROBERT PUJOL FERRER AL DESPATX DE LESIMATGES / PAPER /
FOTOGRAFIA

RETRAT DE DOS HOMES

1999

317.029.034D'ESQUERRA A DRETA: SALVADOR AUSTRICH
OLIVERAS "CAN MILOCA" I JOSEP VALLS ROCAIMATGES / PAPER /
FOTOGRAFIA

RETRAT DE DOS HOMES

1964

317.028.239D'ESQUERRA A DRETA: SALVADOR PUJÓS
TRESSERRAS DE CAN PUJÓS I JOSEP VALLS ROCAIMATGES / PAPER /
FOTOGRAFIA

FONS PERSONALS

699 DIVERSOS

028 JOSEP VALLS I ROCA (A) BAMBI

SS 699.028.5000

5000 IMATGES / / /

CONTINGUT

ANYS / TIPOL. DOCUM.

ST

FOTO

RETRAT DE DOS HOMES

1965

317.030.015

D'ESQUERRA A DRETA: SANTIAGO BARNÉS RAMÓN
"CAN TUT" I JOAN GUINART BARNÉS "CAN GANGA"

IMATGES / PAPER /
FOTOGRAFIA



RETRAT DE DOS HOMES

1965

317.030.296

D'ESQUERRA A DRETA: SANTIAGO BARNÉS RAMÓN
"CAN TUT" I RAMÓN GUINART BARNÉS "CAN

IMATGES / PAPER /
FOTOGRAFIA



RETRAT DE DOS HOMES

2007

317.031.256

JOAN SALA LLOBERAS "CAL LLAMPAT" I SALVADOR
DOMÉNECH PUIG "CA LA RAC" RECOLÇATS EN UNA
A "SA CALETA" PARLANT DE PESQUERES I

IMATGES / PAPER /
FOTOGRAFIA



RETRAT DE DOS HOMES

1970

317.031.317

JOSÉ SEGURA I BARTOMEU COMAS FORS "CAL
PARDAL" PUJATS A CAVALL A LES CAVALLERISSES

IMATGES / PAPER /
FOTOGRAFIA



RETRAT DE DOS HOMES

1946

317.031.021

NARCÍS FORS OLIVER (AMB BATA) I FRANCESC
BUSQUETS CALLICÓ A LA PORTA DE LA FARMÀCIA

IMATGES / PAPER /
FOTOGRAFIA

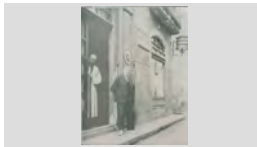

RETRAT DE DOS HOMES ENTAULATS

1979

317.029.078

ANTONIO RIBAS HERNÁNDEZ "CAN SARGAS" I
BARTOMEU COMAS PLANELLAS "CAL PARDAL" EN

IMATGES / PAPER /
FOTOGRAFIA



RETRAT DE DOS JOVES

1960

317.029.381

D'ESQUERRA ADRETA: JOSÉ MARIA POLO PUEYO
"CAN POTAGROSSA" I JOSEP INGLÉS ESQUEU "CAN

IMATGES / PAPER /
FOTOGRAFIA

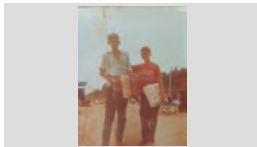

RETRAT DE DOS JOVES A LA PLATJA

1956

317.029.088

D'ESQUERRA A DRETA: JOAN ANTONI GIRALT
BENEDICO "CAN GIRABUTXAQUES" I SALVADOR

IMATGES / PAPER /
FOTOGRAFIA



RETRAT DE DOS MARINERS

1960







317.028.225

PEPITO AGUSTÍ BAE LL DE CAN JURIOLA I JUANILLO
MARTÍNEZ CODINA "EN JUANILLO" A LA BARCA

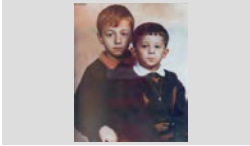
IMATGES / PAPER /
FOTOGRAFIA

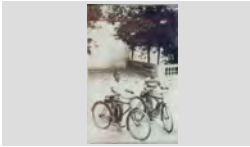

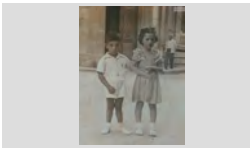
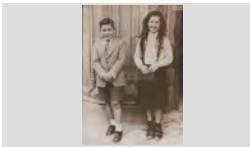
FONS	PERSONALS
699	DIVERSOS
028	JOSEP VALLS I ROCA (A) BAMBI SS 699.028.5000
5000	IMATGES / / /

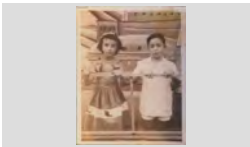
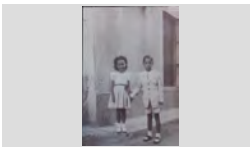
CONTINGUT	ANYS / TIPOL. DOCUM.	ST	FOTO
RETRAT DE DOS NENS BARTOMEU CARBONELL RUSCALLEDA I VICTOR GONZÁLEZ RUSCALLEDA	1990 IMATGES / PAPER / FOTOGRAFIA	317.031.299	
RETRAT DE DOS NENS D'ESQUERRA A DRETA: JOAN MANEL BLASCO PÍ "CAN PÍ" I SANTIAGO PÍ A DALT D'UNA BARCA A LA	1953 IMATGES / PAPER / FOTOGRAFIA	317.030.241	
RETRAT DE DOS NENS D'ESQUERRA A DRETA: JOAQUIM BERNAT LLOBET I MANEL BERNAT LLOBET AMB BICICLETA A LA	1930 IMATGES / PAPER / FOTOGRAFIA	317.031.353	
RETRAT DE DOS NENS D'ESQUERRA A DRETA: RAMÓN CARBÓ SERRA I JAUME CARBÓ SERRA "CAN CARBÓ" ASSEGUTS EN	1973 IMATGES / PAPER / FOTOGRAFIA	317.029.240	
RETRAT DE DOS NENS JORDI RIBERA CARDONA "CAL GRILL" I CONCHITA GALLART RIBERA "CAL TREMENDO"	1946 IMATGES / PAPER / FOTOGRAFIA	317.029.282	
RETRAT DE DOS NENS JOSEP VALLS CARRERAS I ROSER MAS LLIBRE "CAN MAS" A L'ENTRADA DE L'ESGLÉSIA DE SANT	1957 IMATGES / PAPER / FOTOGRAFIA	317.029.022	
RETRAT DE DOS NENS LAIA GILIBERT PASTOR I ANTONI DURÁN PASTOR	2000 IMATGES / PAPER / FOTOGRAFIA	317.029.112	
RETRAT DE DOS NENS MARIA ANTONIA ANDREU AGUADE "CAL ANDREU" I ALBERT MUNTANE SOLANO "CAN SCHILLING" EN	1953 IMATGES / PAPER / FOTOGRAFIA	317.030.316	
RETRAT DE DOS NENS MARIA TERESA DEL RIO MORALES I LLUÍS BARNÉS POU	1946 IMATGES / PAPER / FOTOGRAFIA	317.028.201	

FONS	PERSONALS
699	DIVERSOS
028	JOSEP VALLS I ROCA (A) BAMBI SS 699.028.5000
5000	IMATGES / / /

CONTINGUT	ANYS / TIPOL. DOCUM.	ST	FOTO
RETRAT DE DOS NENS MARIA TERESA PLANIOL CLAPÉS "CAL'S BESSONS" I CARLES PUJOL VILA "CAN SOQUES" AL CARRER	1969 IMATGES / PAPER / FOTOGRAFIA	317.030.176	
RETRAT DE DOS PALETES TREBALLANT D'ESQUERRA A DRETA: BARTOMEU RUSCALLEDA BATLLE "CAL DRAGÓ" I N.C.	1958 IMATGES / PAPER / FOTOGRAFIA	317.028.355	
RETRAT DE DUES GERMANES D'ESQUERRA A DRETA: JANE CASTRO GÓMEZ I BERTA CASTRO GÓMEZ AMB VESTITS TÍPICS	2000 IMATGES / PAPER / FOTOGRAFIA	317.030.240	
RETRAT DE DUES GERMANES D'ESQUERRA A DRETA: TERESA CARBONELL CAMPS I ASSUMPCIÓ CARBONELL CAMPS "CAN	1967 IMATGES / PAPER / FOTOGRAFIA	317.030.238	
RETRAT DE DUES AVIES D'ESQUERRA A DRETA: DOLORS ROCA GIRONÉS "CAN RIBALAIQUA" I CARMEN ROCA GIRONÉS	1969 IMATGES / PAPER / FOTOGRAFIA	317.029.390	
RETRAT DE DUES CAMBRERES D'ESQUERRA A DRETA: DOLORS AUSTRICH FARNÉS "CAL GORGUE BLANC" I MARIA	1954 IMATGES / PAPER / FOTOGRAFIA	317.028.319	
RETRAT DE DUES CAMBRERES D'ESQUERRA A DRETA: LOLITA ENRICH CAMPS "CAN GALLISÀ" I DOLORS AUSTRICH FARNÉS "CAL	1958 IMATGES / PAPER / FOTOGRAFIA	317.028.322	
RETRAT DE DUES DONES D'ESQUERRA A DRETA MERCE OLIVA SEBA "CAL OLIVA" I CONCHITA PORTÉS CAMPS "CAN SIMEÓN"	1958 IMATGES / PAPER / FOTOGRAFIA	317.029.245	
RETRAT DE DUES DONES D'ESQUERRA A DRETA: ANNA PASCUAL BATLLE I GEMMA TURMO GENÉ EN UN PLATÓ AL EXTERIOR	2008 IMATGES / PAPER / FOTOGRAFIA	317.030.356	

FONS PERSONALS

699 DIVERSOS

028 JOSEP VALLS I ROCA (A) BAMBI

SS 699.028.5000

5000 IMATGES / / /

CONTINGUT

ANYS / TIPOL. DOCUM.

ST

FOTO

RETRAT DE DUES DONES

1949

317.029.205

D'ESQUERRA A DRETA: CARMÉ FERRER CAUPENA
"CAN BELTRÁN" I ANTONIA SOLER PONS "CAL

IMATGES / PAPER /
FOTOGRAFIA

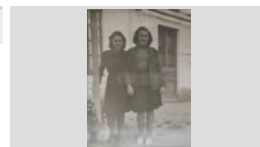

RETRAT DE DUES DONES

1970

317.029.186

D'ESQUERRA A DRETA: CINTA CUBIAS PUIG "CAN
BRUNO" I PEPITA SAURA ALUM "CAN PAU ALUM" AL

IMATGES / PAPER /
FOTOGRAFIA

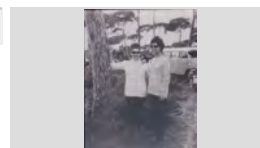

RETRAT DE DUES DONES

1935 CA

317.029.283

D'ESQUERRA A DRETA: CONCHITA FONT PUJOL I
CARMÉ PUJOL PLANAGUERA

IMATGES / PAPER /
FOTOGRAFIA



RETRAT DE DUES DONES

1956

317.028.354

D'ESQUERRA A DRETA: DOLORS AUSTRICH
FARNÉS "CAL GORGE BLANC" I ROSITA PUJOL

IMATGES / PAPER /
FOTOGRAFIA

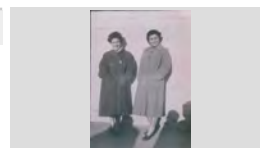

RETRAT DE DUES DONES

1942

317.031.001

D'ESQUERRA A DRETA: DOLORS VALLICROSA
MILLÀS I SR- BRENDLE DEL XALET BON REPÓS

IMATGES / PAPER /
FOTOGRAFIA

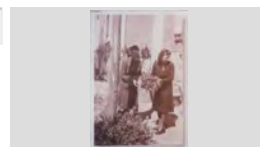

RETRAT DE DUES DONES

1960

317.030.032

D'ESQUERRA A DRETA: LLUÏSA CARBONELL ROCA
"CA LA CARMETA DE LA LLET" I PEPETA RINAT "LA

IMATGES / PAPER /
FOTOGRAFIA

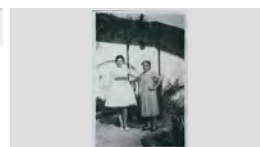

RETRAT DE DUES DONES

1970

317.029.140

D'ESQUERRA A DRETA: LLUÏSA VINDUAL
RODRÍGUEZ I MARIA CRISTINA VINDUAL

IMATGES / PAPER /
FOTOGRAFIA

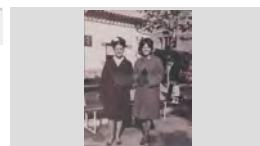

RETRAT DE DUES DONES

1956

317.031.295

D'ESQUERRA A DRETA: LOLA AUSTRICH FARNÉS
"CAL GORGE BLANCH" I ROSITA PUJOL PUIGVERT

IMATGES / PAPER /
FOTOGRAFIA

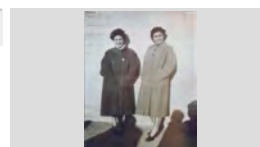

RETRAT DE DUES DONES

1935

317.030.399

D'ESQUERRA A DRETA: LOLA COLOMER ROCA
"CAN GAUMONT" I ANGELITA POCH "CAN PERE DE

IMATGES / PAPER /
FOTOGRAFIA



FONS PERSONALS

699 DIVERSOS

028 JOSEP VALLS I ROCA (A) BAMBI

SS 699.028.5000

5000 IMATGES / / /

CONTINGUT

ANYS / TIPOL. DOCUM.

ST

FOTO

RETRAT DE DUES DONES

1940

317.031.351

D'ESQUERRA A DRETA: MARA BANCELLS ALFARA
"CAN BANCELLS" I CATI VIDAL PÍ "CAL SALADO"

IMATGES / PAPER /
FOTOGRAFIA

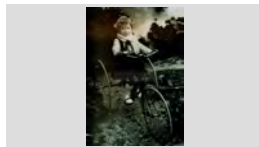

RETRAT DE DUES DONES

2001

317.030.061

D'ESQUERRA A DRETA: MARGARIDA MERCADER
SALA "CAN MERCADER" I CARMEN JORDI REGUANT

IMATGES / PAPER /
FOTOGRAFIA



RETRAT DE DUES DONES

1975

317.030.084

D'ESQUERRA A DRETA: MARIA CARMEN CAMPS
RIPOLL I ANNA MARIA PIBERNAT FERRER AMB

IMATGES / PAPER /
FOTOGRAFIA

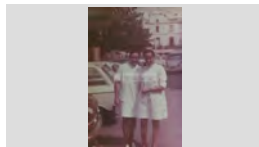

RETRAT DE DUES DONES

1955

317.029.276

D'ESQUERRA A DRETA: MARIA RIBAS VICENS "CAN
COMAS RECADER" I JOAQUIMA VILA ILLAS

IMATGES / PAPER /
FOTOGRAFIA

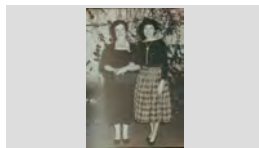

RETRAT DE DUES DONES

1972

317.029.139

D'ESQUERRA A DRETA: MARIA TERESA ROCA
DIEGO I PEPITA SAURA ALÚM AL COSTAT DE CAL

IMATGES / PAPER /
FOTOGRAFIA

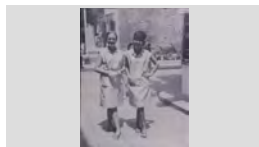

RETRAT DE DUES DONES

1976

317.030.031

D'ESQUERRA A DRETA: ROSA AUSTRICH FARNÉS I
NARCISA FARNÉS LLOBERAS "CAL GORGE"

IMATGES / PAPER /
FOTOGRAFIA



RETRAT DE DUES DONES

1955

317.030.011

D'ESQUERRA A DRETA: ROSER BARNÉS RAMÓN
"CAN TUT" I ANTONIA BALTRONS ARBÓ "CAN JOAN"

IMATGES / PAPER /
FOTOGRAFIA

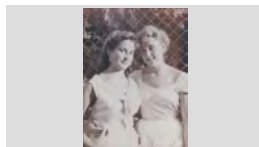

RETRAT DE DUES DONES

2008

317.030.230

D'ESQUERRA A DRETA: WENDY OSBORNE
WORTHINGTON I MARGARITA RODRÍGUEZ RUBIO
MARGARITA I WENDY...L'ANIMA DEL CASAL.

IMATGES / PAPER /
FOTOGRAFIA



RETRAT DE DUES DONES

1970

317.031.170

DRETA: ROSA JORDÁ AGUSTÍ "CAN BICLLOC" I
ASSEGUDA LA CRISTINA AGUSTÍ CARBÓ "CAN

IMATGES / PAPER /
FOTOGRAFIA

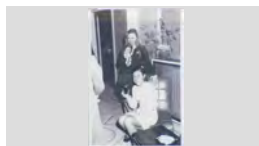

FONS PERSONALS

699 DIVERSOS

028 JOSEP VALLS I ROCA (A) BAMBI

SS 699.028.5000

5000 IMATGES / / /

CONTINGUT

ANYS / TIPOL. DOCUM.

ST

FOTO

RETRAT DE DUES DONES

1970

317.030.370

ELVIRA PLANIOL AUSTRICH "CAL
BESSONS" (ASSEGUDA) I ELVIRA AUSTRICH

IMATGES / PAPER /
FOTOGRAFIA



RETRAT DE DUES DONES

1955

317.030.362

GRACIETA MONTERO VERT (DRETA) I ROSETA
VERT VILLARRODONA (ASSEGUDA) "CAN

IMATGES / PAPER /
FOTOGRAFIA

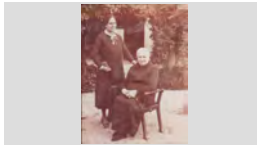

RETRAT DE DUES DONES

1958

317.028.381

LOLITA ENRICH "CAN GALLISÁ" I DOLORS
AUSTRICH FARNÉS "CAL GORGE BLANC" A LES

IMATGES / PAPER /
FOTOGRAFIA



RETRAT DE DUES DONES

1979

317.028.192

MARIA LUCIA ECHEGOYEN LERGA I ANNA MARIA
TALLADA MARTÍNEZ

IMATGES / PAPER /
FOTOGRAFIA

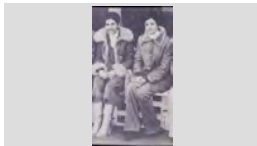

RETRAT DE DUES DONES

2008

317.031.260

PATRIC I MAITE TREBALLANT EN UN RESTAURANT

IMATGES / PAPER /
FOTOGRAFIA



RETRAT DE DUES DONES

1930

317.030.213

URSULA LUIS MISVACAS "CAL
FURRELL" (ASSEGUDA) I DOLORS LLORENS

IMATGES / PAPER /
FOTOGRAFIA

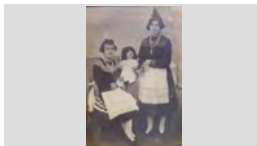

RETRAT DE DUES DONES EN UN PORTAL

1965

317.028.237

CRISTINA ROCA I MARIA ALÚM XARBAU DE CAN
PAU ALÚM

IMATGES / PAPER /
FOTOGRAFIA



RETRAT DE DUES DONES EN UNA EXCURSIÓ

1985

317.029.035

D'ESQUERRA A DRETA: MARIA ROSA BALMANYA
MADRENYS "CAN NAPIS" I ROSA CLOTA ARTAU

IMATGES / PAPER /
FOTOGRAFIA



RETRAT DE DUES DONES I UN NEN

1961

317.030.053

D'ESQUERRA A DRETA: DOLORS AUSTRICH
FARNÉS, JAUME RUSCALLEDA AUSTRICH "CAL

IMATGES / PAPER /
FOTOGRAFIA

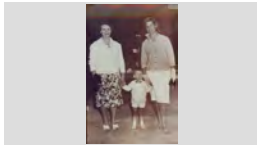

FONS PERSONALS

699 DIVERSOS

028 JOSEP VALLS I ROCA (A) BAMBI

SS 699.028.5000

5000 IMATGES / / /

CONTINGUT

ANYS / TIPOL. DOCUM. ST

FOTO

RETRAT DE DUES GERMANES

1948 **317.029.087**

D'ESQUERRA A DRETA: CRISTINA MONTFULLEDA
VINDUAL I ROSER MONTFULLEDA VINDUAL AL

IMATGES / PAPER /
FOTOGRAFIA



RETRAT DE DUES GERMANES

1971 **317.029.132**

D'ESQUERRA A DRETA: JUANITA CUBIAS PUIG I
CINTETA CUBIAS PUIG "CAN BRUNO"

IMATGES / PAPER /
FOTOGRAFIA



RETRAT DE DUES GERMANES

1944 **317.030.067**

D'ESQUERRA A DRETA: LOLITA RUSCALLEDA
GALLART I MARIA RUSCALLEDA GALLART "CAL

IMATGES / PAPER /
FOTOGRAFIA



RETRAT DE DUES GERMANES

1946 **317.029.331**

D'ESQUERRA A DRETA: MARIA DOLORS RIBERA
LÓPEZ I ISABEL RIBERA LÓPEZ "CAL GRILL"

IMATGES / PAPER /
FOTOGRAFIA



RETRAT DE DUES NENES

1951 **317.028.376**

ANTONIA AGUSTÍ BOIX I CARME AGUSTÍ BOIX "CAN
JURIOLA"

IMATGES / PAPER /
FOTOGRAFIA

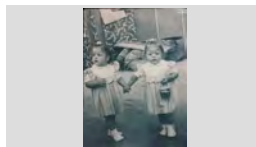

RETRAT DE DUES NENES

1976 **317.030.256**

D'ESQUERRA A DRETA: GEMMA ABELLÁN ROBERT
"CAN BOHIGAS DE DALT" I DESIREÉ GÓMEZ

IMATGES / PAPER /
FOTOGRAFIA



RETRAT DE DUES NENES

1965 **317.030.013**

D'ESQUERRA A DRETA: ISABEL BARBA MONTIEL I
MARIA ANGELS BARBA MONTIEL EN UN CARRER

IMATGES / PAPER /
FOTOGRAFIA

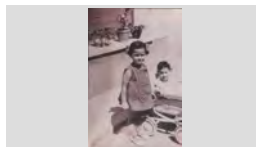

RETRAT DE DUES NENES

1941 **317.030.064**

D'ESQUERRA A DRETA: LOLITA RUSCALLEDA
GALLART I MARIA RUSCALLEDA GALLART "CAL

IMATGES / PAPER /
FOTOGRAFIA

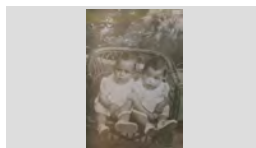

RETRAT DE DUES NENES



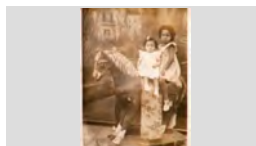

1944 **317.031.121**

D'ESQUERRA A DRETA: MONTSERRAT AGUSTÍ
CARBÓ "CAN JURIOLA" I ROSA MARQUÉS CARBÓ

IMATGES / PAPER /
FOTOGRAFIA

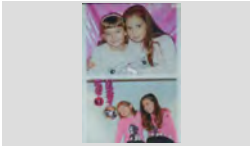
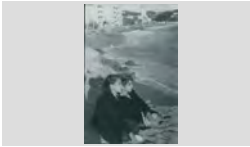
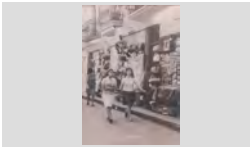

FONS	PERSONALS	
699	DIVERSOS	
028	JOSEP VALLS I ROCA (A) BAMBI	SS 699.028.5000
5000	IMATGES / / /	

CONTINGUT	ANYS / TIPOL. DOCUM.	ST	FOTO
RETRAT DE DUES NENES ENTAULADES D'ESQUERRA A DRETA ANNA MARIA BALTRONS RABASSA "CA LA LLUÏSA ESPARDANYERA" I IMMA	1967 IMATGES / PAPER / FOTOGRAFIA	317.028.347	
RETRAT DE DUES NENES SOBRE EXPOSAT D'ESQUERRA A DRETA: MAR PUJADAS TERRADES I AINA TERRADES AMB ADORNAMENTS DE NADAL	1990 ca IMATGES / PAPER / FOTOGRAFIA	317.030.183	
RETRAT DE DUES NOIES D'ESQUERRA A DRETA: CRISTINA BERNAT MONTERO I MARIA LUISA BENITO BILBAO A LA	1966 IMATGES / PAPER / FOTOGRAFIA	317.030.174	
RETRAT DE DUES NOIES D'ESQUERRA A DRETA: ELVIRA VILLAGRASA GUILLAMÓN I MARIA ANGELES GALERA	1965 IMATGES / PAPER / FOTOGRAFIA	317.030.023	
RETRAT DE DUES NOIES D'ESQUERRA A DRETA: LOLITA RIERA TAULINA "CAN JUANITO REYNÉ" I MONTSERRAT COLL	1946 IMATGES / PAPER / FOTOGRAFIA	317.029.269	
RETRAT DE DUES NOIES D'ESQUERRA A DRETA: MARIA SERRA SOLER "CAN CARBÓ" I PEPITA SAURA ALÚM "CAN PAU ALÚM" EN	1962 IMATGES / PAPER / FOTOGRAFIA	317.029.159	
RETRAT DE DUES NOIES D'ESQUERRA A DRETA: MARIA SERRA SOLER I MARIA CARMEN CASAS COLOMÉ A LA RAMBLA	1958 IMATGES / PAPER / FOTOGRAFIA	317.031.109	
RETRAT DE DUES NOIES D'ESQUERRA A DRETA: MONTSERRAT COLL TAULINA I MARTA BARNÉS GARCÍA "CAN TUT"	1960 IMATGES / PAPER / FOTOGRAFIA	317.029.281	
RETRAT DE GENT ENTAULADA AL DARRERE D'ESQUERRA A DRETA: PERE DEL RIO TEIXIDOR I JAUME MASSONS ; AL DAVANT: MARIA	1957 IMATGES / PAPER / FOTOGRAFIA	317.031.357	

FONS PERSONALS

699 DIVERSOS

028 JOSEP VALLS I ROCA (A) BAMBI

SS 699.028.5000

5000 IMATGES / / /

CONTINGUT

ANYS / TIPOL. DOCUM. ST

FOTO

RETRAT DE GRUP

1960

317.032.181

A LA FILA DEL CENTRE DE LA IMATGE,
D'ESQUERRA A DRETA: ARSENI GIBERT BOSCH,

IMATGES / PAPER /
FOTOGRAFIA



RETRAT DE GRUP

2008

317.031.250

ACTE DE COLOCACIÓ DE LA PRIMERA PEDRA DEL
NOU CAP DOCTOR FRANCISCO BENITO INARAJA
ELS DOCTORS PRESENTS A L'ACTE AL TERRENY

IMATGES / PAPER /
FOTOGRAFIA



RETRAT DE GRUP

1997

317.030.317

ACTE ENTREGA PER PART DEL ROTARY CLUB
D'UNA MONA DE PASQUA GEGANT(REPRODUCCIÓ
LA LLAR DE JUBILATS, ROCTARY I LES

IMATGES / PAPER /
FOTOGRAFIA



RETRAT DE GRUP

1961

317.032.133

AL DARRERE EN MIQUEL COSTA PLANELLAS AMB
UN GAT EN BRAÇOS, DRETS: PATRO LÓPEZ SAEZ

IMATGES / PAPER /
FOTOGRAFIA



RETRAT DE GRUP

1947

317.031.005

AL DARRERE, PRIMERA FILA, D'ESQUERRA A
DRETA: ESTEVE GUITART POCH, JOAQUIM LEAL

IMATGES / PAPER /
FOTOGRAFIA



RETRAT DE GRUP

1950

317.031.110

AL SANTUARI DE LA MARE DE DEU DE LOURDES.
DRETES D'ESQUERRA A DRETA: FRANCISQUETA

IMATGES / PAPER /
FOTOGRAFIA



RETRAT DE GRUP

1940

317.031.025

ANTONI DEULOFEU BASSART, EN FELIU, UN
MATRIMONI DE BARCELONA, CARME FELIP VIRGILI,

IMATGES / PAPER /
FOTOGRAFIA



RETRAT DE GRUP

1969

317.029.011

ANTONIA SOLER PONS, JOAN SOLER SOLER "CAL
CERVELL" I ESTEVE BLANCH CASSAYAS "CAL

IMATGES / PAPER /
FOTOGRAFIA



RETRAT DE GRUP

1948







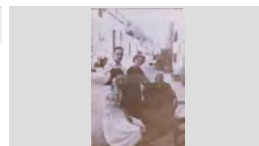

317.028.238

ASSEGUDA: SOFIETA DOMÉNECH BALAGUER "LA
VESAVIA DEL DRAGÓ", LA RESTA N. C. AL CARRER



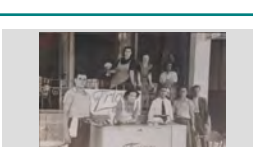

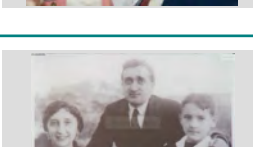
IMATGES / PAPER /
FOTOGRAFIA





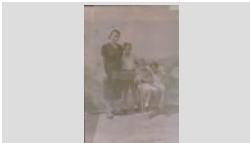





FONS	PERSONALS	
699	DIVERSOS	
028	JOSEP VALLS I ROCA (A) BAMBI	SS 699.028.5000
5000	IMATGES / / /	

CONTINGUT	ANYS / TIPOL. DOCUM.	ST	FOTO
RETRAT DE GRUP ASSEGUTS, D'ESQUERRA A DRETA: MARIA BARNÉS RIBAS, RAMON SUBIRATS SAGRERA, JAUME	1959 IMATGES / PAPER / FOTOGRAFIA	317.031.050	
RETRAT DE GRUP ASSUMPCIÓ MAGÍ MONTFULLEDA, JOSEP FERRER MARQUÉS I JOSEP MARIA FERRER GUINOVRT	1999 IMATGES / PAPER / FOTOGRAFIA	317.028.329	
RETRAT DE GRUP CAMBRERA N.C.; A LA TAULA DEL FONTS, D'ESQUERRA A DRETA: JOAN PUIGVERT BURGADA,	1970 IMATGES / PAPER / FOTOGRAFIA	317.032.154	
RETRAT DE GRUP CAMBRERES I TREBALLADORS DEL HOTEL MIRAMAR; ESPODEN RECONEIXER, DRETES,	1952 IMATGES / PAPER / FOTOGRAFIA	317.032.184	
RETRAT DE GRUP CAMBRERS I TREBALLADORES DEL BAR ALIMANY AL COSTAT D'UNS GONGELADORS DE GELATS	1950 IMATGES / PAPER / FOTOGRAFIA	317.029.239	
RETRAT DE GRUP CARMEN FERRER CAUPENA, MIQUEL PIBERNAT BATALLÉ I MEDIN GIRALT FORNAGUERA	1959 IMATGES / PAPER / FOTOGRAFIA	317.032.172	
RETRAT DE GRUP CARMETA ROCA GIRONÉS "CARMETA DE LA LLET", JOAN CARBONELL AYMERICH I JOSEP VALLS ROCA	1996 IMATGES / PAPER / FOTOGRAFIA	317.029.268	
RETRAT DE GRUP CELIA DE LA GUARDIA GARCÍA, EMILI MARTÍNEZ PASSAPERA I ANGEL MARTÍNEZ DE LA GUARDIA	1930 IMATGES / PAPER / FOTOGRAFIA	317.031.017	
RETRAT DE GRUP CONVIDATS AL CASAMENT D'EN JOSEP REGUANT ALSINA I L'ANTONIA CERVELLÓ PALLARÉS AL	1971 IMATGES / PAPER / FOTOGRAFIA	317.030.218	







FONS	PERSONALS
699	DIVERSOS
028	JOSEP VALLS I ROCA (A) BAMBI SS 699.028.5000
5000	IMATGES / / /

CONTINGUT	ANYS / TIPOL. DOCUM.	ST	FOTO
RETRAT DE GRUP CRISTINA ABUYÉ RIBAS, CARME BANCELLS CONGS I PEPE BAEZA URIOS A UNA PINEDA	1985 IMATGES / PAPER / FOTOGRAFIA	317.030.324	
RETRAT DE GRUP CRISTINA ABUYÉ RIBAS, CARME RIBAS FÁBREGAS I ESTEBA ABUYÉ COLOM "CAN CONTE" DAVANT DEL	1961 IMATGES / PAPER / FOTOGRAFIA	317.031.080	
RETRAT DE GRUP CRISTINA COSTA CLAPÉS, MIQUEL COSTA PLANELLAS I JORDI COSTA CLAPÉS A LA PLAÇA DE	1964 IMATGES / PAPER / FOTOGRAFIA	317.032.157	
RETRAT DE GRUP CRISTINA FÁBREGAS CASTELLS "CA LA CRISTINA DAGA", SALVADOR MAGÍ FÁBREGAS, FRANCESC	1940 IMATGES / PAPER / FOTOGRAFIA	317.031.374	
RETRAT DE GRUP CRISTINA VINDUAL RODRIGUEZ "CAL GRANOT", LLUÏSA VINDUAL RODRIGUEZ "CAL GRANOT" I	1967 IMATGES / PAPER / FOTOGRAFIA	317.028.312	
RETRAT DE GRUP D'ESQUERRA A DRETA : SALVADOR MONTOY LACRUZ "EN MONTOY" I PEPITO GIRONÉS	1979 IMATGES / PAPER / FOTOGRAFIA	317.031.281	
RETRAT DE GRUP D'ESQUERRA A DRETA AL CENTRE DE LA IMATGE: FRANCESC MAGÍ NUALART "CAN SENCIO", JAUME	1980 IMATGES / PAPER / FOTOGRAFIA	317.031.164	
RETRAT DE GRUP D'ESQUERRA A DRETA: AGUSTÍ CABAÑAS REYNÉ, NARCÍS FORS OLIVER, JOAN SOLER SEGUÍ "PARE	1970 IMATGES / PAPER / FOTOGRAFIA	317.029.138	
RETRAT DE GRUP D'ESQUERRA A DRETA: ALBERT BATLLE NICOLAU, CARME REBOLLO TIBAU, CRISTINA MARLÉS CASALÍ	1964 IMATGES / PAPER / FOTOGRAFIA	317.031.218	

FONS	PERSONALS
699	DIVERSOS
028	JOSEP VALLS I ROCA (A) BAMBI SS 699.028.5000
5000	IMATGES / / /

CONTINGUT	ANYS / TIPOL. DOCUM.	ST	FOTO
RETRAT DE GRUP D'ESQUERRA A DRETA: ALBERT VIÑALS TABERNER "CAN GIRONA", JUAN HERNÁNDEZ "CAN	1970 IMATGES / PAPER / FOTOGRAFIA	317.030.311	
RETRAT DE GRUP D'ESQUERRA A DRETA: ALICIA ABUYÉ CENALMOR, SANDRA GABARRÓ ABUYÉ, RICARD ABUYÉ FONT,	1990 IMATGES / PAPER / FOTOGRAFIA	317.029.284	
RETRAT DE GRUP D'ESQUERRA A DRETA: ALICIA ABUYÉ CENALMOR, SANDRA GABARRÓ ABUYÉ, RICARD ABUYÉ FONT,	1990 IMATGES / PAPER / FOTOGRAFIA	317.029.272	
RETRAT DE GRUP D'ESQUERRA A DRETA: ANDRÉS GONZÁLEZ JARILLO "EL VIRULÉ", PEPITO VIDAL "EL BRUXET" I	1986 IMATGES / PAPER / FOTOGRAFIA	317.030.333	
RETRAT DE GRUP D'ESQUERRA A DRETA: ANITA BOADA "CAN PEPET DEL ANECS", QUIMETA FÁBREGAS "CAN DAGA",	1955 IMATGES / PAPER / FOTOGRAFIA	317.028.344	
RETRAT DE GRUP D'ESQUERRA A DRETA: ANITA BOADA OLIVERAS, TERESA FÁBREGAS FONT, JOSEFA TORRAS	1955 IMATGES / PAPER / FOTOGRAFIA	317.032.160	
RETRAT DE GRUP D'ESQUERRA A DRETA: ANNA COSTA QUINTANA, CARMÉ BANCELLS CONGS "CALA CONGS" I PEPE	1985 IMATGES / PAPER / FOTOGRAFIA	317.031.145	
RETRAT DE GRUP D'ESQUERRA A DRETA: ANNA COSTA QUINTANA, MARIA ANTONIA ANDREU ADROHER, MARIA	1958 IMATGES / PAPER / FOTOGRAFIA	317.030.378	
RETRAT DE GRUP D'ESQUERRA A DRETA: ANTONI GISPERT "L'ANTON", PILAR UTSET VILA "CAL SORD" I	1965 IMATGES / PAPER / FOTOGRAFIA	317.028.263	

FONS	PERSONALS		
699	DIVERSOS		
028	JOSEP VALLS I ROCA (A) BAMBI	SS	699.028.5000
5000	IMATGES / / /		

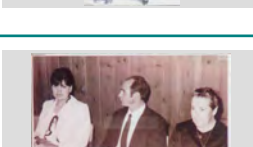
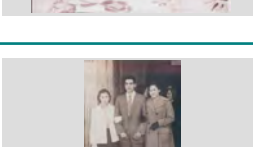
CONTINGUT	ANYS / TIPOL. DOCUM.	ST	FOTO
RETRAT DE GRUP D'ESQUERRA A DRETA: ANTONI GISPERT, TERESA REGUALTA, ASUNCIÓN GISPERT REGUALTA I	1965 IMATGES / PAPER / FOTOGRAFIA	317.029.153	
RETRAT DE GRUP D'ESQUERRA A DRETA: ANTONIO BARRAGÁN REYES, ESTEVE ABUYÉ RIBAS I ANTONIO MATA	1985 IMATGES / PAPER / FOTOGRAFIA	317.031.028	
RETRAT DE GRUP D'ESQUERRA A DRETA: ANTONIO FERNÁNDEZ MASSIÀ, PEPE BAEZA URIOS, MARIA BANCELLS	1970 IMATGES / PAPER / FOTOGRAFIA	317.030.323	
RETRAT DE GRUP D'ESQUERRA A DRETA: ANTONIO FERRÓN FONT, NARCÍS COLL I N.C. EN UN OBRADOR DE PÀ	1960 IMATGES / PAPER / FOTOGRAFIA	317.030.024	
RETRAT DE GRUP D'ESQUERRA A DRETA: ARCADI ORIOL CASTELLÓ, MARTA TERRADES ALSINA I AUGUST AUSTRICH	1986 IMATGES / PAPER / FOTOGRAFIA	317.029.056	
RETRAT DE GRUP D'ESQUERRA A DRETA: ASSUMPCIÓ COMAS MORÉ, JOSEP VALLS ROCA I ELISABETH RIEDL (SRA. DE	2002 IMATGES / PAPER / FOTOGRAFIA	317.029.095	
RETRAT DE GRUP D'ESQUERRA A DRETA: AUGUST AUSTRICH VINYOLES (CAN XICO RAMS", SANTIAGO BARNÉS	1975 IMATGES / PAPER / FOTOGRAFIA	317.030.313	
RETRAT DE GRUP D'ESQUERRA A DRETA: AUREA GRAU SEBASTIÀ, PASCUAL PALAU MERCADER I MARIA MERCADER	1975 IMATGES / PAPER / FOTOGRAFIA	317.032.106	
RETRAT DE GRUP D'ESQUERRA A DRETA: AURORA BABIO VILA "CAN NAPIS", SANTIAGO BARNÉS RAMÓN "CAN TUT" I	1958 IMATGES / PAPER / FOTOGRAFIA	317.030.004	

FONS PERSONALS

699 DIVERSOS

028 JOSEP VALLS I ROCA (A) BAMBI

SS 699.028.5000

5000 IMATGES / / /

CONTINGUT

ANYS / TIPOL. DOCUM.

ST

FOTO

RETRAT DE GRUP

1958

317.030.247

D'ESQUERRA A DRETA: AURORA BABIO VILA "CAN NAPIS", SANTIAGO BARNÉS RAMÓN "CAN TUT" I

IMATGES / PAPER /
FOTOGRAFIA

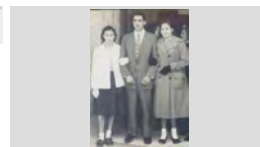

RETRAT DE GRUP

1960

317.031.043

D'ESQUERRA A DRETA: BARTOMEU COMAS FORS, LEONOR, ANTONIO COTANO SIERRA, MARIA LUISA,

IMATGES / PAPER /
FOTOGRAFIA



RETRAT DE GRUP

1948

317.029.326

D'ESQUERRA A DRETA: CARLOS CARDONA REIXACH, COLOMA CARDONA COSTA (AJUPIDA),

IMATGES / PAPER /
FOTOGRAFIA



RETRAT DE GRUP

1963

317.030.280

D'ESQUERRA A DRETA: CARMEN BANCELLS CONGS "CA LA CONGS", MARILÓ BAEZA BANCELLS I PEPE

IMATGES / PAPER /
FOTOGRAFIA



RETRAT DE GRUP

1958

317.029.212

D'ESQUERRA A DRETA: CARMEN FERRER CAUPENA, ALBERT MARTÍNEZ PLANAS, ANNA MARIA

IMATGES / PAPER /
FOTOGRAFIA



RETRAT DE GRUP

1947

317.029.210

D'ESQUERRA A DRETA: CARMEN FERRER CAUPERA, ANTONIA SOLER PONS, AGUSTINA BOADAS

IMATGES / PAPER /
FOTOGRAFIA



RETRAT DE GRUP

1938

317.031.035

D'ESQUERRA A DRETA: CARMEN SANS, CARMEN BANCELLS CONGS, MANEL BOADAS NUALART,

IMATGES / PAPER /
FOTOGRAFIA



RETRAT DE GRUP

1962

317.032.186

D'ESQUERRA A DRETA: CARMEN FERRER CAUPENA, MARIA PIBERNAT I ROSITA CABRA

IMATGES / PAPER /
FOTOGRAFIA



RETRAT DE GRUP

1986

317.028.233

D'ESQUERRA A DRETA: CARMEN VICARIO, BARTOMEU CARBONELL RUSCALLEDA I JULIA







IMATGES / PAPER /
FOTOGRAFIA



FONS	PERSONALS
699	DIVERSOS
028	JOSEP VALLS I ROCA (A) BAMBI SS 699.028.5000
5000	IMATGES / / /



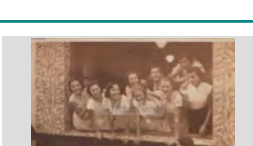
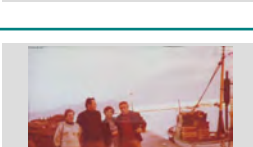



CONTINGUT	ANYS / TIPOL. DOCUM.	ST	FOTO
RETRAT DE GRUP D'ESQUERRA A DRETA: CARMEN VIÑALS, PILAR VIÑALS TABERNER "CAN GIRONA" I PAQUITA	1943 IMATGES / PAPER / FOTOGRAFIA	317.029.057	
RETRAT DE GRUP D'ESQUERRA A DRETA: CARMETA TRESSERRAS FONT, CONCHITA TRESSERRAS FONT, MARIBEL	1964 IMATGES / PAPER / FOTOGRAFIA	317.028.246	
RETRAT DE GRUP D'ESQUERRA A DRETA: CARMINA ARTAU BASSART, ROMÁ RIBAS REBOLLO, CRISTINA VINDUAL VIDAL I	1950 IMATGES / PAPER / FOTOGRAFIA	317.028.260	
RETRAT DE GRUP D'ESQUERRA A DRETA: CONCHITA DULSAT LLINÁS "LA COYA", CRISTINA BONHOME ANDREU "CAN	1968 IMATGES / PAPER / FOTOGRAFIA	317.029.119	
RETRAT DE GRUP D'ESQUERRA A DRETA: CONCHITA UTSET VILA, MARIA RUSCALLEDA GALLART, PILAR CAMA SAIS,	1965 IMATGES / PAPER / FOTOGRAFIA	317.029.270	
RETRAT DE GRUP D'ESQUERRA A DRETA: CRISITINA COSTA CLAPÉS, ANNA MARIA COMAS PLANELLAS, AL DAVANT	1965 IMATGES / PAPER / FOTOGRAFIA	317.030.007	
RETRAT DE GRUP D'ESQUERRA A DRETA: CRISTINA AGUSTÍ CARBÓ, ROSA JORDÁ AGUSTÍ, CARLES AGUSTÍ OLIVE,	1960 IMATGES / PAPER / FOTOGRAFIA	317.030.263	
RETRAT DE GRUP D'ESQUERRA A DRETA: CRISTINA BOSCH UTSET, ARSENI FRIGOLA ROCA, GENEVEVE DE HAYES,	1950 IMATGES / PAPER / FOTOGRAFIA	317.031.099	
RETRAT DE GRUP D'ESQUERRA A DRETA: DIONÍS SOLIGUER SERRAT, MARIA MAS PLANAS, CARMEN FERRER CAUPENA I	1955 IMATGES / PAPER / FOTOGRAFIA	317.032.174	

FONS	PERSONALS	
699	DIVERSOS	
028	JOSEP VALLS I ROCA (A) BAMBI	SS 699.028.5000
5000	IMATGES / / /	

CONTINGUT	ANYS / TIPOL. DOCUM.	ST	FOTO
RETRAT DE GRUP D'ESQUERRA A DRETA: DOLORS CARBÓ GIRALT "CAN CARBÓ", MONTSERRAT AGUSTÍ CARBÓ "CAN	1970 IMATGES / PAPER / FOTOGRAFIA	317.030.222	
RETRAT DE GRUP D'ESQUERRA A DRETA: DOLORS GRABULOSA PUIGVERT, JOAN VALLS PLANET, MARIA ROSA	1948 IMATGES / PAPER / FOTOGRAFIA	317.031.059	
RETRAT DE GRUP D'ESQUERRA A DRETA: DOLORS PLANET CODINA, MAGDALENA SEDÓ AUGUE, MARIA ROSA DRAPER	2007 IMATGES / PAPER / FOTOGRAFIA	317.031.007	
RETRAT DE GRUP D'ESQUERRA A DRETA: EDUVIJIS GALERA FERNÁNDEZ "CAN GALERA", MARIBEL RODRÍGUEZ	1972 IMATGES / PAPER / FOTOGRAFIA	317.030.341	
RETRAT DE GRUP D'ESQUERRA A DRETA: ELGA, NEN N.C., ANTONIA GIRALT SAIS, TERESITA GUINOVART CANALS,	1952 IMATGES / PAPER / FOTOGRAFIA	317.031.075	
RETRAT DE GRUP D'ESQUERRA A DRETA: ELVIRA MATEO SALA, CRISTINA ABUYÉ RIBAS, MARIA BANCELLS ALFARA,	1960 IMATGES / PAPER / FOTOGRAFIA	317.030.269	
RETRAT DE GRUP D'ESQUERRA A DRETA: ELVIRA PLANIOL AUSTRICH, JOSEP BARNES RAMÓN, CARMEN MARÍN FERRER I	1980 IMATGES / PAPER / FOTOGRAFIA	317.032.189	
RETRAT DE GRUP D'ESQUERRA A DRETA: ELVIRA PUJOLL PUIGVERT, ROSITA PUJOL PUIGVERT, LEOCADIA PUJOL	1942 IMATGES / PAPER / FOTOGRAFIA	317.029.124	
RETRAT DE GRUP D'ESQUERRA A DRETA: ENRIC VILADRICH TORREDEFLOT, ANTONI VILA MAGÍ, PEDRITO	1950 IMATGES / PAPER / FOTOGRAFIA	317.031.097	

FONS PERSONALS

699	DIVERSOS		
028	JOSEP VALLS I ROCA (A) BAMBI	SS	699.028.5000
5000	IMATGES / / /		

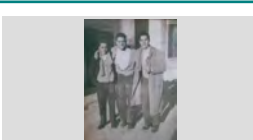
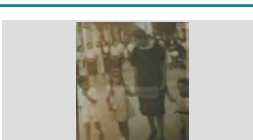
CONTINGUT	ANYS / TIPOL. DOCUM.	ST	FOTO
RETRAT DE GRUP D'ESQUERRA A DRETA: ESTEVE FÀBREGAS REBOLLO, ANNA ROSA FÀBREGAS REBOLLO, LLIURAMENT DE LA REEDICIÓ DE "LA SARDANA" I	2010 IMATGES / PAPER / FOTOGRAFIA	317.030.206	
RETRAT DE GRUP D'ESQUERRA A DRETA: FRANCESC AGUSTÍ MACIÀ (EN BOLET), JOAQUIMA ALBÀ FÀBREGAS (TIETA DE	1955 IMATGES / PAPER / FOTOGRAFIA	317.031.347	
RETRAT DE GRUP D'ESQUERRA A DRETA: FRANCÍS AGUSTÍ, CRISTINA AGUSTÍ CARBÓ, CARLOS AGUSTÍ OLIVÉ, MARIA	1967 IMATGES / PAPER / FOTOGRAFIA	317.031.123	
RETRAT DE GRUP D'ESQUERRA A DRETA: GRACIETA ROIG FONTRODONA, PAQUITA AUSTRICH GROS, NURI	1955 IMATGES / PAPER / FOTOGRAFIA	317.030.185	
RETRAT DE GRUP D'ESQUERRA A DRETA: ISABEL BARNÉS POU, LLUÍS BARNÉS POU "CAN BALDIRI BARNÉS" I CRISTINA	1961 IMATGES / PAPER / FOTOGRAFIA	317.029.176	
RETRAT DE GRUP D'ESQUERRA A DRETA: ISABEL LLINÁS BARNÉS, TERESA RAMOS GÓMEZ, TERESA BLANCH SOLER,	1965 IMATGES / PAPER / FOTOGRAFIA	317.029.227	
RETRAT DE GRUP D'ESQUERRA A DRETA: JAUME AUSTRICH SAIS "CAN BIANCHI", JOSEP ROIG COMAS "CAL TETO",	1965 IMATGES / PAPER / FOTOGRAFIA	317.029.342	
RETRAT DE GRUP D'ESQUERRA A DRETA: JAUME BOSCH MARTÍ "CAN TISSO", BARTOMEU FONTRODONA MASVIDAL "CAN	1953 IMATGES / PAPER / FOTOGRAFIA	317.030.021	
RETRAT DE GRUP D'ESQUERRA A DRETA: JAUME BOSCH MARTÍ, ROSA RIBAS DOMÉNECH, PAQUITA DOMÉNECH I	1941 IMATGES / PAPER / FOTOGRAFIA	317.029.219	

FONS PERSONALS

699 DIVERSOS

028 JOSEP VALLS I ROCA (A) BAMBI

SS 699.028.5000

5000 IMATGES / / /

CONTINGUT

ANYS / TIPOL. DOCUM.

ST

FOTO

RETRAT DE GRUP

1930

317.031.020

D'ESQUERRA A DRETA: JAUME FAURIA BOSCH,
DOLORS FAURIA COLL, ROSA COLL GUINART, JULIÀ

IMATGES / PAPER /
FOTOGRAFIA

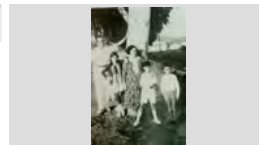

RETRAT DE GRUP

1945

317.030.371

D'ESQUERRA A DRETA: JAUME PLANIOL AUSTRICH
(NEN), JAUME PLANIOL COSTA 2CALS BESSONS",

IMATGES / PAPER /
FOTOGRAFIA



RETRAT DE GRUP

1960

317.029.163

D'ESQUERRA A DRETA: JAUME PUJOL SOLÉS,
ROBERT PUJOL FERRER, ROSA SAGARÓ PLANIOL,

IMATGES / PAPER /
FOTOGRAFIA



RETRAT DE GRUP

1971

317.031.255

D'ESQUERRA A DRETA: JAUME PUJÓS
TRESSERRAS, MARIA ANGELS BARNÉS TIBAU,

IMATGES / PAPER /
FOTOGRAFIA



RETRAT DE GRUP

1965

317.029.009

D'ESQUERRA A DRETA: JAUME PUJÓS
TRESSERRAS, MIQUEL DILLONDER BURGADA,

IMATGES / PAPER /
FOTOGRAFIA



RETRAT DE GRUP

1967

317.029.351

D'ESQUERRA A DRETA: JAUME RELAT PLA "CAN
RELAT", PEPITO FELIU TOS "PITU DE CAN BOSCH",

IMATGES / PAPER /
FOTOGRAFIA



RETRAT DE GRUP

1972

317.030.235

D'ESQUERRA A DRETA: JOAN AGUSTÍ BAE LL "CAN
JURIOLA", CRISTINA AGUSTÍ CARBÓ I VICTOR

IMATGES / PAPER /
FOTOGRAFIA



RETRAT DE GRUP

1940

317.031.168

D'ESQUERRA A DRETA: JOAN AGUSTÍ BAE LL "CAN
JURIOLA", FRANCESC MARQUÉS MONT "CAN

IMATGES / PAPER /
FOTOGRAFIA

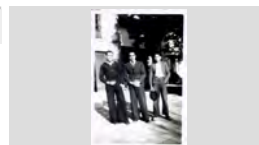

RETRAT DE GRUP

1965

317.029.338

D'ESQUERRA A DRETA: JOAN COMAS FLORIT,
FRANCESCA COMAS COLL, MARI CESAR, MARIA

IMATGES / PAPER /
FOTOGRAFIA





FONS PERSONALS

699 DIVERSOS

028 JOSEP VALLS I ROCA (A) BAMBI

SS 699.028.5000

5000 IMATGES / / /

CONTINGUT

ANYS / TIPOL. DOCUM.

ST

FOTO

RETRAT DE GRUP

1955

317.029.278

D'ESQUERRA A DRETA: JOAN COMAS RIBAS, JOAN COMAS FLORIT I PERE COMAS RIBAS "CAN COMAS

IMATGES / PAPER /
FOTOGRAFIA



RETRAT DE GRUP

1947

317.031.314

D'ESQUERRA A DRETA: JOAN CORCOLL RIBERA, LIBERTO REYNÉ CASTELLS, ROSA JORDÁ AGUSTÍ,

IMATGES / PAPER /
FOTOGRAFIA



RETRAT DE GRUP

1969

317.028.266

D'ESQUERRA A DRETA: JOAN DRAPER MONTERO "CAN DRAPER", ROSINA PENA HERNÁNDEZ,

IMATGES / PAPER /
FOTOGRAFIA

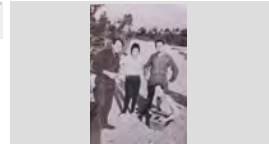

RETRAT DE GRUP

1956

317.029.246

D'ESQUERRA A DRETA: JOAN ESTEVE BOADAS, JAUME CARBÓ FRIGOLA, RAMÓN PLANIOL

IMATGES / PAPER /
FOTOGRAFIA



RETRAT DE GRUP

1965

317.030.287

D'ESQUERRA A DRETA: JOAN ESTEVE BOADAS, JOAN ESTEVE TERRADES, VENTURA ROURA

IMATGES / PAPER /
FOTOGRAFIA



FONS PERSONALS

699 DIVERSOS

028 JOSEP VALLS I ROCA (A) BAMBI

SS 699.028.5000

5000 IMATGES / / /

CONTINGUT

ANYS / TIPOL. DOCUM.

ST

FOTO

RETRAT DE GRUP

1956

317.029.248

D'ESQUERRA A DRETA: JOAN ESTEVE BOADAS,
RAMÓN PLANIOL AUSTRICH, JAUME CARBÓ

IMATGES / PAPER /
FOTOGRAFIA



RETRAT DE GRUP

1965

317.030.389

D'ESQUERRA A DRETA: JOAN ESTEVE TARRADAS
"CAL ESTEVE", SISCU MARCOS ARAUJO I RAMÓN

IMATGES / PAPER /
FOTOGRAFIA



RETRAT DE GRUP

1950

317.031.040

D'ESQUERRA A DRETA: JOAN GALLART RIBERA
"CAL TREMENDO", N.C., N.C. I N.C ASSEGUTS EN UN

IMATGES / PAPER /
FOTOGRAFIA



RETRAT DE GRUP

1965

317.028.222

D'ESQUERRA A DRETA: JOAN MANEL BLASCO PÍ,
FRANCESC DOMÉNECH (SENSE CAMISA), SANTI

IMATGES / PAPER /
FOTOGRAFIA

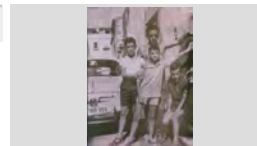

RETRAT DE GRUP

1955

317.028.235

D'ESQUERRA A DRETA: JOAN PORTÉS SABATER
"EN SIMEÓN", JOAN PUIGVERT SALICRÚ"EL

IMATGES / PAPER /
FOTOGRAFIA



RETRAT DE GRUP

1957

317.030.091

D'ESQUERRA A DRETA: JOAQUIM ROTLLAN
FÁBREGAS, ANTONIO ANGUITA GÓMEZ, BALDIRI

IMATGES / PAPER /
FOTOGRAFIA



RETRAT DE GRUP

1987

317.028.318

D'ESQUERRA A DRETA: JOAQUIM VINDUAL VIDAL
"EL GRANOT", JOSEP FERRO ROS "CAN FERRO",

IMATGES / PAPER /
FOTOGRAFIA



RETRAT DE GRUP

1947

317.028.282

D'ESQUERRA A DRETA: JOAQUIM VINDUAL VIDAL,
VICTORIA RODRÍGUEZ GONZÁLEZ, CRISTINA VIDAL

IMATGES / PAPER /
FOTOGRAFIA



RETRAT DE GRUP

1975

317.032.105

D'ESQUERRA A DRETA: JOAQUIMA PALAU
MERCADER, PASCUAL PALAU MERCADER, AUREA

IMATGES / PAPER /
FOTOGRAFIA









FONS	PERSONALS	
699	DIVERSOS	
028	JOSEP VALLS I ROCA (A) BAMBI	SS 699.028.5000
5000	IMATGES / / /	

CONTINGUT	ANYS / TIPOL. DOCUM.	ST	FOTO
RETRAT DE GRUP D'ESQUERRA A DRETA: JOAQUIN IGLESIAS, MARIA BOSCH CUBARSI I BOSCH CUBARSI "CAN BOSCH"	1961 IMATGES / PAPER / FOTOGRAFIA	317.031.033	
RETRAT DE GRUP D'ESQUERRA A DRETA: JOHNNY HALLYDAY (JEAN-PHILIPPE LEÓ SMET), N.C., PERE FONTANALS	1966 IMATGES / PAPER / FOTOGRAFIA	317.031.073	
RETRAT DE GRUP D'ESQUERRA A DRETA: JORDI AUSTRICH VIÑOLAS, ANDRÉS DE LA TORRE GARCÍA, JOSÉ CARVAJAL	1965 IMATGES / PAPER / FOTOGRAFIA	317.028.374	
RETRAT DE GRUP D'ESQUERRA A DRETA: JORDI BONET PUIG, MONTSERRAT LLOVERAS LLIRINÓS, JOAN TALLADA	1950 IMATGES / PAPER / FOTOGRAFIA	317.030.391	
RETRAT DE GRUP D'ESQUERRA A DRETA: JORDI TARRATS "CAN BADALONA", ONOFRE GISPERT METJE "CAN"	1950 IMATGES / PAPER / FOTOGRAFIA	317.031.016	
RETRAT DE GRUP D'ESQUERRA A DRETA: JORDI VILA SUBIRÁ "CAL BITXAC", MIQUEL INGLÉS ESQUEU "CAN"	1960 IMATGES / PAPER / FOTOGRAFIA	317.031.320	
RETRAT DE GRUP D'ESQUERRA A DRETA: JOSEFINA CARBÓ BATLLE "CAN CARBÓ", MARGARITA PALTRE RODRÍGUEZ	1946 IMATGES / PAPER / FOTOGRAFIA	317.030.120	
RETRAT DE GRUP D'ESQUERRA A DRETA: JOSEP BARNÉS RAMÓN, DESSIRÉ GÓMEZ BARNÉS, ELVIRA PLANIOL	1977 IMATGES / PAPER / FOTOGRAFIA	317.031.138	
RETRAT DE GRUP D'ESQUERRA A DRETA: JOSEP BARNÉS RAMÓN, SANTIAGO BARNÉS RAMÓN, MARIA RAMÓN	1951 IMATGES / PAPER / FOTOGRAFIA	317.030.281	

FONS	PERSONALS
699	DIVERSOS
028	JOSEP VALLS I ROCA (A) BAMBI SS 699.028.5000
5000	IMATGES / / /

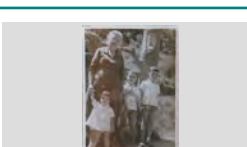
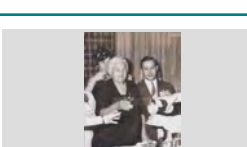
CONTINGUT	ANYS / TIPOL. DOCUM.	ST	FOTO
RETRAT DE GRUP D'ESQUERRA A DRETA: JOSEP CARBONELL BANCELLS "CAN BANA", FELIP DOMÉNECH SALA	1968 IMATGES / PAPER / FOTOGRAFIA	317.029.352	
RETRAT DE GRUP D'ESQUERRA A DRETA: JOSEP FELIU PERPIÑÀ, ROSITA ESCOBAR, ROBERT PUJOL FERRER,	1963 IMATGES / PAPER / FOTOGRAFIA	317.031.296	
RETRAT DE GRUP D'ESQUERRA A DRETA: JOSEP MARIA NICOLÁS CUBIAS, CINTETA CUBIAS PUIG, JOAN AGUSTÍ	1966 IMATGES / PAPER / FOTOGRAFIA	317.031.129	
RETRAT DE GRUP D'ESQUERRA A DRETA: JOSEP MARIA VILA GALÍ "CAN VILA", AL DARRERE EN JOAN DOMÉNECH	2005 IMATGES / PAPER / FOTOGRAFIA	317.031.245	
RETRAT DE GRUP D'ESQUERRA A DRETA: JOSEP RAFART LLOPART "CAN RAFART", JOSEP VALLS ROCA "CAN	2006 IMATGES / PAPER / FOTOGRAFIA	317.031.341	
RETRAT DE GRUP D'ESQUERRA A DRETA: JOSEP REGUANT ALSINA "CAN BENIGNO", SANTIAGO BARNÉS RAMÓN "CAN	1975 IMATGES / PAPER / FOTOGRAFIA	317.030.272	
RETRAT DE GRUP D'ESQUERRA A DRETA: JOSEP SALICRÚ ALUM "CAN PAU ALUM", JOAN RIBAS PLANIOL "CAN RIBAS" I	1968 IMATGES / PAPER / FOTOGRAFIA	317.029.141	
RETRAT DE GRUP D'ESQUERRA A DRETA: JOSEP VALLS ROCA "CAN RIBALAIQUA" I JOAN PUJADAS VALLS AMB LA MAR	2005 IMATGES / PAPER / FOTOGRAFIA	317.032.001	
RETRAT DE GRUP D'ESQUERRA A DRETA: JOSEP VALLS ROCA "CAN RIBALAIQUA", FRANCESC PALLAROLS PLANIOL,	1948 IMATGES / PAPER / FOTOGRAFIA	317.031.302	

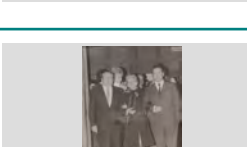
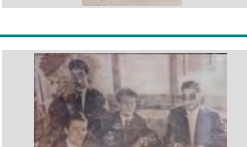
FONS	PERSONALS
699	DIVERSOS
028	JOSEP VALLS I ROCA (A) BAMBI SS 699.028.5000
5000	IMATGES / / /

CONTINGUT	ANYS / TIPOL. DOCUM.	ST	FOTO
RETRAT DE GRUP D'ESQUERRA A DRETA: JUAN RIBAS PLANIOL, MARIA ANGELS BARNÉS TIBAU, JORDI ROCAS	1971 IMATGES / PAPER / FOTOGRAFIA	317.031.257	
RETRAT DE GRUP D'ESQUERRA A DRETA: JULIA PADILLA, RAFEL MOLNÉ ANDREU, CRISTINA BARRALLÓN MOULIN I	1960 IMATGES / PAPER / FOTOGRAFIA	317.028.281	
RETRAT DE GRUP D'ESQUERRA A DRETA: KATI VIDAL PÍ, PEPITA BONHOME ANDREU, CRISTINA BONHOME ANDREU,	1965 IMATGES / PAPER / FOTOGRAFIA	317.031.071	
RETRAT DE GRUP D'ESQUERRA A DRETA: LA MARIETA RIBOT MAS AMB ELS NENS AMELIA ALBERTÍ GALLART, XAVIER	1967 IMATGES / PAPER / FOTOGRAFIA	317.030.071	
RETRAT DE GRUP D'ESQUERRA A DRETA: LINA REYNÉ JORDÁ "CAN BICLLOC" (AL DARRERE), PEPETA AGUSTÍ MACIÀ I	1969 IMATGES / PAPER / FOTOGRAFIA	317.030.234	
RETRAT DE GRUP D'ESQUERRA A DRETA: LLORENS, MARIA MERCÉ SALA GASCONS, MARIA RAYO BARÓN,	1969 IMATGES / PAPER / FOTOGRAFIA	317.032.055	
RETRAT DE GRUP D'ESQUERRA A DRETA: LLUÍS COSTA GISPERT "CAN GARDELA", AURELIA FUSTÉ DE TESSO I LLUÍS	1971 IMATGES / PAPER / FOTOGRAFIA	317.029.026	
RETRAT DE GRUP D'ESQUERRA A DRETA: LLUÍS SÁNCHEZ HERRERO, RICARD PLANAS, JAUME PLANIOL AUSTRICH I	1965 IMATGES / PAPER / FOTOGRAFIA	317.031.308	
RETRAT DE GRUP D'ESQUERRA A DRETA: LLUÍS TRIADÓ RIQUE, ROSA TRIADÓ RIQUE, FRANCESC TRIADÓ RIQUE, PIETAT	1949 IMATGES / PAPER / FOTOGRAFIA	317.031.135	

FONS PERSONALS

699 DIVERSOS

028 JOSEP VALLS I ROCA (A) BAMBI

SS 699.028.5000

5000 IMATGES / / /

CONTINGUT

ANYS / TIPOL. DOCUM.

ST

FOTO

RETRAT DE GRUP

2010

317.032.187

D'ESQUERRA A DRETA: LLUÏSA BALTRONS COLLS,
JOSEP VALLS ROCA I MARIA ROSA SALA

IMATGES / PAPER /
FOTOGRAFIA



RETRAT DE GRUP

1962

317.028.293

D'ESQUERRA A DRETA: LLUÏSA LLUÏSA VINDUAL
RODRÍGUEZ, ANNA MARIA COSTA QUINTANA,

IMATGES / PAPER /
FOTOGRAFIA



RETRAT DE GRUP

1960

317.029.148

D'ESQUERRA A DRETA: LLUÏSA VINDUAL
RODRÍGUEZ "CAL GRANOT", GRISELDA FÁBREGAS

IMATGES / PAPER /
FOTOGRAFIA



RETRAT DE GRUP

1964

317.028.308

D'ESQUERRA A DRETA: LLUÏSA VINDUAL
RODRÍGUEZ "CAL GRANOT", JOSEP ALSINA LLINÁS

IMATGES / PAPER /
FOTOGRAFIA

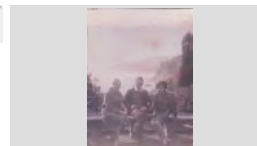

RETRAT DE GRUP

1957

317.029.196

D'ESQUERRA A DRETA: LOLA CODINA PUIG,
FRANCESC PLANET GALLART, MONTSERRAT

IMATGES / PAPER /
FOTOGRAFIA



RETRAT DE GRUP

1940

317.029.288

D'ESQUERRA A DRETA: LOLA CONGS PLANAS,
LOLA RAMÓN CASTANY I CONCHITA FONT PUJOL;

IMATGES / PAPER /
FOTOGRAFIA



RETRAT DE GRUP

1946

317.029.233

D'ESQUERRA A DRETA: LOLITA CARBÓ FRIGOLA,
JOSEP CARBÓ VILA, MERCE FRIGOLA, ROSITA

IMATGES / PAPER /
FOTOGRAFIA



RETRAT DE GRUP

1953

317.029.314

D'ESQUERRA A DRETA: LOLITA ENRICH CAMPS,
QUIMETA PUIG PUJÓS, CARMETA PUIG NUALART,

IMATGES / PAPER /
FOTOGRAFIA



RETRAT DE GRUP

1960









317.030.078

D'ESQUERRA A DRETA: LOLITA REYNÉ TAULINA,
TURISTA N.C., LOLITA RUSCALLEDA GALLART,



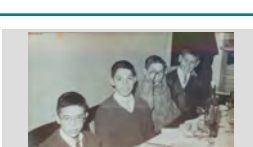

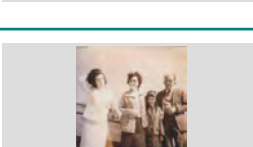
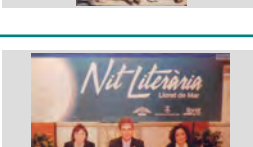

IMATGES / PAPER /
FOTOGRAFIA

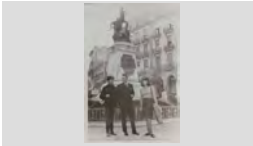

FONS	PERSONALS
699	DIVERSOS
028	JOSEP VALLS I ROCA (A) BAMBI SS 699.028.5000
5000	IMATGES / / /

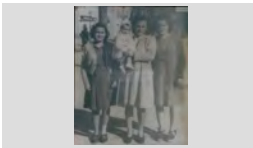
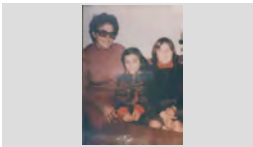
CONTINGUT	ANYS / TIPOL. DOCUM.	ST	FOTO
RETRAT DE GRUP D'ESQUERRA A DRETA: LOLITA RIERA TAULINA "CAN ESTEVE GAVACH", NARCÍS COLL TAULINA I	1941 IMATGES / PAPER / FOTOGRAFIA	317.032.021	
RETRAT DE GRUP D'ESQUERRA A DRETA: LORETO COMAS SABADIA, PILAR OTÍN ATARES I MONTSERRAT COLL TAULINA	1961 IMATGES / PAPER / FOTOGRAFIA	317.029.323	
RETRAT DE GRUP D'ESQUERRA A DRETA: LORETO SALA MARTORI "CAL REY", ROSA FRIGOLA COLL "CAN SALA" I	1948 IMATGES / PAPER / FOTOGRAFIA	317.031.381	
RETRAT DE GRUP D'ESQUERRA A DRETA: MANEL ALOS, JOAQUIM PASTOR MARQUÉS, JOSEP VALLS ROCA, SANEN	2008 IMATGES / PAPER / FOTOGRAFIA	317.031.262	
RETRAT DE GRUP D'ESQUERRA A DRETA: MANEL INGLÉS ESQUEU, JOSEP INGLÉS ESQUEU, MIQUEL INGLÉS ESQUEU	1960 IMATGES / PAPER / FOTOGRAFIA	317.030.030	
RETRAT DE GRUP D'ESQUERRA A DRETA: MARGARITA MONTERO FULLÁ "CAN MONTERO", N.C. I N.C ASSEGUDES EN	1925 IMATGES / PAPER / FOTOGRAFIA	317.030.365	
RETRAT DE GRUP D'ESQUERRA A DRETA: MARIA ANTONIA ANDREU AGUADE, MARIA TERESA TURULL SANS, SUNTY	1963 IMATGES / PAPER / FOTOGRAFIA	317.030.299	
RETRAT DE GRUP D'ESQUERRA A DRETA: MARIA ANTONIA BATLLE ANDREU, IGNASI RIERA GARRIGA I AMARANTA REPRESENTANTS DE L'AJUNTAMENT I L'APAC	2008 IMATGES / PAPER / FOTOGRAFIA	317.030.353	
RETRAT DE GRUP D'ESQUERRA A DRETA: MARIA ARPÍ ROCA, MIQUEL COSTA PLANELLAS, SEBASTIÀ GALLART RIBOT I	1954 IMATGES / PAPER / FOTOGRAFIA	317.032.142	

FONS	PERSONALS	
699	DIVERSOS	
028	JOSEP VALLS I ROCA (A) BAMBI	SS 699.028.5000
5000	IMATGES / / /	

CONTINGUT	ANYS / TIPOL. DOCUM.	ST	FOTO
RETRAT DE GRUP D'ESQUERRA A DRETA: MARIA CARME BERNAT MONTERO "CAN TOSSA", GLORIA CARLES PARÉS	1965 IMATGES / PAPER / FOTOGRAFIA	317.028.249	
RETRAT DE GRUP D'ESQUERRA A DRETA: MARIA GRACIA ALBERT LLORENS, SANTIAGO BARNÉS RAMÓN I ANNA	1960 IMATGES / PAPER / FOTOGRAFIA	317.030.002	
RETRAT DE GRUP D'ESQUERRA A DRETA: MARIA GRACIA ALBERT LLORENS, SANTIAGO BARNÉS RAMÓN I ANNA	1965 IMATGES / PAPER / FOTOGRAFIA	317.031.187	
RETRAT DE GRUP D'ESQUERRA A DRETA: MARIA PUIG CLAPÉS, PEPITO LLINÁS SALA, PEPITA PUIGVERT SALICRÚ I	1950 IMATGES / PAPER / FOTOGRAFIA	317.029.154	
RETRAT DE GRUP D'ESQUERRA A DRETA: MARIA RAFART PUIG, MARGARITA LLINÁS PUIGVERT (NENA), PEPITA	1946 IMATGES / PAPER / FOTOGRAFIA	317.029.202	
RETRAT DE GRUP D'ESQUERRA A DRETA: MARIA ROSA JOALS "LA PATALETA", N.C. I ESTER RUSCALLEDA BATLLE	1977 IMATGES / PAPER / FOTOGRAFIA	317.028.359	
RETRAT DE GRUP D'ESQUERRA A DRETA: MARIA ROSA JORDÁ AGUSTÍ "CAN BICLLOC", CARLOS AGUSTÍ OLIVÉ	1958 IMATGES / PAPER / FOTOGRAFIA	317.031.172	
RETRAT DE GRUP D'ESQUERRA A DRETA: MARIA SALVATELLA ESPLUGAS, BARTOMEU RUSCALLEDA BATLLE I	1950 IMATGES / PAPER / FOTOGRAFIA	317.029.383	
RETRAT DE GRUP D'ESQUERRA A DRETA: MARIA SALVATELLA ESPLUGAS, MONTSERRAT COLL TAULINA, SOFIA	1949 IMATGES / PAPER / FOTOGRAFIA	317.029.290	

FONS PERSONALS

699 DIVERSOS

028 JOSEP VALLS I ROCA (A) BAMBI

SS 699.028.5000

5000 IMATGES / / /

CONTINGUT

ANYS / TIPOL. DOCUM.

ST

FOTO

RETRAT DE GRUP

1963

317.029.355

D'ESQUERRA A DRETA: MARIA TIBAU ROCA, NATI
BARNÉS TIBAU, ROSITA TIBAU ROCA, ROSER

IMATGES / PAPER /
FOTOGRAFIA



RETRAT DE GRUP

1971

317.030.050

D'ESQUERRA A DRETA: MARIBEL ESQUIN AGUSTÍ,
ESMERALDA IBAÑEZ I ESTER RUSCALLEDA

IMATGES / PAPER /
FOTOGRAFIA



RETRAT DE GRUP

1965

317.028.389

D'ESQUERRA A DRETA: MARIBEL RUSCALLEDA
TRESSERRAS, MANEL PANDO LASHERAS, MIREIA

IMATGES / PAPER /
FOTOGRAFIA



RETRAT DE GRUP

1963

317.028.394

D'ESQUERRA A DRETA: MEI PUIGVERT FÁBREGAS,
FRANCESCA ARTAU PLA "CA LA MANALETE" I EL

IMATGES / PAPER /
FOTOGRAFIA

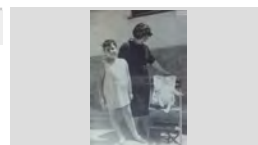

RETRAT DE GRUP

1930

317.030.220

D'ESQUERRA A DRETA: MELCHOR MONTERO
FULLA "CAN MONTERO", JOAN ANDREU VIDAL I

IMATGES / PAPER /
FOTOGRAFIA



RETRAT DE GRUP

1982

317.029.361

D'ESQUERRA A DRETA: MERCE MARTELL TARRÉS,
DARWIN AUSTRICH MARTELL, FRANCESCA COMAS

IMATGES / PAPER /
FOTOGRAFIA



RETRAT DE GRUP

1956

317.030.009

D'ESQUERRA A DRETA: MIGUEL EXPOSITO CAPEL
"EL PEQUE", LOLITA ENRICH CAMPS "CAN

IMATGES / PAPER /
FOTOGRAFIA

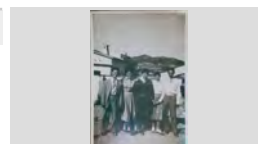

RETRAT DE GRUP

1956

317.030.288

D'ESQUERRA A DRETA: MIGUEL EXPOSITO CAPEL
"PEQUE", LOLITA ENRICH CAMPS, JOSEP GIL

IMATGES / PAPER /
FOTOGRAFIA



RETRAT DE GRUP

1985

317.032.128

D'ESQUERRA A DRETA: MIQUEL COSTA
PLANELLAS, CARLES PUJOL VILA, ROSA SECALL

IMATGES / PAPER /
FOTOGRAFIA



FONS PERSONALS

699 DIVERSOS

028 JOSEP VALLS I ROCA (A) BAMBI

SS 699.028.5000

5000 IMATGES / / /

CONTINGUT

ANYS / TIPOL. DOCUM.

ST

FOTO

RETRAT DE GRUP

1940

317.032.159

D'ESQUERRA A DRETA: MIQUEL COSTA
PLANELLAS, FRANCESC COSTA LÓPEZ I RAFEL

IMATGES / PAPER /
FOTOGRAFIA

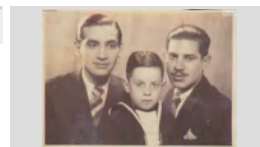

RETRAT DE GRUP

1948

317.032.141

D'ESQUERRA A DRETA: MIQUEL COSTA
PLANELLAS, SEBASTIÀ GALLART RIBOT, FRANCESC

IMATGES / PAPER /
FOTOGRAFIA



RETRAT DE GRUP

1963

317.028.337

D'ESQUERRA A DRETA: MIQUEL MERCADER PONT,
ANNA COSTA QUINTANA, JOSEP RIERA, JOSEP

IMATGES / PAPER /
FOTOGRAFIA



RETRAT DE GRUP

1965

317.029.207

D'ESQUERRA A DRETA: MIQUEL PIBERNAT
BATALLÉ, BELTRÁN BERTRÁN DUÑACH, ANGEL

IMATGES / PAPER /
FOTOGRAFIA



RETRAT DE GRUP

1975

317.029.208

D'ESQUERRA A DRETA: MIQUEL PIBERNAT
BATALLÉ, CARME FERRER CAUPENA, CONSOL

IMATGES / PAPER /
FOTOGRAFIA



RETRAT DE GRUP

1965

317.032.183

D'ESQUERRA A DRETA: MIQUEL PIBERNAT
BATALLÉ, CARMEN FERRER CAUPENA, JUANITA

IMATGES / PAPER /
FOTOGRAFIA



RETRAT DE GRUP

1968

317.029.388

D'ESQUERRA A DRETA: MIREIA RUSCALLEDA
AUSTRICH, MARIBEL RUSCALLEDA TRESSERRAS,

IMATGES / PAPER /
FOTOGRAFIA



RETRAT DE GRUP

1960

317.031.157

D'ESQUERRA A DRETA: MONTSERRAT AUSTRICH
XARBAU, MARGARITA CARBONELL CAMPS,

IMATGES / PAPER /
FOTOGRAFIA



RETRAT DE GRUP

1955









317.029.359

D'ESQUERRA A DRETA: MONTSERRAT CASTELLÀ
SABARTÉS "DEL MIRAMAR", MERCE BONET

IMATGES / PAPER /
FOTOGRAFIA

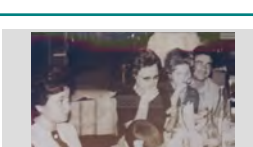

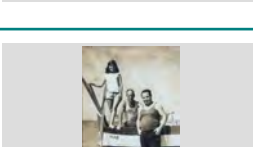
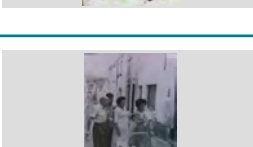
FONS	PERSONALS	
699	DIVERSOS	
028	JOSEP VALLS I ROCA (A) BAMBI	SS 699.028.5000
5000	IMATGES / / /	

CONTINGUT	ANYS / TIPOL. DOCUM.	ST	FOTO
RETRAT DE GRUP D'ESQUERRA A DRETA: MONTSERRAT GILI AUSTRICH, AUGUST PUIGORIOL AUDAL I NURI GILI	1971 IMATGES / PAPER / FOTOGRAFIA	317.029.129	
RETRAT DE GRUP D'ESQUERRA A DRETA: MONTSERRAT GILI AUSTRICH, SALVADOR GILI SAGUÉ, MARIA	1971 IMATGES / PAPER / FOTOGRAFIA	317.032.057	
RETRAT DE GRUP D'ESQUERRA A DRETA: MONTSERRAT GUIX SOBREBALS, JORDI ROCAS PALAU, MARIA TERESA	1990 IMATGES / PAPER / FOTOGRAFIA	317.028.240	
RETRAT DE GRUP D'ESQUERRA A DRETA: MONTSERRAT LLOVERAS VILA, QUIMETA VILA POCH I NATI LLOVERAS VILA	1946 IMATGES / PAPER / FOTOGRAFIA	317.031.108	
RETRAT DE GRUP D'ESQUERRA A DRETA: MONTSERRAT PLANIOL TRIAS, LLUÍS SÁNCHEZ PLANIOL (RECOLZAT A LA	1970 IMATGES / PAPER / FOTOGRAFIA	317.029.396	
RETRAT DE GRUP D'ESQUERRA A DRETA: MONTSERRAT SALA MONTERO "CAN CREUS", LLUÏSA VINDUAL	1968 IMATGES / PAPER / FOTOGRAFIA	317.028.297	
RETRAT DE GRUP D'ESQUERRA A DRETA: N.C., FELIP DOMÉNECH SALA I JOSEP CARBONELL BANCELLS "CAN BANA"	1970 IMATGES / PAPER / FOTOGRAFIA	317.031.271	
RETRAT DE GRUP D'ESQUERRA A DRETA: N.C., FRANCESC PUIGVERT BURGADA "CAL MORO", TERESA FÁBREGAS FONT	1955 IMATGES / PAPER / FOTOGRAFIA	317.031.319	
RETRAT DE GRUP D'ESQUERRA A DRETA: N.C., LOLITA MONTFULLEDA CARRERAS, ANTONIO SAGARÓ PÍ I AURORA BABIO CANTANT AMB LES VEÏNES PER LA DIADA	2008 IMATGES / PAPER / FOTOGRAFIA	317.030.262	

FONS PERSONALS

699 DIVERSOS

028 JOSEP VALLS I ROCA (A) BAMBI

SS 699.028.5000

5000 IMATGES / / /

CONTINGUT**ANYS / TIPOL. DOCUM.****ST****FOTO**

RETRAT DE GRUP

1947

317.031.364D'ESQUERRA A DRETA: N.C., MARIA ROSA MORA
MAGÍ, N. C., PEPITA MORA MAGÍ "PITONA" I MARIAIMATGES / PAPER /
FOTOGRAFIA

RETRAT DE GRUP

2007

317.030.396D'ESQUERRA A DRETA: N.C., N.C., DOLORS
MONTFULLEDA CARRERAS, AURORA BABIO VILA,IMATGES / PAPER /
FOTOGRAFIA

RETRAT DE GRUP

1960

317.029.374D'ESQUERRA A DRETA: N.C., PERE ESQUEU VALLS
"CAN PELABURROS", ENRIQUETA TULSÁ GENER, N.IMATGES / PAPER /
FOTOGRAFIA

RETRAT DE GRUP

1983

317.029.260D'ESQUERRA A DRETA: N.C., ROSER BALTRONS
ENRICH, IMMA BALTRONS RABASSA I MARGARITAIMATGES / PAPER /
FOTOGRAFIA

RETRAT DE GRUP

1968

317.030.276D'ESQUERRA A DRETA: N.C., SUBIRANA PELUQUÉ,
ROSER BARNÉS, ROSA AGUSTÍ OLIVÉ, SUBIRANAIMATGES / PAPER /
FOTOGRAFIA

RETRAT DE GRUP

1965

317.031.041D'ESQUERRA A DRETA: N.C., N.C., CRISTOBAL
MEDINA CASAS (AMB UN SIFÓ A LES MANS), JOANIMATGES / PAPER /
FOTOGRAFIA

RETRAT DE GRUP

1955 CA

317.031.051D'ESQUERRA A DRETA: N.C., N.C., N.C., MARIA
CARME BAUSILI RUSIÑOL (NENA), CARME RUSIÑOLIMATGES / PAPER /
FOTOGRAFIA

RETRAT DE GRUP

1957

317.029.261D'ESQUERRA A DRETA: NARCÍS BOSCH MARTÍ,
NARCÍS COLL TAULINA, GERMAN BAGUÉIMATGES / PAPER /
FOTOGRAFIA

RETRAT DE GRUP

1957

317.029.257D'ESQUERRA A DRETA: NARCÍS BOSCH MARTÍ,
NARCÍS COLL TAULINA, GERMAN BAGUÉIMATGES / PAPER /
FOTOGRAFIA

FONS PERSONALS

699 DIVERSOS

028 JOSEP VALLS I ROCA (A) BAMBI

SS 699.028.5000

5000 IMATGES / / /

CONTINGUT**ANYS / TIPOL. DOCUM.****ST****FOTO**

RETRAT DE GRUP

1955

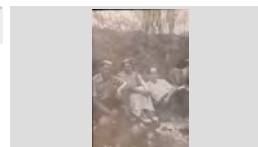
317.029.316D'ESQUERRA A DRETA: NARCÍS BOSCH MARTÍ,
PEPITA CARDONA AUSTRICH I JORDI IGLESIASIMATGES / PAPER /
FOTOGRAFIA

RETRAT DE GRUP

1958

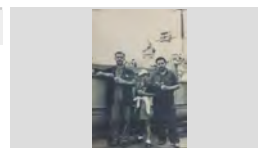
317.029.111D'ESQUERRA A DRETA: NARCÍS SAIS VIDAL, JOSEP
SAIS REYNÉ I ANTONIO VALLS LLIRINÓS A LAIMATGES / PAPER /
FOTOGRAFIA

RETRAT DE GRUP

1950 CA

317.031.323D'ESQUERRA A DRETA: NARCISA CARDONA
GRUART, JORDI RIBERA CARDONA AMB EL GOS DEIMATGES / PAPER /
FOTOGRAFIA

RETRAT DE GRUP

1948

317.029.313D'ESQUERRA A DRETA: NARCISA CARDONA
GRUART, JORDI RIBERA CARDONA, JAUME RIBERAIMATGES / PAPER /
FOTOGRAFIA

RETRAT DE GRUP

1975

317.030.051D'ESQUERRA A DRETA: NURI SULÉ, SANTIAGO
SÁNCHEZ, MERCE DUTREU CORTINA I MERCEIMATGES / PAPER /
FOTOGRAFIA

RETRAT DE GRUP

1970

317.030.167D'ESQUERRA A DRETA: OFELIA CHAUS CAMPOS,
JOSEP BARNÉS RAMÓN I ELVIRA PLANIOLIMATGES / PAPER /
FOTOGRAFIA

RETRAT DE GRUP

1979

317.031.240D'ESQUERRA A DRETA: PACO MARTÍNEZ GÓMEZ
"PACO HIERBAS", ANTONI FERRÓN FONT "CANIMATGES / PAPER /
FOTOGRAFIA

RETRAT DE GRUP

1950

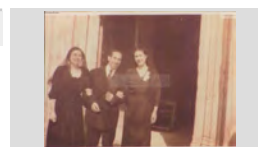





317.030.229D'ESQUERRA A DRETA: PAQUITA LLINÁS PUIG "CAN
PANSÀ", FRANCESC MAS RUHÍ "CAN CADERNERA" IIMATGES / PAPER /
FOTOGRAFIA

RETRAT DE GRUP

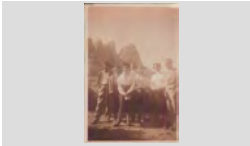
2002

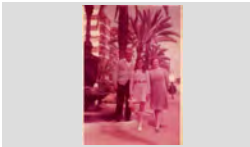
317.032.065D'ESQUERRA A DRETA: PAQUITA SALA RUBIÑO,
JOAN CARBONELL AYMERICH I CARME ROCAIMATGES / PAPER /
FOTOGRAFIA

FONS	PERSONALS
699	DIVERSOS
028	JOSEP VALLS I ROCA (A) BAMBI SS 699.028.5000
5000	IMATGES / / /

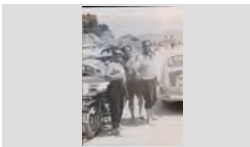
CONTINGUT	ANYS / TIPOL. DOCUM.	ST	FOTO
RETRAT DE GRUP D'ESQUERRA A DRETA: PEPE BAEZA URIOS, CARME BANCELLS CONGS "CA LA CONGS" I	1960 IMATGES / PAPER / FOTOGRAFIA	317.031.198	
RETRAT DE GRUP D'ESQUERRA A DRETA: PEPE BAEZA URIOS, CARME BANCELLS CONGS, CRISTINA BOSCH	1960 IMATGES / PAPER / FOTOGRAFIA	317.031.200	
RETRAT DE GRUP D'ESQUERRA A DRETA: PEPE BAEZA URIOS, CARME BANCELLS CONGS, MONTSERRAT UTSET	1960 IMATGES / PAPER / FOTOGRAFIA	317.030.221	
RETRAT DE GRUP D'ESQUERRA A DRETA: PEPE BAEZA URIOS, MARILÓ BAEZA BANCELLS I CARME BANCELLS	1967 IMATGES / PAPER / FOTOGRAFIA	317.031.160	
RETRAT DE GRUP D'ESQUERRA A DRETA: PEPITA BANCELLS DURAN "CAN BANCELLS", LOLA AUSTRICH FARNÉS "CAL	1995 IMATGES / PAPER / FOTOGRAFIA	317.029.391	
RETRAT DE GRUP D'ESQUERRA A DRETA: PEPITA FERRO, N. C., PAQUITA BAEZA URIÓS, MARIA CAMPS BRUGUÉ,	1960 IMATGES / PAPER / FOTOGRAFIA	317.030.232	
RETRAT DE GRUP D'ESQUERRA A DRETA: PEPITA MONTORO SALAT, JOAN CARBONELL AYMERICH, CARME ROCA	2001 IMATGES / PAPER / FOTOGRAFIA	317.032.070	
RETRAT DE GRUP D'ESQUERRA A DRETA: PEPITA OROPESA MORALAS "BAR OROPESA" (AL DARRERE), MARIA	1965 IMATGES / PAPER / FOTOGRAFIA	317.031.366	
RETRAT DE GRUP D'ESQUERRA A DRETA: PEPITO GIRONÉS FONTANELLA "PITU JARDINER", JOSEP CARBONELL	1968 IMATGES / PAPER / FOTOGRAFIA	317.029.294	

FONS PERSONALS

699 DIVERSOS

028 JOSEP VALLS I ROCA (A) BAMBI

SS 699.028.5000

5000 IMATGES / / /

CONTINGUT**ANYS / TIPOL. DOCUM.****ST****FOTO**

RETRAT DE GRUP

1947

317.029.360

D'ESQUERRA A DRETA: PERE COMAS RIBAS, MARIA RIBAS VICENS, JOAN COMAS FLORIT I JOAN

IMATGES / PAPER /
FOTOGRAFIA

RETRAT DE GRUP

1975

317.031.180

D'ESQUERRA A DRETA: PERE GARRIGA ALÚM, EMILIA VIDAL PARÉS, PERE GARRIGA VIDAL I

IMATGES / PAPER /
FOTOGRAFIA

RETRAT DE GRUP

1948

317.031.383

D'ESQUERRA A DRETA: PERE VIÑALS TABERNER "CAN GIRONA", JOAN TOMÁS MAIG BARNÉS "CAN

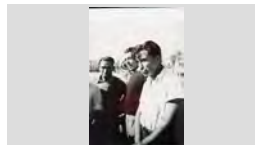
IMATGES / PAPER /
FOTOGRAFIA

RETRAT DE GRUP

1948

317.031.379

D'ESQUERRA A DRETA: PERE VIÑALS TABERNER "CAN GIRONA", JOAN TOMÁS MAIG BARNÉS "CAN

IMATGES / PAPER /
FOTOGRAFIA

RETRAT DE GRUP

1951

317.032.153

D'ESQUERRA A DRETA: PERE VIÑALS TABERNER, NENA CAL SR. DOMINGO I ELISEO VIÑALS

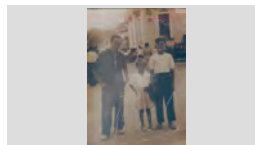
IMATGES / PAPER /
FOTOGRAFIA

RETRAT DE GRUP

1955

317.031.076

D'ESQUERRA A DRETA: PITU GIRBENT ROMEO "CAN GIRAVENTS", JOSEP REYNÉ "CA LA MILIA

IMATGES / PAPER /
FOTOGRAFIA

RETRAT DE GRUP

1960

317.029.362

D'ESQUERRA A DRETA: PITU RUSCALLEDA BATLLE "CAL DRAGÓ", CONCHITA TRESSERRAS FONT,

IMATGES / PAPER /
FOTOGRAFIA

RETRAT DE GRUP

1950

317.031.092

D'ESQUERRA A DRETA: QUIMETA LLISTOSELLA VILA, CRISTINA THOS TRIAS, MARGARITA PALTRÉ

IMATGES / PAPER /
FOTOGRAFIA

RETRAT DE GRUP

1957

317.029.255

D'ESQUERRA A DRETA: RAFEL BALTRONS ARBÓ, ANTONIO ALSINA PARÉS, ROBERT PUJOL FERRER I

IMATGES / PAPER /
FOTOGRAFIA

FONS PERSONALS

699 DIVERSOS

028 JOSEP VALLS I ROCA (A) BAMBI

SS 699.028.5000

5000 IMATGES / / /

CONTINGUT

ANYS / TIPOL. DOCUM.

ST

FOTO

RETRAT DE GRUP

1963

317.031.171

D'ESQUERRA A DRETA: RAFEL CARBÓ VENDRELL,
MARIA ROSA JORDÀ AGUSTÍ, CRISTINA AGUSTÍ

IMATGES / PAPER /
FOTOGRAFIA



RETRAT DE GRUP

1960

317.031.312

D'ESQUERRA A DRETA: RAMÓN PLANIOL COSTA,
JAUME PLANIOL COSTA "CAL'S BESSONS" I JOSEP

IMATGES / PAPER /
FOTOGRAFIA



RETRAT DE GRUP

1955

317.029.289

D'ESQUERRA A DRETA: RAMÓN RIBAS VICENS,
ROSETA VICENS CLIMENT I ALFONS RIBAS VICENS

IMATGES / PAPER /
FOTOGRAFIA



RETRAT DE GRUP

1999

317.029.266

D'ESQUERRA A DRETA: RAMONA MARTÍNEZ
DOMÉNECH, JOSEP VALLS ROCA I CARMEN MARÍN

IMATGES / PAPER /
FOTOGRAFIA



RETRAT DE GRUP

1955

317.029.377

D'ESQUERRA A DRETA: RICARDO PLANAS
SOLIGUER, CARLITOS CARDONA REIXACH, JOAN

IMATGES / PAPER /
FOTOGRAFIA



RETRAT DE GRUP

1995

317.029.001

D'ESQUERRA A DRETA: ROSA HERNÁNDEZ
CARBONELL, TERESA CARBONELL CAMPS "CAN

IMATGES / PAPER /
FOTOGRAFIA



RETRAT DE GRUP

1970

317.030.226

D'ESQUERRA A DRETA: ROSA JORDÀ AGUSTÍ "CAN
BICLLOC", CARLES AGUSTÍ OLIVÉ "CAN BOLET" I

IMATGES / PAPER /
FOTOGRAFIA



RETRAT DE GRUP

1958

317.031.321

D'ESQUERRA A DRETA: ROSA JORDÀ AGUSTÍ,
SALVADOR ORPÍ DESCALS, CRISTINA JORDÀ

IMATGES / PAPER /
FOTOGRAFIA

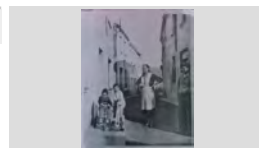

RETRAT DE GRUP

2009

317.030.273

D'ESQUERRA A DRETA: ROSA SÁNCHEZ ALBA,
JOSEP DELEMUS BATLLOSERÀ I MARIA ANGELS DE
LA REGIDORA DE LA TORRE, REBENT LA GUIA I EL

IMATGES / PAPER /
FOTOGRAFIA



FONS PERSONALS

699 DIVERSOS

028 JOSEP VALLS I ROCA (A) BAMBI

SS 699.028.5000

5000 IMATGES / / /

CONTINGUT

ANYS / TIPOL. DOCUM.

ST

FOTO

RETRAT DE GRUP

1969

317.029.178

D'ESQUERRA A DRETA: ROSINA PENA HERNÁNDEZ,
JOAN DRAPER MONTERO "EN DRAPER", MARCEL

IMATGES / PAPER /
FOTOGRAFIA



RETRAT DE GRUP

1985

317.029.301

D'ESQUERRA A DRETA: ROSITA COLLS PLÁ, MARTA
TERRADES ALSINA, JESÚS TERRADES PRATS I

IMATGES / PAPER /
FOTOGRAFIA



RETRAT DE GRUP

1963

317.030.079

D'ESQUERRA A DRETA: ROSITA GALLART RIBOT,
SEBASTIÀ RUSCALLEDA GALLART, MARIA

IMATGES / PAPER /
FOTOGRAFIA



RETRAT DE GRUP

1930

317.030.400

D'ESQUERRA A DRETA: ROSITA MONTERO FULLÀ,
CRISTINA MONTERO FULLÀ, MONTSERRAT

IMATGES / PAPER /
FOTOGRAFIA



RETRAT DE GRUP

1975

317.032.195

D'ESQUERRA A DRETA: RSMÓN SULÉ SALART,
MATEU JUANOLA AYATS, MIQUEL PIBERNAT

IMATGES / PAPER /
FOTOGRAFIA



RETRAT DE GRUP

1952

317.031.029

D'ESQUERRA A DRETA: SALVADOR ARAGONÉS
FORS, MARIBEL ARAGONÉS CERCÓS, MARIA

IMATGES / PAPER /
FOTOGRAFIA



RETRAT DE GRUP

2014

317.032.076

D'ESQUERRA A DRETA: SALVADOR PUJOS
TRESSERRAS, JOSEP VALLS ROCA I SALVADOR

IMATGES / PAPER /
FOTOGRAFIA



RETRAT DE GRUP

1967

317.029.386

D'ESQUERRA A DRETA: SOFIA RUSCALLEDA
BATLLE AMB LA MIMI RUSCALLEDA TRESSERRAS

IMATGES / PAPER /
FOTOGRAFIA

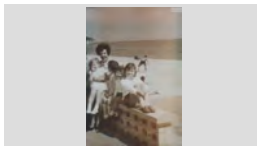

RETRAT DE GRUP

1957 CA

317.031.046

D'ESQUERRA A DRETA: TERESA GUINOVRT
CANALS, ANGELA CANALS CRUZ, ENRIC

IMATGES / PAPER /
FOTOGRAFIA



FONS PERSONALS

699 DIVERSOS

028 JOSEP VALLS I ROCA (A) BAMBI

SS 699.028.5000

5000 IMATGES / / /

CONTINGUT

ANYS / TIPOL. DOCUM.

ST

FOTO

RETRAT DE GRUP

1950

317.031.030

D'ESQUERRA A DRETA: TERESA GUINOVART
CANALS, PEPITA ILLA BARDERA, ANTONIA GIRALT

IMATGES / PAPER /
FOTOGRAFIA



RETRAT DE GRUP

1953

317.031.141

D'ESQUERRA A DRETA: TURISTA N.C., ISABEL
PLANIOL TRIAS, MONTSERRAT PLANIOL TRIAS I
RESTAURANT PLANIOL FUNDAD AL 1953

IMATGES / PAPER /
FOTOGRAFIA



RETRAT DE GRUP

1955

317.030.377

D'ESQUERRA A DRETA: TURISTA N.C., ISABEL
PLANIOL TRIAS, MONTSERRAT PLANIOL TRIAS I

IMATGES / PAPER /
FOTOGRAFIA



RETRAT DE GRUP

1962

317.031.004

D'ESQUERRA A DRETA: VENTURA ROURA TALLEDA,
RAMÓN PLANIOL AUSTRICH, JOAN ESTEVE

IMATGES / PAPER /
FOTOGRAFIA



RETRAT DE GRUP

1957

317.029.252

D'ESQUERRA A DRETA: VICTOR, JOSEP FRANCH
FERNÁNDEZ, NARCÍS BOSCH MARTÍ, ANTONIO

IMATGES / PAPER /
FOTOGRAFIA



RETRAT DE GRUP

1955

317.028.285

D'ESQUERRA A DRETA: VICTORIA RODRÍGUEZ
GONZÁLEZ, LLUÏSA VINDUAL RODRÍGUEZ I

IMATGES / PAPER /
FOTOGRAFIA



RETRAT DE GRUP

2008

317.031.191

D'ESQUERRA A DRETA: XAVIER CRESPO LLOBET,
MELCHOR JOSEP MONTERO REBOLLO, CARMÉ

IMATGES / PAPER /
FOTOGRAFIA



RETRAT DE GRUP

1975

317.030.289

D'ESQUERRA ADRETA: FRANCESC MAGÍ NUALART
"CAN SENSÍÓ", PEPITO ABUYÉ COLOM "CAN

IMATGES / PAPER /
FOTOGRAFIA



RETRAT DE GRUP

1966







317.031.371

D'ESQUERRA ADRETA: ROMÁ JORDI LLINÁS,
JOAQUIM JORDI TAULINA I SALVADOR HEREDIA





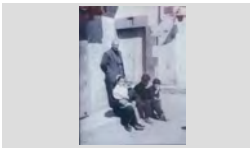
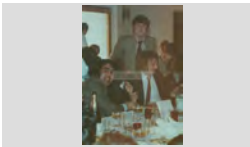
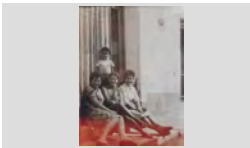



IMATGES / PAPER /
FOTOGRAFIA











FONS	PERSONALS	
699	DIVERSOS	
028	JOSEP VALLS I ROCA (A) BAMBI	SS 699.028.5000
5000	IMATGES / / /	

CONTINGUT	ANYS / TIPOL. DOCUM.	ST	FOTO
RETRAT DE GRUP DE BAIX A DALT: CATHY MALDONADO TUSET, TERESITA TUSET BATLLE "CAN BATLLE" I VALENTIN	1997 IMATGES / PAPER / FOTOGRAFIA	317.032.096	
RETRAT DE GRUP DESPLAÇAMENT DEL CLUB FUTBOL LLORET A GALICIA PER DISPUTAR EL PARTIT DE PROMOCIÓ	1985 IMATGES / PAPER / FOTOGRAFIA	317.033.137	
RETRAT DE GRUP DINAR DE GRUP EN UN DESCAMPAT AMB TAULES I CADIRES	1975 IMATGES / PAPER / FOTOGRAFIA	317.032.182	
RETRAT DE GRUP DIRECTIUS DEL CLUB FUTBOL LLORET I SEÑORAS EN UNA CELEBRACIÓ ESPORTIVA. DRETS: SRA. DE	1999 IMATGES / PAPER / FOTOGRAFIA	317.033.130	
RETRAT DE GRUP DRET EN JOAN SOLER SOLER; ASSEGUTS: MONTSERRAT GALLART, N.C., SALVADOR AGUSTÍ I	1964 IMATGES / PAPER / FOTOGRAFIA	317.031.193	
RETRAT DE GRUP DRET: JORDI ORPÍ DESCALS; ASSEGUTS, D'ESQUERRA A DRETA: MÁXIM ARBÓ GONZÁLEZ I	1973 IMATGES / PAPER / FOTOGRAFIA	317.030.036	
RETRAT DE GRUP DRET: N.C. ; ASSEGUDES, D'ESQUERRA A DRETA BERTA JORDI LLINÁS "CAN DERI", TURISTA N.C. I	1962 IMATGES / PAPER / FOTOGRAFIA	317.031.368	
RETRAT DE GRUP DRET: SANTIAGO BARNÉS RAMÓN "CAN TUT"; ASSEGUDES LA MARIA RAMÓN CASTANY I LA SEVA	1975 IMATGES / PAPER / FOTOGRAFIA	317.032.100	
RETRAT DE GRUP DRET: SANTIAGO BARNÉS RAMÓN; ASSEGUTS: SERAFÍN GÓMEZ HERNÁNDEZ, DESIREÉ GÓMEZ	1975 IMATGES / PAPER / FOTOGRAFIA	317.030.331	

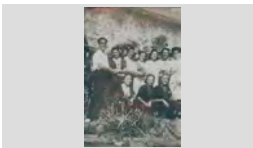

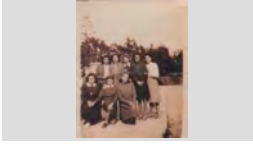
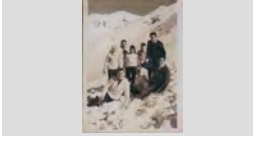
FONS	PERSONALS	
699	DIVERSOS	
028	JOSEP VALLS I ROCA (A) BAMBI	SS 699.028.5000
5000	IMATGES / / /	

CONTINGUT	ANYS / TIPOL. DOCUM.	ST	FOTO
RETRAT DE GRUP DRETES I D'ESQUERRA A DRETA: ROSER MACIÀ TIBAU, MARIA MERCÈ SOLIGUER SERRAT, PEPITA	1950 IMATGES / PAPER / FOTOGRAFIA	317.031.346	
RETRAT DE GRUP DRETES, D'ESQUERRA A DRETA : DOLORS TIBAU ROCA, CRISTINA MASSONS FONT, GRACIETA	1925 IMATGES / PAPER / FOTOGRAFIA	317.030.124	
RETRAT DE GRUP DRETES, D'ESQUERRA A DRETA: CARME MARLÉS BOTET, ROSA MARLÉS BOTET, MARIA ARPÍ	1959 IMATGES / PAPER / FOTOGRAFIA	317.030.016	
RETRAT DE GRUP DRETES, D'ESQUERRA A DRETA: CONCHITA ROS GARCÉS, ROSER PALLAROLS PLANIOL, ANNA COLL	1971 IMATGES / PAPER / FOTOGRAFIA	317.029.076	
RETRAT DE GRUP DRETES, D'ESQUERRA A DRETA: ESPERANZA ESQUEU VALLS "CAN PELABURROS", DOLORS	1957 IMATGES / PAPER / FOTOGRAFIA	317.028.304	
RETRAT DE GRUP DRETES, D'ESQUERRA A DRETA: JOAQUIM VINDUAL VIDAL, CRISTINA VIDAL LLORENS,	1945 IMATGES / PAPER / FOTOGRAFIA	317.029.144	
RETRAT DE GRUP DRETES, D'ESQUERRA A DRETA: LEONOR RECARTE TORT, CONCHITA MARTÍNEZ, CARMEN	1970 IMATGES / PAPER / FOTOGRAFIA	317.029.118	
RETRAT DE GRUP DRETES, D'ESQUERRA A DRETA: LOLA BRICHS, MERCÉ BOSCH PARÉS I JUANITA FELIP LLAUGER;	1944 IMATGES / PAPER / FOTOGRAFIA	317.030.160	
RETRAT DE GRUP DRETES, D'ESQUERRA A DRETA: MARIA SLIUSA (PENDENT DE CONFIRMAR), MIQUEL COSTA	1953 IMATGES / PAPER / FOTOGRAFIA	317.032.145	

FONS	PERSONALS	
699	DIVERSOS	
028	JOSEP VALLS I ROCA (A) BAMBI	SS 699.028.5000
5000	IMATGES / / /	

CONTINGUT	ANYS / TIPOL. DOCUM.	ST	FOTO
RETRAT DE GRUP DRETES, D'ESQUERRA A DRETA: MARIA, N.C., MERCE BOSCH PARÉS I QUIMET CREUS SALA;	1945 IMATGES / PAPER / FOTOGRAFIA	317.032.335	
RETRAT DE GRUP DRETES, D'ESQUERRA A DRETA: MARINA REIXACH GARCÍA, MARIA MERCE SALA GASCONS, MARTA	2005 IMATGES / PAPER / FOTOGRAFIA	317.030.209	
RETRAT DE GRUP DRETES, D'ESQUERRA A DRETA: N.C., MATILDE MAGÍ, N.C., MARIA CABRA CORNELLÁ, N.C., ROSITA	1945 IMATGES / PAPER / FOTOGRAFIA	317.031.369	
RETRAT DE GRUP DRETES, D'ESQUERRA A DRETA: NURI CENTELLAS TRILL, MARIA LLUÏSA RODÉS ROSÉS, N.C.,	1950 IMATGES / PAPER / FOTOGRAFIA	317.030.121	
RETRAT DE GRUP DRETES, D'ESQUERRA A DRETA: ROSA FRIGOLA COLL, CARME BOSCH, CECILIA SAIS PLANET,	1946 IMATGES / PAPER / FOTOGRAFIA	317.031.152	
RETRAT DE GRUP DRETES: KATI MORELL COLOM, MIQUEL COSTA PLANELLAS, N.C., LOLA MORELL COLOM I JOAQUIM	1965 IMATGES / PAPER / FOTOGRAFIA	317.032.158	
RETRAT DE GRUP DRETES: TURISTA N. C. I TURISTA N. C.; ASSEGUTS D'ESQUERRA A DRETA: JOSEP CLOS VIÑALS, PILAR	1953 IMATGES / PAPER / FOTOGRAFIA	317.029.042	
RETRAT DE GRUP DRETS D'ESQUERRA A DRETA: ROSA BARNÉS ARBÓ, JAUME AUSTRICH BARNÉS, N.C. I	1935 IMATGES / PAPER / FOTOGRAFIA	317.030.395	
RETRAT DE GRUP DRETS, D'ESQUERRA A DRETA ES PODEN RECONEXER: 6 MOSSEN NARCIS GISPERT	1975 CA IMATGES / PAPER / FOTOGRAFIA	317.028.269	

FONS	PERSONALS	
699	DIVERSOS	
028	JOSEP VALLS I ROCA (A) BAMBI	SS 699.028.5000
5000	IMATGES / / /	

CONTINGUT	ANYS / TIPOL. DOCUM.	ST	FOTO
RETRAT DE GRUP DRETS, D'ESQUERRA A DRETA: ANNA FUENTES FERNÁNDEZ, QUIM MULLERA QUINTANA, ROSA	2008 IMATGES / PAPER / FOTOGRAFIA	317.030.277	
RETRAT DE GRUP DRETS, D'ESQUERRA A DRETA: ANTONIO PALAU GIL, JUST FORNAGUERA SAYROL I LLUÍS BARNÉS	1960 IMATGES / PAPER / FOTOGRAFIA	317.028.338	
RETRAT DE GRUP DRETS, D'ESQUERRA A DRETA: ARCADI ORIOL CASTELLÓ, JOSEFINA ALIMANY CARBÓ, PERE	1943 IMATGES / PAPER / FOTOGRAFIA	317.031.303	
RETRAT DE GRUP DRETS, D'ESQUERRA A DRETA: BARTOMEU RUSCALLEDA BATLLE, N. C., CONCHITA	1958 IMATGES / PAPER / FOTOGRAFIA	317.030.072	
RETRAT DE GRUP DRETS, D'ESQUERRA A DRETA: CARME FERRER CAUPENA, ROSITA PUJOL PUIGVERT, FRANCESC	1965 IMATGES / PAPER / FOTOGRAFIA	317.029.209	
RETRAT DE GRUP DRETS, D'ESQUERRA A DRETA: CASIMIRO TOMÁS, MIREIA RUSCALLEDA AUSTRICH I VICTORIA	1970 IMATGES / PAPER / FOTOGRAFIA	317.028.331	
RETRAT DE GRUP DRETS, D'ESQUERRA A DRETA: ESTEVE UTSET GUELL, JAUME UTSET GUELL, JOSEP UTSET	1928 IMATGES / PAPER / FOTOGRAFIA	317.028.288	
RETRAT DE GRUP DRETS, D'ESQUERRA A DRETA: FRANCESC SAIS COLL "CAL PELEGRÍ", RAMON LLORENS "CAN XICA	1960 IMATGES / PAPER / FOTOGRAFIA	317.031.026	
RETRAT DE GRUP DRETS, D'ESQUERRA A DRETA: JOAN AGUSTÍ, PERE PLANIOL COSTA, JOAN CAMA ROIG, FELIX	1935 IMATGES / PAPER / FOTOGRAFIA	317.032.320	

FONS PERSONALS

699 DIVERSOS

028 JOSEP VALLS I ROCA (A) BAMBI

SS 699.028.5000

5000 IMATGES / / /

CONTINGUT**ANYS / TIPOL. DOCUM.****ST****FOTO**

RETRAT DE GRUP

1988

317.029.251DRETS, D'ESQUERRA A DRETA: JOAN AUSTRICH
BASSETS, N. C. , AUGUST MAS LLIBRE, TERESAIMATGES / PAPER /
FOTOGRAFIA

RETRAT DE GRUP

1956 CA

317.028.300DRETS, D'ESQUERRA A DRETA: JOAN COMAS
RIBAS, ANTONIO ILLA BARDERA, FRANCESCIMATGES / PAPER /
FOTOGRAFIA

RETRAT DE GRUP

1958

317.029.084DRETS, D'ESQUERRA A DRETA: JOAN FÁBREGAS
PLANAS, JOAN DELESTAL REUS, AGUSTÍ SALAIMATGES / PAPER /
FOTOGRAFIA

RETRAT DE GRUP

1975

317.031.344DRETS, D'ESQUERRA A DRETA: JOAN PLA
REBOLLO, JOSEP MAURA RODRÍGUEZ, SALVADORIMATGES / PAPER /
FOTOGRAFIA

RETRAT DE GRUP

1960

317.031.112DRETS, D'ESQUERRA A DRETA: JOAN TALLADA
MARTÍNEZ, RICARDO PLANAS SOLIGUER, PEREIMATGES / PAPER /
FOTOGRAFIA

RETRAT DE GRUP

1962

317.029.113DRETS, D'ESQUERRA A DRETA: JOAN TULSÁ
GENER, SALVADOR PUJÓS TRESSERRAS I JOANIMATGES / PAPER /
FOTOGRAFIA

RETRAT DE GRUP

1960

317.028.323DRETS, D'ESQUERRA A DRETA: JOSEP REGUANT
ALSINA, JOAQUIM PLANIOL CARBONELL IIMATGES / PAPER /
FOTOGRAFIA

RETRAT DE GRUP

1960







317.029.197DRETS, D'ESQUERRA A DRETA: LLUÍS COSTA
SERVIÀ, LLUÍS COSTA GISPERT I EVARISTO FONTIMATGES / PAPER /
FOTOGRAFIA

RETRAT DE GRUP

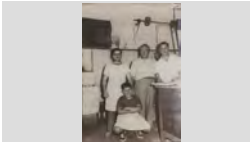







1955

317.029.204DRETS, D'ESQUERRA A DRETA: MELCIÓ PUIGVERT
CATALÀ, TERESITA ANDREU LLINÁS, ESTEVEIMATGES / PAPER /
FOTOGRAFIA

FONS	PERSONALS	
699	DIVERSOS	
028	JOSEP VALLS I ROCA (A) BAMBI	SS 699.028.5000
5000	IMATGES / / /	

CONTINGUT	ANYS / TIPOL. DOCUM.	ST	FOTO
RETRAT DE GRUP DRETS, D'ESQUERRA A DRETA: MIQUEL PIBERNAT BATALLÉ, ESTEVE BLANCH CASASSAYAS, PEPITO	1948 IMATGES / PAPER / FOTOGRAFIA	317.029.213	
RETRAT DE GRUP DRETS, D'ESQUERRA A DRETA: N.C., LLUÍS COSTA GISPERT "CAN GARDELA" I LLUÍS COSTA SERVIÀ;	1958 IMATGES / PAPER / FOTOGRAFIA	317.029.194	
RETRAT DE GRUP DRETS, D'ESQUERRA A DRETA: NARCÍS VALLS, TERESA PLANET, MANEL VALLS, ROSA FELIP, JOAN	1930 IMATGES / PAPER / FOTOGRAFIA	317.031.348	
RETRAT DE GRUP DRETS, D'ESQUERRA A DRETA: NARCÍS VIDAL VILA, MARIA VIDAL VILA I ALFONS VIDAL VILA,	1908 IMATGES / PAPER / FOTOGRAFIA	317.031.204	
RETRAT DE GRUP DRETS, D'ESQUERRA A DRETA: PEPE BAEZA URIOS, N.C., N.C. I N.C.; ASSEGUDES: PEPITO	1955 IMATGES / PAPER / FOTOGRAFIA	317.031.039	
RETRAT DE GRUP DRETS, D'ESQUERRA A DRETA: RAMÓN PLANIOL COSTA I LLUÍS SERRA COSTA; ASSEGUDES:	1963 IMATGES / PAPER / FOTOGRAFIA	317.032.002	
RETRAT DE GRUP DRETS, D'ESQUERRA A DRETA: SALVADOR BANCELLS PUIG I N.C.; ASSEGUDES: CURCOLL, N.	1927 IMATGES / PAPER / FOTOGRAFIA	317.031.219	
RETRAT DE GRUP DRETS, D'ESQUERRA ADRETA: MIQUEL PIBERNAT BATALLÉ, ESTEVE BLANCH CASASSAYAS, PEPITO	1945 ca IMATGES / PAPER / FOTOGRAFIA	317.032.171	
RETRAT DE GRUP DRETS, PRIMERA FILA (AL CENTRE): JOAN SALA GASCONS, VALENTÍ SOLIGUER FOREST, N.C., N.C.,	1930 IMATGES / PAPER / FOTOGRAFIA	317.030.376	

FONS	PERSONALS
699	DIVERSOS
028	JOSEP VALLS I ROCA (A) BAMBI SS 699.028.5000
5000	IMATGES / / /

CONTINGUT	ANYS / TIPOL. DOCUM.	ST	FOTO
RETRAT DE GRUP DRETS: ALBERT BATLLE NICOLAU, CRISTINA MARLÉS CASALI I ROSA MARLÉS CASALI;	1957 IMATGES / PAPER / FOTOGRAFIA	317.030.219	
RETRAT DE GRUP DRETS: FRANCESC ANDREU ESGLEAS, CRISTINA ANDREU MACIÀ I JOSEFINA ANDREU ESGLEAS;	1910 ca IMATGES / PAPER / FOTOGRAFIA	317.031.215	
RETRAT DE GRUP DRETS: LOLA COLLS LLINÁS I MIQUEL COSTA PLANELLAS; SEGONA FILA, ASSEGUTS: N.C.,	1937 IMATGES / PAPER / FOTOGRAFIA	317.032.156	
RETRAT DE GRUP DRETS: SOFIA RUSCALLEDA BATLLE I JOAQUIM FRANCH FERNÁNDEZ; ASSEGUDA LA AMPARO	1982 IMATGES / PAPER / FOTOGRAFIA	317.030.038	
RETRAT DE GRUP EDUVIJIS GALERA FERNÁNDEZ "CAN GALERA", SISCU MARCOS ARUJO "EN MARCOS" I CRISTINA	1988 IMATGES / PAPER / FOTOGRAFIA	317.028.324	
RETRAT DE GRUP EL CUINER FRANCESC CLUA MARSOL AMB CARMEN I MARUJA REDONDO I JOSEP MARIA CLUA	1945 IMATGES / PAPER / FOTOGRAFIA	317.031.095	
RETRAT DE GRUP ELS ARTISTES DE LES OBRES DE MAQUETISME NAVAL EXPOSADAS A LA EXPOSICIÓ "L'HOME I EL	2004 IMATGES / PAPER / FOTOGRAFIA	317.031.329	
RETRAT DE GRUP EN PRIMER TERME DOLORS ALSINA BELTRÁN I JESÚS TERRADES PRATS TOCANT LA TROMPETA	1965 IMATGES / PAPER / FOTOGRAFIA	317.029.350	
RETRAT DE GRUP EN TUANA I FAMÍLIA. DORMIEN EN BARRAQUES I TIRAVEN L'ART A CANYELLES, LA GENT ELS	1925 IMATGES / PAPER / FOTOGRAFIA	317.030.392	

FONS PERSONALS

699 DIVERSOS

028 JOSEP VALLS I ROCA (A) BAMBI

SS 699.028.5000

5000 IMATGES / / /

CONTINGUT**ANYS / TIPOL. DOCUM.****ST****FOTO**

RETRAT DE GRUP

1925

317.030.397ES PODEN RECONEXER: FRANCESC DILLONDER,
PEPITO CARDONA, FRANCESC TARRATS, RAFELIMATGES / PAPER /
FOTOGRAFIA

RETRAT DE GRUP

1948

317.030.335ES PODEN RECONEXER: FRANCESC DOMÉNECH
SAGRERA "NOI BADÓ", PACO MONTAÑESIMATGES / PAPER /
FOTOGRAFIA

RETRAT DE GRUP

1963

317.031.103ES PODEN RECONEXER: JOANA GIRALT MARTÍ,
ANTONIO PULGARÍN MEDINA, CARME PULGARÍNIMATGES / PAPER /
FOTOGRAFIA

RETRAT DE GRUP

1938

317.031.036ES PODEN RECONEXER: NARCISA VILANOVA
CARRERRAS "SA TOSSENCA", MIQUEL CAMPS,IMATGES / PAPER /
FOTOGRAFIA

RETRAT DE GRUP

1950

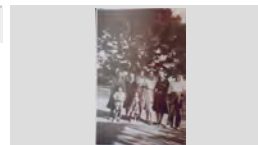
317.031.105ES PODEN RECONEXER: TERESA BLANCH,
TERESA PONS I FÉLIX PONS "CAN SABATA" A LAIMATGES / PAPER /
FOTOGRAFIA

RETRAT DE GRUP

1960

317.032.169'ESQUERRA A DRETA: LOLA MORELL COLOM "CAL
MÁ", MIQUEL COSTA PLANELLAS "CAN COSTAS" IIMATGES / PAPER /
FOTOGRAFIA

RETRAT DE GRUP

1971

317.029.115EXCURSIONISTES LLORETENCs A LES ESCALES
D'UNA CATEDRAL. ENTRE ELLS ES PODENIMATGES / PAPER /
FOTOGRAFIA

RETRAT DE GRUP

1910

317.031.315

FAMÍLIA DE CAL PARDAL

IMATGES / PAPER /
FOTOGRAFIA

RETRAT DE GRUP







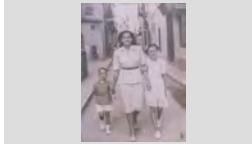

1916

317.030.115

FAMÍLIA ROSÉS MITJANS QAL PASSEIG

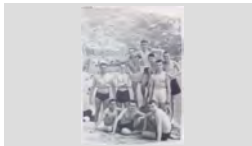
IMATGES / PAPER /
FOTOGRAFIA

FONS	PERSONALS
699	DIVERSOS
028	JOSEP VALLS I ROCA (A) BAMBI SS 699.028.5000
5000	IMATGES / / /

CONTINGUT	ANYS / TIPOL. DOCUM.	ST	FOTO
RETRAT DE GRUP FRANCESC FÁBREGAS FONT "CAN DAGA", ROSITA MIR FERNÁNDEZ "CAN BETES" I TERESA FÁBREGAS	1949 IMATGES / PAPER / FOTOGRAFIA	317.028.367	
RETRAT DE GRUP GENT DE CAN COLL D'HORTA AMB UNS AMICS, AL FONTS LA PLATJA DE FENALS	1940 IMATGES / PAPER / FOTOGRAFIA	317.031.065	
RETRAT DE GRUP GENTADA AL PATI DE SES ESCOUES A LA SORTIDA DEL CINE TALIA	1952 IMATGES / PAPER / FOTOGRAFIA	317.029.170	
RETRAT DE GRUP GRACIA MONTFULLEDA PUJOL, ANTONI VALLS LLIRINÓS I ANTONI VALLS MONTFULLEDA A	1971 IMATGES / PAPER / FOTOGRAFIA	317.029.020	
RETRAT DE GRUP GRUP DE BANYISTES, ENTRE ELLS EN PACO COSTAS, JOSEP BARNÉS I EN NARCÍS PAGÉS	1954 IMATGES / PAPER / FOTOGRAFIA	317.031.196	
RETRAT DE GRUP GRUP DE NENS MUDATS A SA CALETA AMB ES VANO AL FONTS. PER SOBRE D'ES VANO I A SA	1920 IMATGES / PAPER / FOTOGRAFIA	317.031.003	
RETRAT DE GRUP GRUP RETRATAT A LA FAÇANA DE CAN XICO RAMS, AL CARRER DE LA RIERA. AL FONTS ES VEU	1950 IMATGES / PAPER / FOTOGRAFIA	317.031.358	
RETRAT DE GRUP JAUME PLANIOL COSTA "CALS BESSONS", RAMÓN PLANIOL AUSTRICH I ELVIRA AUSTRICH LLIRINÓS	1958 IMATGES / PAPER / FOTOGRAFIA	317.030.374	
RETRAT DE GRUP JAUME RUSCALLEDA AUSTRICH, HAMED MOHAMED MIZZIAN "KIKO" I EDUVIJIS GALERA FERNÁNDEZ EN	1972 IMATGES / PAPER / FOTOGRAFIA	317.030.034	

FONS PERSONALS

699 DIVERSOS

028 JOSEP VALLS I ROCA (A) BAMBI

SS 699.028.5000

5000 IMATGES / / /

CONTINGUT**ANYS / TIPOL. DOCUM.****ST****FOTO**

RETRAT DE GRUP

1958

317.031.124JOAN AGUSTÍ BAE LL, DOLORS CARBÓ GIRALT,
RAMONA GIRALT SERRA I LA NENA CRISTINAIMATGES / PAPER /
FOTOGRAFIA

RETRAT DE GRUP

1997

317.032.066JOAN CARBONELL AYMERICH, CARME ROCA
GIRONÉS "CA LA CARMETA DE LA LLET" I PEPETAIMATGES / PAPER /
FOTOGRAFIA

RETRAT DE GRUP

1962 CA

317.031.167JOAN HEREDIA JORDI "CAN DERI", MONTSERRAT
AGUSTÍ CARBÓ I CRISTINA AGUSTÍ CARBÓ "CANIMATGES / PAPER /
FOTOGRAFIA

RETRAT DE GRUP

1930

317.030.394JOAN PUIGVERT CATALÁ, PAQUITA DEYÁS MARTÍ,
DOLORS COLOMER ROCA, JOSEP CASAS RICART IIMATGES / PAPER /
FOTOGRAFIA

RETRAT DE GRUP

1950

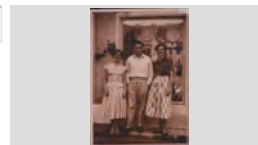
317.030.390JOAN ROMANÍ FÁBREGAS "CAN PAU SABATER"
ENTRE DUES TURISTES ANGLESES N. C. DAVANTIMATGES / PAPER /
FOTOGRAFIA

RETRAT DE GRUP

1950

317.031.015JOAN ROMANÍ FÁBREGAS "CAN PAU SABATER"
ENTRE DUES TURISTES ANGLESES N. C. DAVANTIMATGES / PAPER /
FOTOGRAFIA

RETRAT DE GRUP

1960 CA

317.032.179JOAN SCHILLING, CASIMIRA CARBONELL VILA AMB
LA SEVA FILLA MARIA GRACIA PONS CARBONELL IIMATGES / PAPER /
FOTOGRAFIA

RETRAT DE GRUP

1997



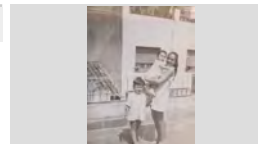

317.032.072JOAQUIMA VILA POCH, JOAN CARBONELL
AYMERICH I CARME ROCA GIRONÉS "CA LAIMATGES / PAPER /
FOTOGRAFIA

RETRAT DE GRUP

1969

317.029.318JORDI COMAS GARCÍA. FRANCESCA COMAS COLL I
JOAN COMAS GARCÍA "CAN COMAS RECADER" ENIMATGES / PAPER /
FOTOGRAFIA

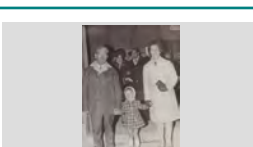
FONS	PERSONALS	
699	DIVERSOS	
028	JOSEP VALLS I ROCA (A) BAMBI	SS 699.028.5000
5000	IMATGES / / /	

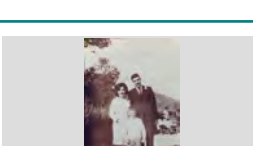
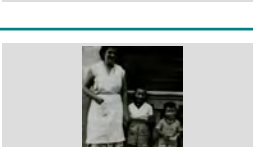
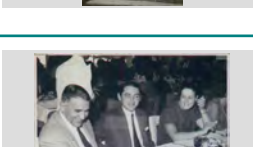
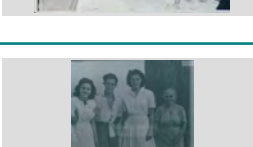
CONTINGUT	ANYS / TIPOL. DOCUM.	ST	FOTO
RETRAT DE GRUP JOSEP NICOLÁS LORCA "EN LALO", JOAQUIM BARNÉS RAMÓN "CAN TUT" I MARGARITA PALTRE	1971 IMATGES / PAPER / FOTOGRAFIA	317.029.135	
RETRAT DE GRUP LA FAMÍLIA LLOVERAS-CASANOVAS AMB CRISTOFOL OBIOLS GUINART A PRIMER TERME, A LA FAMÍLIA LLOVERAS-CASANOVAS AMB	1934 IMATGES / PAPER / FOTOGRAFIA	317.030.309	
RETRAT DE GRUP LOLA MORELL COLOM, MIQUEL COSTA PLANELLAS, N.C. I KATI MORELL COLOM ASSEGUDES EN UNA	1965 IMATGES / PAPER / FOTOGRAFIA	317.032.166	
RETRAT DE GRUP MANEL VALLS SALA, OLGA VALLS DOMÉNECH I PEPITA DOMÉNECH RAMÓN "CA LA ROSITA FELIP"	1971 IMATGES / PAPER / FOTOGRAFIA	317.029.030	
RETRAT DE GRUP MARIA CAMPS BRUGUÉ, LOLITA CARBONELL CAMPS I ASSUMPCIÓ CARBONELL CAMPS "CAN	1996 IMATGES / PAPER / FOTOGRAFIA	317.029.005	
RETRAT DE GRUP MARIA CARMÉ GALLART SOLER "CAN CAMPINS", SEBASTIÀ RUSCALLEDA GALLART I EL NEN JAUME	1964 IMATGES / PAPER / FOTOGRAFIA	317.030.054	
RETRAT DE GRUP MARIA JORDI LLINÁS, JOAN HEREDIA JORDI I ALBERT CORONADO JORDI "CAN DERI" AL CARRER	1957 IMATGES / PAPER / FOTOGRAFIA	317.031.359	
RETRAT DE GRUP MIQUEL COSTA PLANELLAS, JORDI TARÍN JARA I ASUNCIÓ LLIRINÓS ENTAULATS	1975 IMATGES / PAPER / FOTOGRAFIA	317.032.136	
RETRAT DE GRUP MONTSERRAT COLLS, BARTOMEU RUSCALLEDA BATLLE, MARIA JORDÁ AGUSTÍ I SRA. DE CAN	1952 IMATGES / PAPER / FOTOGRAFIA	317.029.220	

FONS PERSONALS

699 DIVERSOS

028 JOSEP VALLS I ROCA (A) BAMBI

SS 699.028.5000

5000 IMATGES / / /

CONTINGUT

ANYS / TIPOL. DOCUM.

ST

FOTO

RETRAT DE GRUP

1975

317.031.132

N.C., DOLORS CARBÓ GIRALT I JOAN AGUSTÍ BAE LL
ASSEGUTS EN UN BOS C

IMATGES / PAPER /
FOTOGRAFIA



RETRAT DE GRUP

1957

317.029.262

NARCÍS COLL TAULINA, NARCÍS BOSCH MARTÍ,
ANTONI PALAU GIL I JOSEP BOSCH RECASENS

IMATGES / PAPER /
FOTOGRAFIA



RETRAT DE GRUP

1979

317.030.254

NARCÍS PUJOLÁ CAMPS, ROMÁ JORDI LLINÁS,
QUIM COLLS ALBA I JORDI AULET PUIG EN UNA

IMATGES / PAPER /
FOTOGRAFIA



RETRAT DE GRUP

1930

317.032.191

NENES DISFRESSADES D'ANGELETS I ALTRES AMB
UNES NINES AL PATI DE SES ESCOUES

IMATGES / PAPER /
FOTOGRAFIA



RETRAT DE GRUP

1948

317.031.089

NOIES DEL COR DE LES FILLES DE MARIA A LA
TORRE CAMPDERÁ. D'ESQUERRA A DRETA: EMILIA

IMATGES / PAPER /
FOTOGRAFIA



RETRAT DE GRUP

1945

317.031.090

PASCUAL PALAU MERCADER, QUIMETA PALAU
MERCADER "CAN POTAGROSSA" I PALMIRA

IMATGES / PAPER /
FOTOGRAFIA



RETRAT DE GRUP

1957

317.032.147

PATRO LÓPEZ SAEZ, VICENTA FERNÁNDEZ
MORALES I MIQUEL COSTA PLANELLAS EN UN

IMATGES / PAPER /
FOTOGRAFIA

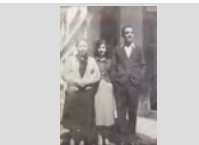

RETRAT DE GRUP

1945

317.029.324

PEPITO GIRONÉS FONTANELLA "PITU JARDINER",
ANITA FONTRODONA "CAN SIANO" I EUGENI DE LA

IMATGES / PAPER /
FOTOGRAFIA

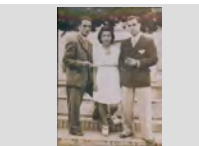

RETRAT DE GRUP

1965

317.029.349

PEPITO GIRONÉS FONTANELLA "PITU JARDINER",
ENRIC GUINOVRT FERRER "EL BASTÉR" I

IMATGES / PAPER /
FOTOGRAFIA



FONS	PERSONALS
699	DIVERSOS
028	JOSEP VALLS I ROCA (A) BAMBI SS 699.028.5000
5000	IMATGES / / /

CONTINGUT	ANYS / TIPOL. DOCUM.	ST	FOTO
RETRAT DE GRUP PRESENTACIÓ A PLATJA D'ARO DE LA PEL·LICULA "CARIÑO MI, ¿ QUE ME HAS HECHO ?" PRODUIDA	1979 IMATGES / PAPER / FOTOGRAFIA	317.031.269	
RETRAT DE GRUP PRIMERA FILA, D'ESQUERRA A DRETA: ANGELINA TALLADA BERNAT, CARMEN BOSCH UTSET, LORETO	1947 IMATGES / PAPER / FOTOGRAFIA	317.030.294	
RETRAT DE GRUP PRIMERA FILA, D'ESQUERRA A DRETA: ANNA MARIA GALLART TORRAS I MIQUEL INGLÉS ESQUEU;	1962 IMATGES / PAPER / FOTOGRAFIA	317.029.376	
RETRAT DE GRUP PRIMERA FILA, D'ESQUERRA A DRETA: ARSENI FRIGOLA ROCA, JULIÀ FAURIA COLL, JOSEP	1932 IMATGES / PAPER / FOTOGRAFIA	317.031.084	
RETRAT DE GRUP PRIMERA FILA, D'ESQUERRA A DRETA: CARMEN XIFRA HERNÁNDEZ, N.C., N.C. I N.C.; SEGONA FILA:	1921 IMATGES / PAPER / FOTOGRAFIA	317.029.256	
RETRAT DE GRUP PRIMERA FILA, D'ESQUERRA A DRETA: EMILIA URRIT MARTÍ, DOLORS AUSTRICH FARNÉS, ROSITA	1966 IMATGES / PAPER / FOTOGRAFIA	317.030.041	
RETRAT DE GRUP PRIMERA FILA, D'ESQUERRA A DRETA: ENRIQUETA TIBAU ROVIRA, DOLORS TIBAU ROCA, MARIA TIBAU	1967 IMATGES / PAPER / FOTOGRAFIA	317.029.295	
RETRAT DE GRUP PRIMERA FILA, D'ESQUERRA A DRETA: FELICIANO FONTRODONA NONELL, ANTONIA VALERO MOLINA,	1965 IMATGES / PAPER / FOTOGRAFIA	317.029.103	
RETRAT DE GRUP PRIMERA FILA, D'ESQUERRA A DRETA: FÉLIX LLINÁS SALA, FRANCESC CLAPÉS VALLS, BERTO	1967 IMATGES / PAPER / FOTOGRAFIA	317.029.069	

FONS PERSONALS

699 DIVERSOS

028 JOSEP VALLS I ROCA (A) BAMBI

SS 699.028.5000

5000 IMATGES / / /

CONTINGUT

ANYS / TIPOL. DOCUM.

ST

FOTO

RETRAT DE GRUP

1945

317.032.298

PRIMERA FILA, D'ESQUERRA A DRETA: GRACIETA ROIG FONTRODONA, ROSER MACIÀ TIBAU I N.C.;

IMATGES / PAPER /
FOTOGRAFIA



RETRAT DE GRUP

1966

317.030.012

PRIMERA FILA, D'ESQUERRA A DRETA: ISABEL BARBA MONTIEL I ANNA MARIA PIBERNAT FERRER;

IMATGES / PAPER /
FOTOGRAFIA



RETRAT DE GRUP

1963

317.030.270

PRIMERA FILA, D'ESQUERRA A DRETA: JOAN AGUSTÍ BAE LL, MARIA AGUSTÍ BOIX, DOLORS

IMATGES / PAPER /
FOTOGRAFIA



RETRAT DE GRUP

1960

317.031.169

PRIMERA FILA, D'ESQUERRA A DRETA: JOAN AGUSTÍ MACIÀ, CARLES AGUSTÍ OLIVÉ, CATALINA

IMATGES / PAPER /
FOTOGRAFIA



RETRAT DE GRUP

1959

317.028.234

PRIMERA FILA, D'ESQUERRA A DRETA: JOAN ESTEVE TERRADAS "CAL ESTEVE", JOSEP

IMATGES / PAPER /
FOTOGRAFIA



RETRAT DE GRUP

1957

317.029.258

PRIMERA FILA, D'ESQUERRA A DRETA: JOAN PUIGVERT "CAN SOCAS" I PERE VALLS EXPOSITO

IMATGES / PAPER /
FOTOGRAFIA



RETRAT DE GRUP

1968

317.028.306

PRIMERA FILA, D'ESQUERRA A DRETA: JORDI BONET PUJOL, MARIA RUANO EXPOSITO, MARIA

IMATGES / PAPER /
FOTOGRAFIA



RETRAT DE GRUP

1964

317.029.300

PRIMERA FILA, D'ESQUERRA A DRETA: MARIA TIBAU ROCA, NEUS MACIÀ MIR, ROSITA TIBAU

IMATGES / PAPER /
FOTOGRAFIA

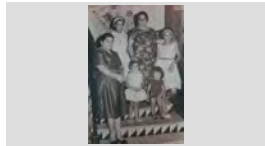

RETRAT DE GRUP

1949







317.028.276

PRIMERA FILA, D'ESQUERRA A DRETA: MEDIN GIRALT FORNAGUERA I IRENE PRAGER

IMATGES / PAPER /
FOTOGRAFIA

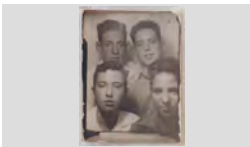

FONS	PERSONALS
699	DIVERSOS
028	JOSEP VALLS I ROCA (A) BAMBI SS 699.028.5000
5000	IMATGES / / /

CONTINGUT	ANYS / TIPOL. DOCUM.	ST	FOTO
RETRAT DE GRUP PRIMERA FILA, D'ESQUERRA A DRETA: MIQUEL BALTRONS COLLS, ANNA MARIA BALTRONS	1965 IMATGES / PAPER / FOTOGRAFIA	317.030.325	
RETRAT DE GRUP PRIMERA FILA, D'ESQUERRA A DRETA: MIQUEL GALLART RIBERA, RAFEL RIBERA AYMERICH,	1948 IMATGES / PAPER / FOTOGRAFIA	317.029.320	
RETRAT DE GRUP PRIMERA FILA, D'ESQUERRA A DRETA: MONTSERRAT ARADA, JOSEP DRAPER, N.C. I N.C.;	1955 IMATGES / PAPER / FOTOGRAFIA	317.030.366	
RETRAT DE GRUP PRIMERA FILA, D'ESQUERRA A DRETA: MONTSERRAT, MONTSERRAT ALBA, LLUÏSA	1964 CA IMATGES / PAPER / FOTOGRAFIA	317.029.232	
RETRAT DE GRUP PRIMERA FILA, D'ESQUERRA A DRETA: N.C., JOAN TULSÀ GENER, JAUME CARBÓ FRIGOLA, N.C., N.C. I	1958 IMATGES / PAPER / FOTOGRAFIA	317.029.238	
RETRAT DE GRUP PRIMERA FILA, D'ESQUERRA A DRETA: PEPITA BANCELLS DURÁN, NARCÍS RUSCALLEDA BATLLE,	1956 IMATGES / PAPER / FOTOGRAFIA	317.029.051	
RETRAT DE GRUP PRIMERA FILA, D'ESQUERRA A DRETA: PEPITA CORTADA, ANTONIA HUGUET I PILAR AGUADE	1950 IMATGES / PAPER / FOTOGRAFIA	317.031.088	
RETRAT DE GRUP PRIMERA FILA, D'ESQUERRA A DRETA: PEPITO RUSCALLEDA BATLLE, JOAN CASANOVAS,	1992 IMATGES / PAPER / FOTOGRAFIA	317.029.055	
RETRAT DE GRUP PRIMERA FILA, D'ESQUERRA A DRETA: PERE VILA RAYO "CAN LLEVA" I PACO COSTA LÓPEZ "CAN	1954 IMATGES / PAPER / FOTOGRAFIA	317.029.329	

FONS PERSONALS

699 DIVERSOS

028 JOSEP VALLS I ROCA (A) BAMBI

SS 699.028.5000

5000 IMATGES / / /

CONTINGUT**ANYS / TIPOL. DOCUM.****ST****FOTO**

RETRAT DE GRUP

1958

317.029.265PRIMERA FILA, D'ESQUERRA A DRETA: RAFEL
GARRIGA, JOAN DEL ESTAL REUS, JAUME CARBÓIMATGES / PAPER /
FOTOGRAFIA

RETRAT DE GRUP

1955

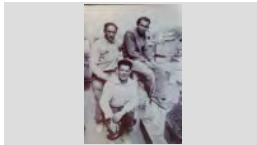
317.029.380PRIMERA FILA, D'ESQUERRA A DRETA: REMIGIO
SANTAMARIA I JOAQUIM OMS CAMPS; SEGONAIMATGES / PAPER /
FOTOGRAFIA

RETRAT DE GRUP

1967

317.029.201PRIMERA FILA, D'ESQUERRA A DRETA: RICARDO
SOLIGUER PRADO, MARIA BOADAS, LEO SOLIGUERIMATGES / PAPER /
FOTOGRAFIA

RETRAT DE GRUP

1948

317.031.022PRIMERA FILA, D'ESQUERRA A DRETA: ROSA COLL
GUINART, PAQUITA SAIS PEIX, PEPETA SAIS PEIX,IMATGES / PAPER /
FOTOGRAFIA

RETRAT DE GRUP

1966

317.029.353PRIMERA FILA, D'ESQUERRA A DRETA: ROSA
MARIA LLOVERAS SALA, JOSEP MARIA LLOVERASIMATGES / PAPER /
FOTOGRAFIA

RETRAT DE GRUP

1942

317.031.186PRIMERA FILA, D'ESQUERRA A DRETA: ROSER
BARNÉS RAMÓN, JOAQUIM BARNÉS RAMÓN IIMATGES / PAPER /
FOTOGRAFIA

RETRAT DE GRUP

1959

317.029.082PRIMERA FILA, D'ESQUERRA A DRETA: SANTIAGO
BARNÉS RAMÓN, ANTONIO HERNÁNDEZ LORENTE,IMATGES / PAPER /
FOTOGRAFIA

RETRAT DE GRUP

1930 CA

317.031.024PRIMERA FILA, D'ESQUERRA A DRETA: VICENTA
LLIRINÓS GISPert, JOAN AUSTRICH TORROELLA,IMATGES / PAPER /
FOTOGRAFIA

RETRAT DE GRUP

1958

317.029.243PRIMERA FILA, D'ESQUERRA A DRETA. JOSEP SAIS
REYNÉ, ANTONI VILA ALSINA I JOAN LORENZOIMATGES / PAPER /
FOTOGRAFIA

FONS PERSONALS

699 DIVERSOS

028 JOSEP VALLS I ROCA (A) BAMBI

SS 699.028.5000

5000 IMATGES / / /

CONTINGUT

ANYS / TIPOL. DOCUM.

ST

FOTO

RETRAT DE GRUP

1957

317.028.292

PRIMERA FILA,: ALBERT VIÑALS BAIXERAS I
MONTSERRAT VIÑALS BAIXERAS; SEGONA FILA:

IMATGES / PAPER /
FOTOGRAFIA



RETRAT DE GRUP

1965

317.032.188

PRIMERA FILA,D'ESQUERRA A DRETA: AGUSTÍ
CLAPÉS FONTRODONA, ESPERANZA VALLS

IMATGES / PAPER /
FOTOGRAFIA



RETRAT DE GRUP

1958 CA

317.028.299

PRIMERA FILA,D'ESQUERRA A DRETA: ANTONIO
OLIVA SEBA, JOSEP CUARTERO MONTFULLEDA,

IMATGES / PAPER /
FOTOGRAFIA

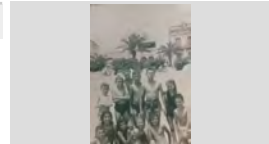

RETRAT DE GRUP

1953

317.031.069

PRIMERA FILA,DRETS D'ESQUERRA A DRETA:
JOSEP COLOMER ARMERO, MARIA BOSCH UTSET,

IMATGES / PAPER /
FOTOGRAFIA



RETRAT DE GRUP

1959

317.031.038

PRIMERA FILA: AMADEU RIBAS GOTARRA, ANTONIA
VALERO, FELICIANO FONTRODONA NONELL (AL

IMATGES / PAPER /
FOTOGRAFIA



RETRAT DE GRUP

1948

317.030.285

PRIMERA FILA: CARME GALLART SAIS I JOAN
GALLART SAIS; SEGONA FILA: ROSER GALLART

IMATGES / PAPER /
FOTOGRAFIA

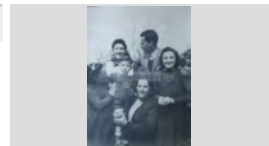

RETRAT DE GRUP

2008

317.031.136

PRIMERA FILA: CARME JORDI REGUANT I JORDI
REGUANT RAFART; SEGONA FILA: AGUSTINA
LA FAMILIA AMB LAURA BERTRÁN I TERESA DIAZ

IMATGES / PAPER /
FOTOGRAFIA



RETRAT DE GRUP

1984

317.031.067

PRIMERA FILA: CRISTINA BARNÉS VENDRELL I
MANEL BARNÉS VENDRELL; SEGONA FILA: JOAN

IMATGES / PAPER /
FOTOGRAFIA

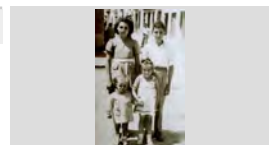

RETRAT DE GRUP

1977

317.029.216

PRIMERA FILA: JOAN TULSÁ GENER I ANITA TULSÁ
GENER; SEGONA FILA: MARIA ROSA TULSÁ CAMA I

IMATGES / PAPER /
FOTOGRAFIA

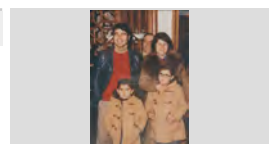

FONS PERSONALS

699 DIVERSOS

028 JOSEP VALLS I ROCA (A) BAMBI

SS 699.028.5000

5000 IMATGES / / /

CONTINGUT**ANYS / TIPOL. DOCUM.****ST****FOTO**

RETRAT DE GRUP

1958

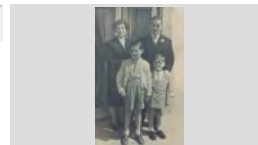
317.029.110PRIMERA FILA: MARTA SUÑER SABATER I MATEO
JUANOLA AYATS; SEGONA FILA: JOSEP SAISIMATGES / PAPER /
FOTOGRAFIA

RETRAT DE GRUP

1950

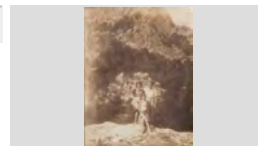
317.030.304PRIMERA FILA: NARCISA CARDONA GRUART I
JAUME CARDONA AYMERICH; SEGONA FILA: JOSEPIMATGES / PAPER /
FOTOGRAFIA

RETRAT DE GRUP

1968 CA

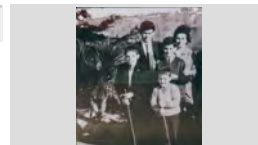
317.032.067PRIMERA FILA: RAFEL ALCARAZ ESQUEU I MARIA
ESQUEU LLIRINNÓS; SEGONA FILA: N.C. I ANTONIIMATGES / PAPER /
FOTOGRAFIA

RETRAT DE GRUP

1955

317.031.074PROPIETARIS, TREBALLADORS I CLIENTS DEL
HOTEL MONTJARDÍ. DRETES, D'ESQUERRA AIMATGES / PAPER /
FOTOGRAFIA

RETRAT DE GRUP

1996

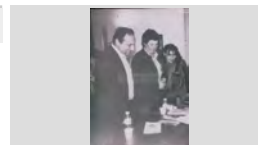
317.029.156RAFEL ROIG DE LLOBET "CAL EVARISTO", TERESA
BLANCH SOLER I CRISTINA ROIG BLANCHIMATGES / PAPER /
FOTOGRAFIA

RETRAT DE GRUP

1965

317.031.116RAMÓN PLANIOL AUSTRICH, JOAN ESTEVE
BOADAS, PAQUITA TERRADES BOSCH, JOANIMATGES / PAPER /
FOTOGRAFIA

RETRAT DE GRUP

1950

317.031.091REMIGIO SANTAMARIA (DRET), JOAQUIM OMS
CAMPS (ASSEGUT) I RICARDO SOLIGUER PRADOIMATGES / PAPER /
FOTOGRAFIA

RETRAT DE GRUP

1957

317.029.254RETRAT DE GRUP / PRIMERA FILA, D'ESQUERRA A
DRETA: JOSEP BOSCH RECASENS, CARLOSIMATGES / PAPER /
FOTOGRAFIA

RETRAT DE GRUP

1982

317.030.053ROMUALDO RUIZ BARBERÁN, JAUME RUSCALLEDA
BATLLE, MARIA TERESA RUSCALLEDA BANCELLS,IMATGES / PAPER /
FOTOGRAFIA

FONS PERSONALS

699 DIVERSOS

028 JOSEP VALLS I ROCA (A) BAMBI

SS 699.028.5000

5000 IMATGES / / /

CONTINGUT**ANYS / TIPOL. DOCUM.****ST****FOTO**

RETRAT DE GRUP

1980

317.031.282ROSA BARNÉS TIBAU, JAUME PLANIOL AUSTRICH I
JUAN ORTIZ VICARIOIMATGES / PAPER /
FOTOGRAFIA

RETRAT DE GRUP

1914

317.032.170ROSA MARLÉS CASALI (NADÓ), ROSA FERRAN
JACAS (SENYORA) I CRISTINA MARLÉS CASALIIMATGES / PAPER /
FOTOGRAFIA

RETRAT DE GRUP

1985

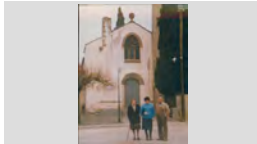
317.029.296ROSITA COLLS PLÁ, DOLORS ALSINA BELTRÁN I
PEPITO GIRONÉS FONTANELLA DAVANT D'UNAIMATGES / PAPER /
FOTOGRAFIA

RETRAT DE GRUP

1965

317.029.211ROSITA PUJOL PUIGVERT, CARME FERRER
CAUPENA I FRANCESC FERRER CAUPENA "CANIMATGES / PAPER /
FOTOGRAFIA

RETRAT DE GRUP

1959

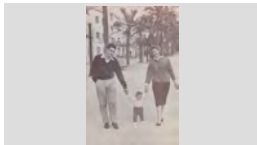
317.030.022SALVADOR BARNÉS RAMÓN, MARGARITA BARNÉS
PALTRE (NENA) I ROSER BARNÉS RAMÓN "CANIMATGES / PAPER /
FOTOGRAFIA

RETRAT DE GRUP

1971

317.032.148SATURNINO DE PABLO GARCÍA, MONTSERRAT GILI
AUSTRICH I NURI GILI AUSTRICH "CAN MILOCA"IMATGES / PAPER /
FOTOGRAFIA

RETRAT DE GRUP

1975

317.031.297SERAFIN GÓMEZ HERNÁNDEZ, ROSER BARNÉS
RAMÓN "CAN TUT" I LOLA AUSTRICH FARNÉS "CALIMATGES / PAPER /
FOTOGRAFIA

RETRAT DE GRUP

1955









317.029.039SOFIA RUSCALLEDA BATLLE, BARTOMEU
RUSCALLEDA BATLLE, DOLORS AUSTRICH FARNÉSIMATGES / PAPER /
FOTOGRAFIA

RETRAT DE GRUP









1970

317.031.023TERESA PLANIOL CLAPÉS, ELVIRA PLANIOL
AUSTRICH "CAL BESSONS" I CARLES PUJOL VILAIMATGES / PAPER /
FOTOGRAFIA

FONS	PERSONALS	
699	DIVERSOS	
028	JOSEP VALLS I ROCA (A) BAMBI	SS 699.028.5000
5000	IMATGES / / /	

CONTINGUT	ANYS / TIPOL. DOCUM.	ST	FOTO
RETRAT DE GRUP TERESIRA TRIAS VIADER, LLUÍS SÁNCHEZ PLANIOL (NEN), MONTSERRAT PLANIOL TRIAS I RAMÓN	1969 IMATGES / PAPER / FOTOGRAFIA	317.029.101	
RETRAT DE GRUP TREBALLADORS DEL HOTEL CARABELA; D'ESQUERRA A DRETA: N.C., N.C., PEPITA BORRELL	1954 IMATGES / PAPER / FOTOGRAFIA	317.029.249	
RETRAT DE GRUP TREBALLADORS DELS RESTAURANT LA CAMPANA	2008 IMATGES / PAPER / FOTOGRAFIA	317.031.284	
RETRAT DE GRUP TROBADA DE FAMILIARS I AMICS A CAN CARRAVANA	1945 IMATGES / PAPER / FOTOGRAFIA	317.031.313	
RETRAT DE GRUP VEINS DEL CARRER DE LA FÀBRICA PRENENT LA FRESCA, ENTRE ELLS FRANCESC DEYÁS, DOLORS	1930 IMATGES / PAPER / FOTOGRAFIA	317.031.324	
RETRAT DE GRUP VEINS DEL CARRER SANT MIQUEL, AL FONTS LA PENYA	1949 IMATGES / PAPER / FOTOGRAFIA	317.031.275	
RETRAT DE GRUP VISITA A JOAN SOLER SEGUÍS "EL GERMÀ ANDREU" A MONTSERRAT	1985 IMATGES / PAPER / FOTOGRAFIA	317.031.161	
RETRAT DE GRUP VISITAS D'EMPRESARIS LLORETENCOS A LA FÀBRICA DE CERVESES DAMM A BARCELONA. ES	1973 IMATGES / PAPER / FOTOGRAFIA	317.028.368	
RETRAT DE GRUP A LA ESGLÉSIA PRIMER BANC, D'ESQUERRA A DRETA: DOLORS BATLLE VILA, CRISTINA RUSCALLEDA BATLLE I	1961 IMATGES / PAPER / FOTOGRAFIA	317.029.072	

FONS	PERSONALS	
699	DIVERSOS	
028	JOSEP VALLS I ROCA (A) BAMBI	SS 699.028.5000
5000	IMATGES / / /	

CONTINGUT	ANYS / TIPOL. DOCUM.	ST	FOTO
RETRAT DE GRUP DE "QUINTOS" DEL 47 AMB LES PUBILLES D'ESQUERRA A DRETA: AMBROSIO REINA ZAMBRANO, JOAN HERNÁNDEZ VIADÉ, JOAN	1968 IMATGES / PAPER / FOTOGRAFIA	317.029.031	
RETRAT DE GRUP ENTALULATS D'ESQUERRA A DRETA: ISABEL PLANIOL TRIAS, MONTSERRAT PLANIOL TRIAS, ELVIRA AUSTRICH	1965 IMATGES / PAPER / FOTOGRAFIA	317.029.083	
RETRAT DE GRUP ENTAULATS ANN THOMAS, FRANCESC PALLAROLS PLANIOL, DOLORS GALLO LUÍS I JAUME FABREGÓ BOSCH	1973 IMATGES / PAPER / FOTOGRAFIA	317.028.334	
RETRAT DE GRUP ENTAULATS ANTONIO PACHECO CAMPANO, CARMEN RONDA LÓPEZ I JOANA CUADRADO VALERO	1997 IMATGES / PAPER / FOTOGRAFIA	317.028.343	
RETRAT DE GRUP ENTAULATS D'ESQUERRA A DRETA: AGUSTÍN, MARI OSUNA, JOSÉ ORTEGA MORENO, CARMEN FORNÉS TRIAS,	1968 IMATGES / PAPER / FOTOGRAFIA	317.029.052	
RETRAT DE GRUP ENTAULATS D'ESQUERRA A DRETA: ANGELA CARRERAS PONS, JOSEP MONTFULLEDA CARRERAS I LOLITA	1971 IMATGES / PAPER / FOTOGRAFIA	317.029.016	
RETRAT DE GRUP ENTAULATS D'ESQUERRA A DRETA: ARCADI ORIOL CASTELLÓ, JESÚS TERRADES PRATS, PEPITO GIRONÉS	1986 IMATGES / PAPER / FOTOGRAFIA	317.029.064	
RETRAT DE GRUP ENTAULATS D'ESQUERRA A DRETA: ELENA GIRBENT ROMEO, SALVADOR SOLER PUJOL, FÉLIX PONS SALA (NEN),	1961 IMATGES / PAPER / FOTOGRAFIA	317.028.388	
RETRAT DE GRUP ENTAULATS D'ESQUERRA A DRETA: FRANCESC FERNÁNDEZ, MARIBEL COSTA SERRA I JORDI COSTA SERRA "CA	1975 IMATGES / PAPER / FOTOGRAFIA	317.028.327	

FONS PERSONALS

699 DIVERSOS

028 JOSEP VALLS I ROCA (A) BAMBI

SS 699.028.5000

5000 IMATGES / / /

CONTINGUT

ANYS / TIPOL. DOCUM.

ST

FOTO

RETRAT DE GRUP ENTAULATS

1964

317.028.271

D'ESQUERRA A DRETA: GENÍS GISBERT PÉREZ,
ROSA CLOTA ARTAU, CONCHITA TRESSERRAS

IMATGES / PAPER /
FOTOGRAFIA

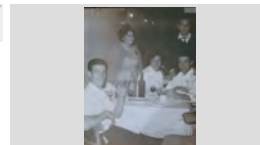

RETRAT DE GRUP ENTAULATS

1994

317.029.075

D'ESQUERRA A DRETA: JORDI MARTÍNEZ PLANAS,
FRANCIS PUIG FORCADA, ALBERT BATLLE MARLÉS,

IMATGES / PAPER /
FOTOGRAFIA



RETRAT DE GRUP ENTAULATS

1957

317.029.017

D'ESQUERRA A DRETA: LLORENS AUSTRICH
BOSCH "EN MACARRONI", JOSEP VALLS CARRERAS

IMATGES / PAPER /
FOTOGRAFIA



RETRAT DE GRUP ENTAULATS

1952

317.028.294

D'ESQUERRA A DRETA: MONTSERRAT BARNÉS
VALLS, MARIA DOLORS BARNÉS PALAU, MARIA

IMATGES / PAPER /
FOTOGRAFIA



RETRAT DE GRUP ENTAULATS

1970

317.029.025

D'ESQUERRA A DRETA: PEPITO FORNÉS ALEGRET,
MARI OSUNA, JOSÉ ORTEGA MORENO, CARMEN

IMATGES / PAPER /
FOTOGRAFIA



RETRAT DE GRUP ENTAULATS

1980

317.029.021

D'ESQUERRA A DRETA: RAFEL UTSET FELIP,
JAUME UTSET GUELL I MANEL VALLS LLIRINÓS

IMATGES / PAPER /
FOTOGRAFIA



RETRAT DE GRUP ENTAULATS

1969

317.029.054

DRETES: MARIBEL RUSCALLEDA TRESSERRAS
AMB LA MIMI RUSCALLEDA TRESSERRAS EN

IMATGES / PAPER /
FOTOGRAFIA



RETRAT DE GRUP ENTAULATS

1962 CA

317.031.229

DRETS, D'ESQUERRA A DRETA: JOSEP SURÍS
BOADAS, ANGEL SURÍS BOADAS, JOSEP ARTAU

IMATGES / PAPER /
FOTOGRAFIA



RETRAT DE GRUP ENTAULATS

1965









317.029.121

DRETS, D'ESQUERRA A DRETA: JOSEP SURÍS
BOADAS, ANGEL SURÍS BOADAS, JOSEP ARTAU

IMATGES / PAPER /
FOTOGRAFIA



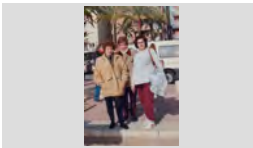







FONS	PERSONALS	
699	DIVERSOS	
028	JOSEP VALLS I ROCA (A) BAMBI	SS 699.028.5000
5000	IMATGES / / /	

CONTINGUT	ANYS / TIPOL. DOCUM.	ST	FOTO
RETRAT DE GRUP ENTAULATS MARIA ROSA SOLER GALLART "CAL CERVELL", FRANCIS AGUSTÍ "CAN JURIOLA" I CALOS AGUSTÍ	1967 IMATGES / PAPER / FOTOGRAFIA	317.029.074	
RETRAT DE GRUP ENTAULATS MIQUEL TAULINA COMAS, MARIA DOLORS ORENCH SOLER, JOSEP AUSTRICH LLIRINÓS "CAN XICU	1968 IMATGES / PAPER / FOTOGRAFIA	317.029.024	
RETRAT DE GRUP ENTAULATS PAQUITA SAIS AUSTRICH, PEPITA PLANAS OROPESA I ANTONIO OROPESA PEREJÓN	1974 CA IMATGES / PAPER / FOTOGRAFIA	317.029.117	
RETRAT DE GRUP ENTAULATS ROSITA PUIG, JOAN DOMÉNECH SAURÍ I SALVADOR DOMÉNECH PUIG "CAN RAC"	1979 IMATGES / PAPER / FOTOGRAFIA	317.029.067	
RETRAT DE GRUP ENTAULATS TAULA DE L'ESQUERRA: RAMÓN VILA VIÑALS "PAU MAMES"; TAULA DE LA DRETA, D'ESUERRA A	1953 IMATGES / PAPER / FOTOGRAFIA	317.029.037	
RETRAT DE LA FAMÍLIA D'EN DOMÉNECH MONER EN DOMÉNECH MONER BASSART ENVOLTAT DE TOTA LA FAMÍLIA EL DIA DEL SEU 80 ANIVERSARI	1987 IMATGES / PAPER / FOTOGRAFIA	317.032.053	
RETRAT DE TRES DONES D'ESQUERRA A DRETA: CARME REGUANT ALSINA, LOLA JORDI LLINÁS I CARME JORDI REGUANT "CAN	1998 IMATGES / PAPER / FOTOGRAFIA	317.030.058	
RETRAT DE TRES DONES D'ESQUERRA A DRETA: LOLITA RABASSA BARRACHINA "CAN MUEC", N.C. I N.C. DARRERE LA	1960 IMATGES / PAPER / FOTOGRAFIA	317.031.048	
RETRAT DE TRES DONES D'ESQUERRA A DRETA: N.C., LOLA MORELL DURÁN "CA LA MORELL" I N.C. AL CARRER DELS MARTIRS,	1955 IMATGES / PAPER / FOTOGRAFIA	317.031.077	







FONS	PERSONALS	
699	DIVERSOS	
028	JOSEP VALLS I ROCA (A) BAMBI	SS 699.028.5000
5000	IMATGES / / /	

CONTINGUT	ANYS / TIPOL. DOCUM.	ST	FOTO
RETRAT DE TRES DONES D'ESQUERRA A DRETA: SRA. CABRA, DOLORS CABALLÉ I MARIA PIBERNAT CAMINANT PER UN	1960 IMATGES / PAPER / FOTOGRAFIA	317.030.154	
RETRAT DE TRES DONES ENTAULADES D'ESQUERRA A DRETA: PEPITA BANCELLS DURÁN, SOFIA RUSCALLEDA BATLLE I DOLORS AUSTRICH	1992 IMATGES / PAPER / FOTOGRAFIA	317.029.058	
RETRAT DE TRES GERMANES MIMI RUSCALLEDA TRESSERRAS, JOSEP MARIA RUSCALLEDA TRESSERRAS I MARIBEL	1965 IMATGES / PAPER / FOTOGRAFIA	317.029.102	
RETRAT DE TRES GERMANS D'ESQUERRA A DRETA: LOLITA RUSCALLEDA GALLART, SEBASTIÀ RUSCALLEDA GALLART I	1947 IMATGES / PAPER / FOTOGRAFIA	317.030.068	
RETRAT DE TRES GERMANS D'ESQUERRA A DRETA: ROSITA PIBERNAT BATALLÉ, MIQUEL PIBERNAT BATALLÉ I MARIA	1924 IMATGES / PAPER / FOTOGRAFIA	317.030.163	
RETRAT DE TRES GERMANS MARIA LLUÏSA RODÉS ROSÉS, CARME RODÉS ROSÉS I MANEL RODÉS ROSÉS ASSEGUDES AL	1935 IMATGES / PAPER / FOTOGRAFIA	317.030.113	
RETRAT DE TRES NENS D'ESQUERRA A DRETA: MIREIA RUSCALLEDA AUSTRICH I CLARA DE LA TORRE CASTELLÓ	1966 IMATGES / PAPER / FOTOGRAFIA	317.030.046	
RETRAT DE TRES NENS D'ESQUERRA A DRETA: NURIA FÁBREGÓ GALLO, JAUME FÁBREGÓ GALLO "CAN FÁBREGÓ" I DESIRÉ	1980 IMATGES / PAPER / FOTOGRAFIA	317.030.008	
RETRAT DE TRES NOIES D'ESQUERRA A DRETA: OLGA CAMACHO COLOM, DESIRÉ GÓMEZ BARNÉS I SARA GABARRÓ CASAS	1978 IMATGES / PAPER / FOTOGRAFIA	317.031.195	

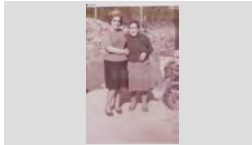
FONS	PERSONALS
699	DIVERSOS
028	JOSEP VALLS I ROCA (A) BAMBI SS 699.028.5000
5000	IMATGES / / /

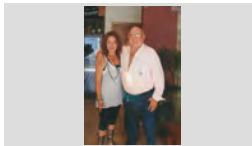
CONTINGUT	ANYS / TIPOL. DOCUM.	ST	FOTO
RETRAT DONA ANGELA TORRES BALLESTER DAVANT EL BAR MARÍN QUE REGENTA DESDE 1956 AL BARRI DE ANGELA TORRES	2007 IMATGES / PAPER / FOTOGRAFIA	317.030.387	
RETRAT DONA VICENTA SOLIGUER PRADO I DARRERA SEU VENTURA SCHILLING (PENDENT DE CONFIRMAR)	1950 IMATGES / PAPER / FOTOGRAFIA	317.032.194	
RETRAT DONA I NEN BERTA JORDI LLINÁS I JOAN HEREDIA JORDI "CAN DERI" ASSEGUTS A LA PLATJA AL COSTAT D'UN	1952 IMATGES / PAPER / FOTOGRAFIA	317.031.362	
RETRAT DONA I NEN CARMEN FORNÉS TRIAS "CAL ALEGRET" I EN LLUÍS SÁNCHEZ PLANIOL AL COSTAT D'UN ARBRE, AL	1969 IMATGES / PAPER / FOTOGRAFIA	317.030.150	
RETRAT DONES D'ESQUERRA A DRETA: CARME REGUANT ALSINA "CAL BENIGNO" I MARIA JORDI LLINÁS "CAN DERI"	1966 IMATGES / PAPER / FOTOGRAFIA	317.031.363	
RETRAT DONES D'ESQUERRA A DRETA: MARIA CLAPÉS FONTRODONA I N.C. AL PASSEIG JACINT	1967 IMATGES / PAPER / FOTOGRAFIA	317.032.168	
RETRAT DONES D'ESQUERRA A DRETA: PAQUITA AUSTRICH I MARIA PIBERNAT, AL DARRERE L'ISIDRE PIBERNAT	1955 IMATGES / PAPER / FOTOGRAFIA	317.032.190	
RETRAT DONES D'ESQUERRA A DRETA: QUIMETA PALAU MERCADER I MARIA MERCADER LLOVERAS "CAN	1968 IMATGES / PAPER / FOTOGRAFIA	317.032.082	
RETRAT DONES D'ESQUERRA A DRETA: VICTÒRIA ROCA GASCONS "CAN SENEN", DOLORS TIBAU ROCA I MARIA TIBAU	1940 IMATGES / PAPER / FOTOGRAFIA	317.031.326	

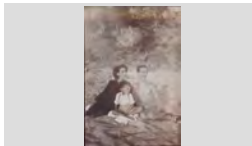
FONS	PERSONALS	
699	DIVERSOS	
028	JOSEP VALLS I ROCA (A) BAMBI	SS 699.028.5000
5000	IMATGES / / /	

CONTINGUT	ANYS / TIPOL. DOCUM.	ST	FOTO
RETRAT DONES DRETA: JOAQUIMA PALAU MERCADER "CAN POTAGROSSA" I ASSEGUDA LA TERESA	1985 IMATGES / PAPER / FOTOGRAFIA	317.032.098	
RETRAT DONES DRETES: ROSA BARNÉS ARBÓ I NENA N.C.; ASSEGUDES, D'ESQUERRA A DRETA: PEPETA	1920 IMATGES / PAPER / FOTOGRAFIA	317.031.361	
RETRAT DONES MARIA LLIBRE GEYS I LORETO GEYS AMAT "L'AVIA SASERAS" (PENDENT DE CONFIRMAR)	1970 IMATGES / PAPER / FOTOGRAFIA	317.032.110	
RETRAT D'UN HOME EL DOCTOR AGUSTÍ CABAÑAS LLOBET DOCTOR CABAÑAS. FOTO: FOTO TRULL	1997 IMATGES / PAPER / FOTOGRAFIA	317.030.318	
RETRAT D'UNA PARELLA IRIS TRIOLA CORS I JOSEP VALLS ROCA	2010 IMATGES / PAPER / FOTOGRAFIA	317.030.208	
RETRAT FAMÍLIA PRIMERA FILA, D'ESQUERRA A DRETA: LLUÍS PUJOL BASCO, PERE PUJOL BASCO, MERCE PUJOL	1941 IMATGES / PAPER / FOTOGRAFIA	317.031.387	
RETRAT FAMÍLIA ABUYÉ FONT CONCHITA FONT PUJOL, RICARD ABUYÉ FONT I JUANITO ABUYÉ COLOM "CAN CONTE" A LA PLATJA	1948 IMATGES / PAPER / FOTOGRAFIA	317.029.299	
RETRAT FAMÍLIA AMAYA QUINTO D'ESQUERRA A DRETA: ANGEL AMAYA QUINTO, FRANCISCA QUINTO FERRER, ANDREU AMAYA	1972 IMATGES / PAPER / FOTOGRAFIA	317.030.001	
RETRAT FAMÍLIA AUSTRICH OLIVERAS VENTURA AUSTRICH BATLLE, SALVADOR AUSTRICH OLIVERAS, MARTÍ AUSTRICH OLIVERAS I	1971 IMATGES / PAPER / FOTOGRAFIA	317.029.086	

FONS PERSONALS

699 DIVERSOS

028 JOSEP VALLS I ROCA (A) BAMBI

SS 699.028.5000

5000 IMATGES / / /

CONTINGUT

ANYS / TIPOL. DOCUM.

ST

FOTO

RETRAT FAMÍLIA BARNÉS RAMÓN

2000 ca

317.030.261

PRIMERA FILA, D'ESQUERRA A DRETA: JOAN BARNÉS VILA, MARIA RAMÓN CASTANY I JOAQUIM FAMILIA BRNES RAMON

IMATGES / PAPER /
FOTOGRAFIA



RETRAT FAMÍLIA BATLLE MARLÉS

1944

317.030.322

ALBERT BATLLE NICOLAU, ALBERT BATLLE MARLÉS I CRISTINA MARLÉS CASALI

IMATGES / PAPER /
FOTOGRAFIA



RETRAT FAMÍLIA CARBONELL JORDI

2001

317.030.060

D'ESQUERRA A DRETA: ANDREU CARBONELL JORDI, CARME JORDI REGUANT I CARLES

IMATGES / PAPER /
FOTOGRAFIA



RETRAT FAMÍLIA CARBONELL JORDI

2005

317.031.373

PRIMERA FILA: CARME JORDI REGUANT I CARLES CARBONELL GONZÁLEZ; SEGONA FILA: ANDREU

IMATGES / PAPER /
FOTOGRAFIA



RETRAT FAMÍLIA CARDONA NAVARRO

1975

317.032.056

CARLOS CARDONA REIXACH, DAVANT SEU LA NURIA CARDONA NAVARRO, AMALIA NAVARRO

IMATGES / PAPER /
FOTOGRAFIA



RETRAT FAMÍLIA COLOMER DOMÉNECH

2003

317.032.054

D'ESQUERRA A DRETA: JOAN COLOMER DOMÉNECH, ROSA DOMÉNECH RABASSA, PERE

IMATGES / PAPER /
FOTOGRAFIA



RETRAT FAMÍLIA COMAS RIBAS

1934

317.029.366

D'ESQUERRA A DRETA: JOAN COMAS FLORIT "CAN COMAS RECADER", PERE COMAS RIBAS, MARIA

IMATGES / PAPER /
FOTOGRAFIA



RETRAT FAMÍLIA DE CAL MINAIRE

1905 CA

317.031.394

D'ESQUERRA A DRETA: JOAN SAIS ARMENGOL, JOSEP SAIS EL MINAIRE, FRANCISCA ARMENGOL

IMATGES / PAPER /
FOTOGRAFIA



RETRAT FAMÍLIA DE CAL MORO

1935

317.028.372

DRETA, PRIMERA FILA: MERCE BURGADA LLOBET; SEGONA FILA: CARME PUIGVERT BURGADA,

IMATGES / PAPER /
FOTOGRAFIA

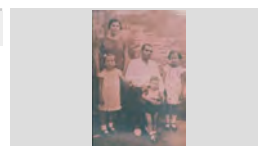

FONS PERSONALS

699 DIVERSOS

028 JOSEP VALLS I ROCA (A) BAMBI

SS 699.028.5000

5000 IMATGES / / /

CONTINGUT

ANYS / TIPOL. DOCUM.

ST

FOTO

RETRAT FAMÍLIA FERNÁNDEZ LLOVERAS

1995

317.028.309

D'ESQUERRA A DRETA: GLORIA FERNÁNDEZ LLOVERAS, AIDA BOSCH FERNÁNDEZ, GLORIA

IMATGES / PAPER /
FOTOGRAFIA



RETRAT FAMÍLIA GALLART SAIS

1937

317.031.270

PRIMERA FILA, D'ESQUERRA A DRETA: JOAN GALLART SAIS, SEBASTIÀ GALLART RIERA, ROSITA

IMATGES / PAPER /
FOTOGRAFIA



RETRAT FAMÍLIA GALLART SAIS

1933

317.030.260

D'ESQUERRA A DRETA: CARME GALLART SAIS, ROSITA SAIS PEIX, JOAN GALLART SAIS (NEN) I

IMATGES / PAPER /
FOTOGRAFIA



RETRAT FAMÍLIA GARCÍA SALLÉS

1968 CA

317.031.274

PRIMERA FILA: LOLA SALLÉS BURCET, ALEJANDRO GARCÍA SALLÉS, FELIPE GARCÍA QUINTANA I

IMATGES / PAPER /
FOTOGRAFIA



RETRAT FAMÍLIA MAGÍ MORENO

1969

317.032.069

FRANCESC MAGÍ FÁBREGAS "CAN DAGA", CRISTINA MAGÍ MORENO I CRISTINA MORENO

IMATGES / PAPER /
FOTOGRAFIA

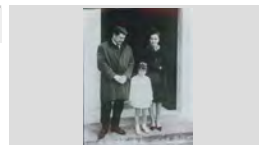

RETRAT FAMÍLIA MARQUÉS CARBÓ

1954

317.031.126

FRANCESC MARQUÉS MONT, FRANCESC MARQUÉS CARBÓ (NADÓ), MARIA CARBÓ GIRALT I

IMATGES / PAPER /
FOTOGRAFIA



RETRAT FAMÍLIA MARTÍNEZ DE LA GUARDIA

1925

317.031.083

D'ESQUERRA A DRETA: EMILI MARTÍNEZ DE LA GUARDIA, CÉLIA DE LA GUARDIA GARCÍA, ANGEL

IMATGES / PAPER /
FOTOGRAFIA



RETRAT FAMÍLIA MASGRAU POCH

1963

317.031.102

D'ESQUERRA A DRETA: CANDIDA MASGRAU CAMPENY "LA CANDIDA", PEPITA MASGRAU,

IMATGES / PAPER /
FOTOGRAFIA

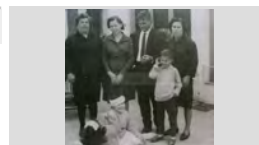

RETRAT FAMÍLIA MONER BASART

1915 ca

317.032.027

D'ESQUERRA A DRETA: DOMÉNECH MONER BASSART, JOAN MONER JUANALS, JOAQUIMA

IMATGES / PAPER /
FOTOGRAFIA

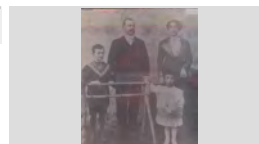

FONS	PERSONALS	
699	DIVERSOS	
028	JOSEP VALLS I ROCA (A) BAMBI	SS 699.028.5000
5000	IMATGES / / /	

CONTINGUT	ANYS / TIPOL. DOCUM.	ST	FOTO
RETRAT FAMÍLIA MONTERO PRIMERA FILA, D'ESQUERRA A DRETA: MELCHOR MONTERO VERT, JOSEP MONTERO FULLA,	1930 CA IMATGES / PAPER / FOTOGRAFIA	317.028.317	
RETRAT FAMÍLIA MULLERS TORT ENTAULATS MARIA ANGELS TORT DELGADO, RAIMÓN MÜLLERS TORT, RAIMON MULLERS I DAVID MÜLLERS TORT	1999 IMATGES / PAPER / FOTOGRAFIA	317.028.340	
RETRAT FAMÍLIA PUIGVERT FÁBREGAS MEI PUIGVERT FÁBREGAS EN BRAÇOS DEL SEU PARE FRANCESC PUIGVERT BURGADA "CAL MORO"	1957 IMATGES / PAPER / FOTOGRAFIA	317.028.366	
RETRAT FAMÍLIA PUJÓS BARNÉS JAUME PUJÓS TRESSERRAS. JAUME PUJÓS BARNÉS I MARIA ANGELS BARNÉS TIBAU	1973 IMATGES / PAPER / FOTOGRAFIA	317.028.391	
RETRAT FAMÍLIA SAIS GIRALT JOSEP SAIS GIRALT, JOSEP SAIS REYNÉ "DEL MARE NOSTRUM", ASUNCIÓN GIRALT BENEDICO I	1979 IMATGES / PAPER / FOTOGRAFIA	317.029.079	
RETRAT FAMÍLIA SOLER ARRIBAS PRIMERA FILA: PILAR ARRIBAS RODRÍGUEZ, CARLOS SOLER ARRIBAS, MIQUEL SOLER ARRIBAS	1964 IMATGES / PAPER / FOTOGRAFIA	317.028.277	
RETRAT FAMÍLIA TAULINA COMAS D'ESQUERRA A DRETA: MIQUEL TAULINA COMAS, LORETO COMAS SABADIA, NARCÍS TAULINA Tuset	1955 IMATGES / PAPER / FOTOGRAFIA	317.029.335	
RETRAT FAMÍLIA TERRADES ALSINA LOLA ALSINA BELTRÁN, JESÚS TERRADES PRATS I LA SEVA FILLA MARTA TERRADES ALSINAA LA	1968 IMATGES / PAPER / FOTOGRAFIA	317.029.317	
RETRAT FELICITACIÓ DE NADAL D'ESQUERRA A DRETA: LAILA GILIBETS PASTOR I AINA GILIBETS PASTOR AMB BARRETS DE NADAL BONES FESTES !	2000 ca IMATGES / PAPER / FOTOGRAFIA	317.030.266	

FONS PERSONALS

699 DIVERSOS

028 JOSEP VALLS I ROCA (A) BAMBI

SS 699.028.5000

5000 IMATGES / / /

CONTINGUT

ANYS / TIPOL. DOCUM.

ST

FOTO

RETRAT FILLA I PARE

1990 ca

317.031.247

ANNA PASTOR AGUSTÍ I JOAQUIM PASTOR
MARQUÉS "CAN PASTOR" ASSEGUTS EN UNA

IMATGES / PAPER /
FOTOGRAFIA

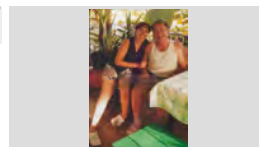

RETRAT FOTOMUNTATGE

2000

317.030.253

PRIMERA FILA, D'ESQUERRA A DRETA: ROSER
BARNÉS RAMÓN, DESIREÉ GÓMEZ BARNÉS I

IMATGES / PAPER /
FOTOGRAFIA



RETRAT FUTBOLISTA

1960

317.032.340

JOAN AGUSTI OLIVÉ, JUGADOR DEL CLUB FUTBOL
LLORET.

IMATGES / PAPER /
FOTOGRAFIA

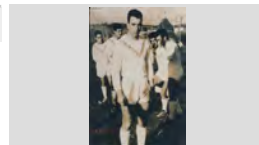

RETRAT FUTBOLISTA

1929

317.032.368

LLUÍS SOLER BARDERA, PORTER DEL SPORT CLUB
LLORET

IMATGES / PAPER /
FOTOGRAFIA

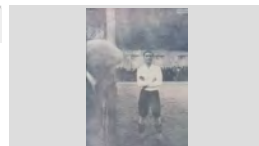

RETRAT FUTBOLISTA

1984

317.032.249

MIQUEL ESTELA ZUECO, LLORETENC I JUGADOR
DEL INFANTIL DEL R. C. D. ESPANYOL

IMATGES / PAPER /
FOTOGRAFIA



RETRAT FUTBOLISTA

1991

317.032.345

RAFA RAMOS POLO, CAPITÀ DEL CLUB FUTBOL
LLORET AL CAMP MUNICIPAL EL DIA DE LA

IMATGES / PAPER /
FOTOGRAFIA

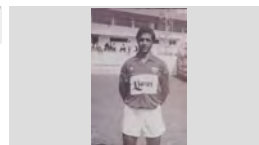

RETRAT FUTBOLISTES

1945

317.032.306

D'ESQUERRA A DRETA: JOAQUIM PLANELLAS,
JUANITO REYNÉ MARTÍNEZ, MARIANO GUILLÉN

IMATGES / PAPER /
FOTOGRAFIA



RETRAT FUTBOLISTES

1985

317.033.151

JUGADORS DE LA ESCOLA DE FUTBOL DEL CLUB
DE FUTBOL LLORET. ESPOT RECONEIXER EL

IMATGES / PAPER /
FOTOGRAFIA



RETRAT GERMANES

2007

317.031.032





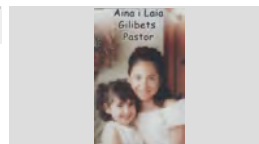

D'ESQUERRA ADRETA: AINA GILIBETS PASTOR

IMATGES / PAPER /
FOTOGRAFIA



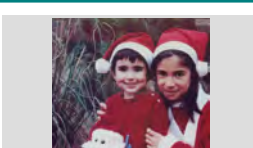



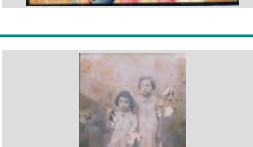
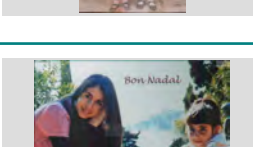

AINA I LAIA GILIBETS PASTOR







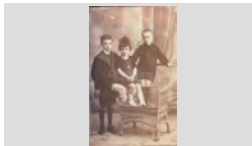

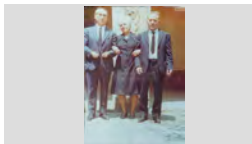
FONS	PERSONALS	
699	DIVERSOS	
028	JOSEP VALLS I ROCA (A) BAMBI	SS 699.028.5000
5000	IMATGES / / /	

CONTINGUT	ANYS / TIPOL. DOCUM.	ST	FOTO
RETRAT GERMANES D'ESQUERRA A DRETA: AINA GILIBETS PASTOR I LAIA GILIBETS PASTOR	2012 IMATGES / PAPER / FOTOGRAFIA	317.032.131	
RETRAT GERMANES D'ESQUERRA A DRETA: AINA GILIBETS PASTOR I LAIA GILIBETS PASTOR DAVANT DEL ARBRE DE	2010 IMATGES / PAPER / FOTOGRAFIA	317.030.193	
RETRAT GERMANES D'ESQUERRA A DRETA: AINA GILIBETS PASTOR I LAIA GILIBETS PASTOR DISFRESSADES DE PAPA	2006 IMATGES / PAPER / FOTOGRAFIA	317.031.052	
RETRAT GERMANES D'ESQUERRA A DRETA: AINA GILIBETS PASTOR I LAIA GILIBETS PASTOR EN UN MIRADOR	2009 IMATGES / PAPER / FOTOGRAFIA	317.030.202	
RETRAT GERMANES D'ESQUERRA A DRETA: ANNA RELAT LLOVERAS I CRISTINA RELAT LLOVERAS CRISTINA I ANNA RELAT JUGUENT AL CARRERÓ	1966 IMATGES / PAPER / FOTOGRAFIA	317.031.049	
RETRAT GERMANES D'ESQUERRA A DRETA: JANE CASTRO GÓMEZ I BERTA CASTRO GÓMEZ AMB VESTITS TÍPICS EN	2000 IMATGES / PAPER / FOTOGRAFIA	317.030.282	
RETRAT GERMANES D'ESQUERRA A DRETA: LAIA GILIBETS PASTOR I AINA GILIBETS PASTOR	2007 IMATGES / PAPER / FOTOGRAFIA	317.030.386	
RETRAT GERMANES D'ESQUERRA A DRETA: MERCE RIBAS SOLER I PAQUITA RIBAS SOLER "CAN MARIANO"	1942 IMATGES / PAPER / FOTOGRAFIA	317.029.164	
RETRAT GERMANES LAIA GILIBETS PASTOR I AINA GILIBETS PASTOR RECOLSADES EN UNA TAULA DE PEDRA. A LA BON NADAL	2011 IMATGES / PAPER / FOTOGRAFIA	317.030.170	

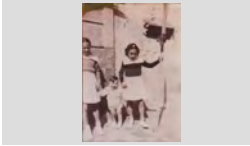
FONS	PERSONALS		
699	DIVERSOS		
028	JOSEP VALLS I ROCA (A) BAMBI	SS	699.028.5000
5000	IMATGES / / /		

CONTINGUT	ANYS / TIPOL. DOCUM.	ST	FOTO
RETRAT GERMANES ROCA GIRONÉS DRETES, D'ESQUERRA A DRETA: DOLORS ROCA GIRONÉS "CAN RIBALAIUA" I JOAQUIMA ROCA	1925 IMATGES / PAPER / FOTOGRAFIA	317.028.278	
RETRAT GERMANS CARLA OROBITG PASTOR I FERRAN OROBITG PASTOR	2006 IMATGES / PAPER / FOTOGRAFIA	317.031.053	
RETRAT GERMANS CARLA OROBITG PASTOR I FERRAN OROBITG PASTOR A SOTA L'ARBRE DE NADAL I AL COSTT	2007 IMATGES / PAPER / FOTOGRAFIA	317.031.253	
RETRAT GERMANS CARLA OROBITG PASTOR I FERRAN OROBITG PASTOR JUGANT AMB LA NEU EN UN CARRER	2009 IMATGES / PAPER / FOTOGRAFIA	317.030.205	
RETRAT GERMANS CARME GALLART SAIS I JOAN GALLART SAIS "CAN TRONS"	1933 IMATGES / PAPER / FOTOGRAFIA	317.030.284	
RETRAT GERMANS CRISTINA MONER BASSART I DOMÉNECH MONER BASSART "CA LA JOANA" EN UNA FOTO D'ESTUDI	1920 ca IMATGES / PAPER / FOTOGRAFIA	317.032.036	
RETRAT GERMANS D'ESQUERRA A DRETA: JOSEP ANDREU VIDAL, MARIA ANDREU VIDAL I JOAN ANDREU VIDAL,	1919 IMATGES / PAPER / FOTOGRAFIA	317.030.278	
RETRAT GERMANS D'ESQUERRA A DRETA: JOSEP COLOMER GRABULOSA, FRANCESC COLOMER GRABULOSA, I	1951 IMATGES / PAPER / FOTOGRAFIA	317.030.349	
RETRAT GERMANS D'ESQUERRA A DRETA: JOSEP PALLAROLS BELL-LLOC, ELVIRA PALLAROLS BELL-LLOC I JOAN	1970 IMATGES / PAPER / FOTOGRAFIA	317.031.294	

FONS	PERSONALS	
699	DIVERSOS	
028	JOSEP VALLS I ROCA (A) BAMBI	SS 699.028.5000
5000	IMATGES / / /	

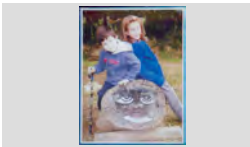
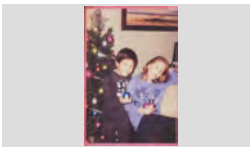
CONTINGUT	ANYS / TIPOL. DOCUM.	ST	FOTO
RETRAT GERMANS D'ESQUERRA A DRETA: MARIA ROSA DRAPER MONTERO, JOAN DRAPER MONTERO I MARIA ROSA	1945 IMATGES / PAPER / FOTOGRAFIA	317.030.363	
RETRAT GERMANS D'ESQUERRA A DRETA: QUIM DURÁN PASTOR I TONI DURÁN PASTOR	2007 IMATGES / PAPER / FOTOGRAFIA	317.031.252	
RETRAT GERMANS D'ESQUERRA A DRETA: TONI DURÁN PASTOR I QUIM DURÁN PASTOR AMB BARRETS DE PAPA	2006 IMATGES / PAPER / FOTOGRAFIA	317.031.054	
RETRAT GERMANS D'ESQUERRA A DRETA: XAVIER PUIGVERT MIR, DOLORS PUIGVERT MIR I JOAN PUIGVERT MIR	1964 IMATGES / PAPER / FOTOGRAFIA	317.032.118	
RETRAT GERMANS ELVIRA PLANIOL AUSTRICH, RAMÓN PLANIOL AUSTRICH I JAUME PLANIOL AUSTRICH ASSEGUTS	1950 IMATGES / PAPER / FOTOGRAFIA	317.031.300	
RETRAT GERMANS FERRAN OROBITG PASTOR I CARLA OROBITG PASTOR	2005 IMATGES / PAPER / FOTOGRAFIA	317.031.340	
RETRAT GERMANS FERRAN OROBITG PASTOR I CARLA OROBITG PASTOR A DALT D'UNA SURERA. A LA FOTOGRAFIA BON NADAL	2011 IMATGES / PAPER / FOTOGRAFIA	317.030.164	
RETRAT GERMANS FERRAN OROBITG PASTOR I CARLA OROBITG PASTOR A SOBRE UN "CAGA TIÓ"	2000 ca IMATGES / PAPER / FOTOGRAFIA	317.030.191	
RETRAT GERMANS FERRAN OROBITG PASTOR I CARLA OROBITG PASTOR AL COSTAT D'UN ARBRE DE NADAL	2012 IMATGES / PAPER / FOTOGRAFIA	317.032.135	





FONS	PERSONALS	
699	DIVERSOS	
028	JOSEP VALLS I ROCA (A) BAMBI	SS 699.028.5000
5000	IMATGES / / /	

CONTINGUT	ANYS / TIPOL. DOCUM.	ST	FOTO
RETRAT GERMANS JAUME PLANIOL AUSTRICH I ELVIRA PLANIOL AUSTRICH "CAL'S BESSONS" A LA PLAÇA DE LA VILA	1945 IMATGES / PAPER / FOTOGRAFIA	317.031.307	
RETRAT GERMANS JOAN GALLART SAIS I CARME GALLART SAIS "CAN TRONS"	1935 IMATGES / PAPER / FOTOGRAFIA	317.030.312	
RETRAT GERMANS MARIA ANGELS BARNÉS TIBAU I JOAN BARNÉS TIBAU "CAN ROMÁ TUT"	1958 IMATGES / PAPER / FOTOGRAFIA	317.031.360	
RETRAT GERMANS PEPE BAEZA URIOS, PAQUITA BAEZA URIOS I DOLORS BAEZA URIOS "CAN PEPE BAEZA"	1935 IMATGES / PAPER / FOTOGRAFIA	317.031.199	
RETRAT GERMANS TONI FERRÁNDEZ LORENZO I ALBERT FERRÁNDEZ LORENZO "CA LA FELIUA" AL COSTAT D'UNS	1970 IMATGES / PAPER / FOTOGRAFIA	317.031.309	
RETRAT GRUP DRETS: ANTONIA MAGÍ SALICRU I TINO MORA; ASSEGUTS: SALVADOR MAGÍ ALIMANY , PEPITA	1945 ca IMATGES / PAPER / FOTOGRAFIA	317.031.349	
RETRAT GRUP NOIES DEL SERVEI SOCIAL PRIMERA FILA, D'ESQUERRA A DRETA: EULALIA PUJOL FERRER, MERCE BLANCH, MARIA ROSA	1950 IMATGES / PAPER / FOTOGRAFIA	317.030.393	
RETRAT HOME AGUSTÍ BONET PRATS, PRESIDENT DEL CLUB DE FUTBOL LLORET AL TERRAT DE CASA SEVA A LA	1958 IMATGES / PAPER / FOTOGRAFIA	317.032.213	
RETRAT HOME I NENA CARLA OROBITG PASTOR I JOSEP VALLS ROCA "CAN RIBALAIGUA"	2012 IMATGES / PAPER / FOTOGRAFIA	317.032.129	

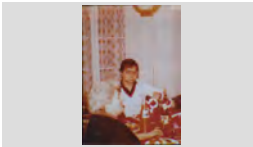

FONS	PERSONALS		
699	DIVERSOS		
028	JOSEP VALLS I ROCA (A) BAMBI	SS	699.028.5000
5000	IMATGES / / /		

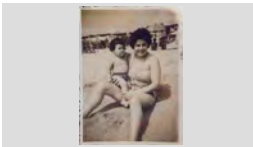
CONTINGUT	ANYS / TIPOL. DOCUM.	ST	FOTO
RETRAT HOMES D'ESQUERRA A DRETA: JAUME AUSTRICH "CAL GORGE BLANC", SANTIAGO BARNÉS RAMÓN "CAN	1975 IMATGES / PAPER / FOTOGRAFIA	317.031.177	
RETRAT HOMES D'ESQUERRA A DRETA: JOAN DOMÉNECH MONER I DOMÉNECH MONER BASSART "CA LA JOANA" A	1961 IMATGES / PAPER / FOTOGRAFIA	317.032.052	
RETRAT HOMES D'ESQUERRA A DRETA: MIQUEL COSTA PLANELLAS I SEBASTIÀ GALLART RIBOT ASSEGUTS EN UNES	1960 IMATGES / PAPER / FOTOGRAFIA	317.032.155	
RETRAT HOMES D'ESQUERRA A DRETA: ROMÁ CODINA MASERAS I JOSEP VALLS ROCA DAVANT DELS PANELLS DE	2013 IMATGES / PAPER / FOTOGRAFIA	317.032.127	
RETRAT HOMES D'ESQUERRA A DRETA: SALVADOR PUJOS TRESSERRAS I JOSEP VALLS ROCA, DARRERE SEU	2014 IMATGES / PAPER / FOTOGRAFIA	317.032.081	
RETRAT HOMES D'ESQUERRA A DRETA: SR. JUAN, JAIME LUÍS MARÍN RUIZ I JOAN CANOVAS ENTAULATS EN UN	1984 IMATGES / PAPER / FOTOGRAFIA	317.030.216	
RETRAT HOMES MANOLO FERNÁNDEZ REINA "EN MANOLO" I JOAN AGUSTÍ ALBA "L'ARTISTA" ASSEGUTS EN UNS	1955 IMATGES / PAPER / FOTOGRAFIA	317.032.163	
RETRAT MÁQUINA FOTOMATÓN D'ESQUERRA A DRETA: ENRIC LLINÁS ROCA "CAL SOLDAT", LLUÍS ROS POCH "CAN ROSSEGONS" I	1948 IMATGES / PAPER / FOTOGRAFIA	317.032.051	
RETRAT MARE I FILL ANDREU CARBONELL JORDI I CARMÉ JORDI REGUANT ASSEGUTS EN UN SOFÀ	2001 IMATGES / PAPER / FOTOGRAFIA	317.030.066	

FONS	PERSONALS
699	DIVERSOS
028	JOSEP VALLS I ROCA (A) BAMBI SS 699.028.5000
5000	IMATGES / / /

CONTINGUT	ANYS / TIPOL. DOCUM.	ST	FOTO
RETRAT MARE I FILL FRANCESC ROSELL MATEU "CAN PERE NUNCI" I JOSEFA MATEU ESTUDIS	1933 IMATGES / PAPER / FOTOGRAFIA	317.029.222	
RETRAT MARE I FILL FRANCISCA QUINTO FERRER I ANGEL AMAYA QUINTO "CAN AMAYA" AL PASSEIG DAVANT DEL	1963 IMATGES / PAPER / FOTOGRAFIA	317.030.003	
RETRAT MARE I FILL JOAQUIMA ROCA GIRONÉS I ENRIC LLINÁS ROCA "CAL SOLDAT"	1935 IMATGES / PAPER / FOTOGRAFIA	317.032.059	
RETRAT MARE I FILL MARIA CLAPÉS FONTRODONA I JORDI COSTA CLAPÉS ENTAULATS	1985 IMATGES / PAPER / FOTOGRAFIA	317.032.143	
RETRAT MARE I FILL PEP TALLADA FÁBREGAS I ANNA ROSA FÁBREGAS REBOLLO AL BAR DE CALA BANYS 40È. ANIVERSARI DE BAR CALA BANYS	2007 IMATGES / PAPER / FOTOGRAFIA	317.031.286	
RETRAT MARE I FILLA D'ESQUERRA A DRETA: LAIA GILIBETS PASTOR I ANNA PASTOR AGUSTÍ "CAN PASTOR" ASSEGUDES	1990 ca IMATGES / PAPER / FOTOGRAFIA	317.031.248	
RETRAT MARE I FILLA DOLORS COROMINA FORS AMB LA SEVA FILLA MARIA DOLORS MONER COROMINA EN BRAÇOS	1943 IMATGES / PAPER / FOTOGRAFIA	317.032.040	
RETRAT MARE I FILLA LA MONTSERRAT COLLS TAULINA AMB LA SEVA FILLA FRANCESCA COMAS COLLS "CAN COMAS	1959 IMATGES / PAPER / FOTOGRAFIA	317.031.391	
RETRAT MARE I FILLA MARIBEL PASTOR AGUSTÍ "CAN PASTOR" AMB LA SEVA FILLA CARLA OROBITG PASTOR EN BRAÇOS	2002 IMATGES / PAPER / FOTOGRAFIA	317.029.379	

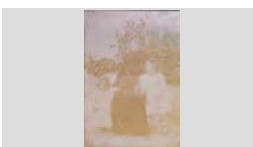
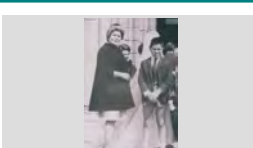
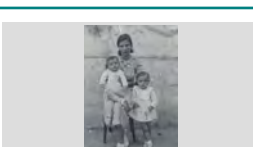
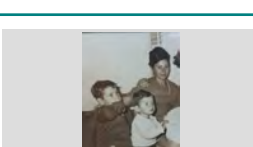
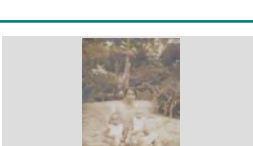
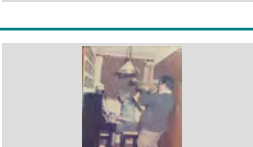
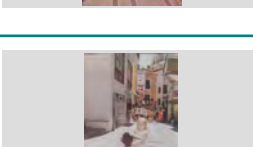
FONS	PERSONALS	
699	DIVERSOS	
028	JOSEP VALLS I ROCA (A) BAMBI	SS 699.028.5000
5000	IMATGES / / /	

CONTINGUT	ANYS / TIPOL. DOCUM.	ST	FOTO
RETRAT MARE I FILLA ENTAULADES AMELIA LLINÁS VERGÉS I ANNA REGUANT LLINÁS "CAN BENIGNO"	1996 IMATGES / PAPER / FOTOGRAFIA	317.028.380	
RETRAT MARE I FILLES D'ESQUERRA A DRETA: JOAQUIMA PUJOL MESTRES, ROSA MESTRES MONTELLS I NAVIDAD	1905 IMATGES / PAPER / FOTOGRAFIA	317.032.193	
RETRAT MARE I FILL MARIA CLAPÉS FONTRODONA I JORDI COSTA CLAPÉS "CAN RAFEL COSTA" DAVANT LA PORTA	1965 IMATGES / PAPER / FOTOGRAFIA	317.029.143	
RETRAT MARE I FILLS ELVIRA AUSTRICH LLIRINÓS AMB ELS SEUS FILLOS JAUME PLANIOL AUSTRICH I ELVIRA PLANIOL	1940 IMATGES / PAPER / FOTOGRAFIA	317.030.372	
RETRAT MARE I FILLS JOSEP PUIGVERT PUIG, JOAQUIM PUIGVERT PUIG "CAL MORO" I QUIMETA PUIG PUJÓS	1970 IMATGES / PAPER / FOTOGRAFIA	317.028.301	
RETRAT MARE I FILLS MARIA RAMÓN CASTANY AMB ELS SEUS FILLS JOAQUIM BARNÉS RAMÓN I JOSEP BARNÉS	1933 IMATGES / PAPER / FOTOGRAFIA	317.031.202	
RETRAT MÚSICS ARCADI ORIOL CASTELLÓ TOCANT EL PIANO I JESÚS TERRADES PRATS TOCANT LA TROMPETA	1986 IMATGES / PAPER / FOTOGRAFIA	317.029.047	
RETRAT NENA NURIAQ PEREA DOMÉNECH PUJAT A DALT D'UN CAVALL DE CARTRÓ AL CARRER DEL CARME	2005 IMATGES / PAPER / FOTOGRAFIA	317.031.396	
RETRAT NENS D'ESQUERRA A DRETA: DESSIRÉ GÓMEZ BARNÉS, JAUME FABREGÓ GALLO I NURI FABREGÓ GALLO	1979 IMATGES / PAPER / FOTOGRAFIA	317.031.140	

FONS PERSONALS

699 DIVERSOS

028 JOSEP VALLS I ROCA (A) BAMBI

SS 699.028.5000

5000 IMATGES / / /

CONTINGUT**ANYS / TIPOL. DOCUM.****ST****FOTO**

RETRAT NENS DISFRESSATS

1934

317.032.058ELENA GIRBENT ROMEO "CAN GIRBENTS" I ENRIC
LLINÁS ROCA "CAL SOLDAT" DISFRESSATS AMBIMATGES / PAPER /
FOTOGRAFIA

RETRAT PARE I FILL

2001

317.030.056CARLES CARBONELL GONZÁLEZ AMB EL SEU FILL
ANDREU CARBONELL JORDI "CAN DAGA"IMATGES / PAPER /
FOTOGRAFIA

RETRAT PARE I FILL

1960

317.031.045D'ESQUERRA A DRETA: JOAN AGUSTÍ MACIÀ I JOAN
AGUSTÍ OLIVÉ "CAN BOLET" ASSEGUTS A LAIMATGES / PAPER /
FOTOGRAFIA

RETRAT PARE I FILL

1934

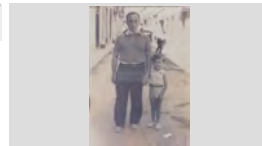
317.029.152D'ESQUERRA A DRETA: VENTURA ROURA JORDI I
VENTURA ROURA TALLEDA "CAL CISTELLER"IMATGES / PAPER /
FOTOGRAFIA

RETRAT PARE I FILLA

1943

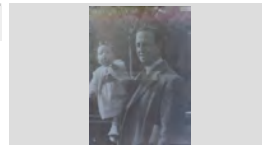
317.032.045DOMÉNECH MONER BASSART "CA LA JOANA" AMB
LA SEVA FILLA MARIA DOLORS MONER COROMINAIMATGES / PAPER /
FOTOGRAFIA

RETRAT PARE I FILLA

1936

317.030.359JOSEP DRAPER ARADA I MARIA ROSA DRAPER
MONTERO "CAN DRAPER" AMB UNA PALMA DEIMATGES / PAPER /
FOTOGRAFIA

RETRAT PARE I FILLA

1970

317.029.297MONSERRAT SAGARÓ PLANIOL I ANTONI SAGARÓ
PÍ "CAN SAGARÓ" ENTAULATS EN UN CASAMENTIMATGES / PAPER /
FOTOGRAFIA

RETRAT PARE I FILLES

1950

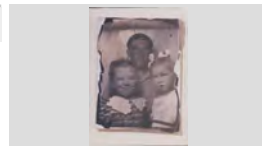
317.028.310EN JOAQUIM VINDUAL VIDAL AMB LES SEVES
FILLES MARIA CRISTINA VINDUAL RODRÍGUEZIMATGES / PAPER /
FOTOGRAFIA

RETRAT PARELLA

1947

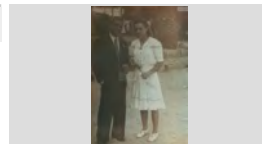
317.030.029ANTONIO INGLÉS CASTELLS "CAN PELABURROS" I
MARIA ESQUEU VALLSIMATGES / PAPER /
FOTOGRAFIA

FONS	PERSONALS
699	DIVERSOS
028	JOSEP VALLS I ROCA (A) BAMBI SS 699.028.5000
5000	IMATGES / / /

CONTINGUT	ANYS / TIPOL. DOCUM.	ST	FOTO
RETRAT PARELLES AGUSTINA ARMENGOL GIRALT "CAL SONORO" I JOSEP VILA PÍ "CAL SALADÓ"; AL DARRERE: MARIA	1958 IMATGES / PAPER / FOTOGRAFIA	317.030.028	
RETRAT PASSAPORT REPÚBLICA IMATGE DEL PASSAPORT DE LA REPUBLICA ESPAÑOLA A NÓM D'EN GERMINAL ROS MARTÍ	1939 IMATGES / PAPER / FOTOGRAFIA	317.030.117	
RETRAT PORTADA D'UN DISC PORTADA DEL DISC DE LA BEATRICE DEN HOUTING CURÓS BEATRIU. EL VAIXELL / MARINERS	1975 IMATGES / PAPER / FOTOGRAFIA	317.030.242	
RETRAT D'UN HOME JOSEP ALBÀ MARTÍ A LA SEVA BOTIGA DE LA GUINEA EQUATORIAL	1952 IMATGES / PAPER / FOTOGRAFIA	317.031.031	
RETRATS D'UN PARELLA EN UN FOTOMUNTATGE ROSA VILARRODONA MACIÀ (NASCUDA AL 1851) I JOAN BAPTISTA MARLÉS COLL (NASCUT AL 1829)	1923 CA IMATGES / PAPER / FOTOGRAFIA	317.031.227	
RETRT D'UN HOME JAUME CARBÓ FRIGOLA EN UN GARATGE AL COSTAT D'UN COTXE	1956 IMATGES / PAPER / FOTOGRAFIA	317.029.253	
RETRT D'UN HOME JORDI ROCAS PALAU "CAL CAYO", CANDIDAT A LES ELECCIONS MUNICIPALS PER CONVERGÈNCIA I	1979 IMATGES / PAPER / FOTOGRAFIA	317.031.223	
RETRT D'UNA DONA ASSUMPCIÓ CARBONELL CAMPS "CAN BANA" MULLANT EL CARRER AMB UNA GALLEDA DAVANT	1977 IMATGES / PAPER / FOTOGRAFIA	317.031.272	
RETRT DE DOS NENS I UN HOME D'ESQUERRA A DRETA: LLUÍS SÁNCHEZ PLANIOL, MARIA TERESA PLANIOL CLAPÉS I JAUME PLANIOL	1970 IMATGES / PAPER / FOTOGRAFIA	317.029.040	

FONS	PERSONALS	
699	DIVERSOS	
028	JOSEP VALLS I ROCA (A) BAMBI	SS 699.028.5000
5000	IMATGES / / /	

CONTINGUT	ANYS / TIPOL. DOCUM.	ST	FOTO
RETRT DE GRUP CARLES RUSCALLEDA BANCELLS, MARIA RUSCALLEDA GALLART I MIQUEL COSTA	1965 IMATGES / PAPER / FOTOGRAFIA	317.032.150	
RETRT DE GRUP D'ESQUERRA A DRETA: ELVIRA AUSTRICH LLIRINÓS, CARMEN TRIAS VIADER I TERESA TRIAS	1990 IMATGES / PAPER / FOTOGRAFIA	317.030.274	
RETRT DE GRUP D'ESQUERRA A DRETA: N. C., BLAS PANÉ FARRÉ, ARSENI FRIGOLA RIPOLL, MIQUEL COSTA	1950 IMATGES / PAPER / FOTOGRAFIA	317.032.151	
RTETRAT MARE I FILL ELISEO VIÑALS BAIXERAS I ANTONIA BAIXERAS AGRAMUNT "CAN GIRONA"	1955 IMATGES / PAPER / FOTOGRAFIA	317.029.007	
TALLER DE BICICLETES EL CARRER PESCADORS PLE DE BICICLETES DAVANT DEL TALLER DE CAN TARRATS	1945 IMATGES / PAPER / FOTOGRAFIA	317.031.354	
TALLER DE BICICLETES EN JOAN SCHILLING DURÁN "CAN SCHILLING" A LA PORTA DEL TALLER AL CARRER SANT ALBERT	1950 IMATGES / PAPER / FOTOGRAFIA	317.031.356	
TALLER DE BICICLETES L'ESTEVE ABUYÉ RIBAS "CAN CONTE" REPARANT UNA BICICLETA DAVANT DEL SEU TALLER AL	1961 IMATGES / PAPER / FOTOGRAFIA	317.031.355	
TALLER DE MODISTES DE LES GERMANES SURIS RETRAT DE GRUP DE LES NOIES QUE APRENIEN COSTURA AL TALLER DE LES GERMANES SURIS	1930 IMATGES / PAPER / FOTOGRAFIA	317.031.139	
TALLER DE MODISTES DE LES GERMANES SURIS RETRAT DE GRUP DE LES NOIES QUE APRENIEN COSTURA AL TALLER DE LES GERMANES SURIS AL	1930 IMATGES / PAPER / FOTOGRAFIA	317.031.137	

FONS	PERSONALS	
699	DIVERSOS	
028	JOSEP VALLS I ROCA (A) BAMBI	SS 699.028.5000
5000	IMATGES / / /	

CONTINGUT	ANYS / TIPOL. DOCUM.	ST	FOTO
TARJETA IDENTITAT FUTBOLISTA JOAN SASTRE SABATÉ, JUGADOR DEL CLUB FUTBOL LLORET	1970 IMATGES / PAPER / FOTOGRAFIA	317.033.087	
TEATRE DE PUTXINEL·LI DONA TOCANT EL PIANO EN UNA FUNCIO DE TITELLES EN UN CAFÉ	1925 IMATGES / PAPER / FOTOGRAFIA	317.031.098	
TORNEIG DE FUTBOL PISTA EQUIP INFANTIL PARTICIPANT A LA PISTA DEL COL·LEGI ESTEVE CARLES. DRETS, D'ESQUERRA A	1978 IMATGES / PAPER / FOTOGRAFIA	317.032.276	
TORNEIG DE FUTBOL PISTA EQUIP PARTICIPANT A LA PISTA DEL COL·LEGI ESTEVE CARLES. DRETS, D'ESQUERRA A DRETA:	1978 IMATGES / PAPER / FOTOGRAFIA	317.032.212	
TREBALLADORES BUGADERIA D'ESQUERRA A DRETA: PAQUITA BAEZA URIOS "CAN PEPE BAEZA" I MARIA CAMPS BRUGUÉ "CA LA	1970 IMATGES / PAPER / FOTOGRAFIA	317.031.153	
TREBALLADORS GRUP D'HOMES AMB PICS I PALES TREBALLANT A LA AVINGUDA 14 DE JULIOL (ACTUAL PAU CASALS)	1950 IMATGES / PAPER / FOTOGRAFIA	317.031.094	
TREBALLADORS DEL TALLER DE FERRO SCHILLING JOSEP SCHILLING CARO "CAN SCHILLING" (A LA DRETA) I ALBERT MUNTANE SOLANO SOLDANT	1955 IMATGES / PAPER / FOTOGRAFIA	317.031.058	
TREBALLADORS EN UN TALLER JOSEP PALLAROLS BELL-LLOCH, FRANCESC PALLAROLS I JOAN PALLAROLS BELL-LLOCH "CAL	1960 IMATGES / PAPER / FOTOGRAFIA	317.031.085	
TROBADA VEINS DE LA RIERA PRIMERA FILA, D'ESQUERRA A DRETA: JOAN ROTLLÁN TRIADÓ, SALVADOR DOMÉNECH PUIG,	1997 IMATGES / PAPER / FOTOGRAFIA	317.029.267	

FONS PERSONALS

699 DIVERSOS

028 JOSEP VALLS I ROCA (A) BAMBI

SS 699.028.5000

5000 IMATGES / / /

CONTINGUT**ANYS / TIPOL. DOCUM.****ST****FOTO**

VENEDOR DE GELATS

1959

317.030.339

eL JOVE JOAN DOMÉNECH "CAL TERO" VENENT GELATS AMB EL CARRET AMBULANT "LA GAVINA" EL PETIT JOAN, GERMÀ DE ROSA DOMÉNECH

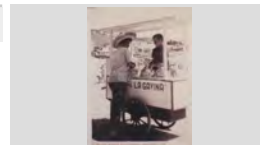
IMATGES / PAPER /
FOTOGRAFIA

VII TORNEIG INTERNACIONAL FUTBOL JUVENIL

1984

317.033.131

JUGADORS I AFICIONATS DEL REAL BETIS BALOMPIE CELEBRANT LA VICTORIA AL CAMP

IMATGES / PAPER /
FOTOGRAFIA

VIII CONCURS ARRÓS A LA CASSOLA

1970

317.030.128

MARIA RUSCALLEDA GALLART "CAL DRAGÓ" GUANYADORA DEL CONCURS, REBENT EL

IMATGES / PAPER /
FOTOGRAFIA

VIII CONCURS ARRÓS A LA CASSOLA

1970

317.030.129

VISTA DESDE EL TERRAT DEL HOTEL MEWTROPOL DE LA PLAÇA DE LA VILA RODEJADA

IMATGES / PAPER /
FOTOGRAFIA

VIII TORNEIG INTERNACIONAL FUTBOL JUVENIL

1985

317.033.120

ENTRENADOR I JUGADORS DEL EQUIP JUVENIL DEL CLUB FUTBOL LLORET AL PAVELLO DURANT

IMATGES / PAPER /
FOTOGRAFIA

XI ANIVERSARI PENYA BARCELONISTA LLORET

1986

317.029.215

JOSEP SALA MONTERO "CAN CREUS" I PAQUITA EGEEA RECHE ENTAULATS AL RESTAURANT EL

IMATGES / PAPER /
FOTOGRAFIA

XI NIT DE L'ESPORT

1981

317.028.221

LLUÍS VENTURA COLOMA PRESIDENT DEL CLUB DE FUTBOL LLORET AMB EL TROFEU AL MILLOR CLUB

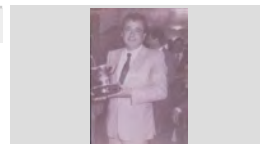
IMATGES / PAPER /
FOTOGRAFIA

XIII TORNEIG INTERNACIONAL FUTBOL JUVENIL

1992

317.033.134

ENTRENADOR I JUGADORS DEL EQUIP JUVENIL DEL CLUB FUTBOL LLORET AL PAVELLO DURANT

IMATGES / PAPER /
FOTOGRAFIA

XIX NIT DE L'ESPORT

1989

317.031.239









AGUSTÍ BLANCH MASFERRER AMB EL TROFEIG LLEVANT AL MILLOR CLUB DE LLORET, EL CLUB

IMATGES / PAPER /
FOTOGRAFIA

FONS	PERSONALS
699	DIVERSOS
028	JOSEP VALLS I ROCA (A) BAMBI SS 699.028.5000
5000	IMATGES / / /

CONTINGUT	ANYS / TIPOL. DOCUM.	ST	FOTO
XXI NIT DE L'ESPORT JOSEP SALA MONTERO FENT ENTREGA A HELEN MONTILLA SANTOS EL TROFEU A MILLOR	1994 IMATGES / PAPER / FOTOGRAFIA	317.031.249	
XXI NIT DE L'ESPORT RETRAT DE GRUP DELS PREMIATS A LA FESTA CELEBRADA AL HOTEL OLYMPIC PARK UNS QUANTS DELS GUANYADORS D'AQUESTA	1991 IMATGES / PAPER / FOTOGRAFIA	317.031.238	
XXII ANIVERSARI CASAL DEL JUBILAT SANTIAGO ONTAÑÓN CASTILLO, JOSEP FELIU PERPIÑÀ I MARGARITA RODRÍGUEZ RUBIO	2006 IMATGES / PAPER / FOTOGRAFIA	317.031.339	
XXII DINAR HOMENATGE A LA GENT GRAN D'ESQUERRA A DRETA: MONTSERRAT VALENTÍ GUARDIA, CARMETA TRESSERRAS FONT, ROSA ALGUNES AVIES ABANS D'INICIAR EL DINAR, FOTO:	1998 IMATGES / PAPER / FOTOGRAFIA	317.028.346	
XXII DINAR HOMENATGE A LA GENT GRAN DRETES, D'ESQUERRA A DRETA: MARIA MASÓ SERRA, MARGARITA RODRÍGUEZ RUBIO, JAUME	1998 IMATGES / PAPER / FOTOGRAFIA	317.028.345	
XXIV HOMENATGE A LA GENT GRAN JOAN CARBONELL AYMERICH "JOANET" SUTJECTANT EL MICRO, MENTRE LA SEVA DONA,	2000 IMATGES / PAPER / FOTOGRAFIA	317.029.358	
XXVI NIT DE L'ESPORT ERNEST PASTOR TERES, REGIDOR D'ESPORTS	1999 IMATGES / PAPER / FOTOGRAFIA	317.029.096	
XXVII ANIVERSARI PENYA BARCELONISTA LLORET FIDEL ALCALDE ALCALDE I MARINA DOMÉNECH PUIG "CAN RAC" ENTAULATS	2001 IMATGES / PAPER / FOTOGRAFIA	317.030.118	





FONS	PERSONALS
699	DIVERSOS
028	JOSEP VALLS I ROCA (A) <i>BAMBI</i> SS 699.028.5000
5000	IMATGES / / /

CONTINGUT	ANYS / TIPOL. DOCUM.	ST	FOTO
34 FESTA DE L'ESPORT D'ESQUERRA A DRETA: XAVIER CRESPO LLOBET (ALACALDE DE LLORET), JOSEP VALLS MÉNDEZ	2007 FOTOGRAFIC / PAPER / FOTOGRAFIA	317.036.255	
ANIVERSARI AL FONTS MAGDALENA SEDÓ AUGUÉ I EN PRIMER TERME MONTSERRAT AUSTRICH XARBAU I	1996 FOTOGRAFIC / PAPER / FOTOGRAFIA	317.036.289	
ANIVERSARI ALFONS BOTEY COLLGRÓS ENTAULAT AL SOPAR DEL XXII ANIVERSARI DE LA PENYA BARCELONISTA	1997 FOTOGRAFIC / PAPER / FOTOGRAFIA	317.036.312	
ANIVERSARI D'ESQUERRA A DRETA: ALBERT BATLLE MARLÉS, JOSEP RIBERA CARDONA (MOSTRANT UN RETRAT	1996 FOTOGRAFIC / PAPER / FOTOGRAFIA	317.036.285	
ANIVERSARI D'ESQUERRA A DRETA: DAVID SARMIENTO CELADA, SANTI FRIGOLA OTIN I JOSEP RIBERA	1996 FOTOGRAFIC / PAPER / FOTOGRAFIA	317.036.291	
ANIVERSARI D'ESQUERRA A DRETA: JOSEP MUSSONS MATA, NURIA MERCADER MERCADER, PAQUITA EGEA	1997 FOTOGRAFIC / PAPER / FOTOGRAFIA	317.036.308	
ANIVERSARI D'ESQUERRA A DRETA: JUAN IBAÑEZ LANERO "MAÑO", ROSA TIBAU I ALFONS BOTEY COLLGROS	1996 FOTOGRAFIC / PAPER / FOTOGRAFIA	317.036.284	
ANIVERSARI D'ESQUERRA A DRETA: NURIA MERCADER MERCADER, PEPE MOLLA ESPÍ I JOSEP RIBERA	1996 FOTOGRAFIC / PAPER / FOTOGRAFIA	317.036.283	
ANIVERSARI D'ESQUERRA A DRETA: SOLETAT PALAUDELMAS PEÑARANDA, CRISTINA GARRIGA PALAUDELMAS I	1997 FOTOGRAFIC / PAPER / FOTOGRAFIA	317.036.314	

FONS	PERSONALS
699	DIVERSOS
028	JOSEP VALLS I ROCA (A) <i>BAMBI</i> SS 699.028.5000
5000	IMATGES / / /

CONTINGUT	ANYS / TIPOL. DOCUM.	ST	FOTO
ANIVERSARI D'ESQUERRA A DRETA: SOLETAT PALAUDELMAS PEÑARANDA, JOSÉ LUÍS NUÑEZ CLEMENTE, JOAN	1996 FOTOGRAFIC / PAPER / FOTOGRAFIA	317.036.288	
ANIVERSARI JOAN SOLER SEGUÍS "EL GERMÀ ANDREU" AGRAÏNT LA ENTREGA D'UN OBSEQUI I EN JOSEP	1997 FOTOGRAFIC / PAPER / FOTOGRAFIA	317.036.313	
ANIVERSARI JOSEP RIBERA CARDONA (PRESIDENT DE LA PENYA) DIRIGINSE ALS ASISTENS AL SOPAR DEL	1996 FOTOGRAFIC / PAPER / FOTOGRAFIA	317.036.295	
ANIVERSARI JOSEP RIBERA CARDONA, PRESIDENT DE LA PENYA DIRIGINSE ALS ASISTENS AL SOPAR DEL	1997 FOTOGRAFIC / PAPER / FOTOGRAFIA	317.036.316	
ANIVERSARI JUAN IBAÑEZ LANERO "MAÑO" (DRET) I JOSEP RIBERA CARDONA ENTAULATS EN LA CELEBRACIÓ	1996 FOTOGRAFIC / PAPER / FOTOGRAFIA	317.036.294	
ANIVERSARI NICOLAU CASAUS DE LA FUENTE I JENÉ I JOSEP RIBERA CARDONA TALLANT EL PASTÍS AL SOPAR	1996 FOTOGRAFIC / PAPER / FOTOGRAFIA	317.036.301	
ANIVERSARI NICOLAU CASAUS DE LA FUENTE I JENÉ I PAQUITA EGEA RECHE AL SOPAR DEL XXI ANIVERSARI	1996 FOTOGRAFIC / PAPER / FOTOGRAFIA	317.036.296	
ANIVERSARI ROSA TIBAU I PEPE MOLLA ESPÍ AL SOPAR DEL XXI ANIVERSARI PENYA BARCELONISTA LLORET AL	1996 FOTOGRAFIC / PAPER / FOTOGRAFIA	317.036.290	
ANIVERSARI SOPAR DEL XVIII ANIVERSARI PENYA BARCELONISTA LLORET AL RESTAURANT EL	1993 FOTOGRAFIC / PAPER / FOTOGRAFIA	317.036.273	

FONS	PERSONALS
699	DIVERSOS
028	JOSEP VALLS I ROCA (A) <i>BAMBI</i> SS 699.028.5000
5000	IMATGES / / /

CONTINGUT	ANYS / TIPOL. DOCUM.	ST	FOTO
ANIVERSARI SOPAR DEL XXI ANIVERSARI PENYA BARCELONISTA LLORET AL RESTAURANT EL	1996 FOTOGRAFIC / PAPER / FOTOGRAFIA	317.036.276	
ANIVERSARI SOPAR DEL XXII ANIVERSARI PENYA BARCELONISTA LLORET . EN JOSEP RIBERA	1997 FOTOGRAFIC / PAPER / FOTOGRAFIA	317.036.304	
ANIVERSARI PENYA BARCELONISTA ANTONIO BANCELLS PUIG I ANGEL MARTÍNEZ DE LA GUARDIA PARTICIPANT EN LA CURSA DE CROS	1981 FOTOGRAFIC / PAPER / FOTOGRAFIA	317.036.332	
ANIVERSARI PENYA BARCELONISTA D'ESQUERRA A DRETA: ESTANIS SARMIENTO MATEO I JOSÉ LUÍS NUÑEZ CLEMENTE AL LOCAL	1982 FOTOGRAFIC / PAPER / FOTOGRAFIA	317.036.327	
ANIVERSARI PENYA BARCELONISTA D'ESQUERRA A DRETA: JOSEP GIL DOLTRA I JOSÉ LUÍS NUÑEZ CLEMENTE AL LOCAL DE LA PENYA	1982 FOTOGRAFIC / PAPER / FOTOGRAFIA	317.036.328	
ANIVERSARI PENYA BARCELONISTA D'ESQUERRA A DRETA: JOSEP RIBERA CARDONA I DAVID SARMIENTO CELADA AL SOPAR DEL XXI	1997 FOTOGRAFIC / PAPER / FOTOGRAFIA	317.036.346	
ANIVERSARI PENYA BARCELONISTA D'ESQUERRA A DRETA: JOSEP RIBERA CARDONA, JOSEP SALA MONTERO I NICOLAU CASAUS DE LA	1998 FOTOGRAFIC / PAPER / FOTOGRAFIA	317.036.375	
ANIVERSARI PENYA BARCELONISTA D'ESQUERRA A DRETA: MARIA MAS PLANAS, DIONÍS SOLIGUER SERRAT, JOSEFA CARBÓ	1992 FOTOGRAFIC / PAPER / FOTOGRAFIA	317.036.364	
ANIVERSARI PENYA BARCELONISTA D'ESQUERRA A DRETA: PAQUITA MATEO SALA, MANEL PLANAS JORDÁ I MIQUEL ESQUIROL	1990 FOTOGRAFIC / PAPER / FOTOGRAFIA	317.036.389	

INVENTARI
ANNEX FASE 4 09/03/2022**FONS PERSONALS**

699 DIVERSOS

028 JOSEP VALLS I ROCA (A) *BAMBI***SS** 699.028.5000

5000 IMATGES / / /

CONTINGUT**ANYS / TIPOL. DOCUM.****ST****FOTO**

ANIVERSARI PENYA BARCELONISTA

1981

317.036.326D'ESQUERRA A DRETA: POLDO RAFART LLOPART,
MANEL BERNAT LLOBET, JOSEP MARIA FONTFOTOGRAFIC / PAPER /
FOTOGRAFIA

ANIVERSARI PENYA BARCELONISTA

1997

317.036.344D'ESQUERRA A DRETA: ROMÁ JORDI REGUANT
"CAN DERI" I JORDI REGUANT RAFART "CANFOTOGRAFIC / PAPER /
FOTOGRAFIA

ANIVERSARI PENYA BARCELONISTA

1994

317.036.333D'ESQUERRA A DRETA: SANTI FRIGOLA OTÍN
(ASSEGUT), NURIA MERCADER MERCADER, JOSEPFOTOGRAFIC / PAPER /
FOTOGRAFIA

ANIVERSARI PENYA BARCELONISTA

1999

317.036.371DRETS, D'ESQUERRA A DRETA: N.C., TITO
FORNAGUERA SOLIGUER, NICOLAU CASASUS DEFOTOGRAFIC / PAPER /
FOTOGRAFIA

ANIVERSARI PENYA BARCELONISTA

1980

317.036.358ENTREGA DE TROFEUS DEL CROS DE LA PENYA.
D'ESQUERRA A DRETA: ESTANÍS SARMIENTOFOTOGRAFIC / PAPER /
FOTOGRAFIA

ANIVERSARI PENYA BARCELONISTA

1998

317.036.359HOMENATGE ALS 24 ANYS DE LLORET GACETA.
D'ESQUERRA A DRETA: JOSÉ QUESADA CARPIO,FOTOGRAFIC / PAPER /
FOTOGRAFIA

ANIVERSARI PENYA BARCELONISTA

1999

317.036.365JOSEP RIBERA CARDONA, PRESIDENT DE LA
PENYA BARCELONISTA DE LLORET MOSTRANTFOTOGRAFIC / PAPER /
FOTOGRAFIA

ANIVERSARI PENYA BARCELONISTA

1998









317.036.378JOSEP SALA MONTERO, CARMÉ PALAU ALBERTÍ I
NICOLAU CASAUS DE LA FUENTE JENÉ ENTAULATSFOTOGRAFIC / PAPER /
FOTOGRAFIA

ANIVERSARI PENYA BARCELONISTA

1996

317.036.362NICOLAU CASAUS DE LA FUENTE I JENÉ I SANTI
FRIGOLA OTÍN TALLANT EL PASTÍS I AL FONSFOTOGRAFIC / PAPER /
FOTOGRAFIA

FONS	PERSONALS	
699	DIVERSOS	
028	JOSEP VALLS I ROCA (A) <i>BAMBI</i>	SS 699.028.5000
5000	IMATGES / / /	

CONTINGUT	ANYS / TIPOL. DOCUM.	ST	FOTO
ANIVERSARI PENYA BARCELONISTA NURIA MERCADER MERCADER I NICOLAU CASAUS DE LA FUENTE JENÉ AL SOPAR DEL XXI	1996 FOTOGRAFIC / PAPER / FOTOGRAFIA	317.036.343	
ANIVERSARI PENYA BARCELONISTA RETRAT DE PAQUITA EGEA RECHE I JOSEP SALA MONTERO AMB LA COPA D'EUROPA GUANYADA	1992 FOTOGRAFIC / PAPER / FOTOGRAFIA	317.036.363	
ANIVERSARI PENYA BARCELONISTA RETRAT DEL PASTÍS DEL XX ANIVERSARI PENYA BARCELONISTA LLORET AL RESTAURANT EL	1996 FOTOGRAFIC / PAPER / FOTOGRAFIA	317.036.347	
ANIVERSARI PENYA BARCELONISTA RETRAT DEL PASTÍS DEL XXII ANIVERSARI DE LA PENYA BARCELONISTA LLORET	1997 FOTOGRAFIC / PAPER / FOTOGRAFIA	317.036.338	
ANIVERSARI PENYA BARCELONISTA RETRAT PASTÍS	1995 FOTOGRAFIC / PAPER / FOTOGRAFIA	317.036.368	
ANVERS MEDALLA COMMEMORATIVA RECORD DE LA INAUGURACIÓ DEL ENLLUMENAT DEL CAMP MUNICIPAL DE FUTBOL DE LLORET.	1965 FOTOGRAFIC / PAPER / FOTOGRAFIA	317.036.174	
CAMP DE FUTBOL VISTA PARCIAL DE LA TRIBUNA DEL CAMP MUNICIPAL DE LLORET	2003 FOTOGRAFIC / PAPER / FOTOGRAFIA	317.036.225	
CAMP DE FUTBOL VISTA PARCIAL DEL CAMP MUNICIPAL AMB L'HOTEL CASINO ROYAL AL FONTS.	2003 FOTOGRAFIC / PAPER / FOTOGRAFIA	317.036.214	
CAMP DE FUTBOL VISTA PARCIAL DEL CAMP MUNICIPAL AMB LA PLAÇA DE TOROS AL FONTS.	2003 FOTOGRAFIC / PAPER / FOTOGRAFIA	317.036.210	

FONS	PERSONALS	SS
699	DIVERSOS	
028	JOSEP VALLS I ROCA (A) <i>BAMBI</i>	699.028.5000
5000	IMATGES / / /	

CONTINGUT	ANYS / TIPOL. DOCUM.	ST	FOTO
CAMP DE FUTBOL	2003	317.036.212	
VISTA PARCIAL DEL CAMP MUNICIPAL AMB LA PLAÇA DE TOROS AL FONTS.	FOTOGRAFIC / PAPER / FOTOGRAFIA		
CAMP DE FUTBOL	2003	317.036.216	
VISTA PARCIAL DEL CAMP MUNICIPAL AMB LA PLAÇA DE TOROS AL FONTS.	FOTOGRAFIC / PAPER / FOTOGRAFIA		
CAMP DE FUTBOL	2003	317.036.208	
VISTA PARCIAL DEL CAMP MUNICIPAL AMB LA TRIBUNA AL FONTS, AL DARRERE EL PABELLÓ	FOTOGRAFIC / PAPER / FOTOGRAFIA		
CARNET D'IDENTITAT FUTBOLISTA	1990	317.035.378	
JAVIER CERVERA QUINTILLA, JUGADOR DEL CLUB FUTBOL LLORET	FOTOGRAFIC / PAPER / FOTOGRAFIA		
CARNET D'IDENTITAT FUTBOLISTA	1987	317.035.131	
ANGEL LUÍS QUESADA BARBECHO, JUGADOR DEL CLUB FUTBOL LLORET	FOTOGRAFIC / PAPER / FOTOGRAFIA		
CARNET D'IDENTITAT FUTBOLISTA	1990	317.036.138	
CARLES FIGUERES AUPELL, JUGADOR DEL CLUB FUTBOL LLORET	FOTOGRAFIC / PAPER / FOTOGRAFIA		
CARNET D'IDENTITAT FUTBOLISTA	1985	317.035.101	
CARLOS RAMOS ABELLAN, JUGADOR DEL CLUB FUTBOL LLORET	FOTOGRAFIC / PAPER / FOTOGRAFIA		
CARNET D'IDENTITAT FUTBOLISTA	1987	317.035.174	
CARLOS RAMOS ABELLAN, JUGADOR DEL CLUB FUTBOL LLORET	FOTOGRAFIC / PAPER / FOTOGRAFIA		
CARNET D'IDENTITAT FUTBOLISTA	1987	317.035.179	
CRISTOBAL FUENTES EXPOSITO, JUGADOR DEL CLUB FUTBOL LLORET	FOTOGRAFIC / PAPER / FOTOGRAFIA		

FONS	PERSONALS	
699	DIVERSOS	
028	JOSEP VALLS I ROCA (A) <i>BAMBI</i>	SS 699.028.5000
5000	IMATGES / / /	

CONTINGUT	ANYS / TIPOL. DOCUM.	ST	FOTO
CARNET D'IDENTITAT FUTBOLISTA DAVID ALMAGUERA PASTOR, JUGADOR DEL CLUB FUTBOL LLORET	1985 FOTOGRAFIC / PAPER / FOTOGRAFIA	317.035.112	
CARNET D'IDENTITAT FUTBOLISTA DAVID ESCALONA COBO, JUGADOR DEL CLUB FUTBOL LLORET	1990 FOTOGRAFIC / PAPER / FOTOGRAFIA	317.035.335	
CARNET D'IDENTITAT FUTBOLISTA DAVID FERNÁNDEZ JORDIGOU, JUGADOR DEL CLUB FUTBOL LLORET	1990 FOTOGRAFIC / PAPER / FOTOGRAFIA	317.036.150	
CARNET D'IDENTITAT FUTBOLISTA DAVID GRAU RODRÍGUEZ, JUGADOR DEL CLUB FUTBOL LLORET	1987 FOTOGRAFIC / PAPER / FOTOGRAFIA	317.035.269	
CARNET D'IDENTITAT FUTBOLISTA DAVID MAESTRA LÓPEZ, JUGADOR DEL CLUB FUTBOL LLORET	1985 FOTOGRAFIC / PAPER / FOTOGRAFIA	317.035.086	
CARNET D'IDENTITAT FUTBOLISTA DAVID MONTAÑES CAMPOS, JUGADOR DEL CLUB FUTBOL LLORET	1987 FOTOGRAFIC / PAPER / FOTOGRAFIA	317.035.133	
CARNET D'IDENTITAT FUTBOLISTA DAVID ROMERO GARCÍA, JUGADOR DEL CLUB FUTBOL LLORET	1986 FOTOGRAFIC / PAPER / FOTOGRAFIA	317.034.392	
CARNET D'IDENTITAT FUTBOLISTA ENRIQUE SALAZAR SILVA, JUGADOR DEL CLUB FUTBOL LLORET	1985 FOTOGRAFIC / PAPER / FOTOGRAFIA	317.035.113	
CARNET D'IDENTITAT FUTBOLISTA FERNANDO ACEVEDO ROCA, JUGADOR DEL CLUB FUTBOL LLORET	1987 FOTOGRAFIC / PAPER / FOTOGRAFIA	317.035.132	

FONS	PERSONALS		
699	DIVERSOS		
028	JOSEP VALLS I ROCA (A) <i>BAMBI</i>	SS	699.028.5000
5000	IMATGES / / /		

CONTINGUT	ANYS / TIPOL. DOCUM.	ST	FOTO
CARNET D'IDENTITAT FUTBOLISTA FRANCISCO JAVIER LIEBANA GUERRERO, JUGADOR DEL CLUB FUTBOL LLORET	1985 FOTOGRAFIC / PAPER / FOTOGRAFIA	317.034.393	
CARNET D'IDENTITAT FUTBOLISTA FRANCISCO LÓPEZ LÓPEZ, JUGADOR DEL CLUB FUTBOL LLORET	1987 FOTOGRAFIC / PAPER / FOTOGRAFIA	317.035.154	
CARNET D'IDENTITAT FUTBOLISTA IGNACI REXACH TORNER, JUGADOR DEL CLUB FUTBOL LLORET	1987 FOTOGRAFIC / PAPER / FOTOGRAFIA	317.035.135	
CARNET D'IDENTITAT FUTBOLISTA ISMAEL RECUENCO CALVO, JUGADOR DEL CLUB FUTBOL LLORET	1990 FOTOGRAFIC / PAPER / FOTOGRAFIA	317.036.042	
CARNET D'IDENTITAT FUTBOLISTA IVAN NAVARRO, JUGADOR DEL CLUB FUTBOL LLORET	1990 FOTOGRAFIC / PAPER / FOTOGRAFIA	317.036.149	
CARNET D'IDENTITAT FUTBOLISTA JAUME PRADO GONZÁLEZ, JUGADOR DEL CLUB FUTBOL LLORET	1990 FOTOGRAFIC / PAPER / FOTOGRAFIA	317.035.326	
CARNET D'IDENTITAT FUTBOLISTA JAVIER GÓMEZ ILLESCAS, JUGADOR DEL CLUB FUTBOL LLORET	1985 FOTOGRAFIC / PAPER / FOTOGRAFIA	317.034.394	
CARNET D'IDENTITAT FUTBOLISTA JAVIER SÁNCHEZ PUERTAS, JUGADOR DEL CLUB FUTBOL LLORET	1985 FOTOGRAFIC / PAPER / FOTOGRAFIA	317.034.349	
CARNET D'IDENTITAT FUTBOLISTA JAVIER SÁNCHEZ PUERTAS, JUGADOR DEL CLUB FUTBOL LLORET	1987 FOTOGRAFIC / PAPER / FOTOGRAFIA	317.035.180	

FONS	PERSONALS		
699	DIVERSOS		
028	JOSEP VALLS I ROCA (A) <i>BAMBI</i>	SS	699.028.5000
5000	IMATGES / / /		

CONTINGUT	ANYS / TIPOL. DOCUM.	ST	FOTO
CARNET D'IDENTITAT FUTBOLISTA JOAN FORNÉS VALLS, JUGADOR DEL CLUB FUTBOL LLORET	1985 FOTOGRAFIC / PAPER / FOTOGRAFIA	317.034.400	
CARNET D'IDENTITAT FUTBOLISTA JOAN MANEL VALLS BASSÓ, JUGADOR DEL CLUB FUTBOL LLORET	1985 FOTOGRAFIC / PAPER / FOTOGRAFIA	317.035.104	
CARNET D'IDENTITAT FUTBOLISTA JORDI MARTÍNEZ RODRÍGUEZ, JUGADOR DEL CLUB FUTBOL LLORET	1988 FOTOGRAFIC / PAPER / FOTOGRAFIA	317.036.039	
CARNET D'IDENTITAT FUTBOLISTA JOSÉ ANTONIO COTANO GIL, JUGADOR DEL CLUB FUTBOL LLORET	1987 FOTOGRAFIC / PAPER / FOTOGRAFIA	317.035.134	
CARNET D'IDENTITAT FUTBOLISTA JOSÉ LUIS BLANCO QUEVEDO, JUGADOR DEL CLUB FUTBOL LLORET	1985 FOTOGRAFIC / PAPER / FOTOGRAFIA	317.034.397	
CARNET D'IDENTITAT FUTBOLISTA JOSÉ LUIS RODRIGUEZ MARIN, JUGADOR DEL CLUB FUTBOL LLORET	1990 FOTOGRAFIC / PAPER / FOTOGRAFIA	317.035.365	
CARNET D'IDENTITAT FUTBOLISTA JOSÉ MANUEL FERNÁNDEZ CESPEDES, JUGADOR DEL CLUB FUTBOL LLORET	1985 FOTOGRAFIC / PAPER / FOTOGRAFIA	317.035.001	
CARNET D'IDENTITAT FUTBOLISTA JOSÉ MANUEL LOZANO CUESTA, JUGADOR DEL CLUB FUTBOL LLORET	1990 FOTOGRAFIC / PAPER / FOTOGRAFIA	317.035.351	
CARNET D'IDENTITAT FUTBOLISTA JUAN ANTONIO BAUTISTA LAVERTY, JUGADOR DEL CLUB FUTBOL LLORET	1985 FOTOGRAFIC / PAPER / FOTOGRAFIA	317.035.105	

FONS	PERSONALS	
699	DIVERSOS	
028	JOSEP VALLS I ROCA (A) <i>BAMBI</i>	SS 699.028.5000
5000	IMATGES / / /	

CONTINGUT	ANYS / TIPOL. DOCUM.	ST	FOTO
CARNET D'IDENTITAT FUTBOLISTA JUAN ANTONIO BAUTISTA LAVERTY, JUGADOR DEL CLUB FUTBOL LLORET	1987 FOTOGRAFIC / PAPER / FOTOGRAFIA	317.036.098	
CARNET D'IDENTITAT FUTBOLISTA JUAN MANUEL CASTAÑO AMADOR, JUGADOR DEL CLUB FUTBOL LLORET	1987 FOTOGRAFIC / PAPER / FOTOGRAFIA	317.036.099	
CARNET D'IDENTITAT FUTBOLISTA JUAN PEDRO PAEZ MORENO, JUGADOR DEL CLUB FUTBOL LLORET	1990 FOTOGRAFIC / PAPER / FOTOGRAFIA	317.036.116	
CARNET D'IDENTITAT FUTBOLISTA OSCAR CANTERO FUENTES, JUGADOR DEL CLUB FUTBOL LLORET	1985 FOTOGRAFIC / PAPER / FOTOGRAFIA	317.035.085	
CARNET D'IDENTITAT FUTBOLISTA OSCAR FUENTES FERRÉ, JUGADOR DEL CLUB FUTBOL LLORET	1990 FOTOGRAFIC / PAPER / FOTOGRAFIA	317.035.364	
CARNET D'IDENTITAT FUTBOLISTA OSCAR GONZÁLEZ MORENO, JUGADOR DEL CLUB FUTBOL LLORET	1990 FOTOGRAFIC / PAPER / FOTOGRAFIA	317.036.045	
CARNET D'IDENTITAT FUTBOLISTA OSCAR PIEDRA GARCÍA, JUGADOR DEL CLUB FUTBOL LLORET	1990 FOTOGRAFIC / PAPER / FOTOGRAFIA	317.035.350	
CARNET D'IDENTITAT FUTBOLISTA PACO LÓPEZ PERALTA, JUGADOR DEL CLUB FUTBOL LLORET	1985 FOTOGRAFIC / PAPER / FOTOGRAFIA	317.034.387	
CARNET D'IDENTITAT FUTBOLISTA PEDRO PARDO MARTÍNEZ, JUGADOR DEL CLUB FUTBOL LLORET	1985 FOTOGRAFIC / PAPER / FOTOGRAFIA	317.035.090	

FONS PERSONALS

699 DIVERSOS

028 JOSEP VALLS I ROCA (A) *BAMBI*

SS 699.028.5000

5000 IMATGES / / /

CONTINGUT

ANYS / TIPOL. DOCUM.

ST

FOTO

CARNET D'IDENTITAT FUTBOLISTA

1987

317.035.229

RAFAEL SILVA SILVA, JUGADOR DEL CLUB FUTBOL LLORET

FOTOGRAFIC / PAPER /
FOTOGRAFIA



CARNET D'IDENTITAT FUTBOLISTA

1990

317.036.137

RAMÓN CASTIELLA ESCRIBANO, JUGADOR DEL CLUB FUTBOL LLORET

FOTOGRAFIC / PAPER /
FOTOGRAFIA



CARNET D'IDENTITAT FUTBOLISTA

1990

317.035.334

RAÚL GUTIERREZ GIMÉNEZ, JUGADOR DEL CLUB FUTBOL LLORET

FOTOGRAFIC / PAPER /
FOTOGRAFIA



CARNET D'IDENTITAT FUTBOLISTA

1985

317.034.385

RAÚL MUÑOZ GONZÁLEZ, JUGADOR DEL CLUB FUTBOL LLORET

FOTOGRAFIC / PAPER /
FOTOGRAFIA



CARNET D'IDENTITAT FUTBOLISTA

1990

317.035.352

ROBERTO GONZÁLEZ PERALTA, JUGADOR DEL CLUB FUTBOL LLORET

FOTOGRAFIC / PAPER /
FOTOGRAFIA

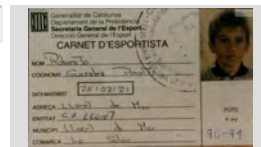

CARNET D'IDENTITAT FUTBOLISTA

1987

317.035.129

ROMAN VALLICROSA SESERAS, JUGADOR DEL CLUB FUTBOL LLORET

FOTOGRAFIC / PAPER /
FOTOGRAFIA



CARNET D'IDENTITAT FUTBOLISTA

1987

317.035.177

RUBEN GONZÁLEZ MORENO, JUGADOR DEL CLUB FUTBOL LLORET

FOTOGRAFIC / PAPER /
FOTOGRAFIA



CARNET D'IDENTITAT FUTBOLISTA

1990

317.036.047

RUBEN MARTÍNEZ MARTÍNEZ, JUGADOR DEL CLUB FUTBOL LLORET

FOTOGRAFIC / PAPER /
FOTOGRAFIA



CARNET D'IDENTITAT FUTBOLISTA

1987



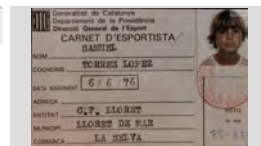

317.035.155

SAMUEL TORRES LÓPEZ, JUGADOR DEL CLUB FUTBOL LLORET



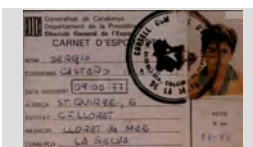
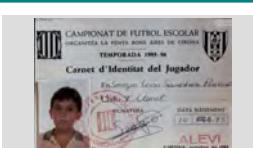
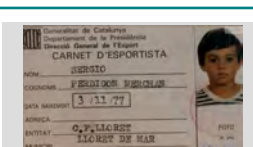

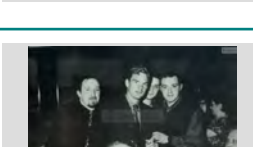
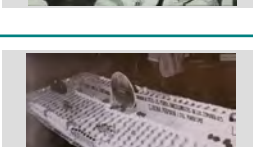



FOTOGRAFIC / PAPER /
FOTOGRAFIA











FONS	PERSONALS		
699	DIVERSOS		
028	JOSEP VALLS I ROCA (A) <i>BAMBI</i>	SS	699.028.5000
5000	IMATGES / / /		

CONTINGUT	ANYS / TIPOL. DOCUM.	ST	FOTO
CARNET D'IDENTITAT FUTBOLISTA SERGIO CASTAÑO ILLANA, JUGADOR DEL CLUB FUTBOL LLORET	1987 FOTOGRAFIC / PAPER / FOTOGRAFIA	317.035.130	
CARNET D'IDENTITAT FUTBOLISTA SERGIO CASTAÑO ILLANA, JUGADOR DEL CLUB FUTBOL LLORET	1988 FOTOGRAFIC / PAPER / FOTOGRAFIA	317.036.028	
CARNET D'IDENTITAT FUTBOLISTA SERGIO LEÓN SÁNCHEZ PASCUAL, JUGADOR DEL CLUB FUTBOL LLORET	1985 FOTOGRAFIC / PAPER / FOTOGRAFIA	317.035.020	
CARNET D'IDENTITAT FUTBOLISTA SERGIO PERDIGÓN MERCHAN, JUGADOR DEL CLUB FUTBOL LLORET	1987 FOTOGRAFIC / PAPER / FOTOGRAFIA	317.035.178	
CARNET D'IDENTITAT FUTBOLISTA SERGIO PERDIGÓN MERCHAN, JUGADOR DEL CLUB FUTBOL LLORET	1988 FOTOGRAFIC / PAPER / FOTOGRAFIA	317.036.024	
CARNET D'IDENTITAT FUTBOLISTA VICENS GIRALT, MASSATGISTA DEL CLUB FUTBOL LLORET	1986 FOTOGRAFIC / PAPER / FOTOGRAFIA	317.035.196	
CELEBRACIÓ DEL CENTENARI DEL BARÇA DRETS, D'ESQUERRA A DRETA: N.C., RONALD DE BOER, JORDI REGUANT RAFART, ROMÀ JORDI	1999 FOTOGRAFIC / PAPER / FOTOGRAFIA	317.036.372	
CELEBRACIÓ DEL CENTENARI DEL BARÇA RETRAT PASTÍS	1999 FOTOGRAFIC / PAPER / FOTOGRAFIA	317.036.376	
CELEBRACIÓ FUTBOLISTA JUGADORS DEL CLUB FUTBOL LLORET CELEBRANT L'ASCENS A PREFERENT. ES PODEN RECONÈIXER	2007 FOTOGRAFIC / PAPER / FOTOGRAFIA	317.036.206	









FONS	PERSONALS	
699	DIVERSOS	
028	JOSEP VALLS I ROCA (A) <i>BAMBI</i>	SS 699.028.5000
5000	IMATGES / / /	

CONTINGUT	ANYS / TIPOL. DOCUM.	ST	FOTO
CELEBRACIÓ FUTBOLISTA SOPAR DE DIRECTIVA I ENTRENADORS DEL FUTBOL BASE DEL CLUB FUTBOL LLORET AL	2003 FOTOGRAFIC / PAPER / FOTOGRAFIA	317.036.223	
CONGRÉS DE PENYES BARCELONISTES LLOTJA PRESIDENCIAL DEL XXII CONGRÉS DE PENYES BARCELONISTES AL PALAU SANT JORDI	1999 FOTOGRAFIC / PAPER / FOTOGRAFIA	317.036.377	
DIADA NACIONAL DE CATALUNYA REPRESENTANTS DEL CLUB FUTBOL LLORET A LA OFRENA DE FLORS DINTRE DELS ACTES DE LA	2004 FOTOGRAFIC / PAPER / FOTOGRAFIA	317.036.184	
DIADA NACIONAL DE CATALUNYA REPRESENTANTS DEL CLUB FUTBOL LLORET A LA OFRENA DE FLORS DINTRE DELS ACTES DE LA	2004 FOTOGRAFIC / PAPER / FOTOGRAFIA	317.036.186	
EQUIP DE FUTBOL ALEVÍ "A" DEL CLUB FUTBOL LLORET 2003-04. DRETS, D'ESQUERRA A DRETA: MANEL PUJADAS	2003 FOTOGRAFIC / PAPER / FOTOGRAFIA	317.036.237	
EQUIP DE FUTBOL ALEVÍ "A" DEL CLUB FUTBOL LLORET 2006-07. DRETS, D'ESQUERRA A DRETA: ALBERT MARCOS	2006 FOTOGRAFIC / PAPER / FOTOGRAFIA	317.036.175	
EQUIP DE FUTBOL ALEVÍ "B" DEL CLUB FUTBOL LLORET 2003-04. DRETS, D'ESQUERRA A DRETA: ESTEBAN	2003 FOTOGRAFIC / PAPER / FOTOGRAFIA	317.036.238	
EQUIP DE FUTBOL ALEVÍ "B" DEL CLUB FUTBOL LLORET 2004-05. DRETS, D'ESQUERRA A DRETA: RAFA RODRÍGUEZ	2004 FOTOGRAFIC / PAPER / FOTOGRAFIA	317.036.189	
EQUIP DE FUTBOL ALEVÍ "C" DEL CLUB FUTBOL LLORET 2004-05. DRETS, D'ESQUERRA A DRETA: DANI PECCI	2004 FOTOGRAFIC / PAPER / FOTOGRAFIA	317.036.182	









FONS	PERSONALS	
699	DIVERSOS	
028	JOSEP VALLS I ROCA (A) <i>BAMBI</i>	SS 699.028.5000
5000	IMATGES / / /	

CONTINGUT	ANYS / TIPOL. DOCUM.	ST	FOTO
EQUIP DE FUTBOL ALEVÍ A DEL CLUB FUTBOL LLORET 2007-08. PRIMERA FILA, D'ESQUERRA A DRETA: MANOLO	2007 FOTOGRAFIC / PAPER / FOTOGRAFIA	317.036.168	
EQUIP DE FUTBOL ALEVÍ DE LA PENYA BARCELONISTA LLORET 1995-96 AL CAMP DE EL MOLÍ. DRETS, D'ESQUERRA A	1995 FOTOGRAFIC / PAPER / FOTOGRAFIA	317.036.280	
EQUIP DE FUTBOL ALEVÍ DEL CLUB FUTBOL LLORET 1986-87. DRETS, D'ESQUERRA A DRETA: GABRIEL MANZANO MARTÍN,	1986 FOTOGRAFIC / PAPER / FOTOGRAFIA	317.036.213	
EQUIP DE FUTBOL ALEVÍ DEL CLUB FUTBOL LLORET 1991-92. PRIMERA FILA, D'ESQUERRA A DRETA: N.C., N.C., N.	1991 FOTOGRAFIC / PAPER / FOTOGRAFIA	317.036.202	
EQUIP DE FUTBOL ALEVÍ DEL CLUB FUTBOL LLORET 2005-06. DRETS, D'ESQUERRA A DRETA: DANI SCHRÖDER RIFA, POL	2006 FOTOGRAFIC / PAPER / FOTOGRAFIA	317.036.188	
EQUIP DE FUTBOL ALEVÍ DEL CLUB FUTBOL LLORET 2005-06. PRIMERA FILA: PACO FRESNEDA MORENO	2005 FOTOGRAFIC / PAPER / FOTOGRAFIA	317.036.187	
EQUIP DE FUTBOL ALEVÍ ESCOLAR PENYA BARCELONISTA DE LLORET 1985-86. DRETS D'ESQUERRA A DRETA: JOAN SALA,	1985 FOTOGRAFIC / PAPER / FOTOGRAFIA	317.036.402	
EQUIP DE FUTBOL ALEVÍ PENYA BARCELONISTA DE LLORET. DRETS D'ESQUERRA A DRETA: JAUME COLLS CASTELLS,	1990 FOTOGRAFIC / PAPER / FOTOGRAFIA	317.036.399	
EQUIP DE FUTBOL ALEVÍ PENYA BARCELONISTA DE LLORET. DRETS, D'ESQUERRA A DRETA: JOAN HEREDIA JORDI, N.C.,	1989 FOTOGRAFIC / PAPER / FOTOGRAFIA	317.036.394	









FONS	PERSONALS	
699	DIVERSOS	
028	JOSEP VALLS I ROCA (A) <i>BAMBI</i>	SS 699.028.5000
5000	IMATGES / / /	

CONTINGUT	ANYS / TIPOL. DOCUM.	ST	FOTO
EQUIP DE FUTBOL ALEVINS DE LA PENYA BARCELONISTA DE LLORET. DRETS, D'ESQUERRA A DRETA: JOSEP RIBERA	1999 FOTOGRAFIC / PAPER / FOTOGRAFIA	317.036.370	
EQUIP DE FUTBOL ALEVINS DE LA PENYA BARCELONISTA LLORET 1996-97 AL CAMP DE EL MOLÍ. DRETS, D'ESQUERRA	1996 FOTOGRAFIC / PAPER / FOTOGRAFIA	317.036.305	
EQUIP DE FUTBOL AMATEUR DEL CLUB FUTBOL LLORET. DRETS, D'ESQUERRA A DRETA: ANTONIO ANDRÉS	1979 FOTOGRAFIC / PAPER / FOTOGRAFIA	317.036.169	
EQUIP DE FUTBOL BENJAMÍ "A" DE LA PENYA BARCELONISTA LLORET 1995-96 AL CAMP DEL SILS. DRETS, D'ESQUERRA A	1995 FOTOGRAFIC / PAPER / FOTOGRAFIA	317.036.298	
EQUIP DE FUTBOL BENJAMÍ "A" DE LA PENYA BARCELONISTA LLORET 1996-97 AL CAMP DE EL MOLÍ. DRETS, D'ESQUERRA	1996 FOTOGRAFIC / PAPER / FOTOGRAFIA	317.036.307	
EQUIP DE FUTBOL BENJAMÍ "A" DEL CLUB FUTBOL LLORET 2003-04. PRIMERA FILA, D'ESQUERRA A DRETA: DAVID GOU	2003 FOTOGRAFIC / PAPER / FOTOGRAFIA	317.036.251	
EQUIP DE FUTBOL BENJAMÍ "B" DE LA PENYA BARCELONISTA LLORET 1996-97 AL CAMP DE EL MOLÍ. DRETS, D'ESQUERRA	1996 FOTOGRAFIC / PAPER / FOTOGRAFIA	317.036.306	
EQUIP DE FUTBOL BENJAMÍ "B" DEL CLUB FUTBOL LLORET 2006-07. DRETS, D'ESQUERRA A DRETA: RAFA ROMERO	2006 FOTOGRAFIC / PAPER / FOTOGRAFIA	317.036.177	
EQUIP DE FUTBOL BENJAMÍ "B" DEL CLUB FUTBOL LLORET AL TORNEIG DE CALA LLEVADÓ (TOSSA). DRETS,	2003 FOTOGRAFIC / PAPER / FOTOGRAFIA	317.036.200	









FONS	PERSONALS	
699	DIVERSOS	
028	JOSEP VALLS I ROCA (A) <i>BAMBI</i>	SS 699.028.5000
5000	IMATGES / / /	

CONTINGUT	ANYS / TIPOL. DOCUM.	ST	FOTO
EQUIP DE FUTBOL BENJAMÍ "B" DEL CLUB FUTBOL LLORET. DRETS, D'ESQUERRA A DRETA: POL GÓMEZ GIRALT,	2003 FOTOGRAFIC / PAPER / FOTOGRAFIA	317.036.194	
EQUIP DE FUTBOL BENJAMÍ "C" DEL CLUB FUTBOL LLORET 2006-07. DRETS, D'ESQUERRA A DRETA: RAFA GUERRERO,	2006 FOTOGRAFIC / PAPER / FOTOGRAFIA	317.036.220	
EQUIP DE FUTBOL BENJAMÍ "D" DEL CLUB FUTBOL LLORET 2003-04. DRETS, D'ESQUERRA A DRETA: YAYA NIAKAITEH,	2003 FOTOGRAFIC / PAPER / FOTOGRAFIA	317.036.226	
EQUIP DE FUTBOL BENJAMÍ DEL CLUB FUTBOL LLORET . DRETS, D'ESQUERRA A DRETA: DAVID GOU PALACÍN,	2003 FOTOGRAFIC / PAPER / FOTOGRAFIA	317.036.227	
EQUIP DE FUTBOL BENJAMINS I ALEVINS DE LA PENYA BARCELONISTA DE LLORET. DRETS, D'ESQUERRA	1984 FOTOGRAFIC / PAPER / FOTOGRAFIA	317.036.395	
EQUIP DE FUTBOL CADET "A" DEL CLUB FUTBOL LLORET 2003-04. DRETS, D'ESQUERRA A DRETA: "TITO" DIEZ,	2003 FOTOGRAFIC / PAPER / FOTOGRAFIA	317.036.247	
EQUIP DE FUTBOL CADET "A" DEL CLUB FUTBOL LLORET 2006-07. DRETS, D'ESQUERRA A DRETA: TONI RIBAS, DAVID	2006 FOTOGRAFIC / PAPER / FOTOGRAFIA	317.036.218	
EQUIP DE FUTBOL CADET "B" DEL CLUB FUTBOL LLORET 2003-04. DRETS, D'ESQUERRA A DRETA: ANTONIO DIEZ	2003 FOTOGRAFIC / PAPER / FOTOGRAFIA	317.036.235	
EQUIP DE FUTBOL CADET DE LA PENYA BARCELONISTA LLORET 1995 -96 AL CAMP DE EL MOLÍ. DRETS, D'ESQUERRA A	1995 FOTOGRAFIC / PAPER / FOTOGRAFIA	317.036.275	



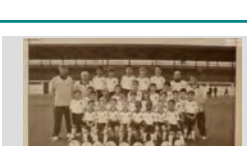

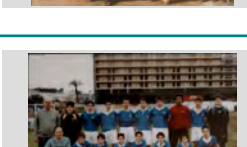
FONS	PERSONALS		
699	DIVERSOS		
028	JOSEP VALLS I ROCA (A) <i>BAMBI</i>	SS	699.028.5000
5000	IMATGES / / /		

CONTINGUT	ANYS / TIPOL. DOCUM.	ST	FOTO
EQUIP DE FUTBOL CADET PENYA BARCELONISTA DE LLORET. DRETS D'ESQUERRA A DRETA: N.C., N.C., SANTI	1992 FOTOGRAFIC / PAPER / FOTOGRAFIA	317.036.397	
EQUIP DE FUTBOL CADET PENYA BARCELONISTA DE LLORET. DRETS, D'ESQUERRA A DRETA: JOSEP POU TORNER,	1999 FOTOGRAFIC / PAPER / FOTOGRAFIA	317.036.374	
EQUIP DE FUTBOL CADETS DE LA PENYA BARCELONISTA LLORET 1996-97 AL CAMP DE EL MOLÍ. DRETS, D'ESQUERRA	1996 FOTOGRAFIC / PAPER / FOTOGRAFIA	317.036.303	
EQUIP DE FUTBOL CLUB DE FUTBOL LLORET. DRETS, D'ESQUERRA A DRETA: MANEL RODRÍGUEZ ARPÍ, JOAN CAMA	1947 FOTOGRAFIC / PAPER / FOTOGRAFIA	317.036.173	
EQUIP DE FUTBOL CLUB DEPORTIVO LLORET (ACCIÓ CATÓLICA). DRETS, D'ESQUERRA A DRETA: JOAN GALÍ TIBAU,	1945 FOTOGRAFIC / PAPER / FOTOGRAFIA	317.036.265	
EQUIP DE FUTBOL CLUB FUTBOL LLORET 2002-2003. DRETS, D'ESQUERRA A DRETA: CARLOS CARDONA	2002 FOTOGRAFIC / PAPER / FOTOGRAFIA	317.036.224	
EQUIP DE FUTBOL CLUB FUTBOL LLORET 2003-04. DRETS, D'ESQUERRA A DRETA: JAUME BOSCH CARDONA	2003 FOTOGRAFIC / PAPER / FOTOGRAFIA	317.036.180	
EQUIP DE FUTBOL CLUB FUTBOL LLORET 2003-04. DRETS, D'ESQUERRA A DRETA: JAUME BOSCH CARDONA	2003 FOTOGRAFIC / PAPER / FOTOGRAFIA	317.036.248	
EQUIP DE FUTBOL CLUB FUTBOL LLORET 2004-05 AL CAMP DE EL MOLÍ. PRIMERA FILA, D'ESQUERRA A DRETA: TONI	2004 FOTOGRAFIC / PAPER / FOTOGRAFIA	317.036.185	







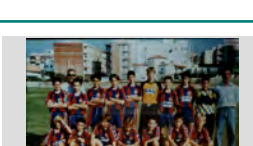
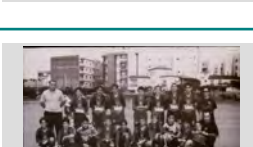
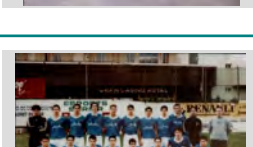
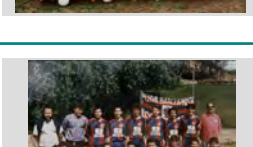

FONS	PERSONALS	
699	DIVERSOS	
028	JOSEP VALLS I ROCA (A) <i>BAMBI</i>	SS 699.028.5000
5000	IMATGES / / /	

CONTINGUT	ANYS / TIPOL. DOCUM.	ST	FOTO
EQUIP DE FUTBOL CLUB FUTBOL LLORET 2007-08. DRETS: ANTONIO PÉREZ GONZÁLEZ, XAVI ARROYO RAURELL, SAÜL	2007 FOTOGRAFIC / PAPER / FOTOGRAFIA	317.036.263	
EQUIP DE FUTBOL CLUB FUTBOL LLORET 2010-11. DRETS D'ESQUERRA A DRETA: JAVI TATO VALCARCEL,	2010 FOTOGRAFIC / PAPER / FOTOGRAFIA	317.036.201	
EQUIP DE FUTBOL CLUB FUTBOL LLORET ABANS DEL PARTIT CONTRA EL F. C. BARCELONA AMATEUR. DRETS,	1990 FOTOGRAFIC / PAPER / FOTOGRAFIA	317.036.264	
EQUIP DE FUTBOL EQUIP DEL "FUTBOLÍN" DEL CLUB FUTBOL LLORET 2003-04. PRIMERA FILA, D'ESQUERRA A DRETA:	2003 FOTOGRAFIC / PAPER / FOTOGRAFIA	317.036.236	
EQUIP DE FUTBOL ESCOLA A. E. BLANC BLAVA XEF LLORET. ES PODEN RECONÈIXER (AMB XANDALL),	2006 ca FOTOGRAFIC / PAPER / FOTOGRAFIA	317.036.261	
EQUIP DE FUTBOL ESCOLA A. E. BLANC BLAVA XEF LLORET. ES PODEN RECONÈIXER (AMB XANDALL),	2006 ca FOTOGRAFIC / PAPER / FOTOGRAFIA	317.036.205	
EQUIP DE FUTBOL FEMENÍ DE LA PENYA BARCELONISTA DE LLORET. DRETES, D'ESQUERRA A DRETA: GLORIA, MÓNICA	1993 FOTOGRAFIC / PAPER / FOTOGRAFIA	317.036.390	
EQUIP DE FUTBOL INFANTIL "A" DEL CLUB FUTBOL LLORET 2003-04. DRETS, D'ESQUERRA A DRETA: AMBROSIO REINA	2003 FOTOGRAFIC / PAPER / FOTOGRAFIA	317.036.242	
EQUIP DE FUTBOL INFANTIL "A" DEL CLUB FUTBOL LLORET 2006-07. DRETS, D'ESQUERRA A DRETA: PACO FRESNEDA	2006 FOTOGRAFIC / PAPER / FOTOGRAFIA	317.036.176	

FONS	PERSONALS	
699	DIVERSOS	
028	JOSEP VALLS I ROCA (A) <i>BAMBI</i>	SS 699.028.5000
5000	IMATGES / / /	









CONTINGUT	ANYS / TIPOL. DOCUM.	ST	FOTO
EQUIP DE FUTBOL INFANTIL "A" DEL CLUB FUTBOL LLORET 2007-08. Drets: RUBEN ORTEGA BESARES, PACO FRESNEDA	2007 FOTOGRAFIC / PAPER / FOTOGRAFIA	317.036.209	
EQUIP DE FUTBOL INFANTIL "B" DEL CLUB FUTBOL LLORET 2003-04. DRETS, D'ESQUERRA A DRETA: AIMAR MONTERO	2003 FOTOGRAFIC / PAPER / FOTOGRAFIA	317.036.245	
EQUIP DE FUTBOL INFANTIL "B" DEL CLUB FUTBOL LLORET 2006-07. DRETS, D'ESQUERRA A DRETA: SANTI	2006 FOTOGRAFIC / PAPER / FOTOGRAFIA	317.036.252	
EQUIP DE FUTBOL INFANTIL C DEL CLUB FUTBOL LLORET. DRETS, D'ESQUERRA A DRETA: XAVI SARMIENTO CELADA,	2007 FOTOGRAFIC / PAPER / FOTOGRAFIA	317.036.170	
EQUIP DE FUTBOL INFANTIL DE LA PENYA BARCELONISTA LLORET 1995-96 AL CAMP DE EL MOLÍ. DRETS, D'ESQUERRA	1995 FOTOGRAFIC / PAPER / FOTOGRAFIA	317.036.281	
EQUIP DE FUTBOL INFANTIL DE LA PENYA BARCELONISTA LLORET 1996-97 AL CAMP DE EL MOLÍ. DRETS, D'ESQUERRA	1996 FOTOGRAFIC / PAPER / FOTOGRAFIA	317.036.302	
EQUIP DE FUTBOL INFANTIL PENYA BARCELONISTA DE LLORET. DRETS, D'ESQUERRA A DRETA: CARLES URREA,	1999 FOTOGRAFIC / PAPER / FOTOGRAFIA	317.036.373	
EQUIP DE FUTBOL JUVENIL "A" DEL CLUB FUTBOL LLORET 2003-04. DRETS, D'ESQUERRA A DRETA: MARTÍ AUSTRICH	2003 FOTOGRAFIC / PAPER / FOTOGRAFIA	317.036.249	
EQUIP DE FUTBOL JUVENIL DE LA PENYA BARCELONISTA LLORET 1994-95 AL CAMP DE EL MOLÍ. DRETS D'ESQUERRA	1995 FOTOGRAFIC / PAPER / FOTOGRAFIA	317.036.282	

FONS	PERSONALS	
699	DIVERSOS	
028	JOSEP VALLS I ROCA (A) <i>BAMBI</i>	SS 699.028.5000
5000	IMATGES / / /	







CONTINGUT	ANYS / TIPOL. DOCUM.	ST	FOTO
EQUIP DE FUTBOL JUVENIL DEL CLUB FUTBOL LLORET 2007-08. DRETS, D'ESQUERRA A DRETA: JAUME BOSCH	2007 FOTOGRAFIC / PAPER / FOTOGRAFIA	317.036.172	
EQUIP DE FUTBOL JUVENIL DEL CLUB FUTBOL LLORET AL VII TORNEIG INTERNACIONAL DE FUTBOL JUVENIL AL	1984 FOTOGRAFIC / PAPER / FOTOGRAFIA	317.036.211	
EQUIP DE FUTBOL JUVENIL DEL CLUB FUTBOL LLORET. DRETS, D'ESQUERRA A DRETA: JOAN JOSEP FORNÉS	1992 FOTOGRAFIC / PAPER / FOTOGRAFIA	317.036.102	
EQUIP DE FUTBOL JUVENIL DEL CLUB FUTBOL LLORET. DRETS, D'ESQUERRA A DRETA: SANTI MORETONES	1966 FOTOGRAFIC / PAPER / FOTOGRAFIA	317.036.179	
EQUIP DE FUTBOL JUVENIL DEL CLUB FUTBOL LLORET. DRETS, D'ESQUERRA A DRETA: VICTOR FERNÁNDEZ	1991 FOTOGRAFIC / PAPER / FOTOGRAFIA	317.036.083	
EQUIP DE FUTBOL JUVENIL PENYA BARCELONISTA DE LLORET. DRETS, D'ESQUERRA A DRETA: ALEX POZUELOS	1999 FOTOGRAFIC / PAPER / FOTOGRAFIA	317.036.382	
EQUIP DE FUTBOL PENYA BARCELONISTA DE LLORET 1985-86: DRETS, D'ESQUERRA A DRETA: JORDI ORPÍ DESCALS,	1985 FOTOGRAFIC / PAPER / FOTOGRAFIA	317.036.396	
EQUIP DE FUTBOL PENYA BARCELONISTA DE LLORET. DRETS, D'ESQUERRA A DRETA: JUAN IBAÑEZ LANERO,	1998 FOTOGRAFIC / PAPER / FOTOGRAFIA	317.036.360	
EQUIP DE FUTBOL PLANTILLA DEL CLUB FUTBOL LLORET 2006-07. DRETS, D'ESQUERRA A DRETA: ANTONIO PÉREZ	2006 FOTOGRAFIC / PAPER / FOTOGRAFIA	317.036.217	

INVENTARI ANNEX FASE 4 09/03/2022

FONS	PERSONALS	
699	DIVERSOS	
028	JOSEP VALLS I ROCA (A) <i>BAMBI</i>	SS 699.028.5000
5000	IMATGES / / /	

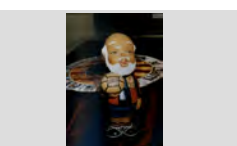
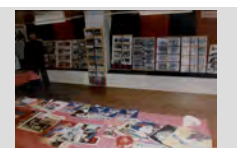
CONTINGUT	ANYS / TIPOL. DOCUM.	ST	FOTO
EQUIP DE FUTBOL PRE-BENJAMÍ DEL CLUB FUTBOL LLORET. PRIMERA FILA, D'ESQUERRA A DRETA: FRANCISCO JOSÉ	2003 FOTOGRAFIC / PAPER / FOTOGRAFIA	317.036.233	
EQUIP DE FUTBOL PREBENJAMÍ "A" DEL CLUB FUTBOL LLORET 2007 -2007. PRIMERA FILA: ANTONIO RIVERA GARCÍA	2006 FOTOGRAFIC / PAPER / FOTOGRAFIA	317.036.207	
EQUIP DE FUTBOL PREBENJAMÍ "D" DEL CLUB FUTBOL LLORET 2006 -07. DRETS, D'ESQUERRA A DRETA: MARC RIVERO,	2006 FOTOGRAFIC / PAPER / FOTOGRAFIA	317.036.253	
EQUIP DE FUTBOL VETERANS DEL SPORT CLUB LLORET. DRETS, D'ESQUERRA A DRETA: JORDI BONET PUJOL,	1953 FOTOGRAFIC / PAPER / FOTOGRAFIA	317.036.204	
EQUIP DE FUTBOL VETERANS PENYA BARCELONISTA DE LLORET. DRETS, D'ESQUERRA A DRETA: JORDI ROCAS	1990 FOTOGRAFIC / PAPER / FOTOGRAFIA	317.036.398	
EQUIP DE FUTBOL EQUIP DELS POLÍTICS DEL AJUNTAMENT DE LLORET PARTICIPANT ELS PARTITS BNÉFICS PER	2003 FOTOGRAFIC / PAPER / FOTOGRAFIA	317.036.221	
EQUIP FUTBOL CLUB DEPORTIVO LLORET. DRETS, D'ESQUERRA A DRETA: JOAN ROURA, PERE BOSCH BALAGUER,	1946 FOTOGRAFIC / PAPER / FOTOGRAFIA	317.036.268	
EQUIP FUTBOL CLUB FUTBOL LLORET AL CAMP DE VISTA ALEGRE DE GIRONA. DRETS, D'ESQUERRA A DRETA: JOSÉ	1966 FOTOGRAFIC / PAPER / FOTOGRAFIA	317.036.267	
EQUIP FUTBOL PENYA FELIU LLORET. DRETS, D'ESQUERRA A DRETA: FRANCESC RAFART LLOPART, PERE	1950 FOTOGRAFIC / PAPER / FOTOGRAFIA	317.036.266	

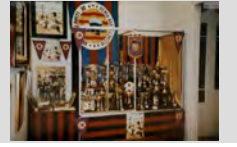





FONS	PERSONALS	
699	DIVERSOS	
028	JOSEP VALLS I ROCA (A) <i>BAMBI</i>	SS 699.028.5000
5000	IMATGES / / /	

CONTINGUT	ANYS / TIPOL. DOCUM.	ST	FOTO
EQUIPS DE FUTBOL IMATGE PER L'HISTÒRIA; ELS BENJAMINS I PRE-BENJAMINS DEL CLUB FUTBOL LLORET VAN SER	2004 FOTOGRAFIC / PAPER / FOTOGRAFIA	317.036.183	
EQUIPS DE FUTBOL PRESENTACIÓ DEL FUTBOL BASE DEL CLUB FUTBOL LLORET 1994-95	1994 FOTOGRAFIC / PAPER / FOTOGRAFIA	317.036.215	
ESBART LLORETENC ACTUACIÓ DEL ESBART DAVANT DEL LOCAL DE LA PENYA BARCELONISTA LLORET	1996 FOTOGRAFIC / PAPER / FOTOGRAFIA	317.036.292	
ESCULTURA DE CERÀMICA FIGURA DE L'AVI DEL BARÇA SOBRE UNA BANDERA DE LA PENYA AL XX ANIVERSARI PENYA	1995 FOTOGRAFIC / PAPER / FOTOGRAFIA	317.036.278	
EXPOSICIÓ EXPOSICIÓ DE FOTOGRAFIES I PROGRAMES DE FUTBOL AL LOCAL DE LA PENYA BARCELONISTA	1998 FOTOGRAFIC / PAPER / FOTOGRAFIA	317.036.351	
EXPOSICIÓ CARTELLS RETRAT DE DIVERSOS CARTELLS DE PARTITS DE FUTBOL.	1999 FOTOGRAFIC / PAPER / FOTOGRAFIA	317.036.348	
EXPOSICIÓ DE TROFEUS VITRINA AMB TROFEUS I CARTELLS DEL CAMPIONAT D'ESCACS DE LA PENYA	1995 FOTOGRAFIC / PAPER / FOTOGRAFIA	317.036.297	
FITXA FUTBOLISTA ALBERT MARTÍ RIBAS, JUGADOR DEL CLUB FUTBOL LLORET	1977 FOTOGRAFIC / PAPER / FOTOGRAFIA	317.034.187	
FITXA FUTBOLISTA ANDRÉS ENCISO GREEN, JUGADOR DEL CLUB FUTBOL LLORET	1990 FOTOGRAFIC / PAPER / FOTOGRAFIA	317.035.321	

FONS	PERSONALS		
699	DIVERSOS		
028	JOSEP VALLS I ROCA (A) <i>BAMBI</i>	SS	699.028.5000
5000	IMATGES / / /		

CONTINGUT	ANYS / TIPOL. DOCUM.	ST	FOTO
FITXA FUTBOLISTA ANGEL VIZCAINO LUCHA, JUGADOR DEL CLUB FUTBOL LLORET	1990 FOTOGRAFIC / PAPER / FOTOGRAFIA	317.036.108	
FITXA FUTBOLISTA ANTONIO AGUILAR REDONDO, JUGADOR DEL CLUB FUTBOL LLORET	1974 FOTOGRAFIC / PAPER / FOTOGRAFIA	317.034.042	
FITXA FUTBOLISTA ANTONIO AGUILAR REDONDO, JUGADOR DEL CLUB FUTBOL LLORET	1977 FOTOGRAFIC / PAPER / FOTOGRAFIA	317.034.310	
FITXA FUTBOLISTA ANTONIO ANDRÉS TELLO, JUGADOR DEL CLUB FUTBOL LLORET	1975 FOTOGRAFIC / PAPER / FOTOGRAFIA	317.034.011	
FITXA FUTBOLISTA ANTONIO APORTA VILLANUEVA, JUGADOR DEL CLUB FUTBOL LLORET	1977 FOTOGRAFIC / PAPER / FOTOGRAFIA	317.034.322	
FITXA FUTBOLISTA ANTONIO CAPARRÓS RUIZ, JUGADOR DEL CLUB FUTBOL LLORET	1978 FOTOGRAFIC / PAPER / FOTOGRAFIA	317.034.182	
FITXA FUTBOLISTA ANTONIO TOMÁS VERT PARADERA, JUGADOR DEL CLUB FUTBOL LLORET	1977 FOTOGRAFIC / PAPER / FOTOGRAFIA	317.034.326	
FITXA FUTBOLISTA BARTOLO ARAGÓN CANTILLO, JUGADOR DEL CLUB FUTBOL LLORET	1974 FOTOGRAFIC / PAPER / FOTOGRAFIA	317.034.127	
FITXA FUTBOLISTA BARTOLO ARAGÓN CANTILLO, JUGADOR DEL CLUB FUTBOL LLORET	1977 FOTOGRAFIC / PAPER / FOTOGRAFIA	317.034.317	

FONS	PERSONALS	
699	DIVERSOS	
028	JOSEP VALLS I ROCA (A) <i>BAMBI</i>	SS 699.028.5000
5000	IMATGES / / /	

CONTINGUT	ANYS / TIPOL. DOCUM.	ST	FOTO
FITXA FUTBOLISTA CARLOS MANUEL LORENZANA DEL RIO, JUGADOR DEL CLUB FUTBOL LLORET	1976 FOTOGRAFIC / PAPER / FOTOGRAFIA	317.034.092	
FITXA FUTBOLISTA DIEGO GUTIERREZ MACHUCA, JUGADOR DEL CLUB FUTBOL LLORET	1974 FOTOGRAFIC / PAPER / FOTOGRAFIA	317.034.029	
FITXA FUTBOLISTA DOMINGO CIFO GARCÍA, JUGADOR DEL CLUB FUTBOL LLORET	1976 FOTOGRAFIC / PAPER / FOTOGRAFIA	317.034.059	
FITXA FUTBOLISTA EMILIO ALDECOA GÓMEZ, ENTRENADOR DEL CLUB FUTBOL LLORET	1977 FOTOGRAFIC / PAPER / FOTOGRAFIA	317.034.086	
FITXA FUTBOLISTA ENRIQUE GARCÍA CASTANY, JUGADOR DEL CLUB FUTBOL LLORET	1974 FOTOGRAFIC / PAPER / FOTOGRAFIA	317.034.060	
FITXA FUTBOLISTA ESTEBA GRABULOSA PONT, JUGADOR DEL CLUB FUTBOL LLORET	1974 FOTOGRAFIC / PAPER / FOTOGRAFIA	317.034.028	
FITXA FUTBOLISTA FÉLIX ALONSO DIEZ, ENTRENADOR DEL CLUB FUTBOL LLORET	1978 FOTOGRAFIC / PAPER / FOTOGRAFIA	317.034.283	
FITXA FUTBOLISTA FRANCISCO GARCÍA VALLEJO, JUGADOR DEL CLUB FUTBOL LLORET	1977 FOTOGRAFIC / PAPER / FOTOGRAFIA	317.034.323	
FITXA FUTBOLISTA FRANCISCO LÓPEZ CARRIQUI, JUGADOR DEL CLUB FUTBOL LLORET	1974 FOTOGRAFIC / PAPER / FOTOGRAFIA	317.034.014	

FONS	PERSONALS		
699	DIVERSOS		
028	JOSEP VALLS I ROCA (A) <i>BAMBI</i>	SS	699.028.5000
5000	IMATGES / / /		

CONTINGUT	ANYS / TIPOL. DOCUM.	ST	FOTO
FITXA FUTBOLISTA FRANCISCO LÓPEZ CARRIQUI, JUGADOR DEL CLUB FUTBOL LLORET	1977 FOTOGRAFIC / PAPER / FOTOGRAFIA	317.034.318	
FITXA FUTBOLISTA FRANCISCO ROSA CUENCA, JUGADOR DEL CLUB FUTBOL LLORET	1978 FOTOGRAFIC / PAPER / FOTOGRAFIA	317.034.320	
FITXA FUTBOLISTA IGNACIO DOMÍNGUEZ COTANO "NACHO", JUGADOR DEL CLUB FUTBOL LLORET	1978 FOTOGRAFIC / PAPER / FOTOGRAFIA	317.034.248	
FITXA FUTBOLISTA IGNACIO VILLALBA PENDÓN, JUGADOR DEL CLUB FUTBOL LLORET	1974 FOTOGRAFIC / PAPER / FOTOGRAFIA	317.034.112	
FITXA FUTBOLISTA IGNACIO VILLALBA PENDÓN, JUGADOR DEL CLUB FUTBOL LLORET	1975 FOTOGRAFIC / PAPER / FOTOGRAFIA	317.034.123	
FITXA FUTBOLISTA ISIDRE COSTA BORJA, JUGADOR DEL CLUB FUTBOL LLORET	1975 FOTOGRAFIC / PAPER / FOTOGRAFIA	317.034.122	
FITXA FUTBOLISTA JANI NICOLÁS CUBIAS, JUGADOR DEL CLUB FUTBOL LLORET	1976 FOTOGRAFIC / PAPER / FOTOGRAFIA	317.034.071	
FITXA FUTBOLISTA JAUME BOSCH PIÑERO, JUGADOR DEL CLUB FUTBOL LLORET	1974 FOTOGRAFIC / PAPER / FOTOGRAFIA	317.034.061	
FITXA FUTBOLISTA JAUME FRANCESC MAYORGA XIRGU "QUICO", JUGADOR DEL CLUB FUTBOL LLORET	1977 FOTOGRAFIC / PAPER / FOTOGRAFIA	317.034.279	

FONS	PERSONALS	
699	DIVERSOS	
028	JOSEP VALLS I ROCA (A) <i>BAMBI</i>	SS 699.028.5000
5000	IMATGES / / /	

CONTINGUT	ANYS / TIPOL. DOCUM.	ST	FOTO
FITXA FUTBOLISTA JAUME OMS GIRBENT, JUGADOR DEL CLUB FUTBOL LLORET	1974 FOTOGRAFIC / PAPER / FOTOGRAFIA	317.034.035	
FITXA FUTBOLISTA JAUME SALA SCHILLING, JUGADOR DEL CLUB FUTBOL LLORET	1978 FOTOGRAFIC / PAPER / FOTOGRAFIA	317.034.280	
FITXA FUTBOLISTA JAVIER GARCÍA ORTIZ, JUGADOR DEL CLUB FUTBOL LLORET	1990 FOTOGRAFIC / PAPER / FOTOGRAFIA	317.036.041	
FITXA FUTBOLISTA JAVIER PADIERNA GARCÍA "JAVI", JUGADOR DEL CLUB FUTBOL LLORET	1978 FOTOGRAFIC / PAPER / FOTOGRAFIA	317.034.226	
FITXA FUTBOLISTA JESÚS MARTÍNEZ GARCÍA, JUGADOR DEL CLUB FUTBOL LLORET	1978 FOTOGRAFIC / PAPER / FOTOGRAFIA	317.034.200	
FITXA FUTBOLISTA JOAN ANTONI GIRALT BENEDICO, JUGADOR DEL CLUB FUTBOL LLORET	1974 FOTOGRAFIC / PAPER / FOTOGRAFIA	317.034.091	
FITXA FUTBOLISTA JOAN ANTONI GIRALT BENEDICO, JUGADOR DEL CLUB FUTBOL LLORET	1976 FOTOGRAFIC / PAPER / FOTOGRAFIA	317.034.077	
FITXA FUTBOLISTA JOAN BLANQUERA BELLVEHÍ, ENTRENADOR DEL CLUB FUTBOL LLORET	1974 FOTOGRAFIC / PAPER / FOTOGRAFIA	317.034.105	
FITXA FUTBOLISTA JOAN BURCET TORDERA, JUGADOR DEL CLUB FUTBOL LLORET	1976 FOTOGRAFIC / PAPER / FOTOGRAFIA	317.034.095	

FONS	PERSONALS
699	DIVERSOS
028	JOSEP VALLS I ROCA (A) <i>BAMBI</i> SS 699.028.5000
5000	IMATGES / / /

CONTINGUT	ANYS / TIPOL. DOCUM.	ST	FOTO
FITXA FUTBOLISTA JOAN MACIÀ RODRÍGUEZ, JUGADOR DEL CLUB FUTBOL LLORET	1973 FOTOGRAFIC / PAPER / FOTOGRAFIA	317.034.036	
FITXA FUTBOLISTA JOAN MACIÀ RODRÍGUEZ, JUGADOR DEL CLUB FUTBOL LLORET	1977 FOTOGRAFIC / PAPER / FOTOGRAFIA	317.034.319	
FITXA FUTBOLISTA JOAN PALOMER ESPUÑA, JUGADOR DEL CLUB FUTBOL LLORET	1974 FOTOGRAFIC / PAPER / FOTOGRAFIA	317.034.103	
FITXA FUTBOLISTA JOAN PUIGVERT RAFART, JUGADOR DEL CLUB FUTBOL LLORET	1974 FOTOGRAFIC / PAPER / FOTOGRAFIA	317.034.027	
FITXA FUTBOLISTA JOAN PUIGVERT RAFART, JUGADOR DEL CLUB FUTBOL LLORET	1976 FOTOGRAFIC / PAPER / FOTOGRAFIA	317.034.070	
FITXA FUTBOLISTA JOAN ROGER TORDERA, JUGADOR DEL CLUB FUTBOL LLORET	1976 FOTOGRAFIC / PAPER / FOTOGRAFIA	317.034.082	
FITXA FUTBOLISTA JOAQUIM ROS SALVADOR, JUGADOR DEL CLUB FUTBOL LLORET	1977 FOTOGRAFIC / PAPER / FOTOGRAFIA	317.034.221	
FITXA FUTBOLISTA JOAQUIN MORENO RAMÍREZ, JUGADOR DEL CLUB FUTBOL LLORET	1977 FOTOGRAFIC / PAPER / FOTOGRAFIA	317.034.278	
FITXA FUTBOLISTA JORDI BLANQUERA ENCESA, JUGADOR DEL CLUB FUTBOL LLORET	1976 FOTOGRAFIC / PAPER / FOTOGRAFIA	317.034.073	

FONS	PERSONALS	
699	DIVERSOS	
028	JOSEP VALLS I ROCA (A) <i>BAMBI</i>	SS 699.028.5000
5000	IMATGES / / /	

CONTINGUT	ANYS / TIPOL. DOCUM.	ST	FOTO
FITXA FUTBOLISTA JORDI COSTA CLAPÉS, JUGADOR DEL CLUB FUTBOL LLORET	1977 FOTOGRAFIC / PAPER / FOTOGRAFIA	317.034.190	
FITXA FUTBOLISTA JORDI MONTFULLEDA VINDUAL, JUGADOR DEL CLUB FUTBOL LLORET	1977 FOTOGRAFIC / PAPER / FOTOGRAFIA	317.034.316	
FITXA FUTBOLISTA JORDI PIBERNAT BOSCH, JUGADOR DEL CLUB FUTBOL LLORET	1975 FOTOGRAFIC / PAPER / FOTOGRAFIA	317.034.043	
FITXA FUTBOLISTA JORDI SÁNCHEZ HERNÁNDEZ, JUGADOR DEL CLUB FUTBOL LLORET	1973 FOTOGRAFIC / PAPER / FOTOGRAFIA	317.034.005	
FITXA FUTBOLISTA JORDI VILA SUBIRÁ, JUGADOR DEL CLUB FUTBOL LLORET	1974 FOTOGRAFIC / PAPER / FOTOGRAFIA	317.034.080	
FITXA FUTBOLISTA JORGE JARQUE SEGARRA, JUGADOR DEL CLUB FUTBOL LLORET	1978 FOTOGRAFIC / PAPER / FOTOGRAFIA	317.034.230	
FITXA FUTBOLISTA JOSÉ ANTONIO CABRERA DOMÍNGUEZ, JUGADOR DEL CLUB FUTBOL LLORET	1977 FOTOGRAFIC / PAPER / FOTOGRAFIA	317.034.089	
FITXA FUTBOLISTA JOSÉ ANTONIO CABRERA DOMÍNGUEZ, JUGADOR DEL CLUB FUTBOL LLORET	1977 FOTOGRAFIC / PAPER / FOTOGRAFIA	317.034.332	
FITXA FUTBOLISTA JOSÉ CANO LÓPEZ "CANITO", JUGADOR DEL CLUB ATLÉTICO IBERIA.	1973 FOTOGRAFIC / PAPER / FOTOGRAFIA	317.034.099	

FONS	PERSONALS	
699	DIVERSOS	
028	JOSEP VALLS I ROCA (A) <i>BAMBI</i>	SS 699.028.5000
5000	IMATGES / / /	

CONTINGUT	ANYS / TIPOL. DOCUM.	ST	FOTO
FITXA FUTBOLISTA JOSÉ JORNET MORALES, JUGADOR DEL CLUB FUTBOL LLORET	1977 FOTOGRAFIC / PAPER / FOTOGRAFIA	317.034.325	
FITXA FUTBOLISTA JOSÉ LUÍS PARDO HIDALGO, JUGADOR DEL CLUB FUTBOL LLORET	1976 FOTOGRAFIC / PAPER / FOTOGRAFIA	317.034.021	
FITXA FUTBOLISTA JOSÉ MANUEL GIRALDEZ SÁNCHEZ, JUGADOR DEL CLUB FUTBOL LLORET	1975 FOTOGRAFIC / PAPER / FOTOGRAFIA	317.034.009	
FITXA FUTBOLISTA JOSÉ MANUEL GÓMEZ CARRASCO, JUGADOR DEL CLUB FUTBOL LLORET	1979 FOTOGRAFIC / PAPER / FOTOGRAFIA	317.034.285	
FITXA FUTBOLISTA JOSÉ MARIA GARCÍA CASTANY, JUGADOR DEL CLUB FUTBOL LLORET	1974 FOTOGRAFIC / PAPER / FOTOGRAFIA	317.034.106	
FITXA FUTBOLISTA JOSÉ MARIA IRUSQUIETA GARCÍA, ENTRENADOR DEL CLUB FUTBOL LLORET	1976 FOTOGRAFIC / PAPER / FOTOGRAFIA	317.034.015	
FITXA FUTBOLISTA JOSÉ MARIA ROBLES MURIEL, JUGADOR DEL CLUB FUTBOL LLORET	1975 FOTOGRAFIC / PAPER / FOTOGRAFIA	317.034.003	
FITXA FUTBOLISTA JOSÉ ORTIZ FUENTES, JUGADOR DEL CLUB FUTBOL LLORET	1973 FOTOGRAFIC / PAPER / FOTOGRAFIA	317.034.098	
FITXA FUTBOLISTA JOSÉ ORTIZ FUENTES, JUGADOR DEL CLUB FUTBOL LLORET	1973 FOTOGRAFIC / PAPER / FOTOGRAFIA	317.034.102	

FONS	PERSONALS	
699	DIVERSOS	
028	JOSEP VALLS I ROCA (A) <i>BAMBI</i>	SS 699.028.5000
5000	IMATGES / / /	

CONTINGUT	ANYS / TIPOL. DOCUM.	ST	FOTO
FITXA FUTBOLISTA JOSÉ SIRIA BORREGO, JUGADOR DEL CLUB FUTBOL LLORET	1978 FOTOGRAFIC / PAPER / FOTOGRAFIA	317.034.211	
FITXA FUTBOLISTA JOSEP NUALART SANS, JUGADOR DEL CLUB FUTBOL LLORET	1976 FOTOGRAFIC / PAPER / FOTOGRAFIA	317.034.090	
FITXA FUTBOLISTA JOSEP POU TORNER, JUGADOR DEL CLUB FUTBOL LLORET	1977 FOTOGRAFIC / PAPER / FOTOGRAFIA	317.034.336	
FITXA FUTBOLISTA JUAN ANTONIO ESCALONA COBO, JUGADOR DEL CLUB FUTBOL LLORET	1990 FOTOGRAFIC / PAPER / FOTOGRAFIA	317.036.061	
FITXA FUTBOLISTA JUAN BORREGO CASTILLERO, JUGADOR DEL CLUB FUTBOL LLORET	1990 FOTOGRAFIC / PAPER / FOTOGRAFIA	317.036.060	
FITXA FUTBOLISTA JUAN CLARÁ ESTAÑOL, JUGADOR DEL CLUB FUTBOL LLORET	1974 FOTOGRAFIC / PAPER / FOTOGRAFIA	317.034.114	
FITXA FUTBOLISTA JUAN ESTEBAN LINARES TORREBEJANO, JUGADOR DEL CLUB FUTBOL LLORET	1974 FOTOGRAFIC / PAPER / FOTOGRAFIA	317.034.030	
FITXA FUTBOLISTA JUAN TORRALVA RUIZ, JUGADOR DEL CLUB FUTBOL LLORET	1974 FOTOGRAFIC / PAPER / FOTOGRAFIA	317.034.125	
FITXA FUTBOLISTA LEOPOLDO CLAVERO MORENO "POLDI", JUGADOR DEL CLUB FUTBOL LLORET	1975 FOTOGRAFIC / PAPER / FOTOGRAFIA	317.034.126	

INVENTARI ANNEX FASE 4 09/03/2022

FONS	PERSONALS		
699	DIVERSOS		
028	JOSEP VALLS I ROCA (A) <i>BAMBI</i>	SS	699.028.5000
5000	IMATGES / / /		

CONTINGUT	ANYS / TIPOL. DOCUM.	ST	FOTO
FITXA FUTBOLISTA LLUÍS SOLER RICH, JUGADOR DEL CLUB FUTBOL LLORET	1978 FOTOGRAFIC / PAPER / FOTOGRAFIA	317.034.209	
FITXA FUTBOLISTA LUÍS GONZÁLEZ BONSONS, JUGADOR DEL CLUB FUTBOL LLORET	1976 FOTOGRAFIC / PAPER / FOTOGRAFIA	317.034.083	
FITXA FUTBOLISTA LUÍS GONZÁLEZ BONSONS, JUGADOR DEL CLUB FUTBOL LLORET	1977 FOTOGRAFIC / PAPER / FOTOGRAFIA	317.034.312	
FITXA FUTBOLISTA MANUEL ARAGÓN CANTILLO "CHICO", JUGADOR DEL CLUB FUTBOL LLORET	1976 FOTOGRAFIC / PAPER / FOTOGRAFIA	317.034.023	
FITXA FUTBOLISTA MANUEL CHERINO SALAZAR, JUGADOR DEL CLUB FUTBOL LLORET	1973-74 FOTOGRAFIC / PAPER / FOTOGRAFIA	317.034.096	
FITXA FUTBOLISTA MANUEL EDUARDO CASTILLO FATAS, JUGADOR DEL CLUB FUTBOL LLORET	1975 FOTOGRAFIC / PAPER / FOTOGRAFIA	317.034.049	
FITXA FUTBOLISTA MANUEL EDUARDO CASTILLO FATAS, JUGADOR DEL CLUB FUTBOL LLORET	1977 FOTOGRAFIC / PAPER / FOTOGRAFIA	317.034.333	
FITXA FUTBOLISTA MANUEL MARTÍNEZ FERNÁNDEZ, JUGADOR DEL CLUB FUTBOL LLORET	1990 FOTOGRAFIC / PAPER / FOTOGRAFIA	317.036.059	
FITXA FUTBOLISTA MANUEL RAMÓN EXPOSITO ALCOVER, JUGADOR DEL CLUB FUTBOL LLORET	1990 FOTOGRAFIC / PAPER / FOTOGRAFIA	317.036.148	

FONS	PERSONALS
699	DIVERSOS
028	JOSEP VALLS I ROCA (A) <i>BAMBI</i> SS 699.028.5000
5000	IMATGES / / /

CONTINGUT	ANYS / TIPOL. DOCUM.	ST	FOTO
FITXA FUTBOLISTA MANUEL SÁNCHEZ SÁNCHEZ "SEVI", JUGADOR DEL CLUB FUTBOL LLORET	1978 FOTOGRAFIC / PAPER / FOTOGRAFIA	317.034.313	
FITXA FUTBOLISTA MARTÍN BARRANCO LÓPEZ, JUGADOR DEL CLUB FUTBOL LLORET	1975 FOTOGRAFIC / PAPER / FOTOGRAFIA	317.034.136	
FITXA FUTBOLISTA MARTÍN BARRANCO LÓPEZ, JUGADOR DEL CLUB FUTBOL LLORET	1978 FOTOGRAFIC / PAPER / FOTOGRAFIA	317.034.282	
FITXA FUTBOLISTA MARTÍN LUSQUIÑOS MIGUEZ, JUGADOR DEL CLUB FUTBOL LLORET	1974 FOTOGRAFIC / PAPER / FOTOGRAFIA	317.034.001	
FITXA FUTBOLISTA MATIAS GARCÍA CANTALEJO, JUGADOR DEL CLUB FUTBOL LLORET	1978 FOTOGRAFIC / PAPER / FOTOGRAFIA	317.034.179	
FITXA FUTBOLISTA MIGUEL ANAYA MATAMOROS, JUGADOR DEL CLUB FUTBOL LLORET	1975 FOTOGRAFIC / PAPER / FOTOGRAFIA	317.034.141	
FITXA FUTBOLISTA MIGUEL MONTAÑES ESTIRADO, JUGADOR DEL CLUB FUTBOL LLORET	1990 FOTOGRAFIC / PAPER / FOTOGRAFIA	317.035.331	
FITXA FUTBOLISTA MIGUEL PACHECO GARCÍA, JUGADOR DEL CLUB FUTBOL LLORET	1978 FOTOGRAFIC / PAPER / FOTOGRAFIA	317.034.183	
FITXA FUTBOLISTA MIGUEL PRATS GONZÁLEZ, JUGADOR DEL CLUB FUTBOL LLORET	1973 FOTOGRAFIC / PAPER / FOTOGRAFIA	317.034.037	

FONS	PERSONALS	
699	DIVERSOS	
028	JOSEP VALLS I ROCA (A) <i>BAMBI</i>	SS 699.028.5000
5000	IMATGES / / /	

CONTINGUT	ANYS / TIPOL. DOCUM.	ST	FOTO
FITXA FUTBOLISTA MIGUEL SAEZ SÁNCHEZ, JUGADOR DEL CLUB FUTBOL LLORET	1974 FOTOGRAFIC / PAPER / FOTOGRAFIA	317.034.044	
FITXA FUTBOLISTA MIQUEL BLANCH MOLIST, JUGADOR DEL CLUB FUTBOL LLORET	1976 FOTOGRAFIC / PAPER / FOTOGRAFIA	317.034.121	
FITXA FUTBOLISTA NARCÍS GARRIGA FALGUERAS, JUGADOR DEL CLUB FUTBOL LLORET	1976 FOTOGRAFIC / PAPER / FOTOGRAFIA	317.034.058	
FITXA FUTBOLISTA NATALIO FERNÁNDEZ SAAVEDRA, JUGADOR DEL CLUB FUTBOL LLORET	1976 FOTOGRAFIC / PAPER / FOTOGRAFIA	317.034.087	
FITXA FUTBOLISTA PACO FRESNEDA MORENO, JUGADOR DEL CLUB FUTBOL LLORET	1974 FOTOGRAFIC / PAPER / FOTOGRAFIA	317.034.008	
FITXA FUTBOLISTA PAU CLUA CABECERÁN, JUGADOR DEL CLUB FUTBOL LLORET	1978 FOTOGRAFIC / PAPER / FOTOGRAFIA	317.034.188	
FITXA FUTBOLISTA PEDRO AGUSTIN MARTÍNEZ DOMÍNGUEZ, JUGADOR DEL CLUB FUTBOL LLORET	1990 FOTOGRAFIC / PAPER / FOTOGRAFIA	317.036.130	
FITXA FUTBOLISTA PEDRO LAGUNA LÓPEZ, JUGADOR DEL CLUB FUTBOL LLORET	1974 FOTOGRAFIC / PAPER / FOTOGRAFIA	317.034.045	
FITXA FUTBOLISTA PEDRO LAGUNA LÓPEZ, JUGADOR DEL CLUB FUTBOL LLORET	1976 FOTOGRAFIC / PAPER / FOTOGRAFIA	317.034.072	

FONS	PERSONALS
699	DIVERSOS
028	JOSEP VALLS I ROCA (A) <i>BAMBI</i> SS 699.028.5000
5000	IMATGES / / /

CONTINGUT	ANYS / TIPOL. DOCUM.	ST	FOTO
FITXA FUTBOLISTA PEP PUIGVERT RAFART, JUGADOR DEL CLUB FUTBOL LLORET	1975 FOTOGRAFIC / PAPER / FOTOGRAFIA	317.034.129	
FITXA FUTBOLISTA PEP PUIGVERT RAFART, JUGADOR DEL CLUB FUTBOL LLORET	1977 FOTOGRAFIC / PAPER / FOTOGRAFIA	317.034.286	
FITXA FUTBOLISTA PEPE FERNÁNDEZ EXPOSITO, JUGADOR DEL CLUB FUTBOL LLORET	1978 FOTOGRAFIC / PAPER / FOTOGRAFIA	317.034.308	
FITXA FUTBOLISTA PERE AUSTRICH FONT, JUGADOR DEL CLUB FUTBOL LLORET	1976 FOTOGRAFIC / PAPER / FOTOGRAFIA	317.034.100	
FITXA FUTBOLISTA PERE OMS GIRBENT, JUGADOR DEL CLUB FUTBOL LLORET	1973 FOTOGRAFIC / PAPER / FOTOGRAFIA	317.034.113	
FITXA FUTBOLISTA PITU GIRBENT ROMEO, MASSATGISTA DEL CLUB FUTBOL LLORET	1974 FOTOGRAFIC / PAPER / FOTOGRAFIA	317.034.038	
FITXA FUTBOLISTA QUICO MAYORGA XIRGU, JUGADOR DEL CLUB FUTBOL LLORET	1974 FOTOGRAFIC / PAPER / FOTOGRAFIA	317.034.050	
FITXA FUTBOLISTA QUIM SOMS SALA, JUGADOR DEL CLUB FUTBOL LLORET	1974 FOTOGRAFIC / PAPER / FOTOGRAFIA	317.034.115	
FITXA FUTBOLISTA QUIM SOMS SALA, JUGADOR DEL CLUB FUTBOL LLORET	1978 FOTOGRAFIC / PAPER / FOTOGRAFIA	317.034.254	







FONS	PERSONALS
699	DIVERSOS
028	JOSEP VALLS I ROCA (A) <i>BAMBI</i> SS 699.028.5000
5000	IMATGES / / /

CONTINGUT	ANYS / TIPOL. DOCUM.	ST	FOTO
FITXA FUTBOLISTA RAFA RAMOS POLO, JUGADOR DEL CLUB FUTBOL LLORET	1976 FOTOGRAFIC / PAPER / FOTOGRAFIA	317.034.076	
FITXA FUTBOLISTA RAFEL MATÓ PERPIÑÁ, JUGADOR DEL CLUB FUTBOL LLORET	1977 FOTOGRAFIC / PAPER / FOTOGRAFIA	317.034.309	
FITXA FUTBOLISTA RAMÓN JIMÉNEZ RACERO, JUGADOR DEL CLUB FUTBOL LLORET	1978 FOTOGRAFIC / PAPER / FOTOGRAFIA	317.034.189	
FITXA FUTBOLISTA RAÚL CÁMARA JIMÉNEZ, JUGADOR DEL CLUB FUTBOL LLORET	1990 FOTOGRAFIC / PAPER / FOTOGRAFIA	317.035.333	
FITXA FUTBOLISTA RICARDO CARLOS BERLANGA DEL PINO, JUGADOR DEL CLUB FUTBOL LLORET	1985 FOTOGRAFIC / PAPER / FOTOGRAFIA	317.035.049	
FITXA FUTBOLISTA ROSENDO VIVES LLORENS, JUGADOR DEL CLUB FUTBOL LLORET	1976 FOTOGRAFIC / PAPER / FOTOGRAFIA	317.034.081	
FITXA FUTBOLISTA SALVADOR MULLERA QUINTANA, JUGADOR DEL CLUB FUTBOL LLORET	1973 FOTOGRAFIC / PAPER / FOTOGRAFIA	317.034.140	
FITXA FUTBOLISTA SANTI SÁNCHEZ FONT, JUGADOR DEL CLUB FUTBOL LLORET	1977 FOTOGRAFIC / PAPER / FOTOGRAFIA	317.034.079	
FITXA FUTBOLISTA SANTIAGO MARTÍN RIAL, JUGADOR DEL CLUB FUTBOL LLORET	1974 FOTOGRAFIC / PAPER / FOTOGRAFIA	317.034.110	

FONS		PERSONALS
699	DIVERSOS	
028	JOSEP VALLS I ROCA (A) <i>BAMBI</i>	SS 699.028.5000
5000	IMATGES / / /	

CONTINGUT	ANYS / TIPOL. DOCUM.	ST	FOTO
FITXA FUTBOLISTA SANTIAGO MARTÍN RIAL, JUGADOR DEL CLUB FUTBOL LLORET	1976 FOTOGRAFIC / PAPER / FOTOGRAFIA	317.034.022	
FITXA FUTBOLISTA SANTIAGO MARTÍN RIAL, JUGADOR DEL CLUB FUTBOL LLORET	1977 FOTOGRAFIC / PAPER / FOTOGRAFIA	317.034.328	
FITXA FUTBOLISTA SERGIO PARRA CON, JUGADOR DEL CLUB FUTBOL LLORET	1990 FOTOGRAFIC / PAPER / FOTOGRAFIA	317.035.330	
FITXA FUTBOLISTA TOMAS MEDINA HUERTAS, JUGADOR DEL CLUB FUTBOL LLORET	1974 FOTOGRAFIC / PAPER / FOTOGRAFIA	317.034.124	
FITXA FUTBOLISTA TOMAS MORENO LLORCA, JUGADOR DEL CLUB FUTBOL LLORET	1979 FOTOGRAFIC / PAPER / FOTOGRAFIA	317.034.287	
FITXA FUTBOLISTA TONI PÉREZ OSUNA, JUGADOR DEL CLUB FUTBOL LLORET	1990 FOTOGRAFIC / PAPER / FOTOGRAFIA	317.036.046	
FITXA FUTBOLISTA VICENS SERRA MAYORDOMO, JUGADOR DEL CLUB FUTBOL LLORET	1975 FOTOGRAFIC / PAPER / FOTOGRAFIA	317.034.137	
FITXA FUTBOLISTA VICTOR SARABIA BAUTISTA, JUGADOR DEL CLUB FUTBOL LLORET	1977 FOTOGRAFIC / PAPER / FOTOGRAFIA	317.034.327	
FITXA FUTBOLISTA VICTOR SARABIA BAUTISTA, JUGADOR DEL CLUB FUTBOL LLORET	1978 FOTOGRAFIC / PAPER / FOTOGRAFIA	317.034.186	

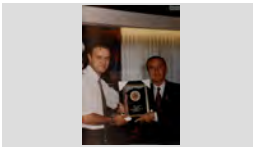
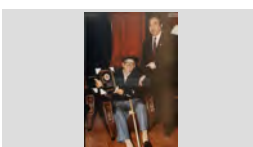
FONS	PERSONALS		
699	DIVERSOS		
028	JOSEP VALLS I ROCA (A) <i>BAMBI</i>	SS	699.028.5000
5000	IMATGES / / /		

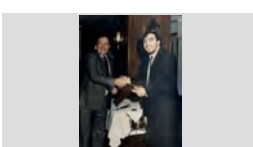
CONTINGUT	ANYS / TIPOL. DOCUM.	ST	FOTO
FITXA FUTBOLISTA XAVIER BARDALET VIÑALS, JUGADOR DEL CLUB FUTBOL LLORET	1977 FOTOGRAFIC / PAPER / FOTOGRAFIA	317.034.277	
FITXA FUTBOLISTA XAVIER LOZANO MONICO, JUGADOR DEL CLUB FUTBOL LLORET	1975 FOTOGRAFIC / PAPER / FOTOGRAFIA	317.034.128	
FITXA FUTBOLISTA XAVIER TORRENT LASPEÑAS, JUGADOR DEL CLUB FUTBOL LLORET	1978 FOTOGRAFIC / PAPER / FOTOGRAFIA	317.034.208	
GRAVAT MEDALLA COMMEMORATIVA RECORD DE LA INAUGURACIÓ DEL ENLLUMENAT DEL CAMP MUNICIPAL DE FUTBOL DE LLORET.	1965 FOTOGRAFIC / PAPER / FOTOGRAFIA	317.036.257	
GRUP CULTURAL LORETO ACTUACIÓ DE LA BANDA DE CORNETES I TAMBORS I LES MAJORETS DEL GRUP CULTURAL LORETO A	1982 FOTOGRAFIC / PAPER / FOTOGRAFIA	317.036.349	
HOMENATGES D'ESQUERRA A DRETA: TONI VALVERDE HINOJOSA FENT ENTREGA D'UNA PLACA DE RECONeixEMENT	1996 FOTOGRAFIC / PAPER / FOTOGRAFIA	317.036.287	
HOMENATGES HOMENATGE ALS SOCIS MES ANTICS DE LA PENYA BARCELONISTA DE LLORET. EN RAFEL TAPIAS	1996 FOTOGRAFIC / PAPER / FOTOGRAFIA	317.036.286	
I GRAN OPEN ESCACS PENYA BARCELONISTA A L'ESQUERRA JOSÉ LUIS BORDALLO CASTAÑEDA FENT ENTREGA D'UN CARTELL ENMARCAT A EN	1989 FOTOGRAFIC / PAPER / FOTOGRAFIA	317.036.384	
I GRAN OPEN ESCACS PENYA BARCELONISTA A L'ESQUERRA JOSÉ LUIS BORDALLO CASTAÑEDA FENT ENTREGA D'UN RECORD A EN MIQUEL RIBAS	1989 FOTOGRAFIC / PAPER / FOTOGRAFIA	317.036.385	









FONS	PERSONALS
699	DIVERSOS
028	JOSEP VALLS I ROCA (A) <i>BAMBI</i> SS 699.028.5000
5000	IMATGES / / /

CONTINGUT	ANYS / TIPOL. DOCUM.	ST	FOTO
I GRAN OPEN ESCACS PENYA BARCELONISTA D'ESQUERRA A DRETA: JORDI MARTÍNEZ PLANAS, FRANCIS PUIG FORCADA, JOAN BERTRÁN	1989	317.036.393	
			FOTOGRAFIC / PAPER / FOTOGRAFIA
I GRAN OPEN ESCACS PENYA BARCELONISTA D'ESQUERRA A DRETA: MIQUEL RIBAS CARBÓ, ROSEMBERG URRESTI VAZQUEZ, N.C., JORDI	1989	317.036.383	
			FOTOGRAFIC / PAPER / FOTOGRAFIA
I GRAN OPEN ESCACS PENYA BARCELONISTA D'ESQUERRA A DRETA: ROSER RIBOT PARÉS, JOSEP MARIA XAPELLÍ AYMERICH, MARIA CLOS	1989	317.036.386	
			FOTOGRAFIC / PAPER / FOTOGRAFIA
I GRAN OPEN ESCACS PENYA BARCELONISTA DARWIN RIBAS VILA, PILAR CARBÓ FRIGOLA I MIQUEL RIBAS CARBÓ ENTAULATS AL HOTEL	1989	317.036.392	
			FOTOGRAFIC / PAPER / FOTOGRAFIA
I GRAN OPEN ESCACS PENYA BARCELONISTA JORDI MARTÍNEZ PLANAS FENT ENTREGA D'UN TROFEU A ROSEMBERG URRESTI VAZQUEZ AL	1989	317.036.387	
			FOTOGRAFIC / PAPER / FOTOGRAFIA
I GRAN OPEN ESCACS PENYA BARCELONISTA N.C. I PILAR CARBO FRIGOLA MOSTRANT UN QUADRE	1989	317.036.388	
			FOTOGRAFIC / PAPER / FOTOGRAFIA
INAUGURACIÓ D'ESQUERRA A DRETA: AGUSTÍ MONTAL COSTA, JOSEP MARIA FONT GRAUPERA, JOSEP GIL	1975	317.036.317	
			FOTOGRAFIC / PAPER / FOTOGRAFIA
INAUGURACIÓ D'ESQUERRA A DRETA: JOSÉ MARIA CLUA VILADRICH, N.C., AGUSTÍ MONTAL COSTA, ESTANIS	1975	317.036.309	
			FOTOGRAFIC / PAPER / FOTOGRAFIA
INAUGURACIÓ D'ESQUERRA A DRETA: JOSEP GIL DOLTRA, AGUSTÍ MONTAL COSTA I SANTI SÁNCHEZ FONT AL	1975	317.036.310	
			FOTOGRAFIC / PAPER / FOTOGRAFIA

FONS	PERSONALS
699	DIVERSOS
028	JOSEP VALLS I ROCA (A) <i>BAMBI</i> SS 699.028.5000
5000	IMATGES / / /

CONTINGUT	ANYS / TIPOL. DOCUM.	ST	FOTO
INAUGURACIÓ D'ESQUERRA A DRETA: LORENZO REINA ZAMBRANO, AGUSTÍ MONTAL COSTA, LLUÍS	1975 FOTOGRAFIC / PAPER / FOTOGRAFIA	317.036.311	
INAUGURACIÓ DIVINA YUBERO SIDERA I JOSEP GIL DOLTRA ENTAUTAT AL DINAR DE INAUGURACIÓ DE LA	1975 FOTOGRAFIC / PAPER / FOTOGRAFIA	317.036.319	
INAUGURACIÓ MOSSEN JOSEP BENET CANTÓ AL ACTE DE INAUGURACIÓ DE LA PENYA BARCELONISTA	1975 FOTOGRAFIC / PAPER / FOTOGRAFIA	317.036.318	
INAUGURACIÓ LOCAL PENYA BARCELONISTA LA SRA. DE MUSSONS AMB UN RAM DE FLORS AL ACTE D'INAUGURACIÓ DEL NOU LOCAL DE LA	1982 FOTOGRAFIC / PAPER / FOTOGRAFIA	317.036.334	
INAUGURACIÓ PENYA BARCELONISTA COBLA TOCANT SARDANES AL CARRER MIGDIA AL COSTAT DEL LOCAL DE LA PENYA I DAVANT LA	1975 FOTOGRAFIC / PAPER / FOTOGRAFIA	317.036.352	
INAUGURACIÓ PENYA BARCELONISTA D'ESQUERRA A DRETA: JAUME BOSCH PIÑERO, JOSEP GIL DOLTRA I AGUSTÍ MONTAL COSTA; MES	1975 FOTOGRAFIC / PAPER / FOTOGRAFIA	317.036.325	
INAUGURACIÓ PENYA BARCELONISTA D'ESQUERRA A DRETA: JOSEP GIL DOLTRA, JOSÉ MARIA CLUA VILADRIKH I AGUSTÍ MONTAL COSTA	1975 FOTOGRAFIC / PAPER / FOTOGRAFIA	317.036.323	
INAUGURACIÓ PENYA BARCELONISTA D'ESQUERRA A DRETA: JOSEP MARIA BALCELLS ESPLUGAS, AGUSTÍ MONTAL COSTA, SALVADOR	1975 FOTOGRAFIC / PAPER / FOTOGRAFIA	317.036.324	
JUGADOR I EQUIP DE FUTBOL MUNTATGE FOTOGRAFIC AMB L'ESCUT DEL C. F. LLORET I LES IMATGES D'EN PERE GARRIGA	2003 FOTOGRAFIC / PAPER / FOTOGRAFIA	317.036.190	









FONS	PERSONALS	
699	DIVERSOS	
028	JOSEP VALLS I ROCA (A) <i>BAMBI</i>	SS 699.028.5000
5000	IMATGES / / /	

CONTINGUT	ANYS / TIPOL. DOCUM.	ST	FOTO
NEVADA CAMP MUNICIPAL DE LLORET TOTALMENT NEVAD	2008 FOTOGRAFIC / PAPER / FOTOGRAFIA	317.036.181	
NEVADA CAMP MUNICIPAL DESPRÉS DE LA NEVADA	2008 FOTOGRAFIC / PAPER / FOTOGRAFIA	317.036.191	
PARTIT DE FUTBOL ANTONIO GOMEZ ILLESCAS CONDUINT LA PILOTA EN EL PARTIT ENTRE EL C. F. LLORET I EL	1991 FOTOGRAFIC / PAPER / FOTOGRAFIA	317.036.259	
PARTIT DE FUTBOL ANTONIO GÓMEZ ILLESCAS, JUGADOR DEL CLUB FUTBOL LLORET	1987 CA FOTOGRAFIC / PAPER / FOTOGRAFIA	317.036.203	
PARTIT DE FUTBOL EL JUGADOR DEL LLORET ANTONIO GÓMEZ ILLESCAS DISPUTANT LA PILOTA A UN CONTRARI	1990 FOTOGRAFIC / PAPER / FOTOGRAFIA	317.036.193	
PARTIT DE FUTBOL ELS JUVENILS DE LA PENYA BARCELONISTA DE LLORET I DEL F. C. BARCELONA ABANS DE	1996 FOTOGRAFIC / PAPER / FOTOGRAFIA	317.036.299	
PARTIT DE FUTBOL ELS JUVENILS DE LA PENYA BARCELONISTA DE LLORET I DEL F. C. BARCELONA ABANS DE	1996 FOTOGRAFIC / PAPER / FOTOGRAFIA	317.036.367	
PARTIT DE FUTBOL IMATGE D'UNA JUGADA DEL PARTIT ENTRE EL CLUB FUTBOL LLORET I EL REAL BETIS BALOMPIE	1984 FOTOGRAFIC / PAPER / FOTOGRAFIA	317.036.262	
PARTIT DE FUTBOL IMATGE DE LA GRADERIA EN EL PARTIT DELS ASCENS DE CATEGORIA DEL CLUB FUTBOL	2007 FOTOGRAFIC / PAPER / FOTOGRAFIA	317.036.219	

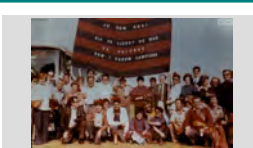







FONS	PERSONALS	
699	DIVERSOS	
028	JOSEP VALLS I ROCA (A) <i>BAMBI</i>	SS 699.028.5000
5000	IMATGES / / /	

CONTINGUT	ANYS / TIPOL. DOCUM.	ST	FOTO
PARTIT DE FUTBOL	2007	317.036.222	
JUGADORS I AFICIONATS DEL CLUB FUTBOL LLORET CELEBRANT UN GOL AL PARTIT DE	FOTOGRAFIC / PAPER / FOTOGRAFIA		
PASTÍS	1996	317.036.369	
RETRAT D'UN PASTÍS AMB UN NINOT BARCELONISTA	FOTOGRAFIC / PAPER / FOTOGRAFIA		
PENYA BARCELONISTA	1983	317.036.357	
D'ESQUERRA A DRETA: JOAN SALA LLOVERAS, JOSEP CODINA RICOU I JOAQUIM SUGRAÑES	FOTOGRAFIC / PAPER / FOTOGRAFIA		
PENYA BARCELONISTA	1998	317.036.342	
TROFEU DE CAMPIÓ DE Lliga DE PRIMERA DIVISIÓ GUANYAT PER EL F. C. BARCELONA EXPOSAT AL	FOTOGRAFIC / PAPER / FOTOGRAFIA		
PUNTAIRES	1996	317.036.293	
EXHIBICIÓ DE PUNTAIRES DAVANT DEL LOCAL DE LA PENYA BARCELONISTA LLORET	FOTOGRAFIC / PAPER / FOTOGRAFIA		
RETRAT D'UN HOME	1995	317.036.277	
DISCURS D'EN JOSEP SALA MONTERO AL SOPAR DEL XX ANIVERSARI PENYA BARCELONISTA	FOTOGRAFIC / PAPER / FOTOGRAFIA		
RETRAT D'UN HOME	1979	317.036.366	
JORDI BONET PUIG "CAN BADÓ PASTOR"	FOTOGRAFIC / PAPER / FOTOGRAFIA		
RETRAT D'UN HOME	1999	317.036.350	
JOSEP RIBERA CARDONA FENT UN DISCURS EN UN ACTE DE LA PENYA BARCELONISTA DE LLORET	FOTOGRAFIC / PAPER / FOTOGRAFIA		
RETRAT D'UN HOME	2007	317.036.192	
JOSEP VALLS MENDEZ, PRESIDENT DEL CLUB FUTBOL LLORET	FOTOGRAFIC / PAPER / FOTOGRAFIA		

FONS	PERSONALS
699	DIVERSOS
028	JOSEP VALLS I ROCA (A) <i>BAMBI</i> SS 699.028.5000
5000	IMATGES / / /



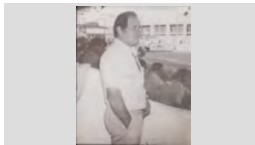





CONTINGUT	ANYS / TIPOL. DOCUM.	ST	FOTO
RETRAT D'UN HOME MANEL PLANAS JORDÀ "CAN PIJAMA" PRESIDENT DE LA PENYA BARCELONISTA DE LLORET	1991 FOTOGRAFIC / PAPER / FOTOGRAFIA	317.036.356	
RETRAT D'UN HOME XAVI REGUANT CERVELLÓ DE "CAL BENIGNO" AL CAMP DE FUTBOL DE EL MOLÍ	1997 FOTOGRAFIC / PAPER / FOTOGRAFIA	317.036.315	
RETRAT DE GRUP AFICIONATS BARCELONISTES DE LLORET A BASILEA (SUISSA) ABANS DE ENTRAR AL CAMP	1979 FOTOGRAFIC / PAPER / FOTOGRAFIA	317.036.354	
RETRAT DE GRUP ASSEMBLEA DE SOCIS DE LA PENYA BARCELONISTA DE LLORET. D'ESQUERRA A	1991 CA FOTOGRAFIC / PAPER / FOTOGRAFIA	317.036.391	
RETRAT DE GRUP CELEBRACIÓ DEL CAMPIONAT DE Lliga AL LOCAL DE LA PENYA BARCELONISTA DE LLORET.	1998 FOTOGRAFIC / PAPER / FOTOGRAFIA	317.036.361	
RETRAT DE GRUP D'ESQUERRA A DRETA: COTANO, N. C., JOAN ABELLAN BARNÉS, N. C., MIQUEL MONTAÑES	1991 FOTOGRAFIC / PAPER / FOTOGRAFIA	317.036.081	
RETRAT DE GRUP D'ESQUERRA A DRETA: EDU GARCÍA PRAT, DAMIÀ VALLS LÓPEZ I DAVID GOU PALACÍN ENTAULATS	2003 FOTOGRAFIC / PAPER / FOTOGRAFIA	317.036.234	
RETRAT DE GRUP D'ESQUERRA A DRETA: FLORENTINO GONZÁLEZ HERNÁNDEZ, DIEGO ARMANDO MARADONA	1983 FOTOGRAFIC / PAPER / FOTOGRAFIA	317.036.335	
RETRAT DE GRUP D'ESQUERRA A DRETA: JOAN SALA LLOVERAS, JORDI BONET PUJOL I AGUSTÍ CABAÑAS LLOBET	1985 FOTOGRAFIC / PAPER / FOTOGRAFIA	317.036.355	

FONS	PERSONALS
699	DIVERSOS
028	JOSEP VALLS I ROCA (A) <i>BAMBI</i> SS 699.028.5000
5000	IMATGES / / /

CONTINGUT	ANYS / TIPOL. DOCUM.	ST	FOTO
RETRAT DE GRUP DIRECTIUS I AFICIONATS DEL CLUB DE FUTBOL LLORET AL CAMP DE FUTBOL DEL STADIUM	1988 FOTOGRAFIC / PAPER / FOTOGRAFIA	317.035.399	
RETRAT DE GRUP DIRECTIUS I AFICIONATS DEL CLUB DE FUTBOL LLORET AL LOCAL SOCIAL DEL STADIUM	1988 FOTOGRAFIC / PAPER / FOTOGRAFIA	317.035.397	
RETRAT DE GRUP ENTREGA DE PREMIS DEL CAMPIONAT D'ESCACS DE LA PENYA BARCELONISTA DE LLORET AL	1996 FOTOGRAFIC / PAPER / FOTOGRAFIA	317.036.279	
RETRAT DE GRUP PRIMERA FILA, D'ESQUERRA A DRETA: JOSEP BATLLOSERA (DE VIDRERES), RAMÓN VALLS	2007 CA FOTOGRAFIC / PAPER / FOTOGRAFIA	317.036.171	
RETRAT DE GRUP SOPAR D'ANIVERSARI PENYA BARCELONISTA LLORET AL RESTAURANT EL TRULL. D'ESQUERRA A	1996 FOTOGRAFIC / PAPER / FOTOGRAFIA	317.036.269	
RETRAT DE GRUP SOPAR DEL XX ANIVERSARI PENYA BARCELONISTA LLORET AL RESTAURANT EL	1995 FOTOGRAFIC / PAPER / FOTOGRAFIA	317.036.272	
RETRAT DE GRUP SOPAR DEL XIX ANIVERSARI PENYA BARCELONISTA LLORET AL RESTAURANT EL	1994 FOTOGRAFIC / PAPER / FOTOGRAFIA	317.036.271	
RETRAT DEL PRESIDENT DEL CLUB FUTBOL LLORET JOAN ABELLAN BARNÉS, PRESIDENT DEL CLUB FUTBOL LLORET A LA LLOTJA DEL CAMP	1985 CA FOTOGRAFIC / PAPER / FOTOGRAFIA	317.035.341	
RETRAT ENTRENADOR FEDE DOMÍNGUEZ ESPADA, ENTRENADOR DEL CLUB FUTBOL LLORET	2006 FOTOGRAFIC / PAPER / FOTOGRAFIA	317.036.254	







INVENTARI
ANNEX FASE 4 09/03/2022

FONS	PERSONALS
699	DIVERSOS
028	JOSEP VALLS I ROCA (A) <i>BAMBI</i> SS 699.028.5000
5000	IMATGES / / /







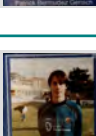
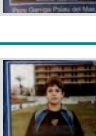

CONTINGUT	ANYS / TIPOL. DOCUM.	ST	FOTO
RETRAT ENTRENADOR FEDE DOMÍNGUEZ ESPADA, ENTRENADOR DEL CLUB FUTBOL LLORET A LA BANQUETA	2008 FOTOGRAFIC / PAPER / FOTOGRAFIA	317.036.256	
RETRAT FUTBOLISTA AIMAR MONTERO MATA, JUGADOR DEL CLUB FUTBOL LLORET	2003 FOTOGRAFIC / PAPER / FOTOGRAFIA	317.036.241	
RETRAT FUTBOLISTA ALBERT GARCÍA PRAT, JUGADOR DEL CLUB FUTBOL LLORET	2003 FOTOGRAFIC / PAPER / FOTOGRAFIA	317.036.240	
RETRAT FUTBOLISTA ALBERT PERIS GUBAU, JUGADOR DEL CLUB FUTBOL LLORET	2003 FOTOGRAFIC / PAPER / FOTOGRAFIA	317.036.243	
RETRAT FUTBOLISTA ANTONIO GÓMEZ ILLESCAS, JUGADOR DEL CLUB FUTBOL LLORET	1986 FOTOGRAFIC / PAPER / FOTOGRAFIA	317.036.260	
RETRAT FUTBOLISTA ANTONIO GÓMEZ ILLESCAS, JUGADOR DEL CLUB FUTBOL LLORET	1990 CA FOTOGRAFIC / PAPER / FOTOGRAFIA	317.036.258	
RETRAT FUTBOLISTA DAVID SÁNCHEZ PÉREZ, JUGADOR DEL CLUB FUTBOL LLORET	2003 FOTOGRAFIC / PAPER / FOTOGRAFIA	317.036.230	
RETRAT FUTBOLISTA ERIC FRESNEDA GÓMEZ, JUGADOR DE LA SELECCIÓ DE LA SELVA BENJAMÍ 94 AL VI TORNEIG	2003 FOTOGRAFIC / PAPER / FOTOGRAFIA	317.036.199	
RETRAT FUTBOLISTA ERIC FRESNEDA MORENO, JUGADOR DEL CLUB FUTBOL LLORET	2003 FOTOGRAFIC / PAPER / FOTOGRAFIA	317.036.228	

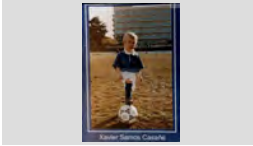
INVENTARI ANNEX FASE 4 09/03/2022

FONS	PERSONALS	
699	DIVERSOS	
028	JOSEP VALLS I ROCA (A) <i>BAMBI</i>	SS 699.028.5000
5000	IMATGES / / /	

CONTINGUT	ANYS / TIPOL. DOCUM.	ST	FOTO
RETRAT FUTBOLISTA ERIC FRESNEDA MORENO, JUGADOR DEL CLUB FUTBOL LLORET	2003 FOTOGRAFIC / PAPER / FOTOGRAFIA	317.036.244	
RETRAT FUTBOLISTA FRANCESC MAS NICOLAU, JUGADOR DEL CLUB FUTBOL LLORET	2003 FOTOGRAFIC / PAPER / FOTOGRAFIA	317.036.239	
RETRAT FUTBOLISTA JAN MUNIESA MARTÍNEZ, JUGADOR DEL CLUB FUTBOL LLORET	2003 FOTOGRAFIC / PAPER / FOTOGRAFIA	317.036.196	
RETRAT FUTBOLISTA JOSEP SAMOS CASAÑÉ, JUGADOR DEL CLUB FUTBOL LLORET	2003 FOTOGRAFIC / PAPER / FOTOGRAFIA	317.036.229	
RETRAT FUTBOLISTA JOSUE MARTÍNEZ PRIETO, JUGADOR DEL CLUB FUTBOL LLORET	2003 FOTOGRAFIC / PAPER / FOTOGRAFIA	317.036.197	
RETRAT FUTBOLISTA PACO FRESNEDA MORENO, JUGADOR DEL INFANTIL DEL CLUB FUTBOL LLORET	1972 FOTOGRAFIC / PAPER / FOTOGRAFIA	317.036.178	
RETRAT FUTBOLISTA PATRICK BERMUDEZ GENSCHE, JUGADOR DEL CLUB FUTBOL LLORET	2003 FOTOGRAFIC / PAPER / FOTOGRAFIA	317.036.232	
RETRAT FUTBOLISTA PERE GARRIGA PALAUDELMAS, JUGADOR DEL CLUB FUTBOL LLORET	2003 FOTOGRAFIC / PAPER / FOTOGRAFIA	317.036.246	
RETRAT FUTBOLISTA XAVIER SALVATELLA AMAT, JUGADOR DEL CLUB FUTBOL LLORET	2003 FOTOGRAFIC / PAPER / FOTOGRAFIA	317.036.231	

FONS	PERSONALS	
699	DIVERSOS	
028	JOSEP VALLS I ROCA (A) <i>BAMBI</i>	SS 699.028.5000
5000	IMATGES / / /	

CONTINGUT	ANYS / TIPOL. DOCUM.	ST	FOTO
RETRAT FUTBOLISTA XAVIER SAMOS CASAÑÉ, JUGADOR DEL CLUB FUTBOL LLORET	2003 FOTOGRAFIC / PAPER / FOTOGRAFIA	317.036.198	
RETRAT FUTBOLISTES D'ESQUERRA A DRETA: POL GÓMEZ GIRALT I ERIC FRESNEDA GÓMEZ JUGADORS DE LA SELECCIÓ DE	2004 FOTOGRAFIC / PAPER / FOTOGRAFIA	317.036.250	
RETRAT GRUP D'ESQUERRA A DRETA: FLORENTINO GONZÁLEZ HERNÁNDEZ, DIEGO ARMANDO MARADONA	1983 FOTOGRAFIC / PAPER / FOTOGRAFIA	317.036.337	
RETRAT GRUP D'ESQUERRA A DRETA: JOAN MACIÀ RODRÍGUEZ, FLORENTINO GONZÁLEZ HERNÁNDEZ, DIEGO	1983 FOTOGRAFIC / PAPER / FOTOGRAFIA	317.036.336	
RETRAT GRUP D'ESQUERRA A DRETA: JOAN SALA SCHILLING, BARTOLO CARRILLO I ESTEBA GRABULOSA PONT A	1992 FOTOGRAFIC / PAPER / FOTOGRAFIA	317.036.341	
RETRAT GRUP D'ESQUERRA A DRETA: JORDI MARTÍNEZ PLANAS, FRANCIS PUIG FORCADA, JOAN BERTRÁN	1989 FOTOGRAFIC / PAPER / FOTOGRAFIA	317.036.340	
RETRAT GRUP D'ESQUERRA A DRETA: JOSEP RIBERA CARDONA, PILAR FONT GRAUPERA I PILAR OTIN ATARES AL	1997 FOTOGRAFIC / PAPER / FOTOGRAFIA	317.036.339	
RETRAT GRUP D'ESQUERRA A DRETA: MÁXIM ARBÓ GONZÁLEZ, JOSEP MARIA FONTRODONA VALERO, JOAN	1976 FOTOGRAFIC / PAPER / FOTOGRAFIA	317.036.321	
RETRAT GRUP D'ESQUERRA A DRETA: NICOLAU CASAUS DE LA FUENTE JENÉ, JOSEP GIL DOLTRA I JOAN ANTONI	1976 FOTOGRAFIC / PAPER / FOTOGRAFIA	317.036.320	

FONS	PERSONALS	
699	DIVERSOS	
028	JOSEP VALLS I ROCA (A) <i>BAMBI</i>	SS 699.028.5000
5000	IMATGES / / /	

CONTINGUT	ANYS / TIPOL. DOCUM.	ST	FOTO
RETRAT HOME ANTONI BANCELLS PUIG	1996 FOTOGRAFIC / PAPER / FOTOGRAFIA	317.036.353	
RETRAT HOMES SOPAR DEL XIX ANIVERSARI PENYA BARCELONISTA LLORET AL RESTAURANT EL TRULL	1994 FOTOGRAFIC / PAPER / FOTOGRAFIA	317.036.274	
RETRAT HOMES SOPAR DEL XIX ANIVERSARI PENYA BARCELONISTA LLORET AL RESTAURANT EL	1994 FOTOGRAFIC / PAPER / FOTOGRAFIA	317.036.270	
RETRAT NOIES D'ESQUERRA A DRETA: VANESSA AGUSTÍ RASCLOSA I MONTSERRT AUSTRICH (PORTEN	1995 FOTOGRAFIC / PAPER / FOTOGRAFIA	317.036.345	
RETRT D'UN HOME JOSEP VALLS MENDEZ, CANDIDAT A PRESIDENT DEL CLUB FUTBOL LLORET	2003 FOTOGRAFIC / PAPER / FOTOGRAFIA	317.036.195	
TARGETA D'IDENTITAT FUTBOLISTA JUAN PÉREZ ARTÉS, DIRECTIU DEL CLUB FUTBOL LLORET	1976 FOTOGRAFIC / PAPER / FOTOGRAFIA	317.034.067	
TARGETA D'IDENTITAT FUTBOLISTA LLUÍS BARNÉS POU , DIRECTIU DEL CLUB FUTBOL LLORET	1979 FOTOGRAFIC / PAPER / FOTOGRAFIA	317.035.322	
TARGETA D'IDENTITAT FUTBOLISTA LLUÍS BARNÉS POU, DIRECTIU DEL CLUB FUTBOL LLORET	1978 FOTOGRAFIC / PAPER / FOTOGRAFIA	317.035.356	
TARGETA IDENTITAT FUTBOLISTA BARTOLO ARAGÓN CANTILLO, JUGADOR DEL CLUB FUTBOL LLORET	1977 FOTOGRAFIC / PAPER / FOTOGRAFIA	317.034.020	

FONS	PERSONALS		
699	DIVERSOS		
028	JOSEP VALLS I ROCA (A) <i>BAMBI</i>	SS	699.028.5000
5000	IMATGES / / /		

CONTINGUT	ANYS / TIPOL. DOCUM.	ST	FOTO
TARGETA IDENTITAT FUTBOLISTA CESC CLUA CABECERÁN, JUGADOR DEL CLUB FUTBOL LLORET	1977 FOTOGRAFIC / PAPER / FOTOGRAFIA	317.034.019	
TARGETA IDENTITAT FUTBOLISTA FÉLIX ALONSO DIEZ, ENTRENADOR DEL CLUB FUTBOL LLORET	1978 FOTOGRAFIC / PAPER / FOTOGRAFIA	317.034.191	
TARGETA IDENTITAT FUTBOLISTA FRANCISCO RODRÍGUEZ MASEDO, JUGADOR DEL CLUB FUTBOL LLORET	1977 FOTOGRAFIC / PAPER / FOTOGRAFIA	317.034.139	
TARGETA IDENTITAT FUTBOLISTA IGNACIO DOMÍNGUEZ COTANO "NACHO", JUGADOR DEL CLUB FUTBOL LLORET	1976 FOTOGRAFIC / PAPER / FOTOGRAFIA	317.034.101	
TARGETA IDENTITAT FUTBOLISTA IGNACIO VILLALBA PENDÓN, JUGADOR DEL CLUB FUTBOL LLORET	1974 FOTOGRAFIC / PAPER / FOTOGRAFIA	317.034.111	
TARGETA IDENTITAT FUTBOLISTA JAUME OMS GIRBENT, JUGADOR DEL CLUB FUTBOL LLORET	1974 FOTOGRAFIC / PAPER / FOTOGRAFIA	317.034.093	
TARGETA IDENTITAT FUTBOLISTA JESÚS MARIA ESCALZA ELLACURIA, JUGADOR DEL CLUB FUTBOL LLORET	1974 FOTOGRAFIC / PAPER / FOTOGRAFIA	317.034.047	
TARGETA IDENTITAT FUTBOLISTA JOAN MANEL BLASCO PÍ, JUGADOR DEL CLUB FUTBOL LLORET	1986 FOTOGRAFIC / PAPER / FOTOGRAFIA	317.034.386	
TARGETA IDENTITAT FUTBOLISTA JORDI COSTA CLAPÉS, JUGADOR DEL CLUB FUTBOL LLORET	1975 FOTOGRAFIC / PAPER / FOTOGRAFIA	317.034.130	

FONS	PERSONALS		
699	DIVERSOS		
028	JOSEP VALLS I ROCA (A) <i>BAMBI</i>	SS	699.028.5000
5000	IMATGES / / /		

CONTINGUT	ANYS / TIPOL. DOCUM.	ST	FOTO
TARGETA IDENTITAT FUTBOLISTA JORDI COSTA CLAPÉS, JUGADOR DEL CLUB FUTBOL LLORET	1977 FOTOGRAFIC / PAPER / FOTOGRAFIA	317.034.065	
TARGETA IDENTITAT FUTBOLISTA JORDI MULLERA QUINTANA, JUGADOR DEL CLUB FUTBOL LLORET	1983 FOTOGRAFIC / PAPER / FOTOGRAFIA	317.034.250	
TARGETA IDENTITAT FUTBOLISTA JORDI SÁNCHEZ HERNÁNDEZ, JUGADOR DEL CLUB FUTBOL LLORET	1975 FOTOGRAFIC / PAPER / FOTOGRAFIA	317.034.013	
TARGETA IDENTITAT FUTBOLISTA JOSÉ MARIA ROBLES MURIEL, JUGADOR DEL CLUB FUTBOL LLORET	1975 FOTOGRAFIC / PAPER / FOTOGRAFIA	317.034.025	
TARGETA IDENTITAT FUTBOLISTA JOSÉ MARTÍNEZ, DELEGAT DEL EQUIP INFANTIL DEL CLUB FUTBOL LLORET	1983 FOTOGRAFIC / PAPER / FOTOGRAFIA	317.034.195	
TARGETA IDENTITAT FUTBOLISTA JOSÉ ORTIZ FUENTES, JUGADOR DEL CLUB FUTBOL LLORET	1974 FOTOGRAFIC / PAPER / FOTOGRAFIA	317.034.075	
TARGETA IDENTITAT FUTBOLISTA JOSEP MORATÓ MOLINS, JUGADOR DEL CLUB FUTBOL LLORET	1976 FOTOGRAFIC / PAPER / FOTOGRAFIA	317.034.088	
TARGETA IDENTITAT FUTBOLISTA JUAN CLARÁ ESTAÑOL, JUGADOR DEL CLUB FUTBOL LLORET	1974 FOTOGRAFIC / PAPER / FOTOGRAFIA	317.034.055	
TARGETA IDENTITAT FUTBOLISTA JUAN LÓPEZ GUERRERO, JUGADOR DEL CLUB FUTBOL LLORET	1975 FOTOGRAFIC / PAPER / FOTOGRAFIA	317.034.024	

FONS	PERSONALS
699	DIVERSOS
028	JOSEP VALLS I ROCA (A) <i>BAMBI</i> SS 699.028.5000
5000	IMATGES / / /

CONTINGUT	ANYS / TIPOL. DOCUM.	ST	FOTO
TARGETA IDENTITAT FUTBOLISTA LEOPOLDO CLAVERO MORENO "POLDI", JUGADOR DEL CLUB FUTBOL LLORET	1975 FOTOGRAFIC / PAPER / FOTOGRAFIA	317.034.057	
TARGETA IDENTITAT FUTBOLISTA MANUEL CHERINO SALAZAR, JUGADOR DEL CLUB FUTBOL LLORET	1975 FOTOGRAFIC / PAPER / FOTOGRAFIA	317.034.012	
TARGETA IDENTITAT FUTBOLISTA MANUEL SERRANO SÁNCHEZ, JUGADOR DEL CLUB FUTBOL LLORET	1975 FOTOGRAFIC / PAPER / FOTOGRAFIA	317.034.056	
TARGETA IDENTITAT FUTBOLISTA MIGUEL ANAYA MATAMOROS, JUGADOR DEL CLUB FUTBOL LLORET	1975 FOTOGRAFIC / PAPER / FOTOGRAFIA	317.034.017	
TARGETA IDENTITAT FUTBOLISTA PEDRO LAGUNA LÓPEZ, JUGADOR DEL CLUB FUTBOL LLORET	1974 FOTOGRAFIC / PAPER / FOTOGRAFIA	317.034.109	
TARGETA IDENTITAT FUTBOLISTA PEDRO LAGUNA LÓPEZ, JUGADOR DEL CLUB FUTBOL LLORET	1976 FOTOGRAFIC / PAPER / FOTOGRAFIA	317.034.135	
TARGETA IDENTITAT FUTBOLISTA PEP PUIGVERT RAFART, JUGADOR DEL CLUB FUTBOL LLORET	1975 FOTOGRAFIC / PAPER / FOTOGRAFIA	317.034.007	
TARGETA IDENTITAT FUTBOLISTA RAFEL CARBÓ VENDRELL, JUGADOR DEL CLUB FUTBOL LLORET	1976 FOTOGRAFIC / PAPER / FOTOGRAFIA	317.034.133	
TARGETA IDENTITAT FUTBOLISTA RICARDO HERNÁNDEZ CARRERA, JUGADOR DEL CLUB FUTBOL LLORET	1974 FOTOGRAFIC / PAPER / FOTOGRAFIA	317.034.094	



FONS	PERSONALS
699	DIVERSOS
028	JOSEP VALLS I ROCA (A) <i>BAMBI</i> SS 699.028.5000
5000	IMATGES / / /

CONTINGUT	ANYS / TIPOL. DOCUM.	ST	FOTO
TARGETA IDENTITAT FUTBOLISTA VICENS SERRA MAYORDOMO, JUGADOR DEL CLUB FUTBOL LLORET	1975 FOTOGRAFIC / PAPER / FOTOGRAFIA	317.034.006	
TORNEIG FUTBOL STADIUM CASABLANCA (ZARAGOZA) FRANCESC SALA EGEA, CAPITÀ DEL CLUB FUTBOL LLORET REP UN TROFEIG PER PART D'UN MEMBRE	1991 FOTOGRAFIC / PAPER / FOTOGRAFIA	317.036.084	
TROBADA DE PENYES BARCELONISTES ACTE D'HOMENATGE A AGUSTÍ MONTAL DURANT LA II TROBADA DE PENYES BARCELONISTES A	1977 FOTOGRAFIC / PAPER / FOTOGRAFIA	317.036.331	
TROBADA DE PENYES BARCELONISTES D'ESQUERRA A DRETA: MARI SERRANO SÁNCHEZ, JOAN HEREDIA JORDI, ROMÀ CASTIELLA JORDI,	1977 FOTOGRAFIC / PAPER / FOTOGRAFIA	317.036.330	
TROBADA DE PENYES BARCELONISTES RETRAT PENYISTES DE LLORET A LES ESCALES DEL MONESTIR DE MONTSERRAT A LA II TROBADA	1977 FOTOGRAFIC / PAPER / FOTOGRAFIA	317.036.329	
TROBADA PENYES BARCELONISTES PASTÍS DE LA II TROBADA DE PENYES BARCELONISTES A MONTSERRAT	1977 FOTOGRAFIC / PAPER / FOTOGRAFIA	317.036.322	
TROFEU COPA DE LA CHAMPIONS LLIGA GUANYADA PER EL F. C. BARCELONA A WEMBLEY 8 ANGLATERRA), AL	1992 FOTOGRAFIC / PAPER / FOTOGRAFIA	317.036.400	
TROFEUS FUTBOLÍSTICS ESPOSICIÓ DE TROFEUS I RECORDS DE LA PENYA BARCELONISTA LLORET	1996 FOTOGRAFIC / PAPER / FOTOGRAFIA	317.036.300	
XXIII TROBADA PENYES BARCELONISTES A BARCELONA D'ESQUERRA A DRETA: N.C., JAUME AMAT BUIXEDA, N.C., JOSEP RIBERA CARDONA I N.C.	1999 FOTOGRAFIC / PAPER / FOTOGRAFIA	317.036.380	



INVENTARI
ANNEX FASE 4 09/03/2022

FONS	PERSONALS
699	DIVERSOS
028	JOSEP VALLS I ROCA (A) <i>BAMBI</i> SS 699.028.5000
5000	IMATGES / / /

CONTINGUT	ANYS / TIPOL. DOCUM.	ST	FOTO
XXIII TROBADA PENYES BARCELONISTES A BARCELONA D'ESQUERRA A DRETA: N.C., ROSA TIBAU, N.C. , NURIA MERCADER MERCADER, ALFONS BOTEY	1999	317.036.381	
	FOTOGRAFIC / PAPER / FOTOGRAFIA		
XXIII TROBADA PENYES BARCELONISTES A BARCELONA JAUME AMAT BUIXEDA I JOSEP RIBERA CARDONA MOSTRANT LA BANDERA DE LA PENYA	1999	317.036.379	
	FOTOGRAFIC / PAPER / FOTOGRAFIA		

SAMLM

SERVEI D'ARXIU MUNICIPAL DE LLORET DE MAR

FONS PERSONALS

Descripció i inventari del fons

699.028 JOSEP VALLS i ROCA (a) *BAMBI*

Cessió: Josep Valls i Roca (a) *Bambi*

Actualització: segon trimestre 2022



Ajuntament de
Lloret de Mar

SAMLM
SERVEI D'ARXIU MUNICIPAL DE LLORET DE MAR

Inventari annex ingrés IE2016002 fase 5

699.028 Josep Valls i Roca (a) *Bambi*

FONS PERSONALS

699 DIVERSOS

028 JOSEP VALLS I ROCA (A) BAMBI

SS 699.028.5000

5000 IMATGES / / /

CONTINGUT**ANYS / TIPOL. DOCUM.****ST****FOTO**

ALTAR

1948

317.039.174ALTAR MAJOR ERMITA DE SANTA CRISTINA
MUNTAT A LES DARRERIES DEL SEGLE XVIII. *EL*FOTOGRAFIC / PAPER /
FOTOGRAFIA

ALTAR i RETAULE

1880

317.039.180ALTAR LATERAL ERMITA DE SANTA CRISTINA
DEDICAT A MARE DÉU BONANOVAFOTOGRAFIC / PAPER /
FOTOGRAFIA

ALTAR i RETAULE

1918

317.039.186ALTAR LATERAL ERMITA DE SANTA CRISTINA
DEDICAT A MARE DÉU BONANOVA. *EL LLIBRE de*FOTOGRAFIC / PAPER /
FOTOGRAFIA

ALTAR i RETAULE

1960 CA

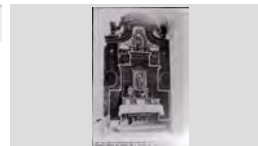
317.039.190ALTAR LATERAL ERMITA DE SANTA CRISTINA
DEDICAT A MARE DÉU BONANOVA. *EL LLIBRE de*FOTOGRAFIC / PAPER /
FOTOGRAFIA

ANIVERSARI PENYA BARCELONISTA DE LLORET

2004

317.037.259D'ESQUERRA A DRETA: JOAN FONOLLOSA
GUARDIET I JOAN SOLÀ (DIRECTIUS DEL F. C.FOTOGRAFIC / PAPER /
FOTOGRAFIA

ANIVERSARI PENYA BARCELONISTA

1998

317.037.156DAVID SARMIENTO CELADA (DIRECTIU DE LA
PENYA) AL SOPAR DEL XXIII ANIVERSARI DE LAFOTOGRAFIC / PAPER /
FOTOGRAFIA

ANIVERSARI PENYA BARCELONISTA

1998

317.037.104LLUÍS ESTIVILL PASCUAL MOSTRANT UN QUADRE
DE RECORD DEL XXIII ANIVERSARI DE LA PENYAFOTOGRAFIC / PAPER /
FOTOGRAFIA

ANIVERSARI PENYA BARCELONISTA

1998

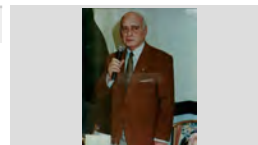
317.037.107VICEPRESIDENT DEL F. C. BARCELONA DIRIGINSE
ALS ASSISTENTS AL SOPAR DEL XXIII ANIVERSARIFOTOGRAFIC / PAPER /
FOTOGRAFIA

ANIVERSARI PENYA BARCELONISTA DE LLORET

1998

317.037.288ACTUACIÓ DE L'ESBART DANSAIRE DAVANT DEL
LOCAL DE LA PENYA.
LES MES MENEDES DE L'ESBART DANSAIREFOTOGRAFIC / PAPER /
FOTOGRAFIA

FONS PERSONALS

699 DIVERSOS

028 JOSEP VALLS I ROCA (A) BAMBI

SS 699.028.5000

5000 IMATGES / / /

CONTINGUT

ANYS / TIPOL. DOCUM.

ST

FOTO

ANIVERSARI PENYA BARCELONISTA DE LLORET

1998

317.037.293

ACTUACIÓ DE LES NOIES DEL "BODY ACTIVE"
DAVANT DEL LOCAL DE LA PENYA
BALL "FUNKY" A CÀRREC DE LES NOIES DEL "BODY

FOTOGRAFIC / PAPER /
FOTOGRAFIA



ANIVERSARI PENYA BARCELONISTA DE LLORET

1983

317.037.189

AUDICIÓ DE SARDANES DAVANT DEL LOCAL DE LA
PENYA BARCELONISTA.

FOTOGRAFIC / PAPER /
FOTOGRAFIA



ANIVERSARI PENYA BARCELONISTA DE LLORET

2009

317.037.225

BALLADA DE SARDANES DAVANT DEL LOCAL DE LA
PENYA
ACTES FESTA MAJOR ORGANITZATS PER LA

FOTOGRAFIC / PAPER /
FOTOGRAFIA



ANIVERSARI PENYA BARCELONISTA DE LLORET

1998

317.037.289

BALLADA DE SARDANES DAVANT DEL LOCAL DE LA
PENYA.
LA FESTA NO SERIA COMPLETA SENSE SARDANES

FOTOGRAFIC / PAPER /
FOTOGRAFIA



ANIVERSARI PENYA BARCELONISTA DE LLORET

2005

317.037.262

BALLADA DE SARDANES DAVANT DEL LOCAL DE LA
PENYA.

FOTOGRAFIC / PAPER /
FOTOGRAFIA



ANIVERSARI PENYA BARCELONISTA DE LLORET

1977

317.037.061

CAPGROSSOS DARRERE D'UNES TAULES PLENES
DE ENSAIMADES AL LOCAL DE LA PENYA

FOTOGRAFIC / PAPER /
FOTOGRAFIA



ANIVERSARI PENYA BARCELONISTA DE LLORET

1977

317.037.164

CAPGROSSOS INICIAN LA CERCAVILA AL CARRER
DEL POETA FELICIÀ SERRA I MONT ON HI HA EL

FOTOGRAFIC / PAPER /
FOTOGRAFIA



ANIVERSARI PENYA BARCELONISTA DE LLORET

1986

317.037.207

CERCAVILA BARCELONISTA, EL NEN AMB LA
BANDERA ÉS EN JORDI BALCELLS BALCELLS

FOTOGRAFIC / PAPER /
FOTOGRAFIA



ANIVERSARI PENYA BARCELONISTA DE LLORET

1982

317.037.168

CERCAVILA DE LES MAJORETES I LA BANDA DE
MÚSICA DEL GRUP CULTURAL LORETO DAVANT

FOTOGRAFIC / PAPER /
FOTOGRAFIA



FONS PERSONALS

699 DIVERSOS

028 JOSEP VALLS I ROCA (A) BAMBI

SS 699.028.5000

5000 IMATGES / / /

CONTINGUT

ANYS / TIPOL. DOCUM.

ST

FOTO

ANIVERSARI PENYA BARCELONISTA DE LLORET

1982

317.037.170

CERCAVILA DE LES MAJORETES I LA BANDA DE MÚSICA DEL GRUP CULTURAL LORETO DAVANT

FOTOGRAFIC / PAPER /
FOTOGRAFIA



ANIVERSARI PENYA BARCELONISTA DE LLORET

1982

317.037.171

CERCAVILA DE LES MAJORETES I LA BANDA DE MÚSICA DEL GRUP CULTURAL LORETO DAVANT

FOTOGRAFIC / PAPER /
FOTOGRAFIA



ANIVERSARI PENYA BARCELONISTA DE LLORET

1998

317.037.291

CERCAVILA DEL GRUP "TOT DE XAREL·LO"

FOTOGRAFIC / PAPER /
FOTOGRAFIA



A PRIMERA HORA EL GRUP "TOT DE XAREL·LO" VA

ANIVERSARI PENYA BARCELONISTA DE LLORET

1999

317.037.092

D'ESQUERRA A DRETA: PACO MORENO, JOSEP SALA MONTERO, JOSEP RIBERA CARDONA I

FOTOGRAFIC / PAPER /
FOTOGRAFIA



ANIVERSARI PENYA BARCELONISTA DE LLORET

1997

317.037.137

D'ESQUERRA A DRETA SOLEDAD PALAUDELMAS PEÑARANDA, JUAN IBAÑEZ LANERO I NURIA

FOTOGRAFIC / PAPER /
FOTOGRAFIA



ANIVERSARI PENYA BARCELONISTA DE LLORET

1986

317.037.204

D'ESQUERRA A DRETA: ANGEL MAGRIÀ CAMPS, JOAN SALA LLOBERAS, FRANCESC DOMÉNECH

FOTOGRAFIC / PAPER /
FOTOGRAFIA



ANIVERSARI PENYA BARCELONISTA DE LLORET

1979

317.037.160

D'ESQUERRA A DRETA: ANNA ROSA MARES ARBÓ, GEMMA RIERA PERAFERRER, JOAN DOMÉNECH

FOTOGRAFIC / PAPER /
FOTOGRAFIA



ANIVERSARI PENYA BARCELONISTA DE LLORET

1982

317.037.167

D'ESQUERRA A DRETA: AUGUST PUIGORIOL AUDAL, JOAN PORTES SABATER, JORDI SALA

FOTOGRAFIC / PAPER /
FOTOGRAFIA



ANIVERSARI PENYA BARCELONISTA DE LLORET

1997

317.037.142

D'ESQUERRA A DRETA: CARME PALAU ALBERTI, SOLEDAD PALAUDELMAS PEÑARANDA I

FOTOGRAFIC / PAPER /
FOTOGRAFIA



FONS PERSONALS

699 DIVERSOS

028 JOSEP VALLS I ROCA (A) BAMBI

SS 699.028.5000

5000 IMATGES / / /

CONTINGUT

ANYS / TIPOL. DOCUM.

ST

FOTO

ANIVERSARI PENYA BARCELONISTA DE LLORET

2004

317.037.274

D'ESQUERRA A DRETA: CARME REGUANT ALSINA,
MONTSERRAT ARMENGOL RIBERA, JAUME AMAT

FOTOGRAFIC / PAPER /
FOTOGRAFIA



ANIVERSARI PENYA BARCELONISTA DE LLORET

1997

317.037.138

D'ESQUERRA A DRETA: DARWIN AUSTRICH
MARTELL, CESCA COMAS COLL, JOAN COMAS

FOTOGRAFIC / PAPER /
FOTOGRAFIA



ANIVERSARI PENYA BARCELONISTA DE LLORET

1983

317.037.192

D'ESQUERRA A DRETA: DARWIN AUSTRICH
MARTELL, MONTSE TULSÁ CAMA I MARIA TERESA

FOTOGRAFIC / PAPER /
FOTOGRAFIA



ANIVERSARI PENYA BARCELONISTA DE LLORET

2004

317.037.278

D'ESQUERRA A DRETA: EDU COLOMA BOADA
(D'ESQUENES), XAVI CRESPO LLOBET, DARWIN
XOCOLATADA A LA PENYA BARCELONISTA

FOTOGRAFIC / PAPER /
FOTOGRAFIA



ANIVERSARI PENYA BARCELONISTA DE LLORET

1979

317.037.165

D'ESQUERRA A DRETA: ESTANIS SARMIENTO
MARCO, JOSEP MARIA FONT GRAUPERA, ANTONIO

FOTOGRAFIC / PAPER /
FOTOGRAFIA



ANIVERSARI PENYA BARCELONISTA DE LLORET

2004

317.037.260

D'ESQUERRA A DRETA: FAMINYKH LYUDMILA,
JOSEP XAPELLÍ AYMERICH, JOAN TRAYTER

FOTOGRAFIC / PAPER /
FOTOGRAFIA



ANIVERSARI PENYA BARCELONISTA DE LLORET

2003

317.037.254

D'ESQUERRA A DRETA: JAUME AMAT BUIXEDA
(PRESIDENT DE LA PENYA), QUIM TEIXIDOR

FOTOGRAFIC / PAPER /
FOTOGRAFIA



ANIVERSARI PENYA BARCELONISTA DE LLORET

2004

317.037.261

D'ESQUERRA A DRETA: JAUME AMAT BUIXEDA,
JOSÉ LUÍS BORDALLO CASTAÑEDA, XAVIER

FOTOGRAFIC / PAPER /
FOTOGRAFIA



ANIVERSARI PENYA BARCELONISTA DE LLORET

1979

317.037.174

D'ESQUERRA A DRETA: JAUME BOSCH PIÑERO,
CARME REGUANT ALSINA, JOSEP GIL DOLTRA

FOTOGRAFIC / PAPER /
FOTOGRAFIA



FONS PERSONALS

699 DIVERSOS

028 JOSEP VALLS I ROCA (A) BAMBI

SS 699.028.5000

5000 IMATGES / / /

CONTINGUT

ANYS / TIPOL. DOCUM.

ST

FOTO

ANIVERSARI PENYA BARCELONISTA DE LLORET

1986

317.037.202

D'ESQUERRA A DRETA: JOAN ANTONI GIRALT
BENEDICO (PRESIDENT PENYA BLANC BLAVA

FOTOGRAFIC / PAPER /
FOTOGRAFIA



ANIVERSARI PENYA BARCELONISTA DE LLORET

1988

317.037.209

D'ESQUERRA A DRETA: JOAN BERTRAN GELABERT,
DOLORS FONTSERE SIDERA I JOSEP SALA

FOTOGRAFIC / PAPER /
FOTOGRAFIA



ANIVERSARI PENYA BARCELONISTA DE LLORET

1986

317.037.213

D'ESQUERRA A DRETA: JOAN COMAS RIBAS, ROMÁ
RIBAS ARTAU, JOAN SALA LLOBERAS, JORDI SALA

FOTOGRAFIC / PAPER /
FOTOGRAFIA



ANIVERSARI PENYA BARCELONISTA DE LLORET

1982

317.037.176

D'ESQUERRA A DRETA: JOAN SALA LLOBERAS,
JOSEP MUSSONS MATA (VICEPRESIDENT F. C.

FOTOGRAFIC / PAPER /
FOTOGRAFIA

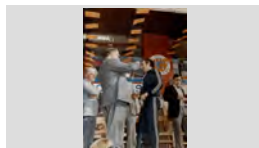

ANIVERSARI PENYA BARCELONISTA DE LLORET

2004

317.037.268

D'ESQUERRA A DRETA: JOAN SOLÁ, JOSEP GIL
DOLTRA, XAVIER CRESPO LLOBET, JAUME AMAT

FOTOGRAFIC / PAPER /
FOTOGRAFIA



ANIVERSARI PENYA BARCELONISTA DE LLORET

1982

317.037.178

D'ESQUERRA A DRETA: JOAQUIM SUGRAÑES
ROSES, GEMMA ABELLAN ROBERT, ANTONI

FOTOGRAFIC / PAPER /
FOTOGRAFIA

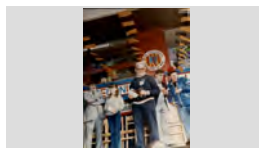

ANIVERSARI PENYA BARCELONISTA DE LLORET

1982

317.037.181

D'ESQUERRA A DRETA: JOAQUIM SUGRAÑES
ROSES, GEMMA ABELLAN ROBERT, DOLORS

FOTOGRAFIC / PAPER /
FOTOGRAFIA



ANIVERSARI PENYA BARCELONISTA DE LLORET

1983

317.037.187

D'ESQUERRA A DRETA: JOAQUIM SUGRAÑES
ROSES, JAUME GRAUPERA FERNÁNDEZ I ANTONIO

FOTOGRAFIC / PAPER /
FOTOGRAFIA



ANIVERSARI PENYA BARCELONISTA DE LLORET

1982

317.037.182

D'ESQUERRA A DRETA: JOAQUIM SUGRAÑES
ROSES, MARIA CARRETO MOLINERO I CRISTINA

FOTOGRAFIC / PAPER /
FOTOGRAFIA

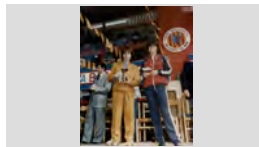

FONS PERSONALS

699 DIVERSOS

028 JOSEP VALLS I ROCA (A) BAMBI

SS 699.028.5000

5000 IMATGES / / /

CONTINGUT

ANYS / TIPOL. DOCUM.

ST

FOTO

ANIVERSARI PENYA BARCELONISTA DE LLORET
D'ESQUERRA A DRETA: JOSÉ MARIA CONTRERAS
PÉREZ, N.C. I XAVIER CRESPO LLOBET DURANT LA

2008

317.037.247

FOTOGRAFIC / PAPER /
FOTOGRAFIA



ANIVERSARI PENYA BARCELONISTA DE LLORET
D'ESQUERRA A DRETA: JOSÉ MARIA CONTRERAS
PÉREZ, NELLY RAMÓN ESCOBAR I JAUME AMAT

2002

317.037.053

FOTOGRAFIC / PAPER /
FOTOGRAFIA



ANIVERSARI PENYA BARCELONISTA DE LLORET
D'ESQUERRA A DRETA: JOSEP BLANCH SOLER,
XAVI CRESPO LLOBET, XAVIER CRESPO LLOBET,

2006

317.037.281

FOTOGRAFIC / PAPER /
FOTOGRAFIA



ANIVERSARI PENYA BARCELONISTA DE LLORET
D'ESQUERRA A DRETA: JOSEP GIL DOLTRA, JOAN
SEGARRA IRACHETA (EXJUGADOR F. C.

1982

317.037.180

FOTOGRAFIC / PAPER /
FOTOGRAFIA



ANIVERSARI PENYA BARCELONISTA DE LLORET
D'ESQUERRA A DRETA: JOSEP MARIA FONT
GRAUPERA, DARWIN AUSTRICH MARTELL, JOAN

1977

317.037.063

FOTOGRAFIC / PAPER /
FOTOGRAFIA



ANIVERSARI PENYA BARCELONISTA DE LLORET
D'ESQUERRA A DRETA: JOSEP RIBERA CARDONA
(PRESIDENT DE LA PENYA) FENT ENTREGA D'UN

1997

317.037.143

FOTOGRAFIC / PAPER /
FOTOGRAFIA



ANIVERSARI PENYA BARCELONISTA DE LLORET
D'ESQUERRA A DRETA: JOSEP SALA MONTERO,
CARME PALAU ALBERTÍ I NICOLAU CASAUS DE LA

1998

317.037.065

FOTOGRAFIC / PAPER /
FOTOGRAFIA



ANIVERSARI PENYA BARCELONISTA DE LLORET
D'ESQUERRA A DRETA: JOSEP SALA MONTERO,
PAQUITA EGEA RECHE I JOAN GASPART SOLVES

1986

317.037.198

FOTOGRAFIC / PAPER /
FOTOGRAFIA



ANIVERSARI PENYA BARCELONISTA DE LLORET
D'ESQUERRA A DRETA: JOSEP TURRÓ SABATER I
JOSEP GIL DOLTRA A DAL D'UN GLOBUS

1977

317.037.163

FOTOGRAFIC / PAPER /
FOTOGRAFIA

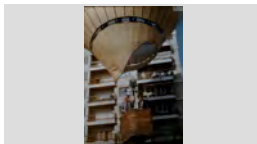

FONS PERSONALS

699 DIVERSOS

028 JOSEP VALLS I ROCA (A) BAMBI

SS 699.028.5000

5000 IMATGES / / /

CONTINGUT**ANYS / TIPOL. DOCUM.****ST****FOTO**

ANIVERSARI PENYA BARCELONISTA DE LLORET

1986

317.037.200

D'ESQUERRA A DRETA: MARIA ANTONIA ANDREU
AGUADE, ALBERT BATLLE MARLÉS (PRESIDENTFOTOGRAFIC / PAPER /
FOTOGRAFIA

ANIVERSARI PENYA BARCELONISTA DE LLORET

1978

317.037.161

D'ESQUERRA A DRETA: MARIA TERESA COLL VILA,
JOSÉ LUIS NUÑEZ NAVARRO (PRESIDENT F. C.FOTOGRAFIC / PAPER /
FOTOGRAFIA

ANIVERSARI PENYA BARCELONISTA DE LLORET

1983

317.037.188

D'ESQUERRA A DRETA: MARIA TERESA PLANIOL
CLAPÉS, JAUME GRAUPERA FERNÁNDEZ, JOAQUIMFOTOGRAFIC / PAPER /
FOTOGRAFIA

ANIVERSARI PENYA BARCELONISTA DE LLORET

2004

317.037.244

D'ESQUERRA A DRETA: MERCE YUSTE, XAVIER
CRESPO LLORET (ALCALDE) I JAUME AMATFOTOGRAFIC / PAPER /
FOTOGRAFIA

ANIVERSARI PENYA BARCELONISTA DE LLORET

2008

317.037.251

D'ESQUERRA A DRETA: N.C., NELLY RAMÓN
ESCOBAR, N.C. I N.C. ENTAULATS AL SOPAR DELFOTOGRAFIC / PAPER /
FOTOGRAFIA

ANIVERSARI PENYA BARCELONISTA DE LLORET

2005

317.037.282

D'ESQUERRA A DRETA: NELLY RAMÓN ESCOBAR,
JOAN RIBAS PLANIOL, JOSEP VALLS ROCA I JULIAFOTOGRAFIC / PAPER /
FOTOGRAFIA

ANIVERSARI PENYA BARCELONISTA DE LLORET

1986

317.037.201

D'ESQUERRA A DRETA: PAQUITA EGEA RECHE,
JOAN GASPART SOLVES, MARIA ANTONIA ANDREUFOTOGRAFIC / PAPER /
FOTOGRAFIA

ANIVERSARI PENYA BARCELONISTA DE LLORET

1999

317.037.097

D'ESQUERRA A DRETA: PITU GIRBENT ROMEO,
JOSEP RIBERA CARDONA, JAUME AMAT BUIXEDA IFOTOGRAFIC / PAPER /
FOTOGRAFIA

ANIVERSARI PENYA BARCELONISTA DE LLORET

1997

317.037.141

D'ESQUERRA A DRETA: ROMÁ JORDI REGUANT,
SOLEDAD PALAUDELMAS PEÑARANDA I JORDIFOTOGRAFIC / PAPER /
FOTOGRAFIA

FONS PERSONALS

699 DIVERSOS

028 JOSEP VALLS I ROCA (A) BAMBI

SS 699.028.5000

5000 IMATGES / / /

CONTINGUT

ANYS / TIPOL. DOCUM.

ST

FOTO

ANIVERSARI PENYA BARCELONISTA DE LLORET

1982

317.037.166

D'ESQUERRA A DRETA: ROMÁ RIBAS REBOLLO
(D'ESQUENES), JOSEP CODINA RICOU I JOSEP

FOTOGRAFIC / PAPER /
FOTOGRAFIA



ANIVERSARI PENYA BARCELONISTA DE LLORET

1986

317.037.203

D'ESQUERRA A DRETA: SALVADOR PALAUDELMAS
CASALS, ALFONS SOLÉ ALTISENT, JAUME SALA

FOTOGRAFIC / PAPER /
FOTOGRAFIA



ANIVERSARI PENYA BARCELONISTA DE LLORET

2005

317.037.285

D'ESQUERRA A DRETA: XAVIER CANALS GUICH,
JOAQUIM SUGRAÑES ROSES, JAUME AMAT

FOTOGRAFIC / PAPER /
FOTOGRAFIA



ANIVERSARI PENYA BARCELONISTA DE LLORET

1986

317.037.196

D'ESQUERRA A DRETA: JAUME GRAUPERA
FERNÁNDEZ, JOSEP SALA MONTERO, ALBERT

FOTOGRAFIC / PAPER /
FOTOGRAFIA



ANIVERSARI PENYA BARCELONISTA DE LLORET

1982

317.037.175

DARWIN RIBAS VILA (A L'ESQUERRA) I JOSEP
MARQUÉS BERNADES PARTICIPANTS EN LA CURSA

FOTOGRAFIC / PAPER /
FOTOGRAFIA

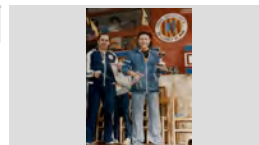

ANIVERSARI PENYA BARCELONISTA DE LLORET

2004

317.037.246

DRETES, D'ESQUERRA A DRETA: JOAN BARNES
TIBAU, JOSEFINA GALLEGU, CARMEN REGUANT

FOTOGRAFIC / PAPER /
FOTOGRAFIA



ANIVERSARI PENYA BARCELONISTA DE LLORET

2004

317.037.245

DRETES, D'ESQUERRA A DRETA: LEOCADIA PUJOL
PUIGVERT, FINA CABALLERO, JOSÉ MARIA

FOTOGRAFIC / PAPER /
FOTOGRAFIA



ANIVERSARI PENYA BARCELONISTA DE LLORET

2004

317.037.270

DRETES, D'ESQUERRA A DRETA: MARIA ROSA
SUBIRÁ FORCADA, JOSEP LLUÍS PENA

FOTOGRAFIC / PAPER /
FOTOGRAFIA



ANIVERSARI PENYA BARCELONISTA DE LLORET

2003

317.037.052

DRETES, D'ESQUERRA A DRETA: MARTRI GALLART
SAIS, LEOCADIA PUJOL PUIGVERT, ELVIRA PUJOL

FOTOGRAFIC / PAPER /
FOTOGRAFIA



FONS	PERSONALS
699	DIVERSOS
028	JOSEP VALLS I ROCA (A) BAMBI SS 699.028.5000
5000	IMATGES / / /

CONTINGUT	ANYS / TIPOL. DOCUM.	ST	FOTO
ANIVERSARI PENYA BARCELONISTA DE LLORET DRETS, D'ESQUERRA A DRETA: ANSELMO GIL SIMÓN, PILAR MAGALLAN LÓPEZ, MONTSERRAT	2004 FOTOGRAFIC / PAPER / FOTOGRAFIA	317.037.269	
ANIVERSARI PENYA BARCELONISTA DE LLORET DRETS, D'ESQUERRA A DRETA: QUIM TEIXIDOR PLANELLS, JOSÉ MARIA CONTRERAS PÉREZ,	2004 FOTOGRAFIC / PAPER / FOTOGRAFIA	317.037.271	
ANIVERSARI PENYA BARCELONISTA DE LLORET EN JOAN ATMETLLER RIBAS I LA PEPITA CARDONA AUSTRICH EN EL SOPAR XI ANIVERSARI DE LA	1986 FOTOGRAFIC / PAPER / FOTOGRAFIA	317.037.206	
ANIVERSARI PENYA BARCELONISTA DE LLORET EN JOAN COMAS RIBAS "CAN COMAS RECADER" ASSEGUT DAVANT LES PEROLES AMB XOCOLATA	2009 FOTOGRAFIC / PAPER / FOTOGRAFIA	317.037.227	
ANIVERSARI PENYA BARCELONISTA DE LLORET EXHIBICIÓ DE CAPOEIRA DAVANT DEL LOCAL DE LA PENYA FANTASTICA EXHIBICIÓ DE CAPOIRA !	1998 FOTOGRAFIC / PAPER / FOTOGRAFIA	317.037.292	
ANIVERSARI PENYA BARCELONISTA DE LLORET FRANCESC FERRER CAUPENA I ROSITA PUJOL PUIGVERT ENTAULATS AL SOPAR DEL XXII	1997 FOTOGRAFIC / PAPER / FOTOGRAFIA	317.037.140	
ANIVERSARI PENYA BARCELONISTA DE LLORET IMATGE DE MEDALLES I TROFEUS AL LOCAL DE LA PENYA BARCELONISTA.	1983 FOTOGRAFIC / PAPER / FOTOGRAFIA	317.037.193	
ANIVERSARI PENYA BARCELONISTA DE LLORET IMATGE DE LA COPA DE LA RECOPA D'EUROPA GUANYADA PER EL FUTBOL CLUB BARCELONA A	1979 FOTOGRAFIC / PAPER / FOTOGRAFIA	317.037.205	
ANIVERSARI PENYA BARCELONISTA DE LLORET IMATGE DEL AMBIENT FESTIU DAVANT DEL LOCAL DE LA PENYA BARCELONISTA	1986 FOTOGRAFIC / PAPER / FOTOGRAFIA	317.037.197	

FONS PERSONALS

699 DIVERSOS

028 JOSEP VALLS I ROCA (A) BAMBI

SS 699.028.5000

5000 IMATGES / / /

CONTINGUT

ANYS / TIPOL. DOCUM.

ST

FOTO

ANIVERSARI PENYA BARCELONISTA DE LLORET

1982

317.037.169

INAUGURACIÓ DEL TERCER LOCAL SOCIAL DE LA
PENYA BARCELONISTA, ELS MÚSICS A DALT

FOTOGRAFIC / PAPER /
FOTOGRAFIA



ANIVERSARI PENYA BARCELONISTA DE LLORET

1983

317.037.184

JOAQUIM SUGRAÑES ROSES FENT ENTREGA
ALFONS MARQUÉS REGUANT UN TROFEO DE LA

FOTOGRAFIC / PAPER /
FOTOGRAFIA



ANIVERSARI PENYA BARCELONISTA DE LLORET

1997

317.037.144

JOSEP GIRALT PLA I TERESA CAMA SAIS
ENTAULATS AL SOPAR DEL XXII ANIVERSARI DE LA

FOTOGRAFIC / PAPER /
FOTOGRAFIA



ANIVERSARI PENYA BARCELONISTA DE LLORET

1998

317.037.102

JOSEP RIBERA CARDONA PRESIDENT DE LA PENYA
BARCELONISTA DE LLORET DIRIGINSE ALS

FOTOGRAFIC / PAPER /
FOTOGRAFIA



ANIVERSARI PENYA BARCELONISTA DE LLORET

1998

317.037.106

JOSEP SALA MONTERO ALCALDE DE LLORET
DIRIGINSE ALS ASSISTENTS AL SOPAR DEL XXIII

FOTOGRAFIC / PAPER /
FOTOGRAFIA

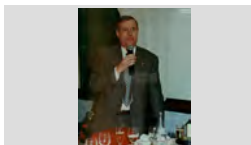

ANIVERSARI PENYA BARCELONISTA DE LLORET

2003

317.037.050

N.C. I MERCE YUSTE TALLANT EL PASTÍS DEL 28
ANIVERSARI DE LA PENYA BARCELONISTA DE

FOTOGRAFIC / PAPER /
FOTOGRAFIA



ANIVERSARI PENYA BARCELONISTA DE LLORET

1997

317.037.049

NURIA MERCADER MERCADER I JOSEP RIBERA
CARDONA ENTAULATS AL SOPAR DEL XXII

FOTOGRAFIC / PAPER /
FOTOGRAFIA



ANIVERSARI PENYA BARCELONISTA DE LLORET

1997

317.037.048

PAQUITA EGEA RECHE I JOSEP SALA MONTERO
ENTAULATS AL SOPAR DEL XXII ANIVERSARI DE LA

FOTOGRAFIC / PAPER /
FOTOGRAFIA



ANIVERSARI PENYA BARCELONISTA DE LLORET

1999

317.037.096

PASTIS DEL XXIV ANIVERSARI DE LA PENYA
BARCELONISTA DE LLORET.

FOTOGRAFIC / PAPER /
FOTOGRAFIA





FONS PERSONALS

699	DIVERSOS	
028	JOSEP VALLS I ROCA (A) BAMBI	SS 699.028.5000
5000	IMATGES / / /	

CONTINGUT ANYS / TIPOL. DOCUM. ST FOTO

ANIVERSARI PENYA BARCELONISTA DE LLORET	2005	317.037.283	
PASTÍS DEL XXX ANIVERSARI PENYA BARCELONISTA DE LLORET	FOTOGRAFIC / PAPER / FOTOGRAFIA		

ANIVERSARI PENYA BARCELONISTA DE LLORET	1986	317.037.199	
PASTÍS XI ANIVERSARI DE LA PENYA BARCELONISTA DE LLORET.	FOTOGRAFIC / PAPER / FOTOGRAFIA		

ANIVERSARI PENYA BARCELONISTA DE LLORET	1998	317.037.290	
RETRAT DELS GUANYADORS DEL TORNEIG D'ESCACS MOSTRANT ELS TROFEUS. EL GUANYADORS DEL TORNEIG D'ESCACS	FOTOGRAFIC / PAPER / FOTOGRAFIA		

ANIVERSARI PENYA BARCELONISTA DE LLORET	1997	317.037.139	
XXII ANIVERSARI DE LA PENYA BARCELONISTA LLORET . JOSEP RIBERA CARDONA (PRESIDENT DE	FOTOGRAFIC / PAPER / FOTOGRAFIA		

ANIVERSARI PENYA BARCELONISTA DE LLORET	1998	317.037.059	
XXIII ANIVERSARI DE LA PENYA BARCELONISTA DE LLORET AL RESTAURANT EL TRULL. D'ESQUERRA A	FOTOGRAFIC / PAPER / FOTOGRAFIA		

ANIVERSARI PENYA BARCELONISTA DE LLORET	1998	317.037.099	
XXIII ANIVERSARI DE LA PENYA BARCELONISTA DE LLORET AL RESTAURANT EL TRULL. D'ESQUERRA A	FOTOGRAFIC / PAPER / FOTOGRAFIA		

ANIVERSARI PENYA BARCELONISTA DE LLORET	1998	317.037.103	
XXIII ANIVERSARI DE LA PENYA BARCELONISTA DE LLORET AL RESTAURANT EL TRULL. D'ESQUERRA A	FOTOGRAFIC / PAPER / FOTOGRAFIA		

ANIVERSARI PENYA BARCELONISTA DE LLORET	1998	317.037.100	
XXIII ANIVERSARI DE LA PENYA BARCELONISTA DE LLORET AL RESTAURANT EL TRULL. DRETS	FOTOGRAFIC / PAPER / FOTOGRAFIA		

ANIVERSARI PENYA BARCELONISTA DE LLORET	1998	317.037.101	
XXIII ANIVERSARI DE LA PENYA BARCELONISTA DE LLORET. D'ESQUERRA A DRETA: ENRIC REGUANT	FOTOGRAFIC / PAPER / FOTOGRAFIA		

FONS PERSONALS

699 DIVERSOS

028 JOSEP VALLS I ROCA (A) BAMBI

SS 699.028.5000

5000 IMATGES / / /

CONTINGUT**ANYS / TIPOL. DOCUM.****ST****FOTO**

ANIVERSARI PENYA BARCELONISTA DE LLORET

2002

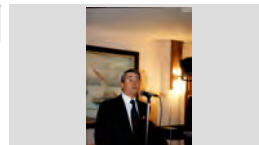
317.037.127XXVII ANIVERSARI DE LA PENYA BARCELONISTA DE
LLORET AL HOTEL OLYMPIC GARDEN, ELFOTOGRAFIC / PAPER /
FOTOGRAFIA

ANIVERSARI PENYA BARCELONISTA DE LLORET

2002

317.037.123XXVII ANIVERSARI DE LA PENYA BARCELONISTA DE
LLORET AL HOTEL OLYMPIC GARDEN. D'ESQUERRAFOTOGRAFIC / PAPER /
FOTOGRAFIA

ANIVERSARI PENYA BARCELONISTA DE LLORET

2002

317.037.121XXVII ANIVERSARI DE LA PENYA BARCELONISTA DE
LLORET AL HOTEL OLYMPIC GARDEN. D'ESQUERRAFOTOGRAFIC / PAPER /
FOTOGRAFIA

ANIVERSARI PENYA BARCELONISTA DE LLORET

2002

317.037.124XXVII ANIVERSARI DE LA PENYA BARCELONISTA DE
LLORET AL HOTEL OLYMPIC GARDEN. DRETS,FOTOGRAFIC / PAPER /
FOTOGRAFIA

ANIVERSARI PENYA BARCELONISTA DE LLORET

2002

317.037.119XXVII ANIVERSARI DE LA PENYA BARCELONISTA DE
LLORET AL HOTEL OLYMPIC GARDEN. HOMENATGEFOTOGRAFIC / PAPER /
FOTOGRAFIA

ANIVERSARI PENYA BARCELONISTA DE LLORET

2002

317.037.125XXVII ANIVERSARI DE LA PENYA BARCELONISTA DE
LLORET AL HOTEL OLYMPIC GARDEN. HOMENATGEFOTOGRAFIC / PAPER /
FOTOGRAFIA

ANIVERSARI PENYA BARCELONISTA DE LLORET

2002

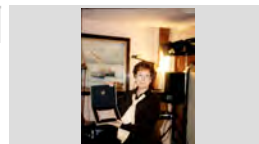
317.037.126XXVII ANIVERSARI DE LA PENYA BARCELONISTA DE
LLORET AL HOTEL OLYMPIC GARDEN. HOMENATGEFOTOGRAFIC / PAPER /
FOTOGRAFIA

ANIVERSARI PENYA BLANC BLAVA DE LLORET

1980

317.037.372ALBERT BABIO VILA I MARIA ROSA BALMANYA
MADREYNS ENTAULATS AL VI ANIVERSARI DE LAFOTOGRAFIC / PAPER /
FOTOGRAFIA

ANIVERSARI PENYA BLANC BLAVA DE LLORET

1994

317.037.377D'ESQUERRA A DRETA: JOAN ANTONI GIRALT
BENEDICO I RICARDO PLANAS SOLIGUER ALFOTOGRAFIC / PAPER /
FOTOGRAFIA

FONS PERSONALS

699 DIVERSOS

028 JOSEP VALLS I ROCA (A) BAMBI

SS 699.028.5000

5000 IMATGES / / /

CONTINGUT

ANYS / TIPOL. DOCUM.

ST

FOTO

ANIVERSARI PENYA BLANC BLAVA DE LLORET

1980

317.037.385

D'ESQUERRA A DRETA: ANGEL MAGRIA CAMPS I
TONI RIBAS HERNANDEZ AL VI ANIVERSARI DE LA

FOTOGRAFIC / PAPER /
FOTOGRAFIA



ANIVERSARI PENYA BLANC BLAVA DE LLORET

1980

317.037.367

D'ESQUERRA A DRETA: CARMÉ COLLELL, ELIAS
PRAT, JOAQUIN BARCELO PALOMARES, JOAQUIN

FOTOGRAFIC / PAPER /
FOTOGRAFIA



ANIVERSARI PENYA BLANC BLAVA DE LLORET

1980

317.038.003

D'ESQUERRA A DRETA: JAUME CARDONA
AUSTRICH, AMADEU GABARRO POTAU, JAUME ILLA

FOTOGRAFIC / PAPER /
FOTOGRAFIA



ANIVERSARI PENYA BLANC BLAVA DE LLORET

1996

317.037.371

D'ESQUERRA A DRETA: JOAN ANTONI GIRALT
BENEDICO FENT ENTREGA D'UNA PLACA A JOAN

FOTOGRAFIC / PAPER /
FOTOGRAFIA



ANIVERSARI PENYA BLANC BLAVA DE LLORET

1996

317.037.370

D'ESQUERRA A DRETA: JOAN ANTONI GIRALT
BENEDICO I JOSEP RIBERA CARDONA AL XXII

FOTOGRAFIC / PAPER /
FOTOGRAFIA



ANIVERSARI PENYA BLANC BLAVA DE LLORET

1999

317.038.033

D'ESQUERRA A DRETA: JOAN ANTONI GIRALT
BENEDICO, DANI SANCHEZ LLIBRE I JOSEP SALA

FOTOGRAFIC / PAPER /
FOTOGRAFIA



ANIVERSARI PENYA BLANC BLAVA DE LLORET

2003

317.038.044

D'ESQUERRA A DRETA: JOAN ANTONI GIRALT
BENEDICO, LUCIA ECHEGOYEN LERGA I FRANCESC

FOTOGRAFIC / PAPER /
FOTOGRAFIA



ANIVERSARI PENYA BLANC BLAVA DE LLORET

1999

317.038.034

D'ESQUERRA A DRETA: JOAN ANTONI GIRALT
BENEDICO, ROSER MONTFULLEDA VINDUAL I

FOTOGRAFIC / PAPER /
FOTOGRAFIA



ANIVERSARI PENYA BLANC BLAVA DE LLORET

1980

317.037.369

D'ESQUERRA A DRETA: JOAN MARTELL FORS I
TONI RIBAS HERNANDEZ ENTAULATS AL VI

FOTOGRAFIC / PAPER /
FOTOGRAFIA



FONS PERSONALS

699 DIVERSOS

028 JOSEP VALLS I ROCA (A) BAMBI

SS 699.028.5000

5000 IMATGES / / /

CONTINGUT

ANYS / TIPOL. DOCUM.

ST

FOTO

ANIVERSARI PENYA BLANC BLAVA DE LLORET
D'ESQUERRA A DRETA: JOAN SALA LLOBERAS I
JOAN ANTONI GIRALT BENEDICO AL SOPAR DEL

1992

317.037.383

FOTOGRAFIC / PAPER /
FOTOGRAFIA



ANIVERSARI PENYA BLANC BLAVA DE LLORET
D'ESQUERRA A DRETA: MANEL PLANAS JORDA I
JOAN ANTONI GIRALT BENEDICO (AL DARRERE A

1991

317.038.001

FOTOGRAFIC / PAPER /
FOTOGRAFIA



ANIVERSARI PENYA BLANC BLAVA DE LLORET
D'ESQUERRA A DRETA: TONI RIBAS HERNANDEZ,
JOAN ANTONI GIRALT BENEDICO, ROSER

1980

317.038.004

FOTOGRAFIC / PAPER /
FOTOGRAFIA



ANIVERSARI PENYA BLANC BLAVA DE LLORET
DRETS, D'ESQUERRA A DRETA: JOAN BURGADA
ROCA, JOAN ANTONI GIRALT BENEDICO I ANTONIO

1985

317.037.393

FOTOGRAFIC / PAPER /
FOTOGRAFIA



ANIVERSARI PENYA BLANC BLAVA DE LLORET
DRETS, D'ESQUERRA A DRETA: PERE COLOMER
GRABULOSA, ROBERT PUJOL FERRER, ROSER

1999

317.038.032

FOTOGRAFIC / PAPER /
FOTOGRAFIA



ANIVERSARI PENYA BLANC BLAVA DE LLORET
EN JOAN ANTONI GIRALT BENEDICO FENT
ENTREGA D'UNA MEDALLA A EN JOSEP VALLS

2001

317.037.380

FOTOGRAFIC / PAPER /
FOTOGRAFIA



ANIVERSARI PENYA BLANC BLAVA DE LLORET
EN MIQUEL INGLES ESQUEU (A L'ESQUERRA), REP
UNA PLACA D'AGRAIMENT D'EN JOAN ANTONI

1993

317.037.386

FOTOGRAFIC / PAPER /
FOTOGRAFIA



ANIVERSARI PENYA BLANC BLAVA DE LLORET
EN PERE COLOMER GRABULOSA (A L'ESQUERRA),
REP UNA PLACA D'AGRAIMENT D'EN JOAN ANTONI

1993

317.037.384

FOTOGRAFIC / PAPER /
FOTOGRAFIA

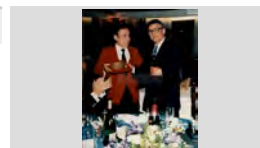

ANIVERSARI PENYA BLANC BLAVA DE LLORET
EXPOSICIO DE FOTOGRAFIES D'EN JOSEP VALLS
ROCA AL RESTAURANT EL TRULL AMB MOTIU DEL
L'EXPOSICIO DE FOTOGRAFIES D'EN JOSEP VALLS

1999

317.038.020

FOTOGRAFIC / PAPER /
FOTOGRAFIA



FONS PERSONALS

699 DIVERSOS

028 JOSEP VALLS I ROCA (A) BAMBI

SS 699.028.5000

5000 IMATGES / / /

CONTINGUT

ANYS / TIPOL. DOCUM.

ST

FOTO

ANIVERSARI PENYA BLANC BLAVA DE LLORET

1980

317.037.382

FRANCISCO BARRERO FLORES "PAQUIRRI"
ENTAULAT AL VI ANIVERSARI DE LA PENYA A

FOTOGRAFIC / PAPER /
FOTOGRAFIA



ANIVERSARI PENYA BLANC BLAVA DE LLORET

1997

317.038.030

JOAN ANTONI GIRALT BENEDICO I ROSER
MONTFULLEDA VINDUAL ENTAULATS AL SOPAR

FOTOGRAFIC / PAPER /
FOTOGRAFIA



ANIVERSARI PENYA BLANC BLAVA DE LLORET

1980

317.038.025

JOAN DOMENECH MONER I MARIA TERESA COLL
VILA ENTAULATS AL VI ANIVERSARI DE LA PENYA A

FOTOGRAFIC / PAPER /
FOTOGRAFIA



ANIVERSARI PENYA BLANC BLAVA DE LLORET

1980

317.038.041

JOAN MARTELL FORS ENTAULAT AL VI
ANIVERSARI DE LA PENYA A HOTEL LA CAROLINA.

FOTOGRAFIC / PAPER /
FOTOGRAFIA

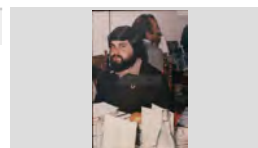

ANIVERSARI PENYA BLANC BLAVA DE LLORET

1993

317.037.387

JOSEP TRULL PONS REGIDOR DEL AJUNTAMENT
PARLA AL SOPAR DEL XIX ANIVERSARI DE LA

FOTOGRAFIC / PAPER /
FOTOGRAFIA



ANIVERSARI PENYA BLANC BLAVA DE LLORET

1991

317.038.022

MANEL PLANAS JORDÁ AL SOPAR DEL DEL XVII
ANIVERSARI DE LA PRENYA AL RESTAURANT EL

FOTOGRAFIC / PAPER /
FOTOGRAFIA



ANIVERSARI PENYA BLANC BLAVA DE LLORET

1980

317.037.379

PACO MARTINEZ GOMEZ I ANTONIA RODRIGUEZ
MARTINEZ ENTAULATS AL VI ANIVERSARI DE LA

FOTOGRAFIC / PAPER /
FOTOGRAFIA



ANIVERSARI PENYA BLANC BLAVA DE LLORET

1987

317.038.024

PAQUITA EGEA RECHE I JOSEP SALA MONTERO
ENTAULATS AL SOPAR DEL XIII ANIVERSARI DE LA

FOTOGRAFIC / PAPER /
FOTOGRAFIA



ANIVERSARI PENYA BLANC BLAVA DE LLORET

1979

317.038.047

PASTIS DEL V ANIVERSARI DE LA PENYA

FOTOGRAFIC / PAPER /
FOTOGRAFIA



FONS PERSONALS

699 DIVERSOS

028 JOSEP VALLS I ROCA (A) BAMBI

SS 699.028.5000

5000 IMATGES / / /

CONTINGUT

ANYS / TIPOL. DOCUM.

ST

FOTO

ANIVERSARI PENYA BLANC BLAVA DE LLORET

1983

317.037.389

PASTIS IX ANIVERSARI DE LA PENYA

FOTOGRAFIC / PAPER /
FOTOGRAFIA



ANIVERSARI PENYA BLANC BLAVA DE LLORET

2003

317.038.042

TONI BLANCH DEU (A L'ESQUERRA) I EN JOAN DOMENECH PUIG AMB LA FOTOGRAFIA DE LA

FOTOGRAFIC / PAPER /
FOTOGRAFIA



ANIVERSARI PENYA BLANC BLAVA DE LLORET

1980

317.038.005

TONI RIBAS HERNANDEZ AL VI ANIVERSARI DE LA PENYA A HOTEL LA CAROLINA.

FOTOGRAFIC / PAPER /
FOTOGRAFIA



ANIVERSARI PENYA BLANC BLAVA LLORET

2000

317.037.329

ACTUACIÓ DEL CANTANT SAM AL SOPAR DEL XXVI ANIVERSARI DE LA PENYA AL RESTAURANT EL

FOTOGRAFIC / PAPER /
FOTOGRAFIA

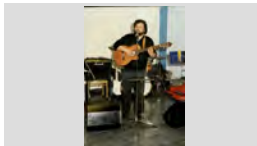

ANIVERSARI PENYA BLANC BLAVA LLORET

1985

317.037.333

CARLOS CARENZI DELGADO DIRECTIU DEL R. C. D. ESPANYOL AL SOPAR DEL XII ANIVERSARI DE LA

FOTOGRAFIC / PAPER /
FOTOGRAFIA



ANIVERSARI PENYA BLANC BLAVA LLORET

2000

317.037.341

CARME CULLELL I ROSER DOMENECH MIRANT LA EXPOSICIO DE FOTOGRAFIES D'EN JOSEP VALLS

FOTOGRAFIC / PAPER /
FOTOGRAFIA



ANIVERSARI PENYA BLANC BLAVA LLORET

2000

317.037.319

D'ESQUERRA A DRETA: JOAN ANTONI GIRALT BENEDICO I RAMON RAVENTOS MOSTRAN UNA

FOTOGRAFIC / PAPER /
FOTOGRAFIA

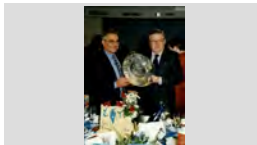

ANIVERSARI PENYA BLANC BLAVA LLORET

2000

317.037.318

D'ESQUERRA A DRETA: LLUIS RIOS RIBAS, CARLOS RODRIGUEZ URIACH I JOAN ANTONI GIRALT

FOTOGRAFIC / PAPER /
FOTOGRAFIA



ANIVERSARI PENYA BLANC BLAVA LLORET

2000

317.037.322

D'ESQUERRA A DRETA: ARSENI GIBERT BOSCH, ERNEST PASTOR TERES, TERESA VIEITES, JOSEP

FOTOGRAFIC / PAPER /
FOTOGRAFIA



FONS PERSONALS

699 DIVERSOS

028 JOSEP VALLS I ROCA (A) BAMBI

SS 699.028.5000

5000 IMATGES / / /

CONTINGUT

ANYS / TIPOL. DOCUM.

ST

FOTO

ANIVERSARI PENYA BLANC BLAVA LLORET

2000

317.037.313

D'ESQUERRA A DRETA: ERNEST PASTOR TERES,
TERESA VIEITES, JOSEP SALA MONTERO I

FOTOGRAFIC / PAPER /
FOTOGRAFIA



ANIVERSARI PENYA BLANC BLAVA LLORET

2001

317.037.356

D'ESQUERRA A DRETA: JOSEP VALLS ROCA,
MODESTO FERNANDEZ DIAZ, JOSEP ALTAFULLA

FOTOGRAFIC / PAPER /
FOTOGRAFIA



ANIVERSARI PENYA BLANC BLAVA LLORET

1980

317.038.149

D'ESQUERRA A DRETA: LLUIS SANCHEZ HERRERA,
LLUIS VENTURA COLOMA, JAUME FABREGO

FOTOGRAFIC / PAPER /
FOTOGRAFIA



ANIVERSARI PENYA BLANC BLAVA LLORET

2000

317.037.305

D'ESQUERRA A DRETA: MAITE DIEST GÓMEZ,
JOSEP MARIA SAMOS PLANAS I PEPITA REBOLLO

FOTOGRAFIC / PAPER /
FOTOGRAFIA



ANIVERSARI PENYA BLANC BLAVA LLORET

2000

317.037.327

D'ESQUERRA A DRETA: MODESTO FERNANDEZ
DIAZ, JOSEP VALLS ROCA, JOAN JOSEP FORNES

FOTOGRAFIC / PAPER /
FOTOGRAFIA



ANIVERSARI PENYA BLANC BLAVA LLORET

2000

317.037.326

D'ESQUERRA A DRETA: PAQUITA EGEA RECHE,
ROSER MONTFULLEDA VINDUAL, JOAN ANTONI

FOTOGRAFIC / PAPER /
FOTOGRAFIA



ANIVERSARI PENYA BLANC BLAVA LLORET

2000

317.037.315

D'ESQUERRA A DRETA: RAMON ALBERTI GALLART I
JOAN ANTONI GIRALT BENEDICO AL SOPAR DEL

FOTOGRAFIC / PAPER /
FOTOGRAFIA



ANIVERSARI PENYA BLANC BLAVA LLORET

2000

317.037.317

D'ESQUERRA A DRETA: RAMON RAVENTÓS, JOAN
ANTONI GIRALT BENEDICO I JOSEP SALA

FOTOGRAFIC / PAPER /
FOTOGRAFIA



ANIVERSARI PENYA BLANC BLAVA LLORET

2000

317.037.321

D'ESQUERRA A DRETA: SALVADOR COLOMER
BOSCH I ALFONS SERRANO RICO (AL FONS) I

FOTOGRAFIC / PAPER /
FOTOGRAFIA



FONS PERSONALS

699 DIVERSOS

028 JOSEP VALLS I ROCA (A) BAMBI

SS 699.028.5000

5000 IMATGES / / /

CONTINGUT**ANYS / TIPOL. DOCUM.****ST****FOTO**

ANIVERSARI PENYA BLANC BLAVA LLORET
D'ESQUERRA A DRETA: SANTI FRIGOLA OTIN I
JOAQUIM LLEONART VENDRELL AL SOPAR DEL DEL

2000

317.037.314FOTOGRAFIC / PAPER /
FOTOGRAFIA

ANIVERSARI PENYA BLANC BLAVA LLORET
D'ESQUERRA A DRETA: XAVIER CRESPO LLOBET,
JOAN ANTONI GIRALT BENEDICO, ANTONI

2010

317.038.153FOTOGRAFIC / PAPER /
FOTOGRAFIA

ANIVERSARI PENYA BLANC BLAVA LLORET
D'ESQUERRA A DRETA: ARSENI GIBERT BOSCH,
ERNET PASTOR TERES I TERESA VIEITES AL

2000

317.037.316FOTOGRAFIC / PAPER /
FOTOGRAFIA

ANIVERSARI PENYA BLANC BLAVA LLORET
DRETES D'ESQUERRA A DRETA: MARIA BARNES
PALAU, ANTONIO VILA ALSINA, GEMMA ALIER

2000

317.037.324FOTOGRAFIC / PAPER /
FOTOGRAFIA

ANIVERSARI PENYA BLANC BLAVA LLORET
DRETES, D'ESQUERRA A DRETA: CARMEN
BARRERO FLORES, PACO MARTINEZ GOMEZ,

2000

317.037.336FOTOGRAFIC / PAPER /
FOTOGRAFIA

ANIVERSARI PENYA BLANC BLAVA LLORET
DRETES D'ESQUERRA A DRETA: ANTONIO ALSINA
PARES, QUIM ABRIL ROIG, LLUÏSA VINDUAL

2000

317.037.325FOTOGRAFIC / PAPER /
FOTOGRAFIA

ANIVERSARI PENYA BLANC BLAVA LLORET
DRETES D'ESQUERRA A DRETA: PITU RUSCALLEDA
BATLLE, CONCEPCIÓ TRESSERRAS FONT, PEPITA

2000

317.037.323FOTOGRAFIC / PAPER /
FOTOGRAFIA

ANIVERSARI PENYA BLANC BLAVA LLORET
DRETES, D'ESQUERRA A DRETA: ROBERT
VILLANUEVA SAURA, ALBERT BABIO BALMANYA,

2000

317.037.335FOTOGRAFIC / PAPER /
FOTOGRAFIA

ANIVERSARI PENYA BLANC BLAVA LLORET
DRETES, D'ESQUERRA A DRETA: SALVADOR
TORRES BLANCO "SAM", ANTONIO MATA ABUYE,

2000

317.037.306FOTOGRAFIC / PAPER /
FOTOGRAFIA

FONS PERSONALS

699 DIVERSOS

028 JOSEP VALLS I ROCA (A) BAMBI

SS 699.028.5000

5000 IMATGES / / /

CONTINGUT

ANYS / TIPOL. DOCUM.

ST

FOTO

ANIVERSARI PENYA BLANC BLAVA LLORET
DRETS, D'ESQUERRA A DRETA: SILVIA BUIL
GARCIA, JOSEP VALLS MENDEZ, XAVIER CRESPO

2004 **317.038.155**
FOTOGRAFIC / PAPER /
FOTOGRAFIA



ANIVERSARI PENYA BLANC BLAVA LLORET
EL PRESIDENT DE LA PENYA JOAN ANTONI GIRALT
BENEDICO FENT ENTREGA D'UNA MEDALLA

2001 **317.037.357**
FOTOGRAFIC / PAPER /
FOTOGRAFIA



ANIVERSARI PENYA BLANC BLAVA LLORET
EN JOSEP VALLS ROCA DAVANT LA SEVA
EXPOSICIO DE FOTOGRAFIES AMB MOTIU DEL XXX

2004 **317.038.150**
FOTOGRAFIC / PAPER /
FOTOGRAFIA



ANIVERSARI PENYA BLANC BLAVA LLORET
EXPOSICIO DE FOTOGRAFIES D'EN JOSEP VALLS
ROCA AL XXV ANIVERSARI DE LA PENYA BLANC

1999 **317.037.340**
FOTOGRAFIC / PAPER /
FOTOGRAFIA



ANIVERSARI PENYA BLANC BLAVA LLORET
JOAN ANTONI GIRALT BENEDICO (A L'ESQUERRA) I
RAMON ALBERTI GALLART AMB EL RETRAT EN

2004 **317.038.152**
FOTOGRAFIC / PAPER /
FOTOGRAFIA

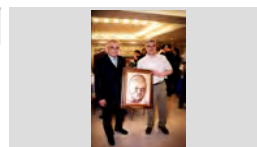

ANIVERSARI PENYA BLANC BLAVA LLORET
JOSEP SALA MONTERO DIRIGINSE ALS ASISTENTS
AL SOPAR DEL XXVI ANIVERSARI DE LA PENYA AL

2000 **317.037.320**
FOTOGRAFIC / PAPER /
FOTOGRAFIA



ANIVERSARI PENYA BLANC BLAVA LLORET I
COMARCA
D'ESQUERRA A DRETA: JOAN ANTONI GIRALT
BENEDICO, ROSER MONTFULLEDA VINDUAL, JORDI

1990 **317.038.053**
FOTOGRAFIC / PAPER /
FOTOGRAFIA



ANIVERSARI PENYA BLANC BLAVA LLORET I
COMARCA
D'ESQUERRA A DRETA: JOAN ANTONI GIRALT
BENEDICO, ROSER MONTFULLEDA VINDUAL,

1982 **317.038.052**
FOTOGRAFIC / PAPER /
FOTOGRAFIA



ANIVERSARI PENYA BLANC BLAVA LLORET I
COMARCA
D'ESQUERRA A DRETA: PEDRO MORON LOPEZ,
EDUARD MAURI MONTERO I JOAN ANTONI GIRALT

1981 **317.038.051**
FOTOGRAFIC / PAPER /
FOTOGRAFIA



FONS PERSONALS

699 DIVERSOS

028 JOSEP VALLS I ROCA (A) BAMBI

SS 699.028.5000

5000 IMATGES / / /

CONTINGUT

ANYS / TIPOL. DOCUM.

ST

FOTO

ANIVERSARI PENYA BLANC BLAVA LLORET I COMARCA DRETS, D'ESQUERRA A DRETA: TONI BLANCH DEU, ILDEFONSO BOTE, ANGEL MAGRIA CAMPS,

1995

317.038.054

FOTOGRAFIC / PAPER /
FOTOGRAFIA



APLEC DELS PERDONS D'ESQUERRA A DRETA: SALVADOR PALAUDELMAS CASALS, N.C., XAVIER CRESPO LLOBET I N.C.

2007

317.040.256

FOTOGRAFIC / PAPER /
FOTOGRAFIA



APLEC DELS PERDONS

1977

317.039.239

GENTADA A LA PLAÇA DEL PI DE SANTA CRISTINA. AL CENTRE DE L'IMATGE ES PODEN RECONEIXER

FOTOGRAFIC / PAPER /
FOTOGRAFIA



APLEC DELS PERDONS

1955

317.039.237

RETRAT DE GRUP A SOTA LA PLAÇA DEL PI DE SANTA CRISTINA DURANT L' APLEC DELS

FOTOGRAFIC / PAPER /
FOTOGRAFIA



ARROSADA PENYA BLANC BLAVA DE LLORET

1985

317.038.045

BALLADA DE SARDANES DAVANT DEL LOCAL DE LA PENYA

FOTOGRAFIC / PAPER /
FOTOGRAFIA



ARROSADA PENYA BLANC BLAVA DE LLORET

2002

317.038.043

D'ESQUERRA A DRETA: ANTONIO MATA ABUYE, ALBERT BABIO BALMANYA, MARIA DEL MAR

FOTOGRAFIC / PAPER /
FOTOGRAFIA



ARROSSADA PENYA BLANC BLAVA DE LLORET

1999

317.038.031

BALLADA DE SARDANES AL CARRER.

FOTOGRAFIC / PAPER /
FOTOGRAFIA



ARROSSADA PENYA BLANC BLAVA DE LLORET

1999

317.038.036

D'ESQUERRA A DRETA: ALBERT SANCHEZ PLANIOL, TONI RIBAS HERNANDEZ, JOSEP VALLS BUIL (NEN),

FOTOGRAFIC / PAPER /
FOTOGRAFIA



ARROSSADA PENYA BLANC BLAVA DE LLORET

1995

317.038.027

D'ESQUERRA A DRETA: ANGEL MAGRIA CAMPS, EL PERIQUITO (MASCOTA DEL R.C.D. ESPANYOL, TONI

FOTOGRAFIC / PAPER /
FOTOGRAFIA



FONS PERSONALS

699 DIVERSOS

028 JOSEP VALLS I ROCA (A) BAMBI

SS 699.028.5000

5000 IMATGES / / /

CONTINGUT

ANYS / TIPOL. DOCUM.

ST

FOTO

ARROSSADA PENYA BLANC BLAVA DE LLORET

1995

317.037.378

D'ESQUERRA A DRETA: ANGEL MAGRIA CAMPS,
PERIQUITO (MASCOTA DEL R.C.D. ESPANYOL) I

FOTOGRAFIC / PAPER /
FOTOGRAFIA



ARROSSADA PENYA BLANC BLAVA DE LLORET

1995

317.037.374

D'ESQUERRA A DRETA: ANTONIO INGLES
CASTELLS, PERIQUITO (MASCOTA DEL R.C.D.

FOTOGRAFIC / PAPER /
FOTOGRAFIA



ARROSSADA PENYA BLANC BLAVA DE LLORET

1996

317.038.023

D'ESQUERRA A DRETA: ARSENI GIBERT BOSCH, N.
C. (NENE) I EL PERIQUITO (MASCOTA DEL R.C.D.

FOTOGRAFIC / PAPER /
FOTOGRAFIA



ARROSSADA PENYA BLANC BLAVA DE LLORET

1996

317.038.026

D'ESQUERRA A DRETA: MANOLO PEREZ RUBIO,
JOAQUIM LLEONART VENDRELL I QUIM MAGRIA

FOTOGRAFIC / PAPER /
FOTOGRAFIA



ARROSSADA PENYA BLANC BLAVA DE LLORET

1995

317.038.019

D'ESQUERRA A DRETA: MANOLO PEREZ RUBIO,
PERIQUITO (MASCOTA DEL R.C.D. ESPANYOL) I

FOTOGRAFIC / PAPER /
FOTOGRAFIA



ARROSSADA PENYA BLANC BLAVA DE LLORET

1986

317.037.398

D'ESQUERRA A DRETA: PACO MARTINEZ GOMEZ,
JOSEP SALA MONTERO, CARLOS AGUSTI OLIVE,

FOTOGRAFIC / PAPER /
FOTOGRAFIA



ARROSSADA PENYA BLANC BLAVA DE LLORET

1995

317.037.396

D'ESQUERRA A DRETA: TONI BLANCH DEU,
MANOLO PEREZ RUBIO, QUIM LLEONART

FOTOGRAFIC / PAPER /
FOTOGRAFIA



ARROSSADA PENYA BLANC BLAVA DE LLORET

1995

317.037.376

PERIQUITO (MASCOTA DEL R.C.D. ESPANYOL) I
L'ALBERT BABIO VILA

FOTOGRAFIC / PAPER /
FOTOGRAFIA



ARROSSADA PENYA BLANC BLAVA DE LLORET

1995

317.037.388

PERIQUITO (MASCOTA DEL R.C.D. ESPANYOL) I
MARIANO GUILLEM SALELLAS. A LA DRETA

FOTOGRAFIC / PAPER /
FOTOGRAFIA

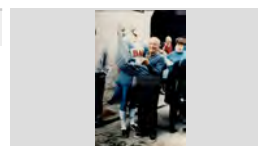

FONS PERSONALS

699 DIVERSOS

028 JOSEP VALLS I ROCA (A) BAMBI

SS 699.028.5000

5000 IMATGES / / /

CONTINGUT

ANYS / TIPOL. DOCUM.

ST

FOTO

ARROSSADA PENYA BLANC BLAVA DE LLORET
SOCIS I AFICIONATS AL LOCAL DE LA PENYA, AL
CENTRE DE LA IMATGE EN JOAN ANTONI GIRALT

1999

317.038.035

FOTOGRAFIC / PAPER /
FOTOGRAFIA



ARROSSADA PENYA BLANC BLAVA DE LLORET
VENTURA AUSTRICH BATLLE, PERIQUITO
(MASCOTA DEL R.C.D. ESPANYOL) I CARME

1995

317.037.381

FOTOGRAFIC / PAPER /
FOTOGRAFIA



ARROSSADA PENYA BLANC BLAVA LLORET
AMBIENT AL LOCAL DE LA PENYA DURANT LA
TÍPICA ARROSSADA POPULAR.

1998

317.037.345

FOTOGRAFIC / PAPER /
FOTOGRAFIA



ARROSSADA PENYA BLANC BLAVA LLORET
AMBIENT AL LOCAL DE LA PENYA DURANT LA
TÍPICA ARROSSADA POPULAR. ES POT

1998

317.037.346

FOTOGRAFIC / PAPER /
FOTOGRAFIA



ARROSSADA PENYA BLANC BLAVA LLORET
AMBIENT AL LOCAL DE LA PENYA DURANT LA
TÍPICA ARROSSADA POPULAR. HI PODEM

1998

317.037.304

FOTOGRAFIC / PAPER /
FOTOGRAFIA



ARROSSADA PENYA BLANC BLAVA LLORET
AMBIENT AL LOCAL DE LA PENYA DURANT LA
TÍPICA ARROSSADA POPULAR. HI PODEM

1998

317.037.338

FOTOGRAFIC / PAPER /
FOTOGRAFIA



ARROSSADA PENYA BLANC BLAVA LLORET
BALLADA DE SARDANES DAVANT DEL LOCAL DE LA
PENYA

1996

317.038.057

FOTOGRAFIC / PAPER /
FOTOGRAFIA



ARROSSADA PENYA BLANC BLAVA LLORET
BALLADA DE SARDANES DAVANT DEL LOCAL DE LA
PENYA.

1999

317.038.145

FOTOGRAFIC / PAPER /
FOTOGRAFIA



ARROSSADA PENYA BLANC BLAVA LLORET
BALLADA DE SARDANES DAVANT DEL LOCAL DE LA
PENYA. EN PRIMER TERME ES POT RECONÈIXER

1992

317.038.146

FOTOGRAFIC / PAPER /
FOTOGRAFIA



FONS	PERSONALS
699	DIVERSOS
028	JOSEP VALLS I ROCA (A) BAMBI SS 699.028.5000
5000	IMATGES / / /

CONTINGUT	ANYS / TIPOL. DOCUM.	ST	FOTO
ARROSSADA PENYA BLANC BLAVA LLORET D'ESQUERRA A DRETA: ANGEL MAGRIA CAMPS, QUIM COLLS ALBA I JOSEP VALLS ROCA.	2000 FOTOGRAFIC / PAPER / FOTOGRAFIA	317.037.344	
ARROSSADA PENYA BLANC BLAVA LLORET D'ESQUERRA A DRETA: FRANCESC OLIVA PUJOL, N.C., PACO MARTINEZ GOMEZ, XAVIER CRESPO	2007 FOTOGRAFIC / PAPER / FOTOGRAFIA	317.038.143	
ARROSSADA PENYA BLANC BLAVA LLORET D'ESQUERRA A DRETA: ISAAC RODRIGUEZ, PACO MARTINEZ GOMEZ, RAFA BARRERO FLORES I JOAN SI SENYOR! QUATRE CUINERS I UN SOFREGIT DE	1998 FOTOGRAFIC / PAPER / FOTOGRAFIA	317.038.144	
ARROSSADA PENYA BLANC BLAVA LLORET D'ESQUERRA A DRETA: ISAAC RODRIGUEZ, PACO MARTINEZ GOMEZ, RAFA BARRERO FLORES I JOAN	2009 FOTOGRAFIC / PAPER / FOTOGRAFIA	317.038.178	
ARROSSADA PENYA BLANC BLAVA LLORET D'ESQUERRA A DRETA: ISAAC RODRIGUEZ, PACO MARTINEZ GOMEZ, RAFAEL BARRERO FLORES I	1995 FOTOGRAFIC / PAPER / FOTOGRAFIA	317.038.056	
ARROSSADA PENYA BLANC BLAVA LLORET D'ESQUERRA A DRETA: JOAN FABREGAS PLANAS, SISCU MARCOS ARAUJO, EDUVIJIS GALERA	2000 FOTOGRAFIC / PAPER / FOTOGRAFIA	317.037.343	
ARROSSADA PENYA BLANC BLAVA LLORET D'ESQUERRA A DRETA: MIQUEL INGLES ESQUEU, JOAN AGUSTI OLIVE, ISAAC RODRIGUEZ, ALBERT ASPECTE DE LA PAELLA D'ARROS CUINADA FA UNS	1995 FOTOGRAFIC / PAPER / FOTOGRAFIA	317.037.332	
ARROSSADA PENYA BLANC BLAVA LLORET D'ESQUERRA A DRETA: N.C. I QUIM COLLS ALBA	2009 FOTOGRAFIC / PAPER / FOTOGRAFIA	317.038.177	
ARROSSADA PENYA BLANC BLAVA LLORET D'ESQUERRA A DRETA: PACO MARTINEZ GOMEZ, FRANCESC OLIVA PUJOL, GREGORI ELORZA PENYA BLANC-BLAVA, SARDANES I ARROSSADA	2009 FOTOGRAFIC / PAPER / FOTOGRAFIA	317.038.176	

FONS PERSONALS

699 DIVERSOS

028 JOSEP VALLS I ROCA (A) BAMBI

SS 699.028.5000

5000 IMATGES / / /

CONTINGUT

ANYS / TIPOL. DOCUM.

ST

FOTO

ARROSSADA PENYA BLANC BLAVA LLORET

2000

317.037.342

D'ESQUERRA A DRETA: QUIM COLLS ALBA, ANGEL
MAGRIA CAMPS I JOSEP VALLS ROCA. BLANCH,

FOTOGRAFIC / PAPER /
FOTOGRAFIA



ARROSSADA PENYA BLANC BLAVA LLORET

2004

317.038.138

D'ESQUERRA A DRETA: RAFA BARRERO FLORES,
ISAAC RODRIGUEZ, PACO MARTINEZ GOMEZ, JOAN

FOTOGRAFIC / PAPER /
FOTOGRAFIA



ARROSSADA PENYA BLANC BLAVA LLORET

1999

317.037.331

D'ESQUERRA A DRETA: RAFAEL BARRERO FLORES,
JOAN AGUSTI OLIVE, ISAAC RODRIGUEZ, PACO

FOTOGRAFIC / PAPER /
FOTOGRAFIA



ARROSSADA PENYA BLANC BLAVA LLORET

1998

317.037.337

DRETS, D'ESQUERRA A DRETA: ANGEL
VILLASANTE, ANGEL MAGRIA CAMPS, RAFAEL

FOTOGRAFIC / PAPER /
FOTOGRAFIA



ARROSSADA PENYA BLANC BLAVA LLORET

2001

317.038.151

SERVINT L'ARROS AL CARRER DAVANT DEL LOCAL
DE LA PENYA. ES POT RECONEXER EN QUIM

FOTOGRAFIC / PAPER /
FOTOGRAFIA

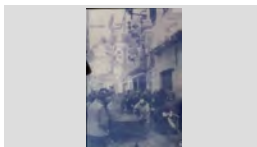

ARROSSADA PENYA BLANC BLAVA LLORET

2008

317.038.121

BALLADA DE SARDANES DAVANT DEL LOCAL DE LA
PENYA
AUDICIO DE SARDANES

FOTOGRAFIC / PAPER /
FOTOGRAFIA



ARROSSADA PENYA BLANC BLAVA LLORET

2009

317.038.100

BALLADA DE SARDANES DAVANT DEL LOCAL DE LA
PENYA.
ACTES DE FESTA MAJOR ORGANITZATS PER LA

FOTOGRAFIC / PAPER /
FOTOGRAFIA



ARROSSADA PENYA BLANC BLAVA LLORET

2008

317.038.123

D'ESQUERRA A DRETA: GREGORI ELORZA
LUQUERO, MARIA ANGELS DE LA TORRE

FOTOGRAFIC / PAPER /
FOTOGRAFIA



ARROSSADA PENYA BLANC BLAVA LLORET

2006

317.038.120

D'ESQUERRA A DRETA: JOAN ANTONI GIRALT
BENEDICO, BEGOÑA VALLS MENDEZ, FRANC OLIVA

FOTOGRAFIC / PAPER /
FOTOGRAFIA



FONS PERSONALS

699 DIVERSOS

028 JOSEP VALLS I ROCA (A) BAMBI

SS 699.028.5000

5000 IMATGES / / /

CONTINGUT

ANYS / TIPOL. DOCUM.

ST

FOTO

ARROSSADA PENYA BLANC BLAVA LLORET

2006

317.038.134

D'ESQUERRA A DRETA: JOAN ANTONI GIRALT
BENEDICO, BEGOÑA VALLS MENDEZ, FRANC OLIVA

FOTOGRAFIC / PAPER /
FOTOGRAFIA



ARROSSADA PENYA BLANC BLAVA LLORET

2004

317.038.119

D'ESQUERRA A DRETA: RAFA BARRERO FLORES,
ISAAC RODRIGUEZ, PACO MARTINEZ GOMEZ, JOAN

FOTOGRAFIC / PAPER /
FOTOGRAFIA



ARROSSADA PENYA BLANC BLAVA LLORET

2008

317.038.122

D'ESQUERRA A DRETA: JOSEP VALLS MENDEZ,
JOAN ANTONI GIRALT BENEDICO, XAVIER CRESPO
ARROSSADA POPULAR DE LA PENYA BLANC I

FOTOGRAFIC / PAPER /
FOTOGRAFIA



ARRROSSADA PENYA BLANC BLAVA DE LLORET

2001

317.037.362

D'ESQUERRA A DRETA: JOAN BARNES TIBAU,
RAMON RAVENTOS, PACO MARTINEZ GOMEZ,

FOTOGRAFIC / PAPER /
FOTOGRAFIA



ARRROSSADA PENYA BLANC BLAVA DE LLORET

2001

317.037.363

DRETS, D'ESQUERRA A DRETA: LLUIS RIOS RIBAS,
LISO SANCHEZ PLANIOL, JOAN DOMENECH PUIG,

FOTOGRAFIC / PAPER /
FOTOGRAFIA



ARRROSSADA PENYA BLANC BLAVA DE LLORET

1999

317.037.365

QUIM MAGRIA CAMPS "CAN MAGRIA" SERVINT LES
TAPES AL LOCAL DE LA PENYA.

FOTOGRAFIC / PAPER /
FOTOGRAFIA

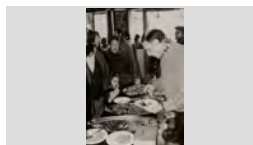

ASSEMBLEA SOCIS PENYA BARCELONISTA DE
LLORET

1983

317.037.185

D'ESQUERRA A DRETA: ANTONIO BANCELLS PUIG,
JORDI COSTA CLAPÉS, JOSEP CODINA RICOU,

FOTOGRAFIC / PAPER /
FOTOGRAFIA



ASSEMBLEA SOCIS PENYA BARCELONISTA DE
LLORET

1983

317.037.186

D'ESQUERRA A DRETA: FRANCESC SOLER, JOAN
PORTES SABATER, PEPITO RIBERA PLANAS, JULIÀ

FOTOGRAFIC / PAPER /
FOTOGRAFIA



ASSEMBLEA SOCIS PENYA BARCELONISTA DE
LLORET

1983

317.037.183

D'ESQUERRA A DRETA: JOSEP MARIA SALA
GASCONS, FLORENTINO GONZÁLEZ HERNÁNDEZ,

FOTOGRAFIC / PAPER /
FOTOGRAFIA



FONS PERSONALS

699 DIVERSOS

028 JOSEP VALLS I ROCA (A) BAMBI

SS 699.028.5000

5000 IMATGES / / /

CONTINGUT

ANYS / TIPOL. DOCUM.

ST

FOTO

ATLETISME

1989

317.038.368

A LA DRETA EN JOAN MANEL BLASCO PI DURANT LA VI MARATÓ DE CALVIA (MALLORCA).

FOTOGRAFIC / PAPER /
FOTOGRAFIA

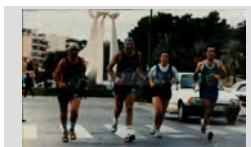

ATLETISME

1965

317.038.377

ANTONI CASTEYO o CASTELLÓ FONTRODONA CAN PEPET MARCHAN CORREN EN EL CROSS DE

FOTOGRAFIC / PAPER /
FOTOGRAFIA

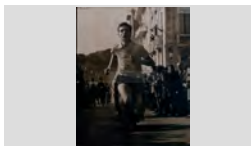

ATLETISME

1965

317.038.378

ANTONI CASTEYO o CASTELLÓ FONTRODONA CAN PEPET MARCHAN MOSTRANT ELS TROFEUS

FOTOGRAFIC / PAPER /
FOTOGRAFIA

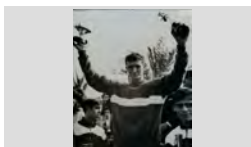

ATLETISME

1956

317.038.375

CURSA CROSS DE LLORET. L'ATLETA, DARWIN RIBAS VILA (CAN GARET) A LA CARRETERA DE

FOTOGRAFIC / PAPER /
FOTOGRAFIA



ATLETISME

1985

317.038.367

D'ESQUERRA A DRETA: MIQUEL RIBAS CARBO, DARWIN RIBAS VILA, MARINA HOERNECKE, JOSEP

FOTOGRAFIC / PAPER /
FOTOGRAFIA



ATLETISME

1956

317.038.331

EN DARWIN RIBAS VILA A LA PLAÇA DE LA VILA MOSTRANT UNES COPEs o TROFEUS; DARRERE

FOTOGRAFIC / PAPER /
FOTOGRAFIA



ATLETISME

1956

317.038.253

EN DARWIN RIBAS VILA CORREN I AL COSTAT AMB MOTO EN ROBERT PUJOL FERRER I ERNESTO

FOTOGRAFIC / PAPER /
FOTOGRAFIA



ATLETISME

1989

317.038.290

IV ANADA A CAN CASTELLS (VIDRERES) DESDE EL GARATGE PARK J. SUÑE. DRETS, D'ESQUERRA A

FOTOGRAFIC / PAPER /
FOTOGRAFIA



ATLETISME

1988





317.038.239

IV ANADA A CAN CASTELLS (VIDRERES) DESDE EL GARATGE PARK J. SUÑE. PRIMERA FILA



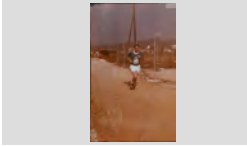

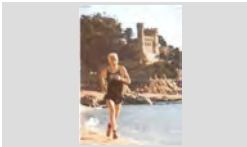
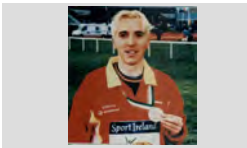
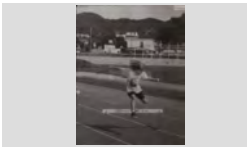
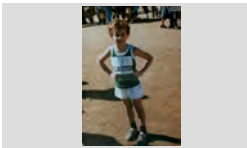



FOTOGRAFIC / PAPER /
FOTOGRAFIA



FONS	PERSONALS
699	DIVERSOS
028	JOSEP VALLS I ROCA (A) BAMBI SS 699.028.5000
5000	IMATGES / / /

CONTINGUT	ANYS / TIPOL. DOCUM.	ST	FOTO
ATLETISME JOAN DRAPER MONTERO CORRENT PELS CAMINS AL VOLTANT DE LA RIERA, ACTUAL PISTA	1990 FOTOGRAFIC / PAPER / FOTOGRAFIA	317.038.327	
ATLETISME JOAN HERNANDEZ VIADER (A L'ESQUERRA) I ANTONI CASTEYO o CASTELLÓ FONTRODONA	1964 FOTOGRAFIC / PAPER / FOTOGRAFIA	317.038.379	
ATLETISME JOAQUIM TEIXIDOR PLANELLS (A L'ESQUERRA) I JOSE LUIS BLANCO QUEVEDO	2005 FOTOGRAFIC / PAPER / FOTOGRAFIA	317.038.324	
ATLETISME JOSE LUIS BLANCO QUEVEDO CORRENT A PLATJA LLORET	2007 FOTOGRAFIC / PAPER / FOTOGRAFIA	317.038.319	
ATLETISME JOSE LUIS BLANCO QUEVEDO MOSTRANT UNA MEDALLA CAMPIONAT INTERNACIONAL CROS A	2002 FOTOGRAFIC / PAPER / FOTOGRAFIA	317.038.317	
ATLETISME NOIA SALTAN UNA TANCA A LES PISTES D'ATLETISME DE LLORET	2000 FOTOGRAFIC / PAPER / FOTOGRAFIA	317.038.325	
ATLETISME RAMON CARBO SERRA "CAN CARBO"	1978 CA FOTOGRAFIC / PAPER / FOTOGRAFIA	317.038.315	
ATLETISME SOPAR CELEBRACIÓ DE LA X ANADA A CAN CASTELLS (VIDRERES) DESDE EL GARATGE PARK	1995 FOTOGRAFIC / PAPER / FOTOGRAFIA	317.038.332	
ATLETISME SORTIDA D'UNA CARRERA D'ATLETISME DAVANT DE L'AJUNTAMENT	1963 FOTOGRAFIC / PAPER / FOTOGRAFIA	317.038.376	

FONS	PERSONALS
699	DIVERSOS
028	JOSEP VALLS I ROCA (A) BAMBI SS 699.028.5000
5000	IMATGES / / /

CONTINGUT	ANYS / TIPOL. DOCUM.	ST	FOTO
ATLETISME SORTIDA DEL XI MEMORIAL INTERNACIONAL DE MARXA ATLETICA "GUERAU GARCIA" CATEGORIA	2005 FOTOGRAFIC / PAPER / FOTOGRAFIA	317.038.323	
ATLETISME SORTIDA XI MEMORIAL INTERNACIONAL DE MARXA ATLETICA "GUERAU GARCIA" CATEGORIA	2005 FOTOGRAFIC / PAPER / FOTOGRAFIA	317.038.277	
ATLETISME V ANADA A CAN CASTELLS (VIDRERES) DESDE EL GARATGE PARK J. SUÑE. DRETS, PRIMERA FILA	1990 FOTOGRAFIC / PAPER / FOTOGRAFIA	317.038.369	
ATLETISME VETERANS DEL CLUB ATLETISME LLORET. DRETS, D'ESQUERRA A DRETA: MERCEDES MARTINEZ,	1986 FOTOGRAFIC / PAPER / FOTOGRAFIA	317.038.316	
ATLETISME VI ANADA A CAN CASTELLS (VIDRERES) DESDE EL GARATGE PARK J. SUÑE. PRIMERA FILA, DRETS,	1991 FOTOGRAFIC / PAPER / FOTOGRAFIA	317.038.333	
ATLETISME VII ANADA A CAN CASTELLS (VIDRERES) DESDE EL GARATGE PARK J. SUÑE. PRIMERA FILA, DRETS,	1993 FOTOGRAFIC / PAPER / FOTOGRAFIA	317.038.318	
ATLETISME VIII ANADA A CAN CASTELLS (VIDRERES) DESDE EL GARATGE PARK J. SUÑE. PRIMERA FILA, DRETS,	1994 FOTOGRAFIC / PAPER / FOTOGRAFIA	317.038.334	
ATLETISME X ANADA A CAN CASTELLS (VIDRERES) DESDE EL GARATGE PARK J. SUÑE. PRIMERA FILA, DRETS,	1996 FOTOGRAFIC / PAPER / FOTOGRAFIA	317.038.326	
ATLETISME XII ANADA A CAN CASTELLS (VIDRERES) DESDE EL GARATGE PARK J. SUÑE. PRIMERA FILA, DRETS,	1997 FOTOGRAFIC / PAPER / FOTOGRAFIA	317.038.251	

FONS PERSONALS

699 DIVERSOS

028 JOSEP VALLS I ROCA (A) BAMBI

SS 699.028.5000

5000 IMATGES / / /

CONTINGUT

ANYS / TIPOL. DOCUM.

ST

FOTO

ATLETISME

1998

317.038.243

XII ANADA A CAN CASTELLS (VIDRERES) DESDE EL GARATGE PARK J. SUÑE. PRIMERA FILA, DRETS,

FOTOGRAFIC / PAPER /
FOTOGRAFIA



ATLETISME

1999

317.038.242

XIII ANADA A CAN CASTELLS (VIDRERES) DESDE EL GARATGE PARK J. SUÑE. DRETS, D'ESQUERRA A

FOTOGRAFIC / PAPER /
FOTOGRAFIA



ATLETISME. ENTREGA DE TROFEUS

1984

317.038.321

D'ESQUERRA A DRETA: JAUME SUÑE BARNES, SALVADOR PUJOS TRESSERRAS, MIQUEL RIBAS

FOTOGRAFIC / PAPER /
FOTOGRAFIA



BALL DE PLAÇA

1957

317.040.358

A LA PART DRETA ELS NENS CARME FORNÉS I JOSEP MARIA SALA GASCONS PREPARATS PER

FOTOGRAFIC / PAPER /
FOTOGRAFIA



BALL DE PLAÇA

1960

317.040.368

ANNA MARIA TALLADA MARTÍNEZ, JOAQUIM FONT MARLÉS I AL DARRERE CATERINA CASTAN JOALS,

FOTOGRAFIC / PAPER /
FOTOGRAFIA



BALL DE PLAÇA

1935

317.040.377

BALL DE CONCURRÈNCIA POPULAR

FOTOGRAFIC / PAPER /
FOTOGRAFIA



BALL DE PLAÇA

1956

317.040.372

BALL DE PLAÇA DE CONCURRÈNCIA POPULAR

FOTOGRAFIC / PAPER /
FOTOGRAFIA



BALL DE PLAÇA

1956

317.040.373

BALL DE PLAÇA DE CONCURRÈNCIA POPULAR

FOTOGRAFIC / PAPER /
FOTOGRAFIA



BALL DE PLAÇA

1928

317.040.370

CRISTINA MONTERO FULLA I PERE MÀRTIR SOLIGUER BADIA BALLANT EL BALL DE PLAÇA.

FOTOGRAFIC / PAPER /
FOTOGRAFIA

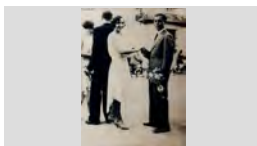

FONS PERSONALS

699 DIVERSOS

028 JOSEP VALLS I ROCA (A) BAMBI

SS 699.028.5000

5000 IMATGES / / /

CONTINGUT

ANYS / TIPOL. DOCUM.

ST

FOTO

BALL DE PLAÇA

1962

317.040.389

D'ESQUERRA A DRETA: SILVIA ELORZ FÁBREGAS,
NAVIDAD FÁBREGAS PLANAS, MARIA ANTONIA

FOTOGRAFIC / PAPER /
FOTOGRAFIA



BALL DE PLAÇA

1962

317.040.387

D'ESQUERRA A DRETA: SILVIA ELORZ FÁBREGAS,
QUIMET TURBANY RIBAS, JOAN GIRAUT COT,

FOTOGRAFIC / PAPER /
FOTOGRAFIA



BALL DE PLAÇA

1962

317.040.388

D'ESQUERRA A DRETA: SILVIA ELORZ FÁBREGAS,
QUIMET TURBANY RIBAS, NAVIDAD FÁBREGAS

FOTOGRAFIC / PAPER /
FOTOGRAFIA



BALL DE PLAÇA

1966

317.040.390

D'ESQUERRA A DRETA: CATERINA CASTAN JOALS,
L'AVIA FORNÉS FENT DE MARABADESSA,

FOTOGRAFIC / PAPER /
FOTOGRAFIA

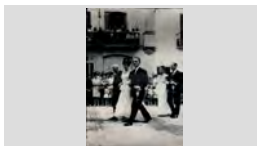

BALL DE PLAÇA

1953

317.040.359

D'ESQUERRA A DRETA, ELS NENS JAUME DULSAT
LLINÁS, MERCE SALA GASCONS, MONTSERRAT

FOTOGRAFIC / PAPER /
FOTOGRAFIA



BALL DE PLAÇA

1963

317.040.342

D'ESQUERRA A DRETA: ALCALDE NARCIS FORS
OLIVER ENTREGANT LES ALMORRATXES A LES

FOTOGRAFIC / PAPER /
FOTOGRAFIA



BALL DE PLAÇA

1952

317.040.357

D'ESQUERRA A DRETA: ANGELINA MATEO SALA,
HIGINI RIBAS SASTRE, MONTSERRAT GALLART

FOTOGRAFIC / PAPER /
FOTOGRAFIA



BALL DE PLAÇA

1983

317.040.337

D'ESQUERRA A DRETA: ANNA RELAT LLOVERAS,
JORDI STOKA MIR, CRISTINA BACH LEAL, JORDI

FOTOGRAFIC / PAPER /
FOTOGRAFIA



BALL DE PLAÇA

1942

317.040.317

D'ESQUERRA A DRETA: CARMELINA o CARMINA
CARLES BONHOME, AGUSTÍ VILA GALÍ I MARISA

FOTOGRAFIC / PAPER /
FOTOGRAFIA



FONS PERSONALS

699 DIVERSOS

028 JOSEP VALLS I ROCA (A) BAMBI

SS 699.028.5000

5000 IMATGES / / /

CONTINGUT**ANYS / TIPOL. DOCUM.****ST****FOTO**

BALL DE PLAÇA

1942

317.040.319D'ESQUERRA A DRETA: CARMELINA o CARMINA
CARLES BONHOME, ROSER NONELL ALBERTÍ IFOTOGRAFIC / PAPER /
FOTOGRAFIA

BALL DE PLAÇA

1944

317.040.345D'ESQUERRA A DRETA: ELS NENS QUIMET BARNÉS
RAMÓN, ROSA AGUSTÍ OLIVÉ, PEPITA VILA I JOSEPFOTOGRAFIC / PAPER /
FOTOGRAFIA

BALL DE PLAÇA

1942

317.040.318D'ESQUERRA A DRETA: ESTEVE GUITART POCH,
ROSER NONELL ALBERTÍ, JOAN MARLES BOTET,FOTOGRAFIC / PAPER /
FOTOGRAFIA

BALL DE PLAÇA

1962

317.040.393D'ESQUERRA A DRETA: ISABEL SOLIVELLAS
CASADO, ALBERT BATLLE MARLÉS, MARIAFOTOGRAFIC / PAPER /
FOTOGRAFIA

BALL DE PLAÇA

1947

317.040.356D'ESQUERRA A DRETA: JAUME PARÉS I PILAR (a)
PILIN BUGUÑÁ VILALLONGA, JAUME AUSTRICH IFOTOGRAFIC / PAPER /
FOTOGRAFIA

BALL DE PLAÇA

1946

317.040.316D'ESQUERRA A DRETA: JOAN PLANET GALLART,
JOAN AUSTRICH SAIS, NURI ROCHE, ROSALIAFOTOGRAFIC / PAPER /
FOTOGRAFIA

BALL DE PLAÇA

1951

317.040.355D'ESQUERRA A DRETA: JOAN ROMANÍ FÁBREGAS,
ANGELINA MATEO SALA, QUIMET TURBANY RIBAS,FOTOGRAFIC / PAPER /
FOTOGRAFIA

BALL DE PLAÇA

1931

317.040.353D'ESQUERRA A DRETA: MANEL BERNAT
CARRERAS, LLUÍS PÍ COLL, LLUÍS TALLADAFOTOGRAFIC / PAPER /
FOTOGRAFIA

BALL DE PLAÇA

1932 CA

317.040.395D'ESQUERRA A DRETA: MARIA PLANAS OLIVER,
ANGEL MARTÍNEZ DE LA GUARDIA, ROSA MARLÉSFOTOGRAFIC / PAPER /
FOTOGRAFIA

FONS PERSONALS

699 DIVERSOS

028 JOSEP VALLS I ROCA (A) BAMBI

SS 699.028.5000

5000 IMATGES / / /

CONTINGUT

ANYS / TIPOL. DOCUM.

ST

FOTO

BALL DE PLAÇA

1943

317.040.362

D'ESQUERRA A DRETA: MERCEDES TEIXIDOR
SALA, JOAN MARLÉS BOTET, LLUÏSA RODÉS ROSES

FOTOGRAFIC / PAPER /
FOTOGRAFIA

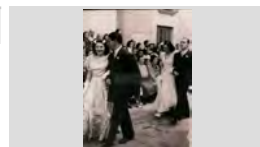

BALL DE PLAÇA

1989

317.040.336

D'ESQUERRA A DRETA: NEUS PLANAS OROPESA,
JOSEP GÓMEZ ILLESCAS, MERCE FERRÓN RIBAS,

FOTOGRAFIC / PAPER /
FOTOGRAFIA



BALL DE PLAÇA

1946

317.040.315

D'ESQUERRA A DRETA: ROSALIA TARRAGÓ MATAS,
JAUME PARÉS PASSAPERÀ, MARIA CARNICÉ VIGAS

FOTOGRAFIC / PAPER /
FOTOGRAFIA



BALL DE PLAÇA

1942

317.040.320

D'ESQUERRA A DRETA: ROSER NONELL ALBERTÍ,
ESTEVE GUITART POCH, CONXITA DURALL RIERA,

FOTOGRAFIC / PAPER /
FOTOGRAFIA



BALL DE PLAÇA

1976

317.040.325

D'ESQUERRA A DRETA: SUSI SULÉ GELABERT,
FRANCESC COSTA FERNÁNDEZ, ANNA PARAROLS

FOTOGRAFIC / PAPER /
FOTOGRAFIA



BALL DE PLAÇA

1950

317.040.334

ELS NENS ASSUMPCIÓ COMAS MORÉ I LLUÏS
MONER PREPARATS PER BALLAR EL BALL DE

FOTOGRAFIC / PAPER /
FOTOGRAFIA



BALL DE PLAÇA

1951

317.040.331

ELS NENS ASSUMPCIÓ COMAS MORÉ I LLUÏS
MONER PREPARATS PER BALLAR EL BALL DE

FOTOGRAFIC / PAPER /
FOTOGRAFIA

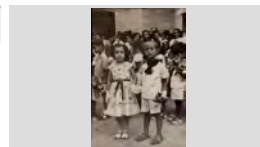

BALL DE PLAÇA

1935

317.040.340

ELS NENS ESTEVE ALSINA SALA I CECILIA SAIS
PLANET PREPARATS PER BALLAR EL BALL DE

FOTOGRAFIC / PAPER /
FOTOGRAFIA

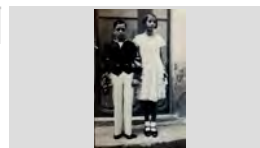

BALL DE PLAÇA

1950

317.040.367

ELS NENS GERMÀ CARTES SALA I ROSER
MONTFULLEDA VINDUAL PREPARATS PER BALLAR

FOTOGRAFIC / PAPER /
FOTOGRAFIA

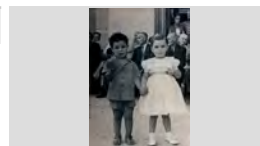

FONS PERSONALS

699 DIVERSOS

028 JOSEP VALLS I ROCA (A) BAMBI

SS 699.028.5000

5000 IMATGES / / /

CONTINGUT

ANYS / TIPOL. DOCUM.

ST

FOTO

BALL DE PLAÇA

1923

317.040.361

ELS NENS I NENES PREPARATS PER BALLAR EL
BALL DE PLAÇA DE CONCURRÈNCIA POPULAR

FOTOGRAFIC / PAPER /
FOTOGRAFIA



BALL DE PLAÇA

1945

317.040.341

ELS NENS JOAN ANTONI GIRALT BENEDICO I MARIA
RUSCALLEDA GALLART PREPARATS PER BALLAR

FOTOGRAFIC / PAPER /
FOTOGRAFIA



BALL DE PLAÇA

1955

317.040.352

ELS NENS JOAN TEYRA ALIMANY I CRISTINA
MONTFULLEDA VINDUAL PREPARATS PER BALLAR

FOTOGRAFIC / PAPER /
FOTOGRAFIA

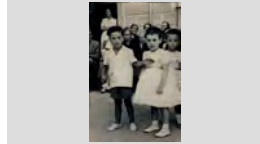

BALL DE PLAÇA

1957

317.040.360

ELS NENS JOSEP MARIA SALA GASCONS I CARMEN
FORNÉS PREPARATS PER BALLAR EL BALL DE

FOTOGRAFIC / PAPER /
FOTOGRAFIA



BALL DE PLAÇA

1949

317.040.347

ELS NENS JOSEP RAFART LLOPART I MARGARITA
LLINÁS PUIGVERT PREPARATS PER BALLAR EL

FOTOGRAFIC / PAPER /
FOTOGRAFIA



BALL DE PLAÇA

1956

317.040.327

ELS NENS JOSEP TIBAU ROVIRA I GRISELDA
FÁBREGAS REBOLLO PREPARATS PER BALLAR EL

FOTOGRAFIC / PAPER /
FOTOGRAFIA



BALL DE PLAÇA

1949

317.040.332

ELS NENS LLUÍS MONER I ASSUMPCIÓ COMAS
MORÉ PREPARATS PER BALLAR EL BALL DE PLAÇA

FOTOGRAFIC / PAPER /
FOTOGRAFIA

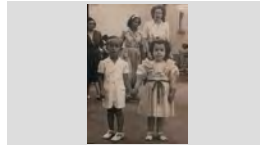

BALL DE PLAÇA

1950

317.040.381

ELS NENS LLUÏSA CARBONELL ROCA I LLUÍS
RAMÓN PREPARATS PER BALLAR EL BALL DE

FOTOGRAFIC / PAPER /
FOTOGRAFIA



BALL DE PLAÇA

1953

317.040.328

ELS NENS MARIA ANTONIA ANDREU AGUADE I
ALBERT MUNTANE SOLANO PREPARATS PER

FOTOGRAFIC / PAPER /
FOTOGRAFIA



FONS PERSONALS

699 DIVERSOS

028 JOSEP VALLS I ROCA (A) BAMBI

SS 699.028.5000

5000 IMATGES / / /

CONTINGUT**ANYS / TIPOL. DOCUM.****ST****FOTO**

BALL DE PLAÇA

1952

317.040.369ELS NENS MARIA CRISTINA ARPÍ MONTERO I
GERMÀ CARTES SALA PREPARATS PER BALLAR ELFOTOGRAFIC / PAPER /
FOTOGRAFIA

BALL DE PLAÇA

1951

317.040.394ELS NENS MARIA CRISTINA ARPI MONTERO I
GERMÀ CARTES SALA PREPARATS PER BALLAR ELFOTOGRAFIC / PAPER /
FOTOGRAFIA

BALL DE PLAÇA

1952

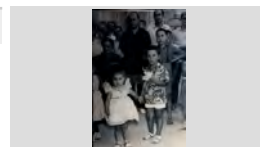
317.040.346ELS NENS MERCÉ FAURIA RIBAS I GERMÀ CARTES
SALA PREPARATS PER BALLAR EL BALL DE PLAÇAFOTOGRAFIC / PAPER /
FOTOGRAFIA

BALL DE PLAÇA

1954

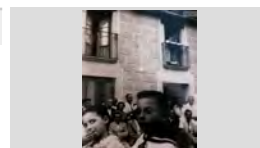
317.040.363ELS NENS MERCE SALA GASCONS I JAUME DULSAT
LLINÀS PREPARATS PER BALLAR EL BALL DEFOTOGRAFIC / PAPER /
FOTOGRAFIA

BALL DE PLAÇA

1943

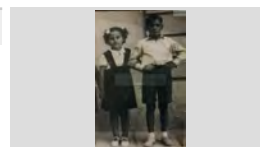
317.040.382ELS NENS ROSA VALLS I FRANCISCO MAGÍ
PREPARATS PER BALLAR EL BALL DE PLAÇA DEFOTOGRAFIC / PAPER /
FOTOGRAFIA

BALL DE PLAÇA

1914

317.040.375FESTA MAJOR DE 1914. BALL DE LES
ALMORRATXES.FOTOGRAFIC / PAPER /
FOTOGRAFIA

BALL DE PLAÇA

1989

317.040.398GEMMA FÁBREGAS TRESSERRAS I JORDI ROCAS
PALAUFOTOGRAFIC / PAPER /
FOTOGRAFIA

BALL DE PLAÇA

1947

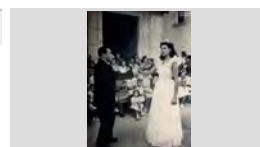
317.040.349JAUME PARÉS I PILAR (a) PILIN BUGUÑÁ
VILALLONGA BALLANT EL BALL DE PLAÇA.FOTOGRAFIC / PAPER /
FOTOGRAFIA

BALL DE PLAÇA

1962

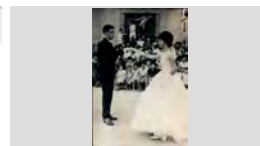
317.040.392JOAN GIRAUT COT I MARIA ANTONIA ANDREU
AGUADE BALLANT EL BALL DE PLAÇA.FOTOGRAFIC / PAPER /
FOTOGRAFIA

FONS PERSONALS

699 DIVERSOS

028 JOSEP VALLS I ROCA (A) BAMBI

SS 699.028.5000

5000 IMATGES / / /

CONTINGUT**ANYS / TIPOL. DOCUM.****ST****FOTO**

BALL DE PLAÇA

1966

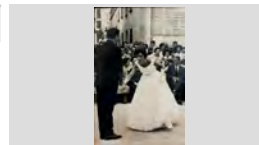
317.040.348JOSEP TALLADA MARTÍNEZ I ANNA MARIA TALLADA
MARTÍNEZ BALLANT EL BALL DE PLAÇA.FOTOGRAFIC / PAPER /
FOTOGRAFIA

BALL DE PLAÇA

1908

317.040.365L'ANTIC BALL DE PLAÇA ES TANCAVA AMB UNA
SARDANA DE CONCURRÈNCIA POPULAR QUEFOTOGRAFIC / PAPER /
FOTOGRAFIA

BALL DE PLAÇA

1935

317.040.374L'ANTIC BALL DE PLAÇA ES TANCAVA AMB UNA
SARDANA DE CONCURRÈNCIA POPULAR QUEFOTOGRAFIC / PAPER /
FOTOGRAFIA

BALL DE PLAÇA

1949

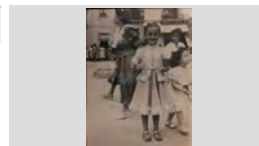
317.040.339LA NENA ELIONOR MONTALS GARCÍA PREPARADA
PER BALLAR EL BALL DE PLAÇA DEFOTOGRAFIC / PAPER /
FOTOGRAFIA

BALL DE PLAÇA

1962

317.040.391MARIA ANTONIA ANDREU AGUADE BALLANT EL
BALL DE PLAÇA.FOTOGRAFIC / PAPER /
FOTOGRAFIA

BALL DE PLAÇA

1965

317.040.322

MARIA CONCEPCIÓ FUSELLAS ADROHER

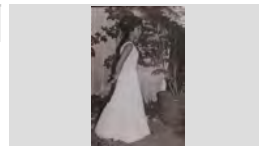
FOTOGRAFIC / PAPER /
FOTOGRAFIA

BALL DE PLAÇA

1989

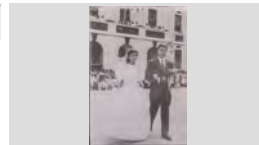
317.040.400MARIA NEUS PLANAS OROPESA I JORDI SOLIGUER
MASFOTOGRAFIC / PAPER /
FOTOGRAFIA

BALL DE PLAÇA

1963

317.040.343MARIA TERESA BLANQUET FRANCÉS,
MONTSERRAT ROTLLAN VERDALET, JOAN SANDEZFOTOGRAFIC / PAPER /
FOTOGRAFIA

BALL DE PLAÇA

1989

317.040.397

MERCE FERRÓN RIBAS I MIQUEL UTSET LLINÁS

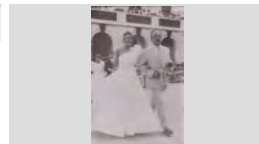
FOTOGRAFIC / PAPER /
FOTOGRAFIA

FONS PERSONALS

699 DIVERSOS

028 JOSEP VALLS I ROCA (A) BAMBI

SS 699.028.5000

5000 IMATGES / / /

CONTINGUT

ANYS / TIPOL. DOCUM.

ST

FOTO

BALL DE PLAÇA

1950

317.040.330

N.C. I QUIM BANDRICH MARTORI BALLANT EL BALL DE PLAÇA.

FOTOGRAFIC / PAPER /
FOTOGRAFIA

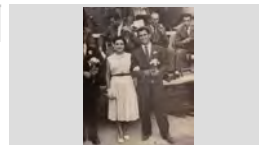

BALL DE PLAÇA

1940

317.040.379

NENES I NENS BALLANT EL BALL DE PLAÇA DE CONCURRÈNCIA POPULAR AMB BALCONS PLENS

FOTOGRAFIC / PAPER /
FOTOGRAFIA



BALL DE PLAÇA

1907

317.040.385

NENES I NENS BALLANT EL BALL DE PLAÇA DE CONCURRÈNCIA POPULAR DAVANT PÚBLIC

FOTOGRAFIC / PAPER /
FOTOGRAFIA



BALL DE PLAÇA

1927

317.040.380

NENES I NENS BALLANT EL BALL DE PLAÇA DE CONCURRÈNCIA POPULAR DAVANT PÚBLIC.

FOTOGRAFIC / PAPER /
FOTOGRAFIA



BALL DE PLAÇA

1935

317.040.386

NENES I NENS BALLANT EL BALL DE PLAÇA DE CONCURRÈNCIA POPULAR DAVANT PÚBLIC.

FOTOGRAFIC / PAPER /
FOTOGRAFIA

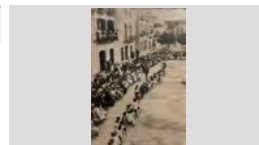

BALL DE PLAÇA

1956

317.040.321

PEPITA BONHOME ANDREU

FOTOGRAFIC / PAPER /
FOTOGRAFIA



BALL DE PLAÇA

1966

317.040.323

PORTADA REVISTA *TRAMUNTANA*.

FOTOGRAFIC / PAPER /
FOTOGRAFIA

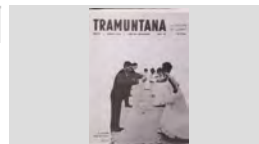

BALL DE PLAÇA

1996

317.040.399

PRIMERA FILA, D'ESQUERRA A DRETA: CARLES ROJAS GARCÍA, DAVID COMINO VIADER, VICTOR

FOTOGRAFIC / PAPER /
FOTOGRAFIA



BALL DE PLAÇA

1994

317.040.396

PRIMERA FILA, D'ESQUERRA A DRETA: PERE PORTAVELLA FONTANALS, LLUÍS MASSÓ GUITART,

FOTOGRAFIC / PAPER /
FOTOGRAFIA



FONS PERSONALS

699 DIVERSOS

028 JOSEP VALLS I ROCA (A) BAMBI

SS 699.028.5000

5000 IMATGES / / /

CONTINGUT**ANYS / TIPOL. DOCUM.****ST****FOTO**

BALL DE PLAÇA

1958

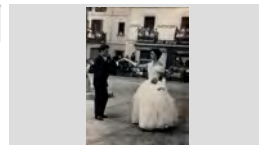
317.040.350QUIMET TURBANY RIBAS I MARIA DOLORS SAIS
BALLANT EL BALL DE PLAÇA.FOTOGRAFIC / PAPER /
FOTOGRAFIA

BALL DE PLAÇA

1957

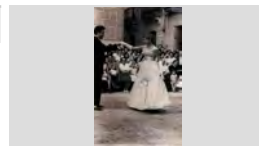
317.040.371QUIMET TURBANY RIBAS I MARINA BANCELLS
ALFARA BALLANT EL BALL DE PLAÇA.FOTOGRAFIC / PAPER /
FOTOGRAFIA

BALL DE PLAÇA

1952

317.040.351QUIMET TURBANY RIBAS I MONTSERRAT GALLART
SAIS BALLANT EL BALL DE PLAÇA.FOTOGRAFIC / PAPER /
FOTOGRAFIA

BALL DE PLAÇA

1963

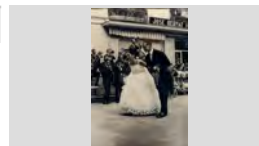
317.040.344ROSER RIBOT PARÉS I ALBERT BATLLE NICOLAU
EN EL BALL DE PLAÇA.FOTOGRAFIC / PAPER /
FOTOGRAFIA

BALL DE PLAÇA

1930

317.040.376SARDANA DE CONCURRÈNCIA POPULAR PER
TANCAR EL BALL DE PLAÇA.FOTOGRAFIC / PAPER /
FOTOGRAFIA

BALL DE PLAÇA

1962

317.040.329SILVIA ELORZ FÁBREGAS BALLANT EL BALL DE
PLAÇA.FOTOGRAFIC / PAPER /
FOTOGRAFIA

BALL DE PLAÇA

1962

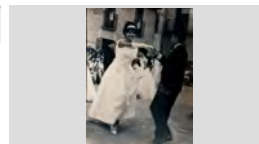
317.040.354SILVIA ELORZ FÁBREGAS I QUIMET TURBANY
RIBAS BALLANT EL BALL DE PLAÇA.FOTOGRAFIC / PAPER /
FOTOGRAFIA

BALL DE PLAÇA

1907 CA

317.040.364

VISTA GENERAL

FOTOGRAFIC / PAPER /
FOTOGRAFIA

BALL DE PLAÇA







1908

317.040.366

VISTA GENERAL

FOTOGRAFIC / PAPER /
FOTOGRAFIA

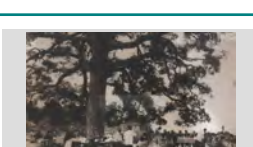
FONS	PERSONALS
699	DIVERSOS
028	JOSEP VALLS I ROCA (A) BAMBI SS 699.028.5000
5000	IMATGES / / /

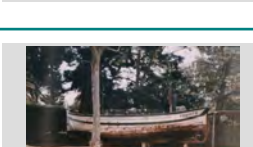
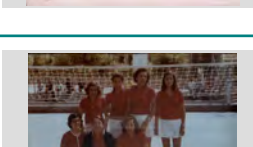
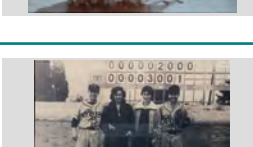
CONTINGUT	ANYS / TIPOL. DOCUM.	ST	FOTO
BALL DE PLAÇA VISTA GENERAL DEL BALL DE CONCURRÈNCIA POPULAR	1907 FOTOGRAFIC / PAPER / FOTOGRAFIA	317.040.383	
BALL DE PLAÇA VISTA GENERAL DEL BALL DE CONCURRÈNCIA POPULAR	1909 FOTOGRAFIC / PAPER / FOTOGRAFIA	317.040.384	
BALL DE PLAÇA VISTA GENERAL DEL BALL DE CONCURRÈNCIA POPULAR I ELS ESPECTADORS	1918 FOTOGRAFIC / PAPER / FOTOGRAFIA	317.040.378	
BALL DE PLAÇA. TOQUEN A CÓRRER D'ESQUERRA A DRETA: MARIA ROSA LAMOGLIA PUIG, IGNASI RIERA GARRIGA, ROSA MARIA	1978 FOTOGRAFIC / PAPER / FOTOGRAFIA	317.040.326	
BANQUET GENT CELEBRANT UN BANQUET A LA PLAÇA DEL PI DE SANTA CRISTINA.	1950 FOTOGRAFIC / PAPER / FOTOGRAFIA	317.039.109	
BARCA EL CAIAC <i>TITINA</i> DALT DE CAVALLETS EN UN CARRER	1995 FOTOGRAFIC / PAPER / FOTOGRAFIA	317.039.008	
BARCA DE PESCA LA BARCA DE TERANYINA D'EN TRONS "PAQUITA" EXPOSADA A L'ESPLANADA DE L'ERMITA DE SANTA	1985 FOTOGRAFIC / PAPER / FOTOGRAFIA	317.040.082	
BASQUET FEMENI CLUB BASQUET LLORET FEMENI: DRETES, D'ESQUERRA A DRETA: ROSA MARIA MAS	1972 FOTOGRAFIC / PAPER / FOTOGRAFIA	317.038.297	
BEISBOL A. MALAGARRIGA I C. TERMENS o TERMES AMB ALTRA PARELLA DESPRES DEL PARTITS DELS	1955 FOTOGRAFIC / PAPER / FOTOGRAFIA	317.038.294	

FONS PERSONALS

699 DIVERSOS

028 JOSEP VALLS I ROCA (A) BAMBI

SS 699.028.5000

5000 IMATGES / / /

CONTINGUT

ANYS / TIPOL. DOCUM.

ST

FOTO

BEISBOL

1955

317.038.272

ALEX COLOMER CARLES (A L'ESQUERRA) I NASI BRUGUERA CALOPA JUGADORS DELS POPS DE

FOTOGRAFIC / PAPER /
FOTOGRAFIA



BEISBOL

1961

317.038.353

ELS POPS DE LLORET A CORNELLA AL TORNEO "DINÁMICO SIEMENS"

FOTOGRAFIC / PAPER /
FOTOGRAFIA



BEISBOL

1955

317.038.295

ELS POPS DE LLORET CAMPIO D'ESPANYA 2ª CATEGORIA AL ESTADI DE MONTJUIC

FOTOGRAFIC / PAPER /
FOTOGRAFIA



BEISBOL

1955

317.038.296

EQUIP DE ELS POPS DE LLORET AL CAMP MUNICIPAL. D'ESQUERRA A DRETA, DRETS: AGUSTÍ

FOTOGRAFIC / PAPER /
FOTOGRAFIA



BEISBOL

1954

317.038.299

EQUIP DE ELS POPS DE LLORET. ENTRE ELS DIFERENTS JUGADORS, LA SEVA MAJORIA

FOTOGRAFIC / PAPER /
FOTOGRAFIA



BEISBOL

1955

317.038.341

EQUIP DE ELS POPS DE LLORET. ENTRE ELS DIFERENTS JUGADORS, LA SEVA MAJORIA

FOTOGRAFIC / PAPER /
FOTOGRAFIA



BEISBOL

1955

317.038.311

EQUIP DE ESL POPS DE LLORET (8 PRIMERA CATEGORIA). DRETS, D'ESQUERRA A DRETA:

FOTOGRAFIC / PAPER /
FOTOGRAFIA



BEISBOL

1968

317.038.293

EQUIP DELS POPS AL CAMP DE MONTJUIC

FOTOGRAFIC / PAPER /
FOTOGRAFIA



BEISBOL

1960









317.038.342

EQUIP JUVENIL DE ELS POPS DE LLORET

FOTOGRAFIC / PAPER /
FOTOGRAFIA



FONS	PERSONALS	
699	DIVERSOS	
028	JOSEP VALLS I ROCA (A) BAMBI	SS 699.028.5000
5000	IMATGES / / /	







CONTINGUT	ANYS / TIPOL. DOCUM.	ST	FOTO
BEISBOL EQUIPS INFANTILS DE ELS POPS DE LLORET AL CAMP MUNICIPAL	1954 FOTOGRAFIC / PAPER / FOTOGRAFIA	317.038.302	
BEISBOL ESCLUD DELS POPS DE LLORET DE MAR	1953 FOTOGRAFIC / PAPER / FOTOGRAFIA	317.038.372	
BEISBOL JOAN ALBET TORRES "EL CARCA" AL BAT EN UN PARTIT DE BEISBOL AL CAMP MUNICIPAL	1955 FOTOGRAFIC / PAPER / FOTOGRAFIA	317.038.340	
BEISBOL MEMBRES DE LA ESCOLA MUNICIPAL DE BEISBOL AL CAMP DEL COL·LEGI PERE TORRENT.	1990 FOTOGRAFIC / PAPER / FOTOGRAFIA	317.038.275	
BEISBOL MEMBRES DEL EQUIP DE ELS POPS DE LLORET AL ESTADI DE MUNTJUIC (BARCELONA). DRETS,	1955 FOTOGRAFIC / PAPER / FOTOGRAFIA	317.038.306	
BEISBOL NASI BRUGUERAS "EL CAPI", AL BAT EN UN PARTIT DE BEISBOL AL CAMP MUNICIPAL	1955 FOTOGRAFIC / PAPER / FOTOGRAFIA	317.038.304	
BEISBOL PARTIT DE BEISBOL AL CAMP MUNICIPAL	1955 FOTOGRAFIC / PAPER / FOTOGRAFIA	317.038.348	
BEISBOL PRIMERA FORMACIO DELS POPS DE LLORET AL CAMP DEL PICADERO	1953 FOTOGRAFIC / PAPER / FOTOGRAFIA	317.038.328	
BOGADORS D'ESQUERRA A DRETA: JULI JARAMILLO CALERO, VICTOR CLUA CABECERAN, MOISES COLL	1992 FOTOGRAFIC / PAPER / FOTOGRAFIA	317.039.066	

FONS PERSONALS





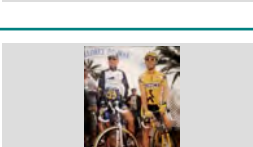
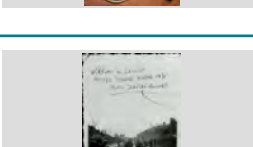
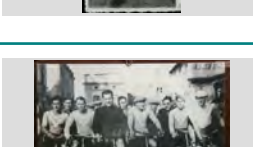

699	DIVERSOS		
028	JOSEP VALLS I ROCA (A) BAMBI	SS	699.028.5000
5000	IMATGES / / /		

CONTINGUT	ANYS / TIPOL. DOCUM.	ST	FOTO
BOGADORS DRETS, D'ESQUERRA A DRETA: VICTOR CLUA CABECERAN, JORDI MARTI UTSET, JULI JARAMILLO	1992 FOTOGRAFIC / PAPER / FOTOGRAFIA	317.039.065	
BRODAT OFERT AL SANTUARI DE SANTA CRISTINA PER LES NOIES QUE FEREN D'OBRES MARIA MASIA,	1867 FOTOGRAFIC / PAPER / FOTOGRAFIA	317.039.201	
CALA TREUMAL VISTA DE LA COSTA DESDE CALA TREUMAL	1990 FOTOGRAFIC / PAPER / FOTOGRAFIA	317.039.240	
CARNET ARBITRE BEISBOL CARNET DE ALICIA MALAGARRIGA DEL COL·LEGI D'ARBITRES DE BEISBOL.	1956 FOTOGRAFIC / PAPER / FOTOGRAFIA	317.038.346	
CARNET SOCI ELS POPS CARNET DE SOCI DE ELS POPS DE LLORET A NOM DE LUIS COSTA SERVIA	1954 FOTOGRAFIC / PAPER / FOTOGRAFIA	317.038.350	
CARNET SOCI ELS POPS CARNET DE SOCI DE ELS POPS DE LLORET A NOM DE PERE GARRIGA ALUM	1954 FOTOGRAFIC / PAPER / FOTOGRAFIA	317.038.347	
CELEBRACIÓ DEL CENTENARI DEL BARÇA D'ESQUERRA A DRETA: FRANCESC JORDI REGUANT, JORDI REGUANT RAFART, ROMÀ JORDI	1999 FOTOGRAFIC / PAPER / FOTOGRAFIA	317.037.219	
CELEBRACIÓ DEL CENTENARI DEL BARÇA D'ESQUERRA A DRETA: FRANCESC REGUANT, ROMÀ JORDI REGUANT, LOUIS VAN GAAL, JORDI	1999 FOTOGRAFIC / PAPER / FOTOGRAFIA	317.037.216	
CELEBRACIÓ DEL CENTENARI DEL BARÇA D'ESQUERRA A DRETA: JOSEP SALA MONTERO I ARCADI CALZADA SALAVEDRA ENTAULATS AL	1999 FOTOGRAFIC / PAPER / FOTOGRAFIA	317.037.218	

FONS	PERSONALS	
699	DIVERSOS	
028	JOSEP VALLS I ROCA (A) BAMBI	SS 699.028.5000
5000	IMATGES / / /	

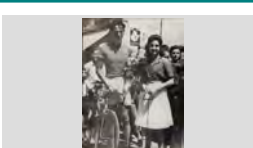
CONTINGUT	ANYS / TIPOL. DOCUM.	ST	FOTO
CELEBRACIÓ DEL CENTENARI DEL BARÇA DRETS, D'ESQUERRA A DRETA: N.C., N.C., RONALD DE BOER (AL DARRERE), LOUIS VAN GAAL I	1999 FOTOGRAFIC / PAPER / FOTOGRAFIA	317.037.040	
CELEBRACIÓ DEL CENTENARI DEL BARÇA JOSEP RIBERA CARDONA DARRERE UN FARISTOL AL CENTRAL PARK LOCAL PALAS ATENEA.	1999 FOTOGRAFIC / PAPER / FOTOGRAFIA	317.037.215	
CELEBRACIÓ DEL CENTENARI DEL BARÇA LOUIS VAN GAAL (ENTRENADOR F. C. BARCELONA) SIGNANT UNA SAMARRETA, NURIA MERCADER	1999 FOTOGRAFIC / PAPER / FOTOGRAFIA	317.037.153	
CELEBRACIÓ DEL CENTENARI DEL BARÇA RETRAT DEL PASTÍS DEL CENTENARI CELEBRAT a CENTRAL PARK LOCAL PALAS ATENEA.	1999 FOTOGRAFIC / PAPER / FOTOGRAFIA	317.037.155	
CELEBRACIONS DINAR DE GERMANOR A SANTA CRISTINA DURANT ACTE O MÍTING DE SOLIDARITAT CATALANA. ES	1907 FOTOGRAFIC / PAPER / FOTOGRAFIA	317.039.102	
CENTRE EXCURSIONISTA LLORET GRUP DE PARTICIPANTS EN LA TRANSFREU SANT ELM EN CAIAC	2008 FOTOGRAFIC / PAPER / FOTOGRAFIA	317.039.010	
CICLISME ALEX ZÜLLE (A L'ESQUERRA) I LAURENT JALABERT ABANS DE LA SORTIDA DE LA PRIMERA ETAPA DE	1998 FOTOGRAFIC / PAPER / FOTOGRAFIA	317.038.337	
CICLISME CURSA CICLISTA ORGANITZADA PER LA PENYA PEDAL AL SEU PAS PER L'ACTUAL AVINGUDA PAU	1931 FOTOGRAFIC / PAPER / FOTOGRAFIA	317.038.257	
CICLISME D'ESQUERRA A DRETA: JOAN RIBERA, JOSEP CARDONA TOMAS (AL DARRERE), ESTEVE TEYRA	1932 FOTOGRAFIC / PAPER / FOTOGRAFIA	317.038.371	

FONS	PERSONALS
699	DIVERSOS
028	JOSEP VALLS I ROCA (A) BAMBI SS 699.028.5000
5000	IMATGES / / /

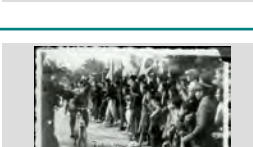
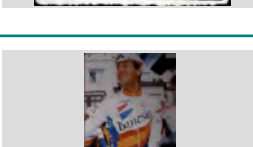
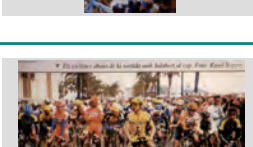
CONTINGUT	ANYS / TIPOL. DOCUM.	ST	FOTO
CICLISME D'ESQUERRA A DRETA: MARIA ANTONIA LEAL SAYROL, VJATCESLAV EKinMOV (V.S. POSTAL	1998 FOTOGRAFIC / PAPER / FOTOGRAFIA	317.038.364	
CICLISME EL CICLISTA FEDERICO MARTIN BAHAMONTES RODEJAT D'AFICIONATS A LA ARRIBADA DE LA	1963 FOTOGRAFIC / PAPER / FOTOGRAFIA	317.038.256	
CICLISME EN MIQUEL BALTRONS COLLS DE "CA LA LLUÏSA ESPARDANYERA" I UNA NOIA N.C. DESPRES D'UNA	1940 FOTOGRAFIC / PAPER / FOTOGRAFIA	317.038.234	
CICLISME EN XAVIER CRESPO LLOBET I N.C. TALLANT LA CINTA PER DONAR LA SORTIDA DE LA SEGONA	2005 FOTOGRAFIC / PAPER / FOTOGRAFIA	317.038.374	
CICLISME EQUIP DE CICLISTES AL PATI DE CAN FONT O CAN COMADRAN VESTITS AMB LA SAMARRETA DE LA	1939 FOTOGRAFIC / PAPER / FOTOGRAFIA	317.038.273	
CICLISME ESPRINT CURSA CICLISTA ETAPA VUELTA CICLISTA ESPANYA	2007 FOTOGRAFIC / PAPER / FOTOGRAFIA	317.038.298	
CICLISME JAUME CUBIAS SERRA GUANYADOR DE LA CURSA CICLISTA ORGANITZADA PER LA PENYA PEDAL	1931 FOTOGRAFIC / PAPER / FOTOGRAFIA	317.038.259	
CICLISME MIKEL ZARRABEITIA URANGA ABANS DE LA SORTIDA DE LA PRIMERA ETAPA DE LA XXXV	1998 FOTOGRAFIC / PAPER / FOTOGRAFIA	317.038.338	
CICLISME SORTIDA DE LA XXXV EDICIO DE LA SETMANA CATALANA DE CICLISME DAVANT DE	1998 FOTOGRAFIC / PAPER / FOTOGRAFIA	317.038.365	

FONS PERSONALS

699 DIVERSOS

028 JOSEP VALLS I ROCA (A) BAMBI

SS 699.028.5000

5000 IMATGES / / /

CONTINGUT

ANYS / TIPOL. DOCUM.

ST

FOTO

CLUB ATLETISME LLORET

1987

317.038.230

EN SALVADOR PUJOS TRESSERRAS ABANS DEL INICI D'UNA MARATO

FOTOGRAFIC / PAPER /
FOTOGRAFIA



CLUB ATLETISME LLORET

1987

317.038.233

EN SALVADOR PUJOS TRESSERRAS DURANT UNA CURSA

FOTOGRAFIC / PAPER /
FOTOGRAFIA

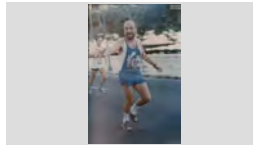

CLUB ATLETISME LLORET

1987 ca

317.038.232

EN SALVADOR PUJOS TRESSERRAS RECUPERANT FORÇES DESPRES D'UNA CURSA A MALLORCA

FOTOGRAFIC / PAPER /
FOTOGRAFIA

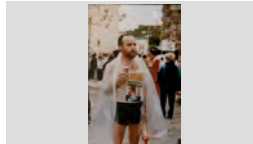

CLUB ATLETISME LLORET LA SELVA

1996

317.038.246

D'ESQUERRA A DRETA: ISIDRO JIMENEZ RAMOS, N.C., N.C. i ROBLES. PARTICIPANTS ALS

FOTOGRAFIC / PAPER /
FOTOGRAFIA



CLUB BALONMANO FEMENI LLORET

1980 ca

317.039.028

EL PRIMER EQUIP DEL BALONMANO FEMENI LLORET. DRETES, D'ESQUERRA A DRETA:

FOTOGRAFIC / PAPER /
FOTOGRAFIA



CLUB BASQUET LLORET

1975

317.039.027

EQUIP FEMENÍ DEL CLUB BASQUET LLORET. DRETES, D'ESQUERRA A DRETA: JOSE CARLOS

FOTOGRAFIC / PAPER /
FOTOGRAFIA



CLUB NATACIO LLORET

1995

317.039.007

EN JORDI BLANCH AMB ELS ALUMNES DEL PRIMER CURSET DE VELA CLASSE OPTIMIST

FOTOGRAFIC / PAPER /
FOTOGRAFIA



CLUB NAUTIC LLORET

1994

317.039.032

ALUMNES ESCOLA DE VELA NAVEGANT

FOTOGRAFIC / PAPER /
FOTOGRAFIA

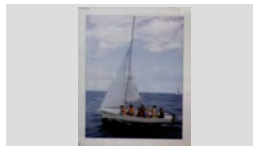

CLUB NAUTIC LLORET

2007

317.039.009



D'ESQUERRA A DRETA: FERNANDO COLLADO, HELEN MONTILLA SANTOS, XAVIER CRESPO FLORS PER A HELEN MONTILLA

FOTOGRAFIC / PAPER /
FOTOGRAFIA











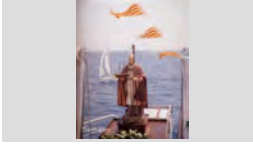

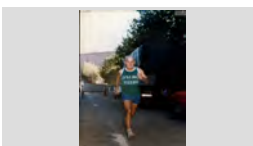
FONS	PERSONALS	
699	DIVERSOS	
028	JOSEP VALLS I ROCA (A) BAMBI	SS 699.028.5000
5000	IMATGES / / /	

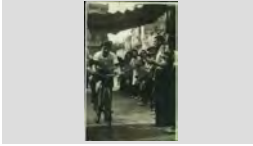
CONTINGUT	ANYS / TIPOL. DOCUM.	ST	FOTO
CLUB NAUTIC LLORET	1994	317.038.399	
RETRAT DELS COMPONENTS DE L'ESCOLA DE VELA	FOTOGRAFIC / PAPER / FOTOGRAFIA		
CLUB RITMICA LLORET	2005	317.039.020	
PARTICIPANTS EN UN CAMPIONAT DE GIMNASTICA RITMICA AL PAVELLO EL MOLÍ DE LLORET.	FOTOGRAFIC / PAPER / FOTOGRAFIA		
CLUB RITMICA LLORET	2003	317.039.025	
RETRAT DE LES COMPONENTS DEL CLUB GIMNÀSTICA RITMICA LLORET	FOTOGRAFIC / PAPER / FOTOGRAFIA		
COFRADIA DE SANT ELM	2007	317.040.280	
CAMI D'EMBARCAR PER FER OFRENA DE CORONA DE LLORER ALS MARINERS DE LLORET QUE HAN	FOTOGRAFIC / PAPER / FOTOGRAFIA		

FONS	PERSONALS
699	DIVERSOS
028	JOSEP VALLS I ROCA (A) BAMBI SS 699.028.5000
5000	IMATGES / / /

CONTINGUT	ANYS / TIPOL. DOCUM.	ST	FOTO
CONFRARIA DE SANT ELM IMATGE DE SANT ELM A DALT D'UNA BARCA.	2007 FOTOGRAFIC / PAPER / FOTOGRAFIA	317.040.281	
CROSS DE LLORET D'ESQUERRA A DRETA: DARWIN RIBAS VILA, PEPI RIBAS CARBO, ANTONIO CASTEYO o CASTELLÓ	1965 FOTOGRAFIC / PAPER / FOTOGRAFIA	317.038.244	
CROSS DE LLORET NUMEROS PUBLIC AL VOLTANT D'UN ENTARIMAT AMB ELS TROFEUS PEREL GUANYADORS DE LA	1965 FOTOGRAFIC / PAPER / FOTOGRAFIA	317.038.283	
CROSS PENYA BARCELONISTA DE LLORET ANTONIO BANCELLS PUIG	1983 FOTOGRAFIC / PAPER / FOTOGRAFIA	317.037.194	
CURSA CICLISTA EN VENTURA FUSELLAS CRUZ DAVANT D'UN GRUP DE CICLISTES.	1985 ca FOTOGRAFIC / PAPER / FOTOGRAFIA	317.038.226	
CURSA CILCISTA UN CICLISTA N.C. PASSANT AMB ESPECTADORS	1950 FOTOGRAFIC / PAPER / FOTOGRAFIA	317.038.255	
CURSA SANT SILVESTRE LLORET ELS ATLETES AL SEU PAS PEL PASSEIG AGUSTI FONT. D'ESQUERRA A DRETA: JOSE LUIS BLANCO	2008 FOTOGRAFIC / PAPER / FOTOGRAFIA	317.038.231	
CURSA SANT SILVESTRE LLORET RETRAT D'UN GRUP D'ATLETES PARTICIPANTS A LA PRIMERA SANT SILVESTRE DE LLORET A LES	2008 FOTOGRAFIC / PAPER / FOTOGRAFIA	317.038.229	
DIBUIX DIBUI D'UNA SANTA SOBRE UN PEDESTAL. PODRIA SER SANTA CRISTINA. <i>EL LLIBRE de SANTA</i>	1824 ca FOTOGRAFIC / PAPER / FOTOGRAFIA	317.039.179	

FONS PERSONALS

699 DIVERSOS

028 JOSEP VALLS I ROCA (A) BAMBI

SS 699.028.5000

5000 IMATGES / / /

CONTINGUT

ANYS / TIPOL. DOCUM.

ST

FOTO

DIBUIX

1927

317.039.184

DIBUIX DE SANTA CRISTINA. *EL LLIBRE de SANTA CRISTINA de LLORET* DE JOSEP MARIA PONS i

FOTOGRAFIC / PAPER /
FOTOGRAFIA



DIBUIX

1996

317.039.207

SANTA CRISTINA MARTIR

FOTOGRAFIC / PAPER /
FOTOGRAFIA



DINAR DEL XXIX ANIVERSARI DE LA PENYA AL RESTAURANT EL TRULL.
TAULA PRESIDENCIAL DEL DINAR DE CELEBRACIÓ DE LA COPA D'EUROPA AL RESTAURANT EL TRULL.
LA COPA D'EUROPA DE 1992 CONQUERIDA PEL

1992

317.037.267

FOTOGRAFIC / PAPER /
FOTOGRAFIA



ELS POPS DE LLORET

1953

317.038.284

RETRAT EQUIP INFANTIL DELS POPS DE VISITA A VAIXELL US NAVY ESTATS UNITS VI FLOTA A PORT

FOTOGRAFIC / PAPER /
FOTOGRAFIA



EMBARCACIONS NAVEGANT

1945

317.039.017

UNA NENA I UN HOME NAVEGANT EN UN CAIAC.

FOTOGRAFIC / PAPER /
FOTOGRAFIA

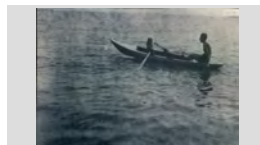

ENTREGA TROFEUS ESPORTS

1994

317.038.358

VICTOR MARQUES JORDA AMB UN TROFEU A LES MANS I LIDIA MAURA PIBERNAT (PUBILLA 1994) A

FOTOGRAFIC / PAPER /
FOTOGRAFIA



EQUIP BEISBOL

1955 CA

317.038.271

ELS POPS DE LLORET INANTILS AMB EN NASI BRUGUERA CALOPA D'ENTRENADOR AL CAMP

FOTOGRAFIC / PAPER /
FOTOGRAFIA



EQUIP DE BEISBOL

1953

317.038.279

ELS POPS CAMPIONS DE CATALUNYA DE 3ª CATEGORIA.

FOTOGRAFIC / PAPER /
FOTOGRAFIA



EQUIP DE BEISBOL

1953

317.038.281

ELS POPS DE LLORET AL CAMP MUNICIPAL.

FOTOGRAFIC / PAPER /
FOTOGRAFIA



FONS PERSONALS

699 DIVERSOS

028 JOSEP VALLS I ROCA (A) BAMBI

SS 699.028.5000

5000 IMATGES / / /

CONTINGUT**ANYS / TIPOL. DOCUM.****ST****FOTO**

EQUIP DE BEISBOL

1954

317.038.280

ELS POPS DE LLORET AL CAMP MUNICIPAL.

FOTOGRAFIC / PAPER /
FOTOGRAFIA

EQUIP DE BEISBOL

1955

317.038.247ELS POPS DE LLORET CAMPIO D'ESPANYA 2ª
CATEGORIA AL ESTADI DE MONTJUICFOTOGRAFIC / PAPER /
FOTOGRAFIA

EQUIP DE BEISBOL

1955

317.038.248ELS POPS DE LLORET CAMPIO D'ESPANYA 2ª
CATEGORIA I ALGUNS AFICIONATS AL ESTADI DEFOTOGRAFIC / PAPER /
FOTOGRAFIA

EQUIP DE BEISBOL

1953

317.038.282

ELS POPS DE LLORET DAVANT LA NYERRA.

FOTOGRAFIC / PAPER /
FOTOGRAFIA

EQUIP DE BEISBOL

1957

317.038.240

ELS POPS DE LLORET.

FOTOGRAFIC / PAPER /
FOTOGRAFIA

EQUIP DE BEISBOL

1955

317.038.218ELS POPS DE LLORET. DRETS, D'ESQUERRA A
DRETA: N.C., N.C. ROQUE ROMERO SAINZ, N.C., N.FOTOGRAFIC / PAPER /
FOTOGRAFIA

EQUIP DE FUTBOL

1992

317.037.031ALEVÍ PENYA BARCELONISTA DE LLORET 1992-93.
DRETS, D'ESQUERRA A DRETA: JOAN BANDRICHFOTOGRAFIC / PAPER /
FOTOGRAFIA

EQUIP DE FUTBOL

1993

317.037.002ALEVÍ PENYA BARCELONISTA DE LLORET 1993.
DRETS, ESQUERRA A DRETA: SALVADOR MULLERAFOTOGRAFIC / PAPER /
FOTOGRAFIA









EQUIP DE FUTBOL

1985

317.037.077ALEVINS DE LA PENYA BARCELONISTA DE LLORET
1985-86. DRETS, D'ESQUERRA A DRETA: IVANFOTOGRAFIC / PAPER /
FOTOGRAFIA

FONS PERSONALS

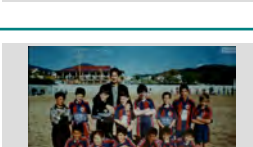
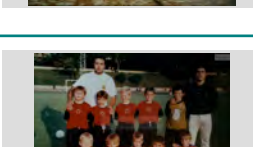
699	DIVERSOS		
028	JOSEP VALLS I ROCA (A) BAMBI	SS	699.028.5000
5000	IMATGES / / /		

CONTINGUT	ANYS / TIPOL. DOCUM.	ST	FOTO
EQUIP DE FUTBOL ALEVINS ESCOLARS DE LA PENYA BARCELONISTA DE LLORET I ALEVINS DEL F. C. BARCELONA (DE	1986 FOTOGRAFIC / PAPER / FOTOGRAFIA	317.037.072	
EQUIP DE FUTBOL ALEVINS NO IDENTIFICATS PENYA BARCELONISTA DE LLORET A CAMP EL MOLÍ	2007 FOTOGRAFIC / PAPER / FOTOGRAFIA	317.037.297	
EQUIP DE FUTBOL ALEVINS NO IDENTIFICATS PENYA BARCELONISTA DE LLORET AL CAMP EL MOLÍ	2007 FOTOGRAFIC / PAPER / FOTOGRAFIA	317.037.276	
EQUIP DE FUTBOL ALEVINS PENYA BARCELONISTA DE LLORET 1997 -98. DRETS, D'ESQUERRA A DRETA: N.C., N.C., N.C.,	1997 FOTOGRAFIC / PAPER / FOTOGRAFIA	317.037.073	
EQUIP DE FUTBOL ALEVINS PENYA BARCELONISTA DE LLORET 1998 -99. DRETS, D'ESQUERRA A DRETA: SERGIO	1998 FOTOGRAFIC / PAPER / FOTOGRAFIA	317.037.044	
EQUIP DE FUTBOL ALEVINS PENYA BARCELONISTA DE LLORET. DRETS, D'ESQUERRA A DRETA: SERGIO	2001 FOTOGRAFIC / PAPER / FOTOGRAFIA	317.037.237	
EQUIP DE FUTBOL BENJAMÍ A PENYA BARCELONISTA DE LLORET 1997 -98. DRETS, D'ESQUERRA A DRETA: N.C., DANI	1997 FOTOGRAFIC / PAPER / FOTOGRAFIA	317.037.148	
EQUIP DE FUTBOL BENJAMÍ C PENYA BARCELONISTA DE LLORET 1997 -98. DRETS, D'ESQUERRA A DRETA: ALEX, MARCOS,	1997 FOTOGRAFIC / PAPER / FOTOGRAFIA	317.037.046	
EQUIP DE FUTBOL BENJAMÍ C PENYA BARCELONISTA DE LLORET 1997 -98. DRETS, D'ESQUERRA A DRETA: N.C., N.C.,	1997 FOTOGRAFIC / PAPER / FOTOGRAFIA	317.037.149	

FONS PERSONALS

699 DIVERSOS

028 JOSEP VALLS I ROCA (A) BAMBI

SS 699.028.5000

5000 IMATGES / / /

CONTINGUT

ANYS / TIPOL. DOCUM.

ST

FOTO

EQUIP DE FUTBOL

2009

317.037.231

BENJAMI PENYA BARCELONISTA DE LLORET AL
CAMP EL MOLÍ

FOTOGRAFIC / PAPER /
FOTOGRAFIA



EQUIP DE FUTBOL

1997

317.037.076

BENJAMINS DE LA PENYA BARCELONISTA DE
LLORET 1997-98. DRETS, D'ESQUERRA A DRETA: N.

FOTOGRAFIC / PAPER /
FOTOGRAFIA



EQUIP DE FUTBOL

1985

317.037.071

BENJAMINS PENYA BARCELONISTA DE LLORET
1985-86. DRETS, D'ESQUERRA A DRETA: JOAN

FOTOGRAFIC / PAPER /
FOTOGRAFIA



EQUIP DE FUTBOL

1998

317.037.074

BENJAMINS PENYA BARCELONISTA DE LLORET
1998-99. DRETS, D'ESQUERRA A DRETA: N.C., N.C.,

FOTOGRAFIC / PAPER /
FOTOGRAFIA



EQUIP DE FUTBOL

2003

317.037.054

BENJAMINS PENYA BARCELONISTA DE LLORET
2003-04. PRIMERA FILA, D'ESQUERRA A DRETA:

FOTOGRAFIC / PAPER /
FOTOGRAFIA



EQUIP DE FUTBOL

1990

317.037.035

BENJAMINS PENYA BARCELONISTA DE LLORET.
DRETS, D'ESQUERRA A DRETA: MARC HEREDIA

FOTOGRAFIC / PAPER /
FOTOGRAFIA



EQUIP DE FUTBOL

2007

317.037.275

BENJAMINS PENYA BARCELONISTA DE LLORET.
DRETS, D'ESQUERRA A DRETA: N.C., N.C., N.C., N.

FOTOGRAFIC / PAPER /
FOTOGRAFIA



EQUIP DE FUTBOL

1991

317.037.034

BENJAMINS PENYA BARCELONISTA DE LLORET.
DRETS, D'ESQUERRA A DRETA: DAVID BENEDICTO,

FOTOGRAFIC / PAPER /
FOTOGRAFIA



EQUIP DE FUTBOL

2007

317.037.277

BENJAMINS PENYA BARCELONISTA DE LLORET.
PRIMERA FILA, D'ESQUERRA A DRETA: ANTONIO,

FOTOGRAFIC / PAPER /
FOTOGRAFIA



FONS PERSONALS

699 DIVERSOS

028 JOSEP VALLS I ROCA (A) BAMBI

SS 699.028.5000

5000 IMATGES / / /

CONTINGUT

ANYS / TIPOL. DOCUM.

ST

FOTO

EQUIP DE FUTBOL

2009

317.037.230

BENJAMINS PENYA BARCELONISTA. PRIMERA FILA, D'ESQUERRA A DRETA: N.C. , N.C., N.C., N.C., N.C.,

FOTOGRAFIC / PAPER /
FOTOGRAFIA



EQUIP DE FUTBOL

2009

317.037.228

BENJAMINS PENYA BARCELONISTA. PRIMERA FILA, D'ESQUERRA A DRETA: N.C. , PERE SURIS FANALS,

FOTOGRAFIC / PAPER /
FOTOGRAFIA



EQUIP DE FUTBOL

1998

317.037.151

CADET A PENYA BARCELONISTA DE LLORET 1998 -99. DRETS, D'ESQUERRA A DRETA: TITO

FOTOGRAFIC / PAPER /
FOTOGRAFIA



EQUIP DE FUTBOL

1998

317.037.045

CADET B PENYA BARCELONISTA DE LLORET 1998 -99. DRETS, D'ESQUERRA A DRETA: EDU,

FOTOGRAFIC / PAPER /
FOTOGRAFIA



EQUIP DE FUTBOL

1990

317.037.296

CADET DE LA SELECCIÓ DE LA SELVA A LES II FINALS DEL COMARCALET A SANT FELIU DE

FOTOGRAFIC / PAPER /
FOTOGRAFIA



EQUIP DE FUTBOL

1991

317.037.005

CADET PENYA BARCELONISTA DE LLORET 1991-92. DRETS, D'ESQUERRA A DRETA: JOAN TULSÁ

FOTOGRAFIC / PAPER /
FOTOGRAFIA



EQUIP DE FUTBOL

1993

317.037.012

CADET PENYA BARCELONISTA DE LLORET 1993-94. DRETS, D'ESQUERRA A DRETA: PEP PUIGVERT

FOTOGRAFIC / PAPER /
FOTOGRAFIA



EQUIP DE FUTBOL

2009

317.037.229

EQUIP DE LA PENYA BARCELONISTA DE LLORET SENSE IDENTIFICAR

FOTOGRAFIC / PAPER /
FOTOGRAFIA



EQUIP DE FUTBOL

1983









317.037.302

EQUIP DE LA PENYA BLANC BLAVA DE LLORET 1982 -83 CAMPÍO DEL CAMPIONAT D'EMPRESSES I

FOTOGRAFIC / PAPER /
FOTOGRAFIA





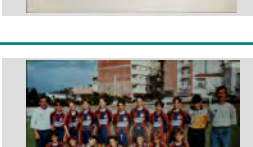

FONS	PERSONALS
699	DIVERSOS
028	JOSEP VALLS I ROCA (A) BAMBI SS 699.028.5000
5000	IMATGES / / /

CONTINGUT	ANYS / TIPOL. DOCUM.	ST	FOTO
EQUIP DE FUTBOL	1931	317.038.217	
EQUIP DE LA PENYA PEDAL DE LLORET ABANS DEL PARTIT CONTRA LA PEÑA TEXTIL (1 A 3). DRETS:	FOTOGRAFIC / PAPER / FOTOGRAFIA		
EQUIP DE FUTBOL	2007	317.037.279	
EQUIP DESCONEGUT DE LA PENYA BARCELONISTA DE LLORET. DRETS, D'ESQUERRA A DRETA:	FOTOGRAFIC / PAPER / FOTOGRAFIA		
EQUIP DE FUTBOL	2007	317.037.299	
EQUIP DESCONEGUT PENYA BARCELONISTA DE LLORET AL CAMP EL MOLÍ.	FOTOGRAFIC / PAPER / FOTOGRAFIA		
EQUIP DE FUTBOL	2007	317.037.295	
EQUIP DESCONEGUT PENYA BARCELONISTA DE LLORET. PRIMERA FILA, D'ESQUERRA A DRETA:	FOTOGRAFIC / PAPER / FOTOGRAFIA		
EQUIP DE FUTBOL	2007	317.037.294	
EQUIP DESCONEGUT PENYA BARCELONISTA DE LLORET. PRIMERA FILA, D'ESQUERRA A DRETA:	FOTOGRAFIC / PAPER / FOTOGRAFIA		
EQUIP DE FUTBOL	2008	317.037.236	
EQUIP SENSE IDENTIFICAR DE LA PENYA BARCELONISTA DE LLORET	FOTOGRAFIC / PAPER / FOTOGRAFIA		
EQUIP DE FUTBOL	2006	317.038.080	
ESCOLA A. E. BLANC BLAVA XEF LLORET. ES PODEN RECONÈIXER (AMB XANDALL),	FOTOGRAFIC / PAPER / FOTOGRAFIA		
EQUIP DE FUTBOL	1991	317.037.017	
INFANTIL PENYA BARCELONISTA DE LLORET 1991 -92. DRETS, D'ESQUERRA A DRETA: N.C., XAVIER	FOTOGRAFIC / PAPER / FOTOGRAFIA		
EQUIP DE FUTBOL	1997	317.037.147	
INFANTIL PENYA BARCELONISTA DE LLORET 1997 -98. DRETS, D'ESQUERRA A DRETA: SALVADOR	FOTOGRAFIC / PAPER / FOTOGRAFIA		

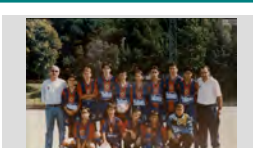
FONS PERSONALS

699	DIVERSOS		
028	JOSEP VALLS I ROCA (A) BAMBI	SS	699.028.5000
5000	IMATGES / / /		

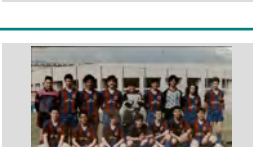
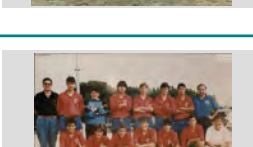
CONTINGUT	ANYS / TIPOL. DOCUM.	ST	FOTO
EQUIP DE FUTBOL INFANTIL PENYA BARCELONISTA DE LLORET AL CAMP DE EL MOLÍ. DRETS, D'ESQUERRA A DRETA:	2002 FOTOGRAFIC / PAPER / FOTOGRAFIA	317.037.242	
EQUIP DE FUTBOL INFANTIL PENYA BARCELONISTA DE LLORET AL CAMP EL MOLÍ	2009 FOTOGRAFIC / PAPER / FOTOGRAFIA	317.037.232	
EQUIP DE FUTBOL INFANTIL PENYA BARCELONISTA DE LLORET. DRETS, D'ESQUERRA A DRETA: SALVDOR MULLERA	1998 FOTOGRAFIC / PAPER / FOTOGRAFIA	317.037.220	
EQUIP DE FUTBOL JUGADORS DE LA ESCOLA A. E. BLANC BLAVA XEF LLORET AMB BANDERES AL CAMP DE LES PISTES	2006 FOTOGRAFIC / PAPER / FOTOGRAFIA	317.038.129	
EQUIP DE FUTBOL JUVENIL DE LA PENYA BARCELONISTA DE LLORET AL CAMP DE EL MOLÍ. DRETS, D'ESQUERRA A	1999 CA FOTOGRAFIC / PAPER / FOTOGRAFIA	317.037.241	
EQUIP DE FUTBOL JUVENIL PENYA BARCELONISTA DE LLORET 1989 -90. DRETS, D'ESQUERRA A DRETA: JOAN SALA	1989 FOTOGRAFIC / PAPER / FOTOGRAFIA	317.037.015	
EQUIP DE FUTBOL JUVENIL PENYA BARCELONISTA DE LLORET 1990 -91. DRETS, D'ESQUERRA A DRETA: IVAN GIRALT	1991 FOTOGRAFIC / PAPER / FOTOGRAFIA	317.037.013	
EQUIP DE FUTBOL JUVENIL PENYA BARCELONISTA DE LLORET 1990 -91. DRETS, D'ESQUERRA A DRETA: JOSEP	1990 FOTOGRAFIC / PAPER / FOTOGRAFIA	317.037.007	
EQUIP DE FUTBOL JUVENIL PENYA BARCELONISTA DE LLORET 1991 -92. DRETS, D'ESQUERRA A DRETA: JOSEP	1991 FOTOGRAFIC / PAPER / FOTOGRAFIA	317.037.016	

FONS PERSONALS

699 DIVERSOS

028 JOSEP VALLS I ROCA (A) BAMBI

SS 699.028.5000

5000 IMATGES / / /

CONTINGUT

ANYS / TIPOL. DOCUM.

ST

FOTO

EQUIP DE FUTBOL

1992

317.037.010

JUVENIL PENYA BARCELONISTA DE LLORET 1992
-93. DRETS, D'ESQUERRA A DRETA: PEDRO

FOTOGRAFIC / PAPER /
FOTOGRAFIA



EQUIP DE FUTBOL

1993

317.037.006

JUVENIL PENYA BARCELONISTA DE LLORET 1993
-94. DRETS, D'ESQUERRA A DRETA: SERGIO

FOTOGRAFIC / PAPER /
FOTOGRAFIA



EQUIP DE FUTBOL

1997

317.037.150

JUVENIL PENYA BARCELONISTA DE LLORET 1996
-97. DRETS, D'ESQUERRA A DRETA: ALBA, PERE

FOTOGRAFIC / PAPER /
FOTOGRAFIA



EQUIP DE FUTBOL

1997

317.037.145

JUVENIL PENYA BARCELONISTA DE LLORET 1997
-98. DRETS, D'ESQUERRA A DRETA: TONI SABIOTE

FOTOGRAFIC / PAPER /
FOTOGRAFIA



EQUIP DE FUTBOL

1996

317.037.238

JUVENIL PENYA BARCELONISTA DE LLORET.
DRETS, D'ESQUERRA A DRETA: JAUME BOSCH

FOTOGRAFIC / PAPER /
FOTOGRAFIA



EQUIP DE FUTBOL

1991

317.037.032

JUVENIL PENYA BARCELONISTA DE LLORET.
DRETS, D'ESQUERRA A DRETA: JORDI AUSTRICH

FOTOGRAFIC / PAPER /
FOTOGRAFIA



EQUIP DE FUTBOL

2007

317.037.280

NO IDENTIFICAT PENYA BARCELONISTA DE
LLORET AL CAMP EL MOLÍ

FOTOGRAFIC / PAPER /
FOTOGRAFIA



EQUIP DE FUTBOL

1998

317.037.152

PENYA BARCELONISTA DE LLORET 1998-99. DRETS,
D'ESQUERRA A DRETA: FRANCESC SALA EGEA,

FOTOGRAFIC / PAPER /
FOTOGRAFIA



EQUIP DE FUTBOL

2002

317.037.117

PENYA BARCELONISTA DE LLORET 2002-03. DRETS,
D'ESQUERRA A DRETA: JOSEP POU TORNER, JUAN

FOTOGRAFIC / PAPER /
FOTOGRAFIA



FONS PERSONALS

699 DIVERSOS

028 JOSEP VALLS I ROCA (A) BAMBI

SS 699.028.5000

5000 IMATGES / / /

CONTINGUT

ANYS / TIPOL. DOCUM.

ST

FOTO

EQUIP DE FUTBOL

2003

317.037.132

PENYA BARCELONISTA DE LLORET 2003-04. DRETS,
D'ESQUERRA A DRETA: JUAN IBAÑEZ LANERO, XAVI

FOTOGRAFIC / PAPER /
FOTOGRAFIA



EQUIP DE FUTBOL

1980

317.037.079

PENYA BARCELONISTA DE LLORET. DRETS,
D'ESQUERRA A DRETA: FERRAN GICH PLÁ, MANEL

FOTOGRAFIC / PAPER /
FOTOGRAFIA



EQUIP DE FUTBOL

1979

317.037.080

PENYA BARCELONISTA DE LLORET. DRETS,
D'ESQUERRA A DRETA: SALVADOR SOLER PUJOL

FOTOGRAFIC / PAPER /
FOTOGRAFIA



EQUIP DE FUTBOL

1980

317.037.078

PENYA BARCELONISTA DE LLORET. DRETS,
D'ESQUERRA A DRETA: SALVADOR SOLER PUJOL,

FOTOGRAFIC / PAPER /
FOTOGRAFIA



EQUIP DE FUTBOL

1990

317.037.303

PENYA BLANC BLAVA DE LLORET. DRETS,
D'ESQUERRA A DRETA: ANGEL MAGRIÀ CAMPS,

FOTOGRAFIC / PAPER /
FOTOGRAFIA



EQUIP DE FUTBOL

1982

317.038.007

PENYA BLANC BLAVA DE LLORET. DRETS,
D'ESQUERRA A DRETA: JOAN ANTONI GIRALT

FOTOGRAFIC / PAPER /
FOTOGRAFIA



EQUIP DE FUTBOL

1987 ca

317.037.364

PENYA BLANC BLAVA DE LLORET. DRETS,
D'ESQUERRA A DRETA: RAFAEL PACHA PACHA,

FOTOGRAFIC / PAPER /
FOTOGRAFIA



EQUIP DE FUTBOL

1988

317.038.063

PENYA BLANC BLAVA LLORET 1988-89. DRETS,
D'ESQUERRA A DRETA: GENIS GISBERT PEREZ,

FOTOGRAFIC / PAPER /
FOTOGRAFIA



EQUIP DE FUTBOL

1989









317.038.064

PENYA BLANC BLAVA LLORET 1989-90. DRETS,
D'ESQUERRA A DRETA: ALEX PEREIRA, ANGEL

FOTOGRAFIC / PAPER /
FOTOGRAFIA



FONS	PERSONALS	
699	DIVERSOS	
028	JOSEP VALLS I ROCA (A) BAMBI	SS 699.028.5000
5000	IMATGES / / /	

CONTINGUT	ANYS / TIPOL. DOCUM.	ST	FOTO
EQUIP DE FUTBOL PENYA BLANC BLAVA LLORET. DRETS, D'ESQUERRA A DRETA: CARLOS SOLER ARRIBAS,	1982 FOTOGRAFIC / PAPER / FOTOGRAFIA	317.038.059	
EQUIP DE FUTBOL PENYA BLANC BLAVA LLORET. DRETS, D'ESQUERRA A DRETA: GENIS GISBERT PEREZ,	1978 FOTOGRAFIC / PAPER / FOTOGRAFIA	317.038.075	
EQUIP DE FUTBOL PENYA BLANC BLAVA LLORET. DRETS, D'ESQUERRA A DRETA: MARTIN RICO, ANGEL	1987 FOTOGRAFIC / PAPER / FOTOGRAFIA	317.038.062	
EQUIP DE FUTBOL PENYA BLARCELONISTA DE LLORET AL CAMP MUNICIPAL EL DIA DE SANT ROMÀ. DRETS,	1981 FOTOGRAFIC / PAPER / FOTOGRAFIA	317.037.211	
EQUIP DE FUTBOL VETERANS DEL LLORET AL CAMP DE LES PISTES. DRETS, D'ESQUERRA A DRETA: MAXIM ARBO	1979 FOTOGRAFIC / PAPER / FOTOGRAFIA	317.038.060	
EQUIP DE FUTBOL VETERANS PENYA BARCELONISTA DE LLORET 1992 -93. DRETS, D'ESQUERRA A DRETA: TOMAS GALVEZ	1992 FOTOGRAFIC / PAPER / FOTOGRAFIA	317.037.014	
EQUIP DE FUTBOL PISTA PARTIT DE FUTBOL PISTA DE "XOCOLATADA" A LA PISTA DE LA ESCOLA ESTEVE CARLES DINTRE	1978 FOTOGRAFIC / PAPER / FOTOGRAFIA	317.037.081	
EQUIP DE FUTBOL PISTA PARTIT DE FUTBOL PISTA DE "XOCOLATADA" A LA PISTA DE LA ESCOLA ESTEVE CARLES DINTRE	1978 FOTOGRAFIC / PAPER / FOTOGRAFIA	317.037.083	
EQUIP DE FUTBOL SALA EQUIP DE LA MARINA EN EL TORNEIG DE FUTBOL SALA PER BENJAMINS I ALEVINS ORGANITZAT PER	1982 FOTOGRAFIC / PAPER / FOTOGRAFIA	317.037.086	

FONS PERSONALS

699 DIVERSOS

028 JOSEP VALLS I ROCA (A) BAMBI

SS 699.028.5000

5000 IMATGES / / /

CONTINGUT

ANYS / TIPOL. DOCUM.

ST

FOTO

EQUIP DE FUTBOL SALA

1982

317.037.088

EQUIP PARTICIPANT EN EL TORNEIG DE FUTBOL
SALA PER BENJAMINS I ALEVINS ORGANITZAT PER

FOTOGRAFIC / PAPER /
FOTOGRAFIA



EQUIP DE FUTBOL SALA

2009

317.037.233

FEMENÍ PENYA BARCELONISTA DE LLORET

FOTOGRAFIC / PAPER /
FOTOGRAFIA



EQUIP DE HOQUEI PATINS

1990

317.038.237

C. H. LLORET 1990-91. DRETS, D'ESQUERRA A
DRETA: FLORO CLUA CABECERAN, JOSEP

FOTOGRAFIC / PAPER /
FOTOGRAFIA



EQUIP DE HOQUEI PATINS

1990

317.038.219

C. H. LLORET ALEVI. DRETS, D'ESQUERRA A
DRETA: JOSEP AGUSTI BENITO, DAMIA FONT

FOTOGRAFIC / PAPER /
FOTOGRAFIA



EQUIP HOQUEI PATINS

1990

317.038.215

ALEVINS DEL C. H. LLORET. DRETES, D'ESQUERRA
A DRETA: NURI ANGLADA, IÑAQUI, MARC RUIZ,

FOTOGRAFIC / PAPER /
FOTOGRAFIA



EQUIP INFANTIL DE FUTBOL

1990 ca

317.038.128

ESCOLA A. E. BLANC BLAVA XEF LLORET. ES
PODEN RECONEIXER (AMB XANDALL),

FOTOGRAFIC / PAPER /
FOTOGRAFIA



EQUIP JUVENIL DE FUTBOL

2010 ca

317.037.235

EQUIP SENSE IDENTIFICAR DE LA PENYA
BARCELONISTA DE LLORET

FOTOGRAFIC / PAPER /
FOTOGRAFIA



EQUIPS DE FUTBOLS

1981

317.037.066

PARTIT DE FESTA MAJOR ENTRE LA PENYA BLANC
BLAVA DE LLORET I COMARCA I LA PENYA

FOTOGRAFIC / PAPER /
FOTOGRAFIA



EQUIPS DE FUTBOL

1986

317.037.075

ALEVINS DE LA PENYA BARCELONISTA DE LLORET
(DE GROC) I DEL F. C. BARCELONA. D'ESQUERRA A

FOTOGRAFIC / PAPER /
FOTOGRAFIA



FONS PERSONALS

699 DIVERSOS

028 JOSEP VALLS I ROCA (A) BAMBI

SS 699.028.5000

5000 IMATGES / / /

CONTINGUT

ANYS / TIPOL. DOCUM.

ST

FOTO

EQUIPS DE FUTBOL

1982

317.037.210



EQUIPS DE LA PENYA BARCELONISTA DE LLORET I
DE LA PENYA BLANC BLAVA DE LLORET I

FOTOGRAFIC / PAPER /
FOTOGRAFIA

EQUIPS DE FUTBOL

1982

317.037.394



EQUIPS DE LA PENYA BARCELONISTA DE LLORET I
DE LA PENYA BLANC BLAVA DE LLORET I

FOTOGRAFIC / PAPER /
FOTOGRAFIA

EQUIPS DE FUTBOL

2003

317.037.301



EQUIPS DE VETERANS DESCONEGUTS AL CAMP
MUNICIPAL.

FOTOGRAFIC / PAPER /
FOTOGRAFIA

EQUIPS DE FUTBOL

1981

317.037.334



PARTIT DE FESTA MAJOR ENTRE LA PENYA BLANC
BLAVA DE LLORET I COMARCA I LA PENYA

FOTOGRAFIC / PAPER /
FOTOGRAFIA

EQUIPS DE FUTBOL PISTA

1978

317.037.082



PARTIT DE FUTBOL PISTA DE "XOCOLATADA" A LA
PISTA DE LA ESCOLA ESTEVE CARLES DINTRE

FOTOGRAFIC / PAPER /
FOTOGRAFIA

EQUIPS DE FUTBOL SALA

1983

317.037.214



PARTIT DE FUTBOL SALA ENTRE DOS EQUIPS DE
LA PENYA BARCELONISTA DE LLORET A LA PISTA

FOTOGRAFIC / PAPER /
FOTOGRAFIA

EQUIPS FUTBOL SALA

1982

317.037.084



TORNEIG DE FUTBOL SALA PER BENJAMINS I
ALEVINS ORGANITZAT PER LA PENYA

FOTOGRAFIC / PAPER /
FOTOGRAFIA

ERMITA

2003

317.039.074



VISTA DE LA FAÇANA DE L'ERMITA DE SANTA
CRISTINA

FOTOGRAFIC / PAPER /
FOTOGRAFIA

ERMITA DE SANTA CRISTINA

1880

317.039.170



FOTOGRAFIC / PAPER /
FOTOGRAFIA

FONS PERSONALS

699 DIVERSOS

028 JOSEP VALLS I ROCA (A) BAMBI

SS 699.028.5000

5000 IMATGES / / /

CONTINGUT**ANYS / TIPOL. DOCUM.****ST****FOTO**

ERMITA DE SANTA CRISTINA

1925

317.039.123A L'ESQUERRA HOTEL; AL CENTRE LA FAÇANA
ERMITA I A LA DRETA EL SAFAREIGFOTOGRAFIC / PAPER /
FOTOGRAFIA

ERMITA DE SANTA CRISTINA

1880 ca

317.039.199

ALTAR LATERAL MARE DÉU BONANOVA

FOTOGRAFIC / PAPER /
FOTOGRAFIA

ERMITA DE SANTA CRISTINA

1900

317.039.200

ALTAR LATERAL SANTA ROSALIA

FOTOGRAFIC / PAPER /
FOTOGRAFIA

ERMITA DE SANTA CRISTINA

1988

317.039.128

ALTAR MAJOR

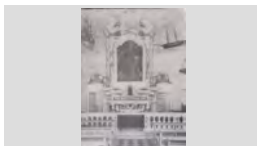
FOTOGRAFIC / PAPER /
FOTOGRAFIA

ERMITA DE SANTA CRISTINA

2000

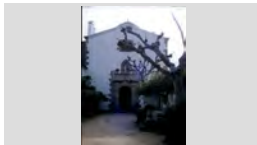
317.040.213FAÇANA ERMITA DE SANTA CRISTINA I A LA DRETA
EL SAFAREIG A LA PLAÇA DE LA FONTFOTOGRAFIC / PAPER /
FOTOGRAFIA

ERMITA DE SANTA CRISTINA

1920

317.039.130FAÇANA POSTERIOR SAGRISTIA I ABSIS DES DE LA
PLAÇA DEL PIFOTOGRAFIC / PAPER /
FOTOGRAFIA

ERMITA DE SANTA CRISTINA

1900

317.039.194

FAÇANA PRINCIPAL DE L'ERMITA

FOTOGRAFIC / PAPER /
FOTOGRAFIA

ERMITA DE SANTA CRISTINA

1920

317.039.195FORNICULA DE LA PORTADA. *EL LLIBRE de SANTA
CRISTINA de LLORET* DE JOSEP MARIA PONS iFOTOGRAFIC / PAPER /
FOTOGRAFIA

ERMITA DE SANTA CRISTINA

1960

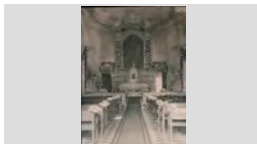
317.039.165INTERIOR ERMITA ENGALANADA DE FLORS,
PROBABLEMENT PER CELEBRACIÓ DE CASAMENTFOTOGRAFIC / PAPER /
FOTOGRAFIA

FONS PERSONALS

699 DIVERSOS

028 JOSEP VALLS I ROCA (A) BAMBI

SS 699.028.5000

5000 IMATGES / / /

CONTINGUT

ANYS / TIPOL. DOCUM.

ST

FOTO

ERMITA DE SANTA CRISTINA

1910

317.039.193

INTERIOR SANTUARI 1910. *EL LLIBRE de SANTA CRISTINA de LLORET* DE JOSEP MARIA PONS i

FOTOGRAFIC / PAPER /
FOTOGRAFIA



ERMITA DE SANTA CRISTINA

2005

317.040.135

INTERIOR, ALTAR MAJOR GUARNIT DE FLORS.

FOTOGRAFIC / PAPER /
FOTOGRAFIA



ERMITA DE SANTA CRISTINA

1910

317.039.168

RETRAT DE LA PORTALADA ENTRADA

FOTOGRAFIC / PAPER /
FOTOGRAFIA



ERMITA DE SANTA CRISTINA

2007

317.040.271

VISTA DELS SERVEIS ANNEXES A ERMITA, ANTIC HOTEL

FOTOGRAFIC / PAPER /
FOTOGRAFIA



ERMITA DE SANTA CRISTINA

1930

317.039.157

VISTA GENERAL ERMITA DE SANTA CRISTINA

FOTOGRAFIC / PAPER /
FOTOGRAFIA



ERMITA SANTA CRISTINA

1960 ca

317.039.189

DETALL DEL CAMBRIL amb ALTAR TINELL i retaule MESTRE CABARROCA. *EL LLIBRE de SANTA*

FOTOGRAFIC / PAPER /
FOTOGRAFIA



ERMITA SANTA CRISTINA

1985

317.039.191

INTERIOR DEL SANTUARI. *EL LLIBRE de SANTA CRISTINA de LLORET* DE JOSEP MARIA PONS i

FOTOGRAFIC / PAPER /
FOTOGRAFIA



ERMITA SANTA CRISTINA

1930

317.039.188

PORTALADA PRINCIPAL. *EL LLIBRE de SANTA CRISTINA de LLORET* DE JOSEP MARIA PONS i

FOTOGRAFIC / PAPER /
FOTOGRAFIA



ESCUT

2007

317.038.349

ESCUT SELECCIONS ESPORTIVES CATALANES

FOTOGRAFIC / PAPER /
FOTOGRAFIA

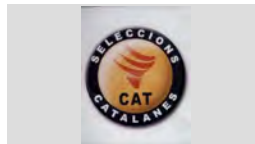

FONS	PERSONALS	
699	DIVERSOS	
028	JOSEP VALLS I ROCA (A) BAMBI	SS 699.028.5000
5000	IMATGES / / /	

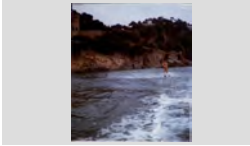
CONTINGUT	ANYS / TIPOL. DOCUM.	ST	FOTO
ESQUI NAUTIC DONA PRACTICANT L'ESQUI NAUTIC A LA BADIA DE LLORET. AL FONTS EL CASTELL D'EN PLAJA I VILLA	1989 FOTOGRAFIC / PAPER / FOTOGRAFIA	317.039.031	
EXPOSICIÓ FOTOGRAFIES EXPOSICIÓ DE FOTOGRAFIES A LA CASA DE CULTURA AMB MOTIU DE LA XXIV TROBADA	2000 FOTOGRAFIC / PAPER / FOTOGRAFIA	317.037.114	
EXPOSICIÓ FOTOGRAFIES JOSEP VALLS ROCA A LA LA SEVA EXPOSICIÓ DE FOTOGRAFIES A LA CASA DE CULTURA AMB MOTIU	2000 FOTOGRAFIC / PAPER / FOTOGRAFIA	317.037.112	
EXPOSICIÓ FOTOGRAFIES JOSEP VALLS ROCA AL COSTAT DEL CARTELL DE LA SEVA EXPOSICIÓ DE FOTOGRAFIES A LA CASA	2000 FOTOGRAFIC / PAPER / FOTOGRAFIA	317.037.111	
FESTA MAJOR CERCAVILA DE LES MAJORETS DE BLANES AL SEU PAS PER EL CARRER DE LA VILA	1976 FOTOGRAFIC / PAPER / FOTOGRAFIA	317.037.157	
FESTA MAJOR CERCAVILA DE LES MAJORETS DE BLANES AL SEU PAS PER EL CARRER POETA FELICIA SERRA I	1976 FOTOGRAFIC / PAPER / FOTOGRAFIA	317.037.158	
FESTA MAJOR PORTADA DEL PROGRAMA DE FESTA MAJOR DE SANTA CRISTINA.	1979 FOTOGRAFIC / PAPER / FOTOGRAFIA	317.039.196	
FESTA MAJOR DE SANTA CRISTINA A LA PLATJA AGUSTÍ SALA "CAN TRONS" I AL FONTS LA PROCESSÓ CAMÍ D'EMBARCAR PER TORNAR A	1960 CA FOTOGRAFIC / PAPER / FOTOGRAFIA	317.039.316	
FESTA MAJOR DE SANTA CRISTINA A LA TAULA DE L'ESQUERRA, D'ESQUERRA A DRETA: FRANCISCO PUIGVERT, NEN N.C. PERE	1962 FOTOGRAFIC / PAPER / FOTOGRAFIA	317.039.288	

FONS PERSONALS

699 DIVERSOS

028 JOSEP VALLS I ROCA (A) BAMBI

SS 699.028.5000

5000 IMATGES / / /

CONTINGUT

ANYS / TIPOL. DOCUM.

ST

FOTO

FESTA MAJOR DE SANTA CRISTINA

2006

317.040.006

ACTE DE LLIURAMENT PER PART DE LA REVISTA
LA COSTA D'UNA FOTOGRAFIA ENMARCADA QUE

FOTOGRAFIC / PAPER /
FOTOGRAFIA



FESTA MAJOR DE SANTA CRISTINA

1915

317.040.055

AL FONTS, ARRIBADA DE LA REGATA S'AMORRA
AMORRA A SANTA CRISTINA. EN PRIMER TERME

FOTOGRAFIC / PAPER /
FOTOGRAFIA



FESTA MAJOR DE SANTA CRISTINA

1961

317.039.352

ALBERT I ANTONI VIÑALS PORTANT LA BANDERA A
LA PROCESSÓ A SANTA CRISTINA

FOTOGRAFIC / PAPER /
FOTOGRAFIA

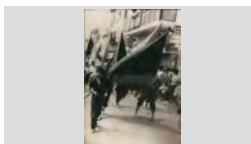

FESTA MAJOR DE SANTA CRISTINA

2004

317.040.136

ALCALDE XAVIER CRESPO LLOBET REMENANT
L'ESTOFAT A LA PLAÇA DEL PÍ DE SANTA CRISTINA.

FOTOGRAFIC / PAPER /
FOTOGRAFIA



FESTA MAJOR DE SANTA CRISTINA

1920

317.039.185

ARRIBADA DE LA PROCESSÓ A LA PLATJA DE
LLORET

FOTOGRAFIC / PAPER /
FOTOGRAFIA



FESTA MAJOR DE SANTA CRISTINA

1920

317.040.089

ARRIBADA DE LA PROCESSÓ A LA PLATJA DE
SANTA CRISTINA

FOTOGRAFIC / PAPER /
FOTOGRAFIA



FESTA MAJOR DE SANTA CRISTINA

1915

317.040.139

ARRIBADA DE LA PROCESSÓ A LA PLATJA DE
SANTA CRISTINA.

FOTOGRAFIC / PAPER /
FOTOGRAFIA



FESTA MAJOR DE SANTA CRISTINA

1965

317.039.063

ARRIBADA DE LA PROCESSÓ A LA PLATJA DE
SANTA CRISTINA.

FOTOGRAFIC / PAPER /
FOTOGRAFIA



FESTA MAJOR DE SANTA CRISTINA

1920

317.040.090

ARRIBADA DE LA PROCESSÓ A LA PLATJA DE
SANTA CRISTINA.

FOTOGRAFIC / PAPER /
FOTOGRAFIA



FONS PERSONALS

699 DIVERSOS

028 JOSEP VALLS I ROCA (A) BAMBI

SS 699.028.5000

5000 IMATGES / / /

CONTINGUT

ANYS / TIPOL. DOCUM.

ST

FOTO

FESTA MAJOR DE SANTA CRISTINA

1965

317.040.285

ARRIBADA DE LA PROCESSÓ A LA PLATJA DE SANTA CRISTINA.

FOTOGRAFIC / PAPER /
FOTOGRAFIA



FESTA MAJOR DE SANTA CRISTINA

1965

317.039.315

ARRIBADA DE LA PROCESSÓ A LA PLATJA DE SANTA CRISTINA. D'ESQUERRA A DRETA: AGUSTÍ

FOTOGRAFIC / PAPER /
FOTOGRAFIA



FESTA MAJOR DE SANTA CRISTINA

1982

317.039.320

ARRIBADA DE LA PROCESSÓ A LA PLATJA DE SANTA CRISTINA. EN JOSEP RIBERA CARDONA (A

FOTOGRAFIC / PAPER /
FOTOGRAFIA

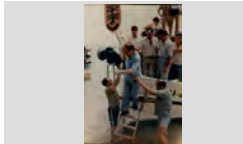

FESTA MAJOR DE SANTA CRISTINA

1964

317.040.140

ARRIBADA DE LA PROCESSÓ AL PLA DE L'ERMITA DE SANTA CRISTINA.

FOTOGRAFIC / PAPER /
FOTOGRAFIA



FESTA MAJOR DE SANTA CRISTINA

1920

317.040.305

ARRIBADA DE LA PROCESSÓ MARÍTIMA A LA PLATJA DE SANTA CRISTINA.

FOTOGRAFIC / PAPER /
FOTOGRAFIA



FESTA MAJOR DE SANTA CRISTINA

1975

317.040.211

ARRIBADA DE LA PROCESSÓ MARÍTIMA A LA PLATJA DE SANTA CRISTINA.

FOTOGRAFIC / PAPER /
FOTOGRAFIA



FESTA MAJOR DE SANTA CRISTINA

1920

317.040.026

ARRIBADA DE LA PROCESSÓ MARÍTIMA A SANTA CRISTINA

FOTOGRAFIC / PAPER /
FOTOGRAFIA



FESTA MAJOR DE SANTA CRISTINA

1950

317.040.130

ARRIBADA DE LES BARQUES A LA PLATJA DE SANTA CRISTINA.

FOTOGRAFIC / PAPER /
FOTOGRAFIA



FESTA MAJOR DE SANTA CRISTINA

1940

317.039.333

ARRIBADA DELS LLAGUTS A LA PLATJA DE LLORET.

FOTOGRAFIC / PAPER /
FOTOGRAFIA



FONS PERSONALS

699 DIVERSOS

028 JOSEP VALLS I ROCA (A) BAMBI

SS 699.028.5000

5000 IMATGES / / /

CONTINGUT**ANYS / TIPOL. DOCUM.****ST****FOTO**

FESTA MAJOR DE SANTA CRISTINA

1993

317.039.318ARRIBADA DELS LLAGUTS A SANTA CRISTINA.
D'ESQUERRA A DRETA: JOAN MARTELL FORS,FOTOGRAFIC / PAPER /
FOTOGRAFIA

FESTA MAJOR DE SANTA CRISTINA

1948

317.039.073ASSISTENTS A PROCESSO ESCOLTANT EL SERMO
DEL RECTOR NARCÍS GISPERT REGUALTAFOTOGRAFIC / PAPER /
FOTOGRAFIA

FESTA MAJOR DE SANTA CRISTINA

1920

317.040.030

BARQUES ARRIBANT A SANTA CRISTINA.

FOTOGRAFIC / PAPER /
FOTOGRAFIA

FESTA MAJOR DE SANTA CRISTINA

1915

317.040.289BARQUES AVARADES A LA PLATJA DE SANT
CRISTINA ESPERANT LA TORNADA DE LAFOTOGRAFIC / PAPER /
FOTOGRAFIA

FESTA MAJOR DE SANTA CRISTINA

1925

317.040.087CANT DE LA SALVE DURANT LA PROCESSÓ
MARÍTIMA A SANTA CRISTINA.FOTOGRAFIC / PAPER /
FOTOGRAFIA

FESTA MAJOR DE SANTA CRISTINA

1921

317.040.086CANT DE LA SALVE DURANT LA PROCESSÓ
MARÍTIMA A SANTA CRISTINA. AL FONTS ELFOTOGRAFIC / PAPER /
FOTOGRAFIA

FESTA MAJOR DE SANTA CRISTINA

2007

317.040.264CANT DE LA SALVE DURANT LA PROCESSÓ
MARÍTIMA DE SANTA CRISTINA.FOTOGRAFIC / PAPER /
FOTOGRAFIA

FESTA MAJOR DE SANTA CRISTINA

1953

317.040.077CAPELLANS A LA PROCESSÓ DE SANTA CRISTINA.
D'ESQUERRA A DRETA: MOSSÉN MIQUEL, MOSSÉNFOTOGRAFIC / PAPER /
FOTOGRAFIA

FESTA MAJOR DE SANTA CRISTINA

1920

317.039.048CAPELLANS A LA PROCESSÓ DE SANTA CRISTINA.
S'HI VEU RECTOR FRANCISCO MAGI CAMPSFOTOGRAFIC / PAPER /
FOTOGRAFIA

FONS PERSONALS

699 DIVERSOS

028 JOSEP VALLS I ROCA (A) BAMBI

SS 699.028.5000

5000 IMATGES / / /

CONTINGUT

ANYS / TIPOL. DOCUM.

ST

FOTO

FESTA MAJOR DE SANTA CRISTINA

1980

317.039.072

D'ESQUERRA A DRETA: FELIP DOMENECH SALA I
JAUME BOSCH MARTI PORTANT LA IMATGE DE

FOTOGRAFIC / PAPER /
FOTOGRAFIA



FESTA MAJOR DE SANTA CRISTINA

2010

317.040.182

D'ESQUERRA A DRETA: JORDI CALLEJÓN FERRER,
JESÚS CALM MASO, FRANCESC PARDO ARTIGAS,
L'OFICI SOLEMNE AMB EL SR. BISBE DE GIRONA

FOTOGRAFIC / PAPER /
FOTOGRAFIA



FESTA MAJOR DE SANTA CRISTINA

1955

317.039.292

D'ESQUERRA A DRETA: AGUSTI RABASSA, ISABEL
MERCADER (NENA DRETA), JOSEP DOMÉNECH,

FOTOGRAFIC / PAPER /
FOTOGRAFIA



FESTA MAJOR DE SANTA CRISTINA

1982

317.039.272

D'ESQUERRA A DRETA: ANTONI CASTEYÓ, JORDI
SALA VILA, NURI SALA VILA, ANTONIO SAGARÓ PÍ

FOTOGRAFIC / PAPER /
FOTOGRAFIA



FESTA MAJOR DE SANTA CRISTINA

1979

317.039.273

D'ESQUERRA A DRETA: DARWIN AUSTRICH ALUM,
MERCE MARTELL TARRÉS, MONTSERRAT RIERA,

FOTOGRAFIC / PAPER /
FOTOGRAFIA



FESTA MAJOR DE SANTA CRISTINA

1958 CA

317.039.227

D'ESQUERRA A DRETA: DOMENEC BALMANYA
PERERA, PEPITO COLOMER ROCA, EL NEN JOSEP

FOTOGRAFIC / PAPER /
FOTOGRAFIA



FESTA MAJOR DE SANTA CRISTINA

1953

317.040.142

D'ESQUERRA A DRETA: FELIP DOMÉNECH SALA,
AGUSTÍ SALA FULLA, EMILI MARTÍNEZ DE

FOTOGRAFIC / PAPER /
FOTOGRAFIA



FESTA MAJOR DE SANTA CRISTINA

1964

317.040.127

D'ESQUERRA A DRETA: FORTUNATO MÉNDEZ,
FERRAN GICH PLA, QUIM BRUGUERA PONS,

FOTOGRAFIC / PAPER /
FOTOGRAFIA



FESTA MAJOR DE SANTA CRISTINA

1953

317.039.071

D'ESQUERRA A DRETA: JAUME BOSCH MARTI,
NARCIS BOSCH MARTI I PERE VILA RAYO

FOTOGRAFIC / PAPER /
FOTOGRAFIA



FONS PERSONALS

699 DIVERSOS

028 JOSEP VALLS I ROCA (A) BAMBI

SS 699.028.5000

5000 IMATGES / / /

CONTINGUT

ANYS / TIPOL. DOCUM.

ST

FOTO

FESTA MAJOR DE SANTA CRISTINA

1970

317.039.285

D'ESQUERRA A DRETA: JOAN PIFERRER,
FORTUNATO MÉNDEZ, PEPET VILA, JOAN SALA,

FOTOGRAFIC / PAPER /
FOTOGRAFIA



FESTA MAJOR DE SANTA CRISTINA

1970

317.039.382

D'ESQUERRA A DRETA: JOAQUIM JORDI, JOAN
DOMÉNECH SAURI I FRANCISCO SALA PORTANT LA

FOTOGRAFIC / PAPER /
FOTOGRAFIA

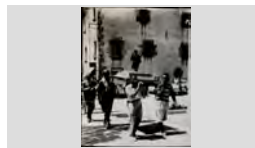

FESTA MAJOR DE SANTA CRISTINA

1996

317.040.164

D'ESQUERRA A DRETA: JORDI CARBONELL CAMPS,
NICOLAU CABAÑAS SALAMERO, AGUSTÍ MARIA

FOTOGRAFIC / PAPER /
FOTOGRAFIA



FESTA MAJOR DE SANTA CRISTINA

1982

317.040.152

D'ESQUERRA A DRETA: JORDI MARTÍNEZ PLANAS,
JORDI PUJOL SOLEY I JOAN DOMÉNECH MONER A

FOTOGRAFIC / PAPER /
FOTOGRAFIA



FESTA MAJOR DE SANTA CRISTINA

1950

317.039.391

D'ESQUERRA A DRETA: JOSEP AGUSTÍ ROSES,
AGUSTÍ AGUSTI MACIÀ I JOAN ROTLLAN

FOTOGRAFIC / PAPER /
FOTOGRAFIA



FESTA MAJOR DE SANTA CRISTINA

1954

317.039.068

D'ESQUERRA A DRETA: JUANITO RABASSA
ROTLLAN, N.C., N.C., PERE VILA RAYO I AGUSTI

FOTOGRAFIC / PAPER /
FOTOGRAFIA

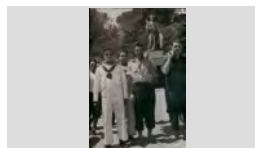

FESTA MAJOR DE SANTA CRISTINA

1982

317.040.153

D'ESQUERRA A DRETA: MARIA TERESA COLL VILA,
MARTA FERRUSOLA LLADÓS, JORDI PUJOL SOLEY,

FOTOGRAFIC / PAPER /
FOTOGRAFIA



FESTA MAJOR DE SANTA CRISTINA

1965

317.039.287

D'ESQUERRA A DRETA: MARTÍ RIBAS, EUGENIO
MARQUÉS, PEPITA SALA I FRANCISCO PUIGVERT

FOTOGRAFIC / PAPER /
FOTOGRAFIA



FESTA MAJOR DE SANTA CRISTINA

1965

317.039.293

D'ESQUERRA A DRETA: MELCIÓ PUIGVERT
ANDREU, XAVIER CARBONELL FÀBREGAS,

FOTOGRAFIC / PAPER /
FOTOGRAFIA



FONS PERSONALS

699 DIVERSOS

028 JOSEP VALLS I ROCA (A) BAMBI

SS 699.028.5000

5000 IMATGES / / /

CONTINGUT

ANYS / TIPOL. DOCUM.

ST

FOTO

FESTA MAJOR DE SANTA CRISTINA

1948

317.040.166

D'ESQUERRA A DRETA: MONTSERRAT AUSTRICH
XARBAU (NENA), PEPITO THOS ROCA, ROSER

FOTOGRAFIC / PAPER /
FOTOGRAFIA



FESTA MAJOR DE SANTA CRISTINA

1983

317.040.157

D'ESQUERRA A DRETA: N.C., JOSEP SALA
MONTERO, N.C., JORDI MARTÍNEZ PLANAS, JOSEP

FOTOGRAFIC / PAPER /
FOTOGRAFIA



FESTA MAJOR DE SANTA CRISTINA

1952

317.039.290

D'ESQUERRA A DRETA: NARCÍS BOSCH MARTÍ,
NARCÍS MARTÍ BOADAS, N.C., RAFEL RUBIÑO

FOTOGRAFIC / PAPER /
FOTOGRAFIA



FESTA MAJOR DE SANTA CRISTINA

1940

317.040.200

D'ESQUERRA A DRETA: NARCÍS MARTÍ BOADAS I
AGUSTÍ SALA RAURELL ENTAULATS MENJANT

FOTOGRAFIC / PAPER /
FOTOGRAFIA



FESTA MAJOR DE SANTA CRISTINA

1981

317.039.398

D'ESQUERRA A DRETA: PEPE, N.C., GEMMA
BLASCO IBAÑEZ, ESMERALDA IBAÑEZ, ISIDRO,

FOTOGRAFIC / PAPER /
FOTOGRAFIA



FESTA MAJOR DE SANTA CRISTINA

1960

317.039.291

D'ESQUERRA A DRETA: PEPITU "DE CAN BOSCH",
RAUL BALTRONS AUSTRICH, N.C., QUIMET BARNÉS

FOTOGRAFIC / PAPER /
FOTOGRAFIA



FESTA MAJOR DE SANTA CRISTINA

1960

317.039.289

D'ESQUERRA A DRETA: RAMÓN SANJAUME
CASADEVALL (D'ESQUENES), MARIA TERESA

FOTOGRAFIC / PAPER /
FOTOGRAFIA



FESTA MAJOR DE SANTA CRISTINA

1965

317.039.070

D'ESQUERRA A DRETA: SALVADOR PUIGVERT
CATALA, JOAN PUIGVERT SALICRU, JOAN

FOTOGRAFIC / PAPER /
FOTOGRAFIA



FESTA MAJOR DE SANTA CRISTINA

1987

317.039.271

D'ESQUERRA A DRETA: VICENS AGUSTÍ MACIÀ
(ASSEGUT), JOAQUIM VINDUAL VIDAL I MANEL "EL

FOTOGRAFIC / PAPER /
FOTOGRAFIA



FONS PERSONALS

699 DIVERSOS

028 JOSEP VALLS I ROCA (A) BAMBI

SS 699.028.5000

5000 IMATGES / / /

CONTINGUT

ANYS / TIPOL. DOCUM.

ST

FOTO

FESTA MAJOR DE SANTA CRISTINA

1979

317.039.257

D'ESQUERRA A DRETA: VICENS AGUSTÍ MACIÀ,
JAUME SALVADOR ROTLLAN (PENDENT DE

FOTOGRAFIC / PAPER /
FOTOGRAFIA



FESTA MAJOR DE SANTA CRISTINA

1982

317.040.151

D'ESQUERRA A DRETA: ANNA MARIA BLASCO
MATEO, CRISTINA VALLS MENDEZ, MONTSERRAT

FOTOGRAFIC / PAPER /
FOTOGRAFIA



FESTA MAJOR DE SANTA CRISTINA

1935

317.039.309

DRET A LA BARCA ES POT RECONEIXER AGUSTÍ
CABAÑAS LLOBET (VESTIT DE BLANC) DURANT LE

FOTOGRAFIC / PAPER /
FOTOGRAFIA



FESTA MAJOR DE SANTA CRISTINA

1955

317.039.310

DRETS D'ESQUERRA A DRETA: EN FELIX
GRABULOSA PUIGVERT I EN "XICU" GRABULOSA

FOTOGRAFIC / PAPER /
FOTOGRAFIA



FESTA MAJOR DE SANTA CRISTINA

1925

317.040.053

ELS CAPELLANS I ELS PARTICIPANTS A LA
PROCESSÓ DE SANTA CRISTINA A PUNT

FOTOGRAFIC / PAPER /
FOTOGRAFIA



FESTA MAJOR DE SANTA CRISTINA

1988

317.040.174

ELS GERMANS JAUME I NARCIS BOSCH MARTÍ
AJUDANT A BAIXAR DE LA TERANYINA A MARTA

FOTOGRAFIC / PAPER /
FOTOGRAFIA



FESTA MAJOR DE SANTA CRISTINA

1994

317.039.321

ELS LLAGUTS PREPARANT-SE PER LA SORTIDA
DEL S'AMORRA AMORRA.

FOTOGRAFIC / PAPER /
FOTOGRAFIA



FESTA MAJOR DE SANTA CRISTINA

1960

317.039.266

ELS PESCADORS "PERE GIRONA", "EN MELCIÓ" I
"EN GENIO" ENTAULATS MENJANT ESTOFAT A LA

FOTOGRAFIC / PAPER /
FOTOGRAFIA



FESTA MAJOR DE SANTA CRISTINA

2008

317.040.238

ELS POLÍTICS REMENANT L'ESTOFAT MENTRE ELS
CUINERS S'HO MIREN A LA PLAÇA DEL PÍ DE SANTA

FOTOGRAFIC / PAPER /
FOTOGRAFIA



FONS PERSONALS

699 DIVERSOS

028 JOSEP VALLS I ROCA (A) BAMBI

SS 699.028.5000

5000 IMATGES / / /

CONTINGUT

ANYS / TIPOL. DOCUM.

ST

FOTO

FESTA MAJOR DE SANTA CRISTINA

1960

317.039.350

EN FERRAN, EN PANXITO, EN PERE GIRONA I
ALBERT GIRONA A LA PROCESSÓ A SANTA

FOTOGRAFIC / PAPER /
FOTOGRAFIA



FESTA MAJOR DE SANTA CRISTINA

1948

317.039.062

EN FRANCESC CLUA MARSOL SERVINT L'ESTOFAT;
TAMBE ES PODEN RECONEIXER ROSA AUSTRICH,

FOTOGRAFIC / PAPER /
FOTOGRAFIA



FESTA MAJOR DE SANTA CRISTINA

1953

317.040.148

EN JAUME BOSCH MARTÍ A L'ESQUERRA I EN
NARCÍS BOSCH MARTÍ PORTANT LA IMATGE DE

FOTOGRAFIC / PAPER /
FOTOGRAFIA

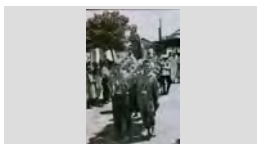

FESTA MAJOR DE SANTA CRISTINA

1984

317.040.178

EN JOAQUIN TELARROJA BARCENA (A
L'ESQUERRA) I L'ANTONIO GÓMEZ ILLESCAS

FOTOGRAFIC / PAPER /
FOTOGRAFIA



FESTA MAJOR DE SANTA CRISTINA

1982

317.040.156

EN JORDI MARTÍNEZ PLANAS BAIXANT DE LA NAO
CAPITANA A LA PLATJA DE SANTA CRISTINA.

FOTOGRAFIC / PAPER /
FOTOGRAFIA

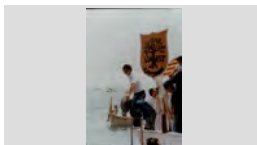

FESTA MAJOR DE SANTA CRISTINA

1982

317.040.155

EN JORDI MARTÍNEZ PLANAS I DARRERA SEU LA
PILI DOMINGO RIBOT DURANT LA PROCESSÓ

FOTOGRAFIC / PAPER /
FOTOGRAFIA



FESTA MAJOR DE SANTA CRISTINA

1977

317.039.264

EN JOSEP AGUSTÍ ANJOAIS I CARLES SALA VILA
ENTAUULATS MENJANT ESTOFAT A LA PLAÇA DEL PÍ

FOTOGRAFIC / PAPER /
FOTOGRAFIA



FESTA MAJOR DE SANTA CRISTINA

1990

317.040.144

EN MIQUEL SOLER PUJOL AL TIMÓ DE LA SEVA
BARCA DURANT LA PROCESSÓ MARÍTIMA ASANTA

FOTOGRAFIC / PAPER /
FOTOGRAFIA



FESTA MAJOR DE SANTA CRISTINA

1986

317.039.319

EN MIQUEL VIDAL D'ESQUENES I EN JOAN MANEL
BLASCO PÍ ATRACANT SA BARCA A LA PLATJA DE

FOTOGRAFIC / PAPER /
FOTOGRAFIA

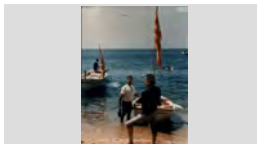

FONS PERSONALS

699 DIVERSOS

028 JOSEP VALLS I ROCA (A) BAMBI

SS 699.028.5000

5000 IMATGES / / /

CONTINGUT

ANYS / TIPOL. DOCUM.

ST

FOTO

FESTA MAJOR DE SANTA CRISTINA

1993

317.039.322

EN PRIMER TERME ES LLAGUT "VENIDO LLAGARDAIX" ARRIBANT A LA PLATJA DE SANTA

FOTOGRAFIC / PAPER /
FOTOGRAFIA



FESTA MAJOR DE SANTA CRISTINA

1960

317.039.317

ES PODEN RECONEIXER: EUGENIO MARQUÉS, SALVADOR PUJOL I EN MARTÍ "XIU" A PUNT

FOTOGRAFIC / PAPER /
FOTOGRAFIA



FESTA MAJOR DE SANTA CRISTINA

1950 CA

317.039.253

ESTOFAT A LA PLAÇA DEL PÍ DE SANTA CRISTINA EL DIA DE LA PROCESSÓ. A L'ESQUERRA: EL NEN

FOTOGRAFIC / PAPER /
FOTOGRAFIA



FESTA MAJOR DE SANTA CRISTINA

1960

317.039.377

EUGENIO MARQUÉS RUSCALLEDA I SALVADOR PUJOL PORTANT LA IMATGE DE SANT ELM A LA

FOTOGRAFIC / PAPER /
FOTOGRAFIA

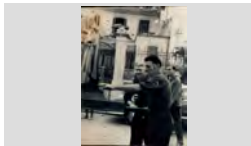

FESTA MAJOR DE SANTA CRISTINA

1920

317.040.029

GENT A LA PLATJA ESPERANT LA SORTIDA DE LA PROCESSÓ MARÍTIMA A SANTA CRISTINA.

FOTOGRAFIC / PAPER /
FOTOGRAFIA



FESTA MAJOR DE SANTA CRISTINA

1968

317.039.226

GENT A LA PLATJA ESPERANT PER EMBARCAR PER SEGUIR LA PROCESSÓ DE SANTA CRISTINA

FOTOGRAFIC / PAPER /
FOTOGRAFIA



FESTA MAJOR DE SANTA CRISTINA

1955

317.040.241

GENT A PUNT DE BAIXAR DE LA BARCA A LA PROCESSÓ MARÍTIMA A SANTA CRISTINA.

FOTOGRAFIC / PAPER /
FOTOGRAFIA



FESTA MAJOR DE SANTA CRISTINA

1930

317.039.122

GENT AMB VESTITS DE FESTA ESPERANT LA SORTIDA DE LA PROCESSÓ DAVANT ERMITA

FOTOGRAFIC / PAPER /
FOTOGRAFIA



FESTA MAJOR DE SANTA CRISTINA

1946

317.039.303

GENT BAIXANT DE SA BARCA A LA PLATJA DE SANTA CRISTINA. DRETS ES PODEN RECONEIXER

FOTOGRAFIC / PAPER /
FOTOGRAFIA



FONS PERSONALS

699 DIVERSOS

028 JOSEP VALLS I ROCA (A) BAMBI

SS 699.028.5000

5000 IMATGES / / /

CONTINGUT

ANYS / TIPOL. DOCUM.

ST

FOTO

FESTA MAJOR DE SANTA CRISTINA	1930	317.039.255	
GENTADA A LA PLATJA DE LLORET ESPERANT LA TORNADA DE LA PROCESSÓ DE SANTA CRISTINA	FOTOGRAFIC / PAPER / FOTOGRAFIA		
FESTA MAJOR DE SANTA CRISTINA	1915	317.040.060	
GENTADA A LA PLATJA ESPERANT PER ANAR A LA PROCESSÓ DE SANTA CRISTINA.	FOTOGRAFIC / PAPER / FOTOGRAFIA		
FESTA MAJOR DE SANTA CRISTINA	1914	317.040.041	
GENTADA AMB PARA-SOLS SEGUINT LA PROCESSÓ A SANTA CRISTINA	FOTOGRAFIC / PAPER / FOTOGRAFIA		
FESTA MAJOR DE SANTA CRISTINA	1950	317.040.313	
GRUP DE GENT SEGUINT L PROCESSÓ CAMÍ DE L'ERMITA.	FOTOGRAFIC / PAPER / FOTOGRAFIA		
FESTA MAJOR DE SANTA CRISTINA	1950	317.039.224	
GRUP ENTAULAT A LA PLAÇA DEL PI ERMITA DE SANTA CRISTINA MENJANT L'ESTOFAT. A	FOTOGRAFIC / PAPER / FOTOGRAFIA		
FESTA MAJOR DE SANTA CRISTINA	1880 ca	317.039.171	
IMATGE AMB ESCOLANETS I CAPELLANS DURANT LA PROCESSÓ DE SANTA CRISTINA	FOTOGRAFIC / PAPER / FOTOGRAFIA		
FESTA MAJOR DE SANTA CRISTINA	1920	317.040.210	
IMATGE PUBLICADA A LA REVISTA LA COSTA. SORTIDA DE LA PROCESSÓ MARÍTIMA DE SANTA TRADICIONS CENTENARIES: SORTIDA DE LA	FOTOGRAFIC / PAPER / FOTOGRAFIA		
FESTA MAJOR DE SANTA CRISTINA	1962	317.039.247	
LA BANDA DE MÚSICA A LA PLAÇA DE LA VILA. AL FONS ES POT DISTINGIR EL BAR MARINA.	FOTOGRAFIC / PAPER / FOTOGRAFIA		
FESTA MAJOR DE SANTA CRISTINA	1995	317.040.146	
LA BARCA D'EN PEIXAIA A LA PROCESSÓ MARÍTIMA DE SANTA CRISTINA.	FOTOGRAFIC / PAPER / FOTOGRAFIA		

FONS PERSONALS

699 DIVERSOS

028 JOSEP VALLS I ROCA (A) BAMBI

SS 699.028.5000

5000 IMATGES / / /

CONTINGUT

ANYS / TIPOL. DOCUM.

ST

FOTO

FESTA MAJOR DE SANTA CRISTINA

2007

317.040.270

LA MARABADESSA, ELS ANGELETS, LES OBRERES I
ELS OBRES DURANT L'OFICI SOLEMENE A L'ERMITA

FOTOGRAFIC / PAPER /
FOTOGRAFIA



FESTA MAJOR DE SANTA CRISTINA

1961

317.039.249

LA PROCESSÓ A LA PLATJA DE SANTA CRISTINA
CAMÍ DE L'ERMITA

FOTOGRAFIC / PAPER /
FOTOGRAFIA



FESTA MAJOR DE SANTA CRISTINA

1975

317.040.085

LA PROCESSÓ A LA SORTIDA DE L'ESGLÉSIA
PARROQUIAL DE SANT ROMÁ. A L'ESQUERRA EL

FOTOGRAFIC / PAPER /
FOTOGRAFIA



FESTA MAJOR DE SANTA CRISTINA

1979

317.039.055

LA PROCESSO AL SEU PAS PEL PASSEIG AGUSTI
FONT CAMI DE L'ESGLÉSIA PARROQUIAL AL

FOTOGRAFIC / PAPER /
FOTOGRAFIA



FESTA MAJOR DE SANTA CRISTINA

1964

317.040.141

LA PROCESSÓ AL SEU PAS PER EL CARRER SANT
BALDIRI CAMÍ DE LA PLATJA PER EMBARCAR CAP A

FOTOGRAFIC / PAPER /
FOTOGRAFIA



FESTA MAJOR DE SANTA CRISTINA

1920

317.039.053

LA PROCESSO AMB EL CAPELLANS AL DAVANT
CAMI DE L'ERMITA

FOTOGRAFIC / PAPER /
FOTOGRAFIA



FESTA MAJOR DE SANTA CRISTINA

1920

317.039.059

LA PROCESSO AMB EL CAPELLANS AL DAVANT
CAMI DE L'ERMITA

FOTOGRAFIC / PAPER /
FOTOGRAFIA



FESTA MAJOR DE SANTA CRISTINA

2008

317.040.240

LA PROCESSÓ AMB L'IMATGE DE SANT ELM AL SEU
PAS PER LA PLAÇA DEL CARME
SANT ELM

FOTOGRAFIC / PAPER /
FOTOGRAFIA



FESTA MAJOR DE SANTA CRISTINA

1986

317.039.060

LA PROCESSO AMB LA IMATGE CAMI DE L'ERMITA.
D'ESQUERRA A DRETA: JORDI SOLIGUER MAS,

FOTOGRAFIC / PAPER /
FOTOGRAFIA



FONS PERSONALS

699 DIVERSOS

028 JOSEP VALLS I ROCA (A) BAMBI

SS 699.028.5000

5000 IMATGES / / /

CONTINGUT

ANYS / TIPOL. DOCUM.

ST

FOTO

FESTA MAJOR DE SANTA CRISTINA

2007

317.040.252

LA PROCESSÓ ARRIBANT A L'ERMITA.

FOTOGRAFIC / PAPER /
FOTOGRAFIA



FESTA MAJOR DE SANTA CRISTINA

1910

317.039.052

LA PROCESSO CAMI DE L'ERMITA

FOTOGRAFIC / PAPER /
FOTOGRAFIA



FESTA MAJOR DE SANTA CRISTINA

1955

317.039.050

LA PROCESSO CAMI DE L'ERMITA

FOTOGRAFIC / PAPER /
FOTOGRAFIA



FESTA MAJOR DE SANTA CRISTINA

1910

317.040.043

LA PROCESSÓ CAMÍ DE L'ERMITA DE SANTA
CRISTINA

FOTOGRAFIC / PAPER /
FOTOGRAFIA



FESTA MAJOR DE SANTA CRISTINA

1914

317.040.042

LA PROCESSÓ CAMÍ DE L'ERMITA DE SANTA
CRISTINA

FOTOGRAFIC / PAPER /
FOTOGRAFIA



FESTA MAJOR DE SANTA CRISTINA

1915

317.040.045

LA PROCESSÓ CAMÍ DE L'ERMITA DE SANTA
CRISTINA

FOTOGRAFIC / PAPER /
FOTOGRAFIA



FESTA MAJOR DE SANTA CRISTINA

1915

317.040.048

LA PROCESSÓ CAMÍ DE L'ERMITA DE SANTA
CRISTINA

FOTOGRAFIC / PAPER /
FOTOGRAFIA



FESTA MAJOR DE SANTA CRISTINA

1918

317.040.044

LA PROCESSÓ CAMÍ DE L'ERMITA DE SANTA
CRISTINA

FOTOGRAFIC / PAPER /
FOTOGRAFIA



FESTA MAJOR DE SANTA CRISTINA

2007

317.040.274

LA PROCESSÓ CAMÍ DE L'ERMITA.

FOTOGRAFIC / PAPER /
FOTOGRAFIA



FONS PERSONALS

699 DIVERSOS

028 JOSEP VALLS I ROCA (A) BAMBI

SS 699.028.5000

5000 IMATGES / / /

CONTINGUT

ANYS / TIPOL. DOCUM.

ST

FOTO

FESTA MAJOR DE SANTA CRISTINA

2007

317.040.301

LA PROCESSÓ CAMÍ DE L'ERMITA.

FOTOGRAFIC / PAPER /
FOTOGRAFIA



FESTA MAJOR DE SANTA CRISTINA

2008

317.040.247

LA PROCESSÓ CAMÍ DE L'ERMITA.

FOTOGRAFIC / PAPER /
FOTOGRAFIA



FESTA MAJOR DE SANTA CRISTINA

1948

317.039.076

LA PROCESSÓ CAMÍ ERMITA DE SANTA CRISTINA
ENCAPÇALADA PER RECTOR NARCÍS GISPERT

FOTOGRAFIC / PAPER /
FOTOGRAFIA



FESTA MAJOR DE SANTA CRISTINA

1977

317.040.080

LA PROCESSÓ DAVANT DE L'ERMITA DE SANTA
CRISTINA. EN PRIMER TERME ES POT RECONÈIXER

FOTOGRAFIC / PAPER /
FOTOGRAFIA



FESTA MAJOR DE SANTA CRISTINA

2007

317.040.276

LA PROCESSÓ DE SANTA CRISTINA AL SEU PAS
PER LA PLAÇA DEL CARME

FOTOGRAFIC / PAPER /
FOTOGRAFIA



FESTA MAJOR DE SANTA CRISTINA

1948

317.040.168

LA PROCESSÓ DE SANTA CRISTINA PUJANT CAP A
L'ERMITA

FOTOGRAFIC / PAPER /
FOTOGRAFIA

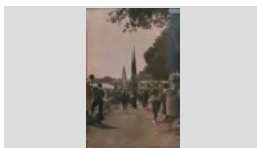

FESTA MAJOR DE SANTA CRISTINA

1985

317.040.167

LA PROCESSÓ DE SANTA CRISTINA PUJANT CAP A
L'ERMITA. D'ESQUERRA A DRETA: NARCÍS PUJOLÀ

FOTOGRAFIC / PAPER /
FOTOGRAFIA



FESTA MAJOR DE SANTA CRISTINA

1995

317.040.169

LA PROCESSÓ DE SANTA CRISTINA PUJANT CAP A
L'ERMITA. PRIMERA FILA, D'ESQUERRA A DRETA:

FOTOGRAFIC / PAPER /
FOTOGRAFIA



FESTA MAJOR DE SANTA CRISTINA

1977

317.040.081

LA PROCESSÓ PUJANT A L'ERMITA DE SANTA
CRISTINA

FOTOGRAFIC / PAPER /
FOTOGRAFIA

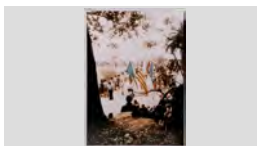

FONS PERSONALS

699 DIVERSOS

028 JOSEP VALLS I ROCA (A) BAMBI

SS 699.028.5000

5000 IMATGES / / /

CONTINGUT

ANYS / TIPOL. DOCUM.

ST

FOTO

FESTA MAJOR DE SANTA CRISTINA

1916

317.040.101

LA PROCESSÓ PUJANT A L'ERMITA DE SANTA CRISTINA.

FOTOGRAFIC / PAPER /
FOTOGRAFIA



FESTA MAJOR DE SANTA CRISTINA

1967

317.039.069

LA PROCESSO SORTINT ERMITA DE SANTA CRISTINA

FOTOGRAFIC / PAPER /
FOTOGRAFIA



FESTA MAJOR DE SANTA CRISTINA

1952

317.040.145

LES BARQUES PARTICIPANTS EN LA PROCESSÓ MARÍTIMA DE SANTA ATRACANT A LA PLATJA.

FOTOGRAFIC / PAPER /
FOTOGRAFIA



FESTA MAJOR DE SANTA CRISTINA

1940

317.040.036

LLAGUT A PUNT DE PARTICIPAR EN EL PROCESSÓ MARÍTIMA DE SANTA CRISTINA. ES PODEN

FOTOGRAFIC / PAPER /
FOTOGRAFIA



FESTA MAJOR DE SANTA CRISTINA

1920

317.039.251

LLAGUTS A LA PLATJA DE LLORET A PUNT PER SORTIR A LA PROCESSÓ MARÍTIMA DE SANTA

FOTOGRAFIC / PAPER /
FOTOGRAFIA



FESTA MAJOR DE SANTA CRISTINA

1994

317.039.324

LLAGUTS COMPETINT EN LA REGAT S'AMORRA AMORRA.

FOTOGRAFIC / PAPER /
FOTOGRAFIA



FESTA MAJOR DE SANTA CRISTINA

1982

317.040.150

MENJANT ESTOFAT A LA PLAÇA DEL PÍ DE SANTA CRISTINA. DRETS, D'ESQUERRA A DRETA:

FOTOGRAFIC / PAPER /
FOTOGRAFIA



FESTA MAJOR DE SANTA CRISTINA

1986

317.039.259

MIQUEL VIDAL ATRACA ES BUSSI A LA PLATAJA DE SANTA CRISTINA, A LA DRETA ESMERALDA IBAÑEZ

FOTOGRAFIC / PAPER /
FOTOGRAFIA

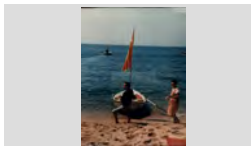

FESTA MAJOR DE SANTA CRISTINA

1982

317.040.181

NURI SALA VILA, JAUME PUJOL SAGARÓ I ANTONIO SAGARÓ PÍ DURANT LA PROCESSÓ MARÍTIMA DE

FOTOGRAFIC / PAPER /
FOTOGRAFIA



FONS PERSONALS

699 DIVERSOS

028 JOSEP VALLS I ROCA (A) BAMBI

SS 699.028.5000

5000 IMATGES / / /

CONTINGUT

ANYS / TIPOL. DOCUM.

ST

FOTO

FESTA MAJOR DE SANTA CRISTINA

1992

317.039.127

OFICI A ALTAR MAJOR ERMITA

FOTOGRAFIC / PAPER /
FOTOGRAFIA



FESTA MAJOR DE SANTA CRISTINA

1982

317.040.159

OFICI SOLEMNE A L'ERMITA DE SANTA CRISTINA.
PRIMER BANC, D'ESQUERRA A DRETA: MARIA

FOTOGRAFIC / PAPER /
FOTOGRAFIA



FESTA MAJOR DE SANTA CRISTINA

2008

317.040.228

PART DE LA PROCESSÓ DE SANTA CRISTINA AL
SEU PAS PER LA PLAÇA DEL CARME.
SANT JAUME

FOTOGRAFIC / PAPER /
FOTOGRAFIA

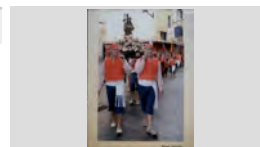

FESTA MAJOR DE SANTA CRISTINA

2008

317.040.230

PART PROCESSÓ DE SANTA CRISTINA AL SEU PAS
PEL PASSEIG AGUSTÍ FONT. AMB LA SENYERA EN

FOTOGRAFIC / PAPER /
FOTOGRAFIA



FESTA MAJOR DE SANTA CRISTINA

1955

317.040.248

PARTICIPANTS EN LA PROCESSÓ CAMÍ DE
L'ERMITA.

FOTOGRAFIC / PAPER /
FOTOGRAFIA



FESTA MAJOR DE SANTA CRISTINA

1977

317.040.083

PAS DE LA PROCESSÓ PEL PASSEIG AGUSTÍ FONT
PORTANT IMATGE DE SANT ELM

FOTOGRAFIC / PAPER /
FOTOGRAFIA

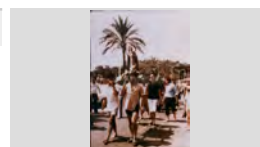

FESTA MAJOR DE SANTA CRISTINA

1932

317.040.187

PASSADA DE LA PROCESSÓ DE SANTA CRISTINA
PER PASSEIG VERDAGUER.

FOTOGRAFIC / PAPER /
FOTOGRAFIA



FESTA MAJOR DE SANTA CRISTINA

1966

317.039.067

PESCADORS EMBARCANT LA IMATGE A LA
TERANYINA. ES PODEN RECONÈIXER DALT DE LA

FOTOGRAFIC / PAPER /
FOTOGRAFIA

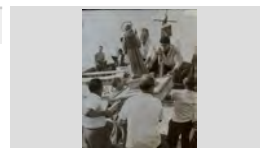

FESTA MAJOR DE SANTA CRISTINA

1961

317.039.265

PESCADORS ENTAULATS MENJANT ESTOFAT A LA
PLAÇA DEL PÍ DE SANTA CRISTINA

FOTOGRAFIC / PAPER /
FOTOGRAFIA



FONS PERSONALS

699 DIVERSOS

028 JOSEP VALLS I ROCA (A) BAMBI

SS 699.028.5000

5000 IMATGES / / /

CONTINGUT

ANYS / TIPOL. DOCUM.

ST

FOTO

FESTA MAJOR DE SANTA CRISTINA

1954

317.040.189

PESCADORS ENTAULATS MENJANT L'ESTOFAT A LA PLAÇA DEL PI DE SANTA CRISTINA

FOTOGRAFIC / PAPER /
FOTOGRAFIA



FESTA MAJOR DE SANTA CRISTINA

1946

317.040.172

PESCADORS ENTAULATS MENJANT L'ESTOFAT A LA PLAÇA DEL PÍ DE SANTA CRISTINA. DRET: PERE

FOTOGRAFIC / PAPER /
FOTOGRAFIA



FESTA MAJOR DE SANTA CRISTINA

1952

317.039.283

PESCADORS ENTAULATS MENJANT L'ESTOFAT A LA PLAÇA DEL PÍ DE SANTA CRISTINA. ES PODEN

FOTOGRAFIC / PAPER /
FOTOGRAFIA



FESTA MAJOR DE SANTA CRISTINA

1953

317.039.282

PESCADORS ENTAULATS MENJANT L'ESTOFAT A LA PLAÇA DEL PÍ DE SANTA CRISTINA. ES PODEN

FOTOGRAFIC / PAPER /
FOTOGRAFIA



FESTA MAJOR DE SANTA CRISTINA

1955

317.039.279

PESCADORS ENTAULATS MENJANT L'ESTOFAT A LA PLAÇA DEL PÍ DE SANTA CRISTINA. ES PODEN

FOTOGRAFIC / PAPER /
FOTOGRAFIA



FESTA MAJOR DE SANTA CRISTINA

1950

317.039.281

PESCADORS ENTAULATS MENJANT L'ESTOFAT A LA PLAÇA DEL PÍ DE SANTA CRISTINA. ES PODEN

FOTOGRAFIC / PAPER /
FOTOGRAFIA

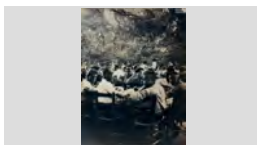

FESTA MAJOR DE SANTA CRISTINA

1970

317.040.249

PESCADORS ENTAULATS MENJANT L'ESTOFAT DARRERE L'ERMITA A LA PLAÇA DEL PÍ DE SANTA

FOTOGRAFIC / PAPER /
FOTOGRAFIA

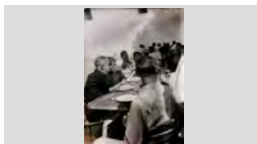

FESTA MAJOR DE SANTA CRISTINA

1950

317.039.286

PESCADORS MENJANT EL POPULAR ESTOFAT DE SANTA CRISTINA / GRUP DE PESCADORS I

FOTOGRAFIC / PAPER /
FOTOGRAFIA



FESTA MAJOR DE SANTA CRISTINA

1945

317.039.120

PESCADORS MENJANT L'ESTOFAT A LA PLAÇA DEL PI DE SANTA CRISTINA

FOTOGRAFIC / PAPER /
FOTOGRAFIA

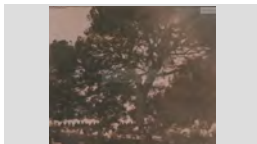

FONS PERSONALS

699 DIVERSOS

028 JOSEP VALLS I ROCA (A) BAMBI

SS 699.028.5000

5000 IMATGES / / /

CONTINGUT

ANYS / TIPOL. DOCUM.

ST

FOTO

FESTA MAJOR DE SANTA CRISTINA

1960

317.039.258

PESCADORS MENJANT L'ESTOFAT A LA PLAÇA DEL PÍ DE SANTA CRISTINA. ES PODEN DISTINGUI: EN

FOTOGRAFIC / PAPER /
FOTOGRAFIA



FESTA MAJOR DE SANTA CRISTINA

1965

317.040.227

PESCADORS MENJANT L'ESTOFAT A LA PLAÇA DEL PÍ. ES PODENT RECONEXER EN JOAN BARNÉS,

FOTOGRAFIC / PAPER /
FOTOGRAFIA

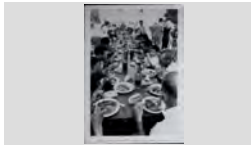

FESTA MAJOR DE SANTA CRISTINA

1963

317.040.207

PORTADA DE LA REVISTA *TRAMUNTANA* AMB FOTOGRAFIA DE LA PROCESSÓ CAMÍ DE L'ERMITA.

FOTOGRAFIC / PAPER /
FOTOGRAFIA



FESTA MAJOR DE SANTA CRISTINA

2007

317.040.275

PORTADOR I BANDERA DE SANT ELM DE TORNADA DE L'ERMITA.

FOTOGRAFIC / PAPER /
FOTOGRAFIA



FESTA MAJOR DE SANTA CRISTINA

1965

317.039.365

PROCESSÓ A SANTA CRISTINA

FOTOGRAFIC / PAPER /
FOTOGRAFIA

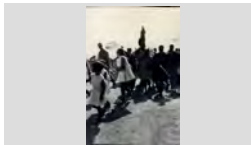

FESTA MAJOR DE SANTA CRISTINA

1961

317.039.355

PROCESSÓ A SANTA CRISTINA AL SEU PAS PER EL CARRER VIA DEL CAUDILLO (ACTUAL CARRER DE

FOTOGRAFIC / PAPER /
FOTOGRAFIA



FESTA MAJOR DE SANTA CRISTINA

1975

317.039.351

PROCESSÓ A SANTA CRISTINA PUJANT CAMI DE L'ERMITA.

FOTOGRAFIC / PAPER /
FOTOGRAFIA



FESTA MAJOR DE SANTA CRISTINA

1981

317.039.356

PROCESSÓ A SANTA CRISTINA. A L'ESQUERRA EN SALVADOR PALAUDELMAS CASALS; PORTANT LA

FOTOGRAFIC / PAPER /
FOTOGRAFIA



FESTA MAJOR DE SANTA CRISTINA

1950

317.039.361

PROCESSÓ A SANTA CRISTINA. D'ESQUERRA A DRETA: ALBERT BATLLE NICOLAU, JUST MARLES I

FOTOGRAFIC / PAPER /
FOTOGRAFIA



FONS PERSONALS

699 DIVERSOS

028 JOSEP VALLS I ROCA (A) BAMBI

SS 699.028.5000

5000 IMATGES / / /

CONTINGUT

ANYS / TIPOL. DOCUM.

ST

FOTO

FESTA MAJOR DE SANTA CRISTINA

1976

317.039.358

PROCESSÓ A SANTA CRISTINA. D'ESQUERRA A DRETA: ESTEVE ALSINA SALA, JOAN DOMÉNECH

FOTOGRAFIC / PAPER /
FOTOGRAFIA



FESTA MAJOR DE SANTA CRISTINA

1961

317.039.354

PROCESSÓ A SANTA CRISTINA. D'ESQUERRA A DRETA: NEN N.C., PERE VIÑALS, MOSSÉN NARCIS

FOTOGRAFIC / PAPER /
FOTOGRAFIA



FESTA MAJOR DE SANTA CRISTINA

1910

317.039.375

PROCESSÓ DE SANT ELM

FOTOGRAFIC / PAPER /
FOTOGRAFIA

LA PROCESSÓ DE LA TARDA DEL DIA DE SANT ELM.



FESTA MAJOR DE SANTA CRISTINA

1958

317.039.381

PROCESSÓ DE SANTA CRISTINA

FOTOGRAFIC / PAPER /
FOTOGRAFIA

PESCADORES DESCALZOS LLEVAN LA IMAGEN DE

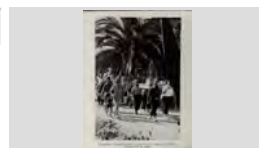

FESTA MAJOR DE SANTA CRISTINA

1930

317.039.369

PROCESSÓ DE SANTA CRISTINA DE TORNADA A L'ESGLÉSIA PARROQUIAL.

FOTOGRAFIC / PAPER /
FOTOGRAFIA

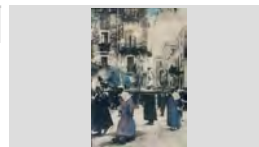

FESTA MAJOR DE SANTA CRISTINA

1965

317.039.362

PROCESSÓ DE SANTA CRISTINA PUJANT A L'ERMITA.

FOTOGRAFIC / PAPER /
FOTOGRAFIA

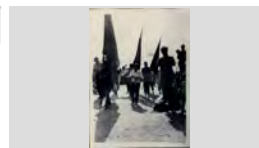

FESTA MAJOR DE SANTA CRISTINA

1965

317.039.363

PROCESSÓ DE SANTA CRISTINA PUJANT A L'ERMITA.

FOTOGRAFIC / PAPER /
FOTOGRAFIA

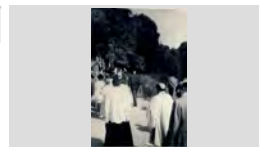

FESTA MAJOR DE SANTA CRISTINA

1955

317.039.311

PROCESSÓ DE SANTA CRISTINA. D'ESQUERRA A DRETA: QUIMET VINDUAL VIDAL, JOAN SOLER,

FOTOGRAFIC / PAPER /
FOTOGRAFIA



FESTA MAJOR DE SANTA CRISTINA

1947

317.039.314

PROCESSÓ MARÍTIMA DE SANTA CRISTINA.

FOTOGRAFIC / PAPER /
FOTOGRAFIA



FONS PERSONALS

699 DIVERSOS

028 JOSEP VALLS I ROCA (A) BAMBI

SS 699.028.5000

5000 IMATGES / / /

CONTINGUT

ANYS / TIPOL. DOCUM.

ST

FOTO

FESTA MAJOR DE SANTA CRISTINA

1950

317.039.312

PROCESSÓ MARÍTIMA DE SANTA CRISTINA.

FOTOGRAFIC / PAPER /
FOTOGRAFIA



FESTA MAJOR DE SANTA CRISTINA

1979

317.039.357

PROCESSÓ A SANTA CRISTINA

FOTOGRAFIC / PAPER /
FOTOGRAFIA



FESTA MAJOR DE SANTA CRISTINA

1999

317.040.149

PROCESSÓ A SANTA CRISTINA A LSEU PAS PER EL
CARRER SANT ROMÁ. AL DAVANT LA

FOTOGRAFIC / PAPER /
FOTOGRAFIA



FESTA MAJOR DE SANTA CRISTINA

1940

317.039.380

PROCESSÓ A SANTA CRISTINA SORTINT DE LA
ERMITA. D'ESQUERRA A DRETA: PERE VIÑALS

FOTOGRAFIC / PAPER /
FOTOGRAFIA



FESTA MAJOR DE SANTA CRISTINA

1940

317.039.349

PROCESSÓ A SANTA CRISTINA.

FOTOGRAFIC / PAPER /
FOTOGRAFIA

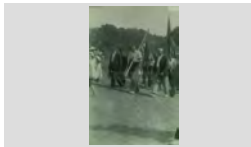

FESTA MAJOR DE SANTA CRISTINA

1990

317.039.364

PROCESSÓ A SANTA CRISTINA. D'ESQUERRA A
DRETA: JOSEP ALSINA LLINÁS, ESTEVE ALSINA

FOTOGRAFIC / PAPER /
FOTOGRAFIA



FESTA MAJOR DE SANTA CRISTINA

1979

317.039.360

PROCESSÓ A SANTA CRISTINA. D'ESQUERRA A
DRETA: JOSEP CARBONELL BANCELLS, ALBERT

FOTOGRAFIC / PAPER /
FOTOGRAFIA



FESTA MAJOR DE SANTA CRISTINA

1950

317.039.367

PROCESSÓ A SANTA CRISTINA. D'ESQUERRA A
DRETA: MOSSEN SALVADOR PLANAS PADROSA,

FOTOGRAFIC / PAPER /
FOTOGRAFIA



FESTA MAJOR DE SANTA CRISTINA

1970









317.039.348

PROCESSÓ A SANTA CRISTINA. D'ESQUERRA A
DRETA: N.C., ESTEVE ALSINA SALA, ALBERT

FOTOGRAFIC / PAPER /
FOTOGRAFIA

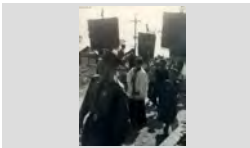

FONS	PERSONALS
699	DIVERSOS
028	JOSEP VALLS I ROCA (A) BAMBI SS 699.028.5000
5000	IMATGES / / /

CONTINGUT	ANYS / TIPOL. DOCUM.	ST	FOTO
FESTA MAJOR DE SANTA CRISTINA PROCESSÓ DE SANTA CRISTINA	1930 FOTOGRAFIC / PAPER / FOTOGRAFIA	317.039.370	
FESTA MAJOR DE SANTA CRISTINA PROCESSÓ DE SANTA CRISTINA	1954 FOTOGRAFIC / PAPER / FOTOGRAFIA	317.039.374	
FESTA MAJOR DE SANTA CRISTINA PROCESSÓ DE SANTA CRISTINA	2005 FOTOGRAFIC / PAPER / FOTOGRAFIA	317.040.128	
FESTA MAJOR DE SANTA CRISTINA PROCESSÓ DE SANTA CRISTINA AL SEU PAS PER LA PLAÇA DE LA TORRE PER DAVANT DE LA CASA	1910 FOTOGRAFIC / PAPER / FOTOGRAFIA	317.040.300	
FESTA MAJOR DE SANTA CRISTINA PROCESSÓ DE SANTA CRISTINA AL SEU PAS PER LA VIA DEL CAUDILLO (ACTUAL CARRER DE LA	1961 FOTOGRAFIC / PAPER / FOTOGRAFIA	317.039.248	
FESTA MAJOR DE SANTA CRISTINA PROCESSÓ DE SANTA CRISTINA CAMÍ DE L'ERMITA LES TRADICIONS, PATRIMONI DE TOTS	2008 FOTOGRAFIC / PAPER / FOTOGRAFIA	317.040.229	
FESTA MAJOR DE SANTA CRISTINA PROCESSÓ DE SANTA CRISTINA CAMÍ DE L'ERMITA.	1967 FOTOGRAFIC / PAPER / FOTOGRAFIA	317.039.366	
FESTA MAJOR DE SANTA CRISTINA PROCESSÓ DE SANTA CRISTINA CAMÍ DE L'ERMITA. VALORS TRADICIONALS	2009 FOTOGRAFIC / PAPER / FOTOGRAFIA	317.040.209	
FESTA MAJOR DE SANTA CRISTINA PROCESSÓ DE SANTA CRISTINA CAMÍ DE LA PLATJA DE LLORET.	1925 FOTOGRAFIC / PAPER / FOTOGRAFIA	317.040.017	

FONS PERSONALS

699 DIVERSOS

028 JOSEP VALLS I ROCA (A) BAMBI

SS 699.028.5000

5000 IMATGES / / /

CONTINGUT**ANYS / TIPOL. DOCUM.****ST****FOTO**

FESTA MAJOR DE SANTA CRISTINA

1920

317.040.054PROCESSÓ DE SANTA CRISTINA, ELS CAPELLANS
AL DAVANT.FOTOGRAFIC / PAPER /
FOTOGRAFIA

FESTA MAJOR DE SANTA CRISTINA

1958

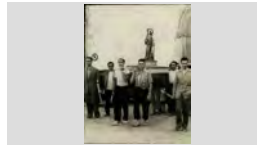
317.039.379PROCESSÓ DE SANTA CRISTINA. D'ESQUERRA A
DRETA: ALBERT BATLLE NICOLAU, PORTANT LAFOTOGRAFIC / PAPER /
FOTOGRAFIA

FESTA MAJOR DE SANTA CRISTINA

1955

317.040.208PROCESSÓ DE SANTA CRISTINA. D'ESQUERRA A
DRETA: JOAN SALA, JOSEP CARBONELL BANCELLSFOTOGRAFIC / PAPER /
FOTOGRAFIA

FESTA MAJOR DE SANTA CRISTINA

1976

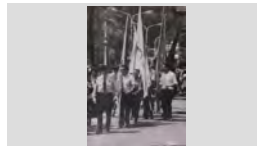
317.039.395PROCESSÓ DE SANTA CRISTINA. D'ESQUERRA A
DRETA: PASCUAL PALAUDELMAS MASVIDALFOTOGRAFIC / PAPER /
FOTOGRAFIA

FESTA MAJOR DE SANTA CRISTINA

1961

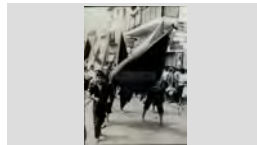
317.039.246PROCESSÓ DE SANTA CRISTINA. EN JOAN PORTÉS
GELABERT I DARRERE SEU EN PERE VIÑALSFOTOGRAFIC / PAPER /
FOTOGRAFIA

FESTA MAJOR DE SANTA CRISTINA

1940

317.040.245PROCESSÓ DE SANTA CRISTINA. ES POT
RECONEXER MOSEN JOAN AMB SOTANAFOTOGRAFIC / PAPER /
FOTOGRAFIA

FESTA MAJOR DE SANTA CRISTINA

1970 ca

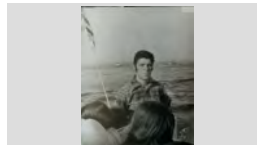
317.040.147PROCESSÓ MARÍTIMA A SANTA CRISTINA. EN
MIQUEL SOLER PUJOL.FOTOGRAFIC / PAPER /
FOTOGRAFIA

FESTA MAJOR DE SANTA CRISTINA

1915

317.039.384

PROCESSÓ MARÍTIMA A SANTA CRISTINA

FOTOGRAFIC / PAPER /
FOTOGRAFIA

FESTA MAJOR DE SANTA CRISTINA

1920

317.039.325

PROCESSÓ MARÍTIMA A SANTA CRISTINA

FOTOGRAFIC / PAPER /
FOTOGRAFIA

FONS PERSONALS

699 DIVERSOS

028 JOSEP VALLS I ROCA (A) BAMBI

SS 699.028.5000

5000 IMATGES / / /

CONTINGUT**ANYS / TIPOL. DOCUM.****ST****FOTO**

FESTA MAJOR DE SANTA CRISTINA

1940

317.039.305

PROCESSÓ MARÍTIMA A SANTA CRISTINA

FOTOGRAFIC / PAPER /
FOTOGRAFIA

FESTA MAJOR DE SANTA CRISTINA

1945

317.039.299

PROCESSÓ MARÍTIMA A SANTA CRISTINA

FOTOGRAFIC / PAPER /
FOTOGRAFIA

FESTA MAJOR DE SANTA CRISTINA

1946

317.039.297

PROCESSÓ MARÍTIMA A SANTA CRISTINA

FOTOGRAFIC / PAPER /
FOTOGRAFIA

FESTA MAJOR DE SANTA CRISTINA

1948

317.039.276

PROCESSÓ MARÍTIMA A SANTA CRISTINA

FOTOGRAFIC / PAPER /
FOTOGRAFIA

FESTA MAJOR DE SANTA CRISTINA

1957

317.039.294

PROCESSÓ MARÍTIMA A SANTA CRISTINA

FOTOGRAFIC / PAPER /
FOTOGRAFIA

FESTA MAJOR DE SANTA CRISTINA

1960

317.039.295

PROCESSÓ MARÍTIMA A SANTA CRISTINA

FOTOGRAFIC / PAPER /
FOTOGRAFIA

FESTA MAJOR DE SANTA CRISTINA

1965

317.039.300

PROCESSÓ MARÍTIMA A SANTA CRISTINA

FOTOGRAFIC / PAPER /
FOTOGRAFIA

FESTA MAJOR DE SANTA CRISTINA

1966

317.039.298

PROCESSÓ MARÍTIMA A SANTA CRISTINA

FOTOGRAFIC / PAPER /
FOTOGRAFIA

FESTA MAJOR DE SANTA CRISTINA

1970

317.039.388

PROCESSÓ MARÍTIMA A SANTA CRISTINA

FOTOGRAFIC / PAPER /
FOTOGRAFIA

FONS PERSONALS

699 DIVERSOS

028 JOSEP VALLS I ROCA (A) BAMBI

SS 699.028.5000

5000 IMATGES / / /

CONTINGUT

ANYS / TIPOL. DOCUM.

ST

FOTO

FESTA MAJOR DE SANTA CRISTINA

1970

317.039.389

PROCESSÓ MARÍTIMA A SANTA CRISTINA

FOTOGRAFIC / PAPER /
FOTOGRAFIA

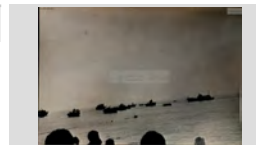

FESTA MAJOR DE SANTA CRISTINA

1970

317.039.390

PROCESSÓ MARÍTIMA A SANTA CRISTINA

FOTOGRAFIC / PAPER /
FOTOGRAFIA



FESTA MAJOR DE SANTA CRISTINA

1985

317.039.359

PROCESSÓ MARÍTIMA A SANTA CRISTINA

FOTOGRAFIC / PAPER /
FOTOGRAFIA



FESTA MAJOR DE SANTA CRISTINA

1930

317.039.368

PROCESSÓ MARÍTIMA A SANTA CRISTINA A LA
PLATJA.

FOTOGRAFIC / PAPER /
FOTOGRAFIA



FESTA MAJOR DE SANTA CRISTINA

1919

317.040.051

PROCESSÓ MARÍTIMA A SANTA CRISTINA CAMÍ DE
L'ERMITA.

FOTOGRAFIC / PAPER /
FOTOGRAFIA



FESTA MAJOR DE SANTA CRISTINA

1927

317.040.050

PROCESSÓ MARÍTIMA A SANTA CRISTINA CAMÍ DE
L'ERMITA.

FOTOGRAFIC / PAPER /
FOTOGRAFIA



FESTA MAJOR DE SANTA CRISTINA

1921

317.040.028

PROCESSÓ MARÍTIMA A SANTA CRISTINA SORTINT
DE PLATJA DE LLORET

FOTOGRAFIC / PAPER /
FOTOGRAFIA



FESTA MAJOR DE SANTA CRISTINA

1920

317.039.347

PROCESSÓ MARÍTIMA A SANTA CRISTINA.

FOTOGRAFIC / PAPER /
FOTOGRAFIA



FESTA MAJOR DE SANTA CRISTINA

1996

317.040.165

PROCESSÓ MARÍTIMA A SANTA CRISTINA.

FOTOGRAFIC / PAPER /
FOTOGRAFIA



FONS PERSONALS

699 DIVERSOS

028 JOSEP VALLS I ROCA (A) BAMBI

SS 699.028.5000

5000 IMATGES / / /

CONTINGUT

ANYS / TIPOL. DOCUM.

ST

FOTO

FESTA MAJOR DE SANTA CRISTINA

2008

317.040.239

PROCESSÓ MARÍTIMA A SANTA CRISTINA.

FOTOGRAFIC / PAPER /
FOTOGRAFIA



FESTA MAJOR DE SANTA CRISTINA

1955

317.039.346

PROCESSÓ MARÍTIMA A SANTA CRISTINA.

FOTOGRAFIC / PAPER /
FOTOGRAFIA



FESTA MAJOR DE SANTA CRISTINA

1982

317.040.170

PROCESSÓ MARÍTIMA A SANTA CRISTINA. A DALT DE LA CABINA LA NURI SALA VILA (ASSEGUDA) I

FOTOGRAFIC / PAPER /
FOTOGRAFIA



FESTA MAJOR DE SANTA CRISTINA

1950

317.039.302

PROCESSÓ MARÍTIMA A SANTA CRISTINA. A DALT DE LA TERANYINA ES PODEN RECONEIXER: EN

FOTOGRAFIC / PAPER /
FOTOGRAFIA



FESTA MAJOR DE SANTA CRISTINA

1950

317.039.301

PROCESSÓ MARÍTIMA A SANTA CRISTINA. AL CENTRE DE LA IMATGE D'ESQUERRA A DRETA ES

FOTOGRAFIC / PAPER /
FOTOGRAFIA



FESTA MAJOR DE SANTA CRISTINA

1951

317.040.040

PROCESSÓ MARÍTIMA A SANTA CRISTINA. BARCA PLENA DE GENT

FOTOGRAFIC / PAPER /
FOTOGRAFIA



FESTA MAJOR DE SANTA CRISTINA

1950

317.039.306

PROCESSÓ MARÍTIMA A SANTA CRISTINA. BARCA PLENA DE GENT ATRACANT A LA PLATJA DE SANTA

FOTOGRAFIC / PAPER /
FOTOGRAFIA



FESTA MAJOR DE SANTA CRISTINA

1925

317.040.171

PROCESSÓ MARÍTIMA A SANTA CRISTINA. CANT DE LA SALVE

FOTOGRAFIC / PAPER /
FOTOGRAFIA



FESTA MAJOR DE SANTA CRISTINA

1930

317.039.371

PROCESSÓ MARÍTIMA A SANTA CRISTINA. CANT DE LA SALVE

FOTOGRAFIC / PAPER /
FOTOGRAFIA



FONS PERSONALS

699 DIVERSOS

028 JOSEP VALLS I ROCA (A) BAMBI

SS 699.028.5000

5000 IMATGES / / /

CONTINGUT

ANYS / TIPOL. DOCUM.

ST

FOTO

FESTA MAJOR DE SANTA CRISTINA

1930

317.039.372

PROCESSÓ MARÍTIMA A SANTA CRISTINA. CANT DE LA SALVE

FOTOGRAFIC / PAPER /
FOTOGRAFIA



FESTA MAJOR DE SANTA CRISTINA

1940

317.039.386

PROCESSÓ MARÍTIMA A SANTA CRISTINA. CANT DE LA SALVE

FOTOGRAFIC / PAPER /
FOTOGRAFIA



FESTA MAJOR DE SANTA CRISTINA

1993

317.040.173

PROCESSÓ MARÍTIMA A SANTA CRISTINA. CANT DE LA SALVE

FOTOGRAFIC / PAPER /
FOTOGRAFIA



FESTA MAJOR DE SANTA CRISTINA

1977

317.040.084

PROCESSÓ MARÍTIMA A SANTA CRISTINA. EN PRIMER TERME LA BARCA ANITA

FOTOGRAFIC / PAPER /
FOTOGRAFIA



FESTA MAJOR DE SANTA CRISTINA

1945

317.039.378

PROCESSÓ MARÍTIMA A SANTA CRISTINA. ESPOT RECONEXER EN MANEL VALLS LLIRINÓS

FOTOGRAFIC / PAPER /
FOTOGRAFIA



FESTA MAJOR DE SANTA CRISTINA

1961

317.039.353

PROCESSÓ MARÍTIMA A SANTA CRISTINA. LA BANDA DE MÚSICA AL SEU PAS PER LA PLAÇA DE

FOTOGRAFIC / PAPER /
FOTOGRAFIA



FESTA MAJOR DE SANTA CRISTINA

1982

317.040.154

PROCESSÓ MARÍTIMA A SANTA CRISTINA. LA NAO CAPITANA AMB EL PRESIDENT DE LA GENERALITAT

FOTOGRAFIC / PAPER /
FOTOGRAFIA



FESTA MAJOR DE SANTA CRISTINA

1982

317.040.158

PROCESSÓ MARÍTIMA A SANTA CRISTINA. LA NAO CAPITANA AMB EN JORDI MARTÍNEZ PLANAS (A

FOTOGRAFIC / PAPER /
FOTOGRAFIA



FESTA MAJOR DE SANTA CRISTINA

1970

317.039.387

PROCESSÓ MARÍTIMA A SANTA CRISTINA. REGATA S'AMORRA AMORRA

FOTOGRAFIC / PAPER /
FOTOGRAFIA



FONS PERSONALS

699 DIVERSOS

028 JOSEP VALLS I ROCA (A) BAMBI

SS 699.028.5000

5000 IMATGES / / /

CONTINGUT**ANYS / TIPOL. DOCUM.****ST****FOTO**

FESTA MAJOR DE SANTA CRISTINA

1930

317.039.373PROCESSÓ MARÍTIMA A SANTA CRISTINA.
S'AMORRA AMORRAFOTOGRAFIC / PAPER /
FOTOGRAFIA

FESTA MAJOR DE SANTA CRISTINA

1925

317.040.088

PROCESSÓ MARÍTIMA ASANTA CRISTINA.

FOTOGRAFIC / PAPER /
FOTOGRAFIA

XIX. EN ARRIBAR L'ESTOL A LA PLATJA DE SANTA

FESTA MAJOR DE SANTA CRISTINA

1994

317.040.143PROCESSÓ MARÍTIMA DE SANTA CRISTINA. LA
BARCA D'EN PEIXAIAFOTOGRAFIC / PAPER /
FOTOGRAFIA

FESTA MAJOR DE SANTA CRISTINA

1918

317.040.310

PROCESSÓ MARÍTIMA DE SANTA CRISTINA

FOTOGRAFIC / PAPER /
FOTOGRAFIA

FESTA MAJOR DE SANTA CRISTINA

1945

317.039.267

PROCESSÓ MARÍTIMA DE SANTA CRISTINA

FOTOGRAFIC / PAPER /
FOTOGRAFIA

FESTA MAJOR DE SANTA CRISTINA

1945

317.039.269

PROCESSÓ MARÍTIMA DE SANTA CRISTINA

FOTOGRAFIC / PAPER /
FOTOGRAFIA

FESTA MAJOR DE SANTA CRISTINA

1945

317.039.270

PROCESSÓ MARÍTIMA DE SANTA CRISTINA

FOTOGRAFIC / PAPER /
FOTOGRAFIA

FESTA MAJOR DE SANTA CRISTINA

1955

317.039.250

PROCESSÓ MARÍTIMA DE SANTA CRISTINA

FOTOGRAFIC / PAPER /
FOTOGRAFIA

FESTA MAJOR DE SANTA CRISTINA

1960

317.039.341

PROCESSÓ MARÍTIMA DE SANTA CRISTINA

FOTOGRAFIC / PAPER /
FOTOGRAFIA

FONS PERSONALS

699 DIVERSOS

028 JOSEP VALLS I ROCA (A) BAMBI

SS 699.028.5000

5000 IMATGES / / /

CONTINGUT

ANYS / TIPOL. DOCUM.

ST

FOTO

FESTA MAJOR DE SANTA CRISTINA

1960

317.040.309

PROCESSÓ MARÍTIMA DE SANTA CRISTINA

FOTOGRAFIC / PAPER /
FOTOGRAFIA



FESTA MAJOR DE SANTA CRISTINA

1980

317.039.256

PROCESSÓ MARÍTIMA DE SANTA CRISTINA

FOTOGRAFIC / PAPER /
FOTOGRAFIA



FESTA MAJOR DE SANTA CRISTINA

2007

317.040.258

PROCESSÓ MARÍTIMA DE SANTA CRISTINA

FOTOGRAFIC / PAPER /
FOTOGRAFIA



FESTA MAJOR DE SANTA CRISTINA

1925

317.040.163

PROCESSÓ MARÍTIMA DE SANTA CRISTINA A PUNT
DE SORTIR DE LLORET.

FOTOGRAFIC / PAPER /
FOTOGRAFIA



FESTA MAJOR DE SANTA CRISTINA

1910

317.040.311

PROCESSÓ MARÍTIMA DE SANTA CRISTINA CAMÍ
D'EMBARCAR.

FOTOGRAFIC / PAPER /
FOTOGRAFIA



FESTA MAJOR DE SANTA CRISTINA

1970

317.040.162

PROCESSÓ MARÍTIMA DE SANTA CRISTINA CAMÍ
DE L'ERMITA

FOTOGRAFIC / PAPER /
FOTOGRAFIA



FESTA MAJOR DE SANTA CRISTINA

1977

317.040.179

PROCESSÓ MARÍTIMA DE SANTA CRISTINA CAMÍ
DE L'ERMITA

FOTOGRAFIC / PAPER /
FOTOGRAFIA



FESTA MAJOR DE SANTA CRISTINA

1915

317.040.191

PROCESSÓ MARÍTIMA DE SANTA CRISTINA CAMÍ
DE L'ERMITA.
PROCESSÓ I VENERACIÓ A LA SANTA

FOTOGRAFIC / PAPER /
FOTOGRAFIA



FESTA MAJOR DE SANTA CRISTINA

1982

317.040.161

PROCESSÓ MARÍTIMA DE SANTA CRISTINA CAMÍ
DE L'ERMITA. SH' VEUEN MOSSÈN JOSEP BENET,

FOTOGRAFIC / PAPER /
FOTOGRAFIA



FONS PERSONALS

699 DIVERSOS

028 JOSEP VALLS I ROCA (A) BAMBI

SS 699.028.5000

5000 IMATGES / / /

CONTINGUT

ANYS / TIPOL. DOCUM.

ST

FOTO

FESTA MAJOR DE SANTA CRISTINA

1977

317.040.180

PROCESSÓ MARÍTIMA DE SANTA CRISTINA
SORTINT DE L'ERMITA

FOTOGRAFIC / PAPER /
FOTOGRAFIA



FESTA MAJOR DE SANTA CRISTINA

1925

317.040.056

PROCESSO MARÍTIMA DE SANTA CRISTINA.

FOTOGRAFIC / PAPER /
FOTOGRAFIA



FESTA MAJOR DE SANTA CRISTINA

1955

317.040.058

PROCESSO MARÍTIMA DE SANTA CRISTINA.

FOTOGRAFIC / PAPER /
FOTOGRAFIA



FESTA MAJOR DE SANTA CRISTINA

1910

317.040.091

PROCESSÓ MARÍTIMA DE SANTA CRISTINA.

FOTOGRAFIC / PAPER /
FOTOGRAFIA



FESTA MAJOR DE SANTA CRISTINA

1920

317.039.335

PROCESSÓ MARÍTIMA DE SANTA CRISTINA.

FOTOGRAFIC / PAPER /
FOTOGRAFIA



FESTA MAJOR DE SANTA CRISTINA

1920

317.040.262

PROCESSÓ MARÍTIMA DE SANTA CRISTINA.

FOTOGRAFIC / PAPER /
FOTOGRAFIA



FESTA MAJOR DE SANTA CRISTINA

1930

317.039.329

PROCESSÓ MARÍTIMA DE SANTA CRISTINA.

FOTOGRAFIC / PAPER /
FOTOGRAFIA



FESTA MAJOR DE SANTA CRISTINA

1940

317.039.334

PROCESSÓ MARÍTIMA DE SANTA CRISTINA.

FOTOGRAFIC / PAPER /
FOTOGRAFIA



FESTA MAJOR DE SANTA CRISTINA

1994

317.040.092

PROCESSÓ MARÍTIMA DE SANTA CRISTINA.

FOTOGRAFIC / PAPER /
FOTOGRAFIA





FONS PERSONALS

699 DIVERSOS

028 JOSEP VALLS I ROCA (A) BAMBI

SS 699.028.5000

5000 IMATGES / / /

CONTINGUT

ANYS / TIPOL. DOCUM.

ST

FOTO

FESTA MAJOR DE SANTA CRISTINA

2006

317.040.293

PROCESSÓ MARÍTIMA DE SANTA CRISTINA.

FOTOGRAFIC / PAPER /
FOTOGRAFIA



FESTA MAJOR DE SANTA CRISTINA

1950

317.040.312

PROCESSÓ MARÍTIMA DE SANTA CRISTINA.
ASSEGUTS D'ESQUERRA A DRETA: XAVIER MACIÀ

FOTOGRAFIC / PAPER /
FOTOGRAFIA



FESTA MAJOR DE SANTA CRISTINA

1965

317.039.342

PROCESSÓ MARÍTIMA DE SANTA CRISTINA. ES
PODEN RECONEXER A DALT DE LA TERANYINA:

FOTOGRAFIC / PAPER /
FOTOGRAFIA



FESTA MAJOR DE SANTA CRISTINA

1996

317.040.177

PROCESSÓ MARÍTIMA DE SANTA CRISTINA.
GENTADA EMBARCADA EN UN VELER DE DOS PALS

FOTOGRAFIC / PAPER /
FOTOGRAFIA

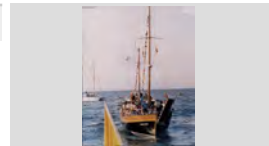



FONS PERSONALS

699 DIVERSOS

028 JOSEP VALLS I ROCA (A) BAMBI

SS 699.028.5000

5000 IMATGES / / /

CONTINGUT

ANYS / TIPOL. DOCUM.

ST

FOTO

FESTA MAJOR DE SANTA CRISTINA

1960

317.040.022

PROCESSÓ MARÍTIMA DE SANTA CRISTINA.
IMATGE PORTADA PROGRAMA 1971

FOTOGRAFIC / PAPER /
FOTOGRAFIA



FESTA MAJOR DE SANTA CRISTINA

2007

317.040.250

PROCESSÓ MARÍTIMA DE SANTA CRISTINA.

FOTOGRAFIC / PAPER /
FOTOGRAFIA



FESTA MAJOR DE SANTA CRISTINA

1960

317.040.246

PROCESSÓ MARÍTIMA DE SANTA CRISTINA.
TERANYINA PLENA DE GENT.

FOTOGRAFIC / PAPER /
FOTOGRAFIA



FESTA MAJOR DE SANTA CRISTINA

1930

317.040.018

PROCESSÓ MARÍTIMA EN SORTIR DE PLATJA DE
LLORET

FOTOGRAFIC / PAPER /
FOTOGRAFIA



FESTA MAJOR DE SANTA CRISTINA

1930

317.040.244

PROCESSÓ MARÍTIMA. CAPELLÀ PORTANT LA
RELIQUIA A LA PLATJA DE SANTA CRISTINA CAMÍ

FOTOGRAFIC / PAPER /
FOTOGRAFIA



FESTA MAJOR DE SANTA CRISTINA

2007

317.040.277

PROCESSÓ MIRTIMA DE SANTA CRISTINA

FOTOGRAFIC / PAPER /
FOTOGRAFIA



FESTA MAJOR DE SANTA CRISTINA

2006

317.040.160

PROCESSÓ PUJANT CAP A ERMITA

FOTOGRAFIC / PAPER /
FOTOGRAFIA



FESTA MAJOR DE SANTA CRISTINA

2004

317.040.137

PUJANT LA IMATGE A LA BARCA CAPITANA.

FOTOGRAFIC / PAPER /
FOTOGRAFIA



FESTA MAJOR DE SANTA CRISTINA

1915

317.039.327

REGATA DE LLAGUTS S'AMORRA AMORRA

FOTOGRAFIC / PAPER /
FOTOGRAFIA



FONS PERSONALS

699 DIVERSOS

028 JOSEP VALLS I ROCA (A) BAMBI

SS 699.028.5000

5000 IMATGES / / /

CONTINGUT

ANYS / TIPOL. DOCUM.

ST

FOTO

FESTA MAJOR DE SANTA CRISTINA

2007

317.040.279

REGATA S'AMORRA AMORRA

FOTOGRAFIC / PAPER /
FOTOGRAFIA



FESTA MAJOR DE SANTA CRISTINA

2007

317.040.278

REGATA S'AMORRA AMORRA A LA TORNADA DE LA
PROCESSÓ DE SANTA CRISTINA A LA PLATJA DE

FOTOGRAFIC / PAPER /
FOTOGRAFIA



FESTA MAJOR DE SANTA CRISTINA

1988

317.040.297

REGATA S'AMORRA AMORRA

FOTOGRAFIC / PAPER /
FOTOGRAFIA



FESTA MAJOR DE SANTA CRISTINA

1909

317.040.034

REGATA S'AMORRA AMORRA

FOTOGRAFIC / PAPER /
FOTOGRAFIA



FESTA MAJOR DE SANTA CRISTINA

1910

317.040.033

REGATA S'AMORRA AMORRA

FOTOGRAFIC / PAPER /
FOTOGRAFIA



FESTA MAJOR DE SANTA CRISTINA

1918

317.040.032

REGATA S'AMORRA AMORRA

FOTOGRAFIC / PAPER /
FOTOGRAFIA



FESTA MAJOR DE SANTA CRISTINA

1922

317.040.047

REGATA S'AMORRA AMORRA

FOTOGRAFIC / PAPER /
FOTOGRAFIA



FESTA MAJOR DE SANTA CRISTINA

2007

317.040.273

REGATA S'AMORRA AMORRA

FOTOGRAFIC / PAPER /
FOTOGRAFIA



FESTA MAJOR DE SANTA CRISTINA

1930

317.040.176

REGATA S'AMORRA AMORRA A LA TORNADA DE LA
PROCESSÓ DE SANTA CRISTINA.

FOTOGRAFIC / PAPER /
FOTOGRAFIA



FONS PERSONALS

699 DIVERSOS

028 JOSEP VALLS I ROCA (A) BAMBI

SS 699.028.5000

5000 IMATGES / / /

CONTINGUT

ANYS / TIPOL. DOCUM.

ST

FOTO

FESTA MAJOR DE SANTA CRISTINA

1950

317.039.056

REGATA S'AMORRA AMORRA AL RETORN DE LA
PROCESSO DE SANTA CRISTINA. *EL LLIBRE de*

FOTOGRAFIC / PAPER /
FOTOGRAFIA



FESTA MAJOR DE SANTA CRISTINA

1909

317.040.175

REGATA S'AMORRA AMORRA.

FOTOGRAFIC / PAPER /
FOTOGRAFIA



FESTA MAJOR DE SANTA CRISTINA

1920

317.040.061

REGATA S'AMORRA AMORRA.

FOTOGRAFIC / PAPER /
FOTOGRAFIA



FESTA MAJOR DE SANTA CRISTINA

2007

317.040.253

SORTIDA DE LA PROCESSÓ DE L'ERMITA CAMI DE
TORNADA A LLORET.

FOTOGRAFIC / PAPER /
FOTOGRAFIA



FESTA MAJOR DE SANTA CRISTINA

1925

317.040.059

SORTIDA DE LA PROCESSÓ DE SANTA CRISTINA
DE LA PLATJA DE LLORET.

FOTOGRAFIC / PAPER /
FOTOGRAFIA



FESTA MAJOR DE SANTA CRISTINA

1930

317.039.397

SORTIDA DE LA PROCESSÓ MARÍTIMA A SANTA
CRISTINA

FOTOGRAFIC / PAPER /
FOTOGRAFIA



FESTA MAJOR DE SANTA CRISTINA

1930

317.040.025

SORTIDA DE LA PROCESSÓ MARÍTIMA A SANTA
CRISTINA

FOTOGRAFIC / PAPER /
FOTOGRAFIA



FESTA MAJOR DE SANTA CRISTINA

1921

317.040.133

SORTIDA DE LA PROCESSÓ MARÍTIMA DE SANTA
CRISTINA. EN PRIMER TERME UN LLAGUT I AL

FOTOGRAFIC / PAPER /
FOTOGRAFIA



FESTA MAJOR DE SANTA CRISTINA

1905

317.039.197

SORTIDA OFICI A ERMITA DE SANTA CRISTINA, LES
QUATRE OBRERES I A LA DRETA UNA DONA

FOTOGRAFIC / PAPER /
FOTOGRAFIA



FONS PERSONALS

699 DIVERSOS

028 JOSEP VALLS I ROCA (A) BAMBI

SS 699.028.5000

5000 IMATGES / / /

CONTINGUT

ANYS / TIPOL. DOCUM.

ST

FOTO

FESTA MAJOR DE SANTA CRISTINA

1914

317.039.042

TARGETA POSTAL ARRIBADA DE LA PROCESSO A LA PLAJA DE SANTA CRISTINA

FOTOGRAFIC / PAPER /
FOTOGRAFIA



FESTA MAJOR DE SANTA CRISTINA

1920

317.039.044

TARGETA POSTAL ARRIBADA DE LA PROCESSO A LA PLAJA DE SANTA CRISTINA.

FOTOGRAFIC / PAPER /
FOTOGRAFIA



FESTA MAJOR DE SANTA CRISTINA

1926

317.039.043

TARGETA POSTAL ARRIBADA DE LA PROCESSO A LA PLAJA DE SANTA CRISTINA. AL FONTS CAN

FOTOGRAFIC / PAPER /
FOTOGRAFIA



FESTA MAJOR DE SANTA CRISTINA

1956

317.039.064

TERANYINA NAVEGANT CAP A SANTA CRISTINA

FOTOGRAFIC / PAPER /
FOTOGRAFIA



FESTA MAJOR DE SANTA CRISTINA

1946

317.040.314

TERANYINA PLENA DE GENT A LA PLATJA DE SANTA CRISTINA A PUNT DE DESEMBARCAR PER

FOTOGRAFIC / PAPER /
FOTOGRAFIA



FESTA MAJOR DE SANTA CRISTINA

1925

317.039.328

TORNADA A LLORET DE LA PROCESSÓ MARÍTIMA DE SANTA CRISTINA.

FOTOGRAFIC / PAPER /
FOTOGRAFIA



FESTA MAJOR DE SANTA CRISTINA

1925

317.039.304

TORNADA DE LA PROCESSÓ A SANTA CRISTINA.

FOTOGRAFIC / PAPER /
FOTOGRAFIA



FESTA MAJOR DE SANTA CRISTINA

1945

317.039.268

TORNADA DE LA PROCESSÓ MARÍTIMA DE SANTA CRISTINA

FOTOGRAFIC / PAPER /
FOTOGRAFIA



FESTA MAJOR DE SANTA CRISTINA

1912

317.040.049

TRIPULACIÓ UNIFORMADA DEL LLAGUT SANT JORDI DESPRÉS DE TOCAR SORRA A SANTA

FOTOGRAFIC / PAPER /
FOTOGRAFIA



FONS PERSONALS

699 DIVERSOS

028 JOSEP VALLS I ROCA (A) BAMBI

SS 699.028.5000

5000 IMATGES / / /

CONTINGUT

ANYS / TIPOL. DOCUM.

ST

FOTO

FESTA MAJOR DE SANTA CRISTINA

1925

317.040.023

TRIPULACIONS UNIFORMADES DELS LLAGUTS
PREPARAN PER EMPRENDRE LA SORTIDA CAP A

FOTOGRAFIC / PAPER /
FOTOGRAFIA



FESTA MAJOR DE SANTA CRISTINA

2006

317.040.294

UNA DE LES TRIPULACIONS DE LA REGATA
S'AMORRA AMORRA BALLA EL TOQUEN A CORRER

FOTOGRAFIC / PAPER /
FOTOGRAFIA



FESTA MAJOR DE SANTA CRISTINA

1925

317.039.330

VISTA DE LA PLATJA DE SANTA CRISTINA AMB LES
BARQUES ESPERANT LA PROCESSÓ, EN PRIMER

FOTOGRAFIC / PAPER /
FOTOGRAFIA



FESTA MAJOR DE SANTA CRISTINA

2008

317.040.237

VISTA DESDE EL MAR DE LA PLATJA DE SANTA
CRISTINA. A TOCAR DE MAR UNA GENTADA
LA PLATJA DE SANTA CRISTINA EL DIA DE LA

FOTOGRAFIC / PAPER /
FOTOGRAFIA



FESTA MAJOR SANTA CRISTINA

1968

317.039.231

D'ESQUERRA A DRETA: RAMON SAURA CARCAÑO,
JAUME PUJOLA o PUJOLAR RUSCALLEDA I

FOTOGRAFIC / PAPER /
FOTOGRAFIA



FESTA MAJOR SANTA CRISTINA

1967

317.039.230

D'ESQUERRA A DRETA: SALVADOR GILI SAGUE I
JORDI BALTRONS COLLS PORTANT IMATGE DE

FOTOGRAFIC / PAPER /
FOTOGRAFIA



FESTA MAJOR SANTA CRISTINA

1968

317.039.229

ELS PESCADORS AMB LES BANDERES A LA PLAÇA
DE LA VILA ABANS DE LA PROCESSO

FOTOGRAFIC / PAPER /
FOTOGRAFIA



FESTA MAJOR SANTA CRISTINA

1995

317.039.003

ES LLAGUT *VENIDO LLAGARDAIX* ARRIBANT A
SANT CRISTINA

FOTOGRAFIC / PAPER /
FOTOGRAFIA



FESTA MAJOR SANTA CRISTINA

1990

317.039.232

LA PROCESSO DE SANTA CRISTINA AL SEU PAS
PER LA PLAÇA DEL CARME. ES POT RECONÈIXER
LA IMATGE DE SANT ELM EN LA PROCESSO

FOTOGRAFIC / PAPER /
FOTOGRAFIA



FONS	PERSONALS	
699	DIVERSOS	
028	JOSEP VALLS I ROCA (A) BAMBI	SS 699.028.5000
5000	IMATGES / / /	

CONTINGUT	ANYS / TIPOL. DOCUM.	ST	FOTO
FESTA MAJOR SANTA CRISTINA	1968	317.039.228	
LA PROCCSO DE TORNADA CAMI ESGLESIA PARROQUIAL SANT ROMÀ	FOTOGRAFIC / PAPER / FOTOGRAFIA		
FESTA MAJOR SANTA CRISTINA	2007	317.039.016	
REGATA DE LLAGUTS	FOTOGRAFIC / PAPER / FOTOGRAFIA		
FESTES POPULARS	1961	317.039.274	
D'ESQUERRA A DRETA: TORIBI RIBAS ARTAU, CARLOS AGUSTÍ OLIVÉ, CATALINA OLIVÉ BOTA I EN	FOTOGRAFIC / PAPER / FOTOGRAFIA		
FESTES POPULARS	1975	317.039.245	
EN SALVADOR PUJÓS TRESSERRAS BEBENT EN PORRÓ I AL FONTS L'AGUSTINA RAFART ARMENGOL	FOTOGRAFIC / PAPER / FOTOGRAFIA		
FESTES POPULARS	1970	317.039.244	
GENT MENJANT AL PARATGE DE SANTA CRISTINA	FOTOGRAFIC / PAPER / FOTOGRAFIA		
FESTES POPULARS	1966	317.039.260	
MERCE BOSCH PARÉS I JOSEP SALA MONTERO ENTAULATS.	FOTOGRAFIC / PAPER / FOTOGRAFIA		
FESTES POPULARS	1952	317.039.261	
RETRAT DE GRUP AL PARATGE DE SANTA CRISTINA. ASSEGUDES D'ESQUERRA A DRETA:	FOTOGRAFIC / PAPER / FOTOGRAFIA		
FOTO MUNTATGE	2008	317.040.188	
FOTOS AERIES DE 1929 I ACTUALS DEL PARATGE DE SANTA CRISTINA	FOTOGRAFIC / PAPER / FOTOGRAFIA		
SENSIBILITAT PEL MEDI AMBIENT			
FOTOGRAFIA DOCUMENT	1376	317.039.219	
CLAUSULES FINALS DEL DOCUMENT DE LA LAMINA I. <i>EL LLIBRE de SANTA CRISTINA de LLORET DE</i>	FOTOGRAFIC / PAPER / FOTOGRAFIA		

FONS PERSONALS

699 DIVERSOS

028 JOSEP VALLS I ROCA (A) BAMBI

SS 699.028.5000

5000 IMATGES / / /

CONTINGUT**ANYS / TIPOL. DOCUM.****ST****FOTO**

FOTOGRAFIA DOCUMENT

1780

317.039.214DOCUMENT ECLESIASTIC SOBRE SANTA CRISTINA.
*EL LLIBRE de SANTA CRISTINA de LLORET DE*FOTOGRAFIC / PAPER /
FOTOGRAFIA

FOTOGRAFIA DOCUMENT

1376

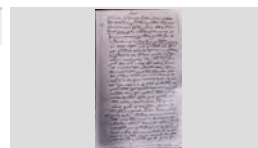
317.039.218EL PRIMER DOCUMENT CONEGUT SOBRE ERMITA
DE SANTA CRISTINA, 1376, ARXIU DIOCESA DEFOTOGRAFIC / PAPER /
FOTOGRAFIA

FOTOGRAFIA DOCUMENT

1758

317.039.211GOIGS DE LA VERGE SANTA CRISTINA. *EL LLIBRE*
*de SANTA CRISTINA de LLORET DE JOSEP MARIA*FOTOGRAFIC / PAPER /
FOTOGRAFIA

FOTOGRAFIA DOCUMENT

1830

317.039.212IMPRES DE PATENT DE SANITAT DECLARANT
LLIURE DE PESTE 1830-39. *EL LLIBRE de SANTA*FOTOGRAFIC / PAPER /
FOTOGRAFIA

FOTOGRAFIA DOCUMENT

1850

317.039.210IMPRES DE PATENT DE SANITAT DECLARANT
LLIURE DE PESTE. *EL LLIBRE de SANTA CRISTINA*FOTOGRAFIC / PAPER /
FOTOGRAFIA

FOTOGRAFIA DOCUMENT

1856

317.039.208PATENT DE SANITAT DECLARANT LLIURE DE
PESTE TOT EL PARATGE DE SANTA CRISTINA. *EL*FOTOGRAFIC / PAPER /
FOTOGRAFIA

FOTOGRAFIA PLANOL

1706

317.039.217PLANOL DE LA PLANTA DEL SANTUARI DE SANTA
CRISTINA. *EL LLIBRE de SANTA CRISTINA de*FOTOGRAFIC / PAPER /
FOTOGRAFIA

FOTOMUNTATGE

2007

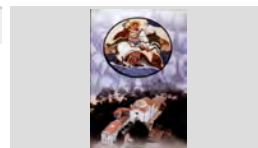
317.040.009FOTOGRAFIA DE LA PORTADA DEL BUTLLETÍ DE
L'OBRERIA DE SANTA CRISTINA DE LA FESTAFOTOGRAFIC / PAPER /
FOTOGRAFIA

GIMNASIA RITMICA



1988

317.039.024

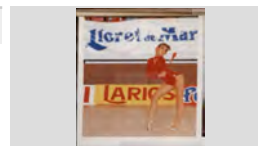
GIMNASTA EN PLENA ACTUACIÓ.

FOTOGRAFIC / PAPER /
FOTOGRAFIA

FONS	PERSONALS
699	DIVERSOS
028	JOSEP VALLS I ROCA (A) BAMBI SS 699.028.5000
5000	IMATGES / / /

CONTINGUT	ANYS / TIPOL. DOCUM.	ST	FOTO
GIMNASIA RITMICA PRESENTACIO DELS ESQUIPS PARTICIPANTS EN EL XIV CAMPIONAT D'ESPANYA DE GIMNASIA	1988 FOTOGRAFIC / PAPER / FOTOGRAFIA	317.039.023	
GIMNASTICA RITMICA EQUIP DE NOIES MOSTRANT UN TROFEU.	2005 FOTOGRAFIC / PAPER / FOTOGRAFIA	317.039.037	
GIMNASTICA RITMICA GIMNASTES EN PLENA ACTUACIÓ DURANT UN CAMPIONAT	2007 FOTOGRAFIC / PAPER / FOTOGRAFIA	317.039.034	
GOIGS PRIMERA ESTAMPACIO DELS GOIGS o TRIUNFOS 1784 INVENTARI MONESTIR DE MONTSERRAT. <i>EL</i>	1784 FOTOGRAFIC / PAPER / FOTOGRAFIA	317.039.215	
HOQUEI PATINS C. H. LLORET. DRETS, D'ESQUERRA A DRETA: ALBERT ALCARAZ TALLADA, ANTONIO ALCARAZ	1990 FOTOGRAFIC / PAPER / FOTOGRAFIA	317.038.285	
HOQUEI PATINS C. H. LLORET. DRETS, D'ESQUERRA A DRETA: BOTET, OSCAR PLANAS AMARGANT, NURI	1990 FOTOGRAFIC / PAPER / FOTOGRAFIA	317.038.266	
HOQUEI PATINS C. H. LLORET. DRETS, D'ESQUERRA A DRETA: OSCAR PLANAS AMARGANT, DANI, ANDRES	1991 FOTOGRAFIC / PAPER / FOTOGRAFIA	317.038.274	
HOQUEI PATINS C. H. LLORET. DRETS, D'ESQUERRA A DRETA: XAVI LLOVERAS MESSEGUE, ANTONIO ALCARAZ	1991 FOTOGRAFIC / PAPER / FOTOGRAFIA	317.038.287	
HOQUEI PATINS C. H. LLORET. DRETS, PRIMERA FILA: MANEL SURIS RIERA I NURI ANGLADA; DRETS, SEGONA FILA:	1990 FOTOGRAFIC / PAPER / FOTOGRAFIA	317.038.278	

FONS PERSONALS

699 DIVERSOS

028 JOSEP VALLS I ROCA (A) BAMBI

SS 699.028.5000

5000 IMATGES / / /

CONTINGUT

ANYS / TIPOL. DOCUM.

ST

FOTO

HOQUEI PATINS

1970

317.038.335

CLUB HOQUEI LLORET. DRETS, D'ESQUERRA A DRETA: BENITU FELIU COROMINAS, FRANCESC

FOTOGRAFIC / PAPER /
FOTOGRAFIA



HOQUEI PATINS

1989

317.038.336

CLUB HOQUEI LLORET. DRETS, D'ESQUERRA A DRETA: FRANCESC BELTRAN (ENTRENADOR),

FOTOGRAFIC / PAPER /
FOTOGRAFIA



HOQUEI PATINS

1990

317.038.354

CLUB HOQUEI LLORET. DRETS, D'ESQUERRA A DRETA: JORDI CAMPS TRESSERRAS

FOTOGRAFIC / PAPER /
FOTOGRAFIA



HOQUEI PATINS

1990

317.038.360

CLUB HOQUEI LLORET. PRIEMRA FILA, D'ESQUERRA A DRETA: ANTONIO ALCARAZ

FOTOGRAFIC / PAPER /
FOTOGRAFIA



HOQUEI PATINS

1990

317.038.270

DRETS, D'ESQUERRA A DRETA: LLUIS PAU SUREDA, JULIA FAURIA, XAVI COLOMER, MARCOS

FOTOGRAFIC / PAPER /
FOTOGRAFIA



HOQUEI PATINS

1991

317.038.260

ELS EQUIPS PARTICIPANTS AL II TROFEU FRANCESC COLOMER A LA PISTA DEL PAVELLO

FOTOGRAFIC / PAPER /
FOTOGRAFIA



HOQUEI PATINS

1990

317.038.241

EN PERE COLOMER GRABULOSA FENT ENTREGA D'UN TROFEU A UN NOI N.C. AL PAVELLO

FOTOGRAFIC / PAPER /
FOTOGRAFIA

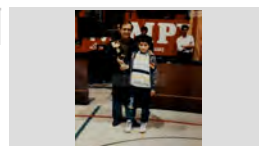

HOQUEI PATINS

1990

317.038.351

ENTREGA DE TROFEUS EN UN TORNEIG DE HOQUEI AL PAVELLO. AL FONTS ES PODEN

FOTOGRAFIC / PAPER /
FOTOGRAFIA



HOQUEI PATINS

2008

317.038.382

EQUIP ALEVI CLUB HOQUEI LLORET AL PAVELLO DE LLORET

FOTOGRAFIC / PAPER /
FOTOGRAFIA



FONS PERSONALS

699 DIVERSOS

028 JOSEP VALLS I ROCA (A) BAMBI

SS 699.028.5000

5000 IMATGES / / /

CONTINGUT

ANYS / TIPOL. DOCUM.

ST

FOTO

HOQUEI PATINS

2004

317.038.381

IVAN TIBAU RAGOLTA, CAPITA DE LA SELECCIÓ CATALANA HOQUEI PATINS

FOTOGRAFIC / PAPER /
FOTOGRAFIA



HOQUEI PATINS

1990

317.038.263

JOSEP MARIA CLUA CABECERAN FENT ENTREGA D'UN TROFEU A UN NOI AL PAVELLO MUNICIPAL.

FOTOGRAFIC / PAPER /
FOTOGRAFIA

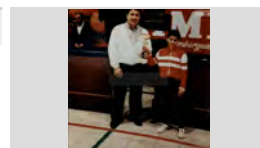

HOQUEI PATINS

1991

317.038.276

JUGADORS DEL C. H. LLORET, C. P. TORDERA I L'ARBITRE ABANS DE COMENÇAR EL PARTIT AL

FOTOGRAFIC / PAPER /
FOTOGRAFIA



HOQUEI PATINS

1990

317.038.267

PARTIT HOQUEI PATINS AL PAVELLO MUNICIPAL.

FOTOGRAFIC / PAPER /
FOTOGRAFIA



HOQUEI PATINS

1990

317.038.269

PARTIT HOQUEI PATINS AL PAVELLO MUNICIPAL.

FOTOGRAFIC / PAPER /
FOTOGRAFIA



HOQUEI PATINS

1990

317.038.268

PARTIT HOQUEI PATINS ENTRE EL C. H. LLORET I EL C. P. TORDERA AL PAVELLO MUNICIPAL.

FOTOGRAFIC / PAPER /
FOTOGRAFIA

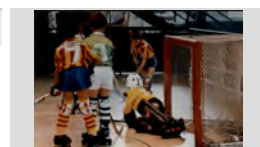

HOQUEI PATINS

1990

317.038.352

PRIMERA FILA, D'ESQUERRA A DRETA: TANIA, PITONA RODRIGUEZ GIRALT, ARIADNA DIAZ

FOTOGRAFIC / PAPER /
FOTOGRAFIA



I CROSS URBA DE LLORET

1964

317.038.216

EN JOAQUIM LEAL ANDREU FENT ENTREGA AL ATLETA ANTONI CASTEYO o CASTELLÓ

FOTOGRAFIC / PAPER /
FOTOGRAFIA



I CROSS URBA DE LLORET

1964

317.038.223

PRIMERA FILA, D'ESQUERRA A DRETA: DARWIN RIBAS VILA, ANTONIO CASTEYO o CASTELLÓ

FOTOGRAFIC / PAPER /
FOTOGRAFIA



FONS PERSONALS

699 DIVERSOS

028 JOSEP VALLS I ROCA (A) BAMBI

SS 699.028.5000

5000 IMATGES / / /

CONTINGUT

ANYS / TIPOL. DOCUM.

ST

FOTO

I CROSS URBA DE LLORET

1964

317.038.224

SORTIDA DEL I CROSS URBA DE LLORET, AL PASSEIG JACINT VERDAGUER. D'ESQUERRA A

FOTOGRAFIC / PAPER /
FOTOGRAFIA



I CROSS URBA DE LLORET

1964

317.038.221

SORTIDA I CROSS URBA DE LLORET, AL PASSEIG JACINT VERDAGUER.

FOTOGRAFIC / PAPER /
FOTOGRAFIA



I CROSS URBA DE LLORET

1964

317.038.380

SORTIDA I CROSS URBA DE LLORET, AL PASSEIG JACINT VERDAGUER. D'ESQUERRA A DRETA: JORDI

FOTOGRAFIC / PAPER /
FOTOGRAFIA



I CROSS URBA DE LLORET

1964

317.038.222

SORTIDA I CROSS URBA DE LLORET, AL PASSEIG JACINT VERDAGUER. ES RECONeixEN: MIQUEL

FOTOGRAFIC / PAPER /
FOTOGRAFIA



I GRAN OPEN ESCACS PENYA BARCELONISTA

1989

317.037.257

D'ESQUERRA A DRETA: N.C., N.C. I JOSÉ LUÍS BORDALLO CASTAÑEDA
PREMIS D'ESCACS

FOTOGRAFIC / PAPER /
FOTOGRAFIA



I GRAN OPEN ESCACS PENYA BARCELONISTA

1989

317.037.060

ENTREGA DE MEDALLES I TROFEUS. D'ESQUERRA A DRETA: N.C., JORDI MARTÍNEZ PLANAS (AL

FOTOGRAFIC / PAPER /
FOTOGRAFIA



II CRITERIUM CICLISTA LLORET DE MAR

1996

317.038.238

ELS CICLISTES AL SEU PAS PER EL PASSEIG MARITIM DE LLORET.

FOTOGRAFIC / PAPER /
FOTOGRAFIA



II CROSS DE LLORET DE MAR

1967

317.038.383

D'ESQUERRA A DRETA: JANI NICOLAS CUBIAS, JORDI PIBERNAT BOSCH, JAUME OMS GIRBENT,

FOTOGRAFIC / PAPER /
FOTOGRAFIA



IMATGE DE SANTA CRISTINA

2001







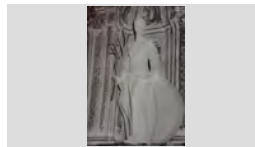

317.039.077

NOVA IMATGE DE SANTA CRISTINA PER A ERMITA

FOTOGRAFIC / PAPER /
FOTOGRAFIA



FONS	PERSONALS
699	DIVERSOS
028	JOSEP VALLS I ROCA (A) BAMBI SS 699.028.5000
5000	IMATGES / / /

CONTINGUT	ANYS / TIPOL. DOCUM.	ST	FOTO
IMATGE RELIGIOSA SANT ELM	1900 FOTOGRAFIC / PAPER / FOTOGRAFIA	317.039.209	
IMATGE SANT ELM	1988 FOTOGRAFIC / PAPER / FOTOGRAFIA	317.039.202	
IMATGE SANTA CRISTINA	1988 FOTOGRAFIC / PAPER / FOTOGRAFIA	317.039.206	
IMATGE SANTA CRISTINA A ESGLESIA PARROQUIAL SANT ROMÀ	1970 FOTOGRAFIC / PAPER / FOTOGRAFIA	317.039.203	
IMATGES RELIGIOSES NOVA IMATGE SE SANTA CRISTINA	2004 FOTOGRAFIC / PAPER / FOTOGRAFIA	317.040.134	
IMATGES SANT ELM RETRAT IMATGES SANT ELM ESGLÉSIA PARROQUIAL SANT ROMÀ i LA QUE ES PORTA EN	1946 FOTOGRAFIC / PAPER / FOTOGRAFIA	317.039.075	
INAUGURACIO DEL RCDE STADIUM (ESTADI DE CORNELLA- EL PRAT) IMATGE DE LA RECREACIO DEL ESCUT DEL R. C. D. ESPANYOL DURANT ELS ACTES INAUGURACIÓ	2009 FOTOGRAFIC / PAPER / FOTOGRAFIA	317.038.161	
INAUGURACIO DEL RCDE STADIUM (ESTADI DE CORNELLA- EL PRAT) VISTA EXTERIOR ESTADI	2009 FOTOGRAFIC / PAPER / FOTOGRAFIA	317.038.162	
INAUGURACIÓ LOCAL PENYA BARCELONISTA DE LLORET D'ESQUERRA A DRETA GEMMA ABELLAN ROBERT, SRA. DE MUSSONS AMB EN JOAQUIM SUGRAÑES	1982 FOTOGRAFIC / PAPER / FOTOGRAFIA	317.037.172	

FONS	PERSONALS
699	DIVERSOS
028	JOSEP VALLS I ROCA (A) BAMBI SS 699.028.5000
5000	IMATGES / / /

CONTINGUT	ANYS / TIPOL. DOCUM.	ST	FOTO
INAUGURACIÓ LOCAL PENYA BARCELONISTA DE LLORET D'ESQUERRA A DRETA: GEMMA ABELLAN ROBERT, JOSEP MUSSONS MATA (VICEPRESIDENT F. C.)	1982 FOTOGRAFIC / PAPER / FOTOGRAFIA	317.037.177	
INAUGURACIÓ LOCAL PENYA BARCELONISTA DE LLORET D'ESQUERRA A DRETA: JOAN DOMÉNECH MONER, MOSSEN JOSEP BENET CANTÓ I JOAQUIM	1982 FOTOGRAFIC / PAPER / FOTOGRAFIA	317.037.179	
INAUGURACIÓ LOCAL PENYA BARCELONISTA DE LLORET D'ESQUERRA A DRETA: JOAQUIM SUGRAÑES ROSES (PRESIDENT P. B. LLORET), JOAN	1982 FOTOGRAFIC / PAPER / FOTOGRAFIA	317.037.173	
INAUGURACIÓ PENYA BARCELONISTA DE LLORET AUDICIÓ DE SARDANES AL CARRER MIGDIA DAVANT DEL NOU LOCAL DE LA PENYA.	1975 FOTOGRAFIC / PAPER / FOTOGRAFIA	317.037.026	
INAUGURACIÓ PENYA BARCELONISTA DE LLORET AUDICIÓ DE SARDANES AL CARRER MIGDIA DAVANT DEL NOU LOCAL DE LA PENYA.	1975 FOTOGRAFIC / PAPER / FOTOGRAFIA	317.037.122	
INAUGURACIÓ PENYA BARCELONISTA DE LLORET D'ESQUERRA A DRETA: CESCA COMAS COLL (PUBILLA DE LLORET), JORDI BONET PUIG,	1975 FOTOGRAFIC / PAPER / FOTOGRAFIA	317.037.027	
INAUGURACIÓ PENYA BARCELONISTA DE LLORET D'ESQUERRA A DRETA: CESCA COMAS COLL (PUBILLA DE LLORET), JOSÉ MARIA CLUA	1975 FOTOGRAFIC / PAPER / FOTOGRAFIA	317.037.023	
INAUGURACIÓ PENYA BARCELONISTA DE LLORET JOSÉ MARIA CLUA VILADRICH, ALCALDE DE LLORET DISCURSEJANT ALS AFICIONATS	1975 FOTOGRAFIC / PAPER / FOTOGRAFIA	317.037.024	
INAUGURACIÓ PENYA BARCELONISTA DE LLORET JOSEP GIL DOLTRA, PRESIDENT DE LA PENYA BARCELONISTA DE LLORET i AFICIONATS	1975 FOTOGRAFIC / PAPER / FOTOGRAFIA	317.037.025	

FONS PERSONALS

699 DIVERSOS

028 JOSEP VALLS I ROCA (A) BAMBI

SS 699.028.5000

5000 IMATGES / / /

CONTINGUT

ANYS / TIPOL. DOCUM.

ST

FOTO

JUDO

1987

317.039.026

NOIS I NOIES EN PLENA CLASE DE JUDO EN UN GIMNAS.

FOTOGRAFIC / PAPER /
FOTOGRAFIA



JUGADORS DE FUTBOL

2004

317.037.051

JUVENILS DE LA PENYA BARCELONISTA DE LLORET I DEL GRUP INTERCULTURAL I SOLIDARI

FOTOGRAFIC / PAPER /
FOTOGRAFIA



LLAGUTS

1995

317.039.033

AVARANT EL LLAGUT "ES VELL REYNE"

FOTOGRAFIC / PAPER /
FOTOGRAFIA



LLAGUTS

2005 ca

317.039.018

EQUIP SENIOR FEMENI DE LA CONFRARIA DE SANT ELM
EL REM: PASSIO I DIVERSIO

FOTOGRAFIC / PAPER /
FOTOGRAFIA



LLAGUTS

2007

317.038.387

LLAGUT I TRIPULACIÓ A LA PLATJA

FOTOGRAFIC / PAPER /
FOTOGRAFIA



LLORET GACETA

1998

317.037.265

PORTADA DE LA REVISTA NUMERO 697. ES POT DISTINGUIR D'ESQUERRA A DRETA: JOSÉ

FOTOGRAFIC / PAPER /
FOTOGRAFIA



MANIFESTACIÓ PER SANTA CRISTINA EL DIA DE L'APLEC DELS PERDONS.

2007

317.040.255

MEMBRES DE L'OBRERIA I DE L'AJUNTAMENT DARRERE LA PANCARTA "NO VOLEM SER PEIN"

FOTOGRAFIC / PAPER /
FOTOGRAFIA



MANIFESTACIÓ PER SANTA CRISTINA EL DIA DE L'APLEC DELS PERDONS.

2007

317.040.254

MEMBRES DE L'OBRERIA I DE L'AJUNTAMENT DARRERE LA PANCARTA *NO VOLEM SER PEIN*. MANIFESTACIÓ MULTITUDINARIA PER SANTA

FOTOGRAFIC / PAPER /
FOTOGRAFIA



MANIFESTACIÓ PER SANTA CRISTINA EL DIA DE L'APLEC DELS PERDONS.

2007









317.040.261

MEMBRES DE L'OBRERIA I DE L'AJUNTAMENT DARRERE LA PANCARTA *NO VOLEM SER PEIN*.

FOTOGRAFIC / PAPER /
FOTOGRAFIA

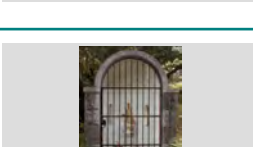

FONS	PERSONALS
699	DIVERSOS
028	JOSEP VALLS I ROCA (A) BAMBI SS 699.028.5000
5000	IMATGES / / /

CONTINGUT	ANYS / TIPOL. DOCUM.	ST	FOTO
MOTOCLILISME PILOT AMB UNA MOTO DE TRIAL	2007 FOTOGRAFIC / PAPER / FOTOGRAFIA	317.039.019	
NATACIO RETRAT DELS PARTICIPANTS A LA XII TRAVESSIA DE LA BADIA DE LLORET	1994 FOTOGRAFIC / PAPER / FOTOGRAFIA	317.038.363	
NATACIO RETRAT DELS PARTICIPANTS EN LA TRAVESSIA LLORET A SANTA CRISTINA	1994 FOTOGRAFIC / PAPER / FOTOGRAFIA	317.038.384	
NAVEGANT EN PERE RIERA GIRALT I MERY MARTÍN (ACTRIU DE CINEMA)	1960 FOTOGRAFIC / PAPER / FOTOGRAFIA	317.039.344	
NEDADORS SALTANT EN FELIX COLLS LLINAS I L'ANTONIO BANCELLS PUIG SALTANT DESDE UNES ROQUES A CALA	1925 FOTOGRAFIC / PAPER / FOTOGRAFIA	317.038.249	
OBRERIA DE SANTA CRISTINA ANTIC REFUGI DE PESCADORS DESPRÉS DE LA REFORMA A LA PLATJA DE SANTA CRISTINA	2008 FOTOGRAFIC / PAPER / FOTOGRAFIA	317.040.235	
OBRERIA DE SANTA CRISTINA CAPELLETA AMB NOVA IMATGE DE SANTA CRISTINA SITUADA ENTRADA DEL PARATGE A MÁ	1990 FOTOGRAFIC / PAPER / FOTOGRAFIA	317.040.196	
OBRERIA DE SANTA CRISTINA CICLE CONCERTS ESTIU. ACTUACIÓ DE SBB LATIN JAZZ ORQUESTRA A LA PLAÇA DEL PÍ DE SANTA	2007 FOTOGRAFIC / PAPER / FOTOGRAFIA	317.040.265	
OBRERIA DE SANTA CRISTINA CICLE CONCERTS ESTIU. CANTADA DE HAVANERES A LA PLATJA DE SANTA CRISTINA.	2007 FOTOGRAFIC / PAPER / FOTOGRAFIA	317.040.266	

FONS PERSONALS

699 DIVERSOS

028 JOSEP VALLS I ROCA (A) BAMBI

SS 699.028.5000

5000 IMATGES / / /

CONTINGUT

ANYS / TIPOL. DOCUM.

ST

FOTO

OBRERIA DE SANTA CRISTINA

2007

317.040.272

CICLE CONCERTS ESTIU. CANTADA HAVANERES A LA PLATJA DE SANTA CRISTINA.

FOTOGRAFIC / PAPER /
FOTOGRAFIA



OBRERIA DE SANTA CRISTINA

2007

317.040.267

CICLE CONCERTS ESTIU. RECITAL QUARTET DE CORDES I FLAUTA A L'ERMITA DE SANTA CRISTINA.

FOTOGRAFIC / PAPER /
FOTOGRAFIA



OBRERIA DE SANTA CRISTINA

2007

317.040.302

CICLE CONCERTS ESTIU. RECITAL QUARTET DE CORDES I FLAUTA A L'ERMITA DE SANTA CRISTINA.

FOTOGRAFIC / PAPER /
FOTOGRAFIA



OBRERIA DE SANTA CRISTINA

2007

317.040.401

D'ESQUERRA A DRETA LES OBRERES MARINA NICOLÁS ABELLAN, JULIA LLOVERAS BERNAT,

FOTOGRAFIC / PAPER /
FOTOGRAFIA



OBRERIA DE SANTA CRISTINA

2008

317.040.190

D'ESQUERRA A DRETA: FRANCESCO BASILI, ROBERTO BASILI I SALVADOR PALAUDELMAS

FOTOGRAFIC / PAPER /
FOTOGRAFIA



OBRERIA DE SANTA CRISTINA

2009

317.040.220

D'ESQUERRA A DRETA: LAURA BALTRONS FÁBREGAS, LAIA PAU ROMANÍ, LAURA GARCÍA LES OBRERES D'AQUEST ANY I DE L'ANY PASSAT.

FOTOGRAFIC / PAPER /
FOTOGRAFIA



OBRERIA DE SANTA CRISTINA

2008

317.040.193

DESCÀRREGA MÒDUL SANITARI DARRERE HOTEL SANTA CRISTINA COL·LOCACIÓ D'UN MÒDUL DE FUSTA TRACTADA,

FOTOGRAFIC / PAPER /
FOTOGRAFIA



OBRERIA DE SANTA CRISTINA

2008

317.040.242

DIBUIX A LLAPIS I AIGUADA SÈPIA SOBRE PAPER, DE LLUÍS RIGALT I FARRIOLS DE 1876 ON

FOTOGRAFIC / PAPER /
FOTOGRAFIA



OBRERIA DE SANTA CRISTINA

1990









317.040.202

LA FONT DEL SAFAREIG DE SANTA CRISTINA.

FOTOGRAFIC / PAPER /
FOTOGRAFIA



FONS	PERSONALS
699	DIVERSOS
028	JOSEP VALLS I ROCA (A) BAMBI SS 699.028.5000
5000	IMATGES / / /

CONTINGUT	ANYS / TIPOL. DOCUM.	ST	FOTO
OBRERIA DE SANTA CRISTINA MARABADESSA 1975 QUIMETA MASONS FONTS AMB DOS ANGELETS A LA PLAÇA DE LA FONT	1975 FOTOGRAFIC / PAPER / FOTOGRAFIA	317.040.335	
OBRERIA DE SANTA CRISTINA MONÛLIT DE PEDRA AMB PLAFÓ CERÀMIC DE RAJOLA VALENCIANA EN RECORD DE LA SESSIÓ	1990 FOTOGRAFIC / PAPER / FOTOGRAFIA	317.040.204	
OBRERIA DE SANTA CRISTINA MONÛLIT DE PEDRA AMB PLAFÓ CERÀMIC DE RAJOLA VALENCIANA EN RECORD DE LA SESSIÓ	1990 FOTOGRAFIC / PAPER / FOTOGRAFIA	317.040.205	
OBRERIA DE SANTA CRISTINA MONÛLIT DE PEDRA AMB PLAFÓ CERÀMIC DE RAJOLA VALENCIANA o MAJÒLICA EN RECORD	1992 FOTOGRAFIC / PAPER / FOTOGRAFIA	317.040.203	
OBRERIA DE SANTA CRISTINA MONUMENT A L'OBREIRA	2007 FOTOGRAFIC / PAPER / FOTOGRAFIA	317.040.259	
OBRERIA DE SANTA CRISTINA MONUMENT FORMAT PER QUATRE PILARS DE CARREU DE PEDRA DEDICAT ALS QUE HAN	2006 FOTOGRAFIC / PAPER / FOTOGRAFIA	317.040.201	
OBRERIA DE SANTA CRISTINA MUSEU DE SANTA CRISTINA	2007 FOTOGRAFIC / PAPER / FOTOGRAFIA	317.040.269	
OBRERIA DE SANTA CRISTINA NOU BAR A PLATJA DE SANTA CRISTINA. EL NOU EMPLAÇAMENT DEL BAR.	2007 FOTOGRAFIC / PAPER / FOTOGRAFIA	317.040.194	 <small>El nou emplaçament del bar.</small>
OBRERIA DE SANTA CRISTINA OBRER MAJOR SALVADOR PALAUDELMAS CASALS FENT ENTREGA A MOSEN NARCÍS PONSATÍ	2007 FOTOGRAFIC / PAPER / FOTOGRAFIA	317.040.268	

FONS PERSONALS

699 DIVERSOS

028 JOSEP VALLS I ROCA (A) BAMBI

SS 699.028.5000

5000 IMATGES / / /

CONTINGUT

ANYS / TIPOL. DOCUM.

ST

FOTO

OBRERIA DE SANTA CRISTINA

1977

317.040.324

OBRERES 1977. D'ESQUERRE A DRETA: CONXITA ROMANÍ DRAPER, ELISABET PUIGVERT SALA,

FOTOGRAFIC / PAPER /
FOTOGRAFIA

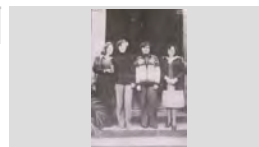

OBRERIA DE SANTA CRISTINA

1992

317.040.333

OBRERES DE 1942 I 43, JUNT AMB LA VÍDUA DEL POETA FELICÍÀ SERRA MONT. D'ESQUERRA A

FOTOGRAFIC / PAPER /
FOTOGRAFIA



OBRERIA DE SANTA CRISTINA

2009

317.040.216

OBRERES, MEMBRES DE L'OBRERIA I REPRESENTANTS DE BOLSENA DAVANT DE L'APLEC DELS PERDONS

FOTOGRAFIC / PAPER /
FOTOGRAFIA



OBRERIA DE SANTA CRISTINA

2007

317.040.195

OBRES DE REPARACIÓ DE LA TEULADA ERMITA DE SANTA CRISTINA.
RENOVACIÓ DE PART DE LA TEULADA DE L'ERMITA.

FOTOGRAFIC / PAPER /
FOTOGRAFIA



OBRERIA DE SANTA CRISTINA

2009

317.040.214

PERSPECTIVA PROJECTE CENTRE CULTURAL SANTA CRISTINA DE TALLER ARQUITECTURA

FOTOGRAFIC / PAPER /
FOTOGRAFIA



OBRERIA DE SANTA CRISTINA

2007

317.040.212

PLAFÓ CERÀMIC DE RAJOLA VALENCIANA AMB IMATGE DE SANTA CRISTINA SITUAT AL PARATGE

FOTOGRAFIC / PAPER /
FOTOGRAFIA



OBRERIA DE SANTA CRISTINA

1995 ca

317.040.296

PLAFÓ CERÀMIC DE RAJOLA VALENCIANA DEDICAT AL PINTOR JOAQUIN SOROLLA BASTIDA SEGONS

FOTOGRAFIC / PAPER /
FOTOGRAFIA



OBRERIA DE SANTA CRISTINA

2005

317.040.206

PLAFÓ CERÀMIC DE RAJOLA VALENCIANA DEDICAT AL PINTOR JOAQUIN SOROLLA BASTIT SEGONS

FOTOGRAFIC / PAPER /
FOTOGRAFIA



OBRERIA DE SANTA CRISTINA

1998

317.040.197

PLAFÓ DE RAJOLA VALENCIANA o MAJÒLICA DEDICAT A ESCRITOR JOSEP PLA SITUAT EN EL

FOTOGRAFIC / PAPER /
FOTOGRAFIA



FONS PERSONALS

699 DIVERSOS

028 JOSEP VALLS I ROCA (A) BAMBI

SS 699.028.5000

5000 IMATGES / / /

CONTINGUT

ANYS / TIPOL. DOCUM.

ST

FOTO

OBRERIA DE SANTA CRISTINA

2010

317.040.183

PRIMERA FILA, D'ESQUERRA A DRETA: ARSENI FRIGOLA BOSCH, JOSEP MARIA ESCRIG AGUSTÍ, LES NOVES OBRERES I LES DE L'ANY PASSAT AMB

FOTOGRAFIC / PAPER /
FOTOGRAFIA



OBRERIA DE SANTA CRISTINA

2008

317.040.192

PROJECTES NO MATERIALITZATS: PLÀNOLS ALÇATS I PERSPECTIVA CASETES BANYS A SANTA

FOTOGRAFIC / PAPER /
FOTOGRAFIA

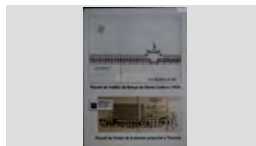

OBRERIA DE SANTA CRISTINA

2008

317.040.243

REPRODUCCIÓ A LA PORTADA EL BUTLLETÍ DE L'OBRERIA DEL QUADRE PINTAT A L'OLI TITULAT:

FOTOGRAFIC / PAPER /
FOTOGRAFIA



OBRERIA DE SANTA CRISTINA

2009

317.040.217

RETRAT DE GRUP EN EL MIRADOR DE SOROLLA.

FOTOGRAFIC / PAPER /
FOTOGRAFIA



REMODELACIÓ DEL MIRADOR SOROLLA.

OBRERIA DE SANTA CRISTINA

2009

317.040.215

VISTA AERIA ERMITA DE SANTA CRISTINA.

FOTOGRAFIC / PAPER /
FOTOGRAFIA



ESTAT ACTUAL

PARTIT DE FUTBOL

1976

317.038.006

D'ESQUERRA A DRETA: N.C. (ARBITRE), ALBERT REIXACH GARCIA I JOSEP COT FONT ABANS DE

FOTOGRAFIC / PAPER /
FOTOGRAFIA

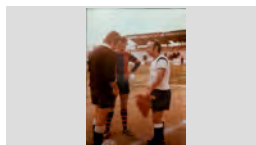

PARTIT DE FUTBOL

1978

317.038.066

D'ESQUERRA ADRETA: ALBERT REIXACH GARCIA (CAPITÀ PENYA BARCELONISTA), JOAN MONGÉ

FOTOGRAFIC / PAPER /
FOTOGRAFIA

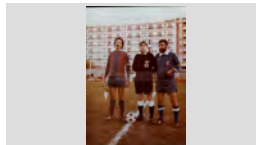

PARTIT DE FUTBOL

1977

317.038.008

PARTIT DE FESTA MAJOR ENTRE ELS VETERANS DEL LLORET I LA PENYA BARCELONISTA DE

FOTOGRAFIC / PAPER /
FOTOGRAFIA



PARTIT DE FUTBOL

1977









317.038.009

PARTIT ENTRE ELS VETERANS DEL R. C. D. ESPANYOL I DEL F. C. BARCELONA D'HOMENATGE



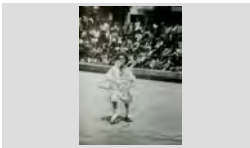





FOTOGRAFIC / PAPER /
FOTOGRAFIA

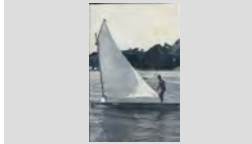

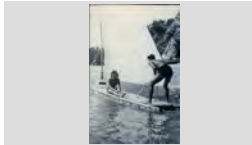
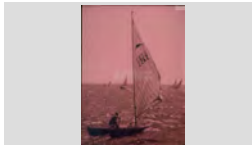
FONS	PERSONALS		
699	DIVERSOS		
028	JOSEP VALLS I ROCA (A) BAMBI	SS	699.028.5000
5000	IMATGES / / /		

CONTINGUT	ANYS / TIPOL. DOCUM.	ST	FOTO
PATENT DE SANITAT	1810	317.039.216	
IMPRES DE PATENT DE SANITAT 1910 a 1918. <i>EL LLIBRE de SANTA CRISTINA de LLORET</i> DE JOSEP	FOTOGRAFIC / PAPER / FOTOGRAFIA		
PATINATGE ARTISTIC	1985	317.039.029	
D'ESQUERRA A DRETA: MONICA MAS BABIO, EVA LLORCA CIURANA I GEMMA AGUSTI ALIER	FOTOGRAFIC / PAPER / FOTOGRAFIA		
PATINATGE ARTISTIC	2005	317.039.021	
GRUP DE NOIES EN PLENA ACTUACIÓ	FOTOGRAFIC / PAPER / FOTOGRAFIA		
PATINATGE ARTISTIC	2005	317.039.022	
GRUP DE NOIES EN PLENA ACTUACIÓ AL PAVELLO DE LLORET	FOTOGRAFIC / PAPER / FOTOGRAFIA		
PATINATGE ARTISTIC	1972	317.039.036	
ISABEL SOLER ARRIBAS EN UNA EXHIBICIO DE PATINATGE ARTISTIC A LA PISTA DEL COL·LEGI	FOTOGRAFIC / PAPER / FOTOGRAFIA		
PATINATGE ARTISTIC	2000	317.039.040	
NOIA PATINANT A LA PISTA DE SANTA COLOMA DE FARNERS.	FOTOGRAFIC / PAPER / FOTOGRAFIA		
PATINATGE ARTISTIC	1983	317.039.030	
RETRAT DE GRUP DE NOIES EN UN FESTIVAL DE PATINATGE ARTISTIC	FOTOGRAFIC / PAPER / FOTOGRAFIA		
PATINATGE ARTISTIC	1979	317.039.041	
RETRAT DE GRUP DE PATINADORES I PATINADORES ABANS D'UNA EXHIBICIO O COMPETICIO	FOTOGRAFIC / PAPER / FOTOGRAFIA		
PATINS DE VELA	1950	317.038.393	
BANYISTES I PATINS DE VELA A LA PLATJA	FOTOGRAFIC / PAPER / FOTOGRAFIA		

FONS	PERSONALS
699	DIVERSOS
028	JOSEP VALLS I ROCA (A) BAMBI SS 699.028.5000
5000	IMATGES / / /

CONTINGUT	ANYS / TIPOL. DOCUM.	ST	FOTO
PATINS DE VELA HOME NAVEGANT EN UN PATI	1930 FOTOGRAFIC / PAPER / FOTOGRAFIA	317.038.390	
PATINS DE VELA HOMES EMPENYENT UN PATI PER SORTIR A NAVEGAR A LA BADIA DE LLORET	1950 FOTOGRAFIC / PAPER / FOTOGRAFIA	317.038.397	
PATINS DE VELA PARELLA NAVEGANT EN UN PATI	1945 FOTOGRAFIC / PAPER / FOTOGRAFIA	317.038.391	
PATINS DE VELA PATINS DE VELA NAVEGANT	1950 FOTOGRAFIC / PAPER / FOTOGRAFIA	317.039.011	
PATINS DE VELA RETRAT DE VARIS PATINS ENTRANT A LA MAR	1953 FOTOGRAFIC / PAPER / FOTOGRAFIA	317.038.389	
PATINS DE VELA TARGETA POSTAL AMB EL TEXT AL DORS EN QUATRE IDIOMES: LLORET DE MAR (COSTA BRAVA)	1955 FOTOGRAFIC / PAPER / FOTOGRAFIA	317.038.398	
PENYA BARCELONISTA D'ESQUERRA A DRETA: MARIA LLUÏSA TEIRA BUIXEDA, CRISTINA LLINÁS, MARIA SERRA CARBÓ I	1998 FOTOGRAFIC / PAPER / FOTOGRAFIA	317.037.108	
PENYA BARCELONISTA D'ESQUERRA A DRETA: TERESA CAMA SAIS, JOSEP GIRALT PLA, JOSEP SAIS REYNÉ, ASSUNCIÓ	1992 FOTOGRAFIC / PAPER / FOTOGRAFIA	317.037.105	
PENYA BARCELONISTA DINAR XXIII TROBADA PENYES BARCELONISTES A BARCELONA. D'ESQUERRA A DRETA: JAUME AMAT	1999 FOTOGRAFIC / PAPER / FOTOGRAFIA	317.037.095	

FONS PERSONALS

699 DIVERSOS

028 JOSEP VALLS I ROCA (A) BAMBI

SS 699.028.5000

5000 IMATGES / / /

CONTINGUT**ANYS / TIPOL. DOCUM.****ST****FOTO**

PENYA BARCELONISTA

1999

317.037.098DINAR XXIII TROBADA PENYES BARCELONISTES A
BARCELONA. NURIA MERCADER MERCADER IFOTOGRAFIC / PAPER /
FOTOGRAFIA

PENYA BARCELONISTA

2000

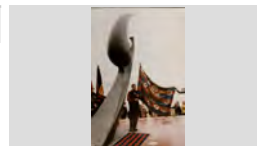
317.037.109INAUGURACIÓ DEL MONUMENT DE LA XXIV
TROBADA MUNDIAL DE PENYES BARCELONISTES AFOTOGRAFIC / PAPER /
FOTOGRAFIA

PENYA BARCELONISTA

1999

317.037.089JAUME AMAT BUIXEDA (A L'ESQUERRA) I JOSER
RIBERA CARDONA MOSTRANT LA BANDERA DE LAFOTOGRAFIC / PAPER /
FOTOGRAFIA

PENYA BARCELONISTA

2000

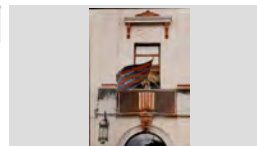
317.037.110ONEJANT LA BANDERA DEL BARÇA AL BALCÓ DE
L'AJUNTAMENT DURANT LA XXIV TROBADAFOTOGRAFIC / PAPER /
FOTOGRAFIA

PENYA BARCELONISTA

1999

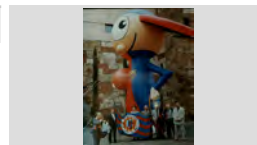
317.037.087XXIII TROBADA PENYES BARCELONISTES A
BARCELONA. D'ESQUERRA A DRETA: MERCEFOTOGRAFIC / PAPER /
FOTOGRAFIA

PENYA BARCELONISTA

1999

317.037.094XXIII TROBADA PENYES BARCELONISTES A
BARCELONA. D'ESQUERRA A DRETA: MERCEFOTOGRAFIC / PAPER /
FOTOGRAFIA

PENYA BARCELONISTA

1999

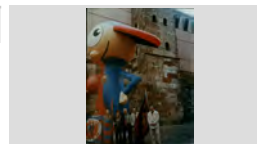
317.037.085XXIII TROBADA PENYES BARCELONISTES A
BARCELONA. D'ESQUERRA A DRETA: NURIAFOTOGRAFIC / PAPER /
FOTOGRAFIA

PENYA BARCELONISTA

1999









317.037.093XXIII TROBADA PENYES BARCELONISTES A
RAMBLES BARCELONA. D'ESQUERRA A DRETA:FOTOGRAFIC / PAPER /
FOTOGRAFIA

PENYA BARCELONISTA DE LLORET

2000

317.037.113ACTE D'ENTREGA D'UN OBSEQUI D'AGRAIMENT
PER LA EXPOSICIÓ DE FOTOGRAFIES A EN JOSEPFOTOGRAFIC / PAPER /
FOTOGRAFIA

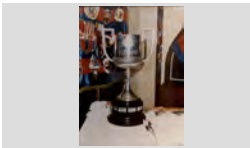
FONS	PERSONALS
699	DIVERSOS
028	JOSEP VALLS I ROCA (A) BAMBI SS 699.028.5000
5000	IMATGES / / /

CONTINGUT	ANYS / TIPOL. DOCUM.	ST	FOTO
PENYA BARCELONISTA DE LLORET ALGUNS MEMBRES DE LA PENYA AL LOCAL. DRETS, D'ESQUERRA A DRETA: N.C., N.C., PITU	2000 FOTOGRAFIC / PAPER / FOTOGRAFIA	317.037.120	
PENYA BARCELONISTA DE LLORET AMBIENT BARCELONISTA DAVANT LA ENTRADA DEL RESTAURANT EL TRULL PER CELEBRAR LA ARRIBADA DE LA COPA D'EUROPA A EL TRULL 1992	1992 FOTOGRAFIC / PAPER / FOTOGRAFIA	317.037.266	
PENYA BARCELONISTA DE LLORET CANTADA D' HAVANERES PER EL GRUP LLOPS DE MAR DAVANT DEL LOCAL DE LA PENYA.	2005 FOTOGRAFIC / PAPER / FOTOGRAFIA	317.037.264	
PENYA BARCELONISTA DE LLORET CELEBRACIÓ DEL FINAL DE TEMPORADA DEL EQUIPS DE FUTBOL BASE DE LA PENYA	1987 FOTOGRAFIC / PAPER / FOTOGRAFIA	317.037.208	
PENYA BARCELONISTA DE LLORET CELEBRACIÓ DEL FINAL DE TEMPORADA DEL EQUIPS DE FUTBOL BASE DE LA PENYA	1987 FOTOGRAFIC / PAPER / FOTOGRAFIA	317.037.212	
PENYA BARCELONISTA DE LLORET CLOENDA DE LA TEMPORADA DEL FUTBOL BASE DE LA PENYA AL CAMP EL MOLI. ENTREGA DE	2007 FOTOGRAFIC / PAPER / FOTOGRAFIA	317.037.298	
PENYA BARCELONISTA DE LLORET COPA DEL REI GUANYADA PER EL F. C. BARCELONA	1998 FOTOGRAFIC / PAPER / FOTOGRAFIA	317.037.090	
PENYA BARCELONISTA DE LLORET CUA PER RECOLLIR XOCOLATA I XURROS DAVANT DEL LOCAL DE LA PENYA.	1998 FOTOGRAFIC / PAPER / FOTOGRAFIA	317.037.239	
PENYA BARCELONISTA DE LLORET D'ESQUERRA A DRETA: EDUARD COLOMA BOADA I JOSEP RIBERA CARDONA A PERPINYÀ DURANT XIX	1995 FOTOGRAFIC / PAPER / FOTOGRAFIA	317.037.019	

FONS PERSONALS

699 DIVERSOS

028 JOSEP VALLS I ROCA (A) BAMBI

SS 699.028.5000

5000 IMATGES / / /

CONTINGUT**ANYS / TIPOL. DOCUM.****ST****FOTO**

PENYA BARCELONISTA DE LLORET

2000

317.037.256D'ESQUERRA A DRETA: ERNEST PASTOR TERES I
JOAU RAMÍREZ BURGADA "CANFOTOGRAFIC / PAPER /
FOTOGRAFIA

PENYA BARCELONISTA DE LLORET

2005

317.038.137D'ESQUERRA A DRETA: JOAN ANTONI GIRALT
BENEDICO, JOSEP VALLS ROCA I JAUME AMATFOTOGRAFIC / PAPER /
FOTOGRAFIA

PENYA BARCELONISTA DE LLORET

1998

317.037.064D'ESQUERRA A DRETA: MIQUEL FENERO CLIMENT,
JOSEP RIBERA CARDONA I JAME AMAT BUIXEDA ALFOTOGRAFIC / PAPER /
FOTOGRAFIA

PENYA BARCELONISTA DE LLORET

2009

317.037.300D'ESQUERRA A DRETA: N.C., PERE SURIS FANALS,
JOSE MARIA CONTRERAS PÉREZ I N.C. DARREREFOTOGRAFIC / PAPER /
FOTOGRAFIA

PENYA BARCELONISTA DE LLORET

2005

317.037.273D'ESQUERRA A DRETA: NELLY RAMON ESCOBAR,
JAUME AMAT BUIXEDA, ALBERT ROBERT SANCHO,FOTOGRAFIC / PAPER /
FOTOGRAFIA

PENYA BARCELONISTA DE LLORET

2000

317.037.258D'ESQUERRA A DRETA: SALVADOR SOLER PUJOL,
JAUME BARBA VEGUILLAS I JOSÉ MARIAFOTOGRAFIC / PAPER /
FOTOGRAFIA

PENYA BARCELONISTA DE LLORET

1992

317.037.009DARWIN AUSTRICH MARTELL DIRIGINSE A FESTA
ENTREGA DE TROFEUS ALS EQUIPS DEL FUTBOLFOTOGRAFIC / PAPER /
FOTOGRAFIA

PENYA BARCELONISTA DE LLORET

1984

317.037.191DRETS, D'ESQUERRA A DRETA: PEPITO GIRONES
FONTANELLA, JOAN SALA LLOBERAS, JOAN MACIÀFOTOGRAFIC / PAPER /
FOTOGRAFIA

PENYA BARCELONISTA DE LLORET

1980

317.038.322ENTREGA DE MEDALLES I TROFEUS DEL CROSS
DE LA PENYA. D'ESQUERRA A DRETA: TERESAFOTOGRAFIC / PAPER /
FOTOGRAFIA

FONS PERSONALS

699 DIVERSOS

028 JOSEP VALLS I ROCA (A) BAMBI

SS 699.028.5000

5000 IMATGES / / /

CONTINGUT

ANYS / TIPOL. DOCUM.

ST

FOTO

PENYA BARCELONISTA DE LLORET

1980

317.038.254

ENTREGA DE PREMIS DEL CROSS DE LA PENYA.
D'ESQUERRA A DRETA: ESTANIS SARMIENTO

FOTOGRAFIC / PAPER /
FOTOGRAFIA



PENYA BARCELONISTA DE LLORET

1991

317.037.003

ENTREGA DE TROFEUS AL SOPAR DE FINAL DE
TEMPORADA DEL FUTBOL BASE DE LA PENYA

FOTOGRAFIC / PAPER /
FOTOGRAFIA



PENYA BARCELONISTA DE LLORET

1991

317.037.004

ENTREGA DE TROFEUS AL SOPAR DE FINAL DE
TEMPORADA DEL FUTBOL BASE DE LA PENYA

FOTOGRAFIC / PAPER /
FOTOGRAFIA



PENYA BARCELONISTA DE LLORET

1991

317.037.033

ENTREGA DE TROFEUS AL SOPAR DE FINAL DE
TEMPORADA DEL FUTBOL BASE DE LA PENYA

FOTOGRAFIC / PAPER /
FOTOGRAFIA



PENYA BARCELONISTA DE LLORET

2008

317.037.240

ENTREGA DE TROFEUS D'UN TORNEIG DE FUTBOL
AL CAMP DE EL MOLÍ. PRIMERA FILA, D'ESQUERRA

FOTOGRAFIC / PAPER /
FOTOGRAFIA



PENYA BARCELONISTA DE LLORET

2009

317.037.263

ESPECTADORS ASISTENTS A LA RETRANSMISIÓ
D'UN PARTIT DE FUTBOL EN PANTALLA GEGANT AL

FOTOGRAFIC / PAPER /
FOTOGRAFIA



PENYA BARCELONISTA DE LLORET

2000

317.037.272

HOMES JUGANT A CARTES AL LOCAL DE LA PENYA

A LA PENYA DE LLORET NO NOMES ESPARLA DE

FOTOGRAFIC / PAPER /
FOTOGRAFIA



PENYA BARCELONISTA DE LLORET

2003

317.037.253

HOMES JUGANT A CARTES AL LOCAL DE LA PENYA

FOTOGRAFIC / PAPER /
FOTOGRAFIA



PENYA BARCELONISTA DE LLORET

1983

317.037.195

IMATGE D'UNS TROFEUS I PLAQUES AMB UNA
BANDELA DE LA PENYA BARCELONISTA DE LLORET

FOTOGRAFIC / PAPER /
FOTOGRAFIA

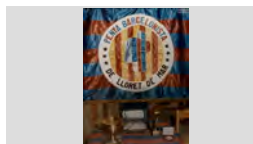

FONS PERSONALS

699 DIVERSOS

028 JOSEP VALLS I ROCA (A) BAMBI

SS 699.028.5000

5000 IMATGES / / /

CONTINGUT

ANYS / TIPOL. DOCUM.

ST

FOTO

PENYA BARCELONISTA DE LLORET

2000

317.037.118

JOSEP VALLS ROCA POSANT DAVANT D'UNES
PLAQUES I UN PANELL DE FOTOGRAFIES.

FOTOGRAFIC / PAPER /
FOTOGRAFIA

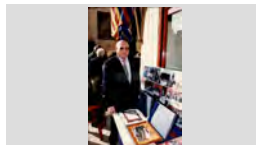

PENYA BARCELONISTA DE LLORET

1992

317.037.001

MANEL PLANAS JORDÁ, PRESIDENT DE LA PENYA
BARCELONISTA DE LLORET A SOPAR GERMANOR

FOTOGRAFIC / PAPER /
FOTOGRAFIA

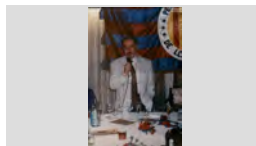

PENYA BARCELONISTA DE LLORET

1985

317.037.190

MEMBRES DE LA PENYA BARCELONISTA DE
LLORET DAVANT DEL PAVELLÓ DE GRENOBLE

FOTOGRAFIC / PAPER /
FOTOGRAFIA



PENYA BARCELONISTA DE LLORET

2009

317.037.248

PERSONES ASSEGUDES AL LOCAL DE LA PENYA.

FOTOGRAFIC / PAPER /
FOTOGRAFIA



PENYA BARCELONISTA DE LLORET

2001

317.037.028

POSTAL ESCUT DE LA PENYA I EL RETRAT DELS
PRESIDENTS ENTRE EL PERIODE 1975-2001. JOSEP

FOTOGRAFIC / PAPER /
FOTOGRAFIA



PENYA BARCELONISTA DE LLORET

2003

317.037.133

PRESENTACIÓ DELS EQUIPS DE LA PENYA 2003-04
AL CAMP DE EL MOLÍ. D'ESQUERRA A DRETA: JOSÉ

FOTOGRAFIC / PAPER /
FOTOGRAFIA



PENYA BARCELONISTA DE LLORET

2003

317.037.129

PRESENTACIÓ DELS EQUIPS DE LA PENYA 2003-04
AL CAMP EL MOLÍ.

FOTOGRAFIC / PAPER /
FOTOGRAFIA



PENYA BARCELONISTA DE LLORET

2003

317.037.130

PRESENTACIÓ DELS EQUIPS DE LA PENYA 2003-04
AL CAMP EL MOLÍ.

FOTOGRAFIC / PAPER /
FOTOGRAFIA



PENYA BARCELONISTA DE LLORET

2003

317.037.131

PRESENTACIÓ DELS EQUIPS DE LA PENYA 2003-04
AL CAMP EL MOLÍ.

FOTOGRAFIC / PAPER /
FOTOGRAFIA



FONS PERSONALS

699 DIVERSOS

028 JOSEP VALLS I ROCA (A) BAMBI

SS 699.028.5000

5000 IMATGES / / /

CONTINGUT**ANYS / TIPOL. DOCUM.****ST****FOTO**

PENYA BARCELONISTA DE LLORET

2003

317.037.134PRESENTACIÓ DELS EQUIPS DE LA PENYA 2003-04
AL CAMP EL MOLÍ.FOTOGRAFIC / PAPER /
FOTOGRAFIA

PENYA BARCELONISTA DE LLORET

2003

317.037.135PRESENTACIÓ DELS EQUIPS DE LA PENYA 2003-04
AL CAMP EL MOLÍ. JOSÉ MARIA CONTRERAS PÉREZFOTOGRAFIC / PAPER /
FOTOGRAFIA

PENYA BARCELONISTA DE LLORET

2009

317.037.224PUBLIC ASSISTENT A LA RETRANSMISIÓ D'UN
PARTIT DE FUTBOL AL LOCAL DE LA PENYA.FOTOGRAFIC / PAPER /
FOTOGRAFIA

PENYA BARCELONISTA DE LLORET

2009

317.037.223PUBLIC ASSISTENT A LA RETRANSMISIÓ D'UN
PARTIT DE FUTBOL EN PANTALLA GEGANT ALFOTOGRAFIC / PAPER /
FOTOGRAFIA

PENYA BARCELONISTA DE LLORET

2009

317.037.250PUBLIC RETRANSMISIÓ D'UN PARTIT DE FUTBOL AL
LOCAL DE LA PENYA.FOTOGRAFIC / PAPER /
FOTOGRAFIA

PENYA BARCELONISTA DE LLORET

2009

317.037.222RETRANSMISIÓ D'UN PARTIT DE FUTBOL EN
PANTALLA GEGANT AL CARRER JOSEP LLUHÍ,FOTOGRAFIC / PAPER /
FOTOGRAFIA

PENYA BARCELONISTA DE LLORET

2009

317.037.226RETRANSMISIÓ D'UN PARTIT DE FUTBOL EN
PANTALLA GEGANT AL CARRER JOSEP LLUHÍ,FOTOGRAFIC / PAPER /
FOTOGRAFIA

PENYA BARCELONISTA DE LLORET

2009

317.037.234RETRANSMISIÓ D'UN PARTIT DE FUTBOL EN
PANTALLA GEGANT AL CARRER JOSEP LLUHÍ,FOTOGRAFIC / PAPER /
FOTOGRAFIA

PENYA BARCELONISTA DE LLORET

2009

317.037.249RETRANSMISIÓ D'UN PARTIT DE FUTBOL EN
PANTALLA GEGANT AL CARRER JOSEP LLUHÍ,FOTOGRAFIC / PAPER /
FOTOGRAFIA

FONS PERSONALS

699 DIVERSOS

028 JOSEP VALLS I ROCA (A) BAMBI

SS 699.028.5000

5000 IMATGES / / /

CONTINGUT

ANYS / TIPOL. DOCUM.

ST

FOTO

PENYA BARCELONISTA DE LLORET

2009

317.037.252

RETRANSMISIÓ D'UN PARTIT DE FUTBOL EN
PANTALLA GEGANT AL CARRER JOSEP LLUHÍ,

FOTOGRAFIC / PAPER /
FOTOGRAFIA



PENYA BARCELONISTA DE LLORET

1992

317.037.011

SOPAR DE GERMANOR CELEBRAT AL
RESTAURANT EL TRULL PER MOSTRAR LA COPA

FOTOGRAFIC / PAPER /
FOTOGRAFIA



PENYA BARCELONISTA DE LLORET

2000

317.037.116

XXIV TROBADA MUNDIAL DE PENYES
BARCELONISTES A LLORET DE MAR. HOMENATGE

FOTOGRAFIC / PAPER /
FOTOGRAFIA



PENYA BARCELONISTA DE LLORET

2000

317.037.115

XXIV TROBADA MUNDIAL DE PENYES
BARCELONISTES A LLORET DE MAR. INAUGURACIÓ

FOTOGRAFIC / PAPER /
FOTOGRAFIA



PENYA BARCELONISTA LLORET

2000

317.037.055

ACTE D'ENTREGA D'UN OBSEQUI D'AGRAIMENT
PER LA EXPOSICIÓ DE FOTOGRAFIES A EN JOSEP

FOTOGRAFIC / PAPER /
FOTOGRAFIA



PENYA BARCELONISTA LLORET

2000

317.037.058

ACTE D'ENTREGA D'UN OBSEQUI D'AGRAIMENT
PER LA EXPOSICIÓ DE FOTOGRAFIES A EN JOSEP

FOTOGRAFIC / PAPER /
FOTOGRAFIA



PENYA BARCELONISTA LLORET

2000

317.037.056

ACTE D'ENTREGA D'UN OBSEQUI D'AGRAIMENT
PER LA EXPOSICIÓ DE FOTOGRAFIES A EN JOSEP

FOTOGRAFIC / PAPER /
FOTOGRAFIA



PENYA BARCELONISTA LLORET

2000

317.037.057

D'ESQUERRA A DRETA: ALFONS BOTEY
COLLGRÓS, JOSEP SALA MONTERO, JOU RAMIREZ

FOTOGRAFIC / PAPER /
FOTOGRAFIA

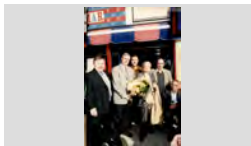

PENYA BLANC BLAVA

2002

317.038.402

D'ESQUERRA A DRETA: ISAAC RODRIGUEZ, PACO
MARTINEZ GOMEZ, ANGEL MAGRIA CAMPS, LLUIS

FOTOGRAFIC / PAPER /
FOTOGRAFIA



FONS PERSONALS

699 DIVERSOS

028 JOSEP VALLS I ROCA (A) BAMBI

SS 699.028.5000

5000 IMATGES / / /

CONTINGUT**ANYS / TIPOL. DOCUM.****ST****FOTO**

PENYA BLANC BLAVA DE LLORET

1990

317.038.014ACTUACIO DE LA CORAL UNIO LLORETENCA AL
LOCAL DE LA PENYA. D'ESQUERRA A DRETA:FOTOGRAFIC / PAPER /
FOTOGRAFIA

PENYA BLANC BLAVA DE LLORET

1990

317.038.018ACTUACIO DE LA CORAL UNIO LLORETENCA AL
LOCAL DE LA PENYA. D'ESQUERRA A DRETA:FOTOGRAFIC / PAPER /
FOTOGRAFIA

PENYA BLANC BLAVA DE LLORET

1990

317.038.015ACTUACIO DE LA CORAL UNIO LLORETENCA AL
LOCAL DE LA PENYA. D'ESQUERRA A DRETA:FOTOGRAFIC / PAPER /
FOTOGRAFIA

PENYA BLANC BLAVA DE LLORET

1990

317.038.016ACTUACIO DE LA CORAL UNIO LLORETENCA AL
LOCAL DE LA PENYA. D'ESQUERRA A DRETA: SANTIFOTOGRAFIC / PAPER /
FOTOGRAFIA

PENYA BLANC BLAVA DE LLORET

1990

317.038.017ACTUACIO DE LA CORAL UNIO LLORETENCA AL
LOCAL DE LA PENYA. D'ESQUERRA A DRETA: SANTIFOTOGRAFIC / PAPER /
FOTOGRAFIA

PENYA BLANC BLAVA DE LLORET

1999

317.038.029D'ESQUERRA A DRETA: JOAN ANTONI GIRALT
BENEDICO, ERNEST PASTOR TERES, N.C., JOSEPFOTOGRAFIC / PAPER /
FOTOGRAFIA

PENYA BLANC BLAVA DE LLORET

1978

317.038.021D'ESQUERRA A DRETA: N.C. , N.C., JAUME RELAT
PLA, ANDREU ISERN CLAPES I NATI LLOVERAS VILAFOTOGRAFIC / PAPER /
FOTOGRAFIA

PENYA BLANC BLAVA DE LLORET

1984

317.038.046D'ESQUERRA A DRETA: RICARDO PLANAS
SOLIGUER, TONI RIBAS HERNANDEZ I JOSEPFOTOGRAFIC / PAPER /
FOTOGRAFIA

PENYA BLANC BLAVA DE LLORET

1999

317.038.028D'ESQUERRA A DRETA: ERNEST PASTOR TERES,
JOSEP SALA MONTERO I QUIM TEIXIDOR PLANELLSFOTOGRAFIC / PAPER /
FOTOGRAFIA

FONS PERSONALS

699 DIVERSOS

028 JOSEP VALLS I ROCA (A) BAMBI

SS 699.028.5000

5000 IMATGES / / /

CONTINGUT

ANYS / TIPOL. DOCUM.

ST

FOTO

PENYA BLANC BLAVA DE LLORET

1984

317.037.368

DRETS, D'ESQUERRA A DRETA: JOAN BURGADA
ROCA (PATGE) N.C. (REI), QUIM COLLS ALBA I JOAN

FOTOGRAFIC / PAPER /
FOTOGRAFIA



PENYA BLANC BLAVA DE LLORET

1984

317.037.366

DRETS, D'ESQUERRA A DRETA: JOAN BURGADA
ROCA I JOAN AGUSTI OLIVE (PATGES REIALS);

FOTOGRAFIC / PAPER /
FOTOGRAFIA

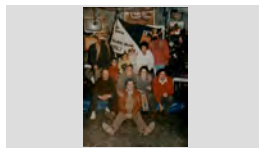

PENYA BLANC BLAVA DE LLORET

1986

317.037.397

DRETS, D'ESQUERRA A DRETA: JOSEP MARIA
FONTRODONA VALERO, MAXIM ARBO GONZALEZ,

FOTOGRAFIC / PAPER /
FOTOGRAFIA



PENYA BLANC BLAVA DE LLORET

1985

317.037.395

DRETS, D'ESQUERRA A DRETA: MAXIM ARBO
GONZALEZ, ANGEL MAGRIA CAMPS, MIQUEL

FOTOGRAFIC / PAPER /
FOTOGRAFIA



PENYA BLANC BLAVA DE LLORET

1983

317.038.011

EL REI NEGRE I ELS PATGES REIALS A LA PENYA.
D'ESQUERRA A DRETA: ANGEL MAGRIA CAMPS,

FOTOGRAFIC / PAPER /
FOTOGRAFIA



PENYA BLANC BLAVA DE LLORET

1985

317.037.392

EL REI NEGRE I ELS PATGES REIALS A LA PENYA.
D'ESQUERRA A DRETA: CARLOS AGUSTI OLIVE,

FOTOGRAFIC / PAPER /
FOTOGRAFIA

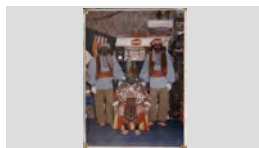

PENYA BLANC BLAVA DE LLORET

1984

317.038.010

ELS REIS A LA PENYA. D'ESQUERRA A DRETA:
JOAN BURGADA ROCA (PATGE), MONTSERRAT

FOTOGRAFIC / PAPER /
FOTOGRAFIA



PENYA BLANC BLAVA DE LLORET

2004

317.037.136

JAUME AMAT BUIXEDA (PRESIDENT PENYA
BARCELONISTA DE LLORET) I JOSÉ LUÍS

FOTOGRAFIC / PAPER /
FOTOGRAFIA



PENYA BLANC BLAVA DE LLORET

2003



317.038.401

LOTS DE REGALS DEL XXIX ANIVERSARI DE LA
PENYA AL RESTAURANT EL TRULL

FOTOGRAFIC / PAPER /
FOTOGRAFIA



FONS	PERSONALS
699	DIVERSOS
028	JOSEP VALLS I ROCA (A) BAMBI SS 699.028.5000
5000	IMATGES / / /

CONTINGUT	ANYS / TIPOL. DOCUM.	ST	FOTO
PENYA BLANC BLAVA DE LLORET MEMBRES DE LA CORAL UNIO LLORETENCA AL LOCAL DE LA PENYA. DRETS, D'ESQUERRA A	1982 FOTOGRAFIC / PAPER / FOTOGRAFIA	317.038.013	
PENYA BLANC BLAVA DE LLORET MEMBRES DE LA PENYA CELEBRANT L'ASCENS DEL R. C. D. ESPANYOL A 1ª DIVISIÓ. DRETS,	1990 FOTOGRAFIC / PAPER / FOTOGRAFIA	317.038.002	
PENYA BLANC BLAVA DE LLORET PRIMERA FILA DRETS, D'ESQUERRA A DRETA: JOAN ANTONI GIRALT BENEDICO, GENIS GISBERT	1979 FOTOGRAFIC / PAPER / FOTOGRAFIA	317.037.390	
PENYA BLANC BLAVA DE LLORET REIS AL LOCAL DE LA PENYA. DRETES D'ESQUERRA A DRETA: GEMMA AGUSTI ALIER I	1988 FOTOGRAFIC / PAPER / FOTOGRAFIA	317.038.012	
PENYA BLANC BLAVA DE LLORET I COMARCA ACTE DE LA PLANTADA D'UNA PALMERA A LA PAÇA MELCIOR MONTERO DINTRE DE LA CAMPANYA 100	2000 FOTOGRAFIC / PAPER / FOTOGRAFIA	317.038.037	
PENYA BLANC BLAVA DE LLORET I COMARCA ACTE DE LA PLANTADA D'UNA PALMERA A LA PAÇA MELCIOR MONTERO DINTRE DE LA CAMPANYA 100	2000 FOTOGRAFIC / PAPER / FOTOGRAFIA	317.038.038	
PENYA BLANC BLAVA DE LLORET I COMARCA ACTUACIO DE LA CANTANT BEATRIZ DEN HOUTING CUROS "BEATRIU" A LA FESTA DE LA PENYA.	1978 FOTOGRAFIC / PAPER / FOTOGRAFIA	317.038.040	
PENYA BLANC BLAVA DE LLORET I COMARCA GENIS GISBERT PEREZ	1982 FOTOGRAFIC / PAPER / FOTOGRAFIA	317.038.039	
PENYA BLANC BLAVA LLORET ACTE INAUGURACIÓ ESCULTURA EN ARAM ESCULTOR RAMON ALBERTI GALLART PER A LA	2001 FOTOGRAFIC / PAPER / FOTOGRAFIA	317.037.330	

FONS PERSONALS

699 DIVERSOS

028 JOSEP VALLS I ROCA (A) BAMBI

SS 699.028.5000

5000 IMATGES / / /

CONTINGUT

ANYS / TIPOL. DOCUM.

ST

FOTO

PENYA BLANC BLAVA LLORET

2009

317.038.167

D'ESQUERRA A DRETA: JOSEP MARIA BABIO
BALMANYA, ANGEL MAGRIA CAMPS, N.C.

FOTOGRAFIC / PAPER /
FOTOGRAFIA



PENYA BLANC BLAVA LLORET

2008

317.038.179

D'ESQUERRA A DRETA: JOAN ANTONI GIRALT
BENEDICO, XAVIER CRESPO LLOBET, N.C.,
JOAN ANTONI GIRALT REBENT UNA PLACA DEL R.C.

FOTOGRAFIC / PAPER /
FOTOGRAFIA



PENYA BLANC BLAVA LLORET

2000

317.037.351

D'ESQUERRA A DRETA, PRIMERA FILA: ALBERT
BABIO BALMANYA I LLUIS RIOS RIBAS; SEGONA

FOTOGRAFIC / PAPER /
FOTOGRAFIA



PENYA BLANC BLAVA LLORET

2009

317.038.164

D'ESQUERRA A DRETA: ALBERT BABIO VILA, MARIA
ROSA BALMANYA MADRENYS, ANGEL MAGRIA

FOTOGRAFIC / PAPER /
FOTOGRAFIA



PENYA BLANC BLAVA LLORET

2001

317.037.308

D'ESQUERRA A DRETA: ANGEL MAGRIA CAMPS,
MANOLO PÉREZ RUBIO, JOSEP MARIA SAMOS

FOTOGRAFIC / PAPER /
FOTOGRAFIA



PENYA BLANC BLAVA LLORET

1978

317.038.074

D'ESQUERRA A DRETA: ANTONIO CERON VICENTE,
JOAN ANTONI GIRALT BENEDICO I MAXIM ARBO

FOTOGRAFIC / PAPER /
FOTOGRAFIA

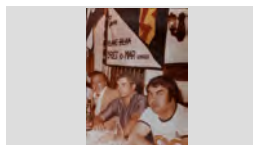

PENYA BLANC BLAVA LLORET

2009

317.038.168

D'ESQUERRA A DRETA: ANTONIO MATA ABUYE,
ILDEFONSO BOTE I ANGEL MAGRIA CAMPS DAVANT

FOTOGRAFIC / PAPER /
FOTOGRAFIA



PENYA BLANC BLAVA LLORET

2006

317.038.133

D'ESQUERRA A DRETA: DANI BALLART SANS, JOAN
ANTONI GIRALT BENEDICO I IGNASI RIERA

FOTOGRAFIC / PAPER /
FOTOGRAFIA



PENYA BLANC BLAVA LLORET

1987

317.038.073

D'ESQUERRA A DRETA: DORA CIFUENTES
ALARCON, JOSEP COLOMER ARMERO I PILAR

FOTOGRAFIC / PAPER /
FOTOGRAFIA

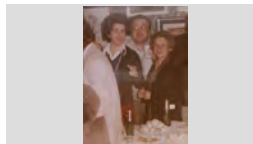

FONS PERSONALS

699 DIVERSOS

028 JOSEP VALLS I ROCA (A) BAMBI

SS 699.028.5000

5000 IMATGES / / /

CONTINGUT

ANYS / TIPOL. DOCUM.

ST

FOTO

PENYA BLANC BLAVA LLORET

2002

317.037.358

D'ESQUERRA A DRETA: ERNEST PASTOR TERES,
JOSEP SALA MONTERO, MIREIA SALA EGEA, JOSEP

FOTOGRAFIC / PAPER /
FOTOGRAFIA



PENYA BLANC BLAVA LLORET

2009

317.038.169

D'ESQUERRA A DRETA: ILDEFONSO BOTE, JOSEP
MARIA BABIO BALMANYA, N.C., N.C., JOAN GIRALT

FOTOGRAFIC / PAPER /
FOTOGRAFIA



PENYA BLANC BLAVA LLORET

1977

317.038.303

D'ESQUERRA A DRETA: JOAN AGUSTI OLIVE, DORA
CIFUENTES ALARCON I JOAN ANTONIO GIRALT

FOTOGRAFIC / PAPER /
FOTOGRAFIA



PENYA BLANC BLAVA LLORET

2000

317.037.349

D'ESQUERRA A DRETA: JOAN ANTONI GIRALT
BENEDICO I JOAN PLANAS ARTAU AMB LA COPA

FOTOGRAFIC / PAPER /
FOTOGRAFIA



PENYA BLANC BLAVA LLORET

1979

317.038.094

D'ESQUERRA A DRETA: JOAN ANTONI GIRALT
BENEDICO, ANTONIO CERON VICENTE, ALBERT

FOTOGRAFIC / PAPER /
FOTOGRAFIA



PENYA BLANC BLAVA LLORET

2003

317.038.141

D'ESQUERRA A DRETA: JOAN ANTONI GIRALT
BENEDICO, LUCIA ECHEGOYEN LERGA I FRANCESC

FOTOGRAFIC / PAPER /
FOTOGRAFIA



PENYA BLANC BLAVA LLORET

2009

317.038.174

D'ESQUERRA A DRETA: JOAN ANTONI GIRALT
BENEDICO, MANOLO PEREZ RUBIO, ANGEL MAGRIA

FOTOGRAFIC / PAPER /
FOTOGRAFIA



PENYA BLANC BLAVA LLORET

2005

317.038.085

D'ESQUERRA A DRETA: JOAN ANTONI GIRALT
BENEDICO, N.C., FRANCISCO JAVIER SAENZ
PRESENTACIO OFICIAL DE L'ESCOLA DEL RCD

FOTOGRAFIC / PAPER /
FOTOGRAFIA



PENYA BLANC BLAVA LLORET

2005

317.038.127

D'ESQUERRA A DRETA: JOAN ANTONI GIRALT
BENEDICO, N.C., FRANCISCO JAVIER SAENZ

FOTOGRAFIC / PAPER /
FOTOGRAFIA



FONS PERSONALS

699 DIVERSOS

028 JOSEP VALLS I ROCA (A) BAMBI

SS 699.028.5000

5000 IMATGES / / /

CONTINGUT

ANYS / TIPOL. DOCUM.

ST

FOTO

PENYA BLANC BLAVA LLORET

2005 ca

317.038.140

D'ESQUERRA A DRETA: JOAN ANTONI GIRALT
BENEDICO, N.C., FRANCISCO JAVIER SAENZ
PRESENTACIO OFICIAL DE L'ESCOLA DEL RCD

FOTOGRAFIC / PAPER /
FOTOGRAFIA



PENYA BLANC BLAVA LLORET

1995

317.038.055

D'ESQUERRA A DRETA: JOAN ANTONI GIRALT
BENEDICO, RICARDO PLANAS SOLIGUER, ROBERT

FOTOGRAFIC / PAPER /
FOTOGRAFIA



PENYA BLANC BLAVA LLORET

1977

317.038.079

D'ESQUERRA A DRETA: JOAN ANTONI GIRALT
BENEDICO, SEBASTIA BOSCH PARES, JOSE

FOTOGRAFIC / PAPER /
FOTOGRAFIA



PENYA BLANC BLAVA LLORET

2009

317.038.160

D'ESQUERRA A DRETA: JOAN GIRALT
MONTFULLEDA, JOSEP MARIA BABIO BALMANYA,

FOTOGRAFIC / PAPER /
FOTOGRAFIA



PENYA BLANC BLAVA LLORET

2005

317.038.130

D'ESQUERRA A DRETA: JOAN JOSEP GIRALT
BENEDICO, OSCAR SERRANO RODRIGUEZ, JOAN

FOTOGRAFIC / PAPER /
FOTOGRAFIA



PENYA BLANC BLAVA LLORET

2005

317.038.132

D'ESQUERRA A DRETA: JOAN JOSEP GIRALT
BENEDICO, OSCAR SERRANO RODRIGUEZ, JOAN

FOTOGRAFIC / PAPER /
FOTOGRAFIA



PENYA BLANC BLAVA LLORET

2001

317.037.355

D'ESQUERRA A DRETA: JOAN VILADEVALL I RAMON
ALBERTI GALLART (AUTOR DE LA ESCLUTURA

FOTOGRAFIC / PAPER /
FOTOGRAFIA



PENYA BLANC BLAVA LLORET

2009

317.038.158

D'ESQUERRA A DRETA: JOSE GARCIA, MONTSE
GIRALT MONTFULLEDA, ANGEL MAGRIA CAMPS,

FOTOGRAFIC / PAPER /
FOTOGRAFIA



PENYA BLANC BLAVA LLORET

2009

317.038.173

D'ESQUERRA A DRETA: JOSEP MARIA BABIO
BALMANYA I N.C. DESPLAÇAMENT A LA

FOTOGRAFIC / PAPER /
FOTOGRAFIA



FONS PERSONALS

699 DIVERSOS

028 JOSEP VALLS I ROCA (A) BAMBI

SS 699.028.5000

5000 IMATGES / / /

CONTINGUT

ANYS / TIPOL. DOCUM.

ST

FOTO

PENYA BLANC BLAVA LLORET

2009

317.038.182

D'ESQUERRA A DRETA: JOSEP VALLS MENDEZ,
JOAN ANTONI GIRALT BENEDICO, ANGEL
TALLANT EL TRADICIONAL PASTIS

FOTOGRAFIC / PAPER /
FOTOGRAFIA



PENYA BLANC BLAVA LLORET

2002

317.037.360

D'ESQUERRA A DRETA: JULIO POCH OLIVA, QUIM
TEIXIDOR PLANELLS, ANGEL MAGRIA CAMPS,

FOTOGRAFIC / PAPER /
FOTOGRAFIA



PENYA BLANC BLAVA LLORET

2000

317.037.348

D'ESQUERRA A DRETA: MANOLO PEREZ RUBIO,
ANGEL MAGRIA CAMPS I EN JOAN ANTONI GIRALT

FOTOGRAFIC / PAPER /
FOTOGRAFIA



PENYA BLANC BLAVA LLORET

2000

317.037.352

D'ESQUERRA A DRETA: MIREIA SALA EGEA, ARSENI
GIBERT BOSCH, N. C., JOAN ANTONI GIRALT

FOTOGRAFIC / PAPER /
FOTOGRAFIA



PENYA BLANC BLAVA LLORET

2005

317.038.086

D'ESQUERRA A DRETA: MONTSE GIRALT
MONTFULLEDA, GORKA IRAIZOZ MORENO, MOISES

FOTOGRAFIC / PAPER /
FOTOGRAFIA



PENYA BLANC BLAVA LLORET

2009

317.038.163

D'ESQUERRA A DRETA: MONTSE GIRALT
MONTFULLEDA, JOAN ANTONI GIRALT BENEDICO,

FOTOGRAFIC / PAPER /
FOTOGRAFIA



PENYA BLANC BLAVA LLORET

2009

317.038.175

D'ESQUERRA A DRETA: N.C. I ANTONIO MATA
ABUYE. DESPLAÇAMENT A LA INAUGURACIÓ

FOTOGRAFIC / PAPER /
FOTOGRAFIA



PENYA BLANC BLAVA LLORET

2008

317.038.180

D'ESQUERRA A DRETA: N.C., ALBERT BABIO
BALMANYA, ANGEL MAGRIA CAMPS, MANOLO

FOTOGRAFIC / PAPER /
FOTOGRAFIA



PENYA BLANC BLAVA LLORET

2009

317.038.170

D'ESQUERRA A DRETA: N.C., ANGEL MAGRIA
CAMPS, JOAN DOMENECH PUIG, ALBERT BABIO

FOTOGRAFIC / PAPER /
FOTOGRAFIA



FONS PERSONALS

699 DIVERSOS

028 JOSEP VALLS I ROCA (A) BAMBI

SS 699.028.5000

5000 IMATGES / / /

CONTINGUT

ANYS / TIPOL. DOCUM.

ST

FOTO

PENYA BLANC BLAVA LLORET

2009

317.038.172

D'ESQUERRA A DRETA: N.C., ANGEL MAGRIA
CAMPS, JOSEP MARIA BABIO BALMANYA, ANTONIO

FOTOGRAFIC / PAPER /
FOTOGRAFIA



PENYA BLANC BLAVA LLORET

2009

317.038.183

D'ESQUERRA A DRETA: N.C., N.C., MANOLO PEREZ
RUBIO, JOAN DOMENECH PUIG, MONTSE GIRALT
ELS SOCIS DE LA PENYA DE LLORET AMB ELS

FOTOGRAFIC / PAPER /
FOTOGRAFIA



PENYA BLANC BLAVA LLORET

2009

317.038.157

D'ESQUERRA A DRETA: N.C., SALVADOR COLOMER
BOSCH I N.C. A LA PUJADA DE COLLBATO A

FOTOGRAFIC / PAPER /
FOTOGRAFIA



PENYA BLANC BLAVA LLORET

2009

317.038.156

D'ESQUERRA A DRETA: PEPI SAURA ALUM,
MANOLO PEREZ RUBIO, JOAN GIRALT

FOTOGRAFIC / PAPER /
FOTOGRAFIA



PENYA BLANC BLAVA LLORET

2008

317.038.185

D'ESQUERRA A DRETA: QUIM COLLS ALBA, JOAN
DOMENECH PUIG, JOSEP MARIA BABIO BALMANYA,

FOTOGRAFIC / PAPER /
FOTOGRAFIA



PENYA BLANC BLAVA LLORET

2000

317.037.353

D'ESQUERRA A DRETA: ROMÁ ALBERTI VIADEVALL
RAMÓN ALBERTÍ GALLART AMB LA COPA DEL REI

FOTOGRAFIC / PAPER /
FOTOGRAFIA



PENYA BLANC BLAVA LLORET

2003

317.038.077

D'ESQUERRA A DRETA: TONI BLANCH DEU, LLUIS
RIOS RIBAS, ANGEL MAGRIA CAMPS, JOA ROMERO

FOTOGRAFIC / PAPER /
FOTOGRAFIA



PENYA BLANC BLAVA LLORET

2004

317.038.095

D'ESQUERRA A DRETA: XAVIER CRESPO LLOBET,
JOAN ANTONI GIRALT BENEDICO I RAMON CONDAL

FOTOGRAFIC / PAPER /
FOTOGRAFIA



PENYA BLANC BLAVA LLORET

2005

317.038.090

D'ESQUERRA A DRETA. JOAN ROMERO RAMIREZ,
ELIAS PRAT I MONTSE GIRALT MONTFULLEDA

FOTOGRAFIC / PAPER /
FOTOGRAFIA



FONS PERSONALS

699 DIVERSOS

028 JOSEP VALLS I ROCA (A) BAMBI

SS 699.028.5000

5000 IMATGES / / /

CONTINGUT**ANYS / TIPOL. DOCUM.****ST****FOTO**

PENYA BLANC BLAVA LLORET

1977

317.038.076D'ESQUERRA ADRETA: JOSEP MARIA
FONTRODONA VALERO, LLUIS VENTURA COLOMA IFOTOGRAFIC / PAPER /
FOTOGRAFIA

PENYA BLANC BLAVA LLORET

1988

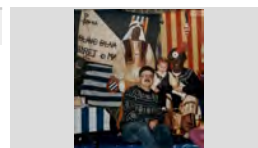
317.038.078DRETA, GEMMA AGUSTI ALIER; ASSEGUTS,
D'ESQUERRA A DRETA: JOSEP VALLS MENDEZ,FOTOGRAFIC / PAPER /
FOTOGRAFIA

PENYA BLANC BLAVA LLORET

2004

317.038.069DRETES, D'ESQUERRA A DRETA: ROSA MARIA
MACIA PLANELLAS, JOAN MARTELL FORS,FOTOGRAFIC / PAPER /
FOTOGRAFIA

PENYA BLANC BLAVA LLORET

1988

317.037.359DRETES, D'ESQUERRA A DRETA: GEMMA AGUSTI
ALIER I SILVIA AGUSTI ALIER (PATGES);FOTOGRAFIC / PAPER /
FOTOGRAFIA

PENYA BLANC BLAVA LLORET

2009

317.038.171DRETS D'ESQUERRA A DRETA: QUIM COLLS ALBA,
JOAN ANTONI GIRALT BENEDICO, JOAN GIRALTFOTOGRAFIC / PAPER /
FOTOGRAFIA

PENYA BLANC BLAVA LLORET

2007

317.038.089DRETS, D'ESQUERRA A DRETA: JOAN DOMENECH
PUIG, CRISTINA GIRALT MONTFULLEDA, JOANFOTOGRAFIC / PAPER /
FOTOGRAFIA

PENYA BLANC BLAVA LLORET

2006

317.038.088DRETS, D'ESQUERRA A DRETA: ALBERT BABIO
BALMANYA, JOAN ANTONI GIRALT BENEDICO, JOANFOTOGRAFIC / PAPER /
FOTOGRAFIA

PENYA BLANC BLAVA LLORET

2007

317.038.093DRETS, D'ESQUERRA A DRETA: JOAN ANTONI
GIRALT BENEDICO, JOSEP MARIA BABIOFOTOGRAFIC / PAPER /
FOTOGRAFIA

PENYA BLANC BLAVA LLORET

2007

317.038.091DRETS, D'ESQUERRA A DRETA: JOAN JOSEP VALLS
FORNES, JOSEP MARIA BABIO BALMANYA,FOTOGRAFIC / PAPER /
FOTOGRAFIA

FONS PERSONALS

699 DIVERSOS

028 JOSEP VALLS I ROCA (A) BAMBI

SS 699.028.5000

5000 IMATGES / / /

CONTINGUT

ANYS / TIPOL. DOCUM.

ST

FOTO

PENYA BLANC BLAVA LLORET

2004

317.038.096

DRETS, D'ESQUERRA A DRETA: JOSEP ALVAREZ
ORTIZ, ANGEL FLORES BARRERO, JOSEP SALA

FOTOGRAFIC / PAPER /
FOTOGRAFIA



PENYA BLANC BLAVA LLORET

2006

317.038.081

DRETS, D'ESQUERRA A DRETA: JOSEP MARIA
BABIO BALMANYA, JOAN DOMENECH PUIG, JOAN

FOTOGRAFIC / PAPER /
FOTOGRAFIA



PENYA BLANC BLAVA LLORET

2001

317.037.354

DRETS, D'ESQUERRA A DRETA: JOSEP MARIA
FONTRODONA VALERO, TONI RIBAS HERNANDEZ,

FOTOGRAFIC / PAPER /
FOTOGRAFIA

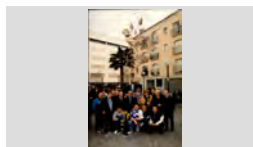

PENYA BLANC BLAVA LLORET

2000

317.037.350

DRETS, D'ESQUERRA A DRETA: MANOLO PEREZ
RUBIO, ANGEL MAGRIA CAMPS, JOAN ANTONI

FOTOGRAFIC / PAPER /
FOTOGRAFIA



PENYA BLANC BLAVA LLORET

1996

317.038.058

DRETS, D'ESQUERRA A DRETA: N.C., JOAN
ROMERO RAMIREZ, QUIM LLEONART VENDRELL,

FOTOGRAFIC / PAPER /
FOTOGRAFIA



PENYA BLANC BLAVA LLORET

2004

317.038.065

DRETS, PRIMERA FILA: JOAN DOMENECH PUIG,
ANGEL MAGRIA CAMPS, CARLOS AGUSTI OLIVE,

FOTOGRAFIC / PAPER /
FOTOGRAFIA

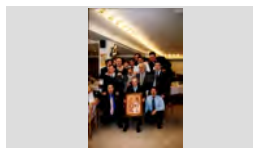

PENYA BLANC BLAVA LLORET

2009

317.038.159

EL PERIQUITO (MASCOTA R.C.D. ESPANYOL) A
SOBRE UNES ROQUES DURANT LA PUJADA DE

FOTOGRAFIC / PAPER /
FOTOGRAFIA



PENYA BLANC BLAVA LLORET

1986

317.037.328

ELS REIS A LA PENYA

FOTOGRAFIC / PAPER /
FOTOGRAFIA



PENYA BLANC BLAVA LLORET

2007

317.038.092

HOME N.C. AL DESPLAÇAMENT A LA FINAL DE LA
COPA DE LA UEFA A GLASGOW (ESCOCIA).

FOTOGRAFIC / PAPER /
FOTOGRAFIA

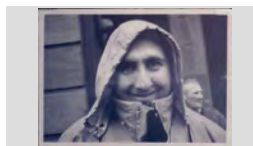

FONS PERSONALS

699 DIVERSOS

028 JOSEP VALLS I ROCA (A) BAMBI

SS

699.028.5000

5000 IMATGES / / /

CONTINGUT

ANYS / TIPOL. DOCUM.

ST

FOTO

PENYA BLANC BLAVA LLORET

2005

317.038.083

IMATGE DELS ASISTENS A LA CONFERENCIA COL·LOQUI DE FUTBOL AL LOCAL DE LA PENYA.

FOTOGRAFIC / PAPER /
FOTOGRAFIA



PENYA BLANC BLAVA LLORET

2005

317.038.131

IMATGE DELS ASISTENTS A LA CONFERENCIA DE FUTBOL AL LOCAL DE LA PENYA.

FOTOGRAFIC / PAPER /
FOTOGRAFIA



PENYA BLANC BLAVA LLORET

2004

317.038.070

JAUME AMAT BUIXEDA (PRESIDENT PENYA BARCELONISTA DE LLORET) I JOSÉ LUÍS

FOTOGRAFIC / PAPER /
FOTOGRAFIA



PENYA BLANC BLAVA LLORET

2004

317.038.071

JOAN ANTONI GIRALT BENEDICO (A L'ESQUERRA) I JOSÉ LUÍS BORDALLO CASTAÑEDA (DIRECTIU P.B.

FOTOGRAFIC / PAPER /
FOTOGRAFIA



PENYA BLANC BLAVA LLORET

2009

317.038.184

JOAN ANTONI GIRALT BENEDICO PARLA AL SOPAR DEL XXXV ANIVERSARI DE LA PENYA AL PARAULES DE JOAN ANTONI GIRALT

FOTOGRAFIC / PAPER /
FOTOGRAFIA



PENYA BLANC BLAVA LLORET

1985

317.037.307

JOSEP MARIA SAMOS PLANAS I AL DARRERE EN MARIANO GUILLEN SALELLAS A LA CONFERENCIA

FOTOGRAFIC / PAPER /
FOTOGRAFIA

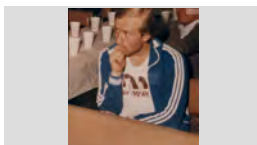

PENYA BLANC BLAVA LLORET

2000

317.037.347

JOSEP VALLS ROCA I EN JOAN ANTONI GIRALT BENEDICO AMB LA COPA DEL REI GUANYADA PER

FOTOGRAFIC / PAPER /
FOTOGRAFIA



PENYA BLANC BLAVA LLORET

2004

317.038.148

L'ALFONS SERRANO RICO OBSEVANT ALS DOS CAMBRERS (EL DE L'ESQUERRA ES EN RUFINO

FOTOGRAFIC / PAPER /
FOTOGRAFIA



PENYA BLANC BLAVA LLORET

2009

317.038.154

LA MONTSE GIRALT MONFULLEDA AL CAPDAVANT DELS MEMBRES DE LA PENYA DURANT LA PUJADA

FOTOGRAFIC / PAPER /
FOTOGRAFIA



FONS PERSONALS

699 DIVERSOS

028 JOSEP VALLS I ROCA (A) BAMBI

SS 699.028.5000

5000 IMATGES / / /

CONTINGUT**ANYS / TIPOL. DOCUM.****ST****FOTO**

PENYA BLANC BLAVA LLORET

1977

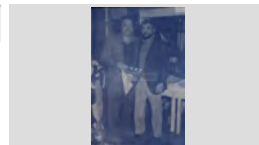
317.038.139LLUIS VENTURA COLOMA I JOAN ANTONI GIRALT
BENEDICO AL LOCAL DE LA PENYA.FOTOGRAFIC / PAPER /
FOTOGRAFIA

PENYA BLANC BLAVA LLORET

2004

317.038.068MARIA COMAS MORE I JOAN ANTONI GIRALT
BENEDICO AL SOPAR DEL XXX ANIVERSARI DE LAFOTOGRAFIC / PAPER /
FOTOGRAFIA

PENYA BLANC BLAVA LLORET

2005

317.038.087N.C. (ESQUERRA) I JOAN JOSEP VALLS FORNES
POSANT UNA BUFANDA DEL R.C.D. ESPANYOL A LAFOTOGRAFIC / PAPER /
FOTOGRAFIA

PENYA BLANC BLAVA LLORET

2005

317.038.135N.C. (ESQUERRA) I JOAN JOSEP VALLS FORNES
POSANT UNA BUFANDA DEL R.C.D. ESPANYOL A LAFOTOGRAFIC / PAPER /
FOTOGRAFIA

PENYA BLANC BLAVA LLORET

1990

317.038.061PARTII DE FUTBOL ENTRE SOLTERS I CASATS.
D'ESQUERRA A DRETA: JORDI MONTFULLEDAFOTOGRAFIC / PAPER /
FOTOGRAFIA

PENYA BLANC BLAVA LLORET

1987

317.038.147PEDRO MORON LOPEZ DIRIGINSE AL ASISTENS AL
SOPAR DEL XIII ANIVERSARI DE LA PENYA ALSFOTOGRAFIC / PAPER /
FOTOGRAFIA

PENYA BLANC BLAVA LLORET

2009

317.038.165RETRAT D'UN GRUP D'AFICIONATS DAVANT
L'ESTADI EN EL DESPLAÇAMENT A LAFOTOGRAFIC / PAPER /
FOTOGRAFIA

PENYA BLANC BLAVA LLORET

2009

317.038.166RETRAT D'UN GRUP D'ESPECTADORS AL ESTADI
EN EL DESPLAÇAMENT A LA INAUGURACIÓ ESTADIFOTOGRAFIC / PAPER /
FOTOGRAFIA

PENYA BLANC BLAVA LLORET

2008

317.038.142

RETRAT RAJOLA SÓC PERIQUITO.

FOTOGRAFIC / PAPER /
FOTOGRAFIA

FONS PERSONALS

699 DIVERSOS

028 JOSEP VALLS I ROCA (A) BAMBI

SS 699.028.5000

5000 IMATGES / / /

CONTINGUT

ANYS / TIPOL. DOCUM.

ST

FOTO

PENYA BLANC BLAVA LLORET

2005

317.038.082

SIGNATURA DEL CONVENI. D'ESQUERRA A DRETA:
QUIQUE GONZALO LORCA, QUIM TEIXIDOR
LA PENYA BLANC-BLAVA, L'AJUNTAMENT I

FOTOGRAFIC / PAPER /
FOTOGRAFIA



PENYA BLANC BLAVA LLORET

2005

317.038.136

SIGNATURA DEL CONVENI. D'ESQUERRA A DRETA:
QUIQUE GONZALO LORCA, QUIM TEIXIDOR

FOTOGRAFIC / PAPER /
FOTOGRAFIA



PENYA BLANC BLAVA LLORET

2004

317.038.072

TERESA RASCLOSA I CARLES AGUSTI OLIVE AL
SOPAR DEL XXX ANIVERSARI DE LA PENYA BLANC

FOTOGRAFIC / PAPER /
FOTOGRAFIA



PENYA BLANC BLAVA LLORET

2008

317.038.181

VISTA DE LA FASANA DE LA NOVA SEU DE LA
PENYA EL DIA INAUGURACIO DEL NOU LOCAL DE
LA NOVA SEU DE LA PENYA ESPAÑOLISTA

FOTOGRAFIC / PAPER /
FOTOGRAFIA



PENYA BLANC BLAVA LLORET

2004

317.038.067

XAVIER CRESPO LLOBET (A L'ESQUERRA) I JOAN
ANTONI GIRALT BENEDICO AL SOPAR DEL XXX

FOTOGRAFIC / PAPER /
FOTOGRAFIA



PENYA BLANC BLAVA LLORET

2007

317.038.110

D'ESQUERRA A DRETA: CRISTINA GIRALT
MONTFULLEDA, JOAN GIRALT MONTFULLEDA,

FOTOGRAFIC / PAPER /
FOTOGRAFIA



PENYA BLANC BLAVA LLORET

2008

317.038.109

D'ESQUERRA A DRETA: DANI SANCHEZ LLIBRE,
JOAN ANTONI GIRALT BENEDICO I XAVIER CRESPO

FOTOGRAFIC / PAPER /
FOTOGRAFIA



PENYA BLANC BLAVA LLORET

2007

317.038.111

D'ESQUERRA A DRETA: JOAN ANTONI GIRALT
BENEDICO, ALBERT BABIO BALMANYA, ANTONIO

FOTOGRAFIC / PAPER /
FOTOGRAFIA



PENYA BLANC BLAVA LLORET

2005

317.038.118

D'ESQUERRA A DRETA: JOAN JOSEP GIRALT
BENEDICO, OSCAR SERRANO RODRIGUEZ, JOAN

FOTOGRAFIC / PAPER /
FOTOGRAFIA



FONS PERSONALS

699 DIVERSOS

028 JOSEP VALLS I ROCA (A) BAMBI

SS 699.028.5000

5000 IMATGES / / /

CONTINGUT

ANYS / TIPOL. DOCUM.

ST

FOTO

PENYA BLANC BLAVA LLORET

2008

317.038.115

D'ESQUERRA A DRETA: MANOLO PEREZ RUBIO,
JOSEP MARIA BABIO BALMANYA, ANTONIO MATA
GIRALT I DANI AMB ELS SOCIS DE LA PENYA

FOTOGRAFIC / PAPER /
FOTOGRAFIA



PENYA BLANC BLAVA LLORET

2010

317.038.098

D'ESQUERRA A DRETA: N.C., JOAN ANTONI GIRALT
BENEDICO I ANTONI FERNANDEZ TEIXIDO AL
GIRALT, FEBENT EL GUARDO DEL RCD ESPANYOL

FOTOGRAFIC / PAPER /
FOTOGRAFIA



PENYA BLANC BLAVA LLORET

2007

317.038.113

DRETS D'ESQUERRA A DRETA: CRISTINA GIRALT
MONTFULLEDA, ALBERT BABIO BALMANYA, JOAN

FOTOGRAFIC / PAPER /
FOTOGRAFIA



PENYA BLANC BLAVA LLORET

2007

317.038.114

DRETS D'ESQUERRA A DRETA: JOAN ANTONI
GIRALT BENEDICO,, CRISTINA GIRALT

FOTOGRAFIC / PAPER /
FOTOGRAFIA



PENYA BLANC BLAVA LLORET

2007

317.038.112

DRETS D'ESQUERRA A DRETA: JOAN DOMENECH
PUIG, JOAN ANTONI GIRALT BENEDICO, JOAN

FOTOGRAFIC / PAPER /
FOTOGRAFIA



PENYA BLANC BLAVA LLORET

2007

317.038.106

DRETS, D'ESQUERRA A DRETA: ANTONIO MATA
ABUYE, JOAN ANTONI GIRALT BENEDICO, JOAN

FOTOGRAFIC / PAPER /
FOTOGRAFIA



PENYA BLANC BLAVA LLORET

2006

317.038.124

DRETS, D'ESQUERRA A DRETA: ELIAS PRAT,
CARME COLLELL, ALBERT BABIO BALMANYA,

FOTOGRAFIC / PAPER /
FOTOGRAFIA



PENYA BLANC BLAVA LLORET

2007

317.038.108

DRETS, D'ESQUERRA A DRETA: JOAN ANTONI
GIRALT BENEDICO, JOAN DOMENECH PUIG, JOAN

FOTOGRAFIC / PAPER /
FOTOGRAFIA



PENYA BLANC BLAVA LLORET

2007

317.038.107

EN JOSEP MARIA BABIO BALMANYA AMB UNA
BANDERA DE LA PENYA AL ESTADI HAMPDEN PARK

FOTOGRAFIC / PAPER /
FOTOGRAFIA



FONS PERSONALS

699 DIVERSOS

028 JOSEP VALLS I ROCA (A) BAMBI

SS 699.028.5000

5000 IMATGES / / /

CONTINGUT

ANYS / TIPOL. DOCUM.

ST

FOTO

PENYA BLANC BLAVA LLORET

2007

317.038.117

IMATGE DEL ESCUT I BANDERA DE LA PENYA

FOTOGRAFIC / PAPER /
FOTOGRAFIA



PENYA BLANC BLAVA LLORET

2009

317.038.105

JOAN ANTONI GIRALT BENEDICO (A L'ESQUERRA) I
JOAN GIRALT MONFULLEDA AL COSTAT DE LA

FOTOGRAFIC / PAPER /
FOTOGRAFIA



PENYA BLANC BLAVA LLORET

2009

317.038.104

MEMBRES DE LA PENYA A LA PUJADA DE
COLLBATO A MONTSERRAT. DRETS, D'ESQUERRA

FOTOGRAFIC / PAPER /
FOTOGRAFIA



PENYA BLANC BLAVA LLORET

2009

317.038.103

MEMBRES DE LA PENYA DURANT LA PUJADA DE
COLLBATO A MONTSERRAT. D'ESQUERRA A

FOTOGRAFIC / PAPER /
FOTOGRAFIA



PENYA BLANC BLAVA LLORET

2009

317.038.102

MEMBRES DE LA PENYA DURANT LA PUJADA DE
COLLBATO A MONTSERRAT. D'ESQUERRA A

FOTOGRAFIC / PAPER /
FOTOGRAFIA



PENYA BLANC BLAVA LLORET

2009

317.038.101

MONTSE GIRALT MONFULLEDA EN UN DESCANS A
LA PUJADA DE COLLBATO A MONTSERRAT.

FOTOGRAFIC / PAPER /
FOTOGRAFIA



PENYA BLANC BLAVA LLORET

2006

317.038.126

POSTAL AMB UN PERIQUITO JUGANT A FUTBOL I
L'ESCUT DE LA PENYA.

FOTOGRAFIC / PAPER /
FOTOGRAFIA

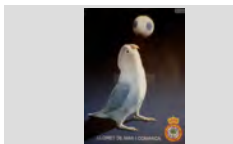

PENYA BLANC BLAVA LLORET

2007

317.038.125

POSTAL DE RECORD DEL 33 ANIVERSARI DE LA
PENYA.

FOTOGRAFIC / PAPER /
FOTOGRAFIA

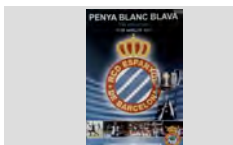

PENYA BLANC BLAVA LLORET

2005

317.038.097

RÈTOL PENYA BLANC I BLAVA

FOTOGRAFIC / PAPER /
FOTOGRAFIA

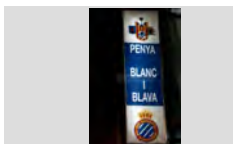

FONS PERSONALS

699 DIVERSOS

028 JOSEP VALLS I ROCA (A) BAMBI

SS 699.028.5000

5000 IMATGES / / /

CONTINGUT

ANYS / TIPOL. DOCUM.

ST

FOTO

PENYA BLANC BLAVA LLORET

2010

317.038.099

XAVIER CRESPO LLOBET (A L'ESQUERRA) I JOAN ANTONIO GIRALT BENEDICO AL SOPAR DEL XXXVI L'ALCALDE GUARDONAT PER LA SEVA TASCA

FOTOGRAFIC / PAPER /
FOTOGRAFIA



PENYA BLANC BLAVA LLORET I COMARCA

2000

317.037.309

ACTE DE LA PLANTADA DE MAGNOLI A BLANES DINTRE DE LA CAMPANYA 100 ARBRES A 100

FOTOGRAFIC / PAPER /
FOTOGRAFIA

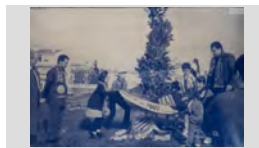

PENYA BLANC BLAVA LLORET I COMARCA

1999

317.037.311

D'ESQUERRA A DRETA: LLUIS VENTURA COLOMA, JAUME FABREGO BOSCH I ALBERT BABIO VILA AL

FOTOGRAFIC / PAPER /
FOTOGRAFIA



PENYA BLANC BLAVA LLORET I COMARCA

1984

317.038.050

JOSEP MARIA FONTRODONA VALERO FENT ENTREGA D'UN BANDERI DE LA PENYA A UN

FOTOGRAFIC / PAPER /
FOTOGRAFIA



PENYA BLANC BLAVA LLORET I COMARCA

1999

317.037.312

MANOLO PÉREZ RUVIO PREPARANT ELS PLATS I COBERS PER L'ARRÓS DE L'ARROSSADA POPULAR

FOTOGRAFIC / PAPER /
FOTOGRAFIA



PENYA BLANC BLAVA LLORET I COMARCA

1999

317.037.310

TRADICIONAL ARROSSADA POPULAR DE LA PENYA PER LES FESTES DE SANT ROMÁ. D'ESQUERRA A

FOTOGRAFIC / PAPER /
FOTOGRAFIA



PI DE SANTA CRISTINA

1950

317.039.118

PLAÇA DEL PI DE SANTA CRISTINA

FOTOGRAFIC / PAPER /
FOTOGRAFIA



PI DE SANTA CRISTINA

1920

317.039.119

PLAÇA DEL PI DE SANTA CRISTINA AMB TAULES I CADIRES

FOTOGRAFIC / PAPER /
FOTOGRAFIA



PINTURA RETAULE

1918

317.039.182



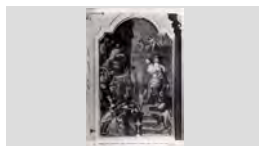

PINTURA DEL MARTIRI DE SANTA CRISTINA, RETAULE ALTAR MAJOR ERMITA. *EL LLIBRE de*

FOTOGRAFIC / PAPER /
FOTOGRAFIA



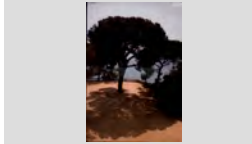

FONS	PERSONALS
699	DIVERSOS
028	JOSEP VALLS I ROCA (A) BAMBI SS 699.028.5000
5000	IMATGES / / /

CONTINGUT	ANYS / TIPOL. DOCUM.	ST	FOTO
PLAÇA DEL PÍ DE SANTA CRISTINA EL PÍ DE SANTA CRISTINA	2007 FOTOGRAFIC / PAPER / FOTOGRAFIA	317.040.251	
PLAÇA DEL PÍ DE SANTA CRISTINA VISTA DE LA PLAÇA. A MA DRETA GENT ENTAULADA DINANT.	1965 FOTOGRAFIC / PAPER / FOTOGRAFIA	317.040.198	
PLAÇA DEL PÍ DE SANTA CRISTINA VISTA DESDE DALT DE L'ERMITA.	1995 ca FOTOGRAFIC / PAPER / FOTOGRAFIA	317.040.260	
PLAÇA DEL PI SANTA CRISTINA GENT ENTAULADA MENJANT SOTA EL PI DE SANTA CRISTINA	1913 FOTOGRAFIC / PAPER / FOTOGRAFIA	317.039.117	

FONS PERSONALS

699 DIVERSOS

028 JOSEP VALLS I ROCA (A) BAMBI

SS 699.028.5000

5000 IMATGES / / /

CONTINGUT

ANYS / TIPOL. DOCUM.

ST

FOTO

PLAFÓ RAJOLA

1920

317.039.136

MOSAIC DE SANTA CRISTINA AMB UN FANAL

FOTOGRAFIC / PAPER /
FOTOGRAFIA

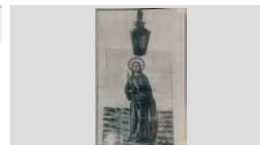

PLANOL

1888

317.039.213

MAPA DE COSTES o PLANOL DE LA PLATJA DE
SANTA CRISTINA I TREUMAL

FOTOGRAFIC / PAPER /
FOTOGRAFIA



PLATJA DE SA BOADELLA

1950

317.040.116

VISTA GENERAL DE LA PLATJA DE SA BOADELLA

FOTOGRAFIC / PAPER /
FOTOGRAFIA



PLATJA DE SANTA CRISTINA

1910

317.040.292

BARCA PLENA DE GENT A LA PLATJA.

FOTOGRAFIC / PAPER /
FOTOGRAFIA



PLATJA DE SANTA CRISTINA

1900

317.040.291

ROQUES DES CANÓ AL RACÓ DE GARBÍ.

FOTOGRAFIC / PAPER /
FOTOGRAFIA



PLATJA DE SANTA CRISTINA

1975

317.040.226

BANYISTES I BARQUES A LA PLATJA.

FOTOGRAFIC / PAPER /
FOTOGRAFIA



PLATJA DE SANTA CRISTINA

1920

317.040.290

PESCADORS A LA PLATJA .

FOTOGRAFIC / PAPER /
FOTOGRAFIA



PLATJA DE TREUMAL

1918

317.040.107

GENT SOTA UNS TENDALS A LA PLATJA DE
TREUMAL I BARQUES A LA PLATJA.

FOTOGRAFIC / PAPER /
FOTOGRAFIA



PLATJA DE TREUMAL

1955









317.040.075

UNA BARCA ARRIBAN A LA PLATJA.

FOTOGRAFIC / PAPER /
FOTOGRAFIA



FONS	PERSONALS
699	DIVERSOS
028	JOSEP VALLS I ROCA (A) BAMBI SS 699.028.5000
5000	IMATGES / / /

CONTINGUT	ANYS / TIPOL. DOCUM.	ST	FOTO
PLATJA DE TREUMAL VISTA GENERAL DE LA PLATJA DE TREUMAL	1950 FOTOGRAFIC / PAPER / FOTOGRAFIA	317.040.117	
PRESENTACIO CLUB FUTBOL LLORET D'ESQUERRA A DRETA: JOSEP MARIA SAMOS PLANAS, JOAN HEREDIA JORDI I JORDI PIBERNAT	1979 FOTOGRAFIC / PAPER / FOTOGRAFIA	317.037.361	
PRIMER BANY DE L'ANY PARTICIPANTS I ESPECTADORS DE LA XIII EDICIO DEL PRIMER BANY DE L'ANY.	2007 FOTOGRAFIC / PAPER / FOTOGRAFIA	317.038.361	
PRIMER BANY DE L'ANY 7ª EDICIO DEL PRIMER BANY DE L'ANY QUE VA REUNIR UNS 40 BANYISTES A LA PLATJA DE	2001 FOTOGRAFIC / PAPER / FOTOGRAFIA	317.038.258	
PRIMER BANY DE L'ANY PARTICIPANTS I ESPECTADORS DE LA XIV EDICIO DEL PRIMER BANY DE L'ANY.	2008 FOTOGRAFIC / PAPER / FOTOGRAFIA	317.038.265	
PRIMER BANY DE L'ANY RETRAT DELS 155 PARTICIPANTS EN LA XV EDICIÓ DEL PRIMER BANY DEL ANY A LA PLATJA DE	2009 FOTOGRAFIC / PAPER / FOTOGRAFIA	317.038.305	
PRIMER BANY DE L'ANY RETRAT DELS PARTICIPANTS EN EL PRIMER BANY A LA PLATJA DE LLORET, AL FONS EL CASTELL	1994 FOTOGRAFIC / PAPER / FOTOGRAFIA	317.038.236	
PROCESSO DE SANTA CRISTINA AUTORITATS A DALT DE LA BARCA <i>PAQUITA</i>	1955 FOTOGRAFIC / PAPER / FOTOGRAFIA	317.039.225	
RACO DE LA COSTA DE LLORET TRES CAIACS ENTRE LES ROQUES	2008 FOTOGRAFIC / PAPER / FOTOGRAFIA	317.038.395	

FONS PERSONALS

699 DIVERSOS

028 JOSEP VALLS I ROCA (A) BAMBI

SS 699.028.5000

5000 IMATGES / / /

CONTINGUT

ANYS / TIPOL. DOCUM.

ST

FOTO

REGATA DE LLAGUTS

2007

317.038.386

LLAGUTS SORTINT DE SA CALETA

FOTOGRAFIC / PAPER /
FOTOGRAFIA



REGATA DE VELA

1979

317.039.006

EMBARCACIONS CLASSE OPTIMIST EN PLENA
REGATA

FOTOGRAFIC / PAPER /
FOTOGRAFIA



REGATA DE VELA

2005

317.038.394

EMBARCACIONS EN PLENA REGATA

FOTOGRAFIC / PAPER /
FOTOGRAFIA



REGATA DE VELA

1979

317.039.001

EMBARCACIONS PARTICIPANT EN UNA REGATA A
LA BADIA DE LLORET

FOTOGRAFIC / PAPER /
FOTOGRAFIA



REGATA DE VELA

1995

317.038.400

HELEN MONTILLA SANTOS NAVEGANT

FOTOGRAFIC / PAPER /
FOTOGRAFIA



REGATA PATI VELA

1973

317.038.385

EL PATÍ DE VELA JUNIOR A LLORET

FOTOGRAFIC / PAPER /
FOTOGRAFIA



REGATES A VELA

1920

317.039.252

REGATA D'EMBARCACIONS DE VELA A LA BADIA DE
LLORET. AL FONTS ES POT DISTINGIR
LLORET DE MAR. REGATAS

FOTOGRAFIC / PAPER /
FOTOGRAFIA



REGATES DE VELA

2007

317.038.396

EL VAIXELL LLORET DE MAR

FOTOGRAFIC / PAPER /
FOTOGRAFIA



REGATES VELA

2007

317.038.388

D'ESQUERRA A DRETA: ELI LLARGUES MASSACHS,
HELEN MONTILLA SANTOS, EL SEU FILL PETIT JEAN

FOTOGRAFIC / PAPER /
FOTOGRAFIA



FONS PERSONALS

699 DIVERSOS

028 JOSEP VALLS I ROCA (A) BAMBI

SS 699.028.5000

5000 IMATGES / / /

CONTINGUT

ANYS / TIPOL. DOCUM.

ST

FOTO

RELIQUIA

1997

317.039.204

RELIQUIA DE SANTA CRISTINA A URNA ERMITA

FOTOGRAFIC / PAPER /
FOTOGRAFIA

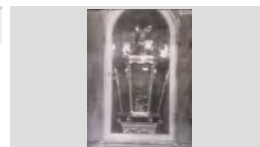

RETAULE

1933

317.039.137

IMATGE ALTAR MAJOR ERMITA DE SANTA CRISTINA

FOTOGRAFIC / PAPER /
FOTOGRAFIA



RETAULE

1929

317.039.080

RETRAT ANTIC RETAULE DE SANT ELM
DESMUNTAT

FOTOGRAFIC / PAPER /
FOTOGRAFIA



RETRAT ATLETA VETERA

1985

317.038.225

ANTONIO BANCELLS PUIG DAVANT D'UN
ENTARIMAT EN BANDERES

FOTOGRAFIC / PAPER /
FOTOGRAFIA



RETRAT ATLETES

1997

317.038.228

CARLES SALA MOLERA (A L'ESQUERRA) I JOSE
LUIS BLANCO QUEVEDO

FOTOGRAFIC / PAPER /
FOTOGRAFIA



RETRAT D'UN HOME

1976

317.037.041

LLUÍS ESTIVILL PASCUAL, DAVANT LES SEVES
PINTURES A LA SALA D'EXPOSICIONS DEL CARRER

FOTOGRAFIC / PAPER /
FOTOGRAFIA

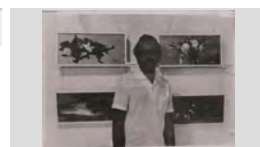

RETRAT D'UN HOME

1989

317.037.036

MANEL PLANAS JORDÀ "CAN PIJAMA" DARRERE
D'UN TAULER D'ESCACS

FOTOGRAFIC / PAPER /
FOTOGRAFIA



RETRAT D'UNA DONA

1986

317.037.037

NELLY RAMÓN ESCOBAR

FOTOGRAFIC / PAPER /
FOTOGRAFIA



RETRAT DE GRUP

1962

317.039.235

AL DAVANT, D'ESUERRA A DRETA: SALVADOR
SOLER PUJOL I ANDRES DE LA TORRE GARCIA;

FOTOGRAFIC / PAPER /
FOTOGRAFIA

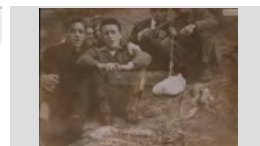

FONS PERSONALS

699 DIVERSOS

028 JOSEP VALLS I ROCA (A) BAMBI

SS 699.028.5000

5000 IMATGES / / /

CONTINGUT**ANYS / TIPOL. DOCUM.****ST****FOTO**

RETRAT DE GRUP

1947

317.040.185CAMBRERS DEL HOTEL DE SANTA CRISTINA A LA
PLAÇA DEL PÍ. D'ESQUERRA A DRETA: N.C., N.C.,FOTOGRAFIC / PAPER /
FOTOGRAFIA

RETRAT DE GRUP

1945

317.039.104D'ESQUERRA A DRETA FRANCESC COSTA ROBERT,
DARWIN AUSTRICH ALUM, ENRIC VILADRICHFOTOGRAFIC / PAPER /
FOTOGRAFIA

RETRAT DE GRUP

1994

317.037.020D'ESQUERRA A DRETA: ANTONIO VALVERDE
HINOJOSA, NURIA FELIU MESTRES I JOSEP RIBERAFOTOGRAFIC / PAPER /
FOTOGRAFIA

RETRAT DE GRUP

1960 ca

317.038.235D'ESQUERRA A DRETA: DARWIN RIBAS VILA,
ANTONIO CASTEYO o CASTELLÓ FONTRODONA, N.FOTOGRAFIC / PAPER /
FOTOGRAFIA

RETRAT DE GRUP

1994

317.037.022D'ESQUERRA A DRETA: EDUARD COLOMA BOADA,
DAVID SARMIENTO CELADA, ANTONIO VALVERDEFOTOGRAFIC / PAPER /
FOTOGRAFIA

RETRAT DE GRUP

1953

317.039.047D'ESQUERRA A DRETA: ESTEVE RIERA GIRALT, N.
C., BALTASAR, N.C., ENRIC VILADRICHFOTOGRAFIC / PAPER /
FOTOGRAFIA

RETRAT DE GRUP

1963

317.039.039D'ESQUERRA A DRETA: FELIX RIBOT ROGER,
ANDRES DE LA TORRE GARCIA, JOSEP VALLSFOTOGRAFIC / PAPER /
FOTOGRAFIA

RETRAT DE GRUP

1963

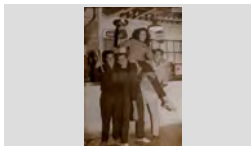
317.039.038D'ESQUERRA A DRETA: FELIX RIBOT ROGER,
SALVADOR PUJOS TRESSERRAS, KUBRA I CARLESFOTOGRAFIC / PAPER /
FOTOGRAFIA

RETRAT DE GRUP

1948

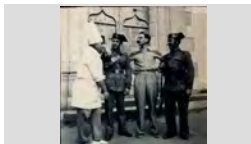
317.039.045D'ESQUERRA A DRETA: FRANCISCO CLUA MARSOL,
GUARDIA CIVIL N.C., BENITO MARTINEZ I GUARDIAFOTOGRAFIC / PAPER /
FOTOGRAFIA

FONS PERSONALS

699 DIVERSOS

028 JOSEP VALLS I ROCA (A) BAMBI

SS 699.028.5000

5000 IMATGES / / /

CONTINGUT

ANYS / TIPOL. DOCUM.

ST

FOTO

RETRAT DE GRUP

1955

317.039.103

D'ESQUERRA A DRETA: GERNANS JOAQUIMA o
QUIMETA, FRANCESC i CRISTINA FABREGAS

FOTOGRAFIC / PAPER /
FOTOGRAFIA



RETRAT DE GRUP

1998

317.037.069

D'ESQUERRA A DRETA: IVAN GIRALT CAMA, ROMÁ
JORDI REGUANT, CARMEN REGUANT ALSINA, ROMÁ

FOTOGRAFIC / PAPER /
FOTOGRAFIA



RETRAT DE GRUP

1975

317.039.234

D'ESQUERRA A DRETA: JAUME PUJOS
TRESSERRAS (ESTIRAT AL TERRA), MARIA ANGELS

FOTOGRAFIC / PAPER /
FOTOGRAFIA



RETRAT DE GRUP

1981

317.037.068

D'ESQUERRA A DRETA: JORDI MARTÍNEZ PLANAS,
ALBERT BATLLE MARLÉS, MARIA ANTONIA ANDREU

FOTOGRAFIC / PAPER /
FOTOGRAFIA



RETRAT DE GRUP

1994

317.037.021

D'ESQUERRA A DRETA: LLUÍS ESTIVILL PASCUAL,
JOSEP RIBERA CARDONA, DAVID SARMIENTO

FOTOGRAFIC / PAPER /
FOTOGRAFIA



RETRAT DE GRUP

1954

317.039.278

D'ESQUERRA A DRETA: MANUEL LEY, PERE
ESQUEU VALLS, JAUME CARDONA AUSTRICH

FOTOGRAFIC / PAPER /
FOTOGRAFIA

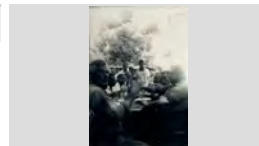

RETRAT DE GRUP

1976

317.038.048

D'ESQUERRA A DRETA: N. C., JOSEP MARIA FONT
GRAUPERA, NICOLAU CASAUS DE LA FUENTE

FOTOGRAFIC / PAPER /
FOTOGRAFIA



RETRAT DE GRUP

1950

317.039.313

D'ESQUERRA A DRETA: N.C., JOSEP SOLER, JOAN
PIFERRER, N.C., SIMEÓN PORTÉS SABATER I JOAN

FOTOGRAFIC / PAPER /
FOTOGRAFIA



RETRAT DE GRUP

1965

317.039.035

D'ESQUERRA A DRETA: N.C., N.C., FLORES, JOSEP
CARBONELL CAMPS I JOAN MARTELL FORS A "LA

FOTOGRAFIC / PAPER /
FOTOGRAFIA



FONS PERSONALS

699 DIVERSOS

028 JOSEP VALLS I ROCA (A) BAMBI

SS 699.028.5000

5000 IMATGES / / /

CONTINGUT

ANYS / TIPOL. DOCUM.

ST

FOTO

RETRAT DE GRUP

1965

317.039.340

D'ESQUERRA A DRETA: N.C., PERE RIERA GIRALT,
N.C., ENRIC VILADRICH TORREDEFLOT, N.C. I

FOTOGRAFIC / PAPER /
FOTOGRAFIA



RETRAT DE GRUP

1956

317.038.366

D'ESQUERRA A DRETA: NARCIS BOSCH MARTI,
DARWIN RIBAS VILA, MIQUEL SOLER PUJOL I

FOTOGRAFIC / PAPER /
FOTOGRAFIA



RETRAT DE GRUP

1954

317.038.373

D'ESQUERRA A DRETA: NASI BRUGUERA CALOPA,
ALEX COLOMER CARLES, VENTURA LLIBRE

FOTOGRAFIC / PAPER /
FOTOGRAFIA



RETRAT DE GRUP

1976

317.038.049

D'ESQUERRA A DRETA: NICOLAU CASAUS DE LA
FUENTE JENÉ, JOSEP GIL DOLTRA I JOAN ANTONI

FOTOGRAFIC / PAPER /
FOTOGRAFIA



RETRAT DE GRUP

1920

317.039.054

DOS HOMES I UNA NENA AMB BARRETS VESTITS
DE FESTA A L'ESPLANADA DE L'ERMITA DE SANTA

FOTOGRAFIC / PAPER /
FOTOGRAFIA



RETRAT DE GRUP

1995

317.037.018

DRETS, D'ESQUERRA A DRETA: ALFONS BOTEY
COLLGRÓS I JOSEP RIBERA CARDONA; ASSEGUTS:

FOTOGRAFIC / PAPER /
FOTOGRAFIA



RETRAT DE GRUP

1976

317.037.128

DRETS, D'ESQUERRA A DRETA: CARLES CARDONA
REIXACH, JOSEP BATLLE MOSOLL I MANOLO

FOTOGRAFIC / PAPER /
FOTOGRAFIA



RETRAT DE GRUP

1992

317.037.008

DRETS, D'ESQUERRA A DRETA: JOAN GOU
CAMPANAR, MONTSERRAT PALACÍN, BARTOLO

FOTOGRAFIC / PAPER /
FOTOGRAFIA



RETRAT DE GRUP

1954

317.038.286

DRETS, D'ESQUERRA A DRETA: NARCIS BOSCH
MARTI, PITU PLANAS PADROSA, DARWIN RIBAS

FOTOGRAFIC / PAPER /
FOTOGRAFIA



FONS PERSONALS

699 DIVERSOS

028 JOSEP VALLS I ROCA (A) BAMBI

SS 699.028.5000

5000 IMATGES / / /

CONTINGUT**ANYS / TIPOL. DOCUM.****ST****FOTO**

RETRAT DE GRUP

1956

317.039.345

DRETS, D'ESQUERRA A DRETA: SEBASTIÀ SALA, N. C., CARMEN BURGADA, N.C., N.C., N.C., N.C.,

FOTOGRAFIC / PAPER /
FOTOGRAFIA

RETRAT DE GRUP

1953

317.039.339

EL SEGUICI DE LA PROCESSÓ CAMÍ DE L'ERMITA DE SANTA CRISTINA.

FOTOGRAFIC / PAPER /
FOTOGRAFIA

RETRAT DE GRUP

1945

317.039.061

GENT ASSEGUDA ESMORZANT A LA PLATJA DE SANTA CRISTINA

FOTOGRAFIC / PAPER /
FOTOGRAFIA

RETRAT DE GRUP

1925

317.039.121

GRUP AMB VESTITS DE FESTA SOTA EL PI DE SANTA CRISTINA

FOTOGRAFIC / PAPER /
FOTOGRAFIA

RETRAT DE GRUP

1967

317.039.277

GRUP DE PERSONES ENTAULADES I MENJANT A SOTA UNS ARBRES AL PARATGE DE SANTA

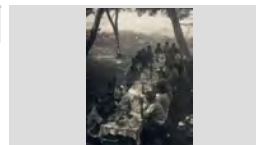
FOTOGRAFIC / PAPER /
FOTOGRAFIA

RETRAT DE GRUP

1920

317.039.393

GRUP DE PERSONES SENSE IDENTIFICAR A LA PLATJA DE SANTA CRISTINA

FOTOGRAFIC / PAPER /
FOTOGRAFIA

RETRAT DE GRUP

1930

317.039.394

GRUP DE PERSONES SENSE IDENTIFICAR A LES ROQUES DE LA PLATJA DE SANTA CRISTINA

FOTOGRAFIC / PAPER /
FOTOGRAFIA

RETRAT DE GRUP

1910

317.039.107

HOMES ENTAULATS A LA PLAÇA DEL PI DE SANTA CRISTINA

FOTOGRAFIC / PAPER /
FOTOGRAFIA

RETRAT DE GRUP

2006

317.040.005

MEMBRES DEL CLUB DE REM SANTA CRISTINA.

FOTOGRAFIC / PAPER /
FOTOGRAFIA

FONS PERSONALS

699 DIVERSOS

028 JOSEP VALLS I ROCA (A) BAMBI

SS 699.028.5000

5000 IMATGES / / /

CONTINGUT

ANYS / TIPOL. DOCUM.

ST

FOTO

RETRAT DE GRUP

1944

317.038.307

NOIS N.C. AMB UNS PALS I UNA BOLA
(POSIBLEMENT PER JUGAR A HOQUEI)

FOTOGRAFIC / PAPER /
FOTOGRAFIA



RETRAT DE GRUP

1934

317.040.199

PARTICIPANTS EN EL CONSELL EXECUTIU DEL
GOVERN DE LA GENERALITAT A LA PLAÇA DEL PÍ

FOTOGRAFIC / PAPER /
FOTOGRAFIA



RETRAT DE GRUP

1957

317.039.236

PRIMERA FILA, D'ESQUERRA A DRETA: MIQUEL
BALTRONS COLLS, ANA MARIA BALTRONS

FOTOGRAFIC / PAPER /
FOTOGRAFIA



RETRAT DE GRUP

1950

317.039.262

PRIMERA FILA, D'ESQUERRA A DRETA: MIQUEL
GALLART "CAL TREMENDO", RAFEL RIBERA

FOTOGRAFIC / PAPER /
FOTOGRAFIA



RETRAT DE GRUP

1947

317.040.299

PRIMERA FILA, D'ESQUERRA A DRETA: N.C., N.C., N.
C. N.C., CONCHITA CAMPS MIR, JOAN PORTES

FOTOGRAFIC / PAPER /
FOTOGRAFIA



RETRAT DE GRUP

1926

317.039.263

PRIMERA FILA, D'ESQUERRA A DRETA: N.C., N.C.,
PEPITO COLS I ENRIC SALA VALLERDÚ (DE

FOTOGRAFIC / PAPER /
FOTOGRAFIA



RETRAT DE GRUP

1945

317.039.296

PRIMERA FILA, D'ESQUERRA A DRETA: PITU
GIRBENT ROMEO I N.C.; SEGONA FILA: N.C.,

FOTOGRAFIC / PAPER /
FOTOGRAFIA



RETRAT DE GRUP

1953

317.038.220

REPARTIMENT DE PREMIS ALS BANYS VENTURA

FOTOGRAFIC / PAPER /
FOTOGRAFIA



RETRAT DE GRUP

1954

317.038.370

RETRAT DE JUGADORS DEL EQUIP INFANTIL DELS
POPS I ACOMPANYANT EN UN VAIXELL DE LA U.S.

FOTOGRAFIC / PAPER /
FOTOGRAFIA



FONS PERSONALS

699 DIVERSOS

028 JOSEP VALLS I ROCA (A) BAMBI

SS 699.028.5000

5000 IMATGES / / /

CONTINGUT

ANYS / TIPOL. DOCUM.

ST

FOTO

RETRAT DE GRUP

1954

317.038.359

RETRAT DE JUGADORS DEL EQUIP INFANTIL DELS
POPS I ACOMPANYANTS EN UN VAIXELL DE LA U.S.

FOTOGRAFIC / PAPER /
FOTOGRAFIA



RETRAT DE GRUP

1950

317.040.184

TREBALLADORS DEL HOTEL DE SANTA CRISTINA A
LA PLAÇA DEL PÍ.

FOTOGRAFIC / PAPER /
FOTOGRAFIA



RETRAT DE GRUP

1969

317.040.287

TREBALLADORS DEL XIRINGUITO DE LA PLATJA DE
SANTA CRISTINA. D'ESQUERRA A DRETA: N. C., N.

FOTOGRAFIC / PAPER /
FOTOGRAFIA



RETRAT DE GRUP

1998

317.037.047

CELEBRACIÓ DEL CAMPIONAT DE LLIGA AL LOCAL
DE LA PENYA BARCELONISTA DE LLORET.

FOTOGRAFIC / PAPER /
FOTOGRAFIA



RETRAT DE GRUP A PLATJA DE LLORET

1958

317.038.357

PRIMERA FILA, D'ESQUERRA A DRETA: EMILIO BLAY
I ANTONIO BOSCH; SEGONA FILA: EUGENI FORS,

FOTOGRAFIC / PAPER /
FOTOGRAFIA



RETRAT DE GRUP possiblement a plaça del Pilar,
Saragossa

1975

317.037.038

DRETS, D'ESQUERRA A DRETA: JOAN PORTES
SABATER, JOSEP MARIA FONT GRAUPERA, LOLA

FOTOGRAFIC / PAPER /
FOTOGRAFIA



RETRAT DE GRUP possiblement a Sevilla

1990

317.037.039

D'ESQUERRA A DRETA: MARIA ANGELS RODÉS
OLIVERAS, JOSEP TIBAU ROVIRA, JOSEP RIBERA

FOTOGRAFIC / PAPER /
FOTOGRAFIA



RETRAT ESCUT

2008

317.038.084

ESCUT ESCOLA DE FUTBOL XEF LLORET

FOTOGRAFIC / PAPER /
FOTOGRAFIA



RETRAT HOME

1996

317.037.375

ALBERT BABIO BALMANYA

FOTOGRAFIC / PAPER /
FOTOGRAFIA

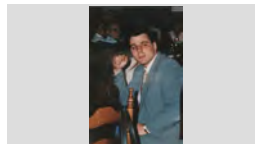

FONS PERSONALS

699 DIVERSOS

028 JOSEP VALLS I ROCA (A) BAMBI

SS 699.028.5000

5000 IMATGES / / /

CONTINGUT

ANYS / TIPOL. DOCUM.

ST

FOTO

RETRAT HOME

1995

317.037.030

EN JOAN PORTÉS SABATER "CAN SIMEÓN"
DAVANT D'UNA PARET ENRAJOLADA AMB UN

FOTOGRAFIC / PAPER /
FOTOGRAFIA



RETRAT HOME

1979 ca

317.037.391

QUIM MAGRIA CAMPS

FOTOGRAFIC / PAPER /
FOTOGRAFIA

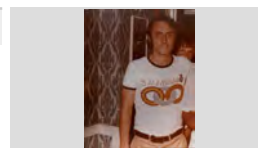

RETRAT HOME

1945

317.038.392

UN HOME A LA PLATJA AL COSTAT D'UNA BARCA

FOTOGRAFIC / PAPER /
FOTOGRAFIA



RETRAT HOMES

1980 CA

317.037.399

D'ESQUERRA A DRETA: MAXIM ARBO GONZALEZ I
RICARDO PLANAS SOLIGUER

FOTOGRAFIC / PAPER /
FOTOGRAFIA



RETRAT HOMES

1943

317.040.186

EN FRANCISCO CLUA MARSOL (CUINER) I EN
MIQUEL COSTA PLANELLAS (CAMBRER) SERVINT

FOTOGRAFIC / PAPER /
FOTOGRAFIA



RETRAT HOMES

1960

317.039.275

EN JOAN AGUSTÍ MACIÀ (A L'ESQUERRA) I EN
NARCÍS MERCADER

FOTOGRAFIC / PAPER /
FOTOGRAFIA



RETRAT HOMES

1955

317.038.301

EN PERE GARRIGA ALUM (AMB LA SAMARRETA EL
EQUIP DE BEISBOL ELS POPS DE LLORET) I EL SEU

FOTOGRAFIC / PAPER /
FOTOGRAFIA

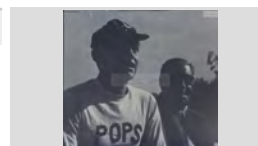

RETRAT HOMES

1969

317.039.343

ENRIC VILADRICH TORREDEFLOT (A L'ESQUERRA) I
PERE RIERA GIRALT DAVNT LA PORTA DE L'ERMITA

FOTOGRAFIC / PAPER /
FOTOGRAFIA



RETRAT HOMES

1996

317.037.029

JAUME BOSCH PIÑERO (A L'ESQUERRA) I JOSEP
RIBERA CARDONA (DRETA) ENTAULATS

FOTOGRAFIC / PAPER /
FOTOGRAFIA



FONS PERSONALS

699 DIVERSOS

028 JOSEP VALLS I ROCA (A) BAMBI

SS 699.028.5000

5000 IMATGES / / /

CONTINGUT

ANYS / TIPOL. DOCUM.

ST

FOTO

RETRAT HOMES

1986

317.037.043

JOAN SALA LLOBERAS (A L'ESQUERRA) I NICOLAU CASASUS DE LA FUENTE JENÉ ASSEGUTS PRESENT

FOTOGRAFIC / PAPER /
FOTOGRAFIA



RETRAT HOMES

1985

317.037.373

QUIM MAGRIA CAMPS I ANTONIO CERON VICENTE ENTAULATS

FOTOGRAFIC / PAPER /
FOTOGRAFIA



RETRAT HOMES

1990

317.039.233

SALVADOR PUJOS TRESSERRAS (A L'ESQUERRA) I JORDI ROCAS PALAU A LA PLAÇA DEL PI DE SANTA

FOTOGRAFIC / PAPER /
FOTOGRAFIA



RETRAT JOVE AMB UN LOT DE REGALS

1994

317.038.356

JORDI BALCELLS BALCELLS, GUANYADOR DEL "LOT GEGANT DE REGALS DEL 94"

FOTOGRAFIC / PAPER /
FOTOGRAFIA



RETRAT MARINER

2009

317.040.218

RETRAT AGUSTÍ BLANCH MASFERRER AL COSTAT DE LA IMATGE DE SANT ELM TRANSPORTADA EN AGUSTÍ BLANCH MASFERRER

FOTOGRAFIC / PAPER /
FOTOGRAFIA



RETRAT NENS

1935

317.040.338

MARIA CARME BANCELLS CONGS I MANEL BOADAS NUALART AL PASSEIG VERDAGUER

FOTOGRAFIC / PAPER /
FOTOGRAFIA

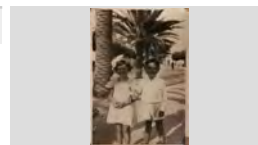

RETRAT PARELLA

2004

317.037.243

CONXITA TRESSERRAS FONT I PITU RUSCALLEDA BATLLE BALLAN EN UNA FESTA DE LA PENYA

FOTOGRAFIC / PAPER /
FOTOGRAFIA



RETRAT PARELLA

1956

317.038.330

DARWIN RIBAS VILA I LOLITA CARBO FRIGOLA A LA PLAÇA DE LA VILA MOSTRANT UNES COPES

FOTOGRAFIC / PAPER /
FOTOGRAFIA



RETRAT PARELLA

1971





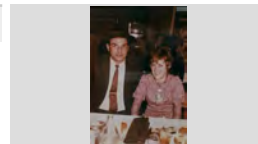

317.037.339

JOAN ANTONI GIRALT BENEDICO I ROSER MONTFULLEDA VINDUAL.

FOTOGRAFIC / PAPER /
FOTOGRAFIA

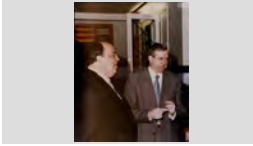

FONS	PERSONALS	
699	DIVERSOS	
028	JOSEP VALLS I ROCA (A) BAMBI	SS 699.028.5000
5000	IMATGES / / /	

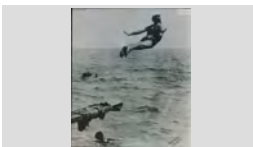
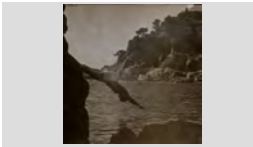
CONTINGUT	ANYS / TIPOL. DOCUM.	ST	FOTO
RETRAT PARELLA JOAN CANDELA ARACIL i CRISTINA TOMAS MAIG BARNES "CAN MAIG" NAVEGANT EN UN CAIAC.	1955 FOTOGRAFIC / PAPER / FOTOGRAFIA	317.039.015	
RETRAT PASTÍS PASTÍS DEL XXIII ANIVERSARI DE LA PENYA BARCELONISTA DE LLORET CELEBRAT AL	1998 FOTOGRAFIC / PAPER / FOTOGRAFIA	317.037.070	
RETRAT PINTURA RETRAT DEL QUADRE "LA PROCESSION DE SANTA CRISTINA" (EN BLANC I NEGRE) DE JOAN	1921 FOTOGRAFIC / PAPER / FOTOGRAFIA	317.039.051	
RETRAT POLÍTICS ERNEST PASTOR TERES (A L'ESQUERRA), REGIDOR D'ESPORTS I JOSEP SALA MONTERO	1999 FOTOGRAFIC / PAPER / FOTOGRAFIA	317.037.091	
REVISTA LA COSTA. ACTE DE LLIURAMENT PER PART DE LA REVISTA LA COSTA D'UNA FOTOGRAFIA EMMARCADA QUE	2006 FOTOGRAFIC / PAPER / FOTOGRAFIA	317.040.295	
SA CALETA LLAGUTS A LA PLATJA DE SA CALETA	1994 FOTOGRAFIC / PAPER / FOTOGRAFIA	317.039.323	
SALT DE NATACIO EN MELCIO PUIGVERT ANDREU "CAN MELCIO" SALTANT AL MAR.	1960 FOTOGRAFIC / PAPER / FOTOGRAFIA	317.038.308	
SALTS DE NATACIO ANTONIO BANCELLS PUIG SALTANT DESDE UNA PALANCA AL MAR	1923 FOTOGRAFIC / PAPER / FOTOGRAFIA	317.038.291	
SALTS DE NATACIO EL DOCTOR ERNEST ADLER SALTANT AL MAR	1930 FOTOGRAFIC / PAPER / FOTOGRAFIA	317.038.362	

FONS PERSONALS

699 DIVERSOS

028 JOSEP VALLS I ROCA (A) BAMBI

SS 699.028.5000

5000 IMATGES / / /

CONTINGUT

ANYS / TIPOL. DOCUM.

ST

FOTO

SALTS DE NATACIO

1926

317.038.313

EN LLUIS SOLER BARDERA FENT UNA CAPBUSADA
DESDE "SES CASES"

FOTOGRAFIC / PAPER /
FOTOGRAFIA



SALTS DE NATACIO

1950

317.038.292

EN TEYRA SALTANT DESDE EL SALT DELS BURROS
A SA CARABERA.

FOTOGRAFIC / PAPER /
FOTOGRAFIA



SALTS DE NATACIO

1925

317.038.310

FELIX COLLS SALTANT AL MAR

FOTOGRAFIC / PAPER /
FOTOGRAFIA

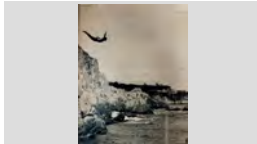

SALTS DE NATACIO

1958

317.038.343

JOAN ANTONI GIRALT BENEDICO SALTANT DESDE
EL SALT DES BURROS A SA CARABERA

FOTOGRAFIC / PAPER /
FOTOGRAFIA



SALTS DE NATACIO

1955

317.038.339

JOAN PUIGVERT BURGADA I FRANCESC PUIGVERT
BURGADA "ELS MORET" SALTANT DESDE EL SALT

FOTOGRAFIC / PAPER /
FOTOGRAFIA

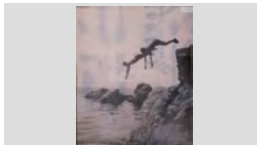

SALTS DE NATACIO

1955

317.038.314

JOAQUIM VINDUAL "CAL GRANOT" SALTANT DESDE
ELS SALT DES BURROS A SA CARABERA.

FOTOGRAFIC / PAPER /
FOTOGRAFIA



SANTA CRISTINA

1940

317.039.093

GENT ASSEGUDA EN EL BOSC DE PINS DE SANTA
CRISTINA

FOTOGRAFIC / PAPER /
FOTOGRAFIA



SANTA CRISTINA

1900

317.039.049

GRUP DE GENT VESTIDA DE FESTA A ESPLANADA
DE SANTA CRISTINA AMB TARTANES APARCADES

FOTOGRAFIC / PAPER /
FOTOGRAFIA



SANTA CRISTINA

1930

317.040.306

LA PLATJA DE SANTA CRISTINA AMB ELS XALETS
DE CAN BATLLÓ I CAN MARLÉS.

FOTOGRAFIC / PAPER /
FOTOGRAFIA



FONS PERSONALS

699 DIVERSOS

028 JOSEP VALLS I ROCA (A) BAMBI

SS 699.028.5000

5000 IMATGES / / /

CONTINGUT

ANYS / TIPOL. DOCUM.

ST

FOTO

SANTA CRISTINA

1924

317.040.308

PLATJA I CAN BATLLÓ

FOTOGRAFIC / PAPER /
FOTOGRAFIA



SANTA CRISTINA

1905

317.039.108

RETRAT DE GRUP GENT ENTAULADA DINANT A LA
PLAÇA DEL PI DE SANTA CRISTINA.

FOTOGRAFIC / PAPER /
FOTOGRAFIA



SANTA CRISTINA

1928

317.040.307

ROQUES D' ES CANÓ DE SANTA CRISTINA.

FOTOGRAFIC / PAPER /
FOTOGRAFIA



SANTA CRISTINA

1900

317.039.149

VISTA GENERAL DELS CAMPS, VINYES i ERMITA DE
SANTA CRISTINA

FOTOGRAFIC / PAPER /
FOTOGRAFIA



SETMANA CATALANA DE CICLISME

1990

317.038.250

ENTREGA DE TROFEUS A L'ARRIBADA A LLORET.
D'ESQUERRA A DRETA: N.C., N.C., N.C., JOSEP

FOTOGRAFIC / PAPER /
FOTOGRAFIA

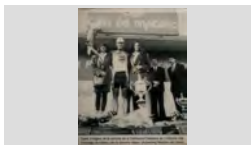

SOPAR GERMANOR ATLETISME

1996

317.038.252

XI ANADA A CAN CASTELLS (VIDRERES) DESDE EL
GARATGE PARK J. SUÑE. DRETS, D'ESQUERRA A

FOTOGRAFIC / PAPER /
FOTOGRAFIA



SOPAR XII ANIVERSARI TRAVESSIA BADIA DE
LLORET

1994

317.038.312

D'ESQUERRA A DRETA: JOAN CARLES GALLART
TORRAS I PAQUITA RODRIGUEZ TALLANT ELS

FOTOGRAFIC / PAPER /
FOTOGRAFIA



SPECIALS OLYMPICS

2006

317.038.186

ARRIBADA DE LA FLAMA OLIMPICA A LLORET.
D'ESQUERRA A DRETA: ANGEL MARTINEZ DE LA
DESFILADA AMB ELS ESPORTISTES

FOTOGRAFIC / PAPER /
FOTOGRAFIA



SPECIALS OLYMPICS

2006

317.038.201

ARRIBADA PER MAR DE LA FLAMA OLIMPICA A
LLORET.

ARRIBADA DE LA FLAMA OLIMPICA

FOTOGRAFIC / PAPER /
FOTOGRAFIA



FONS PERSONALS

699 DIVERSOS

028 JOSEP VALLS I ROCA (A) BAMBI

SS 699.028.5000

5000 IMATGES / / /

CONTINGUT

ANYS / TIPOL. DOCUM.

ST

FOTO

SPECIALS OLYMPICS

2006

317.038.195

ATLETES A LES PISTES D'ATLETISME DE LLORET.

FOTOGRAFIC / PAPER /
FOTOGRAFIA



SPECIALS OLYMPICS

2006

317.038.206

CERIMONIA D'ENTREGA DE MEDALLES

FOTOGRAFIC / PAPER /
FOTOGRAFIA



MEDALLES I ALEGRIA DELS GUANYADORS

SPECIALS OLYMPICS

2006

317.038.191

CERIMONIA D'INAUGURACIO DELS SPECIALS OLYMPICS A PAVELLO DE FONTAJAU DE GIRONA.

FOTOGRAFIC / PAPER /
FOTOGRAFIA



SPECIALS OLYMPICS

2006

317.038.202

CERIMONIA D'INAUGURACIO DELS VIII JOCS SPECIALS OLYMPICS AL PAVELLO DE FONTAJAU

FOTOGRAFIC / PAPER /
FOTOGRAFIA



SPECIALS OLYMPICS

2006

317.038.212

CERIMONIA D'INAUGURACIO DELS VIII JOCS SPECIALS OLYMPICS AL PAVELLO DE FONTAJAU

FOTOGRAFIC / PAPER /
FOTOGRAFIA



SPECIALS OLYMPICS

2006

317.038.198

CERIMÒNIA DE CLOENDA A LES PISTES D'ATLETISME DE LLORET.

FOTOGRAFIC / PAPER /
FOTOGRAFIA



SPECIALS OLYMPICS

2006

317.038.199

CERIMÒNIA DE CLOENDA A LES PISTES D'ATLETISME DE LLORET.

FOTOGRAFIC / PAPER /
FOTOGRAFIA

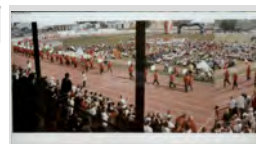

SPECIALS OLYMPICS

2006

317.038.203

CERIMÒNIA DE CLOENDA A LES PISTES D'ATLETISME DE LLORET.

FOTOGRAFIC / PAPER /
FOTOGRAFIA



SPECIALS OLYMPICS

2006

317.038.214

CERIMÒNIA DE CLOENDA A LES PISTES D'ATLETISME DE LLORET. L'ANGEL MARTINEZ DE ANGEL MARTINEZ, AMB LA SENYERA, ALS

FOTOGRAFIC / PAPER /
FOTOGRAFIA



FONS PERSONALS

699 DIVERSOS

028 JOSEP VALLS I ROCA (A) BAMBI

SS 699.028.5000

5000 IMATGES / / /

CONTINGUT

ANYS / TIPOL. DOCUM.

ST

FOTO

SPECIALS OLYMPICS

2006

317.038.193

CERIMONIA INAUGURAL DELS VIII JOCS SPECIALS OLYMPICS AL PAVELLO DE FONTAJAU DE GIRONA.

FOTOGRAFIC / PAPER /
FOTOGRAFIA



SPECIALS OLYMPICS

2006

317.038.211

COMPETICIO DE NATACIO A LA PISCINA MUNICIPAL.

FOTOGRAFIC / PAPER /
FOTOGRAFIA



SPECIALS OLYMPICS

2006

317.038.194

COMPETICIO DE SALT DE LLARGADA A LES PISTES D'ATLETISME DE LLORET.
SALT DE LONGITUD

FOTOGRAFIC / PAPER /
FOTOGRAFIA



SPECIALS OLYMPICS

2006

317.038.196

COMPETICIO HOQUEI SOBRE PATINS AL PAVELLO DE LLORET. ARTUR MAS GAVARRO I XAVIER

FOTOGRAFIC / PAPER /
FOTOGRAFIA



SPECIALS OLYMPICS

2006

317.038.207

D'ESQUERRA A DRETA: N.C., N.C. I FRANCESC MARTINEZ DE FOIX AMB UN EXEMPLARS DE LA ES VA DISTRIBUIR LA COSTA

FOTOGRAFIC / PAPER /
FOTOGRAFIA



SPECIALS OLYMPICS

2006

317.038.209

DINAR DE GERMANOR DELS VOLUNTARIS AL PAVELLO DE LLORET.

FOTOGRAFIC / PAPER /
FOTOGRAFIA



SPECIALS OLYMPICS

2006

317.038.208

DRETS, D'ESQUERRA A DRETA: N.C., N.C., N.C., XAVIER CRESPO LLOBET, N.C., N.C., N.C., N.C., LA CONSELLERA CARME FIGUERAS AMB ELS

FOTOGRAFIC / PAPER /
FOTOGRAFIA



SPECIALS OLYMPICS

2006

317.038.190

ENCESA DEL PEBETER DELS JOCS AL PAVELLO DE FONTAJAU DE GIRONA.

FOTOGRAFIC / PAPER /
FOTOGRAFIA



SPECIALS OLYMPICS

2006



317.038.187

ENCESA PEBETER DELS JOCS AL PAVELLO DE FONTAJAU DE GIRONA.

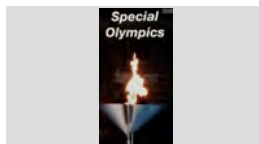







FOTOGRAFIC / PAPER /
FOTOGRAFIA



FONS	PERSONALS
699	DIVERSOS
028	JOSEP VALLS I ROCA (A) BAMBI SS 699.028.5000
5000	IMATGES / / /

CONTINGUT	ANYS / TIPOL. DOCUM.	ST	FOTO
SPECIALS OLYMPICS ESPECTADORS A LA CERIMÒNIA DE CLOENDA A LES PISTES D'ATLETISME DE LLORET.	2006 FOTOGRAFIC / PAPER / FOTOGRAFIA	317.038.197	
SPECIALS OLYMPICS GRUP D'ESPORTISTES AMB LES MEDALLES ACONSEGUIDES	2006 FOTOGRAFIC / PAPER / FOTOGRAFIA	317.038.205	
SPECIALS OLYMPICS LLAGUTS A SA CALETA	2006 FOTOGRAFIC / PAPER / FOTOGRAFIA	317.038.213	
SPECIALS OLYMPICS RECOLLIDA DE LA TORXA DE LA FLAMA OLIMPICA A LA SEU DEL COMITE OLIMPIC INTERNACIONAL A	2006 FOTOGRAFIC / PAPER / FOTOGRAFIA	317.038.188	
SPECIALS OLYMPICS RECOLLIDA DE LA TORXA DE LA FLAMA OLIMPICA A LA SEU DEL COMITE OLIMPIC INTERNACIONAL A	2006 FOTOGRAFIC / PAPER / FOTOGRAFIA	317.038.192	
SPECIALS OLYMPICS RELLEU DE LA FLAMA OLIMPICA A LLORET. D'ESQUERRA A DRETA: FRANCESC OLIVA PUJOL,	2006 FOTOGRAFIC / PAPER / FOTOGRAFIA	317.038.200	
SPECIALS OLYMPICS RELLEU DE LA FLAMA OLIMPICA A LLORET. D'ESQUERRA A DRETA: N.C., N.C. I AGUSTI BLANCH RELLEU I APLAUDIMENTS	2006 FOTOGRAFIC / PAPER / FOTOGRAFIA	317.038.189	
SPECIALS OLYMPICS RETRAT DE GRUP DEL PERSONAL DEL SEM SERVEI EMERGÈNCIES MÈDIQUES EL PERSONAL DEL SEM	2006 FOTOGRAFIC / PAPER / FOTOGRAFIA	317.038.210	
SPECIALS OLYMPICS XAVIER CRESPO LLOBERT DIRIGINSE ALS ASSISTENTS A LA CERIMONIA D'ARRIBADA DE LA CEREMONIA A LA PLAÇA DE L'AJUNTAMENT	2006 FOTOGRAFIC / PAPER / FOTOGRAFIA	317.038.204	

FONS	PERSONALS
699	DIVERSOS
028	JOSEP VALLS I ROCA (A) BAMBI SS 699.028.5000
5000	IMATGES / / /

CONTINGUT	ANYS / TIPOL. DOCUM.	ST	FOTO
SUBMARISME UNA PARELLA FENT SUBMARINISME	1989 FOTOGRAFIC / PAPER / FOTOGRAFIA	317.038.261	
TARGETA POSTAL A PUNT PER SORTIR A LA PROCESSÓ MARÍTIMA DE SANTA CRISTINA. AL PASSEIG ES POT DISTINGIR LLORET DE MAR. PROCESSÓ MARÍTIMA	1945 FOTOGRAFIC / PAPER / POSTAL	317.040.062	
TARGETA POSTAL ALBERT BATLLE NICOLAU PORTANT LA BANDERA SE SANT PERE DEL BOSC A LA PROCESSÓ DE	1935 FOTOGRAFIC / PAPER / POSTAL	317.039.376	
TARGETA POSTAL ALTAR MAJOR ERMITA DE SANTA CRISTINA	1920 FOTOGRAFIC / PAPER / POSTAL	317.039.138	
TARGETA POSTAL ARRIBADA DE LA PROCESSÓ A LA PLAJA DE SANTA CRISTINA COSTA BRAVA - STA. CRISTINA - ARRIBADA DE LA	1930 FOTOGRAFIC / PAPER / POSTAL	317.040.069	
TARGETA POSTAL ARRIBADA DE LA PROCESSO A LA PLATJA DE SANTA CRISTINA	1913 FOTOGRAFIC / PAPER / POSTAL	317.039.085	
TARGETA POSTAL ARRIBADA DE LA PROCESSO A LA PLATJA DE SANTA CRISTINA AMORRA SA RALIQUIA!. INCLOU	1902 FOTOGRAFIC / PAPER / POSTAL	317.039.192	
TARGETA POSTAL ARRIBADA DE LA PROCESSÓ A LA PLATJA DE SANTA CRISTINA. LLORET DE MAR - SANTA CRISTINA	1920 FOTOGRAFIC / PAPER / POSTAL	317.039.307	
TARGETA POSTAL ARRIBADA DE LA PROCESSO DE SANTA CRISTINA A PLAÇA DE LA FONT i PASSEIG dels AMETLLERS. S'HI	1915 FOTOGRAFIC / PAPER / POSTAL	317.039.169	

FONS PERSONALS

699 DIVERSOS

028 JOSEP VALLS I ROCA (A) BAMBI

SS 699.028.5000

5000 IMATGES / / /

CONTINGUT

ANYS / TIPOL. DOCUM.

ST

FOTO

TARGETA POSTAL

1883 CA

317.039.331

ARRIBADA DE LA PROCESSÓ MARÍTIMA A LA
PLATJA DE SANTA CRISTINA
LLEGADA A LA PLAYA DE SANTA CRISTINA

FOTOGRAFIC / PAPER / POSTAL



TARGETA POSTAL

1925

317.040.024

ARRIBADA DE SES BARQUES A SANTA CRISTINA.

LLORET DE MAR - FESTES DE STA. CRISTINA.

FOTOGRAFIC / PAPER / POSTAL



TARGETA POSTAL

1915

317.040.064

AVARADA DELS LLAGUTS PER LA PROCESSÓ
MARÍTIMA DE SANTA CRISTINA
LLORET DE MAR - BARADA DE LES BARQUES PER

FOTOGRAFIC / PAPER / POSTAL



TARGETA POSTAL

1926

317.040.111

BARQUES A LA PLATJA DE SANTA CRISTINA.

SANTA CRISTINA - LA PLATJA

FOTOGRAFIC / PAPER / POSTAL



TARGETA POSTAL

1917

317.040.052

BARQUES I LLAGUTS A LA PLATJA DE SANTA
CRISTINA, AL FONTS LA PROCESSÓ
LLORET DE MAR - LA FESTA DE SANTA CRISTINA

FOTOGRAFIC / PAPER / POSTAL



TARGETA POSTAL

1914

317.039.091

BOSC DE SANTA CRISTINA

FOTOGRAFIC / PAPER / POSTAL



TARGETA POSTAL

1900

317.039.148

BOSC i PLATJA DE SANTA CRISTINA

FOTOGRAFIC / PAPER / POSTAL



TARGETA POSTAL

1925

317.040.098

CAMÍ D'ENTRADA A SANTA CRISTINA VOERJAT DE
XIPRERS. A LA DRETA L'HOTEL I A L'ESQUERRA LA
BLANES: ENTRADA A SANTA CRISTINA DE LLORET

FOTOGRAFIC / PAPER / POSTAL



TARGETA POSTAL

1919

317.039.147

CAMI DE BLANES I AL FONTS ERMITA DE SANTA
CRISTINA

FOTOGRAFIC / PAPER / POSTAL



FONS PERSONALS

699 DIVERSOS

028 JOSEP VALLS I ROCA (A) BAMBI

SS 699.028.5000

5000 IMATGES / / /

CONTINGUT

ANYS / TIPOL. DOCUM.

ST

FOTO

TARGETA POSTAL

1914

317.039.092

CAMI DE LA PLATJA DE SANTA CRISTINA

FOTOGRAFIC / PAPER / POSTAL

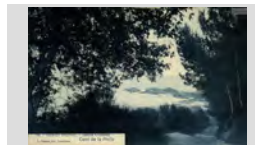

TARGETA POSTAL

1916

317.039.163

CAMI DELS AMETLLERS A SANTA CRISTINA I
CAPELLETA DE LA SANTA

FOTOGRAFIC / PAPER / POSTAL



TARGETA POSTAL

1920

317.040.071

CANT DE LA SALVE A LA PROCESSÓ DE SANTA
CRISTINA
LLORET DE MAR. LA SALVE CANTADA, REMS

FOTOGRAFIC / PAPER / POSTAL



TARGETA POSTAL

1920

317.040.072

CANT DE LA SALVE A LA PROCESSÓ DE SANTA
CRISTINA
STA. CRISTINA DE LLORET - LA PROCESSÓ

FOTOGRAFIC / PAPER / POSTAL



TARGETA POSTAL

1915

317.040.027

CANT DE LA SALVE DURANT LA PROCESSÓ
MARÍTIMA A SANTA CRISTINA.

FOTOGRAFIC / PAPER / POSTAL



TARGETA POSTAL

1909

317.039.083

CANTANT LA SALVE A LA PROCESSO DE SANTA
CRISTINA. AL FONTS TORRE CASTELL SANT JOAN

FOTOGRAFIC / PAPER / POSTAL



TARGETA POSTAL

1920

317.040.016

CAPELLANS A LES ROQUES D'ES CANÓ DE LA
PLATJA DE SANTA CRISTINA. AL FONTS ES VEU EL
LLORET DE MAR - SANTA CRISTINA

FOTOGRAFIC / PAPER / POSTAL



TARGETA POSTAL

1955

317.039.046

DUES PARELLES SOTA UN CARTELL SANTA
CRISTINA HOTEL RESTAURANT ABIERTO TODO

FOTOGRAFIC / PAPER / POSTAL



TARGETA POSTAL

1914

317.039.110

EL PI DE SANTA CRISTINA

FOTOGRAFIC / PAPER / POSTAL



FONS PERSONALS

699 DIVERSOS

028 JOSEP VALLS I ROCA (A) BAMBI

SS 699.028.5000

5000 IMATGES / / /

CONTINGUT

ANYS / TIPOL. DOCUM.

ST

FOTO

TARGETA POSTAL

1914

317.039.113

EL PI DE SANTA CRISTINA

FOTOGRAFIC / PAPER / POSTAL



TARGETA POSTAL

1926

317.039.106

EL PI DE SANTA CRISTINA

FOTOGRAFIC / PAPER / POSTAL



TARGETA POSTAL

1929

317.039.105

EL PI DE SANTA CRISTINA

FOTOGRAFIC / PAPER / POSTAL



TARGETA POSTAL

1915

317.039.116

EL PI DE SANTA CRISTINA, AL SEU VOLTANT GENT
ENTAUULADA I CAMBRERS

FOTOGRAFIC / PAPER / POSTAL



TARGETA POSTAL

1916

317.039.114

EL PI DE SANTA CRISTINA, AL SEU VOLTANT GENT
ENTAUULADA I CAMBRERS

FOTOGRAFIC / PAPER / POSTAL



TARGETA POSTAL

1916

317.039.115

EL PI DE SANTA CRISTINA, AL SEU VOLTANT GENT
ENTAUULADA I CAMBRERS

FOTOGRAFIC / PAPER / POSTAL



TARGETA POSTAL

1920

317.040.070

EMBARCANT PER LA TORNADA A LLORET DE LA
PROCESSÓ
COSTA BRAVA - STA. CRISTINA -LA PROCESSÓ -

FOTOGRAFIC / PAPER / POSTAL



TARGETA POSTAL

1918

317.039.145

ERMITA DE SANTA CRISTINA

FOTOGRAFIC / PAPER / POSTAL



TARGETA POSTAL

1920







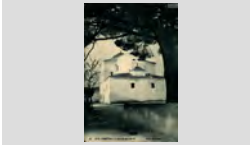

317.039.129

ERMITA DE SANTA CRISTINA

FOTOGRAFIC / PAPER / POSTAL



FONS	PERSONALS
699	DIVERSOS
028	JOSEP VALLS I ROCA (A) BAMBI SS 699.028.5000
5000	IMATGES / / /

CONTINGUT	ANYS / TIPOL. DOCUM.	ST	FOTO
TARGETA POSTAL ERMITA DE SANTA CRISTINA DESDE LA PLAÇA DEL PI	1900 FOTOGRAFIC / PAPER / POSTAL	317.039.198	
TARGETA POSTAL ERMITA DE SANTA CRISTINA. LA POSTAL AL DORS ESTA ESCRITA I SIGNADA PER PEDRO LAFORA I	1915 FOTOGRAFIC / PAPER / POSTAL	317.039.132	
TARGETA POSTAL ERMITA DE SANTA CRISTINA. LA POSTAL PORTA DOS SEGELLS DE 5 CENTIMS (UN AMB L'ESCUT DE	1932 ca FOTOGRAFIC / PAPER / POSTAL	317.039.140	
TARGETA POSTAL ERMITA DE SANTA CRISTINA. PLAÇA DE LA FONT LLORET DE MAR - ERMITA DE STA. CRISTINA	1931 FOTOGRAFIC / PAPER / POSTAL	317.040.004	
TARGETA POSTAL ERMITA I HOTEL DE SANTA CRISTINA	1925 FOTOGRAFIC / PAPER / POSTAL	317.039.167	
TARGETA POSTAL ERMITA I HOTEL DE SANTA CRISTINA AMB XIPRERS	1916 FOTOGRAFIC / PAPER / POSTAL	317.039.187	
TARGETA POSTAL FESTES I PI DE SANTA CRISTINA	1910 FOTOGRAFIC / PAPER / POSTAL	317.039.111	
TARGETA POSTAL GENT A PROP DE LA FONT DE SANTA CRISTINA	1914 FOTOGRAFIC / PAPER / POSTAL	317.039.098	
TARGETA POSTAL GENT ASSEGUDA A LA PLAÇA DEL PI DE SANTA CRISTINA	1917 FOTOGRAFIC / PAPER / POSTAL	317.039.101	

FONS PERSONALS

699 DIVERSOS

028 JOSEP VALLS I ROCA (A) BAMBI

SS 699.028.5000

5000 IMATGES / / /

CONTINGUT**ANYS / TIPOL. DOCUM.****ST****FOTO**

TARGETA POSTAL

1915

317.039.097

GENT ASSEGUDA A PROP DE LA FONT DE SANTA CRISTINA

FOTOGRAFIC / PAPER / POSTAL



TARGETA POSTAL

1918

317.039.100

GENT ASSEGUDA DINANT A LA PLAÇA DEL PI DE SANTA CRISTINA

FOTOGRAFIC / PAPER / POSTAL



TARGETA POSTAL

1925

317.039.099

GENT ASSEGUDA DINANT A LA PLAÇA DEL PI DE SANTA CRISTINA

FOTOGRAFIC / PAPER / POSTAL



TARGETA POSTAL

1914

317.039.094

GENT EN EL PARATGE DE SANTA CRISTINA

FOTOGRAFIC / PAPER / POSTAL

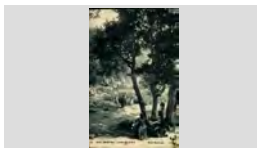

TARGETA POSTAL

1915

317.039.084

GENT ESPERANT LA PROCCSO A LA PLATJA DE SANTA CRISTINA

FOTOGRAFIC / PAPER / POSTAL



TARGETA POSTAL

1930

317.040.031

GENT ESPERANT LA TORNADA DE LA PROCESSÓ MARÍTIMA DE SANTA CRISTINA

FOTOGRAFIC / PAPER / POSTAL



TARGETA POSTAL

1927

317.039.220

GENTADA A LA PLATJA DE LLORET ESPERANT LA SORTIDA DE LA PROCCSO DE SANTA CRISTINA.

FOTOGRAFIC / PAPER / POSTAL



TARGETA POSTAL

1931

317.039.254

GENTADA A LA PLATJA DE LLORET ESPERANT LA TORNADA DE LA PROCCSO DE SANTA CRISTINA

FOTOGRAFIC / PAPER / POSTAL



TARGETA POSTAL

1927

317.039.222

GENTADA A LA PLATJA DE LLORET ESPERANT LA TORNDA DE LA PROCCSO DE SANTA CRISTINA.

FOTOGRAFIC / PAPER / POSTAL



FONS PERSONALS

699 DIVERSOS

028 JOSEP VALLS I ROCA (A) BAMBI

SS 699.028.5000

5000 IMATGES / / /

CONTINGUT

ANYS / TIPOL. DOCUM.

ST

FOTO

TARGETA POSTAL

1912

317.039.243

GRUP DE GENT ESPERANT LA TORNADA DE LA
PROCESSÓ DE SANTA CRISTINA.
LLORET DE MAR. FESTES DE SANTA CRISTINA.

FOTOGRAFIC / PAPER / POSTAL



TARGETA POSTAL

1920

317.039.143

HOTEL DE SANTA CRISTINA AMB AUTOMÒBILS
APARCATS

FOTOGRAFIC / PAPER / POSTAL



TARGETA POSTAL

1920

317.039.205

HOTEL I ERMITA DE SANTA CRISTINA

FOTOGRAFIC / PAPER / POSTAL



TARGETA POSTAL

1920

317.040.138

HOTEL I ERMITA DE SANTA CRISTINA

FOTOGRAFIC / PAPER / POSTAL



SANTA CRISTINA. L'ERMITA I L'HOTEL

TARGETA POSTAL

1920

317.039.144

HOTEL I ERMITA DE SANTA CRISTINA AMB
AUTOMÒBILS APARCATS A PASSEIG dels

FOTOGRAFIC / PAPER / POSTAL



TARGETA POSTAL

1920

317.039.141

HOTEL I PASSEIG dels AMETLLERS A SANTA
CRISTINA AMB AUTOMÒBILS APARCATS

FOTOGRAFIC / PAPER / POSTAL



TARGETA POSTAL

1910

317.039.079

IMATGE DE BARQUES A LA PLATJA DE SANTA
CRISTINA ESPERANT LA PROCCSSO

FOTOGRAFIC / PAPER / POSTAL



TARGETA POSTAL

1910

317.039.078

IMATGE DE LA TORNADA DE LA PROCCSSO DE
SANTA CRISTINA

FOTOGRAFIC / PAPER / POSTAL



TARGETA POSTAL

1920

317.039.135

INTERIOR DEL SANTUARI DE SANTA CRISTINA

FOTOGRAFIC / PAPER / POSTAL



FONS PERSONALS

699 DIVERSOS

028 JOSEP VALLS I ROCA (A) BAMBI

SS 699.028.5000

5000 IMATGES / / /

CONTINGUT

ANYS / TIPOL. DOCUM.

ST

FOTO

TARGETA POSTAL

1916

317.039.096

LA FONT DE SANTA CRISTINA

FOTOGRAFIC / PAPER / POSTAL



TARGETA POSTAL

1909

317.040.057

LA PROCESSÓ A PUNT PER SORTIR DE LA PLATJA DE LLORET, A LA DRETA ES PODEN VEURE ELS LLORET DE MAR - PROCESSÓ MARÍTIMA (24

FOTOGRAFIC / PAPER / POSTAL



TARGETA POSTAL

1930

317.040.067

LA PROCESSÓ PUJANT A L'ERMITA DE SANTA CRISTINA
COSTA BRAVA - STA. CRISTINA. LA PROCESSÓ

FOTOGRAFIC / PAPER / POSTAL



TARGETA POSTAL

1908

317.040.078

LA PROCESSÓ PUJANT A L'ERMITA DE SANTA CRISTINA. AL DORS DE LA TARGETA DIRIGIDA A LLORET DE MAR, FESTES DE STA. CRISTINA.

FOTOGRAFIC / PAPER / POSTAL



TARGETA POSTAL

1923

317.039.087

LES BARQUES A LA BADIA DE SANTA CRISTINA
ESPERANT LA PROCCSO

FOTOGRAFIC / PAPER / POSTAL



TARGETA POSTAL

1923

317.039.089

LES BARQUES A LA BADIA DE SANTA CRISTINA
ESPERANT LA PROCCSO

FOTOGRAFIC / PAPER / POSTAL



TARGETA POSTAL

1920

317.039.126

PASSEIG DELS AMETLLERS AMB AUTOMÒBILS,
TARTANES I GENT AMB VESTITS DE FESTA A

FOTOGRAFIC / PAPER / POSTAL



TARGETA POSTAL

1930 ca

317.040.039

PESCADOR PESCANT A PROP DE LA PLATJA DE
TREUMAL
LLORET DE MAR - PAS DE TREUMAL

FOTOGRAFIC / PAPER / POSTAL



TARGETA POSTAL

1930 ca

317.040.121

PESCADORS I BARQUES A LA PLATJA DE SANTA
CRISTINA. AL DORS DE LA POSTAL UN ESCRIT DE J.
VISTES DE SANTA CRISTINA LLORET DE MAR

FOTOGRAFIC / PAPER / POSTAL



FONS	PERSONALS	
699	DIVERSOS	
028	JOSEP VALLS I ROCA (A) BAMBI	SS 699.028.5000
5000	IMATGES / / /	

CONTINGUT	ANYS / TIPOL. DOCUM.	ST	FOTO
TARGETA POSTAL PLAÇA DE LA FONT I HOTEL DE SANTA CRISTINA	1920 FOTOGRAFIC / PAPER / POSTAL	317.039.142	
TARGETA POSTAL PLAÇA DE LA FONT I SAFAREIG. A LA DRETA HOTEL SANTA CRISTINA DE LLORET - A -FUENTE DEL	1920 FOTOGRAFIC / PAPER / POSTAL	317.040.076	
TARGETA POSTAL PLAÇA DEL PI DE SANTA CRISTINA	1914 FOTOGRAFIC / PAPER / POSTAL	317.039.112	
TARGETA POSTAL PLATJA DE SA BOADELLA AMB UNA BARCA DE PESCA SANTA CRISTINA - PLATGETES DEL VOLTANT	1916 FOTOGRAFIC / PAPER / POSTAL	317.040.003	
TARGETA POSTAL PLATJA DE SANTA CRISTINA COSTA BRAVA - SANTA CRISTINA - PLATJA	1914 FOTOGRAFIC / PAPER / POSTAL	317.040.104	
TARGETA POSTAL PLATJA DE SANTA CRISTINA PLATJA DE SANTA CRISTINA. LLORET DE MAR	1920 FOTOGRAFIC / PAPER / POSTAL	317.040.112	
TARGETA POSTAL PLATJA DE SANTA CRISTINA COSTA BRAVA PLATJA DE SANTA CRISTINA	1930 ca FOTOGRAFIC / PAPER / POSTAL	317.040.106	
TARGETA POSTAL PLATJA DE SANTA CRISTINA COSTA BRAQVA. SANTA CRISTINA- PLATJA	1933 FOTOGRAFIC / PAPER / POSTAL	317.039.284	
TARGETA POSTAL PLATJA DE SANTA CRISTINA	1950 FOTOGRAFIC / PAPER / POSTAL	317.040.123	

FONS PERSONALS

699 DIVERSOS

028 JOSEP VALLS I ROCA (A) BAMBI

SS 699.028.5000

5000 IMATGES / / /

CONTINGUT

ANYS / TIPOL. DOCUM.

ST

FOTO

TARGETA POSTAL

1902

317.039.166

PLATJA DE SANTA CRISTINA EL DIA DE LA FESTA.
ESCRITA AMB UNA SIGNATURA *MARTINEZ* I AL

FOTOGRAFIC / PAPER / POSTAL



TARGETA POSTAL

1945

317.040.074

PLATJA DE SANTA CRISTINA, A L'ESQUERRA LES
CASETES DE BANY I A LA DRETA GENT ENTAULADA
LLORET DE MAR - PLATJA DE SANTA CRISTINA -

FOTOGRAFIC / PAPER / POSTAL



TARGETA POSTAL

1920

317.040.126

PLATJA DE TREUMAL

FOTOGRAFIC / PAPER / POSTAL

SANTA RISTINA - PLATJA



TARGETA POSTAL

1930

317.040.125

PLATJA DE TREUMAL

FOTOGRAFIC / PAPER / POSTAL

COSTA BRAVA - PLATJA DE STA. CRISTINA



TARGETA POSTAL

1930 ca

317.040.013

PLATJA DE TREUMAL

FOTOGRAFIC / PAPER / POSTAL

LLORET DE MAR - SANTA CRISTINA - PLATJA DE



TARGETA POSTAL

1940

317.039.095

PLATJA DE TREUMAL A SANTA CRISTINA

FOTOGRAFIC / PAPER / POSTAL

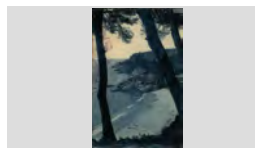

TARGETA POSTAL

1914

317.039.086

PROCESSO CAMI ERMITA SANTA CRISTINA

FOTOGRAFIC / PAPER / POSTAL



TARGETA POSTAL

1933

317.039.242

PROCESSÓ DE SANTA CRISTINA

FOTOGRAFIC / PAPER / POSTAL

COSTA BRAVA. SANTA CRISTINA. LA PROCESSÓ A



TARGETA POSTAL

1912

317.039.385

PROCESSÓ MARÍTIMA A SANTA CRISTINA

FOTOGRAFIC / PAPER / POSTAL

LA PROCESSÓ A SANTA CRISTINA



FONS PERSONALS

699 DIVERSOS

028 JOSEP VALLS I ROCA (A) BAMBI

SS 699.028.5000

5000 IMATGES / / /

CONTINGUT

ANYS / TIPOL. DOCUM.

ST

FOTO

TARGETA POSTAL

1883 CA

317.039.332

PROCESSÓ MARÍTIMA A SANTA CRISTINA.

FOTOGRAFIC / PAPER / POSTAL

SALIDA DE LA PROCESIÓN



TARGETA POSTAL

1883

317.039.336

PROCESSÓ MARÍTIMA DE SANTA CRISTINA

FOTOGRAFIC / PAPER / POSTAL

FIESTA MAYOR DE SANTA CRISTINA EN LLORET DE



TARGETA POSTAL

1883

317.039.337

PROCESSÓ MARÍTIMA DE SANTA CRISTINA

FOTOGRAFIC / PAPER / POSTAL

FIESTA MAYOR DE SANTA CRISTINA EN LLORET DE



TARGETA POSTAL

1883

317.039.338

PROCESSÓ MARÍTIMA DE SANTA CRISTINA

FOTOGRAFIC / PAPER / POSTAL

FIESTA MAYOR DE SANTA CRISTINA EN LLORET DE



TARGETA POSTAL

1945

317.040.063

PROCESSÓ MARÍTIMA DE SANTA CRISTINA
SORTINT DE LLORET.
LLORET DE MAR - PROCESSÓ MARÍTIMA 24 JULIOL

FOTOGRAFIC / PAPER / POSTAL



TARGETA POSTAL

1914

317.039.081

REGATA DE LLAGUTS A LA TORNADA DE LA
PROCESSO DE SANTA CRISTINA

FOTOGRAFIC / PAPER / POSTAL



TARGETA POSTAL

1929

317.040.102

RETRAT DE GRUP A SES ROQUES DE SANTA
CRISTINA. TARGETA POSTAL ACOLORIDA

FOTOGRAFIC / PAPER / POSTAL



TARGETA POSTAL

1949

317.040.020

ROQUES D'ES CANÓ DE SANTA CRISTINA. LA
POSTAL AL DORS ESTA ESCRITA I SIGNADA PER
SANTA CRISTINA DE LLORET - ISLOTES DEL CANÓ

FOTOGRAFIC / PAPER / POSTAL



TARGETA POSTAL

1920

317.040.113

ROQUES DE ES CANÓ A LA PLATJA DE SANTA
CRISTINA.
COSTA BRAVA - PLATJA DE SANTA CRISTINA

FOTOGRAFIC / PAPER / POSTAL



FONS PERSONALS

699 DIVERSOS

028 JOSEP VALLS I ROCA (A) BAMBI

SS 699.028.5000

5000 IMATGES / / /

CONTINGUT

ANYS / TIPOL. DOCUM.

ST

FOTO

TARGETA POSTAL

1926

317.040.115

ROQUES DE ES CANÓ A LA PLATJA DE SANTA CRISTINA. AL DORS DE LA POSTAL DIRIGIDA A LLORET DE MAR - SANTA CRISTINA. EL CANÓ

FOTOGRAFIC / PAPER / POSTAL



TARGETA POSTAL

1940

317.040.118

ROQUES DE SANTA CRISTINA I TREUMAL, AL FONTS LA PUNTA DE S' AGÜIA VISTES DE SANTA CRISTINA LLORET DE MAR

FOTOGRAFIC / PAPER / POSTAL



TARGETA POSTAL

1919

317.040.109

SA CALA BOADELLA

FOTOGRAFIC / PAPER / POSTAL

COSTA BRAVA - SANTA CRISTINA



TARGETA POSTAL

1918

317.039.134

SANTA CRISTINA, HOTEL I CASA DELS OBRERS

FOTOGRAFIC / PAPER / POSTAL



TARGETA POSTAL

1916

317.039.156

SANTA CRISTINA. ARRIBADA PER EL CAMI DELS AMETLLERS I XIPRERS

FOTOGRAFIC / PAPER / POSTAL



TARGETA POSTAL

1914

317.039.152

SANTA CRISTINA. ERMITA I HOTEL

FOTOGRAFIC / PAPER / POSTAL



TARGETA POSTAL

1930 ca

317.039.181

SANTA CRISTINA. HOTEL I ENTRADA A ERMITA, PLAÇA DE LA FONT

FOTOGRAFIC / PAPER / POSTAL



TARGETA POSTAL

1920

317.039.158

SANTA CRISTINA. PUNTES DE LLEVANT

FOTOGRAFIC / PAPER / POSTAL



TARGETA POSTAL

1918

317.039.150

SANTUARI DE SANTA CRISTINA

FOTOGRAFIC / PAPER / POSTAL



FONS PERSONALS

699 DIVERSOS

028 JOSEP VALLS I ROCA (A) BAMBI

SS 699.028.5000

5000 IMATGES / / /

CONTINGUT

ANYS / TIPOL. DOCUM.

ST

FOTO

TARGETA POSTAL

1908

317.039.164

SANTUARI DE SANTA CRISTINA. AL DORS UN TEXT
AMB LA SIGNATURA DE VÍDUA DE MAURA I FILLES.

FOTOGRAFIC / PAPER / POSTAL



TARGETA POSTAL

1930

317.040.065

SORTIDA DE LA PROCESSÓ MARÍTIMA A SANTA
CRISTINA.
LLORET DE MAR . PROCESSÓ MARÍTIMA

FOTOGRAFIC / PAPER / POSTAL



TARGETA POSTAL

1914

317.039.082

TARGETA AMB DUES IMATGES: PROCESSO
MARITIMA, LA SALVE I LA TORNADA DE SES

FOTOGRAFIC / PAPER / POSTAL



TARGETA POSTAL

1940

317.039.241

TIRADA A L'ART A LA PLATJA DE SANTA CRISTINA

FOTOGRAFIC / PAPER / POSTAL



VISTAS DE SANTA CRISTINA. LLORET DE MAR

TARGETA POSTAL

1914

317.039.088

TORNADA A LLORET DE LA PROCESSO DE SANTA
CRISTINA

FOTOGRAFIC / PAPER / POSTAL



TARGETA POSTAL

1930

317.040.066

TORNADA A LLORET DE LA PROCESSÓ MARÍTIMA
DE SANTA CRISTINA.
COSTA BRAVA - STA. CRISTINA - TORNADA A

FOTOGRAFIC / PAPER / POSTAL



TARGETA POSTAL

1930

317.040.068

TORNADA A LLORET DE LA PROCESSÓ MARÍTIMA
DE SANTA CRISTINA.
COSTA BRAVA - STA. CRISTINA - TORNADA A

FOTOGRAFIC / PAPER / POSTAL



TARGETA POSTAL

1918

317.039.308

TORNADA DE LA PROCESSÓ DE SANTA CRISTINA.

FOTOGRAFIC / PAPER / POSTAL



COSTA BRAVA - STA. CRISTINA TORNADA A

TARGETA POSTAL

1904

317.040.073

TORNADA DE LA PROCESSÓ DE SANTA CRISTINA.
AL DORS LA TARGETA POSTAL DIRIGIDA A ISABEL
LLORET DE MAR - LLEGADA DE LA PROCESIÓ

FOTOGRAFIC / PAPER / POSTAL



FONS	PERSONALS		
699	DIVERSOS		
028	JOSEP VALLS I ROCA (A) BAMBI	SS	699.028.5000
5000	IMATGES / / /		

CONTINGUT	ANYS / TIPOL. DOCUM.	ST	FOTO
TARGETA POSTAL TORNADA DE LA PROCESSÓ MARÍTIMA DE SANTA CRISTINA A LA PLATJA DE LLORET LLORET DE MAR FESTES DE STA. CRISTINA.	1910 ca FOTOGRAFIC / PAPER / POSTAL	317.039.326	
TARGETA POSTAL TORNADA DE LA PROCESSÓ MARÍTIMA DE SANTA CRISTINA. COSTA BRAVA - SANTA CRISTINA. TORNADA A	1920 FOTOGRAFIC / PAPER / POSTAL	317.040.021	
TARGETA POSTAL VISTA DE LA COSTA DE LLORET DESDE SANTA CRISTINA LLORET DE MAR. COSTA BRAVA, VISTA DESDE	1914 CA FOTOGRAFIC / PAPER / POSTAL	317.040.008	
TARGETA POSTAL VISTA DE LA COSTA DE LLORET DESDE SANTA CRISTINA. LLORET DE MAR - SANTA CRISTINA - PUNTES DE	1920 FOTOGRAFIC / PAPER / POSTAL	317.040.110	
TARGETA POSTAL VISTA DE LA COSTA DE LLORET DESDE SANTA CRISTINA. COSTA BRAVA DE STA. CRISTINA	1920 FOTOGRAFIC / PAPER / POSTAL	317.040.114	
TARGETA POSTAL VISTA DE LA PLATJA DE SANTA CRISTINA i CALA ES TREUMAL	1914 FOTOGRAFIC / PAPER / POSTAL	317.039.057	
TARGETA POSTAL VISTA DE LA PLATJA DE TREUMAL SANTA CRISTINA DE LLORET - PLATJA DE TREUMAL	1930 ca FOTOGRAFIC / PAPER / POSTAL	317.040.038	
TARGETA POSTAL VISTA DE LA PLATJA DE TREUMAL A SANTA CRISTINA	1914 FOTOGRAFIC / PAPER / POSTAL	317.039.090	
TARGETA POSTAL VISTA DE LA PUNTA DE S' AGULLA o S' AGÜIA DESDE LES ROQUES DE SANTA CRISTINA. STA. CRISTINA - SA AGULLA	1933 FOTOGRAFIC / PAPER / POSTAL	317.040.007	

FONS PERSONALS

699 DIVERSOS

028 JOSEP VALLS I ROCA (A) BAMBI

SS 699.028.5000

5000 IMATGES / / /

CONTINGUT

ANYS / TIPOL. DOCUM.

ST

FOTO

TARGETA POSTAL

1945

317.039.383

VISTA DE SANTA CRISTINA I TREUMAL I ROCA DE S'
AGÜIA
VISTAS DE SANTA CRISTINA. LLORET DE MAR

FOTOGRAFIC / PAPER / POSTAL



TARGETA POSTAL

1940

317.040.124

VISTA DE TREUMAL I SANTA CRISTINA DESDE
BLANES. AL DORS DE LA POSTAL DIRIGIDA A

FOTOGRAFIC / PAPER / POSTAL



TARGETA POSTAL

1918

317.039.058

VISTA DEL BOSC DE SANTA CRISTINA

FOTOGRAFIC / PAPER / POSTAL



TARGETA POSTAL

1933

317.040.010

VISTA DESDE EL MAR DE LA PLATJA I ERMITA DE
SANTA CRISTINA
COSTA BRAVA- EN VISTAS DE STA. CRISTINA

FOTOGRAFIC / PAPER / POSTAL



TARGETA POSTAL

1915

317.039.133

VISTA ERMITA DE SANTA CRISTINA

FOTOGRAFIC / PAPER / POSTAL



TARGETA POSTAL

1925

317.039.172

VISTA ERMITA DE SANTA CRISTINA

FOTOGRAFIC / PAPER / POSTAL



TARGETA POSTAL

1926

317.039.139

VISTA GENERAL CAN BATLLE I ERMITA DE SANTA
CRISTINA

FOTOGRAFIC / PAPER / POSTAL



TARGETA POSTAL

1920

317.040.014

VISTA GENERAL DE LA COSTA A LA ZONA DE
SANTA CRISTINA
COSTA BRAVA - SANTA CRISTINA

FOTOGRAFIC / PAPER / POSTAL



TARGETA POSTAL

1910

317.040.105







VISTA GENERAL DE LA COSTA DE LLORET

FOTOGRAFIC / PAPER / POSTAL

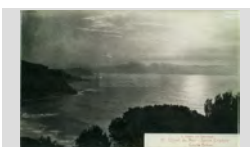



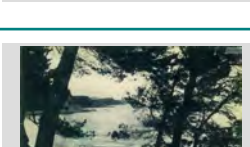

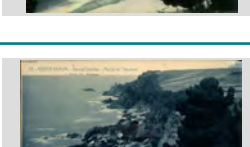

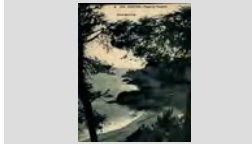

COSTA BRAVA - LA COSTA DE STA. CRISTINA A









FONS	PERSONALS
699	DIVERSOS
028	JOSEP VALLS I ROCA (A) BAMBI SS 699.028.5000
5000	IMATGES / / /

CONTINGUT	ANYS / TIPOL. DOCUM.	ST	FOTO
TARGETA POSTAL VISTA GENERAL DE LA COSTA DE LLORET LLORET DE MAR. PUNTES Y PLATJES DE LLORET	1930 ca FOTOGRAFIC / PAPER / POSTAL	317.040.099	
TARGETA POSTAL VISTA GENERAL DE LA COSTA DE LLORET DESDE SANTA CRISTINA. LLORET DE MAR - SANTA CRISTINA - COSTA BRAVA	1914 FOTOGRAFIC / PAPER / POSTAL	317.040.108	
TARGETA POSTAL VISTA GENERAL DE LA COSTA DE LLORET DESDE SANTA CRISTINA. LLORET DE MAR - SANTA CRISTINA ERMITA	1920 ca FOTOGRAFIC / PAPER / POSTAL	317.040.103	
TARGETA POSTAL VISTA GENERAL DE LA COSTA DE LLORET. AL FONTS ES POT DISTINGUIR EL CASTELL DE SAN LLORET DE MAR . COSTA BRAVA	1914 FOTOGRAFIC / PAPER / POSTAL	317.040.001	
TARGETA POSTAL VISTA GENERAL DE LA PLATJA DE SANTA CRISTINA LLORET DE MAR - PLATJA DE SANTA CRISTINA	1915 FOTOGRAFIC / PAPER / POSTAL	317.040.079	
TARGETA POSTAL VISTA GENERAL DE LA PLATJA DE SANTA CRISTINA	1940 FOTOGRAFIC / PAPER / POSTAL	317.040.046	
TARGETA POSTAL VISTA GENERAL DE LA PLATJA DE SANTA CRISTINA DESDE EL PÍ LLORET DE MAR - SANTA CRISTINA DES DEL PÍ	1926 FOTOGRAFIC / PAPER / POSTAL	317.040.120	
TARGETA POSTAL VISTA GENERAL DE LA PLATJA DE TREUMAL COSTA BRAVA - SANTA CRISTINA - PLATJA DE	1916 FOTOGRAFIC / PAPER / POSTAL	317.040.037	
TARGETA POSTAL VISTA GENERAL DE LA PLATJA DE TREUMAL COSTA BRAVA-SANTA CRISTINA - PLATJA DE	1930 ca FOTOGRAFIC / PAPER / POSTAL	317.040.011	

FONS	PERSONALS
699	DIVERSOS
028	JOSEP VALLS I ROCA (A) BAMBI SS 699.028.5000
5000	IMATGES / / /

CONTINGUT	ANYS / TIPOL. DOCUM.	ST	FOTO
TARGETA POSTAL VISTA GENERAL DE LA PLATJA DE TREUMAL STA. CRISTINA PLATJA DE TREUMAL	1933 FOTOGRAFIC / PAPER / POSTAL	317.039.280	
TARGETA POSTAL VISTA GENERAL DE LA PLATJA DE TREUMAL I LA COSTA DE LLORET.	1960 FOTOGRAFIC / PAPER / POSTAL	317.040.122	
TARGETA POSTAL VISTA GENERAL DE LA PLATJA I ERMITA DE SANTA CRISTINA.	1913 FOTOGRAFIC / PAPER / POSTAL	317.040.263	
TARGETA POSTAL VISTA GENERAL DE SANTA CRISTINA COSTA BRAVA - SANTA CRISTINA	1914 FOTOGRAFIC / PAPER / POSTAL	317.040.015	
TARGETA POSTAL VISTA GENERAL DE SANTA CRISTINA	1916 FOTOGRAFIC / PAPER / POSTAL	317.039.154	
TARGETA POSTAL VISTA GENERAL DE SANTA CRISTINA	1916 FOTOGRAFIC / PAPER / POSTAL	317.039.155	
TARGETA POSTAL VISTA GENERAL DE SANTA CRISTINA COSTA BRAVA - SANTA CRISTINA	1920 FOTOGRAFIC / PAPER / POSTAL	317.040.012	
TARGETA POSTAL VISTA GENERAL DE SANTA CRISTINA COSTA BRAVA - SANTA CRISTINA	1920 FOTOGRAFIC / PAPER / POSTAL	317.040.019	
TARGETA POSTAL VISTA GENERAL DE SANTA CRISTINA COSTA BRAVA - SANTA CRISTINA - PLATJA	1930 ca FOTOGRAFIC / PAPER / POSTAL	317.040.035	

FONS	PERSONALS
699	DIVERSOS
028	JOSEP VALLS I ROCA (A) BAMBI SS 699.028.5000
5000	IMATGES / / /

CONTINGUT	ANYS / TIPOL. DOCUM.	ST	FOTO
TARGETA POSTAL VISTA GENERAL DE SANTA CRISTINA I PUNTES DE LLEVANT. I HA UN TEXT DIRIGIT A LOLA ROCA de	1912 FOTOGRAFIC / PAPER / POSTAL	317.039.162	
TARGETA POSTAL VISTA GENERAL DE SANTA CRISTINA. AL DORS TEXT DIRIGIT A MARIA VILA DE BARCELONA.	1935 FOTOGRAFIC / PAPER / POSTAL	317.039.175	
TARGETA POSTAL VISTA GENERAL DESDE SANTA CRISTINA COSTA BRAVA - SANTA CRISTINA	1914 FOTOGRAFIC / PAPER / POSTAL	317.040.002	
TARGETA POSTAL VISTA GENERAL ERMITA DE SANTA CRISTINA	1916 FOTOGRAFIC / PAPER / POSTAL	317.039.131	
TARGETA POSTAL VISTA GENERAL ERMITA DE SANTA CRISTINA	1930 FOTOGRAFIC / PAPER / POSTAL	317.039.159	
TARGETA POSTAL VISTA GENERAL ERMITA DE SANTA CRISTINA	1941 FOTOGRAFIC / PAPER / POSTAL	317.039.124	
TARGETA POSTAL VISTA GENERAL ERMITA DE SANTA CRISTINA.	1912 FOTOGRAFIC / PAPER / POSTAL	317.039.161	
TARGETA POSTAL VISTA GENERAL ERMITA I HOTEL DE SANTA CRISTINA	1941 FOTOGRAFIC / PAPER / POSTAL	317.039.125	
TARGETA POSTAL VISTA GENERAL HOTEL i ERMITA DE SANTA CRISTINA. EN PRIMER PLA BRANCA FLORIDA	1918 FOTOGRAFIC / PAPER / POSTAL	317.039.146	

FONS PERSONALS

699 DIVERSOS

028 JOSEP VALLS I ROCA (A) BAMBI

SS 699.028.5000

5000 IMATGES / / /

CONTINGUT

ANYS / TIPOL. DOCUM.

ST

FOTO

TARGETA POSTAL

1916

317.040.100

VISTA PANORÁMICA DE L'ERMITA DE SANTA CRISTINA
COSTA BRAVA. VISTA PANORÁMICA DE SANTA

FOTOGRAFIC / PAPER / POSTAL



TARGETA POSTAL

1915

317.039.160

VISTA PANORAMICA SANTA CRISTINA. AL DORS UN
SEGELL DE 15 CENTIMS AMB EFÍGIE REI ALFONS

FOTOGRAFIC / PAPER / POSTAL



TARGETA POSTAL

1925

317.039.178

VISTA PARCIAL DE SANTA CRISTINA AMB HOTEL,
FONT I EL CAMI DELS AMETLLERS.

FOTOGRAFIC / PAPER / POSTAL



TARGETA POSTAL

1914

317.039.151

VISTES DE LA PLATJA de SANTA CRISTINA i CALA
ES TREUMAL

FOTOGRAFIC / PAPER / POSTAL



TARGETA POSTAL

1930

317.039.221

XIRINGUITO i PLATJA DE SANTA CRISTINA

FOTOGRAFIC / PAPER / POSTAL



TARGETA POSTAL

1930

317.039.223

XIRINGUITO i PLATJA DE SANTA CRISTINA

FOTOGRAFIC / PAPER / POSTAL



TAULA RETAULE

1918

317.039.176

IMATGE DE LA TAULA DEL RETAULE DE SANTA
CRISTINA DE LLORET SEGLE XVI. *EL LLIBRE de*

FOTOGRAFIC / PAPER /
FOTOGRAFIA

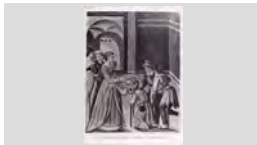

TAULA RETAULE

1918

317.039.177

IMATGE DE LA TAULA DEL RETAULE DE SANTA
CRISTINA DE LLORET SEGLE XVI. *EL LLIBRE de*

FOTOGRAFIC / PAPER /
FOTOGRAFIA

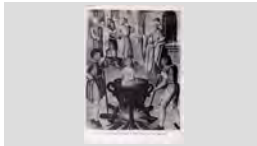

TAULA RETAULE

1918







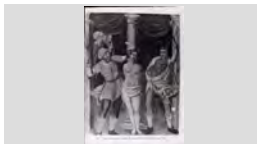

317.039.173

IMATGE DE LA TAULA DEL RETAULE DE SANTA
CRISTINA SEGLE XVI. *EL LLIBRE de SANTA*

FOTOGRAFIC / PAPER /
FOTOGRAFIA



FONS	PERSONALS
699	DIVERSOS
028	JOSEP VALLS I ROCA (A) BAMBI SS 699.028.5000
5000	IMATGES / / /

CONTINGUT	ANYS / TIPOL. DOCUM.	ST	FOTO
TAULA RETAULE TAULE PROCEDENT DEL RETAULE DE SANTA CRISTINA SEGLE XVI. EN L'ANGLE SUPERIOR DRET	1918 FOTOGRAFIC / PAPER / FOTOGRAFIA	317.039.183	
TENIS JUGANT AL TENIS AL PASSEIG MARITIM. AL FONTS ES POR DISTINGUIR LA CASA GARRIGA	1915 FOTOGRAFIC / PAPER / FOTOGRAFIA	317.038.344	
TENIS JUGANT AL TENIS AL PASSEIG MARITIM. AL FONTS ES POR DISTINGUIR LA CASA GARRIGA	1915 FOTOGRAFIC / PAPER / FOTOGRAFIA	317.038.345	
TRAVESSIA BADIA DE LLORET NEDADORS, EN PLENA TRAVESSIA	1994 FOTOGRAFIC / PAPER / FOTOGRAFIA	317.038.309	
TROBADA DE PENYES BALLADA DE SARDANES AMB EL PRESIDENT DEL F. C. BARCELONA AGUSTI MONTAL COSTA (AL TROBDA DE PENYES A MONTSERRAT	1977 FOTOGRAFIC / PAPER / FOTOGRAFIA	317.037.255	
TROFEUS COPEES, TROFEUS I MEDALLES D'UN CAMPIONAT D'ESCACS	1989 FOTOGRAFIC / PAPER / FOTOGRAFIA	317.037.042	
TROFEUS TROFEUS DE CAMPIONS ACONSEGUITS PER L'EQUIP ALEVÍ I AMATEUR A SOBRE UNA TAULA	1997 FOTOGRAFIC / PAPER / FOTOGRAFIA	317.037.146	
VELA BARCA DE VELA CLASSE 470 A LA PLATJA	1965 FOTOGRAFIC / PAPER / FOTOGRAFIA	317.039.005	
VELA EMBARCACIO DE VELA NAVEGANT	2007 FOTOGRAFIC / PAPER / FOTOGRAFIA	317.039.014	

FONS PERSONALS

699 DIVERSOS

028 JOSEP VALLS I ROCA (A) BAMBI

SS 699.028.5000

5000 IMATGES / / /

CONTINGUT

ANYS / TIPOL. DOCUM.

ST

FOTO

VELA

1994

317.039.004

EMBARCACIO NAVEGANT. AL DORS DE LA IMATGE HI HA ESCRIT: "TROBADA TARONJA"

FOTOGRAFIC / PAPER /
FOTOGRAFIA

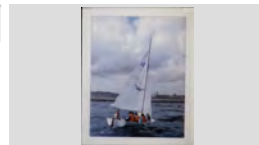

VELA

1943

317.039.013

HOME EN UN CAIAC

FOTOGRAFIC / PAPER /
FOTOGRAFIA



VELA

1994

317.039.002

JORDI BLANCH NAVEGANT

FOTOGRAFIC / PAPER /
FOTOGRAFIA



VELA

1992

317.039.012

REGATA DE VELA CLASSE OPTIMIST A LA BADIA DE LLORET

FOTOGRAFIC / PAPER /
FOTOGRAFIA



VISTA AERIA

2008

317.040.231

ERMITA DE SANTA CRISTINA

FOTOGRAFIC / PAPER /
FOTOGRAFIA



VISTA AERIA

1926

317.040.304

LA COSTA DE SANTA CRISTINA DES DE BLANES.

FOTOGRAFIC / PAPER /
FOTOGRAFIA



VISTA AERIA

2007

317.040.284

PARATGE DE SANTA CRISTINA

FOTOGRAFIC / PAPER /
FOTOGRAFIA



VISTA AERIA

1958

317.040.223

PLATJA DE SANTA CRISTINA I HOTEL SANTA MARTA

FOTOGRAFIC / PAPER /
FOTOGRAFIA



VISTA AERIA

1972

317.040.221

PLATJA DE SANTA CRISTINA I HOTEL SANTA MARTA.

FOTOGRAFIC / PAPER /
FOTOGRAFIA

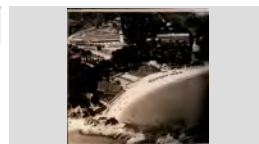

FONS PERSONALS

699 DIVERSOS

028 JOSEP VALLS I ROCA (A) BAMBI

SS 699.028.5000

5000 IMATGES / / /

CONTINGUT

ANYS / TIPOL. DOCUM.

ST

FOTO

VISTA AERIA

1928

317.040.303

PLATJA DE SANTA CRISTINA I TREUMAL

FOTOGRAFIC / PAPER /
FOTOGRAFIA

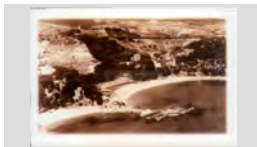

VISTA AERIA

1925

317.040.097

VIASTA AERIA DE LES PLATGES DE TREUMAL I
SANTA CRISTINA

FOTOGRAFIC / PAPER /
FOTOGRAFIA



VISTA AERIA

1930

317.040.283

VISTA AERIA DE LA COSTA DESDE BLANES A
SANTA CRISTINA

FOTOGRAFIC / PAPER /
FOTOGRAFIA



VISTA AERIA

2008

317.040.222

VISTA PANORÁMICA DE LES PLATGES DE TREUMAL
I SANTA CRISTINA

FOTOGRAFIC / PAPER /
FOTOGRAFIA



VISTA AERIA

1958

317.040.225

VISTA PANORÁMICA DE LES PLATGES DE TREUMAL
I SANTA CRISTINA. ES POT DISTINGUIR L'HOTEL

FOTOGRAFIC / PAPER /
FOTOGRAFIA



VISTA AÈRIA

2007

317.040.257

VISTA DEL PARATGE I ERMITA DE SANTA CRISTINA.

FOTOGRAFIC / PAPER /
FOTOGRAFIA



VISTA DESDE EL MAR

1940

317.040.224

PLATJA DE SANTA CRISTINA I XALETES DE CAN
BATLLE I CAN MARLÉS.

FOTOGRAFIC / PAPER /
FOTOGRAFIA



VISTA DESDE EL MAR

2007

317.040.236

PLATJA I XIRINGUITO DE SANTA CRISTINA

FOTOGRAFIC / PAPER /
FOTOGRAFIA



VISTA GENERAL

1920









317.040.095

EL PARATGE DE SANTA CRISTINA AMB L'ERMITA I
L'HOTEL.
SANTA CRISTINA DE LLORET DE MAR . VISTA

FOTOGRAFIC / PAPER /
FOTOGRAFIA

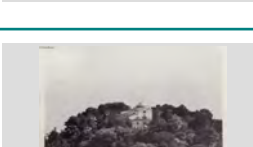

FONS	PERSONALS		
699	DIVERSOS		
028	JOSEP VALLS I ROCA (A) BAMBI	SS	699.028.5000
5000	IMATGES / / /		

CONTINGUT	ANYS / TIPOL. DOCUM.	ST	FOTO
VISTA GENERAL ERMITA DE SANTA CRISTINA	2007 FOTOGRAFIC / PAPER / FOTOGRAFIA	317.040.282	
VISTA GENERAL ERMITA DE SANTA CRISTINA	2008 FOTOGRAFIC / PAPER / FOTOGRAFIA	317.040.233	
VISTA GENERAL ERMITA DE SANTA CRISTINA	2008 FOTOGRAFIC / PAPER / FOTOGRAFIA	317.040.234	
VISTA GENERAL HOTEL I ERMITA DE SANTA CRISTINA.	1920 FOTOGRAFIC / PAPER / FOTOGRAFIA	317.040.288	
VISTA GENERAL LA PLATJA, L'HOTEL SANTA MARTA I L'ERMITA DE SANTA CRISTINA.	2000 FOTOGRAFIC / PAPER / FOTOGRAFIA	317.040.129	
VISTA GENERAL PARATGE DE SANTA CRISTINA AMB LA PLATJA I L'ERMITA DE SANTA CRISTINA, EL XALET DE CAN	1950 FOTOGRAFIC / PAPER / FOTOGRAFIA	317.040.131	
VISTA GENERAL PARATGE I ERMITA DE SANTA CRISTINA.	1918 FOTOGRAFIC / PAPER / FOTOGRAFIA	317.040.096	
VISTA GENERAL PLATJA DE SANTA CRISTINA	1925 FOTOGRAFIC / PAPER / FOTOGRAFIA	317.040.093	
VISTA GENERAL PLATJA DE SANTA CRISTINA	1935 FOTOGRAFIC / PAPER / FOTOGRAFIA	317.039.392	

FONS PERSONALS

699 DIVERSOS

028 JOSEP VALLS I ROCA (A) BAMBI

SS 699.028.5000

5000 IMATGES / / /

CONTINGUT

ANYS / TIPOL. DOCUM.

ST

FOTO

VISTA GENERAL

1935

317.039.396

PLATJA DE SANTA CRISTINA I ES TREUMAL

FOTOGRAFIC / PAPER /
FOTOGRAFIA

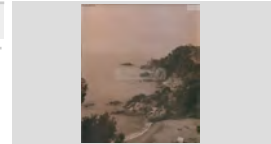

VISTA GENERAL

1940

317.040.119

PLATJA DE SANTA CRISTINA, ES POT DISTINGIR
L'ERMITA.

FOTOGRAFIC / PAPER /
FOTOGRAFIA



VISTA GENERAL

1930

317.040.094

PLATJA DE VALLARNAU O SANTA CRISTINA.

FOTOGRAFIC / PAPER /
FOTOGRAFIA



VISTA GENERAL

1910

317.040.298

PLATJA I ERMITA DE SANTA CRISTINA

FOTOGRAFIC / PAPER /
FOTOGRAFIA



VISTA GENERAL

1930

317.040.132

PLATJES DE TREUMAT, SANTA CRISTINA I ERMITA

FOTOGRAFIC / PAPER /
FOTOGRAFIA



VISTA GENERAL AÈRIA

2008

317.040.232

ERMITA DE SANTA CRISTINA

FOTOGRAFIC / PAPER /
FOTOGRAFIA



VISTA GENERAL DE SANTA CRISTINA

1926

317.039.153

LA PLATJA DE SANTA CRISTINA, CAN MARLES, CAN
BATLLE I ERMITA

FOTOGRAFIC / PAPER /
FOTOGRAFIA



VISTA PAISATGE

1930

317.040.219

ESCALES ENJARDINADES I BOSCOS AL PARATGE
DE SANTA CRISTINA

FOTOGRAFIC / PAPER /
FOTOGRAFIA

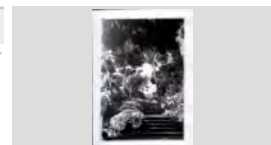

VISTA ROQUES I MAR

1940

317.039.238

ROCAM DE SANTA CRISTINA

FOTOGRAFIC / PAPER /
FOTOGRAFIA

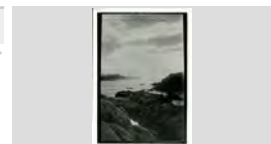

LLORET DE MAR. ROCÀM DE SANTA CRISTINA I

FONS PERSONALS

699 DIVERSOS

028 JOSEP VALLS I ROCA (A) BAMBI

SS 699.028.5000

5000 IMATGES / / /

CONTINGUT**ANYS / TIPOL. DOCUM.****ST****FOTO**

WATERPOLO

1923 CA

317.038.355DRETS, D'ESQUERRA A DRETA: SALVADOR PARES
MACIA, ANTONIO BANCELLS PUIG, NANDO DURALL,FOTOGRAFIC / PAPER /
FOTOGRAFIA

WATERPOLO

1915 CA

317.038.329PARTIT DE WATERPOLO A LA BADIA DE LLORET. A
LA PLATJA ES PODEN OBSERVAR ELSFOTOGRAFIC / PAPER /
FOTOGRAFIA

WATERPOLO

1930

317.038.262PARTIT DE WATERPOLO I BARQUES AMB
ESPECTADORS A LA BADIA DE LLORET.FOTOGRAFIC / PAPER /
FOTOGRAFIA

WATERPOLO

1930 ca

317.038.264PARTIT DE WATERPOLO ORGANITZAT PER LA
COLÒNIA D'ESTIUEJANTS A LA BADIA DE LA PLATJAFOTOGRAFIC / PAPER /
FOTOGRAFIA

X GALA DE PENYES DE L'ESPANYOL

2008

317.038.116RETRAT DELS PRESIDENTS DE PENYA AMB MES
DE 25 ANYS D'ANTIGUETAT. ASSEGUTS EL TERCERFOTOGRAFIC / PAPER /
FOTOGRAFIA

XINO XANO

1978 CA

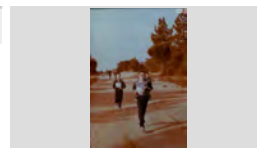
317.038.320JAUME CARBO SERRA "CAN CARBO" CORRENT
CAMI DE SANT PERE DELS BOSCFOTOGRAFIC / PAPER /
FOTOGRAFIA

XINO XANO

1979

317.038.227PARTICIPANTS EN LA MARXA XINO XANO A SANT
PERE DEL BOSCFOTOGRAFIC / PAPER /
FOTOGRAFIA

XIRINGUITO

1935

317.040.286XIRINGUITO ES RACÓ DE LLEVANT DE CAN
PIGUILLEM A LA PLATJA DE SANTA CRISTINA.FOTOGRAFIC / PAPER /
FOTOGRAFIA

XIV MARATO DE BARCELONA

1991

317.038.289A L'ESQUERRA EN JOAN MANEL BLASCO PI A
ESTADI OLIMPIC DE MONTJUIC.FOTOGRAFIC / PAPER /
FOTOGRAFIA

FONS PERSONALS

699 DIVERSOS

028 JOSEP VALLS I ROCA (A) BAMBI

SS 699.028.5000

5000 IMATGES / / /

CONTINGUT

ANYS / TIPOL. DOCUM.

ST

FOTO

XOCOLATADA

2009

317.037.221

XOCOLATADA AL LOCAL DE LA PENYA
BARCELONISTA DE LLORET

FOTOGRAFIC / PAPER /
FOTOGRAFIA



XOCOLATADA

1999

317.037.067

XOCOLATADA AMB XURROS PER CELEBRAR EL
XXIV ANIVERSARI DE LA PENYA BARCELONISTA DE

FOTOGRAFIC / PAPER /
FOTOGRAFIA



XOCOLATADA PENYA BARCELONISTA

1977

317.037.062

D'ESQUERRA A DRETA: JOAN DOMÉNECH MONER,
MARIA TERESA COLL VILA, ANNA MARIA

FOTOGRAFIC / PAPER /
FOTOGRAFIA



XOCOLATADA PENYA BARCELONISTA

1979

317.037.162

DRETS, D'ESQUERRA A DRETA: DARWIN AUSTRICH
MARTELL (REGIDOR), JORDI ROCAS PALAU

FOTOGRAFIC / PAPER /
FOTOGRAFIA



XOCOLATADA PENYA BARCELONISTA

1978

317.037.159

DRETS, D'ESQUERRA A DRETA: ESTANIS
SARMIENTO MATEO (D'ESQUENES), JOSEP GIL

FOTOGRAFIC / PAPER /
FOTOGRAFIA



XOCOLATADA PENYA BARCELONISTA

2006

317.037.284

XOCOLATA I ENSAIMADES A LA FESTA DE LA
PENYA.

FOTOGRAFIC / PAPER /
FOTOGRAFIA



XVI MARATO DE VALENCIA

1996

317.038.245

A LA DRETA DE LA IMATGE EN JOAN MANEL
BLASCO PI DURANT LA PROVA PELS CARRERS DE

FOTOGRAFIC / PAPER /
FOTOGRAFIA



XVI MARATO DE VALENCIA

1995

317.038.288

JOAN MANEL BLASCO PI EN EL MOMENT DE
CREUAR LA LINEA DE META A VALENCIA

FOTOGRAFIC / PAPER /
FOTOGRAFIA

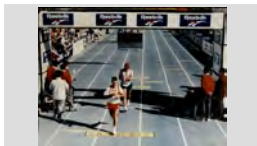

XXII CONGRÉS PENYES BARCELONISTES

1999

317.037.154

IMATGE DE LA TAULA PRESIDENCIAL DEL
CONGRÉS a ANNEX DEL PALAU SANT JORDI DE

FOTOGRAFIC / PAPER /
FOTOGRAFIA





FONS	PERSONALS
699	DIVERSOS
028	JOSEP VALLS I ROCA (A) BAMBI SS 699.028.5000
5000	IMATGES / / /

CONTINGUT	ANYS / TIPOL. DOCUM.	ST	FOTO
XXII CONGRÉS PENYES BARCELONISTES JOSEP RIBERA CARDONA PRESIDENT DE LA PENYA BARCELONISTA DE LLORET EXPOSANT LA	1999 FOTOGRAFIC / PAPER / FOTOGRAFIA	317.037.217	
XXX ANIVERSARI PENYA BARCELONISTA DE LLORET D'ESQUERRA A DRETA: JAUME AMAT BUIXEDA, JOSÉ MARIA CONTRERAS PÉREZ, JOAN ANTONI	2005 FOTOGRAFIC / PAPER / FOTOGRAFIA	317.037.286	
XXX ANIVERSARI PENYA BARCELONISTA DE LLORET D'ESQUERRA A DRETA: JOAN ANTONI GIRALT BENEDICO, JOSEP VALLS ROCA I JAUME AMAT	2005 FOTOGRAFIC / PAPER / FOTOGRAFIA	317.037.287	
XXXV SETMANA CATALANA DE CICLISME ACTE SIMBOLIC DE LA INAUGURACIÓ DE LA SETMANA TALLANT LA CINTA. D'ESQUERRA A	1998 FOTOGRAFIC / PAPER / FOTOGRAFIA	317.038.300	