



# FONS PERSONALS

Descripció i inventari del fons

**699.028 JOSEP VALLS i ROCA (a) *BAMBI***

Cessió: Josep Valls i Roca (a) *Bambi*

Actualització: segon trimestre 2023



Ajuntament de  
Lloret de Mar

**SAMLM**  
SERVEI D'ARXIU MUNICIPAL DE LLORET DE MAR

# Descripció del fons

699.028 Josep Valls i Roca (a) *Bambi*



# FITXA DE DESCRIPCIÓ

## 1 ÀREA D'IDENTIFICACIÓ

### 1.1 Codi de referència

Codi país CAT Codi arxiu SAMLM Codi 699.028

### 1.2 Nivell de descripció

Inventari de fons documental personal.

### 1.3 Títol del fons / subfons

FONS PERSONALS. DIVERSOS. JOSEP VALLS i ROCA (a) *BAMBI*

### 1.4 Dates de formació

-Dates de creació: 1860 / 2016  
-Dates d'agregació: 1960 ca / 2016

### 1.5 Volum i suport

-Text: 2 registres  
-Material de difusió: 1 registre  
-Imatges: 9.980 registres  
-Audiovisuals: 2 registres  
-Objectes: 47 registres

TOTAL: 11,0 ml

## 2. ÀREA DE CONTEXT

### 2.1 Nom(s) del(s) productor(s)

Josep Valls i Roca (a) *Bambi*

### 2.2 Història de l'organisme / Biografia del productor

El Sr. Valls és un conegut col·leccionista lloretenc especialitzat en fotografies de tot tipus d'elements i objectes curiosos. També és fotògraf *amateur* i ha participat activament a la vida associativa local, especialment després del 1987, quan va patir un important accident laboral que el va apartar de la feina com a operari de la construcció. El Sr. Valls, conegut popularment a Lloret com *Bambi*, es va fer molt popular a la vila gràcies a l'exposició temàtica anual que preparava amb les seves col·leccions fotogràfiques tot



coincidint amb la Festa Major d'Hivern de Sant Romà, tradició que es va mantenir entre els anys 1997 i 2013.

### **2.3 Història arxivística**

La documentació s'ha anat concentrant al domicili del Sr. Valls al barri de Mas Vilà al llarg dels anys fins a la cessió documental.

### **2.4 Dades sobre l'ingrés**

La documentació ha entrat al SAMLM mitjançant diversos ingressos extraordinaris.

## **3. ÀREA DE CONTINGUT I ESTRUCTURA**

### **3.1 Abast i contingut informatius**

La documentació recull les aficions i activitats del Sr. Valls com a col·leccionista i fotògraf *amateur*.

### **3.2 Sistemes d'organització**

La documentació es guarda en caps normalitzades i es troba en bones condicions de conservació en els dipòsits del Servei d'Arxiu Municipal de Lloret de Mar.

L'organització documental s'ha fet seguint un quadre de classificació de caràcter funcional.

### **3.3 Avaluació, tria i eliminació**

El conjunt format per la col·lecció fotogràfica va ser sotmès a un procés d'avaluació i eliminació de còpies duplicades.

### **3.4 Incrementos**

És possible que en un futur es facin noves aportacions.

## **4. ÀREA DE CONDICIONS D'ACCÉS I ÚS**

### **4.1 Condicions d'accés**

La documentació d'aquest fons és d'accés públic, mentre es mantingui en bon estat de conservació.



## **4.2 Condicions de reproducció**

Se'n permet la reproducció amb mitjans reprogràfics que no suposin perjudici per a la conservació adequada de la documentació. La reproducció de documentació sotmesa a la legislació sobre drets d'autoria i/o protecció de dades de caràcter personal requerirà autorització prèvia.

## **4.3 Llengua i escriptura**

La pràctica totalitat de la documentació està en català i castellà en alfabet llatí.

## **4.4 Característiques físiques i requeriments tècnics (Conservació)**

La documentació es conserva en dipòsits condicionats a una temperatura de 18º C i a una humitat relativa del 50%.

En general es troba en bon estat de conservació i s'hi pot accedir de manera directa.

## **4.5 Instruments de descripció**

Hi ha un inventari en suport paper que està disponible a la biblioteca auxiliar de l'Arxiu. Tanmateix, l'inventari també es pot consultar a d'una base de dades informàtica a les instal·lacions de l'Arxiu i a través de la pàgina web del [SAMLM](http://sammlm.cat).

# **5. ÀREA DE DOCUMENTACIÓ RELACIONADA**

## **5.1 Existència i localització dels originals**

Els originals són els que el SAMLM ha descrit i guarda a les seves dependències.

## **5.2 Existència i localització de còpies**

No consta l'existència de còpia de la documentació del fons.

## **5.3 Documentació relacionada**

El SAMLM conserva altres fons relacionats amb el món del col·leccionisme i la fotografia *amateur*:

- 610.000 Josep Ribera i Cardona
- 709.000 Centre Excursionista de Lloret de Mar
- 718.000 Penya Xino Xano



## **5.4 Bibliografia**

La documentació ingressada ha estat parcialment publicada a diverses capçaleres de premsa local. També ha estat exhibida a les tradicionals exposicions anuals amb motiu de la Festa Major de Sant Romà.

## **6. ÀREA DE NOTES**

### **6.1 Notes**

No consta cap nota d'interès que s'hi pugui afegir.

## **7. ÀREA DE CONTROL DE LA DESCRIPCIÓ**

### **7.1 Autoria i dates**

- Classificació, descripció i inventari inicial: Joaquim Daban i Massana (2000).
- Actualització de la descripció: Lluís Frigola i Butiñà (22/01/2014)
- Classificació, descripció i inventari col·lecció fotogràfica, fase 1: Xavi Orri (tardor 2020).
- Actualització de la descripció: Jordi Padilla Delgado (gener 2021).
- Classificació, descripció i inventari col·lecció fotogràfica, fase 2: Maria Mercè Torrellas i Buixeda i Josep Maria Samos i Planas (tardor 2020 i hivern 2021).
- Classificació, descripció i inventari col·lecció fotogràfica, fase 3: Josep Maria Samos i Planas (tardor 2021)
- Classificació, descripció i inventari col·lecció fotogràfica, fase 4: Josep Maria Samos i Planas (primer trimestre 2022)
- Classificació, descripció i inventari col·lecció fotogràfica, fase 5: Josep Maria Samos i Planas (tercer trimestre 2022)
- Classificació, descripció i inventari col·lecció fotogràfica, fase 6: Josep Maria Samos i Planas (primer trimestre 2023)
- Classificació, descripció i inventari col·lecció fotogràfica, fase 7: Josep Maria Samos i Planas (segon trimestre 2023)

Tot sota la supervisió de Joaquim Daban i Massana, cap del SAMLM.

### **7.2 Fonts**

ORRI, Xavier & TORRELLAS i BUIXEDA, Maria Mercè, 2017. "La col·lecció d'imatges de Josep Roca i Valls (a) *Bambi*". Article publicat al butlletí *Sesmond*, 16, juny 2017, pp. 16-17, SAMLM, Lloret de Mar, 2017.

Hom ha parlat igualment amb el Sr. Valls.



Ajuntament de  
Lloret de Mar

**SAMLM**  
SERVEI D'ARXIU MUNICIPAL DE LLORET DE MAR

### **7.3. Regles o convencions**

La descripció ha estat elaborada seguint la Norma de Descripció Arxivística de Catalunya (NODAC), redactada segons les directrius de l'Associació d'Arxivers de Catalunya i la Subdirecció general d'Arxius del Departament de Cultura de la Generalitat de Catalunya.



Ajuntament de  
Lloret de Mar

**SAMLM**  
SERVEI D'ARXIU MUNICIPAL DE LLORET DE MAR

# QUADRE DE CLASSIFICACIÓ

## 699.028 JOSEP VALLS i ROCA (a) *BAMBI*

- 1000. DOCUMENTACIÓ FAMILIAR I PERSONAL
- 2000. MATERIAL DE DIFUSIÓ
- 3000. BIBLIOTECA AUXILIAR I HEMEROTECA LOCAL
- 4000. COL·LECCIONS
- 5000. IMATGES
- 7000. AUDIOVISUALS
- 8000. OBJECTES





Ajuntament de  
Lloret de Mar

**SAMLM**  
SERVEI D'ARXIU MUNICIPAL DE LLORET DE MAR

# Inventari del fons

699.028 Josep Valls i Roca (a) *Bambi*



Ajuntament de  
Lloret de Mar

**SAMLM**  
SERVEI D'ARXIU MUNICIPAL DE LLORET DE MAR

# Inventari del fons

699.028 Josep Valls i Roca (a) *Bambi*



<b>FONS</b>	PERSONALS
699	DIVERSOS
028	JOSEP VALLS I ROCA (A) BAMBI <b>SS</b> 699.028.1000
1000	DOCUMENTACIÓ FAMILIAR I PERSONAL / / /

CONTINGUT	ANYS / TIPOL. DOCUM.	ST	FOTO
Llibreta amb llistat relació àlbums de la col.lecció.	2016	<b>086.582.008</b>	
	TEXT / PAPER / LLIBRETA		
<i>COLECCIÓ DE FOTOGRAFIES DE JOSEP VALLS I</i>			
Protocol notarial compravenda casa al barri Areny. Venedor: Rafael Bancells i Dalmau. Comprador: Andrés	1919	<b>066.537.013</b>	
	TEXT / PAPER / PROTOCOL		



<b>FONS</b>	PERSONALS		
699	DIVERSOS		
028	JOSEP VALLS I ROCA (A) BAMBI	<b>SS</b>	699.028.2000
2000	MATERIAL DE DIFUSIÓ / / /		

<b>CONTINGUT</b>	<b>ANYS / TIPOL. DOCUM.</b>	<b>ST</b>	<b>FOTO</b>
Calendari 2010 en format targeta visita editat pel Sr. Valls amb imatge platja gran Lloret des de Torre	2010	<b>052.079.007</b>	
	MATERIAL DIFUSIÓ / PAPER / CALENDARI		
<i>CALENDARI 2010 JOSEP VALL I ROCA (A) BAMBI</i>			

**FONS** PERSONALS

699 DIVERSOS

028 JOSEP VALLS I ROCA (A) BAMBI

**SS** 699.028.5000

5000 IMATGES / / /

**CONTINGUT****ANYS / TIPOL. DOCUM.****ST****FOTO**

ACTE ENTREGA D'UN OBSEQUI

1987

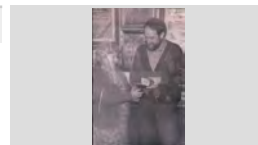
**317.027.388**PILAR RIBAS VIÑOLAS DE LA MASIA DEL ROSER I  
BARTOMEU COMAS FORTS DE CAL PARDALIMATGES / PAPER /  
FOTOGRAFIA

ACTOR VESTIT DE DONA

1979

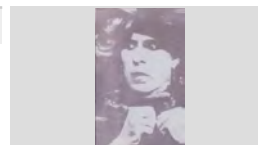
**317.028.160**FERMÍ REIXACH GARCÍA EN PLENA ACTUACIÓ A  
L'OBRA ABRAHAM I SAMUELIMATGES / PAPER /  
FOTOGRAFIA

Àlbum col·lecció de fotografies.

1970 / 2005

**086.396.001**

Tema: animals

IMATGES / PAPER /  
REPORTATGE*ANIMALS*

Àlbum col·lecció de fotografies.

1970 / 2005

**086.396.002**

Tema: animals.

IMATGES / PAPER /  
REPORTATGE*ANIMALS N° 2 [sic]*

Àlbum col·lecció de fotografies.

1970 / 2005

**086.396.003**

Tema: animals.

IMATGES / PAPER /  
REPORTATGE*ANIMALS N° 3 [sic]*

Àlbum col·lecció de fotografies.

1970 / 2005

**086.396.004**

Tema: animals.

IMATGES / PAPER /  
REPORTATGE*ANIMALS N° 4 [sic]*

Àlbum col·lecció de fotografies.

1970 / 2005

**086.422.001**

Tema: bitllets paper moneda

IMATGES / PAPER /  
REPORTATGE*DINERS INTERNACIONALS N°2 [sic]*

Àlbum col·lecció de fotografies.

1970 / 2005

**086.422.002**

Tema: bitllets paper moneda

IMATGES / PAPER /  
REPORTATGE*DINERS INTERNACIONALS N°3 [sic]*

Àlbum col·lecció de fotografies.

1970 / 2005

**086.422.003**

Tema: bitllets paper moneda

IMATGES / PAPER /  
REPORTATGE*DINERS INTERNACIONALS N°4 [sic]*



**FONS PERSONALS**

699 DIVERSOS

028 JOSEP VALLS I ROCA (A) BAMBI

SS 699.028.5000

5000 IMATGES / / /

**CONTINGUT**

**ANYS / TIPOL. DOCUM.**

**ST**

**FOTO**

Àlbum col·lecció de fotografies.

1970 / 2005

**086.423.001**

Tema: bitllets paper moneda

IMATGES / PAPER /  
REPORTATGE

*DINERS INTERNACIONALS N°5 [sic]*

Àlbum col·lecció de fotografies.

1970 / 2005

**086.423.002**

Tema: bitllets paper moneda

IMATGES / PAPER /  
REPORTATGE

*DINERS INTERNACIONALS N°6 [sic]*

Àlbum col·lecció de fotografies.

1970 / 2005

**086.423.003**

Tema: bitllets paper moneda

IMATGES / PAPER /  
REPORTATGE

*DINERS INTERNACIONALS N°7 [sic]*

Àlbum col·lecció de fotografies.

1970 / 2005

**086.424.001**

Tema: bitllets paper moneda

IMATGES / PAPER /  
REPORTATGE

*DINERS INTERNACIONALS N°8 [sic]*

Àlbum col·lecció de fotografies.

1970 / 2005

**086.424.002**

Tema: bitllets paper moneda

IMATGES / PAPER /  
REPORTATGE

*DINERS INTERNACIONALS N°9 [sic]*

Àlbum col·lecció de fotografies.

1970 / 2005

**086.424.003**

Tema: bitllets paper moneda

IMATGES / PAPER /  
REPORTATGE

*DINERS INTERNACIONALS N°10 [sic]*

Àlbum col·lecció de fotografies.

1970 / 2005

**086.425.001**

Tema: bitllets paper moneda

IMATGES / PAPER /  
REPORTATGE

*DINERS INTERNACIONALS N°11 [sic]*

Àlbum col·lecció de fotografies.

1970 / 2005

**086.425.002**

Tema: bitllets paper moneda

IMATGES / PAPER /  
REPORTATGE

*DINERS INTERNACIONALS N°12 [sic]*

Àlbum col·lecció de fotografies.

1970 / 2005

**086.425.003**

Tema: bitllets paper moneda

IMATGES / PAPER /  
REPORTATGE

*DINERS INTERNACIONALS N°13 [sic]*



**FONS PERSONALS**

699 DIVERSOS

028 JOSEP VALLS I ROCA (A) BAMBI

SS 699.028.5000

5000 IMATGES / / /

**CONTINGUT**

**ANYS / TIPOL. DOCUM.**

**ST**

**FOTO**

Àlbum col·lecció de fotografies.

1970 / 2005

**086.426.001**

Tema: bitllets paper moneda

IMATGES / PAPER /  
REPORTATGE

*DINERS INTERNACIONALS N°14 [sic]*

Àlbum col·lecció de fotografies.

1970 / 2005

**086.426.002**

Tema: bitllets paper moneda

IMATGES / PAPER /  
REPORTATGE

*DINERS INTERNACIONALS N°15 [sic]*

Àlbum col·lecció de fotografies.

1970 / 2005

**086.426.003**

Tema: bitllets paper moneda

IMATGES / PAPER /  
REPORTATGE

*DINERS INTERNACIONALS N°16 [sic]*

Àlbum col·lecció de fotografies.

1970 / 2005

**086.429.003**

Tema: bitllets paper moneda

IMATGES / PAPER /  
REPORTATGE

*DINERS INTERNACIONALS N°17 [sic]*

Àlbum col·lecció de fotografies.

1970 / 2005

**086.420.002**

Tema: bitllets paper moneda emesos a Espanya.

IMATGES / PAPER /  
REPORTATGE

*DINERS NACIONALS N°1 [sic]*

Àlbum col·lecció de fotografies.

1970 / 2005

**086.420.003**

Tema: bitllets paper moneda emesos a Espanya.

IMATGES / PAPER /  
REPORTATGE

*DINERS NACIONALS N°2 [sic]*

Àlbum col·lecció de fotografies.

1970 / 2005

**086.427.001**

Tema: bitllets paper moneda i monedes Guerra Civil

IMATGES / PAPER /  
REPORTATGE

*DINERS DE-LA GUERRA-CIVIL N°1 [sic]*

Àlbum col·lecció de fotografies.

1970 / 2005

**086.427.002**

Tema: bitllets paper moneda i monedes Guerra Civil

IMATGES / PAPER /  
REPORTATGE

*DINERS DE-LA GUERRA-CIVIL N°2 [sic]*

Àlbum col·lecció de fotografies.

1970 / 2005

**086.428.002**

Tema: bitllets paper moneda i monedes Guerra Civil

IMATGES / PAPER /  
REPORTATGE

*DINERS DE-LA GUERRA-CIVIL N°5 [sic]*



**FONS PERSONALS**

699 DIVERSOS

028 JOSEP VALLS I ROCA (A) BAMBI

**SS** 699.028.5000

5000 IMATGES / / /

**CONTINGUT**

**ANYS / TIPOL. DOCUM.**

**ST**

**FOTO**

Àlbum col·lecció de fotografies.

1970 / 2005

**086.429.002**

Tema: bitllets paper moneda i monedes Guerra Civil

IMATGES / PAPER /  
REPORTATGE

*DINERS DE-LA GUERRA-CIVIL N°8 [sic]*

Àlbum col·lecció de fotografies.

1970 / 2005

**086.427.003**

Tema: bitllets paper moneda i monedes Guerra Civil.

IMATGES / PAPER /  
REPORTATGE

*DINERS DE-LA GUERRA-CIVIL N°3 [sic]*

Àlbum col·lecció de fotografies.

1970 / 2005

**086.428.001**

Tema: bitllets paper moneda i monedes Guerra Civil.

IMATGES / PAPER /  
REPORTATGE

*DINERS DE-LA GUERRA-CIVIL N°4 [sic]*

Àlbum col·lecció de fotografies.

1970 / 2005

**086.428.003**

Tema: bitllets paper moneda i monedes Guerra Civil.

IMATGES / PAPER /  
REPORTATGE

*DINERS DE-LA GUERRA-CIVIL N°6 [sic]*

Àlbum col·lecció de fotografies.

1970 / 2005

**086.429.001**

Tema: bitllets paper moneda i monedes Guerra Civil.

IMATGES / PAPER /  
REPORTATGE

*DINERS DE-LA GUERRA-CIVIL N°7 [sic]*

Àlbum col·lecció de fotografies.

1970 / 2005

**086.421.003**

Tema: Bitllets paper moneda internacionals.

IMATGES / PAPER /  
REPORTATGE

*DINERS INTERNACIONALS N°3 [sic]*

Àlbum col·lecció de fotografies.

1970 / 2005

**086.420.001**

Tema: cases i espais amb contruccions tipus porxo.

IMATGES / PAPER /  
REPORTATGE

*PORXOS N°1 [sic]*

Àlbum col·lecció de fotografies.

1970 / 2005

**086.430.004**

Tema: dibuixos de diferents artistes.

IMATGES / PAPER /  
REPORTATGE

*DIBUIX D'BROMA N°3 [sic]*

Àlbum col·lecció de fotografies.

1970 / 2005

**086.431.001**

Tema: dibuixos de diferents artistes.

IMATGES / PAPER /  
REPORTATGE

*DIBUIX N°4 [sic]*





<b>FONS</b>	PERSONALS
699	DIVERSOS
028	JOSEP VALLS I ROCA (A) BAMBI <span style="float: right;">SS 699.028.5000</span>
5000	IMATGES / / /

CONTINGUT	ANYS / TIPOL. DOCUM.	ST	FOTO
Àlbum col·lecció de fotografies. Tema: difents models de xemeneia <i>CHIMENEIAS N°1 [sic]</i>	1970 / 2005 IMATGES / PAPER / REPORTATGE	<b>086.402.001</b>	
Àlbum col·lecció de fotografies. Tema: difents models de xemeneia <i>CHIMENEIAS N°2 [sic]</i>	1970 / 2005 IMATGES / PAPER / REPORTATGE	<b>086.402.002</b>	
Àlbum col·lecció de fotografies. Tema: difents models de xemeneia <i>CHIMENEIAS N°3 [sic]</i>	1970 / 2005 IMATGES / PAPER / REPORTATGE	<b>086.402.003</b>	
Àlbum col·lecció de fotografies. Tema: difents models de xemeneia. <i>CHIMENEIAS N°4 [sic]</i>	1970 / 2005 IMATGES / PAPER / REPORTATGE	<b>086.403.004</b>	
Àlbum col·lecció de fotografies. Tema: diferents elements i creacions en metall. <i>CURIOSITATS EN METALLS N°1 [sic]</i>	1970 / 2005 IMATGES / PAPER / REPORTATGE	<b>086.414.001</b>	
Àlbum col·lecció de fotografies. Tema: diferents elements i creacions en metall. <i>CURIOSITATS EN METALLS N°2 [sic]</i>	1970 / 2005 IMATGES / PAPER / REPORTATGE	<b>086.414.002</b>	
Àlbum col·lecció de fotografies. Tema: diferents elements i creacions en metall. <i>CURIOSITATS EN METALLS N°3 [sic]</i>	1970 / 2005 IMATGES / PAPER / REPORTATGE	<b>086.414.003</b>	
Àlbum col·lecció de fotografies. Tema: diferents elements i creacions en metall. <i>CURIOSITATS EN METALLS N°4 [sic]</i>	1970 / 2005 IMATGES / PAPER / REPORTATGE	<b>086.415.001</b>	
Àlbum col·lecció de fotografies. Tema: diferents elements i creacions en metall. <i>CURIOSITATS EN METALLS N°5 [sic]</i>	1970 / 2005 IMATGES / PAPER / REPORTATGE	<b>086.415.002</b>	



<b>FONS</b>	PERSONALS
699	DIVERSOS
028	JOSEP VALLS I ROCA (A) BAMBI <span style="float: right;">SS 699.028.5000</span>
5000	IMATGES / / /

CONTINGUT	ANYS / TIPOL. DOCUM.	ST	FOTO
Àlbum col·lecció de fotografies. Tema: diferents jardins i motius decoratius. <i>DETALLS DE JARDI N°1 [sic]</i>	1970 / 2005 IMATGES / PAPER / REPORTATGE	<b>086.410.001</b>	
Àlbum col·lecció de fotografies. Tema: diferents jardins i motius decoratius. <i>DETALLS DE JARDI N°2 [sic]</i>	1970 / 2005 IMATGES / PAPER / REPORTATGE	<b>086.410.002</b>	
Àlbum col·lecció de fotografies. Tema: diferents jardins i motius decoratius. <i>DETALLS DE JARDI N°3 [sic]</i>	1970 / 2005 IMATGES / PAPER / REPORTATGE	<b>086.410.003</b>	
Àlbum col·lecció de fotografies. Tema: diferents jardins i motius decoratius. <i>DETALLS DE JARDI N°4 [sic]</i>	1970 / 2005 IMATGES / PAPER / REPORTATGE	<b>086.410.004</b>	
Àlbum col·lecció de fotografies. Tema: diferents jardins i motius decoratius. <i>DETALLS DE-JARDI I-ALTRES N°1 [sic]</i>	1970 / 2005 IMATGES / PAPER / REPORTATGE	<b>086.432.001</b>	
Àlbum col·lecció de fotografies. Tema: diferents jardins i motius decoratius. <i>DETALLS DE-JARDI I-ALTRES N°2 [sic]</i>	1970 / 2005 IMATGES / PAPER / REPORTATGE	<b>086.432.002</b>	
Àlbum col·lecció de fotografies. Tema: diferents jardins i motius decoratius. <i>DETALLS DE-JARDI I-ALTRES N°3 [sic]</i>	1970 / 2005 IMATGES / PAPER / REPORTATGE	<b>086.432.003</b>	
Àlbum col·lecció de fotografies. Tema: diferents jardins i motius decoratius. <i>DETALLS DE-JARDI I-ALTRES N°4 [sic]</i>	1970 / 2005 IMATGES / PAPER / REPORTATGE	<b>086.433.001</b>	
Àlbum col·lecció de fotografies. Tema: diferents jardins i motius decoratius. <i>DETALLS DE-JARDI I-ALTRES N°5 [sic]</i>	1970 / 2005 IMATGES / PAPER / REPORTATGE	<b>086.433.002</b>	



**FONS PERSONALS**

699 DIVERSOS

028 JOSEP VALLS I ROCA (A) BAMBI

SS 699.028.5000

5000 IMATGES / / /

**CONTINGUT**

**ANYS / TIPOL. DOCUM.**

**ST**

**FOTO**

Àlbum col·lecció de fotografies.

1970 / 2005

**086.433.003**

Tema: diferents jardins i motius decoratius.

IMATGES / PAPER /  
REPORTATGE

*DETALLS DE-JARDI I-ALTRES N°6 [sic]*

Àlbum col·lecció de fotografies.

1970 / 2005

**086.434.001**

Tema: diferents jardins i motius decoratius.

IMATGES / PAPER /  
REPORTATGE

*DETALLS DE-JARDI I-ALTRES N°7 [sic]*

Àlbum col·lecció de fotografies.

1970 / 2005

**086.434.002**

Tema: diferents jardins i motius decoratius.

IMATGES / PAPER /  
REPORTATGE

*DETALLS DE-JARDI I-ALTRES N°8 [sic]*

Àlbum col·lecció de fotografies.

1970 / 2005

**086.434.003**

Tema: diferents jardins i motius decoratius.

IMATGES / PAPER /  
REPORTATGE

*DETALLS DE-JARDI I-ALTRES N°9 [sic]*

Àlbum col·lecció de fotografies.

1970 / 2005

**086.435.001**

Tema: diferents jardins i motius decoratius.

IMATGES / PAPER /  
REPORTATGE

*DETALLS DE-JARDI I-ALTRES N°10 [sic]*

Àlbum col·lecció de fotografies.

1970 / 2005

**086.407.002**

Tema: diferents models de màquines de cosir i embolcalls de tabac.

*MAQUINAS DE CUSI N°1 - TABACS N° 1 [sic]*

IMATGES / PAPER /  
REPORTATGE

Àlbum col·lecció de fotografies.

1970 / 2005

**086.407.003**

Tema: diferents models de màquines escriure.

*MAQUINAS DE ESCRIURE [sic]*

IMATGES / PAPER /  
REPORTATGE

Àlbum col·lecció de fotografies.

1970 / 2005

**086.407.001**

Tema: diferents models de màquines fotogràfiques.

*MAQUINAS DE RETRATA N°1 [sic]*

IMATGES / PAPER /  
REPORTATGE

Àlbum col·lecció de fotografies.

1970 / 2005

**086.408.001**

Tema: diferents models de Ràdios.

*RADIOS N°1 [sic]*

IMATGES / PAPER /  
REPORTATGE



**FONS PERSONALS**

699 DIVERSOS

028 JOSEP VALLS I ROCA (A) BAMBI

**SS** 699.028.5000

5000 IMATGES / / /

**CONTINGUT**

**ANYS / TIPOL. DOCUM.**

**ST**

**FOTO**

Àlbum col·lecció de fotografies.

1970 / 2005

**086.408.002**

Tema: diferents models de Ràdios.

IMATGES / PAPER /  
REPORTATGE

*RADIOS N°2 [sic]*

Àlbum col·lecció de fotografies.

1970 / 2005

**086.408.003**

Tema: diferents models de Ràdios.

IMATGES / PAPER /  
REPORTATGE

*RADIOS N°3 [sic]*

Àlbum col·lecció de fotografies.

1970 / 2005

**086.407.004**

Tema: diferents models de telèfons i màquines registradores.

IMATGES / PAPER /  
REPORTATGE

*TELEFONS - REGISTRADORAS N°1 [sic]*

Àlbum col·lecció de fotografies.

1970 / 2005

**086.405.001**

Tema: diferents pous a indrets diversos.

IMATGES / PAPER /  
REPORTATGE

*POUS N°1 [sic]*

Àlbum col·lecció de fotografies.

1970 / 2005

**086.405.002**

Tema: diferents pous a indrets diversos.

IMATGES / PAPER /  
REPORTATGE

*POUS N°2 [sic]*

Àlbum col·lecció de fotografies.

1970 / 2005

**086.405.003**

Tema: diferents pous a indrets diversos.

IMATGES / PAPER /  
REPORTATGE

*POUS N°3 [sic]*

Àlbum col·lecció de fotografies.

1970 / 2005

**086.409.001**

Tema: diferents tipus armes.

IMATGES / PAPER /  
REPORTATGE

*DIFERENTS ARMAS N°1 [sic]*

Àlbum col·lecció de fotografies.

1970 / 2005

**086.409.002**

Tema: diferents tipus armes.

IMATGES / PAPER /  
REPORTATGE

*DIFERENTS ARMAS N°2 [sic]*

Àlbum col·lecció de fotografies.

1970 / 2005

**086.409.003**

Tema: diferents tipus armes.

IMATGES / PAPER /  
REPORTATGE

*DIFERENTS ARMAS N°3 [sic]*



**FONS PERSONALS**

699 DIVERSOS

028 JOSEP VALLS I ROCA (A) BAMBI

SS 699.028.5000

5000 IMATGES / / /

**CONTINGUT**

**ANYS / TIPOL. DOCUM.**

**ST**

**FOTO**

Àlbum col·lecció de fotografies.

1970 / 2005

**086.408.004**

Tema: diferents tipus de bolets.

IMATGES / PAPER /  
REPORTATGE

*BOLETS N°1 [sic]*

Àlbum col·lecció de fotografies.

1970 / 2005

**086.419.003**

Tema: edificis que acullen museus de diferents indrets.

IMATGES / PAPER /  
REPORTATGE

*MUSEUS N°1 [sic]*

Àlbum col·lecció de fotografies.

1970 / 2005

**086.399.001**

Tema: eines i estris.

IMATGES / PAPER /  
REPORTATGE

*CURIOSITATS EN FUSTÉ N° 1 [sic]*

Àlbum col·lecció de fotografies.

1970 / 2005

**086.399.002**

Tema: eines i estris.

IMATGES / PAPER /  
REPORTATGE

*CURIOSITATS EN FUSTÉ N° 2 [sic]*

Àlbum col·lecció de fotografies.

1970 / 2005

**086.399.003**

Tema: eines i estris.

IMATGES / PAPER /  
REPORTATGE

*CURIOSITATS EN FUSTÉ N° 3 [sic]*

Àlbum col·lecció de fotografies.

1970 / 2005

**086.399.004**

Tema: eines i estris.

IMATGES / PAPER /  
REPORTATGE

*CURIOSITATS EN FUSTÉ N° 4 [sic]*

Àlbum col·lecció de fotografies.

1970 / 2005

**086.411.001**

Tema: eines, estris utilitzats al camp.

IMATGES / PAPER /  
REPORTATGE

*ESTRIS DE PAGÉS N°1 [sic]*

Àlbum col·lecció de fotografies.

1970 / 2005

**086.411.002**

Tema: eines, estris utilitzats al camp.

IMATGES / PAPER /  
REPORTATGE

*ESTRIS DE PAGÉS N°2 [sic]*

Àlbum col·lecció de fotografies.

1970 / 2005

**086.411.003**

Tema: eines, estris utilitzats al camp.

IMATGES / PAPER /  
REPORTATGE

*ESTRIS DE PAGÉS N°3 [sic]*



<b>FONS</b>	PERSONALS
699	DIVERSOS
028	JOSEP VALLS I ROCA (A) BAMBI <span style="float: right;">SS 699.028.5000</span>
5000	IMATGES / / /

CONTINGUT	ANYS / TIPOL. DOCUM.	ST	FOTO
Àlbum col·lecció de fotografies. Tema: eines, estris utilitzats al camp.	1970 / 2005 IMATGES / PAPER / REPORTATGE	<b>086.412.001</b>	
<i>ESTRIS DE PAGÉS N°4 [sic]</i>			
Àlbum col·lecció de fotografies. Tema: elements decoratius en ceràmica.	1970 / 2005 IMATGES / PAPER / REPORTATGE	<b>086.412.002</b>	
<i>CURIOSITATS EN CERAMICA N°1 [sic]</i>			
Àlbum col·lecció de fotografies. Tema: elements decoratius en ceràmica.	1970 / 2005 IMATGES / PAPER / REPORTATGE	<b>086.412.003</b>	
<i>CURIOSITATS EN CERAMICA N°2 [sic]</i>			
Àlbum col·lecció de fotografies. Tema: elements decoratius en ceràmica.	1970 / 2005 IMATGES / PAPER / REPORTATGE	<b>086.413.001</b>	
<i>CURIOSITATS EN CERAMICA N°3 [sic]</i>			
Àlbum col·lecció de fotografies. Tema: elements decoratius en ceràmica.	1970 / 2005 IMATGES / PAPER / REPORTATGE	<b>086.413.002</b>	
<i>CURIOSITATS EN CERAMICA N°4 [sic]</i>			
Àlbum col·lecció de fotografies. Tema: elements decoratius en ceràmica.	1970 / 2005 IMATGES / PAPER / REPORTATGE	<b>086.413.003</b>	
<i>CURIOSITATS EN CERAMICA N°5 [sic]</i>			
Àlbum col·lecció de fotografies. Tema: escultures i dibuixos de nans.	1970 / 2005 IMATGES / PAPER / REPORTATGE	<b>086.401.003</b>	
<i>NANS N° 1 [sic]</i>			
Àlbum col·lecció de fotografies. Tema: escultures i imatges.	1970 / 2005 IMATGES / PAPER / REPORTATGE	<b>086.403.003</b>	
<i>BRUIXES I FARS N°1 [sic]</i>			
Àlbum col·lecció de fotografies. Tema: escultures, estampes i altres imatges de sants i verges.	1970 / 2005 IMATGES / PAPER / REPORTATGE	<b>086.438.003</b>	
<i>IMATGES RELIGIOSES N°1 [sic]</i>			



<b>FONS</b>	PERSONALS
699	DIVERSOS
028	JOSEP VALLS I ROCA (A) BAMBI <span style="float: right;">SS 699.028.5000</span>
5000	IMATGES / / /

CONTINGUT	ANYS / TIPOL. DOCUM.	ST	FOTO
Àlbum col·lecció de fotografies. Tema: esglésies amb campanar i campanes. <i>CAMPANÁS, ESGLESIAS I-ALTRES N°7 [sic]</i>	1970 / 2005 IMATGES / PAPER / REPORTATGE	<b>086.431.005</b>	
Àlbum col·lecció de fotografies. Tema: esglésies amb campanar i campanes. <i>CAMPANÁS, ESGLESIAS I-ALTRES N°1 [sic]</i>	1970 / 2005 IMATGES / PAPER / REPORTATGE	<b>086.435.002</b>	
Àlbum col·lecció de fotografies. Tema: esglésies amb campanar i campanes. <i>CAMPANÁS, ESGLESIAS I-ALTRES N°2 [sic]</i>	1970 / 2005 IMATGES / PAPER / REPORTATGE	<b>086.435.003</b>	
Àlbum col·lecció de fotografies. Tema: esglésies amb campanar i campanes. <i>CAMPANÁS, ESGLESIAS I-ALTRES N°3 [sic]</i>	1970 / 2005 IMATGES / PAPER / REPORTATGE	<b>086.436.001</b>	
Àlbum col·lecció de fotografies. Tema: esglésies amb campanar i campanes. <i>CAMPANÁS, ESGLESIAS I-ALTRES N°4 [sic]</i>	1970 / 2005 IMATGES / PAPER / REPORTATGE	<b>086.436.002</b>	
Àlbum col·lecció de fotografies. Tema: esglésies amb campanar i campanes. <i>CAMPANÁS, ESGLESIAS I-ALTRES N°5 [sic]</i>	1970 / 2005 IMATGES / PAPER / REPORTATGE	<b>086.436.003</b>	
Àlbum col·lecció de fotografies. Tema: esglésies amb campanar i campanes. <i>CAMPANÁS, ESGLESIAS I-ALTRES N°6 [sic]</i>	1970 / 2005 IMATGES / PAPER / REPORTATGE	<b>086.437.001</b>	
Àlbum col·lecció de fotografies. Tema: esglésies amb campanar i campanes. <i>CAMPANAS ESGLESIAS I ALTRES [sic]</i>	1970 / 2005 IMATGES / PAPER / REPORTATGE	<b>086.438.004</b>	
Àlbum col·lecció de fotografies. Tema: flors i plantes. <i>FLORA N°1 [sic]</i>	1970 / 2005 IMATGES / PAPER / REPORTATGE	<b>086.416.001</b>	



<b>FONS</b>	PERSONALS
699	DIVERSOS
028	JOSEP VALLS I ROCA (A) BAMBI <span style="float: right;">SS 699.028.5000</span>
5000	IMATGES / / /

CONTINGUT	ANYS / TIPOL. DOCUM.	ST	FOTO
Àlbum col·lecció de fotografies. Tema: flors i plantes. <i>FLORA N°2 [sic]</i>	1970 / 2005 IMATGES / PAPER / REPORTATGE	<b>086.416.002</b>	
Àlbum col·lecció de fotografies. Tema: flors i plantes. <i>FLORA N°3 [sic]</i>	1970 / 2005 IMATGES / PAPER / REPORTATGE	<b>086.416.003</b>	
Àlbum col·lecció de fotografies. Tema: flors i plantes. <i>FLORA N°4 [sic]</i>	1970 / 2005 IMATGES / PAPER / REPORTATGE	<b>086.417.001</b>	
Àlbum col·lecció de fotografies. Tema: flors i plantes. <i>FLORA N°5 [sic]</i>	1970 / 2005 IMATGES / PAPER / REPORTATGE	<b>086.417.002</b>	
Àlbum col·lecció de fotografies. Tema: flors i plantes. <i>FLORA N°6 [sic]</i>	1970 / 2005 IMATGES / PAPER / REPORTATGE	<b>086.417.003</b>	
Àlbum col·lecció de fotografies. Tema: flors i plantes. <i>FLORA N°7 [sic]</i>	1970 / 2005 IMATGES / PAPER / REPORTATGE	<b>086.418.001</b>	
Àlbum col·lecció de fotografies. Tema: flors i plantes. <i>FLORA N°8 [sic]</i>	1970 / 2005 IMATGES / PAPER / REPORTATGE	<b>086.418.002</b>	
Àlbum col·lecció de fotografies. Tema: flors i plantes. <i>FLORA N°9 [sic]</i>	1970 / 2005 IMATGES / PAPER / REPORTATGE	<b>086.418.003</b>	
Àlbum col·lecció de fotografies. Tema: flors i plantes. <i>FLORA N°10 [sic]</i>	1970 / 2005 IMATGES / PAPER / REPORTATGE	<b>086.419.001</b>	





**FONS PERSONALS**

699 DIVERSOS

028 JOSEP VALLS I ROCA (A) BAMBI

**SS** 699.028.5000

5000 IMATGES / / /

**CONTINGUT**

**ANYS / TIPOL. DOCUM.**

**ST**

**FOTO**

Àlbum col·lecció de fotografies.

1970 / 2005

**086.419.002**

Tema: flors i plantes.

IMATGES / PAPER /  
REPORTATGE

*FLORA N°11 [sic]*

Àlbum col·lecció de fotografies.

1970 / 2005

**086.404.001**

Tema: fonts i brolladors a diferents poblacions.

IMATGES / PAPER /  
REPORTATGE

*SURTIDOS I FONST N°1 [sic]*

Àlbum col·lecció de fotografies.

1970 / 2005

**086.404.002**

Tema: fonts i brolladors a diferents poblacions.

IMATGES / PAPER /  
REPORTATGE

*SURTIDOS I FONST N°2 [sic]*

Àlbum col·lecció de fotografies.

1970 / 2005

**086.404.003**

Tema: fonts i brolladors a diferents poblacions.

IMATGES / PAPER /  
REPORTATGE

*SURTIDOS I FONST N°3 [sic]*

Àlbum col·lecció de fotografies.

1970 / 2005

**086.415.003**

Tema: imatges de castells i construccions fortificades a diferents indrets.

IMATGES / PAPER /  
REPORTATGE

*CASTELLS N°1 [sic]*

Àlbum col·lecció de fotografies.

1970 / 2005

**086.429.004**

Tema: imatges de la ciutat de Moscou.

IMATGES / PAPER /  
REPORTATGE

*MOSCOU N°1 [sic]*

Àlbum col·lecció de fotografies.

1970 / 2005

**086.430.001**

Tema: imatges de la ciutat de Sant Petersburg.

IMATGES / PAPER /  
REPORTATGE

*SANT PETESBURG N°1 [sic]*

Àlbum col·lecció de fotografies.

1970 / 2005

**086.430.002**

Tema: imatges de la ciutat de Sant Petersburg.

IMATGES / PAPER /  
REPORTATGE

*SANT PETESBURG N°2 [sic]*

Àlbum col·lecció de fotografies.

1970 / 2005

**086.397.004**

Tema: licors.

IMATGES / PAPER /  
REPORTATGE

*VINS CAVES I ALTRES N° 4 [sic]*



<b>FONS</b>	PERSONALS
699	DIVERSOS
028	JOSEP VALLS I ROCA (A) BAMBI <span style="float: right;">SS 699.028.5000</span>
5000	IMATGES / / /

CONTINGUT	ANYS / TIPOL. DOCUM.	ST	FOTO
<p>Àlbum col·lecció de fotografies.</p> <p>Tema: models estufes, cuines i forns a difents espais i localitzacions.</p> <p><i>ESTUFAS CUINES FORNS N°1 [sic]</i></p>	1970 / 2005	<b>086.406.001</b>	
	IMATGES / PAPER / REPORTATGE		
<p>Àlbum col·lecció de fotografies.</p> <p>Tema: models llar de foc a difents espais i localitzacions.</p> <p><i>LLARS-DE-FOC PARRILLAS N°1 [sic]</i></p>	1970 / 2005	<b>086.406.002</b>	
	IMATGES / PAPER / REPORTATGE		
<p>Àlbum col·lecció de fotografies.</p> <p>Tema: models llar de foc a difents espais i localitzacions.</p> <p><i>LLARS-DE-FOC PARRILLAS N°2 [sic]</i></p>	1970 / 2005	<b>086.406.003</b>	
	IMATGES / PAPER / REPORTATGE		
<p>Àlbum col·lecció de fotografies.</p> <p>Tema: Monedes internacionals.</p> <p><i>DINERS INTERNACIONALS N°1 [sic]</i></p>	1970 / 2005	<b>086.421.001</b>	
	IMATGES / PAPER / REPORTATGE		
<p>Àlbum col·lecció de fotografies.</p> <p>Tema: Monedes internacionals.</p> <p><i>DINERS INTERNACIONALS N°2 [sic]</i></p>	1970 / 2005	<b>086.421.002</b>	
	IMATGES / PAPER / REPORTATGE		
<p>Àlbum col·lecció de fotografies.</p> <p>Tema: ormeigs, estris i eines utilitzades per pescadors per pescar.</p> <p><i>ESTRIS DE MAR N°1 [sic]</i></p>	1970 / 2005	<b>086.407.005</b>	
	IMATGES / PAPER / REPORTATGE		
<p>Àlbum col·lecció de fotografies.</p> <p>Tema: peixos al natural i dibuixats.</p> <p><i>PEIXOS N°1 [sic]</i></p>	1970 / 2005	<b>086.403.001</b>	
	IMATGES / PAPER / REPORTATGE		
<p>Àlbum col·lecció de fotografies.</p> <p>Tema: peixos al natural i dibuixats.</p> <p><i>PEIXOS N°2 [sic]</i></p>	1970 / 2005	<b>086.403.002</b>	
	IMATGES / PAPER / REPORTATGE		
<p>Àlbum col·lecció de fotografies.</p> <p>Tema: postals històriques.</p> <p><i>HISTORIA N° 1 [sic]</i></p>	1970 / 2005	<b>086.398.001</b>	
	IMATGES / PAPER / REPORTATGE		



**FONS PERSONALS**

699 DIVERSOS

028 JOSEP VALLS I ROCA (A) BAMBI

**SS** 699.028.5000

5000 IMATGES / / /

**CONTINGUT**

**ANYS / TIPOL. DOCUM.**

**ST**

**FOTO**

Àlbum col·lecció de fotografies.

1970 / 2005

**086.398.002**

Tema: postals històriques.

IMATGES / PAPER /  
REPORTATGE

*HISTORIA N° 2 [sic]*

Àlbum col·lecció de fotografies.

1970 / 2005

**086.401.004**

Tema: postals i retalls amb referències històriques

IMATGES / PAPER /  
REPORTATGE

*HISTORIA N° 5 [sic]*

Àlbum col·lecció de fotografies.

1970 / 2005

**086.404.004**

Tema: postals, retalls i dibuixos relacionats amb la Prehistòria

IMATGES / PAPER /  
REPORTATGE

*PREHISTORIA N°1 [sic]*

Àlbum col·lecció de fotografies.

1970 / 2005

**086.430.003**

Tema: quadres i pintures de diferents artistes.

IMATGES / PAPER /  
REPORTATGE

*PINTURAS N°1 [sic]*

Àlbum col·lecció de fotografies.

1970 / 2005

**086.431.002**

Tema: quadres i pintures de diferents artistes.

IMATGES / PAPER /  
REPORTATGE

*PINTURAS N°2 [sic]*

Àlbum col·lecció de fotografies.

1970 / 2005

**086.431.003**

Tema: quadres i pintures de diferents artistes.

IMATGES / PAPER /  
REPORTATGE

*PINTURAS N°3 [sic]*

Àlbum col·lecció de fotografies.

1970 / 2005

**086.431.004**

Tema: quadres i pintures de diferents artistes.

IMATGES / PAPER /  
REPORTATGE

*PINTURAS N°4 [sic]*

Àlbum col·lecció de fotografies.

1970 / 2005

**086.400.001**

Tema: rellotges; rellotges de paret; rellotges de sol.

IMATGES / PAPER /  
REPORTATGE

*RELOTGES N° 1 [sic]*

Àlbum col·lecció de fotografies.

1970 / 2005

**086.400.002**

Tema: rellotges; rellotges de paret; rellotges de sol.

IMATGES / PAPER /  
REPORTATGE

*RELOTGES DE SOL I ALTRES N° 1 [sic]*





<b>FONS</b>	PERSONALS
699	DIVERSOS
028	JOSEP VALLS I ROCA (A) BAMBI <span style="float: right;">SS 699.028.5000</span>
5000	IMATGES / / /

CONTINGUT	ANYS / TIPOL. DOCUM.	ST	FOTO
Àlbum col·lecció de fotografies. Tema: rellotges; rellotges de paret; rellotges de sol. <i>RELOTGES DE SOL I ALTRES N° 2 [sic]</i>	1970 / 2005 IMATGES / PAPER / REPORTATGE	<b>086.400.003</b>	
Àlbum col·lecció de fotografies. Tema: rellotges; rellotges de paret; rellotges de sol. <i>RELOTGES DE SOL I ALTRES N° 3 [sic]</i>	1970 / 2005 IMATGES / PAPER / REPORTATGE	<b>086.401.001</b>	
Àlbum col·lecció de fotografies. Tema: rellotges. <i>RELOTGES DE BUTXACA N° 1 [sic]</i>	1970 / 2005 IMATGES / PAPER / REPORTATGE	<b>086.401.002</b>	
Àlbum col·lecció de fotografies. Tema: segells, escuts i logos. <i>ESCUTS-SEGELLS ANAGRAMES SIMBOLS N°1 [sic]</i>	1970 / 2005 IMATGES / PAPER / REPORTATGE	<b>086.437.002</b>	
Àlbum col·lecció de fotografies. Tema: segells, escuts i logos. <i>ESCUTS-SEGELLS ANAGRAMES SIMBOLS N°2 [sic]</i>	1970 / 2005 IMATGES / PAPER / REPORTATGE	<b>086.437.003</b>	
Àlbum col·lecció de fotografies. Tema: segells, escuts i logos. <i>ESCUTS-SEGELLS ANAGRAMES SIMBOLS N°3 [sic]</i>	1970 / 2005 IMATGES / PAPER / REPORTATGE	<b>086.438.001</b>	
Àlbum col·lecció de fotografies. Tema: segells, escuts i logos. <i>ESCUTS-SEGELLS ANAGRAMES SIMBOLS N°4 [sic]</i>	1970 / 2005 IMATGES / PAPER / REPORTATGE	<b>086.438.002</b>	
Àlbum col·lecció de fotografies. Tema: vehicles i automòbils. <i>COCHES I ALTRES N° 1 [sic]</i>	1970 / 2005 IMATGES / PAPER / REPORTATGE	<b>086.398.003</b>	
Àlbum col·lecció de fotografies. Tema: vehicles i automòbils. <i>COCHES I ALTRES N° 2 [sic]</i>	1970 / 2005 IMATGES / PAPER / REPORTATGE	<b>086.398.004</b>	

**FONS PERSONALS**

699	DIVERSOS		
028	JOSEP VALLS I ROCA (A) BAMBI	SS	699.028.5000
5000	IMATGES / / /		

CONTINGUT	ANYS / TIPOL. DOCUM.	ST	FOTO
<p>Àlbum col·lecció de fotografies.</p> <p>Tema: vins i altres licors.</p> <p><i>VINS CAVES I ALTRES N° 2 [sic]</i></p>	<p>1970 / 2005</p> <p>IMATGES / PAPER / REPORTATGE</p>	<b>086.397.002</b>	
<p>Àlbum col·lecció de fotografies.</p> <p>Tema: vins i caves.</p> <p><i>VINS CAVES I ALTRES N° 1 [sic]</i></p>	<p>1970 / 2005</p> <p>IMATGES / PAPER / REPORTATGE</p>	<b>086.397.001</b>	
<p>Àlbum col·lecció de fotografies.</p> <p>Tema: vins i licors.</p> <p><i>VINS CAVES I ALTRES N° 3 [sic]</i></p>	<p>1970 / 2005</p> <p>IMATGES / PAPER / REPORTATGE</p>	<b>086.397.003</b>	
<p>Àlbums nets i desmuntats. Imatges agrupades per temàtiques.</p> <p><i>ANUNCIS I PROGRAMAS N°2 [sic]</i></p> <p><i>ANUNCIS I PROGRAMAS N°4 [sic]</i></p>	<p>1970 / 2005</p> <p>IMATGES / PAPER / REPORTATGE</p>	<b>086.584.001</b>	
<p>Àlbums nets i desmuntats. Imatges agrupades per temàtiques.</p> <p><i>ANUNCIS I PROGRAMAS N°2 [sic]</i></p> <p><i>ANUNCIS I PROGRAMAS N°4 [sic]</i></p>	<p>1970 / 2005</p> <p>IMATGES / PAPER / REPORTATGE</p>	<b>086.584.001</b>	
<p>Àlbums nets i desmuntats. Imatges agrupades per temàtiques.</p> <p><i>DIBUIX N°2 [sic]</i></p> <p><i>DIBUIX D'BROMA N°1 [sic]</i></p>	<p>1970 / 2005</p> <p>IMATGES / PAPER / REPORTATGE</p>	<b>086.583.001</b>	
<p>Àpat a la platja.</p> <p>D'esquerra a dreta: Elvira Planiol Austrich , Lolita Carbó Frigola i Darwin Riba Vila.</p>	<p>1965</p> <p>IMATGES / PAPER / FOTOGRAFIA</p>	<b>317.020.050</b>	
<p>Àpat al bosc.</p> <p>D'esquerra a dreta: Pere Roura Vila, Esteve Blanch Casassayas, Antonia Soler Pons, Agustina Sais Rubiño i</p>	<p>1965</p> <p>IMATGES / PAPER / FOTOGRAFIA</p>	<b>317.019.199</b>	
<p>Avia a dalt d'un terrat.</p> <p>Maria Ribera " Marieta Teira" en un terrat amb roba estesa.</p>	<p>1975</p> <p>IMATGES / PAPER / FOTOGRAFIA</p>	<b>317.019.259</b>	

**FONS** PERSONALS

699 DIVERSOS

028 JOSEP VALLS I ROCA (A) BAMBI

**SS** 699.028.5000

5000 IMATGES / / /

**CONTINGUT****ANYS / TIPOL. DOCUM.****ST****FOTO**

Banyista

1950

**317.022.180**

Lola Deulofeu Sureda de Can Delofeu.

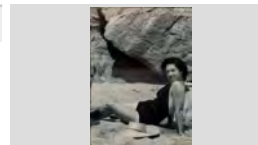
IMATGES / PAPER /  
FOTOGRAFIA

Banyista

1963

**317.025.302**

Miquel Jordi Llinás (el noi Deri)

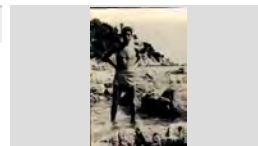
IMATGES / PAPER /  
FOTOGRAFIA

Banyista.

1933

**317.022.080**

Francesc Rubiño Font de Can Rubiño

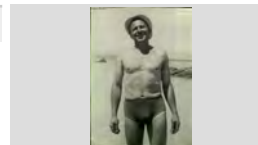
IMATGES / PAPER /  
FOTOGRAFIA

Banyistes

1961

**317.022.333**

D'esquerra a dreta, al darrere: N.C. i Maria Merce Blanch Masferrer; Al davant els nens: Jaume Austrich Gimeno i

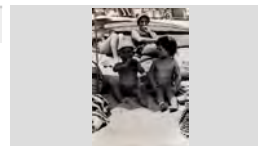
IMATGES / PAPER /  
FOTOGRAFIA

Banyistes

1968

**317.025.055**

D'esquerra a dreta: Carles Baltrons Austrich de Ca la Pepa Rams, Josep Valls Roca de Can Ribalaigua i

IMATGES / PAPER /  
FOTOGRAFIA

BANYISTES

1932

**317.026.245**

D'ESQUERRA A DRETA: CATALINA PLA PUJOL, ROSITA PLA PLA, MANEL RODRÍGUEZ ARPÍ, PACO

IMATGES / PAPER /  
FOTOGRAFIA

Banyistes

1953

**317.025.092**

D'esquerra a dreta: Josep Montero Fullá, Maria Rosa Draper Montero, Maria Arpí Roca, Lola Deulofeu Sureda,

IMATGES / PAPER /  
FOTOGRAFIA

Banyistes

1927

**317.022.259**

D'esquerra a dreta: Lluís Barnés Ferrer i Lluís Parés Macià amb vestuari de bany.

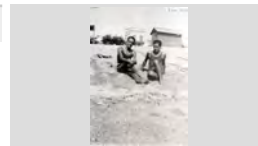
IMATGES / PAPER /  
FOTOGRAFIA

Banyistes

1945

**317.022.142**

D'esquerra a dreta: Lola Colls Llinás i Venturita Schilling Duran

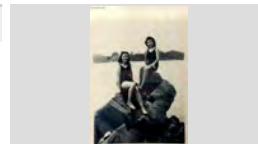
IMATGES / PAPER /  
FOTOGRAFIA

## FONS PERSONALS

699 DIVERSOS

028 JOSEP VALLS I ROCA (A) BAMBI

SS 699.028.5000

5000 IMATGES / / /

### CONTINGUT

ANYS / TIPOL. DOCUM.

ST

FOTO

Banyistes

1958

317.022.035

D'esquerra a dreta: Maria Pont Tibau, Antònia Cubero Sánchez, Jaume Grabulosa Pont ( amb gorra) i Esteve

IMATGES / PAPER /  
FOTOGRAFIA



Banyistes

1955

317.022.040

D'esquerra a dreta: Maria Rosa Garriga, Jordi Blanch, Pepa Barbany, Jaume Parés Passapera, Maria Grau

IMATGES / PAPER /  
FOTOGRAFIA



Banyistes

1955

317.025.184

D'esquerra a dreta: Lola Deulofeu Sureda, Maria Sala Prats, Montserrat Draper, l' Titi, Maria Arpí Roca, Maria

IMATGES / PAPER /  
FOTOGRAFIA



Banyistes

1945

317.022.265

D'esquerra a dreta: Quimet Tàpias de Can Tapias, Joan Carbó Vila de Can Xardó i N. C.

IMATGES / PAPER /  
FOTOGRAFIA

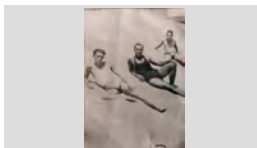

Banyistes

1963

317.022.155

De dalt a baixi: Jaume Pujós Tresserras, Carles Baltrons Austrich i Andreu de la Torre Garcia.

IMATGES / PAPER /  
FOTOGRAFIA

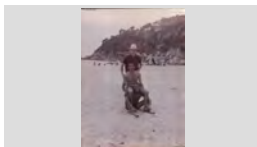

Banyistes

1947

317.025.104

Maria Vila Rayo i Quimet Vila Illas de Can Lleva

IMATGES / PAPER /  
FOTOGRAFIA

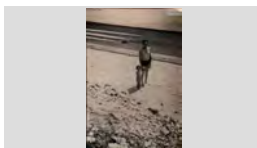

Barberia Casas

1945

317.022.101

Barbers, d'esquerra a dreta: L' aprenent, Pepito Sala Gascons, Salvador Comas Planet, Pepito Casas Ricart i

IMATGES / PAPER /  
FOTOGRAFIA



BARBERS TREBALLANT

1975

317.027.117

D'ESQUERRA A DRETA: PEPET CASTEYÓ PÉREZ (CLIENT), JORDI REGUANT ALSINA I ENRIC

IMATGES / PAPER /  
FOTOGRAFIA



Bateig

1975

317.020.118

D'esquerra a dreta: Mosén Narcís Gispert Regualta, Carme Valls, Josep Llirinós amb la nena Maria Carme

IMATGES / PAPER /  
FOTOGRAFIA



**FONS PERSONALS**

699 DIVERSOS

028 JOSEP VALLS I ROCA (A) BAMBI

**SS** 699.028.5000

5000 IMATGES / / /

**CONTINGUT**

**ANYS / TIPOL. DOCUM.**

**ST**

**FOTO**

Bateig.

1979

**317.020.381**

Amb vestuari de festa i sostenint el nadó es pot veure l' Anita Hernández Valero, Merche Fontrodona García,

IMATGES / PAPER /  
FOTOGRAFIA

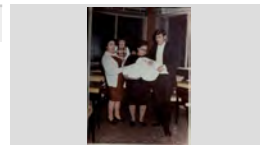

Bateig.

1964

**317.022.231**

D'esquerra a dreta: Mossèn Pere, Bartomeu Comas, Daniel Lloveras Macià en braços de Maria Angels

IMATGES / PAPER /  
FOTOGRAFIA



CANTAIRES

1950

**317.027.393**

PRIMERA FILA, D'ESQUERRA A DRETA: EULALIA PUJOL FERRER, MERCE BLANCH, MARIA ROSA

IMATGES / PAPER /  
FOTOGRAFIA



Carnet de jubilat.

1948

**317.019.108**

Carnet de jubilat de Miquel Gallart Coll de Cal Tremendo, a l'època franquista.

IMATGES / PAPER /  
FOTOGRAFIA



Casament Soliguer-Fàbregas.

1971

**317.022.268**

D'esquerra a dreta: Carme Baxibern Planas, Úrsula Planet Salvatella, Blas Pané Farre i Joaquim Ciuró

IMATGES / PAPER /  
FOTOGRAFIA



Comunió

1960

**317.025.245**

Conchita Barnés Llibre i Antonio Ribas Hernández. Darrere seu: Maria Angels Ribas Hernández, Maria

IMATGES / PAPER /  
FOTOGRAFIA

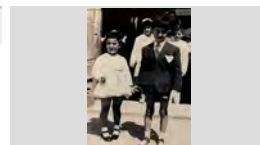

Crescuda de la riera

1963

**317.021.310**

Maria Carme Schilling Fontrodona asseguda a la vorera de la riera

IMATGES / PAPER /  
FOTOGRAFIA

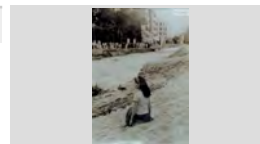

Dibuix

1998

**317.019.007**

Esteve Carles i Torruella .

IMATGES / PAPER /  
FOTOGRAFIA



Esteve Carles i Torruella (dibuix de M.A. Comas donat al

Dibuix

1965

**317.019.143**

Pelegrí Sais Peix .

IMATGES / PAPER /  
FOTOGRAFIA





**FONS PERSONALS**

699 DIVERSOS

028 JOSEP VALLS I ROCA (A) BAMBI

SS 699.028.5000

5000 IMATGES / / /

**CONTINGUT**

**ANYS / TIPOL. DOCUM.**

**ST**

**FOTO**

DIBUIX D'UN HOME

1978

317.028.043

FRANCESC GUITART ARMENGOU "EN GUITART"

IMATGES / PAPER /  
FOTOGRAFIA



DINAR DE GERMANOR VEINS DE LA SENIA DEL  
BARRAL PER SANT ROMÀ  
A LA PART ESQUERRA ES PODEN DISTINGIR  
ENTRE ALTRES: DOLORS GELABERT RÓS, GENÍS

1978

317.027.044

IMATGES / PAPER /  
FOTOGRAFIA



Dinar de germanor XIV Homenatge a la vellesa

1990

317.025.274

D'esquerra a dreta: Pilar Barrachina Rodríguez dona d'en  
Muec, Rosita Doménech Rodés de Cal Tero i Maria

IMATGES / PAPER /  
FOTOGRAFIA



Dinar dels jubilats

1998

317.022.213

D'esquerra a dreta: Lidia Grau Sebastià, Francisco  
Alarcon Vega, Dolors Camps Brugué, Maria Andreu  
Foto: R. Cufí

IMATGES / PAPER /  
FOTOGRAFIA



DINAR HOMENATGE A LA VELLESA AL HOTEL  
HOSTAL DE LA GLORIA  
D'ESQUERRA A DRETA: MARIA REIXACH  
CASADEVALL, FRANCISCA FONT JOSEP SALA

1980

317.026.128

IMATGES / PAPER /  
FOTOGRAFIA



Dinar homentatge a la vellesa a l' envelat

1985

317.025.286

D'esquerra a dreta: Andreu Cardona Gruart l' Andreuet,  
Maria Bonavía Codina de Ca la monja, Montserrat

IMATGES / PAPER /  
FOTOGRAFIA



Dinar popular Barri dels pescadors

1995

317.020.383

D'esquerra a dreta: Marcel·lí Castillo Gómez de Cal  
Cubano, Jordi Baltrons Colls de Ca la Lluïsa

IMATGES / PAPER /  
FOTOGRAFIA



Dinar popular dels veïns carrer Senia del Barral

1979

317.019.275

Asseguts, d'esquerra a dreta: Pepito Ruscaleda Batlle,  
Conxita Tresserras Font, Paco Martínez, Siscu Marcos

IMATGES / PAPER /  
FOTOGRAFIA



Dos homes en un carrer.

1963

317.019.202

Quim Domènech, en Quim Tero i en Joan Sandez

IMATGES / PAPER /  
FOTOGRAFIA



**FONS PERSONALS**

699 DIVERSOS

028 JOSEP VALLS I ROCA (A) BAMBI

**SS** 699.028.5000

5000 IMATGES / / /

**CONTINGUT**

**ANYS / TIPOL. DOCUM.**

**ST**

**FOTO**

DOS HOMES MOSTRANT UN PASTÍS

1955

**317.026.116**

D'ESQUERRA A DRETA: N.C., N.C. I FRANCISCO CLUA MARSOL

IMATGES / PAPER /  
FOTOGRAFIA



Dos homes parlant

1987

**317.020.197**

Agustí Casado Peris i Pere Esqueu Valls, de can Pelaburros.

IMATGES / PAPER /  
FOTOGRAFIA



DOS QUADRES AL OLI EN MARCS OVALATS D'UNA PARELLA  
EL CAPITÀ JOAN BAPTISTA DOMÉNECH CONILL I LA SEVA DONA

1920

**317.027.271**

IMATGES / PAPER /  
FOTOGRAFIA



Dues dones assegudes sota una porxada.

1987

**317.025.248**

D'esquerra a dreta: Dolors Boix Ferrer i Dionisia Prunell Deulofeu

IMATGES / PAPER /  
FOTOGRAFIA

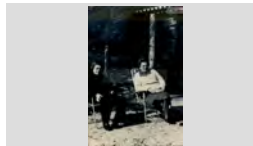

DUES DONES COMPRANT NÚMEROS DELS CESCS  
ROSITA COMAS DE CAN RODOLFO I NARCÍS SALA DOMÉNECH DE CAN FELIP DELS NAPS

1966

**317.026.068**

IMATGES / PAPER /  
FOTOGRAFIA

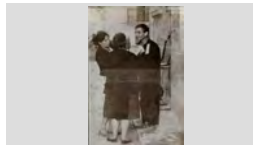

DUES DONES EN UNA TAULA

1959

**317.026.053**

D'ESQUERRA A DRETA: CRISTINA ISERN CHAPEI DE CAL ISERN I ROSA CAMPMAJÓ MAS DE CAN LA MASIA DEL PINAR

IMATGES / PAPER /  
FOTOGRAFIA



Dues noies en un tàndem a la Ciutadella.

1988

**317.020.162**

Carme Jordi Reguant i Maria Rosa Carvajal San Juan "cuqui"

IMATGES / PAPER /  
FOTOGRAFIA



El mestre d'aixa Salvador Maura i Robert, "En Lau".

1910 ca

**317.019.171**

A la dreta en Salvador Maura i Robert, "En Lau". amb el seu fill Pedro Maura Alba ( centre imatge) i unes dones

IMATGES / PAPER /  
FOTOGRAFIA



ELECCIONS

1979

**317.028.115**

D'ESQUERRA A DRETA: BARTOMEU FONTRODONA MASVIDAL DE CAN MAITANQUIS I ALBERT

IMATGES / PAPER /  
FOTOGRAFIA



**FONS PERSONALS**

699 DIVERSOS

028 JOSEP VALLS I ROCA (A) BAMBI

**SS** 699.028.5000

5000 IMATGES / / /

**CONTINGUT**

**ANYS / TIPOL. DOCUM.**

**ST**

**FOTO**

Eleccions

1979

**317.022.353**

D'esquerra a dreta: Josep Maria Balcells Esplugas, Joan Agustí i Maria Teresa Coll

IMATGES / PAPER /  
FOTOGRAFIA

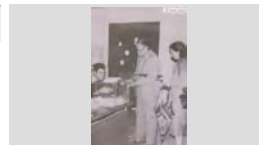

Eleccions

1979

**317.022.171**

D'esquerra a dreta: Joan Pibernat Bosch de Ca la generosa, Sebastià Romero Guerrero i Joan Piñero en

IMATGES / PAPER /  
FOTOGRAFIA

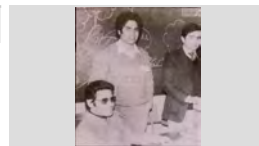

ENTREGA CERTIFICAT AL GARATGE FANALS

1998

**317.028.012**

JOAN SALA, EVA BATLLOSERA CABRUJA I JOSEP BATLLOSERA MADRENYNS REBENT EL CERTIFICAT

IMATGES / PAPER /  
FOTOGRAFIA



ENTREGA D'UN OBSEQUI DAVANT D'UNA EXPOSICIÓ DE QUADRES  
PILAR RIBAS VIÑOLAS DE LA MASIA DEL ROSER I BARTOMEU COMAS FORTS DE CAN PERDAL

1985

**317.026.220**

IMATGES / PAPER /  
FOTOGRAFIA

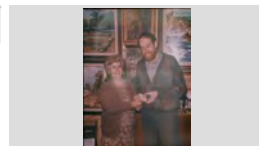

ENTREGA DEL NOMENAMENT DE DELEGAT LOCAL DE JUVENTUDES

1964

**317.025.289**

D'esquerra a dreta: Julio Carbonell Tibau, Narciso Fors Oliver de Can Fors i N.C.

IMATGES / PAPER /  
FOTOGRAFIA



ENTREGA TROFEUS FUTBOL

1978

**317.028.131**

JOAN ANTONIO GIRALT BENEDICO PRESIDENT DE LA PENYA BLANC BLAVA DE LLORET I COMARCA

IMATGES / PAPER /  
FOTOGRAFIA



ENTREGA TROFEUS FUTBOL

1978

**317.028.136**

PITU GIRBENT ROMEO REBENT UNA PLACA DEL CLUB DE FUTBOL LLORET PER ELS SERVEIS

IMATGES / PAPER /  
FOTOGRAFIA



Entrevista a l'avi Sieny.

1964

**317.019.366**

Antoni Fàbregas Fradera entrevistant a Sebastià Llorens Parés, l'avi Sieny i la Dolors Llorens Rocafort

IMATGES / PAPER /  
FOTOGRAFIA



Entrevista a un avi.

1955

**317.019.131**

Retrat de l'entrevistador, l'Antoni Fàbregas Fradera "l'Antonet" i l'entrevistat, l'avi Josep Agustí Rosés, "l'avi

IMATGES / PAPER /  
FOTOGRAFIA



**FONS PERSONALS**

699 DIVERSOS

028 JOSEP VALLS I ROCA (A) BAMBI

**SS** 699.028.5000

5000 IMATGES / / /

**CONTINGUT**

**ANYS / TIPOL. DOCUM.**

**ST**

**FOTO**

Entrevistant a l'Avi Sieny.

1964

**317.019.122**

Antoni Fàbregas Fradera, L'Antonet, entrevistant a Sebastià Llorens Parés anomenat l'Avi Sieny per la

IMATGES / PAPER /  
FOTOGRAFIA



Es Guindo

1930 ca

**317.019.156**

Es Guindo subjectant un globus, enfilat dalt d'una escala al Passeig Jacint Verdaguer.

Es Guindo era un altre personatge popular (...)

IMATGES / PAPER /  
FOTOGRAFIA



ESPECTACLE FI DETEMPORADA A LA SALA DE  
FESTES EL RELICARIO  
ANTONIO FÁBREGAS FRADERA " L'ANTONET " I N.C.

1965

**317.026.051**

IMATGES / PAPER /  
FOTOGRAFIA



Espectadors de un partit de futbol

1980

**317.021. 189**

D'esquerra a dreta: Jaume Bosch Martí, Josep Valls Roca, Rafel Llinàs Colomé i Josep Carbonell Camps.

IMATGES / PAPER /  
FOTOGRAFIA



Estanc Gelabert.

1995

**317.021.317**

Dèsquerra a dreta: Maria Asunció Sulé Gelabert, Ramon Sulé Salart, Paquita Gelabert Metje i Francesc Xavier

IMATGES / PAPER /  
FOTOGRAFIA



EXPOSICIÓ DE PINTURES I BATIKS A LA CAIXA DE  
BARCELONA  
JOAN SALA GASCONS DE CAN GASCONS I ROSA  
MARIA SANTAMARIA GUIRADO

1990

**317.027.234**

IMATGES / PAPER /  
FOTOGRAFIA

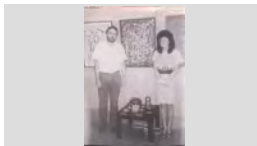

Família de Can Creixell

1968

**317.025.399**

Maria Sala Costa, Josep Creixell Sala i Pepito Creixell March

IMATGES / PAPER /  
FOTOGRAFIA

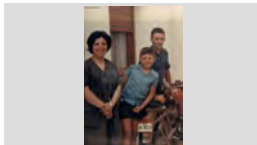

Família Alimany.

1910

**317.019.388**

Pilar Tomàs Muné ,Generosa Alimany Tomàs i la Pilar Tomàs Muné.

IMATGES / PAPER /  
FOTOGRAFIA



Família Can Girona

1940

**317.019.351**

Drets, d'esquerra a dreta: Amadeu Viñals, N. C., Pilar Viñals Taberné, N. C., N. C., N. C. i N. C.. Ajupits: Manel

IMATGES / PAPER /  
FOTOGRAFIA



## FONS PERSONALS

699 DIVERSOS

028 JOSEP VALLS I ROCA (A) BAMBI

SS 699.028.5000

5000 IMATGES / / /

### CONTINGUT

ANYS / TIPOL. DOCUM.

ST

FOTO

Família Carbonell Camps.

1953

317.020.011

D'esquerra a dreta: Margarita Carbonell Camps, Lolita Carbonell Camps i Josep Carbonell Camps; al davant:

IMATGES / PAPER /  
FOTOGRAFIA



Família Colls Comas

1968

317.021.033

D'esquerra a dreta: Maria Carmen Colls Comas, Pepet Colls Pla, Hortensia Comas Sabadía i Rafel Colls Comas

IMATGES / PAPER /  
FOTOGRAFIA



Família de Ca la Rossita Felip.

1933

317.020.324

Drets: Rossita Sala i Ramon Valls; Asseguts: Manel Valls Sala, Montserrat Valls Sala, Narcís Valls Sala i Joan Valls

IMATGES / PAPER /  
FOTOGRAFIA



Família de Can Guidet.

1945

317.020.275

Dretes, d'esquerra a dreta: Joana Llinás Comas i Rosario Llinás Comas ; Asseguts: Josefa Comas Lafora i Miquel

IMATGES / PAPER /  
FOTOGRAFIA



Família de Can Malànima.

1962

317.019.321

D'esquerra a dreta: Joaquim Soms Sala, Tomàs Soms Llinás, Rosita Sala Costa, Gracia Costa Bancells i

IMATGES / PAPER /  
FOTOGRAFIA



Família De Can Marol

1916

317.020.315

Primera fila, d'esquerra a dreta: Joanet Macià Barnés , Madrona Barnés Arbós , Joan Macià Parés, Cristina

IMATGES / PAPER /  
FOTOGRAFIA



Família de Can Munt.

1955

317.021.212

Drets, d'esquerra a dreta: Domingo Munt, Maria Munt Llirinós, Maria Llirinós Gispert i Mònica Munt Llirinós ;

IMATGES / PAPER /  
FOTOGRAFIA



Família de Can Titus

1952

317.022.187

D'esquerra a dreta: Catalina Viader Dalmau, Antoni Domènech Viader, Francesc Domènech Viader i Felip

IMATGES / PAPER /  
FOTOGRAFIA

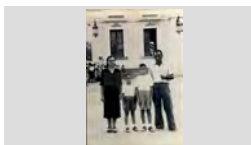

Família Domènech Coll

2002

317.019.161

D'esquerra a dreta: Maria Teresa Coll Vila amb la nena Núria Perea Domènech en braços, en Joan

IMATGES / PAPER /  
FOTOGRAFIA



## FONS PERSONALS

699 DIVERSOS

028 JOSEP VALLS I ROCA (A) BAMBI

SS 699.028.5000

5000 IMATGES / / /

### CONTINGUT

ANYS / TIPOL. DOCUM.

ST

FOTO

Família Illa de Cal Drapaire.

1940

317.019.010

IMATGES / PAPER /  
FOTOGRAFIA

Drets: Jaume Illa i Enriqueta Bardera. Asseguts: Pepita

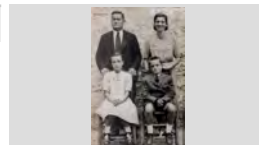

Família Llaverias.

1920

317.019.140

IMATGES / PAPER /  
FOTOGRAFIA

El pintor Joan Llaverias Labró i la seva família a la porta de casa seva.



Família Llibre Mas

1936

317.019.247

IMATGES / PAPER /  
FOTOGRAFIA

D'esquerra a dreta: Quimeta Llibre Mas, Pepita Llibre Mas, Francisco Llibre Mas, Juanita Mas Sagrera, Maria



Família Llopart

1948

317.019.014

IMATGES / PAPER /  
FOTOGRAFIA

D'esquerra a dreta: Juanita Ferrer, Roser Llopart Ferrer, Eliseu Llopart i Carmen Llopart Ferrer.



FAMÍLIA MERCADER PONT

1948

317.026.175

IMATGES / PAPER /  
FOTOGRAFIA

PRIMERA FILA, D'ESQUERRA A DRETA: ISABEL MERCADER PONT, FLORA PONT TIBAU AMB EL SEU

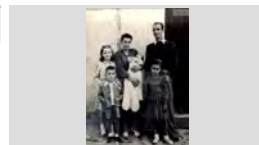

Família Pons de Can Sabata.

1922

317.019.141

IMATGES / PAPER /  
FOTOGRAFIA

D'esquerra a dreta en Felix Pons Baltrons , Felix Pons Soler i la Gràcia Soler Soler .



Família Pujós Ferrer.

1915

317.020.311

IMATGES / PAPER /  
FOTOGRAFIA

D'esquerra a dreta: Pepitu Pujós Ferrer, Maria Ferrer Fontanet, Maria Pujós Ferrer, Anita Pujós Ferrer,



Família Pujós Tresserras

1950

317.020.317

IMATGES / PAPER /  
FOTOGRAFIA

Carmeta Tresserras Font , Salvador Pujós Tresserras, Jaume Pujós Tresserras i Narcís Pujós Ferrer.



Família Sais .

1920





317.019.169

IMATGES / PAPER /  
FOTOGRAFIA

Dretes d'esquerra a dreta: Noia Francesa, Pelegrí Sais Peix, home Franceès amb barret, dona Francesa i

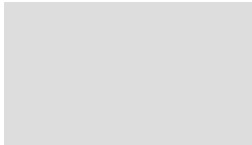
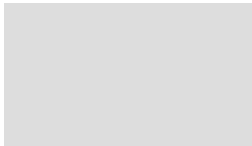
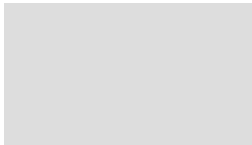
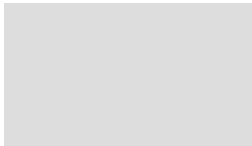

<b>FONS</b>	PERSONALS		
699	DIVERSOS		
028	JOSEP VALLS I ROCA (A) BAMBI	<b>SS</b>	699.028.5000
5000	IMATGES / / /		

CONTINGUT	ANYS / TIPOL. DOCUM.	ST	FOTO
Família Sais Planet Drets: Cecília Sais Planet i Josep Sais Planet ; Asseguts: Joan Sais Armengol i Dolors Planet Rosell de Cal	1947 IMATGES / PAPER / FOTOGRAFIA	<b>317.021.204</b>	
FAMÍLIA SALA EGEA D'ESQUERRA A DRETA: FRANCESC SALA EGEA, JOSEP SALA MONTERO, MONTSERRAT SALA EGEA,	1987 IMATGES / PAPER / FOTOGRAFIA	<b>317.027.250</b>	
Felicitació de Nadal Désquerra a dreta: Maria Rosa Lamoglia Puig, Montserrat Lamoglia Puig, Sílvia Lamoglia Puig i Esteve	1968 IMATGES / PAPER / FOTOGRAFIA	<b>317.021.205</b>	
Felicitacions Nadal àlbum <i>CHRISTMAS N°1.</i>	1980 / 2000 IMATGES / PAPER / REPORTATGE	<b>086.581.001</b>	
Felicitacions Nadal àlbum <i>CHRISTMAS N°2.</i>	1980 / 2000 IMATGES / PAPER / REPORTATGE	<b>086.581.002</b>	
Felicitacions Nadal àlbum <i>CHRISTMAS N°3.</i>	1980 / 2000 IMATGES / PAPER / REPORTATGE	<b>086.581.003</b>	
Felicitacions Nadal àlbum <i>CHRISTMAS N°4.</i>	1980 / 2000 IMATGES / PAPER / REPORTATGE	<b>086.581.004</b>	
Festa al Gran Palace El presentador saludant en Jordi Martínez Planas de Can Martínez rodejant de ballarines	1995 IMATGES / PAPER / FOTOGRAFIA	<b>317.025.250</b>	
FESTA BARRI DELS PESCADORS MONTSERRAT DOMÉNECH VILA DE CAL CUBANO, MES A LA DRETA LA MARIA CARMEN BOSCH	1995 IMATGES / PAPER / FOTOGRAFIA	<b>317.026.274</b>	

## FONS PERSONALS

699 DIVERSOS

028 JOSEP VALLS I ROCA (A) BAMBI

SS 699.028.5000

5000 IMATGES / / /

## CONTINGUT

ANYS / TIPOL. DOCUM.

ST

FOTO

Festa Barri dels Pescadors

1996

317.020.157

Montserrat Sais Carreras de Can Cama, Lluís Serrat  
Tarrés de Can sErrati Quimeta Palau Mercader de Can

IMATGES / PAPER /  
FOTOGRAFIA



FESTA BARRI DELS PESCADORS

1982

317.027.305

PUBLIC ASSISTENT A LA CANTADA D'HABANERES,  
ES PODEN RECONÈIXER LA ISABEL SOLER

IMATGES / PAPER /  
FOTOGRAFIA



FESTA CARRER DEL CARME

1979

317.028.166

D'ESQUERRA A DRETA: N.C.,N.C., RICARDO PLANAS  
SOLIGUER I FERRAN MOGAS LLIGOÑA PREPARATS

IMATGES / PAPER /  
FOTOGRAFIA



Festa Club Rotary Lloret

1998

317.022.192

Lluís Barnés Pou de Can Baldiri Barnés, president del  
Club Rotary Lloret

IMATGES / PAPER /  
FOTOGRAFIA

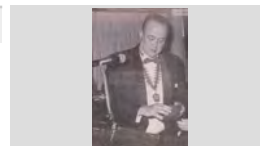

Festa de la Vellesa de Lloret de Mar.

1970

317.019.330

Els avis i acompanyants, asseguts a l'exterior.

IMATGES / PAPER /  
FOTOGRAFIA



Festa homenatge a la Vellesa

1998

317.019.101

D' esquerra a dreta: Joan Blasco Fuster, Maria Salvatella  
Esplugas, Rosario Ferrando Tomás i Joan Salvatella  
Algunes de les persones presents al Dinar de Germanor.

IMATGES / PAPER /  
FOTOGRAFIA



FESTIVAL INFANTIL AL PAVELLÓ

1976

317.028.123

SEBASTIÀ BOSCH PARÉS DE CAN BOSCH I  
SALVADOR AUSTRICH OLIVERAS DE CAN MILOCA

IMATGES / PAPER /  
FOTOGRAFIA



Foto d' estudi

1920

317.021.314

Josep Abuyé Colom de Can Conte

IMATGES / PAPER /  
FOTOGRAFIA



FOTO D'ESTUDI

1930

317.027.391



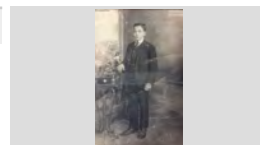

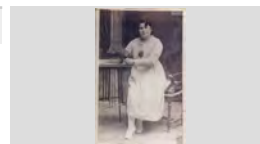

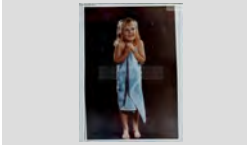

MERCE VALLS COMAS

IMATGES / PAPER /  
FOTOGRAFIA





<b>FONS</b>	PERSONALS
699	DIVERSOS
028	JOSEP VALLS I ROCA (A) BAMBI <span style="float: right;">SS 699.028.5000</span>
5000	IMATGES / / /

CONTINGUT	ANYS / TIPOL. DOCUM.	ST	FOTO
FOTO D'ESTUDI MIMI RUSCALLEDA TRESSERRAS DE CAL DRAGÓ	1969 IMATGES / PAPER / FOTOGRAFIA	317.028.045	
FOTO D'ESTUDI PERE MAURI GROS "L'AVI MAURI"	1930 IMATGES / PAPER / FOTOGRAFIA	317.027.390	
Foto d'estudi Dretes, d'esquerra a dreta: Luisa Colls Comas, Teresa Llinás Baltrons, Miquel Colls Comas i Jaume Colls Llinás;	1910 IMATGES / PAPER / FOTOGRAFIA	317.022.348	
FOTO D'ESTUDI AMB DECORAT DRETES, D'ESQUERRA A DRETA: ROSITA PLA PLA, AMPARO MARCOS I PILAR MARCOS; ASSEGUDES:	1942 IMATGES / PAPER / FOTOGRAFIA	317.026.157	
FOTO D'ESTUDI AMB DECORAT ROMÁ LLORENS PADRÉ "EN PALOMITAS"	1930 IMATGES / PAPER / FOTOGRAFIA	317.027.379	
FOTO DE GRUP DE CELEBRACIÓ DELS 50 ANYS (NASCUTS AL 1946) D'ESQUERRA A DRETA, PRIMERA FILA: NELLY RAMÓN ESCOBAR, JOAN RUBAU PUIG, ENRIC	1996 IMATGES / PAPER / FOTOGRAFIA	317.026.228	
Fumant al carret D'esquerra a dreta: Joan Lorenzo Aldrich de Ca La Feliua, Jordi Bonet Puig de Can Vadó Pastor i Enric	1965 IMATGES / PAPER / FOTOGRAFIA	317.025.094	
FUSTERS TREBALLANT D'ESQUERRA A DRETA: N.C., JOAN "MOSCA", ANTONIO SAGARÓ PÍ I VENTURA RECARTE YARZA	1950 IMATGES / PAPER / FOTOGRAFIA	317.027.101	
Gravats Francesc Camprodon Safont i Pasqual Emili Arrieta. l'escriptor i compositor, autors de l'òpera Marina.	1887 ca IMATGES / PAPER / FOTOGRAFIA	317.019.023	

**FONS PERSONALS**

699 DIVERSOS

028 JOSEP VALLS I ROCA (A) BAMBI

SS 699.028.5000

5000 IMATGES / / /

**CONTINGUT**

**ANYS / TIPOL. DOCUM.**

**ST**

**FOTO**

Grup amb una mona de pasqua.

1967

317.022.214

D'esquerra a dreta: Jaume Rusalleda Austrich, Mireia Rusalleda Austrich, Ester Rusalleda Austrich, Cristina

IMATGES / PAPER /  
FOTOGRAFIA



Grup menjant el Ranxo.

1975

317.021.215

Drets, d'esquerra a dreta: Juan, Juan Bermúdez Torres, Eduardo Clavell Cabot, Enric Viader Armengol, Miquel

IMATGES / PAPER /  
FOTOGRAFIA



GRUP D'AFICIONATS AL FUTBOL EN UN  
DESPLAÇAMENT

DRETS, D'ESQUERRA A DRETA: RAFEL BALTRONS  
ARBÓ, AUGUST AUSTRICH VIÑOLAS I JOAN RIBAS;

1955

317.027.083

IMATGES / PAPER /  
FOTOGRAFIA



Grup de barbers a la part exterior d'una barberia.

1940

317.022.224

D'esquerra a dreta: Josep Sala Gascons, Salvador Comas Planet, Paco Gelabert, Pepe, Juliá i Pepito Casas

IMATGES / PAPER /  
FOTOGRAFIA



Grup de joves en un àpat.

1955

317.019.103

D'esquerra a dreta: Pepito Pons Soler de Can Sabata, Pepita Sala Iloveras de Cal Llampat, Angelina Mateo

IMATGES / PAPER /  
FOTOGRAFIA



Grup de nens al carrer

1938

317.021.159

Entre els infants es pot veure la Rosalia Vindual Vidal, la Pepita Araujo Cardona i la Pepita Sala Vindual de Cal

IMATGES / PAPER /  
FOTOGRAFIA

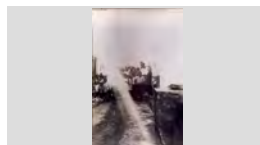

Grup de noies a Santa Cristina.

1968

317.020.117

D'esquerra a dreta: Salvador Luís Cabruja (al darrere), Angelina Cardona Reixach, Maria Rosa Guri, Katia

IMATGES / PAPER /  
FOTOGRAFIA



Grup de persones a la església de Sant Romá

1959

317.019.216

Primer banc: Rosita Andreu Llinás, Josep Maria Maciá Barnés. Teresita Llinás Reyné i Bienvenido Andreu

IMATGES / PAPER /  
FOTOGRAFIA



GRUP DE PERSONES A LA SORTIDA DE LA  
ESGLÉSIA

D'ESQUERRA A DRETA: CRISTINA MARCH BURCET,  
DAMIÀ CREIXELL BARNÉS, GRACIA COSTA

1957





317.026.022

IMATGES / PAPER /  
FOTOGRAFIA



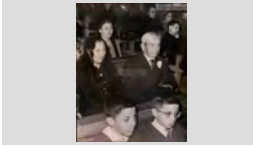

## FONS PERSONALS

699	DIVERSOS		
028	JOSEP VALLS I ROCA (A) BAMBI	SS	699.028.5000
5000	IMATGES / / /		







CONTINGUT	ANYS / TIPOL. DOCUM.	ST	FOTO
Grup de persones assistint a una cerimònia religiosa. Segón Banc: Narcisa Valls i Narcís Esqueu ; Primer banc: Josep Inglés Esqueu i Manel Inglés Esqueu de	1969 IMATGES / PAPER / FOTOGRAFIA	317.020.144	
Grup de veïns en un carrer. Dret: Pepet Ribas Valls; Asseguts: Serafí Araujo Garcia i Mercè Fauria Ribas.	1960 IMATGES / PAPER / FOTOGRAFIA	317.022.020	
GRUP MENJANT A SOBRE UNA ROCA D'ESQUERRA A DRETA: MARIA MASÓ SERRA, ROSITA REYNÉ LLINÁS, CRISTINA TOMAS MAIG	1970 IMATGES / PAPER / FOTOGRAFIA	317.026.005	
HOMENATGE A ESTEVE FÁBREGAS. SOPAR DE GERMANOR DEL CASINET ESTEVE FÁBREGAS REBOLLO DE CAL ESTEVET AGRAÏNT L'HOMENATGE POSTUM AL SEU PARE.	1999 IMATGES / PAPER / FOTOGRAFIA	317.026.095	
HOMENATGE A LA VELLESA AVIS PARTICIPANTS A LA FESTA ASSEGUTS SEGUIN ELS ACTES DE LA FESTA A LA PLAÇA DE	1977 IMATGES / PAPER / FOTOGRAFIA	317.028.105	
HOMENATGE DELS SARDANISTES DE LLORET AL MESTRE MONER EL DIA DEL SEU 90 ANIVERSARI DRETS, D'ESQUERRA A DRETA: JOAN PALLÁS MONRÓS I JOSEP RIBERA CARDONA; ASSEGUTS:	1997 IMATGES / PAPER / FOTOGRAFIA	317.027.262	
HOMENATGE JUBILACIÓ TREBALLADOR LAUROCOLOR DIEGO ROMERALES BERMEJO I CARME SALVADOR ROTLLÁN DE CAL SERENITO MOSTRAN LA PLACA	1990 IMATGES / PAPER / FOTOGRAFIA	317.027.255	
Imatge d'un àpat familiar. D'esquerra a dreta: Josep Llorens Valls, Montse Llorens Pinilla, Miquel Costa Planelles i l'Andrea Pinilla Martínez.	1988 IMATGES / PAPER / FOTOGRAFIA	317.019.309	
Imatges en paper, fotocòpies i retalls de premsa àlbum LAMINAS Nº1.	1980 / 2000 IMATGES / PAPER / REPORTATGE	086.582.002	

<b>FONS</b>	PERSONALS	
699	DIVERSOS	
028	JOSEP VALLS I ROCA (A) BAMBI	SS 699.028.5000
5000	IMATGES / / /	

CONTINGUT	ANYS / TIPOL. DOCUM.	ST	FOTO
Imatges en paper, fotocòpies i retalls de premsa de àlbum <i>LAMINAS N°2</i> .	1980 / 2000 IMATGES / PAPER / REPORTATGE	086.582.003	
Imatges en paper, fotocòpies i retalls de premsa i llibres àlbum <i>LAMINAS N°3</i> .	1980 / 2000 IMATGES / PAPER / REPORTATGE	086.582.004	
Imatges en paper, fotocòpies i retalls de premsa, llibres i calendaris de àlbum <i>LAMINAS N°5</i> .	1980 / 2000 IMATGES / PAPER / REPORTATGE	086.582.006	
Imatges en paper, fotocòpies i retalls de premsa, llibres i programes de festa major Ajuntament àlbum <i>LAMINAS</i>	1980 / 2000 IMATGES / PAPER / REPORTATGE	086.582.005	
Inauguració Majòrica  Joan Gallart Sais de Can Trons ,Esteve Fàbregas Barri de Ca l' Estevet i la Carme Rebollo Tibau davant la	1991 IMATGES / PAPER / FOTOGRAFIA	317.021.219	
INAUGURACIÓ PLACA EN MEMÓROA DE CAMPRODÓN I ARRIETA A SA ROCA DE ES VANO ELS PADRINS DEL ACTE: MARIA TERESA BRUGUERA PONS DE CAN BRUGUERA I JUST	1955 IMATGES / PAPER / FOTOGRAFIA	317.026.155	
Inscripció civil de Darwin.  D'esquerra a dreta: Dolors Martí Buset,N.C., besàvia de la Ferro (que era llevadora) amb en Darwin Austrich Inscripció civil de Darwin. Lloret de Mar, 27-1-1907	1907 IMATGES / PAPER / FOTOGRAFIA	317.020.120	
IX NIT DE L'ESPORT  FRANCESC CODINA PUIG AMB UN TROFEU	1979 IMATGES / PAPER / FOTOGRAFIA	317.028.169	
IX NIT DE L'ESPORT  JOAN SALA PUIG AMB UN TROFEU DURANT LA NIT DE L'ESPORT AL HOTEL DON JUAN	1979 IMATGES / PAPER / FOTOGRAFIA	317.028.092	

## FONS PERSONALS

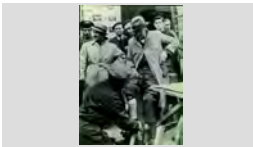
699	DIVERSOS		
028	JOSEP VALLS I ROCA (A) BAMBI	SS	699.028.5000
5000	IMATGES / / /		

CONTINGUT	ANYS / TIPOL. DOCUM.	ST	FOTO
IX NIT DE L'ESPORT  JORDI GIMENO SULÉ DE CA LA PALANCA RECOLLINT UNA PLACA, DURANT LA NIT DE	1979  IMATGES / PAPER / FOTOGRAFIA	317.028.097	
Joan Domènech entrevista a Esteve Fàbregas.  D'esquerra a dreta: Esteve Fàbregas Barri, Carme Rebollo Tibau, Cristina Marlès Casali i Albert Batlle	1975  IMATGES / PAPER / FOTOGRAFIA	317.020.134	
JOVES JUGANT AL TIR A LA FIRA  D'ESQUERRA A DRETA: SANTI MORETONES PLANAS, JOSEP MARIA SALA GASCONS, JOAN	1967  IMATGES / PAPER / FOTOGRAFIA	317.027.144	
Jugant a cartes al Antic Síndicat  Drets, d'esquerra a dreta: Pepet Soler en Rosaris,Liberto Reyné Castells (al fons) i N.C.; Asseguts: Salvador	1956  IMATGES / PAPER / FOTOGRAFIA	317.025.178	
Los vagabundos del arte  Joan Bernat Sarró, en primer terme mirant a la càmera en Pere Màrtir Soliguer .	1945  IMATGES / PAPER / FOTOGRAFIA	317.020.079	
Los vagabundos del arte  Un neteja sabates enllustrant les botes d'en Melcior Montero Vert.	1945  IMATGES / PAPER / FOTOGRAFIA	317.020.077	
MARXA XINO XANO A SANT PERE DEL BOSCH  D'ESQUERRA A DRETA: JAUME SUÑÉ BARNÉS, JORDI RIBERA MURLÀ I JORDI RIBERA CARDONA	1979  IMATGES / PAPER / FOTOGRAFIA	317.028.036	
Membres taula electoral  D'esquerra a dreta: Maria Galera Fernández, Maria rosa Martínez i Sebastià Romero Guerrero "en Sebas", en una	1977  IMATGES / PAPER / FOTOGRAFIA	317.020.042	
MONA DE PASCUA  LLUÍS BARNÉS POU AL COSTAT DE LA REPRODUCCIÓ DEL AJUNTAMENT EN XOCOLATA	1992  IMATGES / PAPER / FOTOGRAFIA	317.027.409	

## FONS PERSONALS

699 DIVERSOS

028 JOSEP VALLS I ROCA (A) BAMBI

SS 699.028.5000

5000 IMATGES / / /

### CONTINGUT

ANYS / TIPOL. DOCUM.

ST

FOTO

Mostra de cuina Lloretenca

1994 ca

317.022.120

D'esquerra a dreta: Jordi Martínez Planas i en Miquel Alcover Sánchez.

IMATGES / PAPER /  
FOTOGRAFIA

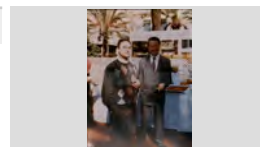

NENS A LA PLATJA

1957

317.026.340

D'ESQUERRA A DRETA: JOAN FRANCO MORELL,  
JOSEP ISERN CLAPÉS, PAQUITA FRANCO MORELL,

IMATGES / PAPER /  
FOTOGRAFIA



NENS A LA PLATJA

1965

317.028.055

D'ESQUERRA A DRETA: MARIBEL RUSCALLEDA  
TRESSERRAS, N. C. I MIMI RUSCALLEDA

IMATGES / PAPER /  
FOTOGRAFIA



NOIES A LA PLATJA

1926

317.026.347

D'ESQUERRA A DRETA: LOLA FAURIA I ANTONIA  
SAYROL ARAÑÓ

IMATGES / PAPER /  
FOTOGRAFIA

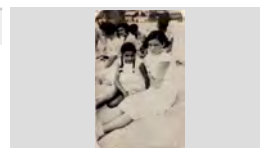

Nois donant menjar als gats.

1975

317.019.325

D'esquerra a dreta: Jaume Gascons March de Cal  
Piano , Rossita Biñana i en Joaquim Barnés de Can Tut.

IMATGES / PAPER /  
FOTOGRAFIA



ORLA DE FERRO FORJAT

1920

317.026.096

ORLA AMB EL RETRAT DE TOTS ELS MANYANS  
LLORETENCOS OBRA D'EN JOAN SÁNDEZ

IMATGES / PAPER /  
FOTOGRAFIA

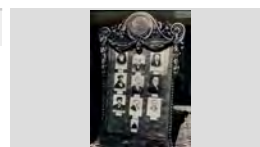

PAGÉS NETEJANT EL BLAT DE MORO AL CARRER

1955

317.027.074

BONAVENTURA RAFART DE CAN RAFART  
TREBALLANT I ELS NENS CARLES ARBÓ BLANCH I

IMATGES / PAPER /  
FOTOGRAFIA

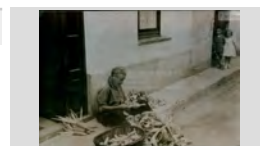

Paleta i pintor tirant la "borada"

1980

317.022.400

D'esquerra a dreta: Joaquim Pastor Marqués de Can  
Arturo Cadiré i Josep Valls Roca de Can Ribalauiga

IMATGES / PAPER /  
FOTOGRAFIA



Paletes

1968

317.022.393

D'esquerra a dreta: Jordi Baltrons Colls i Narcís Coll  
Taulina

IMATGES / PAPER /  
FOTOGRAFIA



## FONS PERSONALS

699 DIVERSOS

028 JOSEP VALLS I ROCA (A) BAMBI

SS 699.028.5000

5000 IMATGES / / /

## CONTINGUT

ANYS / TIPOL. DOCUM.

ST

FOTO

PALETES TREBALLANT AL PATI DE LES ESCOLES.

1930

317.026.399

JOAN MACIÀ BARNÉS, DARRERE SEU ELS  
ALUMNES I MESTRES DE LES ESCOLES

IMATGES / PAPER /  
FOTOGRAFIA



PARE I FILLA A LA PLATJA

1950

317.027.168

SALVADOR COMAS PLANET I MARIA ASSUMPCIÓ  
COMAS MORÉ DE CAN MORÉ

IMATGES / PAPER /  
FOTOGRAFIA

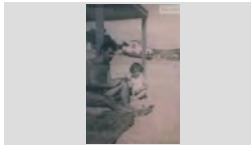

Parella d'avis amb dues noies.

1959

317.019.211

D'esquerra a dreta: Cristina Bonhome Andreu,  
Bienvenido Andreu Agustí, Pepita Bonhome Andreu i

IMATGES / PAPER /  
FOTOGRAFIA



PASTISSER

1940

317.027.040

SALVADOR BERNAT COMPAÑÓ DE CAN TOSSA  
VELL FENT UN PASSTÍS

IMATGES / PAPER /  
FOTOGRAFIA

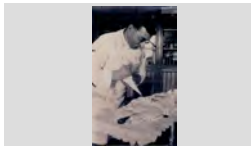

Perruqueras

1963

317.022.262

D'esquerra a dreta: Maria Carme Casas Colomer, Magda  
Palou, Maria Carmen Colls e Isabel Planiol.

IMATGES / PAPER /  
FOTOGRAFIA



PINTANT EL CAMPANAR DE L'AJUNTAMENT

1989

317.026.366

JOAN MANEL BLASCO PÍ A DALT DEL CAMPANAR

IMATGES / PAPER /  
FOTOGRAFIA



PINTOR TREBALLANT

1968

317.027.019

EN PEPITO TOMAS MAGI BARNÉS OBSERVANT  
COM EN JOAN MANEL BLASCO PÍ PINTA UN COTXE

IMATGES / PAPER /  
FOTOGRAFIA



PISTA DE BITLLES (BOLERA)

1957

317.026.360

JOAN MANEL BLASCO PÍ POSSANT LES BITLLES

IMATGES / PAPER /  
FOTOGRAFIA



Pregoner

1973





317.021.012

Antonio Pulgarín Medina tocant la trompeta per cridar als  
veïns per comunicar-lis el pregó que mostra amb la mà

IMATGES / PAPER /  
FOTOGRAFIA

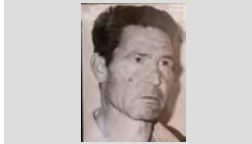

<b>FONS</b>	PERSONALS
699	DIVERSOS
028	JOSEP VALLS I ROCA (A) BAMBI <span style="float: right;">SS 699.028.5000</span>
5000	IMATGES / / /

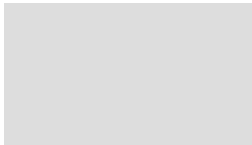
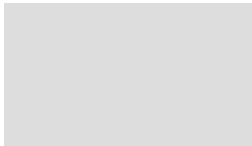
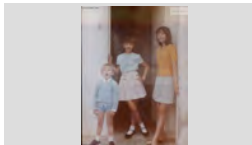
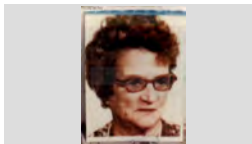
CONTINGUT	ANYS / TIPOL. DOCUM.	ST	FOTO
Primer plànol d'un home. Ramón Saura Carcaño de Cal ulls molles	1985 IMATGES / PAPER / FOTOGRAFIA	<b>317.025.377</b>	
PUBILLA MARIA DEL MAR RUIZ RUSCALLEDA	1989 IMATGES / PAPER / FOTOGRAFIA	<b>317.027.315</b>	
Rertrat d'un grup de nois amb escombres. Drets, 'esquerra a dreta: Francesc Dillonder Burgada, Antoni Pujol, Joan Macià, Quimet Barnés i Pere Austrich;	1949 IMATGES / PAPER / FOTOGRAFIA	<b>317.021.232</b>	
Rertrat de dos homes D'esquerra a dreta: Pere Salvatella Esplugas en Peret Sota i Jaume Grimal Torrent de L'Angel	1965 IMATGES / PAPER / FOTOGRAFIA	<b>317.025.241</b>	
Retall del diari El Punt Secció els naixements. Maribel Pastor i la seva filla Carla Orobitg Pastor .	2002 IMATGES / PAPER / FOTOGRAFIA	<b>317.019.039</b>	
Retalls de premsa i de butlletins Ajuntament àlbum <i>NOUS PROYEGTES N°1.</i>	1990 / 2000 IMATGES / PAPER / REPORTATGE	<b>086.582.001</b>	
Retalls dels calendaris Fàbregas àlbum <i>LAMINAS N°5.</i>	1980 / 1985 IMATGES / PAPER / REPORTATGE	<b>086.582.007</b>	
RETART DE TRES GERMANS JAVIER CALVENTUS SÁNCHEZ, ALICIA CALVENTUS SÁNCHEZ I DORI CALVENTUS SÁNCHEZ DE CAN	1969 IMATGES / PAPER / FOTOGRAFIA	<b>317.026.146</b>	
Retat Maria Ribas Vicens de Can Comas.	1975 IMATGES / PAPER / FOTOGRAFIA	<b>317.021.274</b>	



**FONS** PERSONALS

699 DIVERSOS

028 JOSEP VALLS I ROCA (A) BAMBI

**SS** 699.028.5000

5000 IMATGES / / /

**CONTINGUT****ANYS / TIPOL. DOCUM.****ST****FOTO**

Retrat

1943

**317.025.304**

Agustina Boadas Cornellá de Ca la moreneta

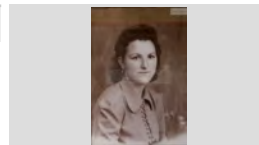
IMATGES / PAPER /  
FOTOGRAFIA

Retrat

1960

**317.019.029**

Arturo Marquès o " l'Arturo cadiré "

IMATGES / PAPER /  
FOTOGRAFIA

Retrat

1966

**317.025.218**

Aurea Grau Sebastiá

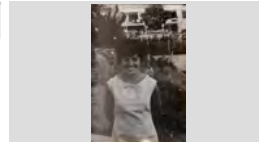
IMATGES / PAPER /  
FOTOGRAFIA

RETRAT

1978

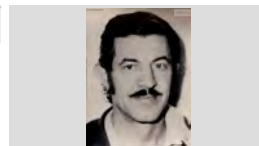
**317.026.087**BARTOMEU RUSCALLEDA BATLLE "EL NANO DEL  
DRAGÓ"IMATGES / PAPER /  
FOTOGRAFIA

Retrat

1960

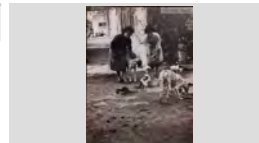
**317.020.086**Carme Esqueu Valls i Àngela Esqueu Valls de "Can  
Pelaburros"IMATGES / PAPER /  
FOTOGRAFIA

RETRAT

1980

**317.026.156**

CONSTANTI MAS BOADAS EN TINUS

IMATGES / PAPER /  
FOTOGRAFIA

Retrat

1960

**317.020.085**

Conxita Llorens Lloveras.

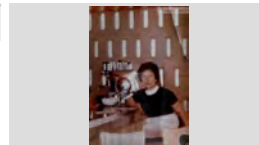
IMATGES / PAPER /  
FOTOGRAFIA

Retrat

1948

**317.025.269**

Cristina Planet Salvatella de Can Dolfo

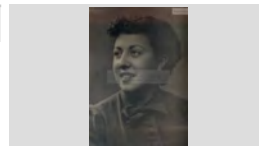
IMATGES / PAPER /  
FOTOGRAFIA

Retrat

1948

**317.025.299**

Cristina Planet Salvatella de Can Dolfo

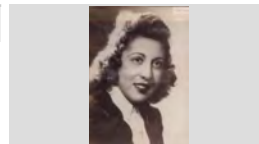
IMATGES / PAPER /  
FOTOGRAFIA

**FONS** PERSONALS

699 DIVERSOS

028 JOSEP VALLS I ROCA (A) BAMBI

**SS** 699.028.5000

5000 IMATGES / / /

**CONTINGUT****ANYS / TIPOL. DOCUM.****ST****FOTO**

Retrat

1985

**317.025.175**

Dolors Clapés Barnés

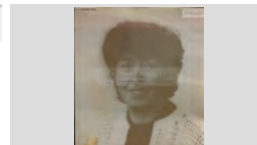
IMATGES / PAPER /  
FOTOGRAFIA

Retrat

1960

**317.025.122**

Dolors Utset Colls de Cal Bosch

IMATGES / PAPER /  
FOTOGRAFIA

Retrat

1965

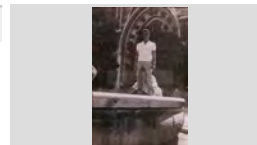
**317.022.191**Dret: Andreu de la Torre Garcia de Cal Piyayo, Ajupit, en  
Josep Valls Roca de Can RibalaiguaIMATGES / PAPER /  
FOTOGRAFIA

Retrat

1965

**317.025.074**

Emili Martínez Passapera de Can Martínez

IMATGES / PAPER /  
FOTOGRAFIA

Retrat

1930

**317.019.142**

En Corcoll.

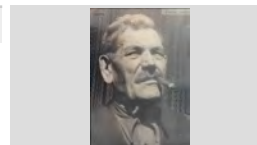
IMATGES / PAPER /  
FOTOGRAFIA

Retrat

1932

**317.022.279**

Ester Zaro (futura esposa de Lluís Parés Macià).

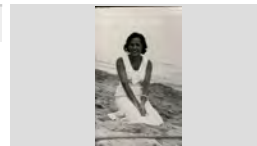
IMATGES / PAPER /  
FOTOGRAFIA

Retrat

1920

**317.019.146**

Esteve Toll, en Tató.

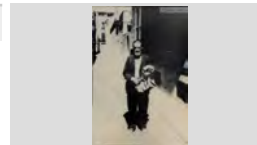
IMATGES / PAPER /  
FOTOGRAFIA

Retrat

1942

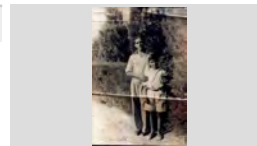

**317.019.272**Francisco Doménech Sagrera es " noi Badó "i el jove  
Josep Maria Font "en Font".IMATGES / PAPER /  
FOTOGRAFIA

Retrat

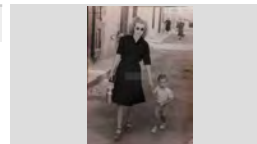
1948

**317.019.305**Gràcia Montfuleda Pujol i el seu fill Josep Cuartero  
Montfuleda.IMATGES / PAPER /  
FOTOGRAFIA

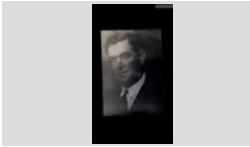
<b>FONS</b>	PERSONALS
699	DIVERSOS
028	JOSEP VALLS I ROCA (A) BAMBI <span style="float: right;">SS 699.028.5000</span>
5000	IMATGES / / /

CONTINGUT	ANYS / TIPOL. DOCUM.	ST	FOTO
Retrat Isabel Ribera López i Josep Ribera Cardona de Cal Grill.	1943 IMATGES / PAPER / FOTOGRAFIA	317.022.328	
RETRAT JOAN AGUSTÍ MACIÀ EN JOAN BOLET	1930 IMATGES / PAPER / FOTOGRAFIA	317.026.086	
Retrat Joan Coll Morral en Joanet Barber	1920 IMATGES / PAPER / FOTOGRAFIA	317.019.121	
Retrat Joan Comas Florit davant d'un cotxe.	1952 IMATGES / PAPER / FOTOGRAFIA	317.020.057	
Retrat Joan Comas Florit de Can Comas	1975 IMATGES / PAPER / FOTOGRAFIA	317.021.271	
Retrat Joan Soler de Can Coqui, ballant.	1990 IMATGES / PAPER / FOTOGRAFIA	317.022.108	
Retrat Joan Sureda Guinart. Joan Sureda Guinart. Comerciant.	1910 ca IMATGES / PAPER / FOTOGRAFIA	317.019.091	
Retrat Josep Maria Coll Rodés Josep M. Coll Rodés (1874-1900) escriptor i poeta.	1899 ca IMATGES / PAPER / FOTOGRAFIA	317.019.022	
Retrat Josep Maria Nicolàs Cubías de Can Lalo.	1971 IMATGES / PAPER / FOTOGRAFIA	317.019.096	

**FONS** PERSONALS

699 DIVERSOS

028 JOSEP VALLS I ROCA (A) BAMBI

**SS** 699.028.5000

5000 IMATGES / / /

**CONTINGUT****ANYS / TIPOL. DOCUM.****ST****FOTO**

Retrat

1930

**317.019.400**

Josep Salicrú Martori.

IMATGES / PAPER /  
FOTOGRAFIA

Retrat

1992

**317.025.196**

Kim Vila Baltrons de Can Lleva

IMATGES / PAPER /  
FOTOGRAFIA

Retrat

1965

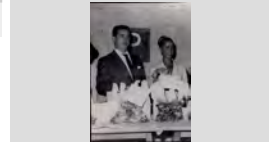
**317.020.252**Lluís Costa Servià de Can Gardela i Maria Teresa  
MontalIMATGES / PAPER /  
FOTOGRAFIA

Retrat

1970

**317.022.010**

Lluís Sala Montero.

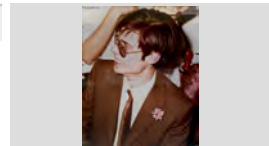
IMATGES / PAPER /  
FOTOGRAFIA

Retrat

1985

**317.025.139**

Lolita Rusalleda Gallart de Cal Dragó

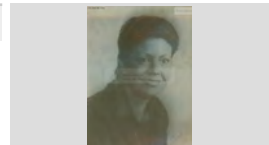
IMATGES / PAPER /  
FOTOGRAFIA

Retrat

1975

**317.020.279**

Manel Alsina, l'avi Cintet

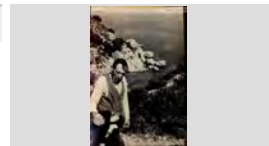
IMATGES / PAPER /  
FOTOGRAFIA

Retrat

1990

**317.022.375**

Maria Angels Rodés Oliveras de Can Mistus

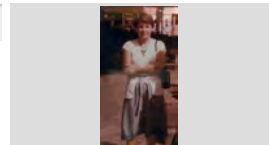
IMATGES / PAPER /  
FOTOGRAFIA

Retrat

1985

**317.025.161**

Maria Assunció Comas Moré

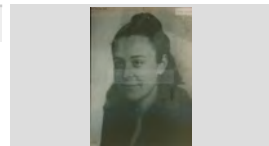
IMATGES / PAPER /  
FOTOGRAFIA

Retrat

1995

**317.020.277**

Maria Aulet Puig

IMATGES / PAPER /  
FOTOGRAFIA

**FONS** PERSONALS

699 DIVERSOS

028 JOSEP VALLS I ROCA (A) BAMBI

**SS** 699.028.5000

5000 IMATGES / / /

**CONTINGUT****ANYS / TIPOL. DOCUM.****ST****FOTO**

Retrat

1950

**317.020.185**

Maria Giralt i Giralt, servint plats.

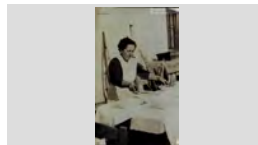
IMATGES / PAPER /  
FOTOGRAFIA

Retrat

1970

**317.019.232**

Mercè Esqueu Austrich , l'àvia de Can Pepet Mariano.

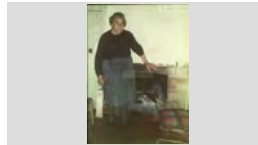
IMATGES / PAPER /  
FOTOGRAFIA

Retrat

1967

**317.025.208**

Montserrat Grimal Torrent de L'Angel

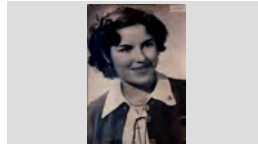
IMATGES / PAPER /  
FOTOGRAFIA

Retrat

1920 ca

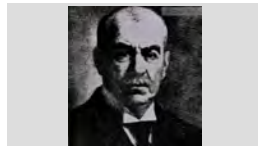
**317.019.016**Narcís Gelats i Durall, sembla que es tracta d'una  
pintura.IMATGES / PAPER /  
FOTOGRAFIA

Retrat

1970

**317.019.242**

Pere Peix Bernatallada amb un gos.

IMATGES / PAPER /  
FOTOGRAFIA

Retrat

1955

**317.021.290**

Pitu Fornés Alegret de Ca l'Alegret.

IMATGES / PAPER /  
FOTOGRAFIA

Retrat

1975

**317.022.036**

Rafel Costa Planellas.

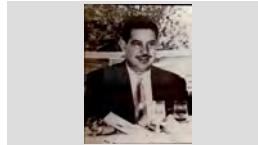
IMATGES / PAPER /  
FOTOGRAFIA

Retrat

1995

**317.022.011**

Remei Giralt March., de Ca la Buscarota.

IMATGES / PAPER /  
FOTOGRAFIA

Retrat

1974

**317.022.056**

Rosa Grau Oliver

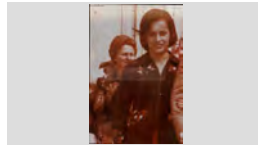
IMATGES / PAPER /  
FOTOGRAFIA

## FONS PERSONALS

699 DIVERSOS

028 JOSEP VALLS I ROCA (A) BAMBI

SS 699.028.5000

5000 IMATGES / / /

### CONTINGUT

### ANYS / TIPOL. DOCUM.

### ST

### FOTO

Retrat

1940

317.019.331

Rosalia Vindual Vidal.

IMATGES / PAPER /  
FOTOGRAFIA

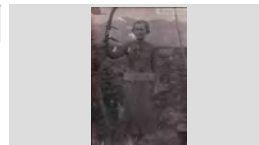

Retrat

1943

317.020.365

Rossita Colls Pla

IMATGES / PAPER /  
FOTOGRAFIA

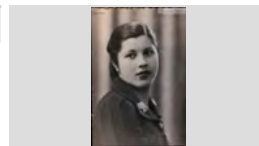

RETRAT

1990

317.026.027

SALVADOR AUSTRICH OLIVERAS DE CAN MILOCA

IMATGES / PAPER /  
FOTOGRAFIA

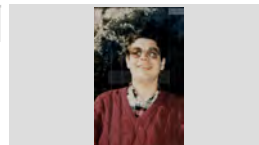

Retrat

1950 ca

317.019.017

Salvador Garriga i Garriga

IMATGES / PAPER /  
FOTOGRAFIA



Retrat

1994

317.021.333

Salvador Pujós Tresserras.

IMATGES / PAPER /  
FOTOGRAFIA

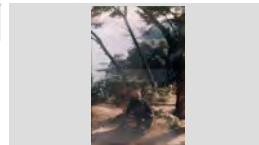

RETRAT

1960 ca

317.026.050

TRULL PONS, JOSEP

IMATGES / PAPER /  
FOTOGRAFIA

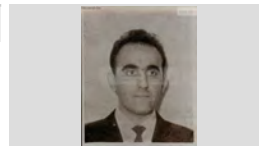

Retrat

1970

317.021.050

Xavier Carbonell Fàbregas.

IMATGES / PAPER /  
FOTOGRAFIA



Retrat

1985

317.025.031

Yolanda Tello Tuset de Can Batllé

IMATGES / PAPER /  
FOTOGRAFIA

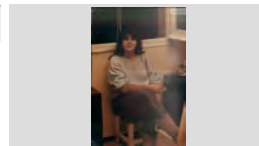

Retrat

1885 ca

317.019.154

Acisclo Reixach " n' Iscle", assegut en un tamboret.







IMATGES / PAPER /  
FOTOGRAFIA

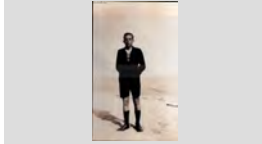

N'Isclé. Popular portant de la "bomba de Sant Joan" (...)

## FONS PERSONALS

699	DIVERSOS		
028	JOSEP VALLS I ROCA (A) BAMBI	SS	699.028.5000
5000	IMATGES / / /		

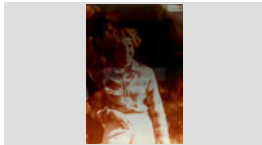
CONTINGUT	ANYS / TIPOL. DOCUM.	ST	FOTO
Retrat Agustí Cabañas Font , de Can Cabañas.	1900 ca IMATGES / PAPER / FOTOGRAFIA	317.019.151	
Retrat Agustí Cabañas Llobet	1926 IMATGES / PAPER / FOTOGRAFIA	317.022.096	
Retrat Agustí Cabañas Llobet ce Can Cabañas	1928 IMATGES / PAPER / FOTOGRAFIA	317.022.170	
Retrat Agustí Rabassa Rotllan.	1930 IMATGES / PAPER / FOTOGRAFIA	317.019.136	
Retrat Agustí Tomas Maig Barnés, en Maig	1960 IMATGES / PAPER / FOTOGRAFIA	317.025.142	
Retrat Amadeu Peix de Can Peix amb el nen Salvador Gonzalez Peix de Can Daura en braços.	1964 IMATGES / PAPER / FOTOGRAFIA	317.019.323	
Retrat Andreu Garcia Quintana, en Felipe a dalt d'un dumper	1976 IMATGES / PAPER / FOTOGRAFIA	317.021.319	
Retrat Àngela Esqueu i Valls de Can Pelaburros	1950 IMATGES / PAPER / FOTOGRAFIA	317.020.181	
Retrat Angelina Tallada Bernat de Can Tallada	1975 IMATGES / PAPER / FOTOGRAFIA	317.022.185	

**FONS** PERSONALS

699 DIVERSOS

028 JOSEP VALLS I ROCA (A) BAMBI

**SS** 699.028.5000

5000 IMATGES / / /

**CONTINGUT****ANYS / TIPOL. DOCUM.****ST****FOTO**

Retrat

1963

**317.020.229**

Anita Boada de Can Pepet dels ànecs.

IMATGES / PAPER /  
FOTOGRAFIA

Retrat

1983

**317.022.127**

Anita Jordi Llorens de Can Deri

IMATGES / PAPER /  
FOTOGRAFIA

Retrat

1990

**317.022.128**

Anna Pastor Agustí de Can Pastor

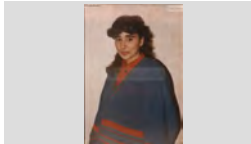
IMATGES / PAPER /  
FOTOGRAFIA

Retrat

1989

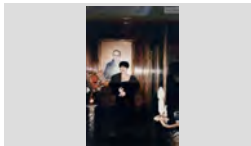
**317.025.019**Anna Rosa Fábregas Rebollo de Cal Estevet, darrere  
seu un quadre d'en Josep Montero FullaIMATGES / PAPER /  
FOTOGRAFIA

Retrat

1975

**317.021.351**

Anselmo Gil Simón

IMATGES / PAPER /  
FOTOGRAFIA

Retrat

1980

**317.021.273**

Antoni Bancells Puig condecorat

IMATGES / PAPER /  
FOTOGRAFIA

Retrat

1962

**317.022.157**

Antoni Domènech Viader de Can Titus

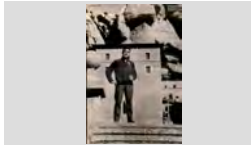
IMATGES / PAPER /  
FOTOGRAFIA

Retrat

1957

**317.019.008**

Antoni Illa Bardera, fill de Can Jaumet Drapaire.

IMATGES / PAPER /  
FOTOGRAFIA

Retrat

1957

**317.022.398**

Antonia Baltrons Arbó de Can Joan Manco

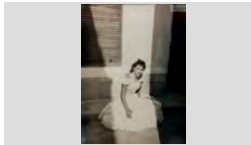
IMATGES / PAPER /  
FOTOGRAFIA



## FONS PERSONALS

699 DIVERSOS

028 JOSEP VALLS I ROCA (A) BAMBI

SS 699.028.5000

5000 IMATGES / / /

## CONTINGUT

ANYS / TIPOL. DOCUM.

ST

FOTO

Retrat

1950

317.021.393

Antònia Baltrons Arbó de Can Joan Manco.

IMATGES / PAPER /  
FOTOGRAFIA

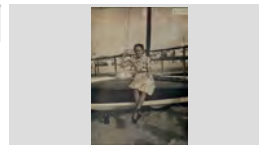

Retrat

1958

317.022.083

Antònia Baltrons Arbó, de Can Joan manco.

IMATGES / PAPER /  
FOTOGRAFIA

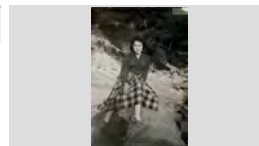

Retrat

1926

317.019.192

Antònia Giralt Giralt .

IMATGES / PAPER /  
FOTOGRAFIA



Retrat

1985

317.020.363

Antonio Ingles Castells de Can Pelaburros

IMATGES / PAPER /  
FOTOGRAFIA

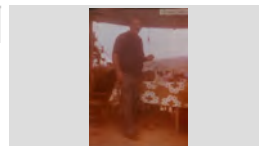

Retrat

1987

317.020.014

Arcadi Oriol Castelló, de Cal Bord, dalt d'una moto  
Mobylette ST-96.

IMATGES / PAPER /  
FOTOGRAFIA



Retrat

1950

317.021.289

Arseni Frigola Ripoll de Cal Arseni

IMATGES / PAPER /  
FOTOGRAFIA

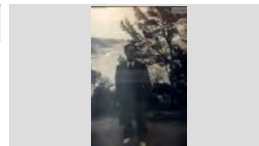

Retrat

1960

317.021.064

Aurèlia Fusté de Tesso

IMATGES / PAPER /  
FOTOGRAFIA



Retrat

2002

317.019.062

Carla Orobítg Pastor en braços d'en Josep Valls Roca

IMATGES / PAPER /  
FOTOGRAFIA



Retrat

1939

317.021.285

Carme Bancells Congs de Ca la Congs

IMATGES / PAPER /  
FOTOGRAFIA



## FONS PERSONALS

699 DIVERSOS

028 JOSEP VALLS I ROCA (A) BAMBI

SS 699.028.5000

5000 IMATGES / / /

### CONTINGUT

ANYS / TIPOL. DOCUM.

ST

FOTO

Retrat

1971

317.021.142

Carme de la Rosa.

IMATGES / PAPER /  
FOTOGRAFIA



Retrat

1975

317.019.251

Carmen Fornés de Ca l'Alegret a la platja de Fenals,  
amb l'Hotel Rigat a segon terme.

IMATGES / PAPER /  
FOTOGRAFIA

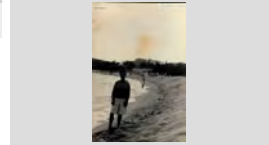

Retrat

1960

317.025.209

Carmen Grimal Torrent de L'Angel

IMATGES / PAPER /  
FOTOGRAFIA



Retrat

1950

317.021.014

Carmen Palau Albertí

IMATGES / PAPER /  
FOTOGRAFIA



Retrat

1960

317.021.251

Constanti Mora en Tinus de la Nyerra

IMATGES / PAPER /  
FOTOGRAFIA



Retrat

1930 ca

317.019.094

Constantí Ribalaigua Vert.

IMATGES / PAPER /  
FOTOGRAFIA



Retrat

1950

317.020.233

Conxita Maciá Roca.

IMATGES / PAPER /  
FOTOGRAFIA

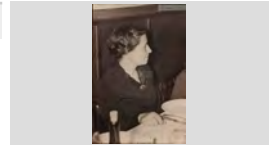

Retrat

1975

317.020.186

Conxita Utset Vila i Pilar Oller

IMATGES / PAPER /  
FOTOGRAFIA

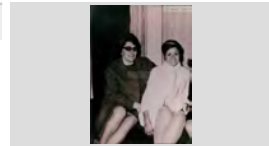

Retrat

1970

317.019.129

Cristina Arbó Roca de Can Joan Manco.

IMATGES / PAPER /  
FOTOGRAFIA

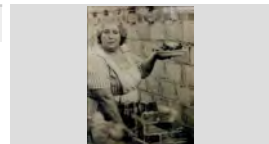

## FONS PERSONALS

699 DIVERSOS

028 JOSEP VALLS I ROCA (A) BAMBI

**SS** 699.028.5000

5000 IMATGES / / /

### CONTINGUT

### ANYS / TIPOL. DOCUM.

### ST

### FOTO

Retrat

1962

**317.022.158**

Cristina Bonhome Andreu

IMATGES / PAPER /  
FOTOGRAFIA

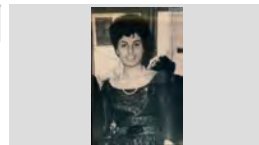

Retrat

1945

**317.025.233**

Cristina Planet de Can Dolfo

IMATGES / PAPER /  
FOTOGRAFIA

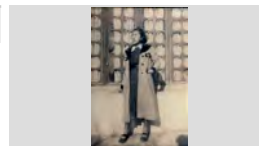

Retrat

1965

**317.020.103**

Cristina Roca de Ca la Paua .

IMATGES / PAPER /  
FOTOGRAFIA

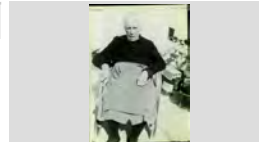

Retrat

1955

**317.020.175**

Cristina Vidal i Juanito Vidal. de Can Petis.

IMATGES / PAPER /  
FOTOGRAFIA



Retrat

1925

**317.019.040**

Cristina Vindual Vidal de Cal Granot

IMATGES / PAPER /  
FOTOGRAFIA

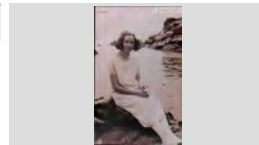

Retrat

1978

**317.022.110**

D'esquerra a dreta: Antoni Sagaró Pí i en Josep Valls Roca.

IMATGES / PAPER /  
FOTOGRAFIA

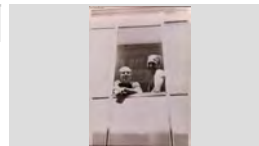

Retrat

1948

**317.021. 059**

D'esquerra a dreta: Antonio Fàbregas Fradera "Antonet" i Emili Martínez de Laguardia.

IMATGES / PAPER /  
FOTOGRAFIA

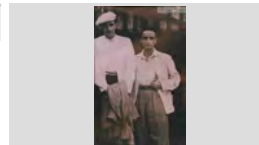

Retrat

1971

**317.025.041**

D'esquerra a dreta: Isidoro Llorca Riera de Can Pepe Valencia i Fernando Galera García, en Galera

IMATGES / PAPER /  
FOTOGRAFIA



Retrat

1962

**317.021.390**

D'esquerra a dreta: Joan Draper Montero i Pepito Ruscalleda Batlle de Cal Dragó

IMATGES / PAPER /  
FOTOGRAFIA



**FONS** PERSONALS

699 DIVERSOS

028 JOSEP VALLS I ROCA (A) BAMBI

**SS** 699.028.5000

5000 IMATGES / / /

**CONTINGUT****ANYS / TIPOL. DOCUM.****ST****FOTO**

Retrat

1964

**317.022.216**

D'esquerra a dreta: Joaquim Pastor Marquès i Josep Valls Roca

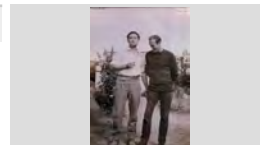
IMATGES / PAPER /  
FOTOGRAFIA

Retrat

1985

**317.022.205**

D'esquerra a dreta: Joaquim Pastor Marquès i Josep Valls Roca, que porta una perruca.

IMATGES / PAPER /  
FOTOGRAFIA

Retrat

1979

**317.025.039**

D'esquerra a dreta: Lluís Llorens Coll i Ramón Llorens Gich

IMATGES / PAPER /  
FOTOGRAFIA

Retrat

1957

**317.025.028**

d'esquerra a dreta: Montserrat Draper i Maria Rosa Draper Montero de Can Draper

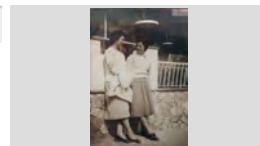
IMATGES / PAPER /  
FOTOGRAFIA

Retrat

1971

**317.021. 119**

Damià Creixell i Barnés, de Can Creixell.

IMATGES / PAPER /  
FOTOGRAFIA

Retrat

1907

**317.020.268**

Dolors Llorens Rocafort i Ventura Llorens Rocafort

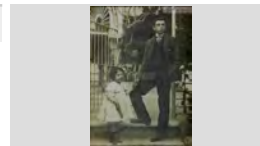
IMATGES / PAPER /  
FOTOGRAFIA

Retrat

1965

**317.022.046**

Dolors Palau Palau sostenint, en Carles Mercader Pons de Can Mercader.

IMATGES / PAPER /  
FOTOGRAFIA

Retrat

1973

**317.022.164**

Dolors Pujadas Valls de Can Ribalaigua.

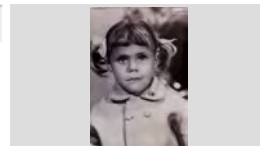
IMATGES / PAPER /  
FOTOGRAFIA

Retrat





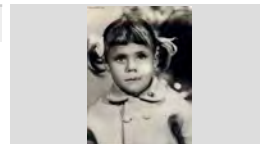

1972

**317.021. 148**

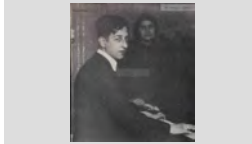
Dolors Pujadas Valls.

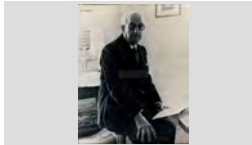
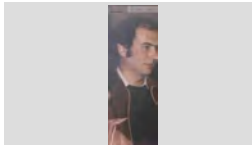
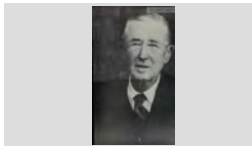
IMATGES / PAPER /  
FOTOGRAFIA

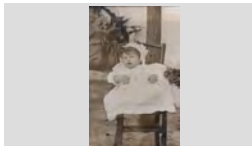
<b>FONS</b>	PERSONALS		
699	DIVERSOS		
028	JOSEP VALLS I ROCA (A) BAMBI	<b>SS</b>	699.028.5000
5000	IMATGES / / /		

CONTINGUT	ANYS / TIPOL. DOCUM.	ST	FOTO
Retrat Domènec Moner Basart	1926 IMATGES / PAPER / FOTOGRAFIA	<b>317.019.117</b>	
Retrat Domènec Moner Basart.	1993 IMATGES / PAPER / FOTOGRAFIA	<b>317.022.254</b>	
Retrat El compositor Domènec Moner i Basart.	1975 ca IMATGES / PAPER / FOTOGRAFIA	<b>317.019.077</b>	
Retrat El doctor Josep Triadó Taulé	1981 IMATGES / PAPER / FOTOGRAFIA	<b>317.019.230</b>	
Retrat El pianista Francesc Coll Morral en Panxito Barber	1920 IMATGES / PAPER / FOTOGRAFIA	<b>317.019.120</b>	
Retrat Eleuterio Marcos Trillo de Can Marcos	1976 IMATGES / PAPER / FOTOGRAFIA	<b>317.025.046</b>	
Retrat Elvira Reyné Sureda de Can Reyné	1910 IMATGES / PAPER / FOTOGRAFIA	<b>317.025.069</b>	
Retrat Emili Martínez i Passapera Emili Martínez i Passapera	1930 ca IMATGES / PAPER / FOTOGRAFIA	<b>317.019.001</b>	
Retrat Emili Martínez Passapera.	1950 IMATGES / PAPER / FOTOGRAFIA	<b>317.022.166</b>	

## FONS PERSONALS

699	DIVERSOS		
028	JOSEP VALLS I ROCA (A) BAMBI	SS	699.028.5000
5000	IMATGES / / /		

## CONTINGUT ANYS / TIPOL. DOCUM. ST FOTO

Retrat	1955	317.021.055	
Emilia Vila Pontoné de Can Pansa.	IMATGES / PAPER / FOTOGRAFIA		

Retrat	1920 ca	317.019.157	
En Baion venent peix per un dels carrers de Lloret.	IMATGES / PAPER / FOTOGRAFIA		
La venda ambulat de peix pels carrers de Lloret			

Retrat	1935	317.022.289	
En Camilo, assegut enmig de les roques de Lloret.	IMATGES / PAPER / FOTOGRAFIA		

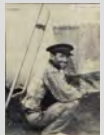
Retrat	1930	317.019.145	
"En Guindo", el qual tirava globus en les festes i després corria per tal de recuperar-los, fins i tot camps a través.	IMATGES / PAPER / FOTOGRAFIA		

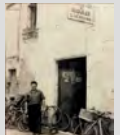
Retrat	1950	317.020.029	
En Joan Schilling Duran davant de Can Schilling.	IMATGES / PAPER / FOTOGRAFIA		

Retrat	1993	317.019.368	
En Josep Maria Font Graupera, conserge de Can Garriga	IMATGES / PAPER / FOTOGRAFIA		

Retrat	1965	317.021.099	
En Josep Valls Roca de Can Ribalaigua, al costat d'un Renault Dauphine	IMATGES / PAPER / FOTOGRAFIA		

Retrat	1991	317.019.363	
En Manel Planas Jordá de Can Pijama, president de la Penya Barcelonista de Lloret.	IMATGES / PAPER / FOTOGRAFIA		

Retrat	1965	317.020.355	
En primer terme: Enriqueta Austrich Bosch i Salvador Austrich Llirinós : Darrere seu : Josep Colomer Armero i	IMATGES / PAPER / FOTOGRAFIA		

**FONS** PERSONALS

699 DIVERSOS

028 JOSEP VALLS I ROCA (A) BAMBI

**SS** 699.028.5000

5000 IMATGES / / /

**CONTINGUT****ANYS / TIPOL. DOCUM.****ST****FOTO**

Retrat

1970

**317.021.354**

Esteve Grabulosa Pont

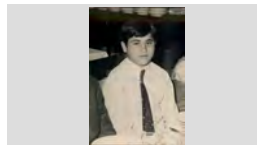
IMATGES / PAPER /  
FOTOGRAFIA

Retrat

1920

**317.019.006**

Esteve Tall, el Tató.

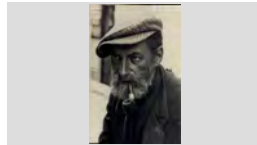
IMATGES / PAPER /  
FOTOGRAFIA

Esteve Tall, "el Tató".

Retrat

1920

**317.019.003**

Esteve Tal-lari

IMATGES / PAPER /  
FOTOGRAFIA

Un motiu i un tipus popular: N' Esteve Tal-lari.

Retrat

1920

**317.019.004**

Esteve Tal-lari davant d'una casa amb un pati exterior.

IMATGES / PAPER /  
FOTOGRAFIA

L'Esteve Tal-lari considerat un dels més populars de

Retrat

1908

**317.019.172**

Esteve Toll, "Tató"

IMATGES / PAPER /  
FOTOGRAFIA

Els artesans i gent d'ofici donaven una nota de color (...)

Retrat

1960 ca

**317.019.086**

Feliçia Serra i Mont

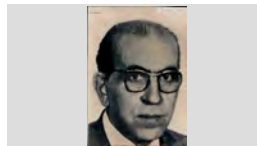
IMATGES / PAPER /  
FOTOGRAFIA

Feliçia Serra i Mont. Escriptor i poeta.

Retrat

1960

**317.019.137**

Felip Sala, En Felip dels Naps.

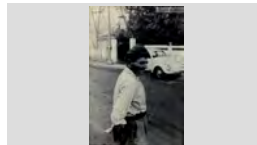
IMATGES / PAPER /  
FOTOGRAFIA

Retrat

1923

**317.020.344**

Fèlix Pons Sala, de Can Sabata.

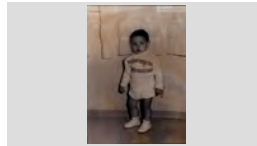
IMATGES / PAPER /  
FOTOGRAFIA

Retrat

1920 ca

**317.019.081**



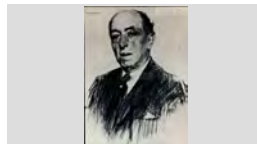





Ferran Agulló

IMATGES / PAPER /  
FOTOGRAFIA

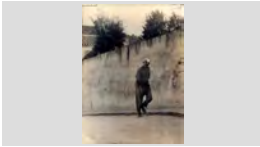
Ferran Agulló. Industrial i poeta.

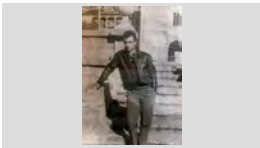
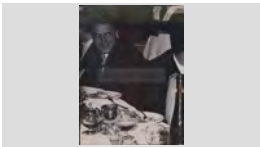
**FONS** PERSONALS

699	DIVERSOS		
028	JOSEP VALLS I ROCA (A) BAMBI	SS	699.028.5000
5000	IMATGES / / /		

CONTINGUT	ANYS / TIPOL. DOCUM.	ST	FOTO
Retrat Ferrán Gich Plá de Can Gich	1997 IMATGES / PAPER / FOTOGRAFIA	317.025.050	
Retrat Francesc Arpí, conegut també com en "Titus Terrisser". Un artista múltiple: Francesc Arpí i Clausell.	1920 ca IMATGES / PAPER / FOTOGRAFIA	317.019.021	
Retrat Francesc Dillonder Andreu al carrer Santa Catalina.	1964 IMATGES / PAPER / FOTOGRAFIA	317.021.352	
Retrat Francesc Dillonder Andreu de Cal Salero.	1975 IMATGES / PAPER / FOTOGRAFIA	317.021.380	
Retrat Francesc Domènech Viader de Can Titus.	1962 IMATGES / PAPER / FOTOGRAFIA	317.022.215	
Retrat Francesc Ribas Sastre "el sord".	1965 IMATGES / PAPER / FOTOGRAFIA	317.022.055	
Retrat Francesc Roig, l'avi Tetó.	1955 IMATGES / PAPER / FOTOGRAFIA	317.019.126	
Retrat Francisco García.	1962 IMATGES / PAPER / FOTOGRAFIA	317.021. 198	
Retrat Gertrudis Boadas Sala, la Toyetes	1920 IMATGES / PAPER / FOTOGRAFIA	317.022.071	



## FONS PERSONALS

699 DIVERSOS

028 JOSEP VALLS I ROCA (A) BAMBI

SS 699.028.5000

5000 IMATGES / / /

### CONTINGUT

### ANYS / TIPOL. DOCUM.

### ST

### FOTO

Retrat

1960

317.021.239

Glòria Clua Viladrich de Can Clua

IMATGES / PAPER /  
FOTOGRAFIA



Retrat

1960

317.022.357

Gracia Grimal Torrent "de l' Angel"

IMATGES / PAPER /  
FOTOGRAFIA



Retrat

1927

317.025.077

Gracia Soler Pons de Cal Evaristo

IMATGES / PAPER /  
FOTOGRAFIA

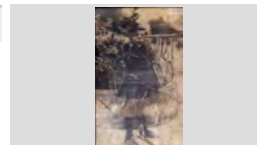

Retrat

1975

317.025.246

Isabel Llinás Barnés de Can Pansa

IMATGES / PAPER /  
FOTOGRAFIA

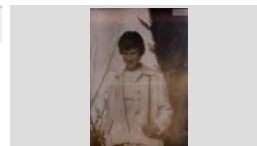

Retrat

1970

317.019.287

Isidre Gich Pagés al carrer del Sol.

IMATGES / PAPER /  
FOTOGRAFIA

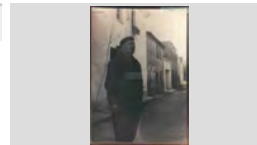

Retrat

1922

317.020.052

Jacinta Llibre la Cinteta de Can Taulina

IMATGES / PAPER /  
FOTOGRAFIA

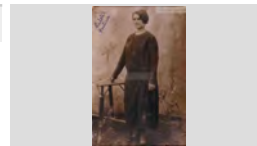

Retrat

1960

317.025.011

Jani Ribera de Cal Grill

IMATGES / PAPER /  
FOTOGRAFIA



Retrat

1970

317.021.353

Jaume Grabulosa Pont.

IMATGES / PAPER /  
FOTOGRAFIA

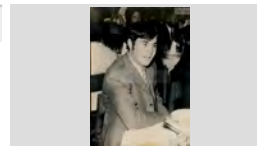

Retrat

1952

317.025.219

Jaume Grimal Torrent, en Jaume de L'Angel

IMATGES / PAPER /  
FOTOGRAFIA

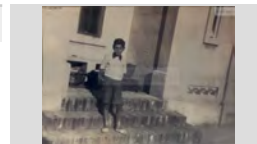

**FONS** PERSONALS

699 DIVERSOS

028 JOSEP VALLS I ROCA (A) BAMBI

**SS** 699.028.5000

5000 IMATGES / / /

**CONTINGUT****ANYS / TIPOL. DOCUM.****ST****FOTO**

Retrat

1935

**317.019.196**

Jaume Valls, el qual va morir durant la Guerra Civil.

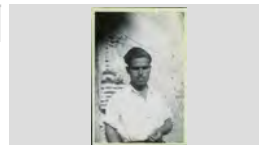
IMATGES / PAPER /  
FOTOGRAFIA

Retrat

1935

**317.019.083**

Joan Baptista Lambert Caminal

IMATGES / PAPER /  
FOTOGRAFIA

Joan Bta. Lambert. Compositor.

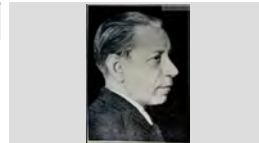

Retrat

1975

**317.022.397**

Joan Barnés de Can Tut

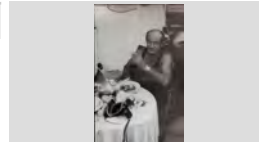
IMATGES / PAPER /  
FOTOGRAFIA

Retrat

1936 ca

**317.019.148**

Joan Llaverias Labró .

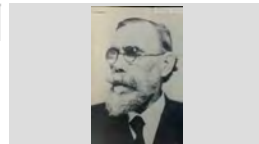
IMATGES / PAPER /  
FOTOGRAFIA

Retrat

1970

**317.021.364**

Joan Massó Prunell

IMATGES / PAPER /  
FOTOGRAFIA

Retrat

1970

**317.021. 147**

Joan Pujadas Valls.

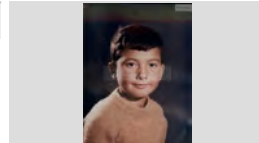
IMATGES / PAPER /  
FOTOGRAFIA

Retrat

1950

**317.020.349**

Joan Ribas Valls , en Garet

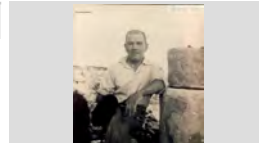
IMATGES / PAPER /  
FOTOGRAFIA

Retrat

1956

**317.022.376**Joan Ribot Portés, darrera seu: Quimet Romaní Aleñá,  
Margarita Montero Cuyá,Ursula Planet Salvatella i PepitaIMATGES / PAPER /  
FOTOGRAFIA

Retrat

1880 ca

**317.019.130**

Joan Riera Feliu "en Barbano".

IMATGES / PAPER /  
FOTOGRAFIA

**FONS** PERSONALS

699 DIVERSOS

028 JOSEP VALLS I ROCA (A) BAMBI

**SS** 699.028.5000

5000 IMATGES / / /

**CONTINGUT****ANYS / TIPOL. DOCUM.****ST****FOTO**

Retrat

1933

**317.020.147**

Joan Soler de Ca la Reparada.

IMATGES / PAPER /  
FOTOGRAFIA

Retrat

1940

**317.019.152**

Joanet Codina Rodes en "Joanet Mistos", passant per la casa del Recader Casals.

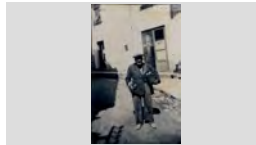
IMATGES / PAPER /  
FOTOGRAFIA

Retrat

1967

**317.022.342**

Joaquim Vila Baltrons de Can Lleva

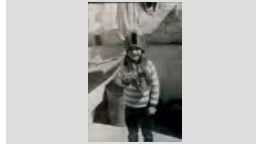
IMATGES / PAPER /  
FOTOGRAFIA

Retrat

1962

**317.022.091**

Joaquima Lloveras "del Molí"

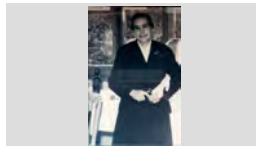
IMATGES / PAPER /  
FOTOGRAFIA

Retrat

1980

**317.019.127**

Jordi Bonet i Pujol de Can Badó Pastor.

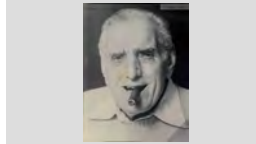
IMATGES / PAPER /  
FOTOGRAFIA

Retrat

1976

**317.020.060**

Jordi Draper i Costa.

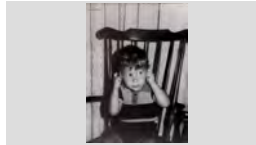
IMATGES / PAPER /  
FOTOGRAFIA

Retrat

1985

**317.022.137**

Jordi Rocas Palau, de Cal Cayo

IMATGES / PAPER /  
FOTOGRAFIA

Retrat

1970

**317.021.363**

Jordi Sala Montero.

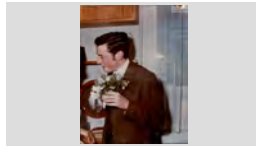
IMATGES / PAPER /  
FOTOGRAFIA

Retrat

1995

**317.021.326**

Jordi Sala Ribera de Can Matanet Xanca, després d'haver menjat l'estofat a la plaça del pí de Santa

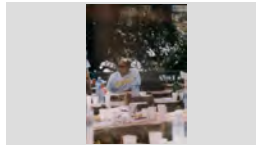
IMATGES / PAPER /  
FOTOGRAFIA

**FONS** PERSONALS

699 DIVERSOS

028 JOSEP VALLS I ROCA (A) BAMBI

**SS** 699.028.5000

5000 IMATGES / / /

**CONTINGUT****ANYS / TIPOL. DOCUM.****ST****FOTO**

Retrat

1980

**317.020.048**

Josep Abuyé Colom de Ca la Congs.

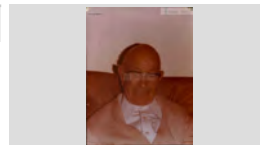
IMATGES / PAPER /  
FOTOGRAFIA

Retrat

1958

**317.020.145**

Josep Alsina Llinás al Passeig Verdaguer.

IMATGES / PAPER /  
FOTOGRAFIA

Retrat

1990

**317.020.211**

Josep Alsina Llinás i Paquita Llinàs Puig de Can Cintet,

IMATGES / PAPER /  
FOTOGRAFIA

Retrat

1990

**317.020.202**

Josep Alsina Llinàs, el "noi Cintet".

IMATGES / PAPER /  
FOTOGRAFIA

El capità de barco Josep Alzina nació de cara al

Retrat

1975

**317.021.227**

Josep Artau Bassart, amb dos dromedaris

IMATGES / PAPER /  
FOTOGRAFIA

Retrat

1960 ca

**317.019.088**

Josep Carner Puig-Oriol.

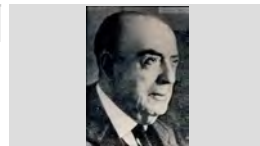
IMATGES / PAPER /  
FOTOGRAFIA

Josep Carner. Poeta i prosador.

Retrat

1936

**317.021. 193**

Josep Casassayas Guitart de Cal Tieso

IMATGES / PAPER /  
FOTOGRAFIA

Retrat

1948

**317.019.115**

Josep Cuartero Monfuleda de Cal Julio sereno

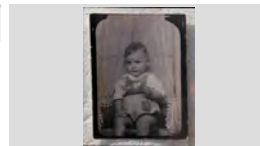
IMATGES / PAPER /  
FOTOGRAFIA

Retrat

1985

**317.025.140**

Josep Ferrer Marqués de Cal Basté

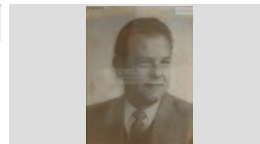
IMATGES / PAPER /  
FOTOGRAFIA

## FONS PERSONALS

699 DIVERSOS

028 JOSEP VALLS I ROCA (A) BAMBI

SS 699.028.5000

5000 IMATGES / / /

### CONTINGUT

ANYS / TIPOL. DOCUM.

ST

FOTO

Retrat

1922

317.021.141

Josep Gich Pla de Can Gich

IMATGES / PAPER /  
FOTOGRAFIA

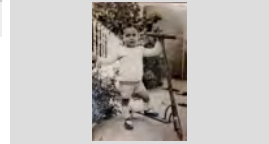

RETRAT

1949

317.026.015

JOSEP JORDÀ GUINART DE CAN BITLLOC

IMATGES / PAPER /  
FOTOGRAFIA



Retrat

1993

317.020.068

Josep Maria Font Graupera al pati de Can Garriga.

IMATGES / PAPER /  
FOTOGRAFIA



Retrat

1890

317.021.332

Josep Massons Artau

IMATGES / PAPER /  
FOTOGRAFIA



Retrat

1940

317.022.296

Josep Palaudelmàs de Can Xardó

IMATGES / PAPER /  
FOTOGRAFIA

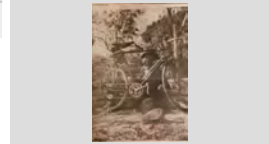

Retrat

1970

317.025.316

Josep Planas Sala, el taxista

IMATGES / PAPER /  
FOTOGRAFIA

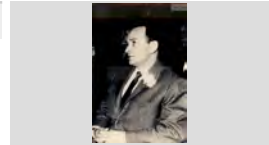

Retrat

1950 ca

317.019.084

Josep Roig i Raventós, metge i científic

IMATGES / PAPER /  
FOTOGRAFIA

Josep Roig i Raventós. Científic.



Retrat

1935

317.025.079

Josep Sais Armengol, el minaire

IMATGES / PAPER /  
FOTOGRAFIA



Retrat

1894 ca

317.019.090

Josep Surís Domènech.

IMATGES / PAPER /  
FOTOGRAFIA

Josep Surís Domènech. Navegant i comerciant.



**FONS** PERSONALS

699 DIVERSOS

028 JOSEP VALLS I ROCA (A) BAMBI

**SS** 699.028.5000

5000 IMATGES / / /

**CONTINGUT****ANYS / TIPOL. DOCUM.****ST****FOTO**

Retrat

1957

**317.022.105**

Josep Tibau Rovira de Can Maura.

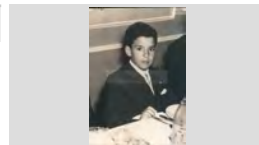
IMATGES / PAPER /  
FOTOGRAFIA

Retrat

1950 ca

**317.019.082**

Josep Togores Llach

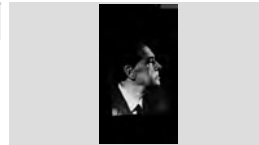
IMATGES / PAPER /  
FOTOGRAFIA

Josep de Togores. Pintor.

Retrat

1993

**317.019.153**Josep Trull Pons regidor de l'ajuntament dirigit als  
assistents al sopar del XIX Aniversari de la Peña BlancIMATGES / PAPER /  
FOTOGRAFIA

Retrat

1975

**317.020.287**

Josep Valls Carreras.

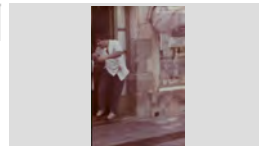
IMATGES / PAPER /  
FOTOGRAFIA

Retrat

1955

**317.022.076**

Josep Valls Planet de Cal Millonari

IMATGES / PAPER /  
FOTOGRAFIA

Retrat

1964

**317.022.194**

Josep Valls Roca de Can ribalaigua

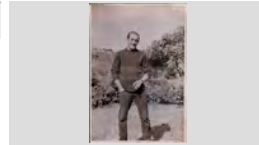
IMATGES / PAPER /  
FOTOGRAFIA

Retrat

1967

**317.022.317**

Josep Vila Subirá de Cal Bitxac

IMATGES / PAPER /  
FOTOGRAFIA

Retrat

1960

**317.020.082**

Juanito Abuyé Colom fent màgia.

IMATGES / PAPER /  
FOTOGRAFIA

Retrat

1985

**317.020.257**

Juanito Rabassa Rotllan, en Rabanissa.

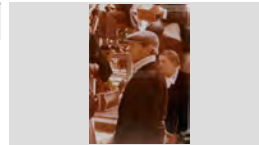
IMATGES / PAPER /  
FOTOGRAFIA

**FONS** PERSONALS

699 DIVERSOS

028 JOSEP VALLS I ROCA (A) BAMBI

**SS** 699.028.5000

5000 IMATGES / / /

**CONTINGUT****ANYS / TIPOL. DOCUM.****ST****FOTO**

Retrat

1950

**317.022.077**

Juanito Tomàs Maig Barnés de Can Maig

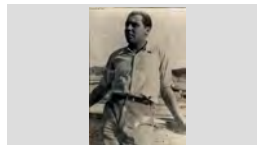
IMATGES / PAPER /  
FOTOGRAFIA

Retrat

1935

**317.022.053**

Juanito Tomas Maig Barnés, en Maig.

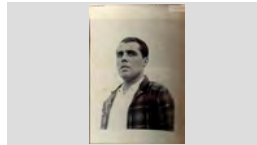
IMATGES / PAPER /  
FOTOGRAFIA

Retrat

1925

**317.020.194**

Juanito Vidal, "en Petis".

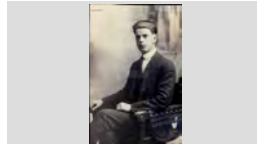
IMATGES / PAPER /  
FOTOGRAFIA

Retrat

1970

**317.022.174**

Júlia Cabañas de Can Piuët.

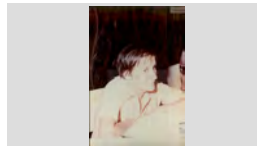
IMATGES / PAPER /  
FOTOGRAFIA

Retrat

1920

**317.019.303**

Just Marlès Vilarrodona i darrera seu un grup de dones caminant.

IMATGES / PAPER /  
FOTOGRAFIA

Retrat

1956

**317.021. 192**

La Pilar Ribas Viñolas amb la seva filla Mercè Fauria Ribas a l'hort de Can Fauria.

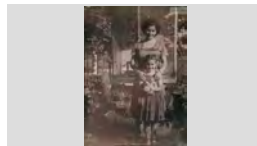
IMATGES / PAPER /  
FOTOGRAFIA

Retrat

1970

**317.022.385**

Laura Grau de Can Potagrosa

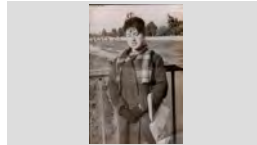
IMATGES / PAPER /  
FOTOGRAFIA

Retrat

1917

**317.022.089**

Laura Sastre Berta, de Can Ribas.

IMATGES / PAPER /  
FOTOGRAFIA

Retrat

1982

**317.020.259**

Leopoldo Rafart Llopart

IMATGES / PAPER /  
FOTOGRAFIA

## FONS PERSONALS

699 DIVERSOS

028 JOSEP VALLS I ROCA (A) BAMBI

SS 699.028.5000

5000 IMATGES / / /

### CONTINGUT

### ANYS / TIPOL. DOCUM.

### ST

### FOTO

Retrat

1954

317.025.127

Lidia Baltrons Arbó de Can Joan Manco

IMATGES / PAPER /  
FOTOGRAFIA



Retrat

1979

317.025.035

Lidia Mullera Quintana i Lluís Mullera de Can Sota

IMATGES / PAPER /  
FOTOGRAFIA



Retrat

1936

317.019.059

Llibert Reyné " En Lliberto".

IMATGES / PAPER /  
FOTOGRAFIA



Llibert Reyné, fill de Joan Reyné, era de vacances el

Retrat

1965

317.020.302

Lluís Enrich Regi , de Ca l'Arbós, dormint entre les roques.

IMATGES / PAPER /  
FOTOGRAFIA



Retrat

1979

317.021. 051

Lluís Urzola Campillo i Pepita Vila Rayo de Can Lleva.

IMATGES / PAPER /  
FOTOGRAFIA

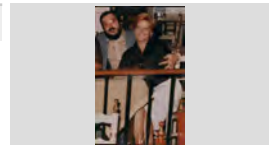

Retrat

1967

317.019.067

Lluïsa Carbonell Roca.

IMATGES / PAPER /  
FOTOGRAFIA

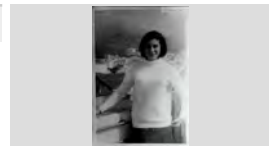

Retrat

1963

317.020.296

Lluïsa Colls Comas i Jordi Baltrons Colls.

IMATGES / PAPER /  
FOTOGRAFIA

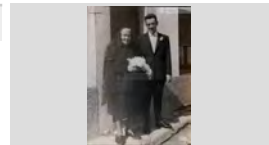

Retrat

1977

317.021. 178

Lola Colls Llinars.

IMATGES / PAPER /  
FOTOGRAFIA



Retrat

1940

317.022.098

Lola Colls Llinás de Ca la Tereseta

IMATGES / PAPER /  
FOTOGRAFIA

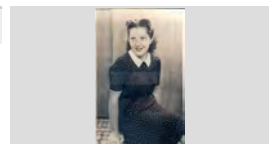



**FONS** PERSONALS

699 DIVERSOS

028 JOSEP VALLS I ROCA (A) BAMBI

**SS** 699.028.5000

5000 IMATGES / / /

**CONTINGUT**

**ANYS / TIPOL. DOCUM.**

**ST**

**FOTO**

Retrat

1975

**317.020.149**

Lola Colls Llinás.

IMATGES / PAPER /  
FOTOGRAFIA

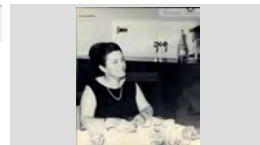

Retrat

1923

**317.021.320**

Lola Congs Planas de Cala Congs

IMATGES / PAPER /  
FOTOGRAFIA



Retrat

1957

**317.019.085**

Lope Mateo Martín.

IMATGES / PAPER /  
FOTOGRAFIA



Lope Mateo Martín. Poeta.

Retrat

1980

**317.022.017**

Loreto March Burcet.

IMATGES / PAPER /  
FOTOGRAFIA

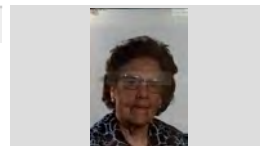

Retrat

1970

**317.022.169**

Magdalena Ayats Vila.

IMATGES / PAPER /  
FOTOGRAFIA

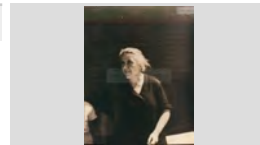

Retrat

1916

**317.020.191**

Manel Bernat Carreras

IMATGES / PAPER /  
FOTOGRAFIA

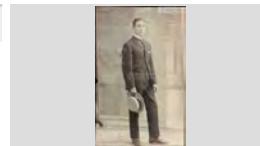

Retrat

1970

**317.022.181**

Manel Bernat.

IMATGES / PAPER /  
FOTOGRAFIA

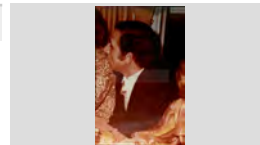

Retrat

1923

**317.021.298**

Maria Alfara Beltrán de Can Bancells

IMATGES / PAPER /  
FOTOGRAFIA

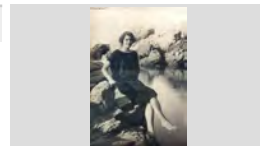

Retrat

1970

**317.021.256**

Maria Àngels Casassayas Guitart de Cal Tieso.

IMATGES / PAPER /  
FOTOGRAFIA

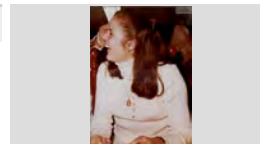

**FONS** PERSONALS

699 DIVERSOS

028 JOSEP VALLS I ROCA (A) BAMBI

**SS** 699.028.5000

5000 IMATGES / / /

**CONTINGUT****ANYS / TIPOL. DOCUM.****ST****FOTO**

Retrat

1994

**317.022.323**

Maria Angels Tramunt Berlanga

IMATGES / PAPER /  
FOTOGRAFIA

Retrat

1978

**317.022.075**

Maria Arbó.

IMATGES / PAPER /  
FOTOGRAFIA

Retrat

1970

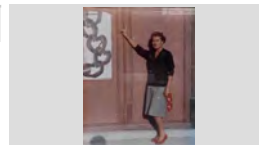
**317.019.225**Maria Arpí Roca de Cal Arpí davant de la porta del  
Santíssim de l'església de Sant Romá.IMATGES / PAPER /  
FOTOGRAFIA

Retrat

1970

**317.022.176**

Maria Austrich Gros de Cal Gros.

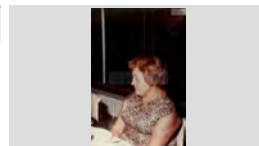
IMATGES / PAPER /  
FOTOGRAFIA

Retrat

1944

**317.025.224**

Maria Bruguera Pons de Can Bruguera

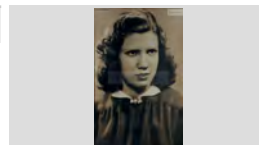
IMATGES / PAPER /  
FOTOGRAFIA

Retrat

1970

**317.021.272**

Maria Camps, "la Tossenca" remendant ses xarxes.

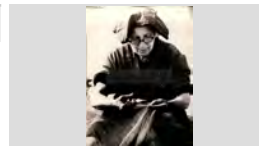
IMATGES / PAPER /  
FOTOGRAFIA

Retrat

1965

**317.020.266**Maria Carme Abuyé Font i Juanito Abuyé Colom, de Can  
Juanito Conte.IMATGES / PAPER /  
FOTOGRAFIA

Retrat

1970

**317.021.376**

Maria Carme Puigvert de Can Socas.

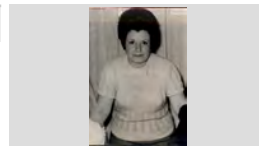
IMATGES / PAPER /  
FOTOGRAFIA

Retrat

1970

**317.022.009**

Maria Carme Schilling Fontrodona

IMATGES / PAPER /  
FOTOGRAFIA

## FONS PERSONALS

699 DIVERSOS

028 JOSEP VALLS I ROCA (A) BAMBI

SS 699.028.5000

5000 IMATGES / / /

## CONTINGUT

ANYS / TIPOL. DOCUM.

ST

FOTO

Retrat

1926

317.025.135

Maria Carol de Cala Caro

IMATGES / PAPER /  
FOTOGRAFIA

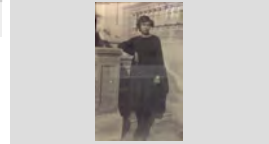

Retrat

1970

317.019.379

Maria Colom Pérez de Cal Zeto.

IMATGES / PAPER /  
FOTOGRAFIA



Retrat

1960

317.020.340

Maria del Carme Piferrer Luis de Can Furrell

IMATGES / PAPER /  
FOTOGRAFIA



Retrat

1980

317.022.178

Maria Fontrodona Xifrà , Salvador Schilling Caro i Delfin Serra de Can Milito Bató

IMATGES / PAPER /  
FOTOGRAFIA



Retrat

1964

317.025.217

Maria Grimal Torrent de L'Angel

IMATGES / PAPER /  
FOTOGRAFIA

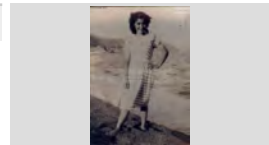

Retrat

1990

317.020.361

Maria Jordi Llinàs.

IMATGES / PAPER /  
FOTOGRAFIA



Retrat

1940

317.020.104

Maria Llirinós de Can Chicu Rams

IMATGES / PAPER /  
FOTOGRAFIA

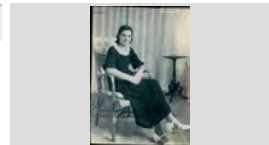

Retrat

1949

317.021. 127

Maria Llirinós.

IMATGES / PAPER /  
FOTOGRAFIA

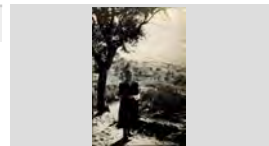

Retrat

1940

317.020.289

Maria Loreto Bruguera.

IMATGES / PAPER /  
FOTOGRAFIA

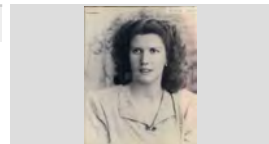

**FONS** PERSONALS

699 DIVERSOS

028 JOSEP VALLS I ROCA (A) BAMBI

**SS** 699.028.5000

5000 IMATGES / / /

**CONTINGUT****ANYS / TIPOL. DOCUM.****ST****FOTO**

Retrat

1978

**317.021.269**

Maria Mercè Sala Gascons.

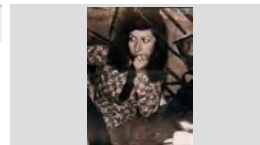
IMATGES / PAPER /  
FOTOGRAFIA

Retrat

1960

**317.020.195**

Maria Parés, de can Paco Seba.

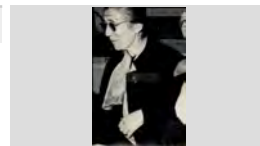
IMATGES / PAPER /  
FOTOGRAFIA

Retrat

1970

**317.019.298**

Maria Pla comas de Can Gich.

IMATGES / PAPER /  
FOTOGRAFIA

Retrat

1942

**317.025.004**

Maria Reixach Casadevall

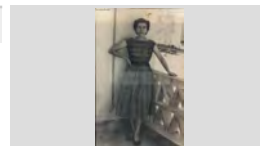
IMATGES / PAPER /  
FOTOGRAFIA

Retrat

1920

**317.019.295**

Maria Ribas, de Can Comas.

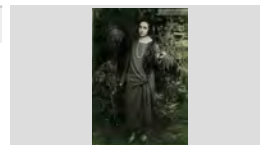
IMATGES / PAPER /  
FOTOGRAFIA

Retrat

19655

**317.022.364**

Maria Rosa Draper Montero de Can Draper

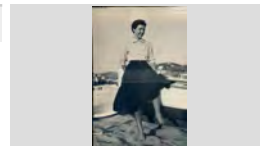
IMATGES / PAPER /  
FOTOGRAFIA

Retrat

1958

**317.020.177**

Maria Rosa Draper Montero.

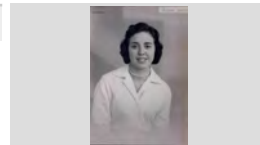
IMATGES / PAPER /  
FOTOGRAFIA

Retrat

1971

**317.022.022**

Maria Rosa Subirà Forcada de Can Paellades

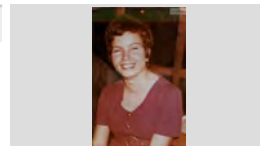
IMATGES / PAPER /  
FOTOGRAFIA

Retrat

1985

**317.021.082**

Maria Teresa Capellera Masmitjà de Cals Ulls molls.

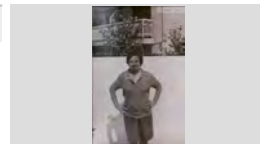
IMATGES / PAPER /  
FOTOGRAFIA

<b>FONS</b>	PERSONALS
699	DIVERSOS
028	JOSEP VALLS I ROCA (A) BAMBI <span style="float: right;">SS 699.028.5000</span>
5000	IMATGES / / /

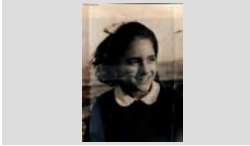
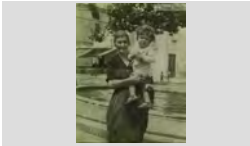
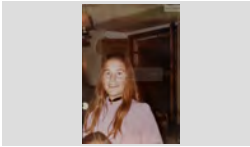
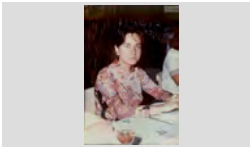
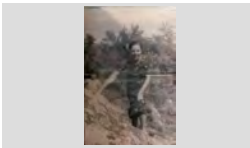
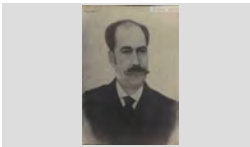
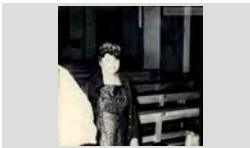
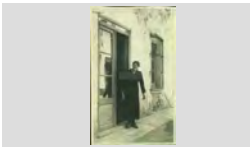
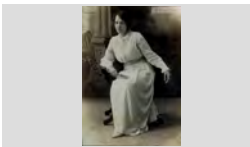
CONTINGUT	ANYS / TIPOL. DOCUM.	ST	FOTO
Retrat Maria Vila Rayo de Can Lleva	1957 IMATGES / PAPER / FOTOGRAFIA	317.025.221	
Retrat Marieta Codina Rodés i el nen Antonio Rabassa Doménech de Cal Tinent .	1947 IMATGES / PAPER / FOTOGRAFIA	317.020.053	
Retrat Mariló Baeza Bancells de Ca la Congs.	1970 IMATGES / PAPER / FOTOGRAFIA	317.022.044	
Retrat Maritín Cabañas Salamero de Can Piuet.	1970 IMATGES / PAPER / FOTOGRAFIA	317.022.182	
Retrat Maruja Austrich, la " llevadora "	1937 IMATGES / PAPER / FOTOGRAFIA	317.022.316	
Retrat Melitó Servià Riera, músic lloretenc, director d'una de les orquestres locals de finals del segle XIX.	1898 IMATGES / PAPER / FOTOGRAFIA	317.019.118	
Retrat Mercè Burgada Llobet de Cal Moro.	1955 IMATGES / PAPER / FOTOGRAFIA	317.020.148	
Retrat Mercè de Can Pepet Marxant.	1940 IMATGES / PAPER / FOTOGRAFIA	317.019.075	
Retrat Mercedes Rocafort Coll de Can Sieny.	1915 IMATGES / PAPER / FOTOGRAFIA	317.020.239	

## FONS PERSONALS

699 DIVERSOS

028 JOSEP VALLS I ROCA (A) BAMBI

**SS** 699.028.5000

5000 IMATGES / / /

### CONTINGUT

### ANYS / TIPOL. DOCUM.

### ST

### FOTO

Retrat

1971

**317.019.194**

Merche López.

IMATGES / PAPER /  
FOTOGRAFIA

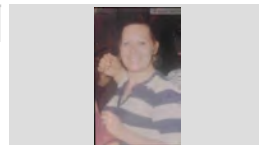

Retrat

1965

**317.020.105**

Miquel Alcover Sánchez .

IMATGES / PAPER /  
FOTOGRAFIA

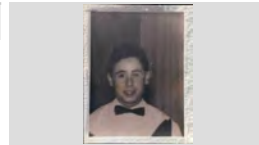

Retrat

1938

**317.022.321**

Miquel Baltrons Colls de Ca la Lluïssa Espardanyera

IMATGES / PAPER /  
FOTOGRAFIA

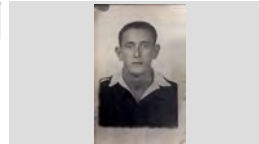

Retrat

1967

**317.021.372**

Miquel Dillonder Burgada de Cal Salero

IMATGES / PAPER /  
FOTOGRAFIA

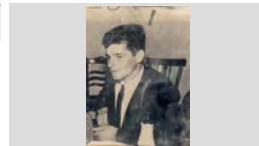

Retrat

1957

**317.021.349**

Miquel Dillonder i Carme Burgada Llobet, de Cal Salero.

IMATGES / PAPER /  
FOTOGRAFIA

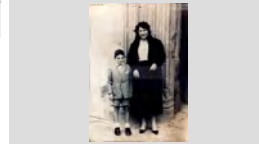

Retrat

1970

**317.022.334**

Miquel Montañés Palau, en Pusa

IMATGES / PAPER /  
FOTOGRAFIA

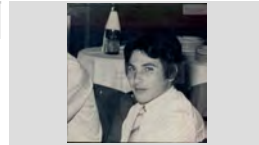

Retrat

1985

**317.025.162**

Miquel Utset Llinás de Can Guidet

IMATGES / PAPER /  
FOTOGRAFIA



Retrat

1983

**317.021. 123**

Montse Comas i Moré.

IMATGES / PAPER /  
FOTOGRAFIA

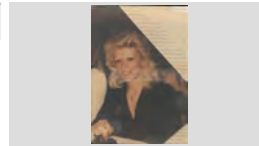

Retrat

1955

**317.022.207**

Montserrat Morera Perelló

IMATGES / PAPER /  
FOTOGRAFIA



## FONS PERSONALS

699 DIVERSOS

028 JOSEP VALLS I ROCA (A) BAMBI

SS 699.028.5000

5000 IMATGES / / /

### CONTINGUT

### ANYS / TIPOL. DOCUM.

### ST

### FOTO

Retrat

1970

317.021.308

Montserrat Sala Montero.

IMATGES / PAPER /  
FOTOGRAFIA

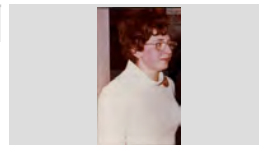

Retrat

1962

317.022.002

Montserrat Teixidó Boadas.

IMATGES / PAPER /  
FOTOGRAFIA

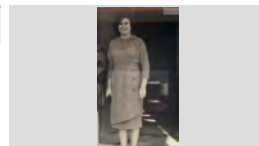

Retrat

1961

317.022.025

Montserrat Valentí Guàrdia amb la nena Immaculada Sulé Gelabert en braços.

IMATGES / PAPER /  
FOTOGRAFIA

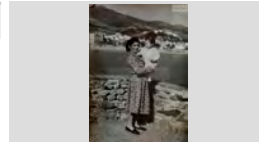

Retrat

1930 ca

317.019.093

Narcís Macià Domènech.

IMATGES / PAPER /  
FOTOGRAFIA



Narcís Macià Domènech. Comerciant.

Retrat

1937

317.019.380

Narcís Martí, l'avi de Can Tisso i una nena N.C..

IMATGES / PAPER /  
FOTOGRAFIA



Retrat

1960

317.019.138

Narcís Sala, en "Narcís Cec".

IMATGES / PAPER /  
FOTOGRAFIA

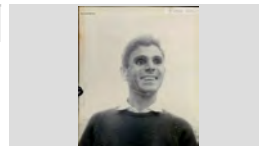

Retrat

1970

317.021.316

Narcís Taulina Tuset de Ca l'Onclet, en una barra de bar.

IMATGES / PAPER /  
FOTOGRAFIA

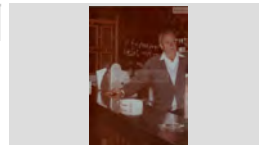

Retrat

1955

317.025.083

Nati Lloveras Vila de Can Gil

IMATGES / PAPER /  
FOTOGRAFIA



Retrat

1958

317.022.050

Nena N. C. i Eugenio Marquès, en Genio

IMATGES / PAPER /  
FOTOGRAFIA

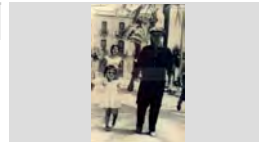

**FONS** PERSONALS

699 DIVERSOS

028 JOSEP VALLS I ROCA (A) BAMBI

**SS** 699.028.5000

5000 IMATGES / / /

**CONTINGUT****ANYS / TIPOL. DOCUM.****ST****FOTO**

Retrat

1967

**317.022.059**

Nicolas Artés Ordoñez de Cal Bermejo.

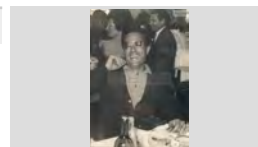
IMATGES / PAPER /  
FOTOGRAFIA

Retrat

1965

**317.025.163**

Nuri Surís Vilaró, de Can Surís. Al fons un cartell en el que es pot llegir : VEA..... El primer ANUNCIO

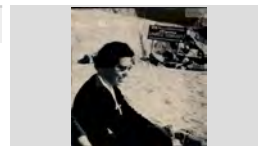
IMATGES / PAPER /  
FOTOGRAFIA

Retrat

1970

**317.025.022**

Paquita Baeza Urios

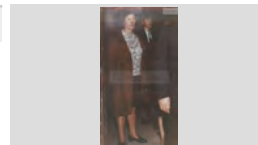
IMATGES / PAPER /  
FOTOGRAFIA

Retrat

1975

**317.025.227**

Paquita Franco Morell de Ca la Morell i darrere la Pepita Clos Bonhome de Can Clos

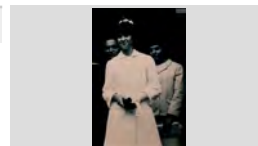
IMATGES / PAPER /  
FOTOGRAFIA

Retrat

1980

**317.020.182**

Paquita Llinás Puig de Can Pansa.

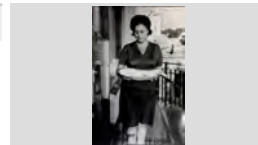
IMATGES / PAPER /  
FOTOGRAFIA

Retrat

1965

**317.025.283**

Paquita Riera Bonavía la Key

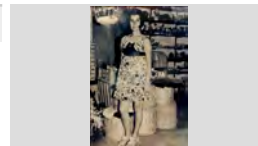
IMATGES / PAPER /  
FOTOGRAFIA

Retrat

1885 ca

**317.019.147**

Pau Arpí i Galí "el terrisser"

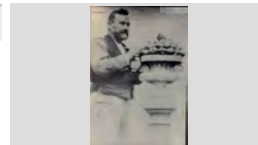
IMATGES / PAPER /  
FOTOGRAFIA

Retrat

1890 ca

**317.019.079**

Pau Arpí i Galí "terrissier de Lloret"

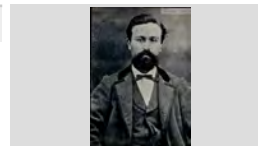
IMATGES / PAPER /  
FOTOGRAFIA

Retrat

1985

**317.020.248**

Pedro Calventus Checa amb el seu net Didác Calventus Julià

IMATGES / PAPER /  
FOTOGRAFIA



**FONS** PERSONALS

699 DIVERSOS

028 JOSEP VALLS I ROCA (A) BAMBI

**SS** 699.028.5000

5000 IMATGES / / /

**CONTINGUT****ANYS / TIPOL. DOCUM.****ST****FOTO**

Retrat

1985

**317.020.173**

Pepet Boada Sureda, anomenat Pepet dels ànecs.

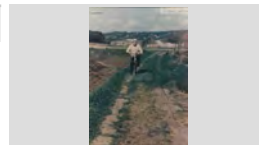
IMATGES / PAPER /  
FOTOGRAFIA

Retrat

1924

**317.022.038**

Pepet Obiols i Cristòfol Obiols Guinart de Can Ganga

IMATGES / PAPER /  
FOTOGRAFIA

Retrat

1990

**317.020.303**

Pepet Vila Poch de Cal Bitxac , al Passeig Verdaguer.

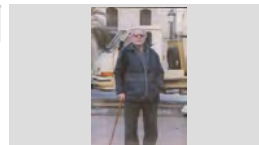
IMATGES / PAPER /  
FOTOGRAFIA

Retrat

1930

**317.020.089**

Pepeta Domènech de Cal Xicot.

IMATGES / PAPER /  
FOTOGRAFIA

Retrat

1976

**317.019.197**

Pepita Araujo

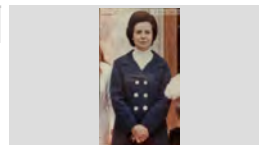
IMATGES / PAPER /  
FOTOGRAFIA

Retrat

1962

**317.022.092**

Pepita Bonhome Andreu

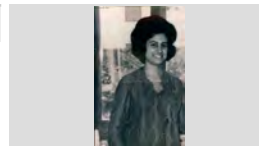
IMATGES / PAPER /  
FOTOGRAFIA

Retrat

1965

**317.022.061**

Pepita Borrell Borrell de Can Rupjà.

IMATGES / PAPER /  
FOTOGRAFIA

Retrat

1968

**317.020.083**

Pepita Giralt Giralt i l' Agustí Bonet Prats de Can Vadó Pastor

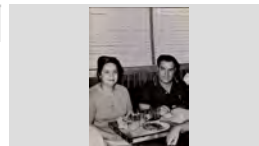
IMATGES / PAPER /  
FOTOGRAFIA

Retrat

1967

**317.025.352**

Pepita Saura Alum de Can Pau Alum

IMATGES / PAPER /  
FOTOGRAFIA

**FONS** PERSONALS

699 DIVERSOS

028 JOSEP VALLS I ROCA (A) BAMBI

**SS** 699.028.5000

5000 IMATGES / / /

**CONTINGUT****ANYS / TIPOL. DOCUM.****ST****FOTO**

Retrat

1930

**317.022.396**

Pepito Cardona Tomás

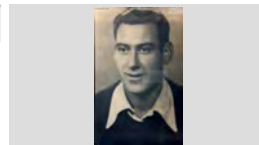
IMATGES / PAPER /  
FOTOGRAFIA

Retrat

1970

**317.019.395**Pepito Gironés Fontanella, jardiner de l'Ajuntament  
podant una palmera davant del pàrquing de Sa CaletaIMATGES / PAPER /  
FOTOGRAFIA

Retrat

1935

**317.019.135**

Pepito Rabassa Rotllan.

IMATGES / PAPER /  
FOTOGRAFIA

Retrat

1960

**317.019.116**

Pepito Rafat Planas.

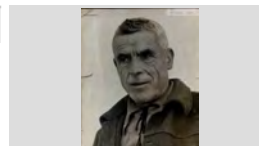
IMATGES / PAPER /  
FOTOGRAFIA

Retrat

1960

**317.022.148**

Pepito Tomàs Maig Barnés

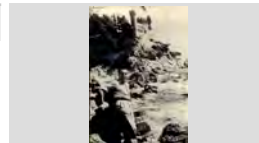
IMATGES / PAPER /  
FOTOGRAFIA

Retrat

1965

**317.022.078**

Pepito Tomàs Maig Barnés

IMATGES / PAPER /  
FOTOGRAFIA

Retrat

1905 ca

**317.019.089**

Pere Codina Mont.

IMATGES / PAPER /  
FOTOGRAFIA

Pere Codina Mont. Actor de teatre.

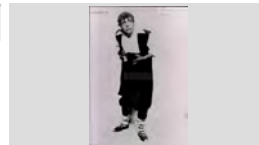

Retrat

1968

**317.020.140**

Pere Fernandez Mirras, en Pere del Canaletas

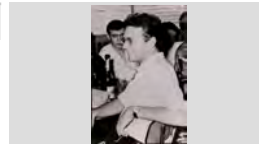
IMATGES / PAPER /  
FOTOGRAFIA

Retrat

1960

**317.022.042**

Peret Creixell Sala de Can Creixell

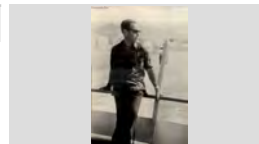
IMATGES / PAPER /  
FOTOGRAFIA

**FONS** PERSONALS

699 DIVERSOS

028 JOSEP VALLS I ROCA (A) BAMBI

**SS** 699.028.5000

5000 IMATGES / / /

**CONTINGUT**

**ANYS / TIPOL. DOCUM.**

**ST**

**FOTO**

Retrat

1961

**317.025.222**

Petra Carbonell Vila de Can Mabasó

IMATGES / PAPER /  
FOTOGRAFIA

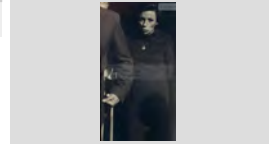

Retrat

1958

**317.021.068**

Pilar Teyra Alimany de Can Teyra.

IMATGES / PAPER /  
FOTOGRAFIA



Retrat

1926

**317.020.190**

Pilar Villalonga Carreras

IMATGES / PAPER /  
FOTOGRAFIA



Retrat

1940

**317.021.286**

Pitu Fornés Alegret de Ca l'Alegret al costat del bust d'en  
Pep Ventura a Mataró

IMATGES / PAPER /  
FOTOGRAFIA



Retrat

1946

**317.020.204**

Quim Bruguera Pons en el mirador d'es Gurugú.

IMATGES / PAPER /  
FOTOGRAFIA



Retrat

1975

**317.021.021**

Quim Maynat Buxelleu, en "Quimet Pipes".

IMATGES / PAPER /  
FOTOGRAFIA



Retrat

1945

**317.020.230**

Quim Soler Seguis

IMATGES / PAPER /  
FOTOGRAFIA

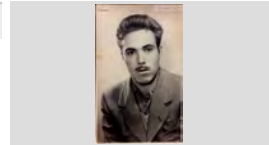

Retrat

1940

**317.020.231**

Quim Soler Seguis de Can Coqui

IMATGES / PAPER /  
FOTOGRAFIA

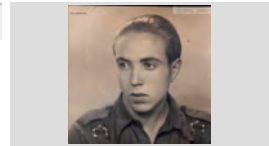

Retrat

1990

**317.020.205**

Quimet Vindual Vidal de Cal Granot.

IMATGES / PAPER /  
FOTOGRAFIA



**FONS** PERSONALS

699 DIVERSOS

028 JOSEP VALLS I ROCA (A) BAMBI

**SS** 699.028.5000

5000 IMATGES / / /

**CONTINGUT****ANYS / TIPOL. DOCUM.****ST****FOTO**

Retrat

1970

**317.020.084**

Quimeta Palau Mercader.

IMATGES / PAPER /  
FOTOGRAFIA

Retrat

1941

**317.020.364**

Rafel Linás Vila de Can Pansa.

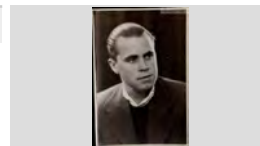
IMATGES / PAPER /  
FOTOGRAFIA

Retrat

1996

**317.020.161**

Rafel Roig Blanch de Ca l'Evaristo

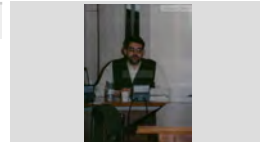
IMATGES / PAPER /  
FOTOGRAFIA

Retrat

1964

**317.021.009**

Rafel Roig Llobet de Cal Roig.

IMATGES / PAPER /  
FOTOGRAFIA

Retrat

1961

**317.022.072**

Ramon Borrell Badia de Can Borrell

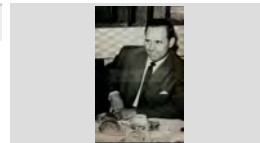
IMATGES / PAPER /  
FOTOGRAFIA

Retrat

1958

**317.020.358**

Ramon Ribas Valls

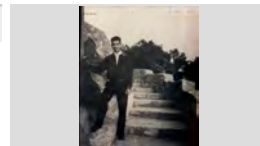
IMATGES / PAPER /  
FOTOGRAFIA

Retrat

1962

**317.022.159**

Remei Hugas Grau

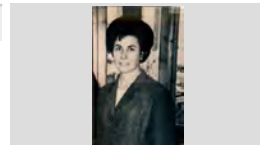
IMATGES / PAPER /  
FOTOGRAFIA

Retrat

1953

**317.020.051**

Ricard Planella Forn

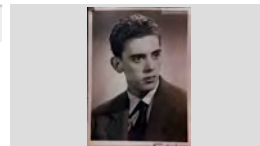
IMATGES / PAPER /  
FOTOGRAFIA

Retrat

1945

**317.020.101**

Ricard Planellas Forn.

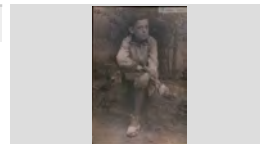
IMATGES / PAPER /  
FOTOGRAFIA

**FONS** PERSONALS

699 DIVERSOS

028 JOSEP VALLS I ROCA (A) BAMBI

**SS** 699.028.5000

5000 IMATGES / / /

**CONTINGUT****ANYS / TIPOL. DOCUM.****ST****FOTO**

Retrat

1960

**317.020.154**

Romà Frigola Bofill i Eugeni Fors Millàs

IMATGES / PAPER /  
FOTOGRAFIA

Retrat

1955

**317.022.173**

Romà Reyné Sureda

IMATGES / PAPER /  
FOTOGRAFIA

Retrat

1900

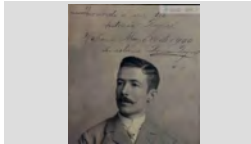
**317.019.133**Roman Reyné, en una foto estudi que dedica a la seva  
tia Antònia Reyné des de l'Habana.IMATGES / PAPER /  
FOTOGRAFIA

Retrat

1930

**317.020.095**

Rosa Arbó de ca la Paua.

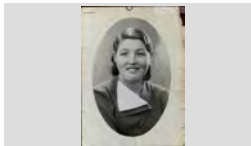
IMATGES / PAPER /  
FOTOGRAFIA

Retrat

1962

**317.025.089**

Rosa Austrich Fornés de Cal Gorgue Blanch

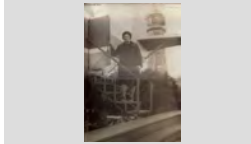
IMATGES / PAPER /  
FOTOGRAFIA

Retrat

1992

**317.022.308**

Rosa Corominas Coll de Can Feliu

IMATGES / PAPER /  
FOTOGRAFIA

Retrat

1964

**317.019.324**Rosa Peix amb el nen Salvador Gonzalez Peix de Can  
Daura en braços.IMATGES / PAPER /  
FOTOGRAFIA

Retrat

1990

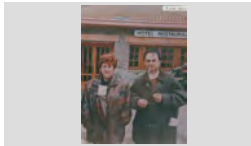
**317.022.251**Rosa Puig Pellicer del Nueva Orleans i en Jordi Martínez  
PlanasIMATGES / PAPER /  
FOTOGRAFIA

Retrat

1970

**317.021.017**

Rosa Taulina Comas de Ca l'Onclet.

IMATGES / PAPER /  
FOTOGRAFIA

**FONS** PERSONALS

699 DIVERSOS

028 JOSEP VALLS I ROCA (A) BAMBI

**SS** 699.028.5000

5000 IMATGES / / /

**CONTINGUT****ANYS / TIPOL. DOCUM.****ST****FOTO**

Retrat

1925

**317.020.031**

Rosalia Vindual Vidal de Ca l'Emilio.

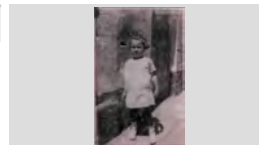
IMATGES / PAPER /  
FOTOGRAFIA

Retrat

1925

**317.019.098**

Rosalia Vindual Vidal.

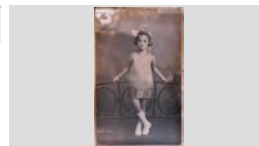
IMATGES / PAPER /  
FOTOGRAFIA

Retrat

1971

**317.022.012**

Rosina Pena Hernández.

IMATGES / PAPER /  
FOTOGRAFIA

Retrat

1985

**317.020.069**

Rosita Sala Costa de Can Malànima.

IMATGES / PAPER /  
FOTOGRAFIA

Retrat

1960

**317.025.260**

Rosita Tibau Roca

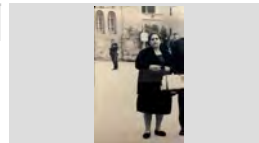
IMATGES / PAPER /  
FOTOGRAFIA

Retrat

1922

**317.021.292**

Salvador Bancells Adrubau

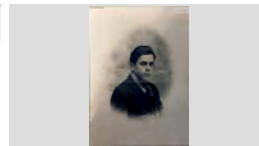
IMATGES / PAPER /  
FOTOGRAFIA

Retrat

1925

**317.021.323**

Salvador Bancells Puig al costat d'un avió mentre feia el servei militar.

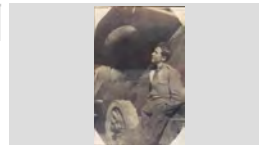
IMATGES / PAPER /  
FOTOGRAFIA

Retrat

1962

**317.019.209**

Salvador Domènech Puig de Can Rac.

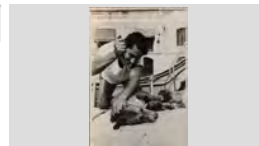
IMATGES / PAPER /  
FOTOGRAFIA

Retrat

1955 ca

**317.019.092**

Salvador Planas Pedrosa de Ca la Pedrosa.

IMATGES / PAPER /  
FOTOGRAFIA

**FONS** PERSONALS

699 DIVERSOS

028 JOSEP VALLS I ROCA (A) BAMBI

**SS** 699.028.5000

5000 IMATGES / / /

**CONTINGUT****ANYS / TIPOL. DOCUM.****ST****FOTO**

Retrat

1958

**317.022.359**

Salvador Puigvert Burgada, en Badó Moro

IMATGES / PAPER /  
FOTOGRAFIA

Retrat

1920

**317.020.040**

Sebastià Llorens i Parés, l'avi Sieny .

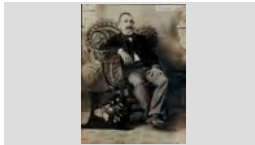
IMATGES / PAPER /  
FOTOGRAFIA

Retrat

1964

**317.025.073**

Sebastià Llorens Parés, l'avi Sieny

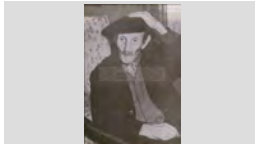
IMATGES / PAPER /  
FOTOGRAFIA

Retrat

1970 ca

**317.019.087**

Sebastià Sanchez Juan

IMATGES / PAPER /  
FOTOGRAFIA

Sebastià Sanchez Juan. Mestre i poeta.

Retrat

1926

**317.021.056**

Seberino Puig Nualart, en Berino.

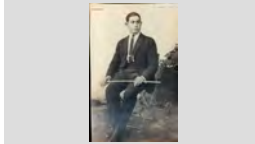
IMATGES / PAPER /  
FOTOGRAFIA

Retrat

1940

**317.020.352**

Sra. Flora " La llevadora"

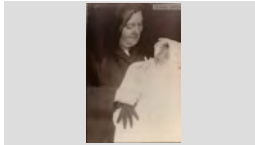
IMATGES / PAPER /  
FOTOGRAFIA

Retrat

1975

**317.021.360**

Teresa Dillonder Burgada de Cal Salero

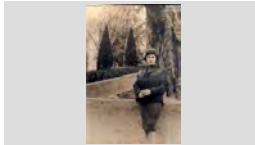
IMATGES / PAPER /  
FOTOGRAFIA

Retrat

1970

**317.025.199**

Teresa Felip Virgili de Cal Carreter

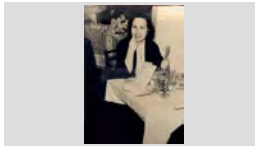
IMATGES / PAPER /  
FOTOGRAFIA

Retrat

1960

**317.020.256**

Teresa Poch Masgrau.

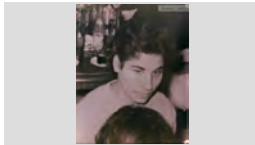
IMATGES / PAPER /  
FOTOGRAFIA

## FONS PERSONALS

699 DIVERSOS

028 JOSEP VALLS I ROCA (A) BAMBI

SS 699.028.5000

5000 IMATGES / / /

### CONTINGUT

ANYS / TIPOL. DOCUM.

ST

FOTO

Retrat

1947

317.020.351

Teresita Pons Soler amb el seu fill Josep Blanch Soler.

IMATGES / PAPER /  
FOTOGRAFIA



Retrat

1980 ca

317.019.080

Tomàs Roig i Llop, escriptor.

IMATGES / PAPER /  
FOTOGRAFIA



Retrat

1980

317.019.049

Trini Zapata Soler, de Can Zapata.

IMATGES / PAPER /  
FOTOGRAFIA

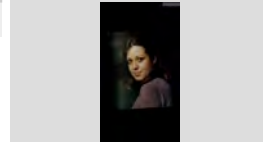

Retrat

1985

317.022.304

Ursula Planet Salvatella

IMATGES / PAPER /  
FOTOGRAFIA

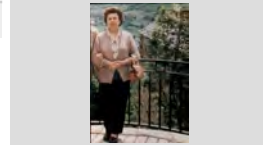

Retrat

1955

317.021.385

Ventura Fusellas Cruz de Can Barrinas.

IMATGES / PAPER /  
FOTOGRAFIA



Retrat

1955

317.021.024

Ventura Llibre Costas, "en Rata".

IMATGES / PAPER /  
FOTOGRAFIA



Retrat

1986

317.020.391

Victòria Valls Raurell

IMATGES / PAPER /  
FOTOGRAFIA

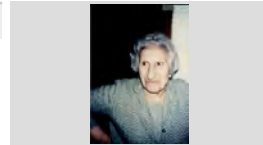

Retrat

1975

317.022.327

Xavier Ramón Celada de Cal Negus

IMATGES / PAPER /  
FOTOGRAFIA

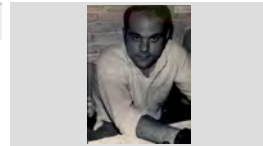

Retrat

1935

317.022.302





Antonia Giralt Fornaguera

IMATGES / PAPER /  
FOTOGRAFIA



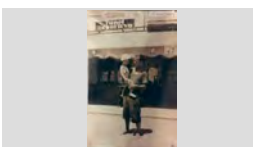
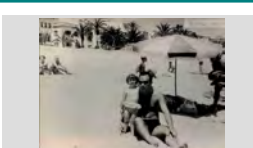

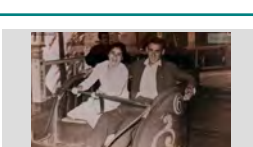
FONS		PERSONALS
699	DIVERSOS	
028	JOSEP VALLS I ROCA (A) BAMBI	SS 699.028.5000
5000	IMATGES / / /	

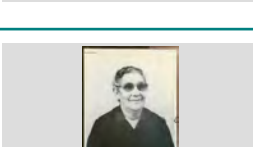
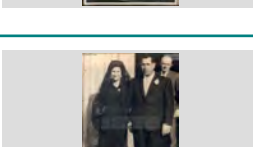
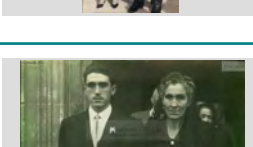
CONTINGUT	ANYS / TIPOL. DOCUM.	ST	FOTO
Retrat Cristina Montfullada Vindual, de Ca l' Emilio.	1945 IMATGES / PAPER / FOTOGRAFIA	317.019.046	
Retrat Josep Maria del Rio Soliguer i la seva filla Maria Teresa del Río Morales en braços.	1942 IMATGES / PAPER / FOTOGRAFIA	317.020.242	
Retrat a la platja. Maria Alsina Llinàs de Cal Cintet i l' Eugeni Fors Millàs de Can Fors	1960 IMATGES / PAPER / FOTOGRAFIA	317.020.139	
Retrat d'una parella. Josep Utset Llinàs i la Maria Carme Schilling Fontrodona	1982 IMATGES / PAPER / FOTOGRAFIA	317.022.107	
Retrat en una atracció de fira. Lluïsa Carbonell Roca de Ca la Carmeta de la llet i Josep Valls Roca de Can Ribalaigua	1955 IMATGES / PAPER / FOTOGRAFIA	317.025.190	
Retrat família de Ca l'Evaristo. Dretes: Antònia Soler Pons i Gràcia Soler Pons ; Asseguts: Evaristo Soler Soler i Teresa Pons Baltrons.	1938 IMATGES / PAPER / FOTOGRAFIA	317.020.238	
Retrat . Angeleta Clapés	1950 IMATGES / PAPER / FOTOGRAFIA	317.020.075	
RETRAT A LA PORTA DE LA ESGLÉSIA CARMEN BURGADA LLOBET I MARTÍ HUGAS; AL DARRERE EN FRANCISCO DILLONDER ANDREU	1962 IMATGES / PAPER / FOTOGRAFIA	317.026.135	
RETRAT A LA PORTA DE LA ESGLÉSIA JOAN COMAS RIBAS DE CAN COMAS I TERESA LLORENS DE CAN DERI	1951 IMATGES / PAPER / FOTOGRAFIA	317.026.137	

## FONS PERSONALS

699 DIVERSOS

028 JOSEP VALLS I ROCA (A) BAMBI

**SS** 699.028.5000

5000 IMATGES / / /

### CONTINGUT

ANYS / TIPOL. DOCUM.

ST

FOTO

RETRAT A LA PORTA DE LA ESGLÉSIA

1966

**317.026.106**

MARIA ALÚM XARBAU DE CAN PAU ALÚM,  
FRANCESC CODINA DOMÉNECH I PEPETA MAS

IMATGES / PAPER /  
FOTOGRAFIA

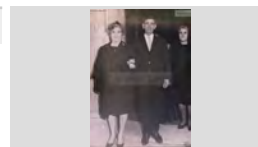

Retrat a la sortida de l'església.

1962

**317.025.128**

Pepita López i Esteve Parés de Can Galana; Al darrere:  
Agustina Armengol Giralt i Rafel Rubiño Giralt

IMATGES / PAPER /  
FOTOGRAFIA

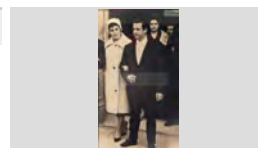

Retrat a mig cos d'una dona de perfil.

1922

**317.025.264**

Francisca Pons Baltrons de Can Bruguera

IMATGES / PAPER /  
FOTOGRAFIA

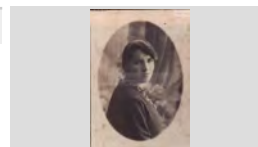

Retrat a primer plànol en una foto carnet.

1960

**317.019.220**

Pepeta Ferro Ros de Cal Ferro.

IMATGES / PAPER /  
FOTOGRAFIA



Retrat Agrupació Teatral Guimerá

1930 ca

**317.025.201**

Drets, d'esquerra a dreta: Baldomero Castells Bursset,  
Lluís Soler Bardera, Gracieta de Ca la Culera, Lola

IMATGES / PAPER /  
FOTOGRAFIA



RETRAT AL COSTAT DEL CAMIÓ DE TRANSPORTS  
MARE NOSTRUM (JOSEP SAIS)  
D'ESQUERRA A DRETA: PEPITO RAFART PLANAS,  
NARCÍS SAIS VIDAL, ROMÁ FRIGOLA BOFILL, JORDI

1950

**317.026.168**

IMATGES / PAPER /  
FOTOGRAFIA



Retrat amb dedicatòria

1937

**317.020.298**

Jordi Bonet Pujol de Can badó Pastor i Salvador Macià  
de Can Marol.

IMATGES / PAPER /  
FOTOGRAFIA

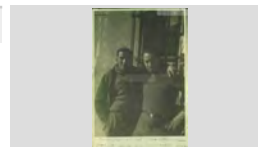

RETRAT ÀVIA

1965

**317.026.001**

ROSA SALA REYNÉ

IMATGES / PAPER /  
FOTOGRAFIA



Retrat àvia.

1970

**317.020.096**

Dolors Batlle Vila , anomenada La dragona.

IMATGES / PAPER /  
FOTOGRAFIA

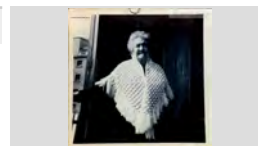

<b>FONS</b>	PERSONALS
699	DIVERSOS
028	JOSEP VALLS I ROCA (A) BAMBI <span style="float: right;">SS 699.028.5000</span>
5000	IMATGES / / /

CONTINGUT	ANYS / TIPOL. DOCUM.	ST	FOTO
Retrat àvia. Teresa Vidal Llorens	1950 IMATGES / PAPER / FOTOGRAFIA	317.019.214	
RETRAT BANYISTES D'ESQUERRA A DRETA: ANABEL ESQUIN AGUSTÍ, MARIA MONTER, GEMMA ALIER GÓMEZ I TERESA	1980 IMATGES / PAPER / FOTOGRAFIA	317.026.079	
Retrat bateig. Rosa Fusté De Tesso amb el nadó Heribert Lanfranco Fusté i al darrere l' Aurèlia Fusté De Tesso amb el nadó	1961 IMATGES / PAPER / FOTOGRAFIA	317.020.236	
RETRAT CAMBRER BAR SANT JORDI JOSEP MARIA MOSSOLL LLINÀS	1993 IMATGES / PAPER / FOTOGRAFIA	317.027.362	
RETRAT CAMBRERS MINI GOLF LA RIERA DRETS, D'ESQUERRA A DRETA: PITU PLANAS PADROSA I JAUME SOLIGUER SERRAT; ASSEGUTS:	1965 IMATGES / PAPER / FOTOGRAFIA	317.027.405	
Retrat carnet identitat Josep Capallera de Cals ulls molls.	1954 IMATGES / PAPER / FOTOGRAFIA	317.021. 172	
Retrat d Joan Draper Alsina, de Can Draper	1930 IMATGES / PAPER / FOTOGRAFIA	317.022.361	
Retrat d grup D'esquerra a dreta: Felip Doménech, N.C., N.C., N.C., Lluís Puater Guitart, Paquita Sagaró Pí, N.C., N.C., Agustí	1940 IMATGES / PAPER / FOTOGRAFIA	317.025.117	
Retrat d grup Primera fila, d'esquerra a dreta: Sebastià Gallart Soler, Ambrosio Alcover Sánchez, Joan Blasco Pi, Rafel Colls	1961 IMATGES / PAPER / FOTOGRAFIA	317.020.131	

**FONS** PERSONALS

699 DIVERSOS

028 JOSEP VALLS I ROCA (A) BAMBI

**SS** 699.028.5000

5000 IMATGES / / /

**CONTINGUT****ANYS / TIPOL. DOCUM.****ST****FOTO**

Retrat d'un avi i la seva néta.

1975

**317.021.184**

Francesc Dillundé Andreu i Teresa Dillundé Burgada.

IMATGES / PAPER /  
FOTOGRAFIA

Retrat d' estudi

1940

**317.020.073**

Milia Isern

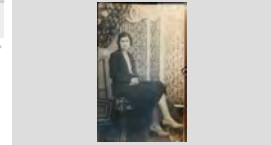
IMATGES / PAPER /  
FOTOGRAFIA

Retrat d' estudi

1935

**317.020.345**Victòria Valls Raurell (dreta) i Coloma Ribas;  
"Colometa" (asegada).IMATGES / PAPER /  
FOTOGRAFIA

Retrat d' estudi

1910

**317.020.341**

Antònia Austrich Carlos

IMATGES / PAPER /  
FOTOGRAFIA

Retrat d' estudi.

1911

**317.025.160**D'esquerra a dreta: Antonia Palau Giralt, Angeleta Giralt  
Fornaguera i Joan Palau Giralt de Can XardóIMATGES / PAPER /  
FOTOGRAFIA

Retrat d' estudi.

1931

**317.021.151**

Francisco Rotllan Reyné

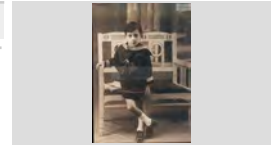
IMATGES / PAPER /  
FOTOGRAFIA

Retrat d' estudi.

1930

**317.019.268**

Josep Macià Tibau de Can Marol

IMATGES / PAPER /  
FOTOGRAFIA

Retrat d' estudi.

1930

**317.020.354**

Maria Alfara Bertrán

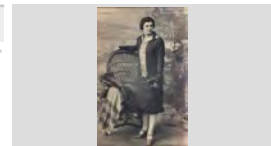
IMATGES / PAPER /  
FOTOGRAFIA

Retrat d' estudi.

1941

**317.021.058**

Pilar Buguñà Vilallonga i Joan Manel Buguñà Vilallonga

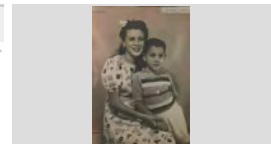
IMATGES / PAPER /  
FOTOGRAFIA

## FONS PERSONALS

699 DIVERSOS

028 JOSEP VALLS I ROCA (A) BAMBI

SS 699.028.5000

5000 IMATGES / / /

### CONTINGUT

ANYS / TIPOL. DOCUM.

ST

FOTO

Retrat d'e grup

1940

317.020.090

D'esquerra a dreta: Carme Pujol Planaguma, la Conxita Font Marlés, Lola Congs i asseguda la Maria Carme

IMATGES / PAPER /  
FOTOGRAFIA



Retrat d'en Tits.

1920

317.021.299

Quirze Boadas Artau

IMATGES / PAPER /  
FOTOGRAFIA

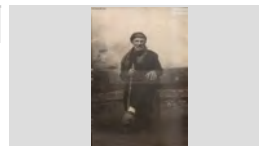

RETRAT D'ESCOLA AMB DECORAT

1957

317.027.147

FELIP SALA CARALT DE CAN FELIP DELS NAPS

IMATGES / PAPER /  
FOTOGRAFIA

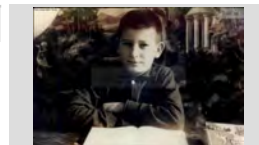

Retrat d'estudi

1923

317.022.390

a l'esquerra Cristina Pla Casadella; Asseguda: Eugenia Casadella amb l' Angelita Pla Casadella i en Gonzalo Pla

IMATGES / PAPER /  
FOTOGRAFIA



Retrat d'estudi

1920 ca

317.019.005

Agustí Vilà Conill i Cristina Domènech Domenech .

IMATGES / PAPER /  
FOTOGRAFIA

Agustí Vilà i Conill i Cristina Domènech i Domènech,



RETRAT D'ESTUDI

1913

317.026.287

ANTONI CASALI FERRÁN

IMATGES / PAPER /  
FOTOGRAFIA

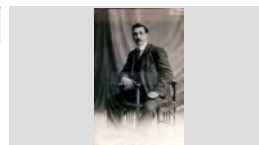

Retrat d'estudi

1910

317.020.094

Antònia Roca, de Ca la Paua.

IMATGES / PAPER /  
FOTOGRAFIA



Retrat d'estudi

1925

317.021.392

Benito Alañá Planas i Lola Congs Planas

IMATGES / PAPER /  
FOTOGRAFIA

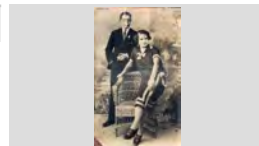

Retrat d'estudi

1931

317.021.306

Carme Bancells Congs.

IMATGES / PAPER /  
FOTOGRAFIA

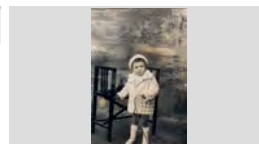

## FONS PERSONALS

699 DIVERSOS

028 JOSEP VALLS I ROCA (A) BAMBI

SS 699.028.5000

5000 IMATGES / / /

### CONTINGUT

ANYS / TIPOL. DOCUM.

ST

FOTO

Retrat d'estudi

1942

317.022.123

Carme Roca Gironés, de Ca la Carmeta de la llet.

IMATGES / PAPER /  
FOTOGRAFIA



Retrat d'estudi

1919

317.025.085

Carmeta Sais Vidal "del chorro"

IMATGES / PAPER /  
FOTOGRAFIA



RETRAT D'ESTUDI

1920

317.026.294

CONCHITA CASALÍ

IMATGES / PAPER /  
FOTOGRAFIA



RETRAT D'ESTUDI

1954

317.026.295

CONCHITA CASALÍ

IMATGES / PAPER /  
FOTOGRAFIA

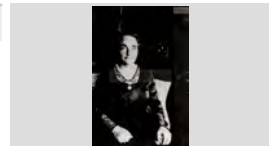

RETRAT D'ESTUDI

1915

317.026.297

CRISTINA MARLÉS CASALÍ DE CAN MARLÉS

IMATGES / PAPER /  
FOTOGRAFIA



RETRAT D'ESTUDI

1950

317.027.141

CRISTINA PLANET DE CAN DOLFO

IMATGES / PAPER /  
FOTOGRAFIA

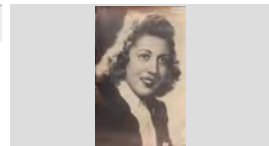

Retrat d'estudi

1926

317.022.140

Cristina Tomàs Maig Barnés de Can Maig

IMATGES / PAPER /  
FOTOGRAFIA



Retrat d'estudi

1936

317.022.344

D'esquerra a dreta: Cristina Austrich Barnés de Can Paquito Rams i Maria Araujo Cardona de Cal Araujo

IMATGES / PAPER /  
FOTOGRAFIA

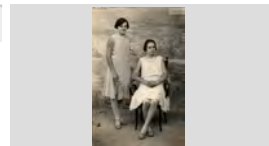

RETRAT D'ESTUDI

1920

317.027.132





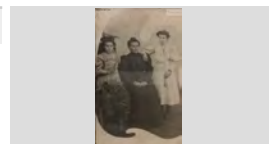

D'ESQUERRA A DRETA: FRANCISCA NUALART MATAS, DOLORS MATAS VIETA I MARIA NUALART

IMATGES / PAPER /  
FOTOGRAFIA

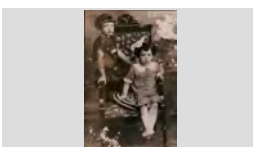

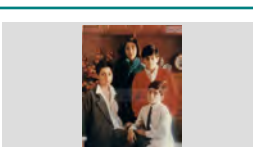
## FONS PERSONALS

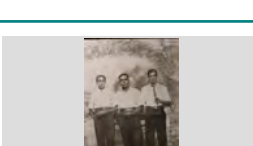
699	DIVERSOS		
028	JOSEP VALLS I ROCA (A) BAMBI	SS	699.028.5000
5000	IMATGES / / /		

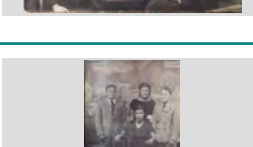
CONTINGUT	ANYS / TIPOL. DOCUM.	ST	FOTO
Retrat d'estudi d'esquerra a dreta: Gabriel Rebollo i Dolors Rebollo Masip	1927 IMATGES / PAPER / FOTOGRAFIA	317.022.399	
Retrat d'estudi D'esquerra a dreta: Gràcia Soler Pons i Antònia Soler Pons, de Ca l'Evaristo.	1929 IMATGES / PAPER / FOTOGRAFIA	317.020.372	
Retrat d'estudi D'esquerra a dreta: Lluïsa Roca, Loreto Bancells i Epifania Ungil en una foto estudi.	1936 IMATGES / PAPER / FOTOGRAFIA	317.021. 177	
Retrat d'estudi D'esquerra a dreta: Marta, Grimal Martínez, Anna Grimal Martínez, Jaume Grimal Martínez i Jordi Grimal Martínez	1993 IMATGES / PAPER / FOTOGRAFIA	317.022.029	
Retrat d'estudi D'esquerra a dreta: N.C., Lola Morell Durán de Ca la Morell i N.C.	1943 IMATGES / PAPER / FOTOGRAFIA	317.025.275	
Retrat d'estudi D'esquerra a dreta: Pepet Regí, Joan Carbó Vila i Ventura Arbó Roca.	1940 IMATGES / PAPER / FOTOGRAFIA	317.022.276	
RETRAT D'ESTUDI D'ESQUERRA A DRETA: PERE MAURI GROS "L'AVI MAURI", SALVADOR AUSTRICH BIANCHI "L'AVI	1935 IMATGES / PAPER / FOTOGRAFIA	317.027.381	
Retrat d'estudi D'esquerra a dreta: Quimeta Massons Font, Cristina Massons Font i Antoni Massons Font	1920 IMATGES / PAPER / FOTOGRAFIA	317.021.330	
Retrat d'estudi D'esquerra a dreta: Ramon Planiol Costa, Mundita Planiol Costa i Jaume Planiol Costa; Asseguda: Elvira	1940 IMATGES / PAPER / FOTOGRAFIA	317.021.358	

**FONS PERSONALS**

699 DIVERSOS

028 JOSEP VALLS I ROCA (A) BAMBI

**SS** 699.028.5000

5000 IMATGES / / /

**CONTINGUT****ANYS / TIPOL. DOCUM.****ST****FOTO**

Retrat d'estudi

1950

**317.025.080**D'esquerra a dreta: Ventura Reyné Amela, Paquita  
Termes Esглеas, Maria Pí Artau i Peret ArtauIMATGES / PAPER /  
FOTOGRAFIA

Retrat d'estudi

1939

**317.022.255**D'esquerra a dreta: Carme Felip Virgili, Maria Felip Virgili i  
Teresa Felip VirgiliIMATGES / PAPER /  
FOTOGRAFIA

Retrat d'estudi

1915

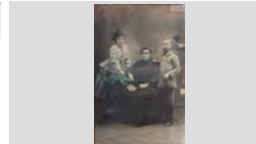
**317.021.327**D'esquerra a dreta: Lola Congs Planas, Eulalia Planas  
Raurell, l'àvia Laieta i Benito Alañá Planas.IMATGES / PAPER /  
FOTOGRAFIA

Retrat d'estudi

1948

**317.025.038**D'esquerra a dreta: N.C., Eleuterio Marcos Trillo, Rafel  
Llinás Vila, Felix Llinás Sala, N.C., en Tonet de Tossa iIMATGES / PAPER /  
FOTOGRAFIA

Retrat d'estudi

1920

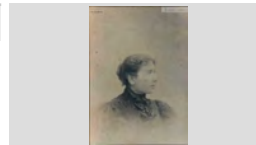
**317.020.080**Dolors Carreras Casanovas , vídua del Dr. Joaquim  
Bernat Campderá .IMATGES / PAPER /  
FOTOGRAFIA

RETRAT D'ESTUDI

1920

**317.027.133**

DOLORS MATAS VIETA DE CAN TITS

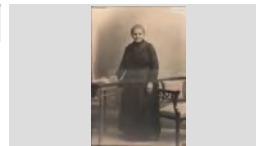
IMATGES / PAPER /  
FOTOGRAFIA

Retrat d'estudi

1925

**317.021.081**

Dolors Roca i Gironés.

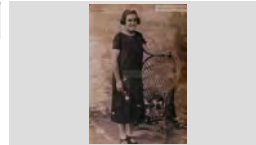
IMATGES / PAPER /  
FOTOGRAFIA

Retrat d'estudi

1922

**317.022.277**Dretes ,d'esquerra a dreta: Mercè Felip Bancells, Joan  
Felip Bancells, Josep Felip Bancells i Maria FelipIMATGES / PAPER /  
FOTOGRAFIA

Retrat d'estudi

1925

**317.019.296**

Elvita Reyné Alba.

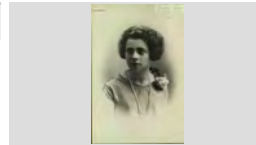
IMATGES / PAPER /  
FOTOGRAFIA



**FONS** PERSONALS

699 DIVERSOS

028 JOSEP VALLS I ROCA (A) BAMBI

**SS** 699.028.5000

5000 IMATGES / / /

**CONTINGUT****ANYS / TIPOL. DOCUM.****ST****FOTO**

Retrat d'estudi

1950

**317.025.049**

Emilio Martínez de la Guardia, de Can Martínez.

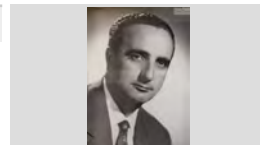
IMATGES / PAPER /  
FOTOGRAFIA

Retrat d'estudi

1867

**317.022.149**

En Climent Tomàs i Agustí Tomás Maig de Can Maig

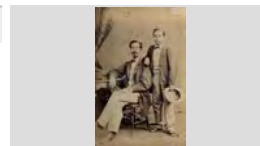
IMATGES / PAPER /  
FOTOGRAFIA

Retrat d'estudi

1979

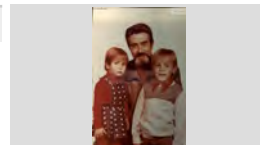
**317.025.043**En Quimet Turbany Ribas amb els nens Ester Mercader i  
Pere MercaderIMATGES / PAPER /  
FOTOGRAFIA

Retrat d'estudi

1920

**317.022.068**

Enriqueta Tibau Robira de Cal Genio.

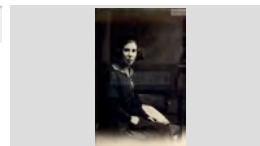
IMATGES / PAPER /  
FOTOGRAFIA

RETRAT D'ESTUDI

1926

**317.027.033**

ESTEVE FÁBREGAS BARRI

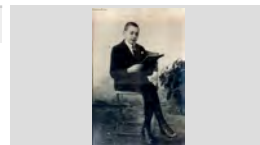
IMATGES / PAPER /  
FOTOGRAFIA

RETRAT D'ESTUDI

1922

**317.027.014**

ESTEVE FÁBREGAS BARRI, L'ESTEVET

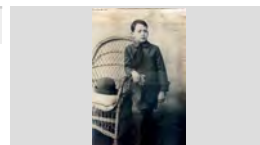
IMATGES / PAPER /  
FOTOGRAFIA

Retrat d'estudi

1925

**317.021.328**

Eulàlia Planas Raurell, l'avia Laieta de Can Congs

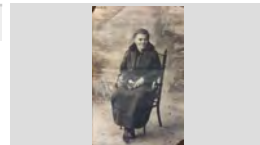
IMATGES / PAPER /  
FOTOGRAFIA

Retrat d'estudi

1923

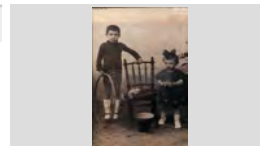
**317.025.088**Félix Pons Soler de Can Sabata i Gracia Soler Pons de  
Cal EvaristoIMATGES / PAPER /  
FOTOGRAFIA

RETRAT D'ESTUDI

1924

**317.026.165**

FLORA PONT I SALVI PONT

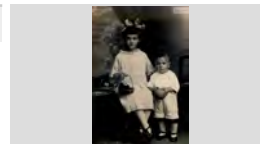
IMATGES / PAPER /  
FOTOGRAFIA

## FONS PERSONALS

699 DIVERSOS

028 JOSEP VALLS I ROCA (A) BAMBI

SS 699.028.5000

5000 IMATGES / / /

## CONTINGUT

ANYS / TIPOL. DOCUM.

ST

FOTO

Retrat d'estudi

1922

317.025.084

Francesca Pons Baltrons, de Can Bruguera

IMATGES / PAPER /  
FOTOGRAFIA

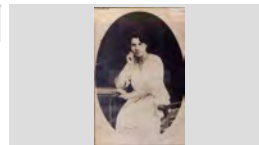

RETRAT D'ESTUDI

1914

317.027.054

INNOCENCI MAGÍ ALIMANY , EN SENCÍO

IMATGES / PAPER /  
FOTOGRAFIA

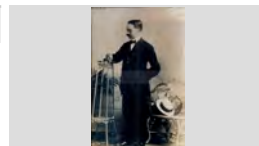

Retrat d'estudi

1916

317.021.321

Isabel Ferro Ros de Can Ferro

IMATGES / PAPER /  
FOTOGRAFIA

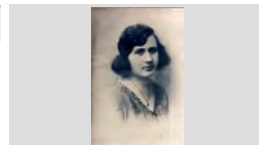

Retrat d'estudi

1943

317.022.295

Jaume Carbó Frigola i Lolita Carbó Frigola, de Can Carbó

IMATGES / PAPER /  
FOTOGRAFIA

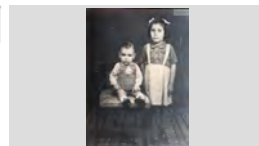

Retrat d'estudi

1945

317.021.295

Jaume Cusell Riera

IMATGES / PAPER /  
FOTOGRAFIA

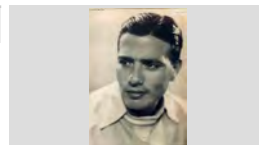

Retrat d'estudi

1925

317.025.103

Joan Austrich de Cal Gorgue Blanch

IMATGES / PAPER /  
FOTOGRAFIA

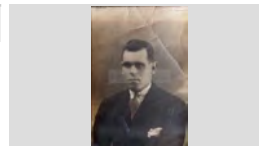

Retrat d'estudi

1930

317.021.117

Joan Austrich i Barnés.

IMATGES / PAPER /  
FOTOGRAFIA

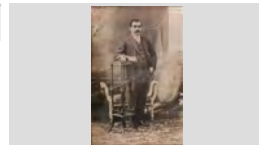

Retrat d'estudi

1920

317.020.347

Joan Martí Reyné

IMATGES / PAPER /  
FOTOGRAFIA

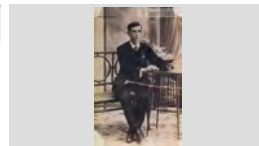

Retrat d'estudi

1930

317.021.338

Joan Massons Font

IMATGES / PAPER /  
FOTOGRAFIA

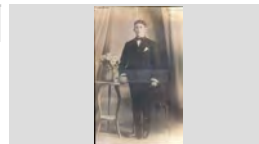

**FONS** PERSONALS

699 DIVERSOS

028 JOSEP VALLS I ROCA (A) BAMBI

**SS** 699.028.5000

5000 IMATGES / / /

**CONTINGUT****ANYS / TIPOL. DOCUM.****ST****FOTO**

Retrat d'estudi

1923

**317.025.123**

Joan Mir Castelló, en Betes

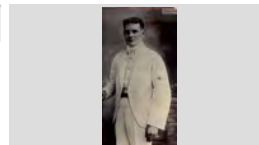
IMATGES / PAPER /  
FOTOGRAFIA

Retrat d'estudi

1970

**317.022.163**

Joan Pujadas Valls de Can Ribalau

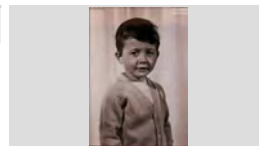
IMATGES / PAPER /  
FOTOGRAFIA

Retrat d'estudi

1946

**317.022.301**

Joan Torrent Palauelmas i Rossita torrent Palauelmas

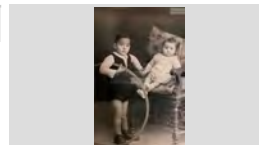
IMATGES / PAPER /  
FOTOGRAFIA

Retrat d'estudi

1937

**317.022.204**

Joan Valls Roca de Can Ribalau

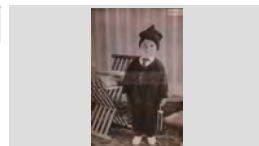
IMATGES / PAPER /  
FOTOGRAFIA

RETRAT D'ESTUDI

1936

**317.026.024**

JOAN VILA ILLAS DE CAN SIDRU

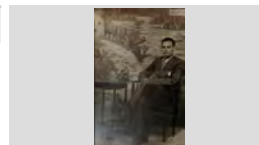
IMATGES / PAPER /  
FOTOGRAFIA

Retrat d'estudi

1930

**317.021.018**

Joana Giralt Martí i Maria Massó Martí .

IMATGES / PAPER /  
FOTOGRAFIA

Retrat d'estudi

1915

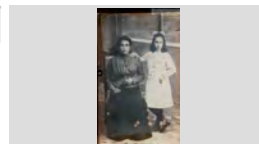
**317.020.304**Joana Serra Nogué i Marina Martí Serra de Can  
Carrollana.IMATGES / PAPER /  
FOTOGRAFIA

Retrat d'estudi

1923

**317.021.076**

Joaquima Roca Gironés de Cal Soldat.

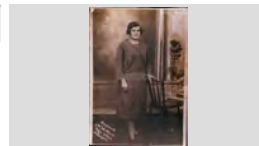
IMATGES / PAPER /  
FOTOGRAFIA

Retrat d'estudi

1985

**317.022.199**

Jordi Martínez Planas.

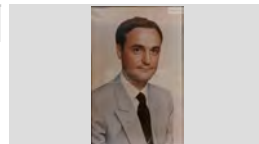
IMATGES / PAPER /  
FOTOGRAFIA

## FONS PERSONALS

699 DIVERSOS

028 JOSEP VALLS I ROCA (A) BAMBI

SS 699.028.5000

5000 IMATGES / / /

### CONTINGUT

ANYS / TIPOL. DOCUM.

ST

FOTO

Retrat d'estudi

1917

317.020.299

Josefina Cornellà Galí

IMATGES / PAPER /  
FOTOGRAFIA

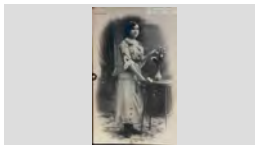

Retrat d'estudi

1930

317.020.300

Josefina Cornellà Galí amb la seva filla Agustina Boadas  
Cornellà de Ca la Moreneta.

IMATGES / PAPER /  
FOTOGRAFIA



RETRAT D'ESTUDI

1932

317.026.196

JOSEP ANDREU VIDAL DE CAL ANDREU

IMATGES / PAPER /  
FOTOGRAFIA

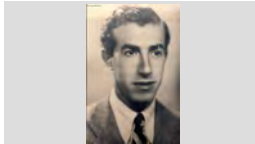

Retrat d'estudi

1953

317.021.122

Josep Blanch Soler

IMATGES / PAPER /  
FOTOGRAFIA

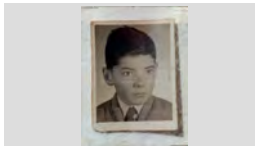

RETRAT D'ESTUDI

1925

317.026.279

JOSEP MARQUÉS DE CAL CAP BLANC

IMATGES / PAPER /  
FOTOGRAFIA

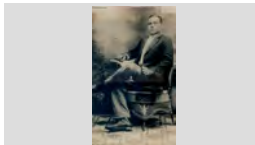

Retrat d'estudi

1875

317.021.346

Josep Massons

IMATGES / PAPER /  
FOTOGRAFIA



Retrat d'estudi

1900

317.021.340

Josep Massons Artau

IMATGES / PAPER /  
FOTOGRAFIA

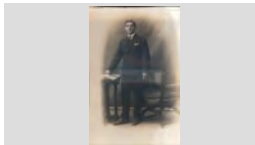

Retrat d'estudi

1882

317.021.335

Josep Massons Artau de Can Massons

IMATGES / PAPER /  
FOTOGRAFIA

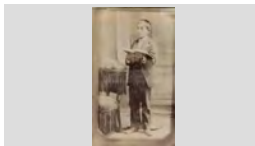

Retrat d'estudi

1912

317.025.300

Josep Morell Durán i Francisca Durán Garriga de Ca la  
Morell

IMATGES / PAPER /  
FOTOGRAFIA



## FONS PERSONALS

699 DIVERSOS

028 JOSEP VALLS I ROCA (A) BAMBI

SS 699.028.5000

5000 IMATGES / / /

### CONTINGUT

ANYS / TIPOL. DOCUM.

ST

FOTO

Retrat d'estudi

1925

317.022.343

Josep Pujol Artau

IMATGES / PAPER /  
FOTOGRAFIA

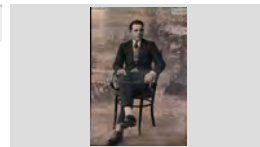

RETRAT D'ESTUDI

1946

317.027.034

JOSEP SOLER COLL AMB UN PATINET

IMATGES / PAPER /  
FOTOGRAFIA

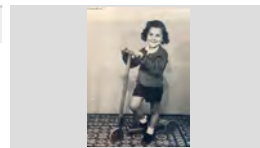

RETRAT D'ESTUDI

1936

317.026.288

JUST MARLÉS VILARRODONA

IMATGES / PAPER /  
FOTOGRAFIA



Retrat d'estudi

1950

317.020.388

Lluís Costa Servià.

IMATGES / PAPER /  
FOTOGRAFIA

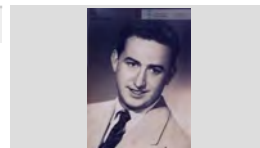

Retrat d'estudi

1934

317.022.266

Lluís Parés Macià

IMATGES / PAPER /  
FOTOGRAFIA

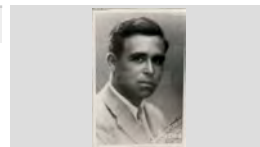

Retrat d'estudi

1923

317.021.329

Lola Congs Planas de Cala Congs

IMATGES / PAPER /  
FOTOGRAFIA

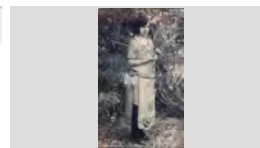

RETRAT D'ESTUDI

1923

317.026.400

LOLA FAURIA COLL

IMATGES / PAPER /  
FOTOGRAFIA

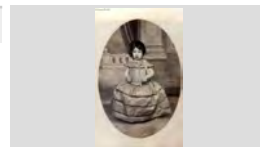

RETRAT D'ESTUDI

1929

317.027.016

LOLA PÍ COLL

IMATGES / PAPER /  
FOTOGRAFIA

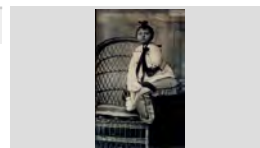

Retrat d'estudi

1931

317.020.076

Lola Ramon de Can Dauret.

IMATGES / PAPER /  
FOTOGRAFIA

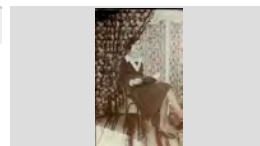

**FONS PERSONALS**

699 DIVERSOS

028 JOSEP VALLS I ROCA (A) BAMBI

**SS** 699.028.5000

5000 IMATGES / / /

**CONTINGUT**

**ANYS / TIPOL. DOCUM.**

**ST**

**FOTO**

RETRAT D'ESTUDI

1918

**317.027.043**

LORETO MAGÍ ALIMANY, CRISTINA BERTIS MAGÍ I  
JOAN BAPTISTA BERTÍS PUIG

IMATGES / PAPER /  
FOTOGRAFIA

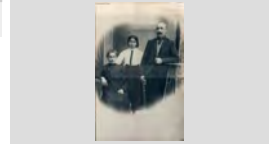

Retrat d'estudi

1931

**317.021.264**

Manel Rodríguez Arpí de Cal Terrisser

IMATGES / PAPER /  
FOTOGRAFIA

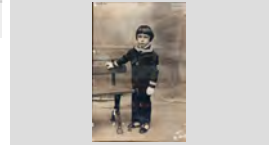

Retrat d'estudi

1925

**317.021.083**

Manel Valls Esgleas de Can Ribalaigua.

IMATGES / PAPER /  
FOTOGRAFIA



Retrat d'estudi

1912

**317.025.296**

Mania Bonvía Codina (Ca la Monja)

IMATGES / PAPER /  
FOTOGRAFIA

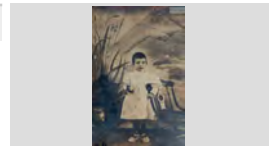

RETRAT D'ESTUDI

1932

**317.027.081**

MARGARITA FELIU BASSART I JOSEP BALTRONS  
BERTIS

IMATGES / PAPER /  
FOTOGRAFIA

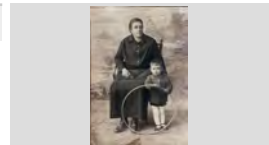

Retrat d'estudi

1950

**317.025.171**

Mari Pardinias i Joan Font Coll de Can Joan Petit

IMATGES / PAPER /  
FOTOGRAFIA



Retrat d'estudi

1925

**317.021.305**

Maria Alfara Beltrán.

IMATGES / PAPER /  
FOTOGRAFIA

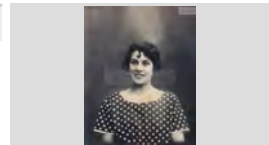

Retrat d'estudi

1953

**317.025.240**

Maria Angels Casasayas Guitart de Cal Tieso

IMATGES / PAPER /  
FOTOGRAFIA



Retrat d'estudi

1930

**317.025.305**

Maria Bonavía Codina de Ca la monja

IMATGES / PAPER /  
FOTOGRAFIA

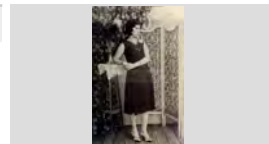

**FONS** PERSONALS

699 DIVERSOS

028 JOSEP VALLS I ROCA (A) BAMBI

**SS** 699.028.5000

5000 IMATGES / / /

**CONTINGUT****ANYS / TIPOL. DOCUM.****ST****FOTO**

Retrat d'estudi

1910

**317.020.081**

Mariá Carreras Barnés .

IMATGES / PAPER /  
FOTOGRAFIA

RETRAT D'ESTUDI

1916

**317.027.058**

MARIA NUALART POCH (LA DONA D'EN SENCIO)

IMATGES / PAPER /  
FOTOGRAFIA

RETRAT D'ESTUDI

1969

**317.027.406**

MIMI RUSCALLEDA TRESSERRAS DE CAL DRAGÓ

IMATGES / PAPER /  
FOTOGRAFIA

Retrat d'estudi

1966

**317.025.238**

Miquel Grimal Torrent de L'Angel

IMATGES / PAPER /  
FOTOGRAFIA

Retrat d'estudi

1962

**317.022.175**

Montserrat Cabañas Reyné de Can Cabañas

IMATGES / PAPER /  
FOTOGRAFIA

RETRAT D'ESTUDI

1952

**317.027.108**

MONTSERRAT COMAS MORÉ

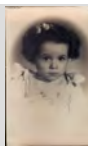
IMATGES / PAPER /  
FOTOGRAFIA

Retrat d'estudi

1958

**317.020.280**

Montserrat Draper.

IMATGES / PAPER /  
FOTOGRAFIA

Retrat d'estudi

1860

**317.022.156**

Pepa Maig de Can Maig

IMATGES / PAPER /  
FOTOGRAFIA

Retrat d'estudi

1916

**317.021.287**

Pepita Arpí Mas de Cal Terrisser.

IMATGES / PAPER /  
FOTOGRAFIA

**FONS** PERSONALS

699 DIVERSOS

028 JOSEP VALLS I ROCA (A) BAMBI

**SS** 699.028.5000

5000 IMATGES / / /

**CONTINGUT****ANYS / TIPOL. DOCUM.****ST****FOTO**

Retrat d'estudi

1927

**317.021.315**

Pepita Bancells Duran de Can Bancells

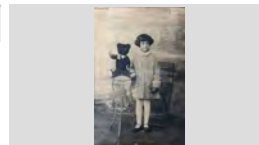
IMATGES / PAPER /  
FOTOGRAFIA

Retrat d'estudi

1922

**317.021.175**

Pepita Coll i Pla de Can Gené.

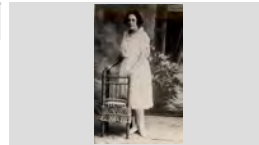
IMATGES / PAPER /  
FOTOGRAFIA

Retrat d'estudi

1927

**317.022.024**

Pepita Soler Pons de CaL Evaristo

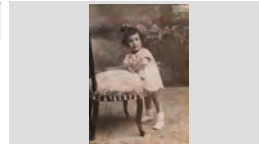
IMATGES / PAPER /  
FOTOGRAFIA

RETRAT D'ESTUDI

1950

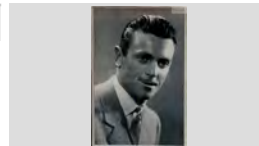
**317.027.050**PERE BAGUDANCH TORT "EN PERE DE LA  
BODEGA"IMATGES / PAPER /  
FOTOGRAFIA

Retrat d'estudi

1930

**317.022.242**

Pere Grimal Xandrich, " l' Angel "

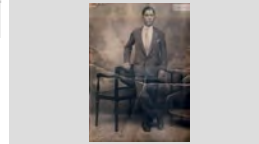
IMATGES / PAPER /  
FOTOGRAFIA

RETRAT D'ESTUDI

1956

**317.026.194**

PILAR ARRIBAS RODRÍGUEZ

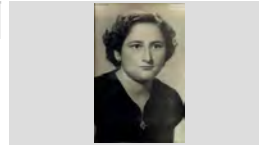
IMATGES / PAPER /  
FOTOGRAFIA

Retrat d'estudi

1933

**317.022.252**

Pilin Buguñà Vilallonga de Can Buguñà

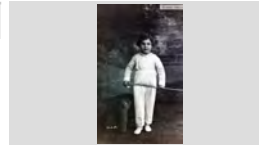
IMATGES / PAPER /  
FOTOGRAFIA

Retrat d'estudi

1925

**317.020.059**

Quimet Valls Pla

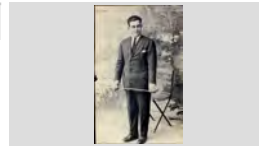
IMATGES / PAPER /  
FOTOGRAFIA

Retrat d'estudi

1928

**317.025.100**

Quimet Vila Illas, en Lleva

IMATGES / PAPER /  
FOTOGRAFIA



## FONS PERSONALS

699 DIVERSOS

028 JOSEP VALLS I ROCA (A) BAMBI

SS 699.028.5000

5000 IMATGES / / /

## CONTINGUT

### ANYS / TIPOL. DOCUM.

### ST

### FOTO

Retrat d'estudi

1948

317.021.339

Quimeta Massons Font i en Marcel Gallart Massons

IMATGES / PAPER /  
FOTOGRAFIA



Retrat d'estudi

1917 ca

317.019.291

Rafel Carbó Cornellá

IMATGES / PAPER /  
FOTOGRAFIA



Retrat d'estudi

1949

317.022.211

Remei Gascons Sureda amb la Maria Mercè Sala  
Gascons en braços.

IMATGES / PAPER /  
FOTOGRAFIA

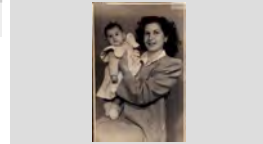

RETRAT D'ESTUDI

1917

317.026.309

ROSA FERRAN JACAS, MERCE CASALÍ FERRAN,  
ROSA MARLÉS CASALÍ, CRISTINA MARLÉS CASALÍ

IMATGES / PAPER /  
FOTOGRAFIA



Retrat d'estudi

1999

317.021.163

Rosa Maria Santamaria Guirado

IMATGES / PAPER /  
FOTOGRAFIA

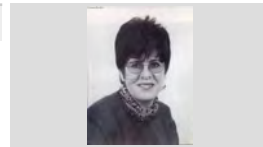

RETRAT D'ESTUDI

1926

317.026.301

ROSA MARLÉS CASALÍ I CRISTINA MARLÉS CASALÍ

IMATGES / PAPER /  
FOTOGRAFIA

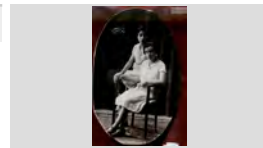

Retrat d'estudi

1930

317.021.337

Rosa Massons Font

IMATGES / PAPER /  
FOTOGRAFIA

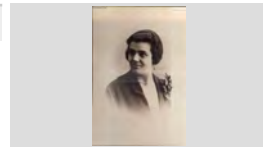

Retrat d'estudi

1942

317.020.027

Rosalia Vidual Vidal.

IMATGES / PAPER /  
FOTOGRAFIA

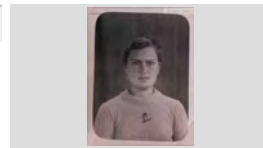

Retrat d'estudi

1898

317.021.154

Rosario Reyné Roig

IMATGES / PAPER /  
FOTOGRAFIA

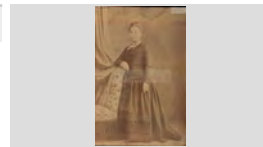

**FONS** PERSONALS

699 DIVERSOS

028 JOSEP VALLS I ROCA (A) BAMBI

**SS** 699.028.5000

5000 IMATGES / / /

**CONTINGUT****ANYS / TIPOL. DOCUM.****ST****FOTO**

Retrat d'estudi

1923

**317.021.309**

Roseta Puig Coll amb la néta Pepita Bancells Duran.

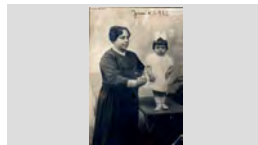
IMATGES / PAPER /  
FOTOGRAFIA

RETRAT D'ESTUDI

1922

**317.026.212**

ROSITA SAIS PEIX DE CAN TRONS

IMATGES / PAPER /  
FOTOGRAFIA

RETRAT D'ESTUDI

1935

**317.026.317**

SALVADOR COMAS PLANET

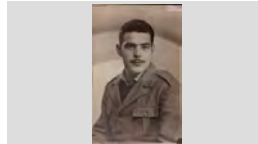
IMATGES / PAPER /  
FOTOGRAFIA

Retrat d'estudi

1929

**317.021.267**

Salvador Ros de Can Ferro

IMATGES / PAPER /  
FOTOGRAFIA

RETRAT D'ESTUDI

1915

**317.027.049**

SANTIAGO PÍ COLL EN UNA IMATGE SOBREPOSADA

IMATGES / PAPER /  
FOTOGRAFIA

Retrat d'estudi

1920

**317.019.188**

Santiago Pi i Coll de Can Pi.

IMATGES / PAPER /  
FOTOGRAFIA

RETRAT D'ESTUDI

1926

**317.026.187**

SEBASTIÀ GALLART RIERA DE CAN TRONS

IMATGES / PAPER /  
FOTOGRAFIA

Retrat d'estudi

1927

**317.025.198**

Vicens Agustí Baell, en Vicens Bolet

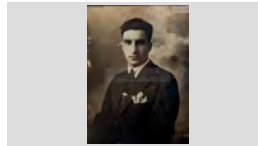
IMATGES / PAPER /  
FOTOGRAFIA

RETRAT D'ESTUDI AMB DECORAT

1927

**317.027.065**

CONXITA BADIA COLL DE CAN BORRELL

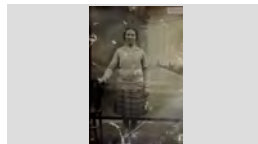
IMATGES / PAPER /  
FOTOGRAFIA

## FONS PERSONALS

699 DIVERSOS

028 JOSEP VALLS I ROCA (A) BAMBI

SS 699.028.5000

5000 IMATGES / / /

### CONTINGUT

ANYS / TIPOL. DOCUM.

ST

FOTO

RETRAT D'ESTUDI AMB DECORAT

1953

317.026.306

D'ESQUERRA A DRETA DIONÍS DE LA TORRE  
GARCÍA I ANDREU DE LA TORRE GARCÍA DE CAL

IMATGES / PAPER /  
FOTOGRAFIA

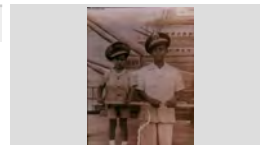

RETRAT D'ESTUDI AMB DECORAT

1942

317.026.136

D'ESQUERRA A DRETA: ESTEVE PASTOR BALADA  
"EL CACAUERO", JOAQUIM PASTOR MARQUÉS "EL

IMATGES / PAPER /  
FOTOGRAFIA

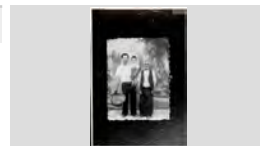

RETRAT D'ESTUDI AMB DECORAT

1943

317.026.259

D'ESQUERRA A DRETA: LOLA COLL MAS DE CAN  
GINESTA, ISABEL BARNÉS ORIOL DE MAS VILÁ,

IMATGES / PAPER /  
FOTOGRAFIA



RETRAT D'ESTUDI AMB DECORAT

1940

317.026.252

D'ESQUERRA A DRETA: LUISA, MONTSERRAT  
CASTELLÀ SABARTES, ROSA VIVES, CONSOL

IMATGES / PAPER /  
FOTOGRAFIA



RETRAT D'ESTUDI AMB DECORAT

1948

317.026.072

D'ESQUERRA A DRETA: MARGARITA PALTRE  
RODRÍGUEZ, MARGARITA AGUSTÍ OLIVÉ DE CAN

IMATGES / PAPER /  
FOTOGRAFIA

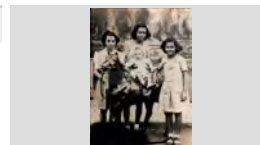

RETRAT D'ESTUDI AMB DECORAT

1932

317.026.302

D'ESQUERRA A DRETA: N.C., N.C., MARIA PLANIOL  
COSTA I ALFONS RIBAS VICENS

IMATGES / PAPER /  
FOTOGRAFIA



RETRAT D'ESTUDI AMB DECORAT

1930 CA

317.026.103

D'ESQUERRA A DRETA: NARCÍS MAS RUHÍ DE CAN  
CADENERA, JOSEP MORELL DURAN DE CA LA

IMATGES / PAPER /  
FOTOGRAFIA



Retrat d'estudi amb decorat

1944

317.025.397

D'esquerra a dreta: Pepito Rotllan de Can Potagrosa,  
Conxita Agustí Alba de Can Bolet, Isabel Barnés Oriol de

IMATGES / PAPER /  
FOTOGRAFIA

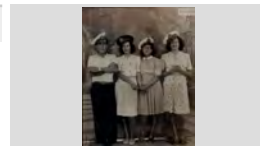

RETRAT D'ESTUDI AMB DECORAT

1917

317.026.177

D'ESQUERRA A DRETA: SEBASTIÀ GALLART RIERA,  
JUANITA GALLART RIERA, DOLORS RIERA PORTÉS I

IMATGES / PAPER /  
FOTOGRAFIA



**FONS** PERSONALS

699 DIVERSOS

028 JOSEP VALLS I ROCA (A) BAMBI

**SS** 699.028.5000

5000 IMATGES / / /

**CONTINGUT****ANYS / TIPOL. DOCUM.****ST****FOTO**

RETRAT D'ESTUDI AMB DECORAT

1915

**317.026.162**

DOLORS COLL PARÉS I JOSEP MARIA COLL PARÉS

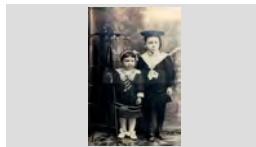
IMATGES / PAPER /  
FOTOGRAFIA

RETRAT D'ESTUDI AMB DECORAT

1930

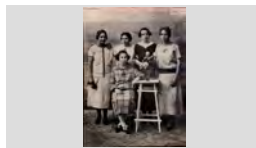
**317.026.071**DRETES, D'ESQUERRA A DRETA: MARIA RAYO  
BARÓN "LA RAYO", MARIA DE CAN VENDRELL,IMATGES / PAPER /  
FOTOGRAFIA

Retrat d'estudi amb decorat

1950

**317.025.380**Dretes, d'esquerra a dreta: Pepito Creixell March, Dolors  
Gruart Raurell, Maria Peix Bernatallada i Maria GruartIMATGES / PAPER /  
FOTOGRAFIA

RETRAT D'ESTUDI AMB DECORAT

1925

**317.026.396**

EMILIA SERRA MASÓ

IMATGES / PAPER /  
FOTOGRAFIA

RETRAT D'ESTUDI AMB DECORAT

1943

**317.027.261**

EULALIA POU BARNÉS I LLUÍS POU BARNÉS

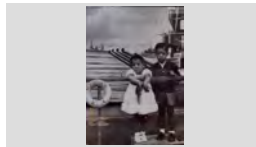
IMATGES / PAPER /  
FOTOGRAFIA

RETRAT D'ESTUDI AMB DECORAT

1930

**317.026.332**

JOAN MAGÍ SALICRÚ DE CAN DAGA

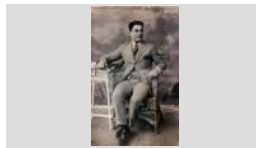
IMATGES / PAPER /  
FOTOGRAFIA

RETRAT D'ESTUDI AMB DECORAT

1922

**317.027.037**JOAN PÍ COLL, DOLORS COLL COLL, CARMEN PÍ  
COLL I MARIA SALA A DALT D'UN AVINETAIMATGES / PAPER /  
FOTOGRAFIA

RETRAT D'ESTUDI AMB DECORAT

1975

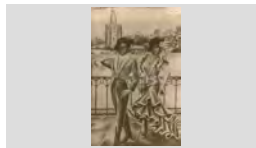
**317.026.214**JOSEP CARBÓ PALAUDELMAS I JORDI VALLS  
BARNÉS RETRATATS A FOTO TIPICA DE ESPAÑAIMATGES / PAPER /  
FOTOGRAFIA

RETRAT D'ESTUDI AMB DECORAT

1905

**317.026.284**

JOSEP DOMÉNECH DE CAL CAP BLANC

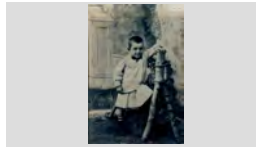
IMATGES / PAPER /  
FOTOGRAFIA

**FONS PERSONALS**

699 DIVERSOS

028 JOSEP VALLS I ROCA (A) BAMBI

**SS** 699.028.5000

5000 IMATGES / / /

**CONTINGUT**

**ANYS / TIPOL. DOCUM.**

**ST**

**FOTO**

RETRAT D'ESTUDI AMB DECORAT

1920

**317.027.010**

JUANITO PÍ COLL PUJAT EN UN CAVALL DE  
CARTRÓ

IMATGES / PAPER /  
FOTOGRAFIA

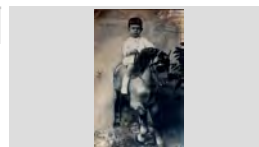

RETRAT D'ESTUDI AMB DECORAT

1935

**317.026.352**

LLUÍS PÍ COLL A DALT D'UN BURRO

IMATGES / PAPER /  
FOTOGRAFIA

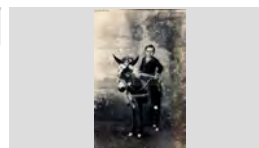

RETRAT D'ESTUDI AMB DECORAT

1940

**317.027.116**

PILART RAFART PUIG DE CAN RAFART

IMATGES / PAPER /  
FOTOGRAFIA

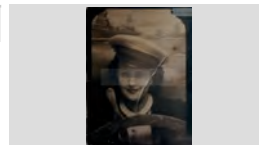

Retrat d'estudi amb decorat

1921

**317.025.394**

Quimet Creus Sala de Can Creus

IMATGES / PAPER /  
FOTOGRAFIA

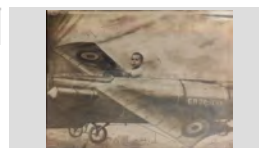

RETRAT D'ESTUDI AMB DECORAT

1950

**317.027.402**

TOMAS SOMS LLINÁS I ROSITA SALA COSTA DE  
CAN MALANIMA

IMATGES / PAPER /  
FOTOGRAFIA

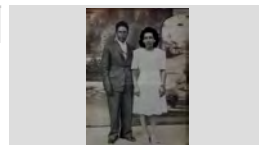

RETRAT D'ESTUDI AMB DECORAT D'UN AVIÓ

1945

**317.026.207**

D'ESQUERRA A DRETA: N.C., JOSÉ BAEZA URIOS,  
ROSA RUHÍ RUHÍ, QUIMET CREUS SALA, N.C.,

IMATGES / PAPER /  
FOTOGRAFIA



RETRAT D'ESTUDI AMB DISFRESSES

1948

**317.026.182**

D'ESQUERRA A DRETA: MARTRI GALLART SAIS,  
JOAN GALLART SAIS, JOAN AUSTRICH SAIS, PILAR,

IMATGES / PAPER /  
FOTOGRAFIA



RETRAT D'ESTUDI DE DUES DONES

1948

**317.026.218**

MARGARITA MARTÍNEZ I EMILIA MARTÍNEZ

IMATGES / PAPER /  
FOTOGRAFIA



RETRAT D'ESTUDI DE DUES NENES

1924

**317.026.359**

D'ESQUERRA A DRETA: JULIA FAURIA COLL I LOLA  
FAURIA COLL

IMATGES / PAPER /  
FOTOGRAFIA



**FONS** PERSONALS

699 DIVERSOS

028 JOSEP VALLS I ROCA (A) BAMBI

**SS** 699.028.5000

5000 IMATGES / / /

**CONTINGUT****ANYS / TIPOL. DOCUM.****ST****FOTO**

RETRAT D'ESTUDI DE TRES NENS

1953

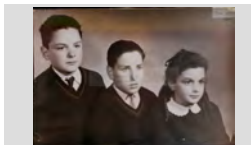
**317.026.031**JOAN TALLADA MARTÍNEZ, JOSEP TALLADA  
MARTÍNEZ I ANNA MARIA TALLADA MARTÍNEZ DEIMATGES / PAPER /  
FOTOGRAFIA

RETRAT D'ESTUDI DEL FOTOGRAF J. PONS

1935

**317.026.275**

ROSITA DOMÉNECH TAULIA "LA ROSITA TITS"

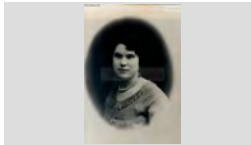
IMATGES / PAPER /  
FOTOGRAFIA

Retrat d'estudi.

1943

**317.025.101**Anita Vila Rayo, Maria Vila Rayo i Pere Vila Rayo de Can  
LlevaIMATGES / PAPER /  
FOTOGRAFIA

Retrat d'estudi.

1932

**317.025.124**

Baldomero Castells Buset de Can Bedoro

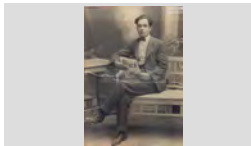
IMATGES / PAPER /  
FOTOGRAFIA

Retrat d'estudi.

1930

**317.025.045**

Carmen Soler Macià de Cal Cervell

IMATGES / PAPER /  
FOTOGRAFIA

Retrat d'estudi.

1930

**317.025.076**

Carmeta Sais Vidal, "del chorro"

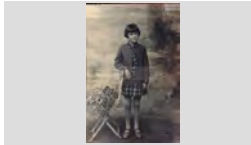
IMATGES / PAPER /  
FOTOGRAFIA

Retrat d'estudi.

1910

**317.025.167**

Carolina Castells Gual de Can Bedoro

IMATGES / PAPER /  
FOTOGRAFIA

Retrat d'estudi.

1916

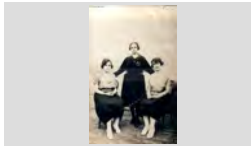
**317.021.258**D'esquerra a dreta: Dolors Coll, Pepita Arpí Mas i Marina  
Roca RieraIMATGES / PAPER /  
FOTOGRAFIA

Retrat d'estudi.

1920

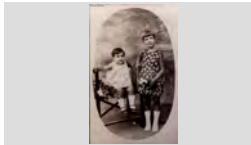
**317.025.239**d'esquerra a dreta: Paquita Bruguera Pons i Maria  
Bruguera Pons de Can BrugueraIMATGES / PAPER /  
FOTOGRAFIA

**FONS** PERSONALS

699 DIVERSOS

028 JOSEP VALLS I ROCA (A) BAMBI

**SS** 699.028.5000

5000 IMATGES / / /

**CONTINGUT****ANYS / TIPOL. DOCUM.****ST****FOTO**

Retrat d'estudi.

1930

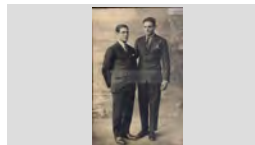
**317.025.194**D'esquerra a dreta: Pepet Sallés Comas en Minunes i  
Quimet Vila Illas en LlevaIMATGES / PAPER /  
FOTOGRAFIA

Retrat d'estudi.

1927

**317.019.294**

Dolors Martí Barri de Can Tisso.

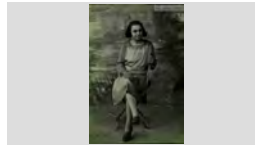
IMATGES / PAPER /  
FOTOGRAFIA

Retrat d'estudi.

1935

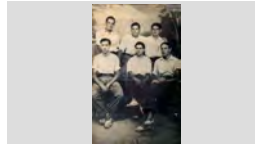
**317.025.033**Drets, d'esquerra a dreta: Pepito Rocas,N.C. i Jaume  
Ribera Aymerich; Asseguts:N.C.,N.C. i Pepet DoménechIMATGES / PAPER /  
FOTOGRAFIA

Retrat d'estudi.

1922

**317.025.211**

Félix Pons Soler de Can Sabata

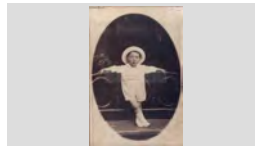
IMATGES / PAPER /  
FOTOGRAFIA

Retrat d'estudi.

1920

**317.025.292**

Felix Soler Pons de Can Sabata

IMATGES / PAPER /  
FOTOGRAFIA

Retrat d'estudi.

1900

**317.025.276**

Francisca Durán Garriga de Ca la Morell

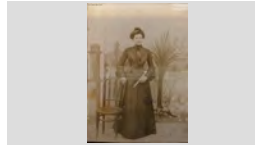
IMATGES / PAPER /  
FOTOGRAFIA

Retrat d'estudi.

1910

**317.025.017**

Francisca Esgleas de Can Termes

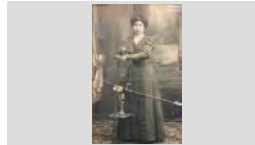
IMATGES / PAPER /  
FOTOGRAFIA

Retrat d'estudi.

1925

**317.019.310**

Joaquima Sala Pagès.

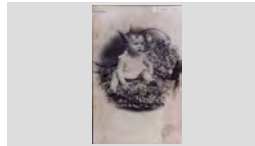
IMATGES / PAPER /  
FOTOGRAFIA

Retrat d'estudi.

1933

**317.025.193**

Josep Austrich Barnés de Can Paquito Rams

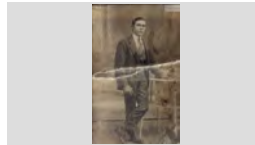
IMATGES / PAPER /  
FOTOGRAFIA

**FONS** PERSONALS

699 DIVERSOS

028 JOSEP VALLS I ROCA (A) BAMBI

**SS** 699.028.5000

5000 IMATGES / / /

**CONTINGUT****ANYS / TIPOL. DOCUM.****ST****FOTO**

Retrat d'estudi.

1934

**317.019.302**

Lluís Costa Servià de Can Gardela.

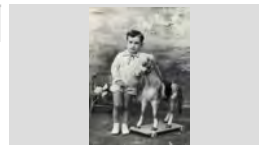
IMATGES / PAPER /  
FOTOGRAFIA

Retrat d'estudi.

1914

**317.025.068**

Luis Reyné Parés i Maria Reyné Parés de Can Reyné

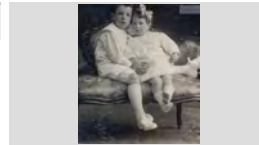
IMATGES / PAPER /  
FOTOGRAFIA

Retrat d'estudi.

1926

**317.025.263**Maria Barnés, dona d'en Ganga. a la foto i ha un segell  
que possa: J. VILA - S. PEDRO 17 - LLORET DE MARIMATGES / PAPER /  
FOTOGRAFIA

Retrat d'estudi.

1930

**317.025.284**

Maria Bonavía Codina de Ca la Monja

IMATGES / PAPER /  
FOTOGRAFIA

Retrat d'estudi.

1935

**317.025.170**

Maria Reixach

IMATGES / PAPER /  
FOTOGRAFIA

Retrat d'estudi.

1930

**317.025.154**

Montserrat Camps de Can Gallissá

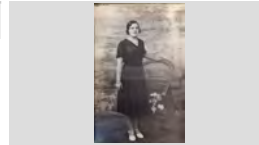
IMATGES / PAPER /  
FOTOGRAFIA

Retrat d'estudi.

1911

**317.025.145**

Pepita Sais Vidal i Narcís Sais Vidal " Del Corro "

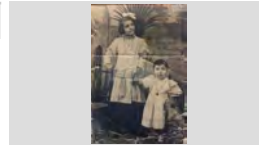
IMATGES / PAPER /  
FOTOGRAFIA

Retrat d'estudi.

1875

**317.019.293**

Ramona Florit vídua de Comas.

IMATGES / PAPER /  
FOTOGRAFIA

Retrat d'estudi.

1920

**317.019.385**

Rosa Llirinós Lloveras







IMATGES / PAPER /  
FOTOGRAFIA

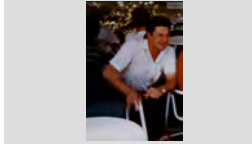

<b>FONS</b>	PERSONALS
699	DIVERSOS
028	JOSEP VALLS I ROCA (A) BAMBI <span style="float: right;"><b>SS</b> 699.028.5000</span>
5000	IMATGES / / /

CONTINGUT	ANYS / TIPOL. DOCUM.	ST	FOTO
Retrat d'estudi. Teresa Pons Baltrons de Can Sabata.	1915 IMATGES / PAPER / FOTOGRAFIA	<b>317.020.187</b>	
Retrat d'estudi. Ventura Llorens Rocafort de Can Sieny	1915 IMATGES / PAPER / FOTOGRAFIA	<b>317.025.020</b>	
Retrat d'estufi Maria Domènech Puig.	1985 IMATGES / PAPER / FOTOGRAFIA	<b>317.021.074</b>	
RETRAT D'UN ARTISTA RAMÓN ALBERTÍ MARIA MOSTRAN UN ESBÓS D'UN GRAN MURAL	1993 IMATGES / PAPER / FOTOGRAFIA	<b>317.028.028</b>	
RETRAT D'UN ESCULTOR L' ARTISTA RAMÓN ALBERTÍ MARIA MOSTRANT UN FALCÓ DE COURE OBRA SEVA	1982 IMATGES / PAPER / FOTOGRAFIA	<b>317.028.125</b>	
RETRAT D'UN HOME AGUSTÍ ORIOL BOTET, COMPOSITOR MUSICAL	1925 IMATGES / PAPER / FOTOGRAFIA	<b>317.028.104</b>	
RETRAT D'UN HOME ALBERT PONS PAU DE CAN PONS	1984 IMATGES / PAPER / FOTOGRAFIA	<b>317.028.053</b>	
RETRAT D'UN HOME ALEX PORTAVELLA ANDREU	1976 IMATGES / PAPER / FOTOGRAFIA	<b>317.028.038</b>	
RETRAT D'UN HOME ANTONI SENDRA IBAÑES "EN TONI"	1979 IMATGES / PAPER / FOTOGRAFIA	<b>317.028.156</b>	

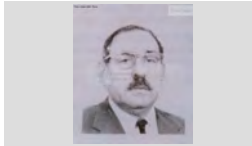
<b>FONS</b>	PERSONALS		
699	DIVERSOS		
028	JOSEP VALLS I ROCA (A) BAMBI	<b>SS</b>	699.028.5000
5000	IMATGES / / /		

CONTINGUT	ANYS / TIPOL. DOCUM.	ST	FOTO
RETRAT D'UN HOME AUGUST MAS LLIBRE DE CAN RATA	1979 IMATGES / PAPER / FOTOGRAFIA	<b>317.028.142</b>	
RETRAT D'UN HOME BENITO HERREROS MARTÍNEZ, CAMBRER DEL CASINET	1985 IMATGES / PAPER / FOTOGRAFIA	<b>317.028.065</b>	
RETRAT D'UN HOME DIONÍS SOLIGUER MAS DE CAL XATO	1979 IMATGES / PAPER / FOTOGRAFIA	<b>317.028.170</b>	
RETRAT D'UN HOME EL PINTOR JOSEP DE TOGORES LLACH	1950 IMATGES / PAPER / FOTOGRAFIA	<b>317.028.120</b>	
RETRAT D'UN HOME EL POETA FELICIA SERRA MONT	1945 IMATGES / PAPER / FOTOGRAFIA	<b>317.028.113</b>	
RETRAT D'UN HOME ESTANIS SARMIENTO MATEO	1978 IMATGES / PAPER / FOTOGRAFIA	<b>317.028.066</b>	
RETRAT D'UN HOME FRANCESC ALIER BLANQUER "EN CESC"	1977 IMATGES / PAPER / FOTOGRAFIA	<b>317.028.093</b>	
RETRAT D'UN HOME FRANCESC GUITAR ARMENGOU "EN GUITAR"	1982 IMATGES / PAPER / FOTOGRAFIA	<b>317.028.167</b>	
RETRAT D'UN HOME HIPÓLITO LAZARO HIGUERAS TENOR, INTERPRETE DE LA ÓPERA MARINA	1930 IMATGES / PAPER / FOTOGRAFIA	<b>317.028.109</b>	

**FONS** PERSONALS

699 DIVERSOS

028 JOSEP VALLS I ROCA (A) BAMBI

**SS** 699.028.5000

5000 IMATGES / / /

**CONTINGUT**

ANYS / TIPOL. DOCUM.

ST

FOTO

RETRAT D'UN HOME

1979

**317.028.138**

ISIDRE GONZÁLEZ TORRES DE CAN DAURA

IMATGES / PAPER /  
FOTOGRAFIA

RETRAT D'UN HOME

1977

**317.028.108**

JAUME BOSCH PIÑERO

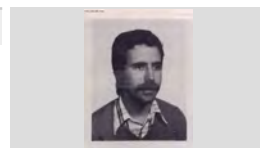
IMATGES / PAPER /  
FOTOGRAFIA

RETRAT D'UN HOME

1978

**317.028.175**

JAUME RIBERA FRONTERA "EN RIBERA"

IMATGES / PAPER /  
FOTOGRAFIA

RETRAT D'UN HOME

1979

**317.028.001**

JOAN BALTRONS FELIU "EN JOAN MANCO"

IMATGES / PAPER /  
FOTOGRAFIA

RETRAT D'UN HOME

1935

**317.028.110**JOAN BAPTISTA LAMBERT CAMINAL EN UNA FOTO  
SIGNADA PER ELL MATEIX I AMB DATA BARCELONAIMATGES / PAPER /  
FOTOGRAFIA

RETRAT D'UN HOME

1979

**317.028.087**

JOAN BERTRÁN GELABERT DE CAN PACO BARBÉ

IMATGES / PAPER /  
FOTOGRAFIA

RETRAT D'UN HOME

1950

**317.028.013**

JOAN COMAS RIBAS DE CAN COMAS RECADER

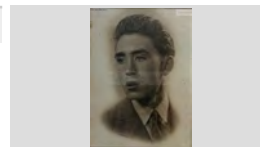
IMATGES / PAPER /  
FOTOGRAFIA

RETRAT D'UN HOME

1955

**317.028.056**

JOAN FÁGREGAS SOLER "L'AVI DAGA"

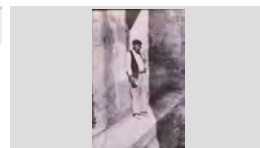
IMATGES / PAPER /  
FOTOGRAFIA

RETRAT D'UN HOME







1979

**317.028.159**

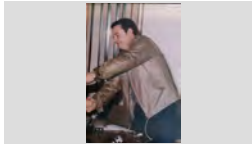
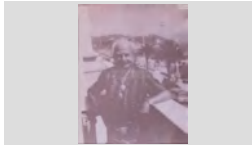

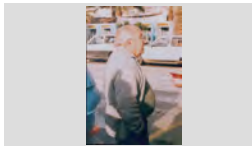

JOAN SALA LLOVERAS DE CAL LLAMPAT

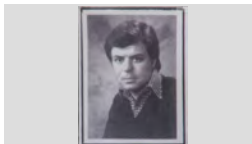
IMATGES / PAPER /  
FOTOGRAFIA

<b>FONS</b>	PERSONALS		
699	DIVERSOS		
028	JOSEP VALLS I ROCA (A) BAMBI	<b>SS</b>	699.028.5000
5000	IMATGES / / /		

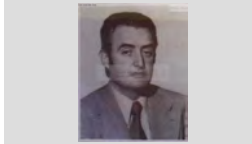
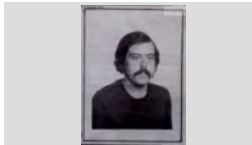
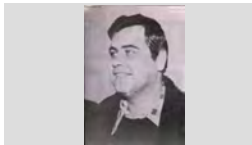
CONTINGUT	ANYS / TIPOL. DOCUM.	ST	FOTO
RETRAT D'UN HOME JOAN SALA PUIG	1979 IMATGES / PAPER / FOTOGRAFIA	<b>317.028.179</b>	
RETRAT D'UN HOME JOAN TALLADA MARTÍNEZ DE CAN TALLADA	1981 IMATGES / PAPER / FOTOGRAFIA	<b>317.028.069</b>	
RETRAT D'UN HOME JOAN VALLS FERRER "L'AMERICANO"	1981 IMATGES / PAPER / FOTOGRAFIA	<b>317.028.163</b>	
RETRAT D'UN HOME JOAQUIM JORDI TAULINA "EN DERI" BAIXANT D'UN COTXE	1977 IMATGES / PAPER / FOTOGRAFIA	<b>317.028.040</b>	
RETRAT D'UN HOME JOAQUIM ROCAS FÁBREGAS "EL CAYO"	1985 IMATGES / PAPER / FOTOGRAFIA	<b>317.028.161</b>	
RETRAT D'UN HOME JOAQUIM TURBANY RIBAS DE CAN PERET XIU	1979 IMATGES / PAPER / FOTOGRAFIA	<b>317.028.107</b>	
RETRAT D'UN HOME JOAQUIM ZAMACAI SOLER, COMPOSITOR MUSICAL	1963 IMATGES / PAPER / FOTOGRAFIA	<b>317.028.042</b>	
RETRAT D'UN HOME JORDI ESTEVE A DAL D'UNA EMBARCACIÓ	1976 IMATGES / PAPER / FOTOGRAFIA	<b>317.028.035</b>	
RETRAT D'UN HOME JORDI SOLIGUER MAS DE CAL XATO	1979 IMATGES / PAPER / FOTOGRAFIA	<b>317.028.158</b>	

<b>FONS</b>	PERSONALS		
699	DIVERSOS		
028	JOSEP VALLS I ROCA (A) BAMBI	<b>SS</b>	699.028.5000
5000	IMATGES / / /		

CONTINGUT	ANYS / TIPOL. DOCUM.	ST	FOTO
RETRAT D'UN HOME JOSE MARI PALACÍN CONSUL "EN PALACÍN"	1979 IMATGES / PAPER / FOTOGRAFIA	<b>317.028.085</b>	
RETRAT D'UN HOME JOSE MATEO MARTÍNEZ "EN MATEU" AMB UNA COPA DE CAVA	1979 IMATGES / PAPER / FOTOGRAFIA	<b>317.028.099</b>	
RETRAT D'UN HOME JOSE PARDO SISTERE "DEL BUTANO"	1979 IMATGES / PAPER / FOTOGRAFIA	<b>317.028.129</b>	
RETRAT D'UN HOME JOSEP ALBERT LLORENS DE CAN LLUIS FLAQUE	1979 IMATGES / PAPER / FOTOGRAFIA	<b>317.028.140</b>	
RETRAT D'UN HOME JOSEP GIL DOLTRA DE CAN GIL	1976 IMATGES / PAPER / FOTOGRAFIA	<b>317.028.044</b>	
RETRAT D'UN HOME JOSEP GIL DOLTRA DE CAN GINESTA	1976 IMATGES / PAPER / FOTOGRAFIA	<b>317.028.112</b>	
RETRAT D'UN HOME JOSEP JORDA AGUSTI DE CAN BITLLOC	1979 IMATGES / PAPER / FOTOGRAFIA	<b>317.028.139</b>	
RETRAT D'UN HOME JOSEP MAS LLIBRE DE CAN MAS	1972 IMATGES / PAPER / FOTOGRAFIA	<b>317.028.116</b>	
RETRAT D'UN HOME JOSEP MAS LLIBRE DE CAN MAS SECRETARI DEL C.I.T.E.	1976 IMATGES / PAPER / FOTOGRAFIA	<b>317.028.034</b>	

**FONS** PERSONALS

699 DIVERSOS

028 JOSEP VALLS I ROCA (A) BAMBI

**SS** 699.028.5000

5000 IMATGES / / /

**CONTINGUT**

**ANYS / TIPOL. DOCUM.**

**ST**

**FOTO**

RETRAT D'UN HOME

1979

**317.028.178**

JOSEP RAMÓN CASTANY "EL NEGUS"

IMATGES / PAPER /  
FOTOGRAFIA



RETRAT D'UN HOME

1979

**317.028.184**

JOSEP SALVADOR ROTLLÁN "SERENITO"

IMATGES / PAPER /  
FOTOGRAFIA



RETRAT D'UN HOME

1979

**317.028.135**

JOSEP SUÑÉ BARNÉS " DE LA MERCEDES"

IMATGES / PAPER /  
FOTOGRAFIA



RETRAT D'UN HOME

1998

**317.028.100**

JUAN GARCÍA NAVARRO "EN JUANITO"

IMATGES / PAPER /  
FOTOGRAFIA



RETRAT D'UN HOME

1976

**317.028.118**

JUAN TECLES SÁNCHEZ

IMATGES / PAPER /  
FOTOGRAFIA



RETRAT D'UN HOME

1960

**317.028.146**

LLIBERTARI REIXACH CARÓS DE CAN DAURET  
VESTIT DE MARINER

IMATGES / PAPER /  
FOTOGRAFIA



RETRAT D'UN HOME

1979

**317.028.154**

LLUÍS RIGAT TORTORICI "DEL HOTEL RIGAT"

IMATGES / PAPER /  
FOTOGRAFIA

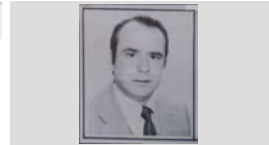

RETRAT D'UN HOME

1976

**317.028.134**

LLUÍS TALLADA BERNAT

IMATGES / PAPER /  
FOTOGRAFIA



RETRAT D'UN HOME

1978

**317.028.127**

LORENZO REINA ZAMBRANO

IMATGES / PAPER /  
FOTOGRAFIA



**FONS** PERSONALS

699 DIVERSOS

028 JOSEP VALLS I ROCA (A) BAMBI

**SS** 699.028.5000

5000 IMATGES / / /

**CONTINGUT****ANYS / TIPOL. DOCUM.****ST****FOTO**

RETRAT D'UN HOME

1979

**317.028.094**

MANEL REINA ZAMBRANO DE CAN REINA

IMATGES / PAPER /  
FOTOGRAFIA

RETRAT D'UN HOME

1979

**317.028.079**

MIQUEL GARCÍA CALDÚ DE CAL MAÑO

IMATGES / PAPER /  
FOTOGRAFIA

RETRAT D'UN HOME

1979

**317.028.141**

MIQUEL UTSET LLINÁS DE CAN GUIDET

IMATGES / PAPER /  
FOTOGRAFIA

RETRAT D'UN HOME

1979

**317.028.101**

NANDO GARCÍA CALDÚ DE CAL MAÑO

IMATGES / PAPER /  
FOTOGRAFIA

RETRAT D'UN HOME

1979

**317.028.185**

PERE GASCONS MARCH DE CAL PIANO

IMATGES / PAPER /  
FOTOGRAFIA

RETRAT D'UN HOME

1978

**317.028.126**

PITU GIRBENT ROMEO DE CAN GIRBENT

IMATGES / PAPER /  
FOTOGRAFIA

RETRAT D'UN HOME

1979

**317.028.145**RAFEL BELLATRIU RIBALTA "EN RAFEL DEL SANT  
REMO"IMATGES / PAPER /  
FOTOGRAFIA

RETRAT D'UN HOME

1979

**317.028.152**

RAMÓN BRICHS GRAELLS DE CAN BRICHS

IMATGES / PAPER /  
FOTOGRAFIA

RETRAT D'UN HOME

1977

**317.028.081**

RAMÓN LLOVERAS BARBOSA

IMATGES / PAPER /  
FOTOGRAFIA

<b>FONS</b>	PERSONALS
699	DIVERSOS
028	JOSEP VALLS I ROCA (A) BAMBI <span style="float: right;">SS 699.028.5000</span>
5000	IMATGES / / /

CONTINGUT	ANYS / TIPOL. DOCUM.	ST	FOTO
RETRAT D'UN HOME RAMÓN PUJOL IBARS "EL FAMACEUTIC"	1979 IMATGES / PAPER / FOTOGRAFIA	317.028.039	
RETRAT D'UN HOME ROBERT PUJOL FERRER DE CAN PUJOL	1979 IMATGES / PAPER / FOTOGRAFIA	317.028.189	
RETRAT D'UN HOME SALVADOR PUJÓS TRESSERRAS DE CAN COLL D'HORTA	1979 IMATGES / PAPER / FOTOGRAFIA	317.028.176	
RETRAT D'UN HOME SALVADOR SOLER GALVEZ DE CAN DURALL	1979 IMATGES / PAPER / FOTOGRAFIA	317.028.177	
RETRAT D'UN HOME SALVADOR TALLADA JANÉ "EN BADÓ TALLADA"	1976 IMATGES / PAPER / FOTOGRAFIA	317.028.117	
RETRAT D'UN HOME SEBASTIÀ MAURI BARNÉS DE CAN MAURI	1989 IMATGES / PAPER / FOTOGRAFIA	317.028.047	
RETRAT D'UN HOME TONI DURAN JUAN DE CAN DURAN MOSTRANT UN PERNIL	1999 IMATGES / PAPER / FOTOGRAFIA	317.028.061	
RETRAT D'UN HOME TONI GARCÍA	1996 IMATGES / PAPER / FOTOGRAFIA	317.028.089	
RETRAT D'UN HOME VICENTE PARDO SISTERÉ "EN PARDO"	1979 IMATGES / PAPER / FOTOGRAFIA	317.028.144	



## FONS PERSONALS

699 DIVERSOS

028 JOSEP VALLS I ROCA (A) BAMBI

SS 699.028.5000

5000 IMATGES / / /

### CONTINGUT

ANYS / TIPOL. DOCUM.

ST

FOTO

RETRAT D'UN HOME

1980

317.028.124

XAVIER GUITART DOMÉNECH DE CAN BALDIRI  
GUITART

IMATGES / PAPER /  
FOTOGRAFIA



RETRAT D'UN HOME AMB UN GOS

1964

317.028.050

MANOLO BLASCO PÍ DE CAN PÍ AMB LA SEVA  
GOSSA

IMATGES / PAPER /  
FOTOGRAFIA

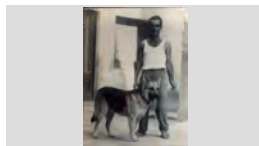

RETRAT D'UN NOI

1993

317.028.014

ALEX DE MINGO BERNÉ PRESIDENT DE  
L'ASSOCIACIÓ CULTURAL I RECREATIVA "CORRE

IMATGES / PAPER /  
FOTOGRAFIA



RETRAT D'UN NOI

1978

317.028.114

FÉLIX PONS SALA DE CAN SABATA

IMATGES / PAPER /  
FOTOGRAFIA

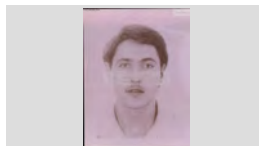

RETRAT D'UN NOI

1998

317.028.007

JORDI DRAPER COSTA DE CAN DRAPER

IMATGES / PAPER /  
FOTOGRAFIA

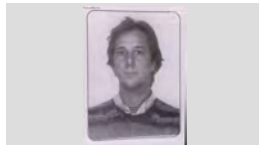

RETRAT D'UN NOI

1974

317.028.106

JORDI GIMENO SULÉ DE CA LA PALANCA

IMATGES / PAPER /  
FOTOGRAFIA

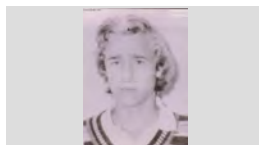

RETRAT D'UN NOI

1979

317.028.180

JORDI MULLERA QUINTANA DE CAN MULLERA

IMATGES / PAPER /  
FOTOGRAFIA

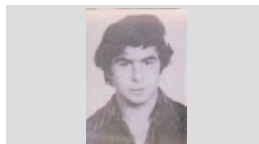

RETRAT D'UN NOI

1978

317.028.151

MIQUEL RIBAS CARBÓ DE CAN CARBÓ

IMATGES / PAPER /  
FOTOGRAFIA

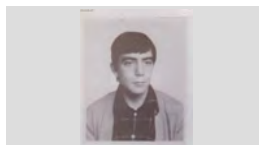

RETRAT D'UN NOI

1979

317.028.174

XAVIER ALBERTÍ GALLART

IMATGES / PAPER /  
FOTOGRAFIA

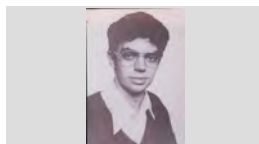

**FONS PERSONALS**

699 DIVERSOS

028 JOSEP VALLS I ROCA (A) BAMBI

**SS** 699.028.5000

5000 IMATGES / / /

**CONTINGUT**

**ANYS / TIPOL. DOCUM.**

**ST**

**FOTO**

RETRAT D'UN AVI

1986

**317.027.192**

ANTONIO DOMÍNGUEZ VEGA "EL SEVILLANO"

IMATGES / PAPER /  
FOTOGRAFIA



RETRAT D'UN AVI

1936

**317.026.047**

ISIDRE VILÁ NUALART, EN SIDRU

IMATGES / PAPER /  
FOTOGRAFIA

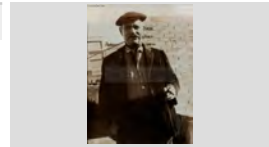

RETRAT D'UN AVI

1985

**317.027.148**

JOSEP BARNÉS, EN PEPET DEL MAS

IMATGES / PAPER /  
FOTOGRAFIA



RETRAT D'UN AVI

1988

**317.027.189**

JOSEP BOADA SUREDA "EN PEPET DELS ANECS"

IMATGES / PAPER /  
FOTOGRAFIA



Retrat d'un avi

1985

**317.020.338**

Narcís Taulina Tuset , de Cal Onclet i al fons Maria Esqueu Valls, de Can Pelaburros.

IMATGES / PAPER /  
FOTOGRAFIA

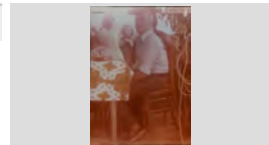

RETRAT D'UN AVI AMB DOS NENS

1971

**317.026.065**

JOAN AGUSTÍ ALIER (NEN), JOAN AGUSTÍ MACIÀ,  
EN JOAN BOLET I GEMMA AGUSTÍ ALIER

IMATGES / PAPER /  
FOTOGRAFIA



RETRAT D'UN AVI COLLINT ESPARRECS

1988

**317.027.236**

JOSÉ LLORCA CANO "PEPE VALENCIÀ"

IMATGES / PAPER /  
FOTOGRAFIA

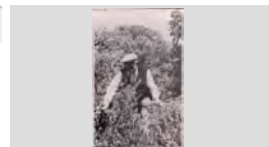

Retrat d'un avi i la neta.

1946

**317.019.099**

Simeó Portés amb la Conchita Portés asseguts al  
surtidor del passeig Passeig Verdaguer.

IMATGES / PAPER /  
FOTOGRAFIA



Retrat d'un avi i un besnét.

1996



**317.020.294**

Josep Pujol Figuls ( 98 anys ) i Jordi Vazquez Farnés,  
( 15 mesos ) del Mas d'en Buc.

IMATGES / PAPER /  
FOTOGRAFIA

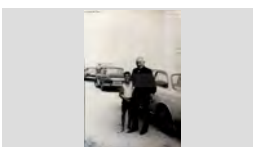

<b>FONS</b>	PERSONALS		
699	DIVERSOS		
028	JOSEP VALLS I ROCA (A) BAMBI	<b>SS</b>	699.028.5000
5000	IMATGES / / /		

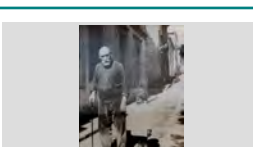
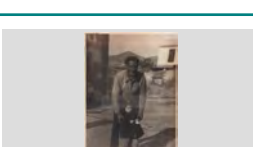
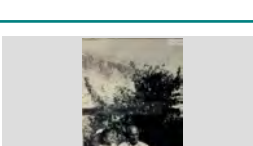
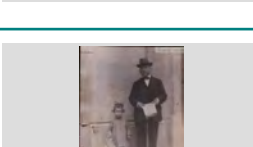
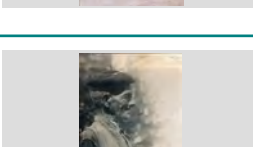
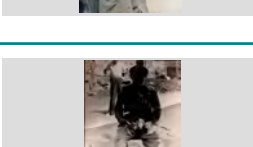
CONTINGUT	ANYS / TIPOL. DOCUM.	ST	FOTO
RETRAT D'UN AVI I UN GOS AGUSTÍ AGUSTÍ MACIÀ DE CAN JURIOLA	1975 IMATGES / PAPER / FOTOGRAFIA	<b>317.026.169</b>	
Retrat d'un avi i un nen. El nen Ramon Llorens Gich de Can Mávaso i en Ramon Fornés Ribas de Ca l' Alegret	1960 IMATGES / PAPER / FOTOGRAFIA	<b>317.022.082</b>	
Retrat d'un avi i un net En Marc Clos Sala a la falda d'en Jordi Sala Ribera de Can Mateuet Xanca.	1995 IMATGES / PAPER / FOTOGRAFIA	<b>317.020.235</b>	
RETRAT D'UN AVI I UNA NENA FLORENCI JORDÀ CUNÍ I ALBERT (AQUEST NÓM PODRIA ESTAR EQUIVOCAT) DE CAN BICLLOC	1936 IMATGES / PAPER / FOTOGRAFIA	<b>317.026.007</b>	
RETRAT D'UN AVI I UNA NENA RODOLFO PLANET DE CAN RODOLFO I MONTSERRAT COMAS MORÉ	1953 IMATGES / PAPER / FOTOGRAFIA	<b>317.027.142</b>	
Retrat d'un avi i una nena. Esteve Casasayas Sureda i Maria Àngels Casasayas Guitart de Cal Tiesso.	1958 IMATGES / PAPER / FOTOGRAFIA	<b>317.022.033</b>	
Retrat d'un avi i una nena. La Rosalila Vindual Vidal de Cal Granot i en Juanito Gelats Durall	1925 IMATGES / PAPER / FOTOGRAFIA	<b>317.019.361</b>	
Retrat d'un avi. Augusto Planellas Magí, en Augusto Ley	1955 IMATGES / PAPER / FOTOGRAFIA	<b>317.022.382</b>	
Retrat d'un avi. Jaume Bosch, l'avi de Can Tisso.	1940 IMATGES / PAPER / FOTOGRAFIA	<b>317.020.348</b>	

## FONS PERSONALS

699 DIVERSOS

028 JOSEP VALLS I ROCA (A) BAMBI

SS 699.028.5000

5000 IMATGES / / /

## CONTINGUT

ANYS / TIPOL. DOCUM.

ST

FOTO

Retrat d'un avi.

1962

317.022.395

Jaume Ros, en Rusegons

IMATGES / PAPER /  
FOTOGRAFIA



Retrat d'un avi.

1971

317.022.310

Joan Schilling Artau

IMATGES / PAPER /  
FOTOGRAFIA

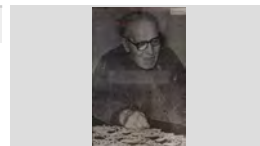

Retrat d'un banyista

1940

317.021.303

Joan Planiol Costa de Cals Bessons

IMATGES / PAPER /  
FOTOGRAFIA

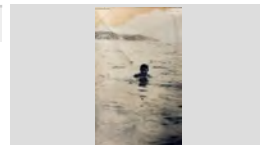

Retrat d'un bomber.

1990

317.025.062

Jordi Martínez Planas de Can Martínez

IMATGES / PAPER /  
FOTOGRAFIA



Retrat d'un cambrer

1968

317.021.202

Jordi Gili Austrich de Can Miloca.

IMATGES / PAPER /  
FOTOGRAFIA



Retrat d'un cuiner portant un pastís de casament.

1962

317.025.378

Narcís Rusalleda Batlle de Cal Navarro

IMATGES / PAPER /  
FOTOGRAFIA



RETRAT D'UN EN I DUES AVIES ENTAULATS

1955

317.027.073

SALVADOR DOMÉNECH PUIG, MARIA PUIG CLAPÉS  
I ROSA PUIG CLAPÉS

IMATGES / PAPER /  
FOTOGRAFIA



Retrat d'un feligrès.

1973

317.022.005

Josep Pastor Balada, de Can Pastor.

IMATGES / PAPER /  
FOTOGRAFIA

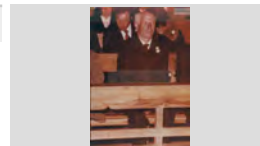

Retrat d'un grup a la platja de Lloret.

1924

317.021.211

D'esquerra a dreta: Joaquim Pal, Pepita Coll Pal, Pepeta  
Sais i Cristina Pal.

IMATGES / PAPER /  
FOTOGRAFIA



## FONS PERSONALS

699 DIVERSOS

028 JOSEP VALLS I ROCA (A) BAMBI

SS 699.028.5000

5000 IMATGES / / /

### CONTINGUT

ANYS / TIPOL. DOCUM.

ST

FOTO

Retrat d'un grup a la platja.

1941

317.019.318

D'esquerra a dreta: Salina, Rosalia Montfuleda Vindual, Miquel Montfuleda Pujol i Coll (nen).

IMATGES / PAPER /  
FOTOGRAFIA



Retrat d'un grup a la sortida de l'església.

1967

317.021. 102

Primera fila, d'esquerra a dreta: Irene Prager Schneider, Joan Palauelmas Vidal i Josep Gimeno Silvestre ;

IMATGES / PAPER /  
FOTOGRAFIA

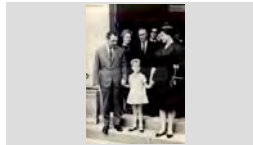

Retrat d'un grup assegut davant de l'Ajuntament.

1947

317.019.163

A la taula de mes aprop d'esquerra a dreta la Layeta Marqués Mont (amb ulleres), en Joaquin Pastor Marqués,

IMATGES / PAPER /  
FOTOGRAFIA



RETRAT D'UN GRUP ASSEGUTS EN UN BANC

1945

317.026.013

D'ESQUERRA A DRETA: "FARINETES", CANDIDO REGUERA TOLL, QUIMET CREUS SALA, PEPET

IMATGES / PAPER /  
FOTOGRAFIA



Retrat d'un grup d'espectadors.

1950

317.020.331

D'esqueera a dreta: Carme Tapias, Quim Tapias, Agustí Clapés Fontrodona, Francisco Clapés Valls, Esperança

IMATGES / PAPER /  
FOTOGRAFIA



Retrat d'un grup d'espectadors.

1975

317.020.115

Primera fila, d'esquerra a dreta: Jordi, Joan, Antonio Ferron Font i Joan Fàbregas Freixas ; Segona fila: N.C.,

IMATGES / PAPER /  
FOTOGRAFIA

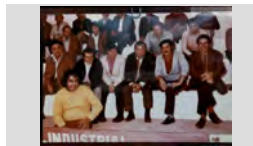

Retrat d'un grup d'espectadors.

1979

317.021. 162

Primera fila, d'esquerra a dreta: Lluís Tallada Mascarós, Manel Planas Jordá I N. C.; Segona fila: Antoni Sagaró

IMATGES / PAPER /  
FOTOGRAFIA



Retrat d'un grup dalt d'un vaixell americà.

1958

317.022.032

Drets, d'esquerra a dreta: Antoni Valls Llirinós, N.C., N.C., Narcís Sais Vidal i Josep Sais; Ajupits uns nens N.C.

IMATGES / PAPER /  
FOTOGRAFIA



RETRAT D'UN GRUP DE BANYIESTES

1950

317.026.282

D'ESQUERRA A DRETA: JORDI BLANCH MASFERRER, MARIA JOSÉ DOMÉNECH DOVAL,

IMATGES / PAPER /  
FOTOGRAFIA



## FONS PERSONALS

699 DIVERSOS

028 JOSEP VALLS I ROCA (A) BAMBI

SS 699.028.5000

5000 IMATGES / / /

### CONTINGUT

### ANYS / TIPOL. DOCUM.

### ST

### FOTO

Retrat d'un grup de banyistes.

1945

317.022.090

D'esquerra a dreta, primera fila: Agustí Maig, Mercè Masvidal Illa, Lolita Fontrodona Masvidal, Lola Masvidal

IMATGES / PAPER /  
FOTOGRAFIA



Retrat d'un grup de convidats en una comunió.

1970

317.022.160

D'esquerra a dreta: Mei Puigvert Fàbregas, Sra. Irene (Alemanya), Lola Coll, Joan Palau i Francesc Puigvert

IMATGES / PAPER /  
FOTOGRAFIA



Retrat d'un grup de cuiners i cambreres.

1953

317.025.355

D'esquerra a dreta: N.C., Cecília Triadó, Milagros Santos, Paco Mosqueras, Esteve Munt Llirinós, Lola Austrich

IMATGES / PAPER /  
FOTOGRAFIA



Retrat d'un grup de dones en un camp.

1960

317.019.319

D'esquerra a dreta: Rosa Comas la Matunera, Teresa Bernatallada Trias, Rosa de Can Daura, Rosa Peix

IMATGES / PAPER /  
FOTOGRAFIA



Retrat d'un grup de dones en una sortida.

1970

317.020.350

Assegudes d'esquerra a dreta: Dolors Martí Barri, Paquita Sala Rubiño, Teresita Ginovart Canals i Lola

IMATGES / PAPER /  
FOTOGRAFIA



RETRAT D'UN GRUP DE DONES PASSEJANT

1946

317.026.010

D'ESQUERRA A DRETA: LORETO BANCELLS ROCA, CRISTINA BOSCH UTSET, MARIA FUSTÉ, ROSER

IMATGES / PAPER /  
FOTOGRAFIA



Retrat d'un grup de dones.

1969 ca

317.019.076

D'esquerra a dreta: Juanita Rivas, Maria Llibre Mas, Mercè Subirats Barnés (noia jove) i la Balbina Rivas

IMATGES / PAPER /  
FOTOGRAFIA



Retrat d'un grup de dones.

1918

317.020.328

D'esquerra a dreta: N.C., Joaquina Puig Nualart, N.C., Maria Llinàs, N.C., Maria Puig Nualart i Dolors Parés

IMATGES / PAPER /  
FOTOGRAFIA



Retrat d'un grup de joves

1960

317.021.245

Primera fila, d'esquerra a dreta: Joan del Estal Reus, Ricardo Planas Soliguer, Santiago Barnés; Segona fila:

IMATGES / PAPER /  
FOTOGRAFIA



**FONS PERSONALS**

699 DIVERSOS

028 JOSEP VALLS I ROCA (A) BAMBI

**SS** 699.028.5000

5000 IMATGES / / /

**CONTINGUT****ANYS / TIPOL. DOCUM.****ST****FOTO**

Retrat d'un grup de joves a la platja.

1946

**317.022.147**Drets ,d'esquerra a dreta: N.C.,N.C., Cristina Tomas  
Maig Barnés, Lola Colls,N, C, i Rosa Frigola; Asseguts:IMATGES / PAPER /  
FOTOGRAFIA

Retrat d'un grup de joves asseguts bevent.

1956

**317.025.345**D'esquerra a dreta: Ricardo Planas Soliguer,Joan  
Guinart Barnés,Pere Salvatella Esplugas i Joan AntoniIMATGES / PAPER /  
FOTOGRAFIA

Retrat d'un grup de joves en un autocar de línia.

1957

**317.019.311**Drets, d'esquerra a dreta: Antoni Palau Gil, Pilar Teyra,  
Narcís Bosch Martí i Maria Ruscalleda Gallart; Ajupits:IMATGES / PAPER /  
FOTOGRAFIA

Retrat d'un grup de joves.

1965

**317.019.244**D'esquerra a dreta: Rossita Frigola, Montserrat Lloveras,  
Agustí Besalu,N.C., Rossita Gallart, Kati Vidal Pí, PilarIMATGES / PAPER /  
FOTOGRAFIA

Retrat d'un grup de joves.

1963

**317.021.060**D'esquerra a dreta:Cristina Montfuleda Vindua,  
Montserrat Sala Montero (amb ulleres)l, Joan TalladaIMATGES / PAPER /  
FOTOGRAFIA

Retrat d'un grup de lloretencs dalt del Montseny.

1935

**317.019.250**D'esquerra a dreta, primera fila,drets: Josep  
Palaudelmàs Giralt, Jaume Austrich Barnés,MariaIMATGES / PAPER /  
FOTOGRAFIA

Retrat d'un grup de lloretencs.

1980

**317.020.113**Dretes, d'esquerra a dreta:Elisa Torras, Teresita Llibre  
Vilaseca, Conxita Llibre Vilaseca, Narcís LloverasIMATGES / PAPER /  
FOTOGRAFIA

Retrat d'un grup de nens a la platja.

1955

**317.019.381**D'esquerra a dreta, primera fila: Rosa Domènech  
Rabassa, Domingo Teixidó Boadas, Joan EsteveIMATGES / PAPER /  
FOTOGRAFIA

Retrat d'un grup de nens.

1941

**317.019.398**Primera fila, d'esquerra a dreta: Fèlix Marquès, Carme  
Burgada i Antoni Cocinero; Segona fila: Joan PuigvertIMATGES / PAPER /  
FOTOGRAFIA

**FONS PERSONALS**

699 DIVERSOS

028 JOSEP VALLS I ROCA (A) BAMBI

SS 699.028.5000

5000 IMATGES / / /

**CONTINGUT****ANYS / TIPOL. DOCUM.****ST****FOTO**

RETRAT D'UN GRUP DE NOIES

1960

317.026.337

D'ESQUERRA A DRETA: GLORIA CARLES PARÉS,  
ANNA COSTA QUINTANA, MARIA ANTONIA ANDREUIMATGES / PAPER /  
FOTOGRAFIA

Retrat d'un grup de noies en el Passeig.

1950

317.021.279

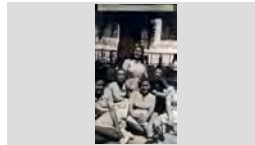
Primera fila: Antònia Sandez; Segona fila, d'esquerra a  
dreta: Carme Pi Coll i Maria Llinás; Tercera fila: NarcisaIMATGES / PAPER /  
FOTOGRAFIA

Retrat d'un grup de noies en un carrer.

1955

317.019.254

D'esquerra a dreta, de peu: Maria Llinás Sala, Asunción  
Ribas, Narcisa Cardona Gruart i Carmen Pi Coll;IMATGES / PAPER /  
FOTOGRAFIA

Retrat d'un grup de nois a la platja.

1955

317.020.116

D'esquerra a dreta: Josep Font Graupera, Jaume Bosch  
Martí, Joan Baltrons Colls, Josep Gallart Ribera, PereIMATGES / PAPER /  
FOTOGRAFIA

Retrat d'un grup de nois en una barca.

1962

317.025.335

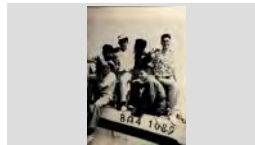
Drets d'esquerra a dreta: Antonio Hernández, Ricardo  
Planas Soliguer, Joan Tulsá Gené i Joan FàbregasIMATGES / PAPER /  
FOTOGRAFIA

Retrat d'un grup de nois en una escala.

1965

317.022.240

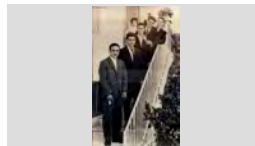
De baix a dalt: Pere Salvatella Esplugas, en " Peret Sota  
", Jaume Grimal Torrent, en "Jaume de l'Àngel", AntonioIMATGES / PAPER /  
FOTOGRAFIA

Retrat d'un grup de nois.

1969

317.020.336

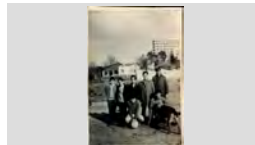
Drets, d'esquerra a dreta: Lluís Planas Mullera, Lluís  
Planellas Giralt, Joaquim Soms Sala, Jordi Costa ClapésIMATGES / PAPER /  
FOTOGRAFIA

Retrat d'un grup de pelegrins a Lourdes.

1970

317.022.202

Es poden reconèixer ajupits en Gonzalo Pla Casadella  
(jersey clar) i al seus costat en Nando Mogas CarbonellIMATGES / PAPER /  
FOTOGRAFIARetrat d'un grup de personalitats dirigint-se cap al  
passeig Verdaguer.

1955

317.025.285

Primera fila, d'esquerra a dreta: Pascual Palau ,  
Francisco Cama; Segona fila: Pere Cortada Boixo, JaumetIMATGES / PAPER /  
FOTOGRAFIA



**FONS PERSONALS**

699 DIVERSOS

028 JOSEP VALLS I ROCA (A) BAMBI

SS 699.028.5000

5000 IMATGES / / /

**CONTINGUT**

**ANYS / TIPOL. DOCUM.**

**ST**

**FOTO**

Retrat d'un grup de persones assegudes en un bosc.

1945

317.019.235

D'esquerra a dreta: Juanito Abuyé Colom, Concepció Font Pujol, N.C., N.C., N.C., N.C., Cristina Abuyé Ribas i

IMATGES / PAPER /  
FOTOGRAFIA



Retrat d'un grup de persones a l'entorn d'una taula.

1975

317.019.212

En una celebració es pot veure la Carmen Roca Gironés "Carmeta de la llet", Joan Carbonell Aymerich, Antoni

IMATGES / PAPER /  
FOTOGRAFIA



Retrat d'un grup de persones en un hort.

1963

317.019.224

Es reconeixen, sense ordre: Mercè Fidel, Pepet Mariano, Montserrat, Fidel, Milie, Luís Gómez i Natíia

IMATGES / PAPER /  
FOTOGRAFIA



Retrat d'un grup de persones en una platja.

1995

317.019.222

Es coneix: Antoni Baltrons, Lidia Baltrons i Andreu Palomares Eiba.

IMATGES / PAPER /  
FOTOGRAFIA



Retrat d'un grup en un àpat.

1955

317.020.106

Es reconeixen: La Pepita Sabartes Marsal i en Ramon Castellà Brufau " del Miramar "

IMATGES / PAPER /  
FOTOGRAFIA



Retrat d'un grup en un carrer.

1942

317.019.343

Primera fila, d'esquerra a dreta: Joan Agustí Alba, Conxita Agustí Alba, Margarita Carbonell Camps (nena),

IMATGES / PAPER /  
FOTOGRAFIA



Retrat d'un grup en un carruatge.

1970

317.019.035

D'esquerra a dreta: Francisca Quinto Ferrer, Cristina Amaya Quinto, Raul Amaya Quinto i la Maria Amaya

IMATGES / PAPER /  
FOTOGRAFIA



Retrat d'un grup en un teatre.

1950

317.019.347

Primera fila, d'esquerra a dreta: N.C., N.C., N.C., Ricard Abuyé Font i Pepitu Arpí Terrise (tocant el violoncel);

IMATGES / PAPER /  
FOTOGRAFIA



Retrat d'un grup en una barca.

1943

317.020.156

D'esquerra a dreta: Joan Teyra , Pilar Teyra i Manel Alsina Gros l'avi Cintet.

IMATGES / PAPER /  
FOTOGRAFIA



**FONS PERSONALS**

699 DIVERSOS

028 JOSEP VALLS I ROCA (A) BAMBI

**SS** 699.028.5000

5000 IMATGES / / /

**CONTINGUT**

**ANYS / TIPOL. DOCUM.**

**ST**

**FOTO**

Retrat d'un grup sortint de l'església.

1966

**317.021.090**

Al darrere el nen Josep Pastor Barnés i en Joan Agustí Baell; Al davant l' Esteve Pastor Balada i la Lola Carbó

IMATGES / PAPER /  
FOTOGRAFIA

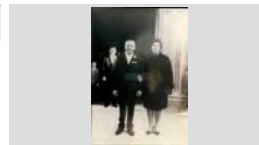

Retrat d'un grup sortint de l'església.

1960

**317.020.114**

Assumpció Llrinós Arbó i Salvador Soler Pujol ; Al darrere: Anna Maria Barnés i Jaume Soler Coll.

IMATGES / PAPER /  
FOTOGRAFIA

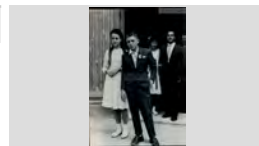

Retrat d'un grup sortint de l'església.

1946

**317.019.233**

La Sra. Castells i en Pere Vila Rayo de Can Lleva. Al fons, en Darwin Ribas Vila de Can Garet.

IMATGES / PAPER /  
FOTOGRAFIA

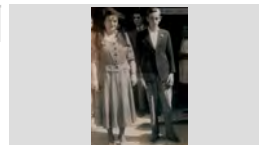

Retrat d'un grup sortint de l'església.

1954

**317.020.258**

Primera fila, al darrere: Pilar Ribas Valls i Peret Turbany Pla, en Peret Xiu ; Segona fila, els joves Angelina

IMATGES / PAPER /  
FOTOGRAFIA

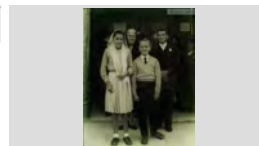

Retrat d'un grup.

1972

**317.021.345**

D'esquerra a dreta: Quimeta Carbonell, Carles Carbonell González (nen), Pepita Fàbregas Castells i Javier (nen en

IMATGES / PAPER /  
FOTOGRAFIA

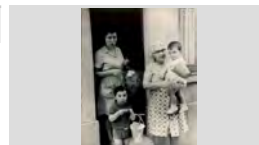

RETRAT D'UN HOME

1983

**317.027.335**

ABEL COSTA FERNÁNDEZ, EL PRIMER BALLARÍ CLASIC LLORETENC

IMATGES / PAPER /  
FOTOGRAFIA

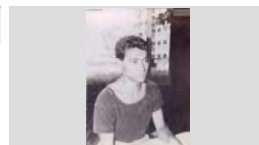

RETRAT D'UN HOME

1996

**317.027.266**

AGUSTÍ BLANCH MASFERRER DE CAN BLANCH, PRESIDENT DEL CLUB NÀUTIC LLORET

IMATGES / PAPER /  
FOTOGRAFIA



RETRAT D'UN HOME

1987

**317.027.248**

AGUSTÍ CASADO PERIS DE CAN CASADO

IMATGES / PAPER /  
FOTOGRAFIA

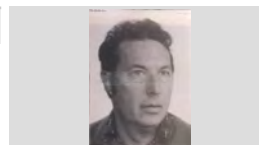

RETRAT D'UN HOME

1992

**317.027.280**

ALBERT PONS CASACUBERTA AMB UN PLANO A LES MANS

IMATGES / PAPER /  
FOTOGRAFIA



## FONS PERSONALS

699 DIVERSOS

028 JOSEP VALLS I ROCA (A) BAMBI

SS 699.028.5000

5000 IMATGES / / /

### CONTINGUT

ANYS / TIPOL. DOCUM.

ST

FOTO

RETRAT D'UN HOME

1987

317.027.354

ANGEL FRADERA CLÓS "L'ANGEL CARTER"

IMATGES / PAPER /  
FOTOGRAFIA

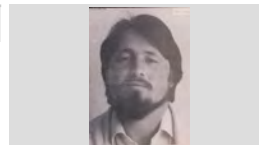

RETRAT D'UN HOME

1991

317.027.246

ANTONI ALCARAZ ESQUEU DE CAN PELABURROS

IMATGES / PAPER /  
FOTOGRAFIA



RETRAT D'UN HOME

1995

317.027.195

ANTONI BATLLE MONTFERRE "EN BATLLE"

IMATGES / PAPER /  
FOTOGRAFIA

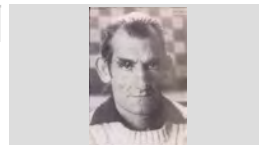

RETRAT D'UN HOME

1994

317.027.210

ANTONIO DURAN SIERRA

IMATGES / PAPER /  
FOTOGRAFIA



RETRAT D'UN HOME

1987

317.027.201

ANTONIO MANTAS FERNÁNDEZ

IMATGES / PAPER /  
FOTOGRAFIA

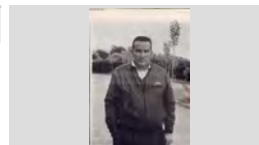

RETRAT D'UN HOME

1987

317.027.197

ARSENI GIBERT BOSCH

IMATGES / PAPER /  
FOTOGRAFIA



RETRAT D'UN HOME

1984

317.027.273

AUSTÍ GUITART POCH, EL NOI DE CAL BALDIRI  
GUITART  
AGUSTIN GUITART

IMATGES / PAPER /  
FOTOGRAFIA

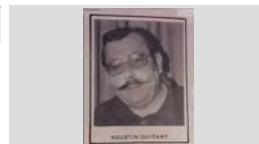

RETRAT D'UN HOME

1977

317.027.272

BASILIO TOLEBE BUAMBA ASSEGUT EN UNA  
RECEPCIÓ, POSSIBLEMENT D'UN HOTEL

IMATGES / PAPER /  
FOTOGRAFIA

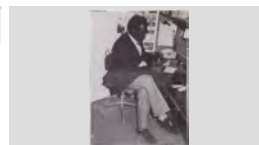

RETRAT D'UN HOME

1986

317.027.370

BERTOMEU COMAS FORTS DE CAL PARDAL

IMATGES / PAPER /  
FOTOGRAFIA

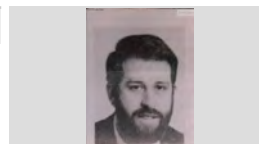

**FONS** PERSONALS

699 DIVERSOS

028 JOSEP VALLS I ROCA (A) BAMBI

**SS** 699.028.5000

5000 IMATGES / / /

**CONTINGUT****ANYS / TIPOL. DOCUM.****ST****FOTO**

RETRAT D'UN HOME

1997

**317.027.216**

CARLES CARBONELL GONZÁLEZ DE CAN DAGA

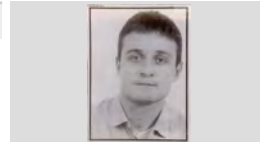
IMATGES / PAPER /  
FOTOGRAFIA

RETRAT D'UN HOME

1994

**317.027.206**

DAVID COLOMA BOADA DE CAN VASCANO

IMATGES / PAPER /  
FOTOGRAFIA

RETRAT D'UN HOME

1988

**317.027.340**

ESTEVE GUITART POCH DE CAN GUITART

IMATGES / PAPER /  
FOTOGRAFIA

RETRAT D'UN HOME

1965

**317.026.204**

ESTEVE UTSET GUELL, EN GUIDET

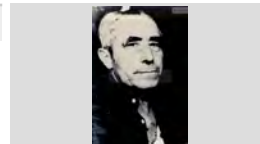
IMATGES / PAPER /  
FOTOGRAFIA

RETRAT D'UN HOME

2004

**317.027.380**

FERMÍ REIXACH GARCÍA DE CAN DAURET

IMATGES / PAPER /  
FOTOGRAFIA

RETRAT D'UN HOME

1955

**317.026.373**

FRANCESC FAURIA COLL

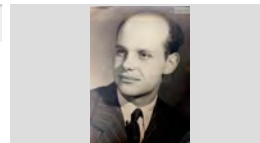
IMATGES / PAPER /  
FOTOGRAFIA

RETRAT D'UN HOME

1945

**317.027.212**

FRANCESC GELABERT METJE "PACO BARBÉ"

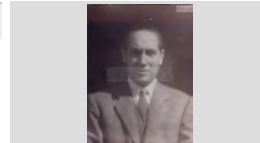
IMATGES / PAPER /  
FOTOGRAFIA

RETRAT D'UN HOME

1994

**317.027.205**

FRANCISCO EXPOSITO MUÑOZ "EL TIGRE"

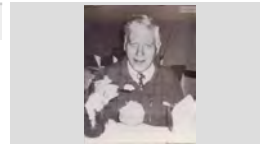
IMATGES / PAPER /  
FOTOGRAFIA

RETRAT D'UN HOME

1988

**317.027.346**

FRANCISCO LÓPEZ "EL BELLOTO"

IMATGES / PAPER /  
FOTOGRAFIA

**FONS** PERSONALS

699 DIVERSOS

028 JOSEP VALLS I ROCA (A) BAMBI

**SS** 699.028.5000

5000 IMATGES / / /

**CONTINGUT****ANYS / TIPOL. DOCUM.****ST****FOTO**

RETRAT D'UN HOME

1991

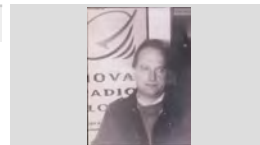
**317.027.371**ISIDORO LLORCA RIERA DE CAN PEPE VALENCIÀ  
DAVANT D'UN CARTELL DE NOVA RADIO LLORETIMATGES / PAPER /  
FOTOGRAFIA

RETRAT D'UN HOME

1989

**317.027.358**

JAUME FAURIA BOSCH "EN FAURIA"

IMATGES / PAPER /  
FOTOGRAFIA

RETRAT D'UN HOME

1992

**317.027.184**

JAUME PUJOL SAGARÓ DE CAN PUJOL

IMATGES / PAPER /  
FOTOGRAFIA

RETRAT D'UN HOME

1988

**317.027.328**JOAN ABELLAN BARNÉS DE CAN BUHIGAS,  
PRESIDENT DEL CLUB DE FUTBOL LLORETIMATGES / PAPER /  
FOTOGRAFIA

RETRAT D'UN HOME

1989

**317.027.331**

JOAN BAPTISTA BERNAT SARRÓ "EN BERNAT"

IMATGES / PAPER /  
FOTOGRAFIA

RETRAT D'UN HOME

1986

**317.027.385**JOAN CLAPÉS FONTRODONA ASSEGUT A LA  
GRADERIA DEL CAMP DE FUTBOL DE LLORETIMATGES / PAPER /  
FOTOGRAFIA

RETRAT D'UN HOME

1992

**317.027.407**JOAN FÁBREGAS PLA "EN MASSANET" MOSTRANT  
UN PLA CUINAT A LA SEVA BODEGAIMATGES / PAPER /  
FOTOGRAFIA

RETRAT D'UN HOME

1909

**317.026.380**

JOAN GARRIGA

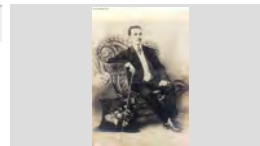
IMATGES / PAPER /  
FOTOGRAFIA

RETRAT D'UN HOME

1996

**317.027.229**

JOAN HEREDIA JORDI DE CAN DERI

IMATGES / PAPER /  
FOTOGRAFIA

**FONS** PERSONALS

699 DIVERSOS

028 JOSEP VALLS I ROCA (A) BAMBI

**SS** 699.028.5000

5000 IMATGES / / /

**CONTINGUT****ANYS / TIPOL. DOCUM.****ST****FOTO**

RETRAT D'UN HOME

1930

**317.027.039**

JOAN REYNÉ ALBA

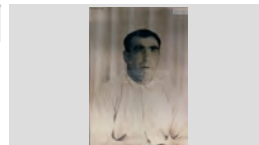
IMATGES / PAPER /  
FOTOGRAFIA

RETRAT D'UN HOME

1915

**317.027.237**

JOAN ROS GROS DE CAL ROS

IMATGES / PAPER /  
FOTOGRAFIA

RETRAT D'UN HOME

1990

**317.027.363**JOAN SURÍS VILARÓ DE CAN SURÍS, PRESIDENT  
DEL CLUB HOQUEI LLORETIMATGES / PAPER /  
FOTOGRAFIA

RETRAT D'UN HOME

1992

**317.027.327**

JOAQUIM ARGILÉS CARRERAS "EN MAGRANOLA"

IMATGES / PAPER /  
FOTOGRAFIA

RETRAT D'UN HOME

1966

**317.026.049**

JOAQUIM DOMÉNECH RODÉS DE CAL TERO

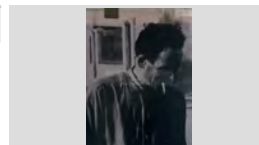
IMATGES / PAPER /  
FOTOGRAFIA

RETRAT D'UN HOME

1986

**317.027.186**

JOAQUIM FONT MARLES "EN FONT"

IMATGES / PAPER /  
FOTOGRAFIA

RETRAT D'UN HOME

1980

**317.026.170**

JOAQUIN TELLO ARROYO

IMATGES / PAPER /  
FOTOGRAFIA

RETRAT D'UN HOME

1987

**317.027.366**

JORDI GILI AUSTRICH DE CAN MILOCA

IMATGES / PAPER /  
FOTOGRAFIA

RETRAT D'UN HOME

1965

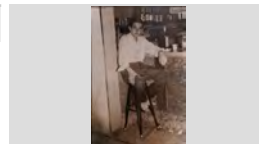
**317.027.059**JORDI TARÍN JARA "EN TARÍN" ASSEGUT EN UN  
TAMBORETIMATGES / PAPER /  
FOTOGRAFIA

<b>FONS</b>	PERSONALS		
699	DIVERSOS		
028	JOSEP VALLS I ROCA (A) BAMBI	<b>SS</b>	699.028.5000
5000	IMATGES / / /		

CONTINGUT	ANYS / TIPOL. DOCUM.	ST	FOTO
RETRAT D'UN HOME JOSE CARVAJAL CHAMORRO "EL TUERTO"	1974 IMATGES / PAPER / FOTOGRAFIA	<b>317.027.150</b>	
RETRAT D'UN HOME JOSEP BERNAT MONTERO	1991 IMATGES / PAPER / FOTOGRAFIA	<b>317.027.260</b>	
Retrat d'un home Josep Biosca assegut en un banc donant menjar als coloms.	1989 IMATGES / PAPER / FOTOGRAFIA	<b>317.021.246</b>	
RETRAT D'UN HOME JOSEP BORRELL BADIA DE CAN BORRELL	1977 IMATGES / PAPER / FOTOGRAFIA	<b>317.027.313</b>	
RETRAT D'UN HOME JOSEP BURCET EXPOSITO "EL CANARI"	1960 IMATGES / PAPER / FOTOGRAFIA	<b>317.027.384</b>	
RETRAT D'UN HOME JOSEP CASAS RICART "EN CASAS"	1989 IMATGES / PAPER / FOTOGRAFIA	<b>317.027.334</b>	
RETRAT D'UN HOME JOSEP CUBIAS SERRA, EN BRUNO	1986 IMATGES / PAPER / FOTOGRAFIA	<b>317.027.258</b>	
RETRAT D'UN HOME JOSEP FELIU PERPIÑÀ "EN FELIU"	1996 IMATGES / PAPER / FOTOGRAFIA	<b>317.027.176</b>	
RETRAT D'UN HOME JOSEP FRANCH VENCEDOR	1993 IMATGES / PAPER / FOTOGRAFIA	<b>317.027.357</b>	

## FONS PERSONALS

699 DIVERSOS

028 JOSEP VALLS I ROCA (A) BAMBI

SS 699.028.5000

5000 IMATGES / / /

## CONTINGUT

ANYS / TIPOL. DOCUM.

ST

FOTO

RETRAT D'UN HOME

1960

317.027.378

JOSEP LLORENS VALLS DE CAN LLORENS

IMATGES / PAPER /  
FOTOGRAFIA

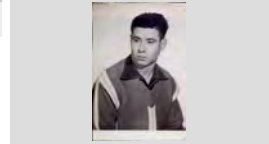

RETRAT D'UN HOME

1996

317.027.337

JOSEP MARIA DEL RIO SOLIGUER

IMATGES / PAPER /  
FOTOGRAFIA



RETRAT D'UN HOME

1985

317.027.191

JOSEP MARIA TORRAS SERRA DE "LA MASIA"

IMATGES / PAPER /  
FOTOGRAFIA



RETRAT D'UN HOME

1987

317.027.228

JOSEP RAURELL VALLS DE CAN RAURELL

IMATGES / PAPER /  
FOTOGRAFIA

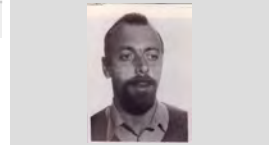

RETRAT D'UN HOME

1983

317.027.218

JOSEP SALA MONTERO DE CAN CREUS

IMATGES / PAPER /  
FOTOGRAFIA



RETRAT D'UN HOME

1995

317.027.185

JOSEP VALLS MÉNDEZ DE CAL MILLONARI

IMATGES / PAPER /  
FOTOGRAFIA

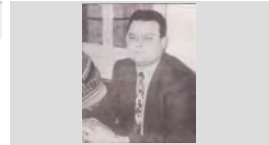

RETRAT D'UN HOME

1997

317.027.213

JOSEP XAPELLÍ AYMERICH (CAN XAPELLÍ)

IMATGES / PAPER /  
FOTOGRAFIA



RETRAT D'UN HOME

1995

317.027.183

JOU RAMÍREZ BURGADA "DE CABAÑAS"

IMATGES / PAPER /  
FOTOGRAFIA

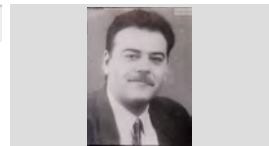

RETRAT D'UN HOME

1950

317.027.360

JUANILLO MARTÍNEZ CODINA "JUANILLO" A LA  
POPA D'UN CREUER

IMATGES / PAPER /  
FOTOGRAFIA





<b>FONS</b>	PERSONALS		
699	DIVERSOS		
028	JOSEP VALLS I ROCA (A) BAMBI	<b>SS</b>	699.028.5000
5000	IMATGES / / /		

CONTINGUT	ANYS / TIPOL. DOCUM.	ST	FOTO
RETRAT D'UN HOME JUST MARLÉS VILARRODONA DE CAN MARLÉS	1936 IMATGES / PAPER / FOTOGRAFIA	<b>317.026.233</b>	
RETRAT D'UN HOME LLUÍS BARNÉS POU DE CAN BALDIRI BARNÉS	1957 IMATGES / PAPER / FOTOGRAFIA	<b>317.027.224</b>	
RETRAT D'UN HOME LLUÍS SOLER BARDERA	1992 IMATGES / PAPER / FOTOGRAFIA	<b>317.027.329</b>	
RETRAT D'UN HOME MANEL VALLS LLIRINÓS	1930 IMATGES / PAPER / FOTOGRAFIA	<b>317.027.373</b>	
RETRAT D'UN HOME MIQUEL RIBAS CARBÓ DE CAN GARET	1990 IMATGES / PAPER / FOTOGRAFIA	<b>317.027.265</b>	
RETRAT D'UN HOME NARCÍS SALA MARQUÉS DE CA LA VENTURITA	1993 IMATGES / PAPER / FOTOGRAFIA	<b>317.027.208</b>	
RETRAT D'UN HOME PASCUAL RIOS GARCÍA "EN PASCUAL" EN UN CARRER	1992 IMATGES / PAPER / FOTOGRAFIA	<b>317.027.285</b>	
RETRAT D'UN HOME PEDRO DOMÍNGUEZ "EL SEVILLANO"	1997 IMATGES / PAPER / FOTOGRAFIA	<b>317.027.257</b>	
RETRAT D'UN HOME PEDRO MORÓN LÓPEZ	1987 IMATGES / PAPER / FOTOGRAFIA	<b>317.027.219</b>	

**FONS** PERSONALS

699 DIVERSOS

028 JOSEP VALLS I ROCA (A) BAMBI

**SS** 699.028.5000

5000 IMATGES / / /

**CONTINGUT****ANYS / TIPOL. DOCUM.****ST****FOTO**

RETRAT D'UN HOME

1917

**317.026.367**PEPITO RAFART PLANAS DE CAN RAFART EN UNA  
FOTO DE CARNET AMB UN SEGELL DE LLORETIMATGES / PAPER /  
FOTOGRAFIA

RETRAT D'UN HOME

1955

**317.027.383**

PEPITO RUSCALLEDA BATLLE DE CAL DRAGÓ

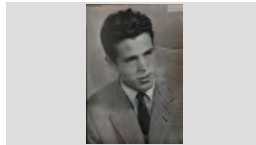
IMATGES / PAPER /  
FOTOGRAFIA

RETRAT D'UN HOME

1960 ca

**317.027.038**

PERE BOADA OLIVERA DE CAN PEPET DELS ANECS

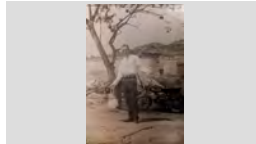
IMATGES / PAPER /  
FOTOGRAFIA

RETRAT D'UN HOME

1991

**317.027.375**

PERE BOX GUTIERREZ

IMATGES / PAPER /  
FOTOGRAFIA

RETRAT D'UN HOME

1996

**317.027.365**

PERE GARRIGA ALÚM DE CAN GARRIGA

IMATGES / PAPER /  
FOTOGRAFIA

RETRAT D'UN HOME

1972

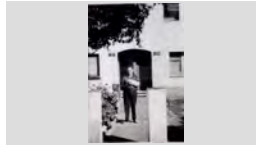
**317.027.283**QUIM COLLS ALBA DE CAN GINESTA AMB UN BRAÇ  
ENGUIXAT AL EXTERIOR D'UNA CASAIMATGES / PAPER /  
FOTOGRAFIA

RETRAT D'UN HOME

1996

**317.027.180**

RAFEL ROIG BLANCH DE CAL EVARISTO

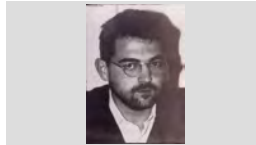
IMATGES / PAPER /  
FOTOGRAFIA

RETRAT D'UN HOME

1990

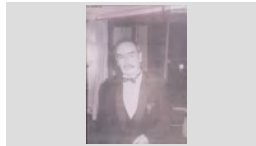
**317.027.254**RAMÓN LLOSES URGELL MEMBRE DEL CLUB  
ROTARY LLORETIMATGES / PAPER /  
FOTOGRAFIA

RETRAT D'UN HOME

1986

**317.027.364**

RICARD SOLIGUER PRADO "EL XURRERO"

IMATGES / PAPER /  
FOTOGRAFIA

**FONS** PERSONALS

699 DIVERSOS

028 JOSEP VALLS I ROCA (A) BAMBI

**SS** 699.028.5000

5000 IMATGES / / /

**CONTINGUT****ANYS / TIPOL. DOCUM.****ST****FOTO**

RETRAT D'UN HOME

1992

**317.027.326**

ROMÀ CODINA MASERAS

IMATGES / PAPER /  
FOTOGRAFIA

RETRAT D'UN HOME

1997

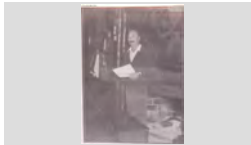
**317.027.223**ROMÀ RIBAS ARTAU AL COSTAT DE LA LAR DE FOC  
DEL BAR LA PARRAIMATGES / PAPER /  
FOTOGRAFIA

RETRAT D'UN HOME

1930

**317.027.347**

SALVADOR AUSTRICH BIANCHI "L'AVI BIANCHI"

IMATGES / PAPER /  
FOTOGRAFIA

RETRAT D'UN HOME

1996

**317.027.264**

SALVADOR TALLADA JANÉ DE CA LA JANÉ

IMATGES / PAPER /  
FOTOGRAFIA

RETRAT D'UN HOME

1997

**317.027.330**

SEBASTIÀ RUSCALLEDA GALLART "CAL ESTELAT"

IMATGES / PAPER /  
FOTOGRAFIA

RETRAT D'UN HOME

1994

**317.027.276**

SERAFÍN GÓMEZ HERNÁNDEZ "EN SERAFIN"

IMATGES / PAPER /  
FOTOGRAFIA

RETRAT D'UN HOME

1978

**317.028.149**

TONI PLANET CARNICER DE CAL ULL DE BOU

IMATGES / PAPER /  
FOTOGRAFIA

RETRAT D'UN HOME

1990

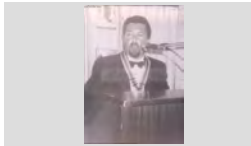
**317.027.259**VENTURA ARBÓ FREIXAS DE CAN GINESTA,  
PRESIDENT DEL CLUB ROTAY LLORET FENT ELIMATGES / PAPER /  
FOTOGRAFIA

RETRAT D'UN HOME



1927

**317.027.051**

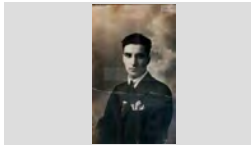
VICENS AGUSTÍ MACIÀ, EN VICENS BOLET

IMATGES / PAPER /  
FOTOGRAFIA

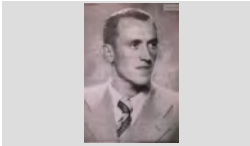
<b>FONS</b>	PERSONALS
699	DIVERSOS
028	JOSEP VALLS I ROCA (A) BAMBI <span style="float: right;">SS 699.028.5000</span>
5000	IMATGES / / /

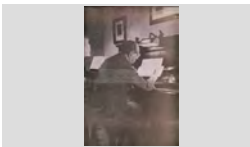
CONTINGUT	ANYS / TIPOL. DOCUM.	ST	FOTO
RETRAT D'UN HOME VICENS ESCRIG IBAÑEZ	1977 IMATGES / PAPER / FOTOGRAFIA	317.026.152	
RETRAT D'UN HOME VICENS LLOVERAS ESQUEU DE CAN GIL	1941 IMATGES / PAPER / FOTOGRAFIA	317.027.353	
RETRAT D'UN HOME A LA PORTA DE LA ESGLÉSIA AGUSTÍ AGUSTÍ MACIÀ, L'AVI JURIOLA	1960 IMATGES / PAPER / FOTOGRAFIA	317.026.089	
RETRAT D'UN HOME A LA PORTA DE LA ESGLÉSIA BADÓ AGUSTÍ BAELL, EN BADÓ JURIOLA	1960 IMATGES / PAPER / FOTOGRAFIA	317.026.088	
RETRAT D'UN HOME A PUNT DE TALLAR UN GRAN PASTÍS CORONAT PER UN BERGANTÍ D'ESQUERRA A DRETA: JAUME UTSET GUELL (ASSEGUT), MELCHOR MONTERO VERT I ANGEL	1969 IMATGES / PAPER / FOTOGRAFIA	317.026.248	
RETRAT D'UN HOME AL CARRER JOSEP ALBA MARTÍ EN PEPITO ALBA	1952 IMATGES / PAPER / FOTOGRAFIA	317.026.046	
Retrat d'un home amb roba de treball. Lluís Enrich Regi de Cal Arbós	1940 IMATGES / PAPER / FOTOGRAFIA	317.022.004	
RETRAT D'UN HOME AMB UN CARRETÓ PEPITO RAFART PLANAS	1960 IMATGES / PAPER / FOTOGRAFIA	317.026.339	
Retrat d'un home assegut davant d'un piano. Doménech Moner Bassart	1966 IMATGES / PAPER / FOTOGRAFIA	317.025.392	

**FONS** PERSONALS

699 DIVERSOS

028 JOSEP VALLS I ROCA (A) BAMBI

**SS** 699.028.5000

5000 IMATGES / / /

**CONTINGUT****ANYS / TIPOL. DOCUM.****ST****FOTO**

RETRAT D'UN HOME ASSEGUT EN UN BANC

1961

**317.027.190**

LLUÍS BARNÉS POU DE CAN BALDIRI BARNÉS

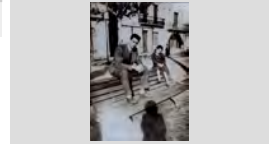
IMATGES / PAPER /  
FOTOGRAFIA

RETRAT D'UN HOME CAMINANT

1960

**317.026.139**

MIQUEL GALLART PASSEJANT PER VILLA RECTORA

IMATGES / PAPER /  
FOTOGRAFIA

Retrat d'un home cuinant.

1970

**317.021.045**

Josep Baell Domènech anomenat en Roc, Fent carn a la brasa.

IMATGES / PAPER /  
FOTOGRAFIA

Retrat d'un home disfressat.

1961

**317.021. 100**

Antonio Pulgarín Medina al bar La Estrella

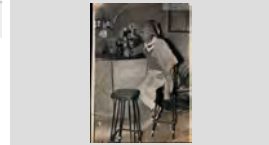
IMATGES / PAPER /  
FOTOGRAFIA

Retrat d'un home dret, recolzat en un cotxe.

1965

**317.025.056**

Joan Castells Vilana

IMATGES / PAPER /  
FOTOGRAFIA

RETRAT D'UN HOME EN UN CARRER

1965

**317.027.070**

JOSEP VALLS PLANET "EL MILIONARI"

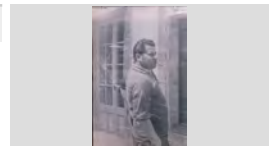
IMATGES / PAPER /  
FOTOGRAFIA

RETRAT D'UN HOME EN UN CASAMENT

1970

**317.026.322**

JOSEP SALA MONTERO

IMATGES / PAPER /  
FOTOGRAFIA

RETRAT D'UN HOME EN UN CASAMENT

1970

**317.026.338**

MANOLO FERNÁNDEZ REINA, EN MANOLO TAXISTA

IMATGES / PAPER /  
FOTOGRAFIA

Retrat d'un home enfilat en una alzina.

1960

**317.025.258**

Pere Llambí Roig , en Pere de La Campana

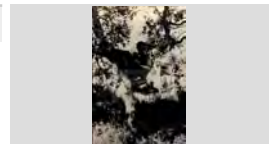
IMATGES / PAPER /  
FOTOGRAFIA

## FONS PERSONALS

699 DIVERSOS

028 JOSEP VALLS I ROCA (A) BAMBI

**SS** 699.028.5000

5000 IMATGES / / /

### CONTINGUT

### ANYS / TIPOL. DOCUM.

### ST

### FOTO

RETRAT D'UN HOME ENTAULAT

1975

**317.026.062**

FRANCESC ALIER BLANQUER, EN CESC

IMATGES / PAPER /  
FOTOGRAFIA

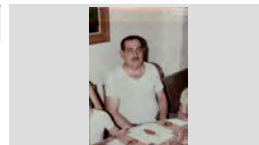

RETRAT D'UN HOME ENTAULAT

1969

**317.027.301**

LLUÍS SERRA COSTA "EN ROMPE SABATES"

IMATGES / PAPER /  
FOTOGRAFIA

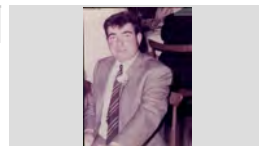

RETRAT D'UN HOME I DUES NENES

1967

**317.028.049**

JOSÉ MARIA CARVAJAL CHAMORRO "EL TUERTO"  
AMB L' ESTER RUSCALLED AUSTRICH EN BRAÇOS

IMATGES / PAPER /  
FOTOGRAFIA

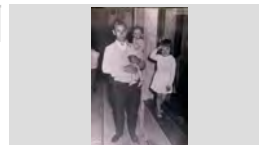

Retrat d'un home i dues nenes.

1965

**317.022.126**

Rosa, Roser Baltrons Enrich i Josep Austrich Llinirós.

IMATGES / PAPER /  
FOTOGRAFIA

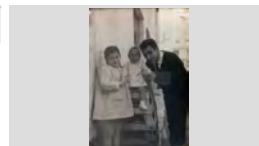

RETRAT D'UN HOME I UN GOS

1950

**317.027.127**

JOSEP MORÉ CROSAS DE CAN MORÉ

IMATGES / PAPER /  
FOTOGRAFIA

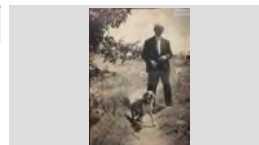

RETRAT D'UN HOME I UN NEN

1968

**317.026.100**

PEPITO MERCADER RIBAS AMB EL SEU NET  
CARLOS MERCADER PONS

IMATGES / PAPER /  
FOTOGRAFIA

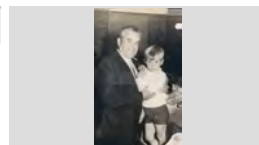

Retrat d'un home i un nen.

1995

**317.025.213**

D'esquerra a dreta: Jordi Martínez Planas i Marc  
Martínez Suris de Can Martínez

IMATGES / PAPER /  
FOTOGRAFIA



Retrat d'un home i un nen.

1956

**317.025.152**

D'esquerra a dreta: Josep Roig Rispau i Josep Roig  
Comas, el noi Tero

IMATGES / PAPER /  
FOTOGRAFIA

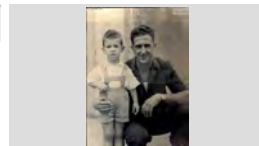

RETRAT D'UN HOME I UNA NENA

1994

**317.026.268**

ALBA SERRAT DE CAN SERRAT I PERE CALVENTUS  
SÁNCHEZ DE CAN CALVENTUS

IMATGES / PAPER /  
FOTOGRAFIA

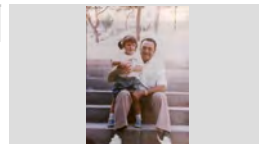

**FONS** PERSONALS

699 DIVERSOS

028 JOSEP VALLS I ROCA (A) BAMBI

**SS** 699.028.5000

5000 IMATGES / / /

**CONTINGUT****ANYS / TIPOL. DOCUM.****ST****FOTO**

Retrat d'un home i una nena

1952

**317.025.105**

Maria Vila Rayo de Can Lleva i Arseni Frigola Ripoll

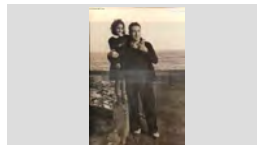
IMATGES / PAPER /  
FOTOGRAFIA

Retrat d'un home i una nena

1970

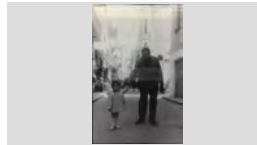
**317.022.370**Montserrat Romaní Draper i Quimet Romaní Aleñá de  
Can Pau SabatéIMATGES / PAPER /  
FOTOGRAFIA

Retrat d'un home i una nena amb bicicleta.

1949

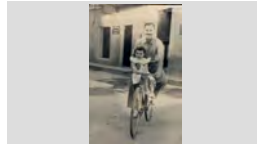
**317.025.344**Miquel Montfuleda Pujol (l' Emilín) i Cristina Montfuleda  
VindualIMATGES / PAPER /  
FOTOGRAFIA

RETRAT D'UN HOME MENJANT

1965

**317.027.160**

JORDI AUSTRICH "EN JORDI DEL CARRO"

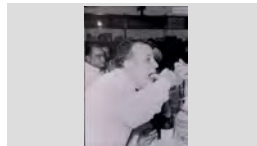
IMATGES / PAPER /  
FOTOGRAFIA

RETRAT D'UN HOME PEScant

1996

**317.027.209**

FERNANDO GALERA GARCÍA, EN GALERA

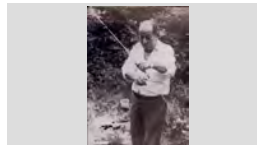
IMATGES / PAPER /  
FOTOGRAFIA

RETRAT D'UN HOME SERVINT UNA PAELLA

1980

**317.026.166**

VICENS ESCRIG IBAÑEZ

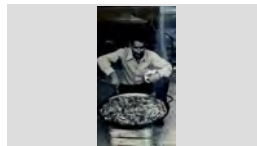
IMATGES / PAPER /  
FOTOGRAFIA

Retrat d'un home signant en motiu d'un casament.

1966

**317.025.130**

Manel Tallada Jané de Can Jané

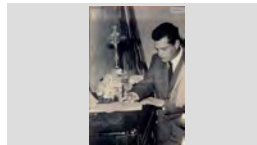
IMATGES / PAPER /  
FOTOGRAFIA

Retrat d'un home.

1964

**317.025.244**

Joan Sandez Boadas en Sandez

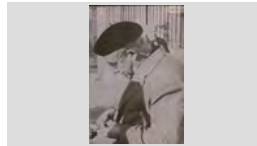
IMATGES / PAPER /  
FOTOGRAFIA

RETRAT D'UN HOMES I UN CAPELLÀ

1955

**317.028.031**ANTONIO OROPESA PEREJÓN I EL CAPELLÀ  
MOSSÉN JOAN CROUS COSTAIMATGES / PAPER /  
FOTOGRAFIA

## FONS PERSONALS

699 DIVERSOS

028 JOSEP VALLS I ROCA (A) BAMBI

SS 699.028.5000

5000 IMATGES / / /

### CONTINGUT

ANYS / TIPOL. DOCUM.

ST

FOTO

Retrat d'un jove

1963

317.019.160

Jaume Rusalleda Austrich, en Jimmy amb bata escolar assegut en un tamboret del bar Jimmy's.

IMATGES / PAPER /  
FOTOGRAFIA

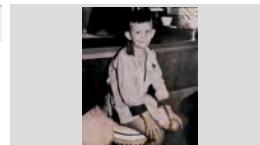

RETRAT D'UN JOVE ENTAULAT

1976

317.027.071

SANTI SÁNCHEZ FONT ES NOI PEDRITO

IMATGES / PAPER /  
FOTOGRAFIA

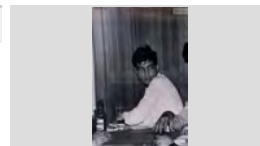

Retrat d'un matrimoni

1957

317.019.373

Maria Rosa Fábregas Durall i en Salvador Soler

IMATGES / PAPER /  
FOTOGRAFIA

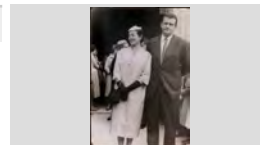

Retrat d'un matrimoni

1957

317.020.221

Marina Frias i Roque Romero Sainz

IMATGES / PAPER /  
FOTOGRAFIA

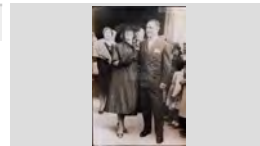

Retrat d'un matrimoni

1978

317.020.254

Darwin Austrich Alum i Mercè Martell Tarrés de Can Rovira.

IMATGES / PAPER /  
FOTOGRAFIA



Retrat d'un matrimoni

1966

317.020.041

Joan Burgada Comas i Florentina Roca Miguel de Can Cabanyes

IMATGES / PAPER /  
FOTOGRAFIA

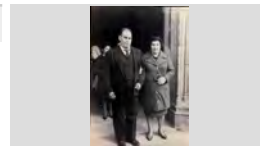

Retrat d'un matrimoni

1998

317.022.034

Maria Planas Oliver de Ca l'Adroguer i Àngel Martínez de la Guardia.

IMATGES / PAPER /  
FOTOGRAFIA



Retrat d'un matrimoni

1970

317.019.281

Quimeta Colome Costa i Rafel Llinás Vila de Can Pansa.

IMATGES / PAPER /  
FOTOGRAFIA



Retrat d'un matrimoni.

1967

317.019.289

Agustí Cabañas Llobet i la Maria Reyné Parés.

IMATGES / PAPER /  
FOTOGRAFIA





<b>FONS</b>	PERSONALS
699	DIVERSOS
028	JOSEP VALLS I ROCA (A) BAMBI <span style="float: right;"><b>SS</b> 699.028.5000</span>
5000	IMATGES / / /

CONTINGUT	ANYS / TIPOL. DOCUM.	ST	FOTO
Retrat d'un matrimoni. Jaume Planiol Costa i Elvira Austrich Llirinós.	1970 IMATGES / PAPER / FOTOGRAFIA	<b>317.019.282</b>	
RETRAT D'UN MOTORISTA JOSEP LLORENS VALLS "EN LLORENS" AMB MOTO	1965 IMATGES / PAPER / FOTOGRAFIA	<b>317.028.023</b>	
RETRAT D'UN MUSIC TOCANT EL PIANO MELCIOR MONTERO VERT	1955 IMATGES / PAPER / FOTOGRAFIA	<b>317.026.115</b>	
RETRAT D'UN NADÓ ISIDORO LLORCA RIERA DE CAN PEPE VALENCIA	1947 IMATGES / PAPER / FOTOGRAFIA	<b>317.026.202</b>	
RETRAT D'UN NADÓ MARIA ANTONIA UTSET AGUSTÍ	1973 IMATGES / PAPER / FOTOGRAFIA	<b>317.026.312</b>	
RETRAT D'UN NADÓ PERET PUJADAS BOADAS "EN PERET PUBILL"	1916 IMATGES / PAPER / FOTOGRAFIA	<b>317.026.390</b>	
Retrat d'un nadó Robert Villanueva Saura	1971 IMATGES / PAPER / FOTOGRAFIA	<b>317.025.360</b>	
Retrat d'un nadó. Carla Orobítg Pastor de Can Pastor.	2002 IMATGES / PAPER / FOTOGRAFIA	<b>317.019.015</b>	
Retrat d'un nadó. Laia Gilibets Pastor	1998 IMATGES / PAPER / FOTOGRAFIA	<b>317.025.212</b>	

**FONS** PERSONALS

699 DIVERSOS

028 JOSEP VALLS I ROCA (A) BAMBI

**SS** 699.028.5000

5000 IMATGES / / /

**CONTINGUT****ANYS / TIPOL. DOCUM.****ST****FOTO**

Retrat d'un nadó.

1999

**317.022.373**

Toni Durán Pastor de Can Pastor

IMATGES / PAPER /  
FOTOGRAFIA

Retrat d'un nadó.

1960

**317.019.061**

Angel Amaya Quinto

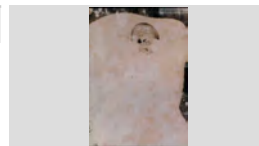
IMATGES / PAPER /  
FOTOGRAFIA

RETRAT D'UN NEN

1970 ca

**317.026.151**

JAVIER CALVENTUS SÁNCHEZ DE CAN CALVENTUS

IMATGES / PAPER /  
FOTOGRAFIA

RETRAT D'UN NEN

1937

**317.027.317**

JOAN RIBAS PLANIOL "EL NANO"

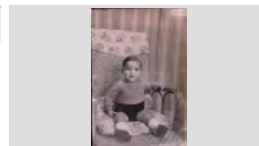
IMATGES / PAPER /  
FOTOGRAFIA

RETRAT D'UN NEN

1978

**317.027.322**

JORDI LLORENS PINILLOS DE CAN LLORENS

IMATGES / PAPER /  
FOTOGRAFIA

RETRAT D'UN NEN

1955

**317.026.149**

JOSEP AGUSTÍ MAS DE CAL BARRAQUER

IMATGES / PAPER /  
FOTOGRAFIA

RETRAT D'UN NEN

1946

**317.027.084**

JOSEP BORRELL BADIA

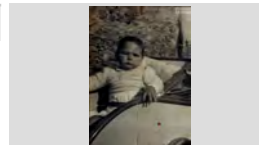
IMATGES / PAPER /  
FOTOGRAFIA

Retrat d'un nen

1920

**317.019.181**

Josep Casasayas de Cal Tieso.

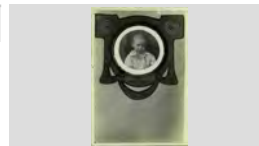
IMATGES / PAPER /  
FOTOGRAFIA

RETRAT D'UN NEN

1965

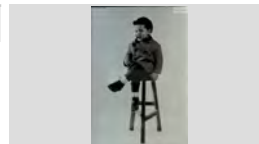
**317.028.003**JOSEP MARIA RUSCALLEDA TRESSSERRAS DE CAL  
DRAGÓIMATGES / PAPER /  
FOTOGRAFIA

**FONS** PERSONALS

699 DIVERSOS

028 JOSEP VALLS I ROCA (A) BAMBI

**SS** 699.028.5000

5000 IMATGES / / /

**CONTINGUT****ANYS / TIPOL. DOCUM.****ST****FOTO**

RETRAT D'UN NEN

1937

**317.027.011**

LLUÍS PÍ COLL

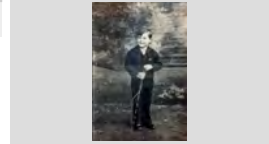
IMATGES / PAPER /  
FOTOGRAFIA

RETRAT D'UN NEN

1934

**317.027.131**

MANEL BOADAS NUALART DE CAN TITS

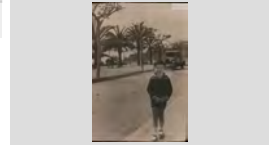
IMATGES / PAPER /  
FOTOGRAFIA

Retrat d'un nen

1936

**317.021.247**

Quim Barnés Ramon de Cal Tut

IMATGES / PAPER /  
FOTOGRAFIA

Retrat d'un nen

1968

**317.019.182**

Salvador González de Can Daura

IMATGES / PAPER /  
FOTOGRAFIA

Retrat d'un nen

1946

**317.020.055**

Antonio Rabassa Doménech de Cal Tinent .

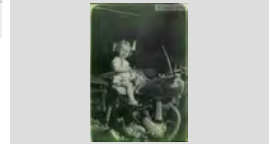
IMATGES / PAPER /  
FOTOGRAFIA

Retrat d'un nen

1910

**317.025.281**

Josep Morell Durán de Ca la Morell

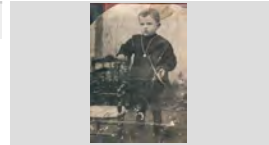
IMATGES / PAPER /  
FOTOGRAFIA

Retrat d'un nen

1933

**317.025.329**

Luis Costa Serviá de Can Gardela

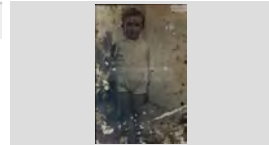
IMATGES / PAPER /  
FOTOGRAFIA

Retrat d'un nen

1965

**317.021.383**

Oscar Vilà Baltrons, de Can Lleva

IMATGES / PAPER /  
FOTOGRAFIA

RETRAT D'UN NEN A LA PLATJA

1962

**317.027.005**

QUIM VILA BALTRONS DE CAN LLEVA

IMATGES / PAPER /  
FOTOGRAFIA

**FONS** PERSONALS

699 DIVERSOS

028 JOSEP VALLS I ROCA (A) BAMBI

**SS** 699.028.5000

5000 IMATGES / / /

**CONTINGUT****ANYS / TIPOL. DOCUM.****ST****FOTO**

RETRAT D'UN NEN AL PASSEIG

1953

**317.027.001**

JOAN MANEL BLASCO PÍ

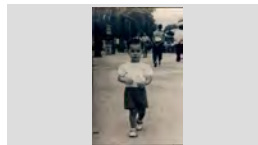
IMATGES / PAPER /  
FOTOGRAFIA

Retrat d'un nen amb una bicicleta.

1955

**317.022.246**

Joan Franco Morell

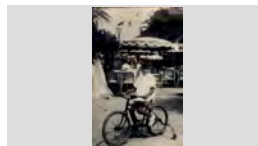
IMATGES / PAPER /  
FOTOGRAFIA

Retrat d'un nen i un gat.

1962

**317.022.209**

Josep Utset Llinàs de Cal Guidet

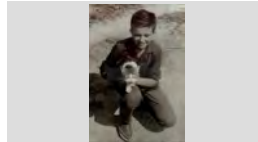
IMATGES / PAPER /  
FOTOGRAFIA

Retrat d'un nen.

1971

**317.020.037**

Daniel Planellas Esqueu

IMATGES / PAPER /  
FOTOGRAFIA

Retrat d'un nen.

1976

**317.025.332**

Robert Villanueva Saura

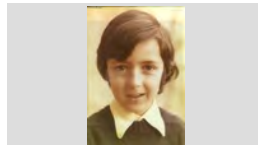
IMATGES / PAPER /  
FOTOGRAFIA

Retrat d'un nenç

1966

**317.021.304**

Joaquim Vilà i Baltrons de Can Lleva.

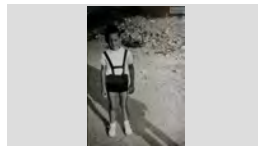
IMATGES / PAPER /  
FOTOGRAFIA

RETRAT D'UN NOI

1979

**317.028.078**

JAUME BONNIN BONNIN

IMATGES / PAPER /  
FOTOGRAFIA

Retrat d'un noi

1924

**317.021. 118**

Joan Portes Sabater de Can Simeón

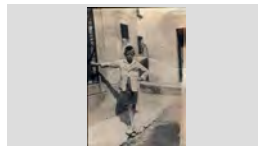
IMATGES / PAPER /  
FOTOGRAFIA

Retrat d'un noi

1955

**317.021.216**

Jordi Boada Valentí, de Can Pepet dels ànecs.

IMATGES / PAPER /  
FOTOGRAFIA

**FONS** PERSONALS

699 DIVERSOS

028 JOSEP VALLS I ROCA (A) BAMBI

**SS** 699.028.5000

5000 IMATGES / / /

**CONTINGUT****ANYS / TIPOL. DOCUM.****ST****FOTO**

RETRAT D'UN NOI

1979

**317.028.103**

JOSEP MARIA SAMOS PLANAS

IMATGES / PAPER /  
FOTOGRAFIA

RETRAT D'UN NOI

1979

**317.028.063**

JOSEP VALLS MÉNDEZ DE CAL MILLONARI

IMATGES / PAPER /  
FOTOGRAFIA

RETRAT D'UN NOI

1976

**317.028.080**

MANUEL SÁNCHEZ CALDERA

IMATGES / PAPER /  
FOTOGRAFIA

RETRAT D'UN NOI

1966

**317.027.343**

PITU RUSCALLEDA TRESSERRAS DE CAL DRAGÓ

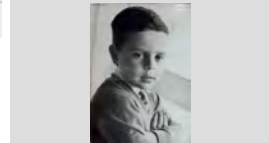
IMATGES / PAPER /  
FOTOGRAFIA

Retrat d'un noi assegut.

1976

**317.028.046**

JOSEP XAPELLÍ AYMERICH "EN XAPELLÍ"

IMATGES / PAPER /  
FOTOGRAFIA

Retrat d'un paleta

1986

**317.022.161**

Josep Valls Roca de Can Rivalaiga

IMATGES / PAPER /  
FOTOGRAFIA

RETRAT D'UN PARE AMB EL SEU FILL

1965

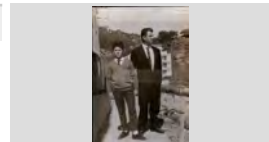
**317.026.176**D'ESQUERRA A DRETA EN XAVIER PUIGVERT MIR I  
EN SALVADOR PUIGVERT CATALÁ DE CAN SOQUESIMATGES / PAPER /  
FOTOGRAFIARETRAT D'UN PARE AMB ELS SEUS FILLS EN UNA  
MOTOCILETA

1964

**317.026.256**MIQUEL RIBAS CARBÓ, DARWIN RIBAS VILA DE CAN  
GARET I PEPI RIBAS CARBÓIMATGES / PAPER /  
FOTOGRAFIA

Retrat d'un pare i un fill.

1925

**317.021.063**

Josep Montero Fulla i el seu pare Melcior Montero Vert.

IMATGES / PAPER /  
FOTOGRAFIA

**FONS** PERSONALS

699 DIVERSOS

028 JOSEP VALLS I ROCA (A) BAMBI

**SS** 699.028.5000

5000 IMATGES / / /

**CONTINGUT****ANYS / TIPOL. DOCUM.****ST****FOTO**

Retrat d'un pare i una filla.

1957

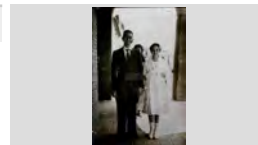
**317.019.068**Joan Carbonell Aymerich i la Lluïsa Carbonell Roca de  
Ca la Carmeta de la Llet.IMATGES / PAPER /  
FOTOGRAFIA

Retrat d'un pare i una filla.

1946

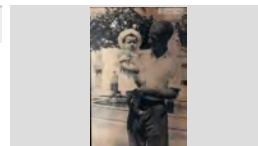
**317.019.097**Simeón Portés amb la Conchita Portés en braços davant  
del surtidor del passeig Jacint Verdaguer.IMATGES / PAPER /  
FOTOGRAFIA

Retrat d'un parella

1975

**317.022.125**

Paco Puig Borrás i Rosa Marlès Botet

IMATGES / PAPER /  
FOTOGRAFIA

RETRAT D'UN PARELLA BALLANT

1997

**317.026.171**CONCHITA FERNÁNDEZ PALACIOS DE CAL TINENT I  
LLUÍS SERRAT TARRÉS DE CAN SERRATIMATGES / PAPER /  
FOTOGRAFIA

Retrat d'un pintor

1986

**317.022.084**

Joaquim Pastor Marquès de Can Turó cadire

IMATGES / PAPER /  
FOTOGRAFIA

RETRAT D'UN POLÍTIC

1914

**317.028.086**

JOAN ARDERIUS BANJOL, POLÍTIC

IMATGES / PAPER /  
FOTOGRAFIA

RETRAT D'UNA AVIA

1970

**317.026.074**

HERMINIA BALBOA CADORNIGAS DE CAN DOLFO

IMATGES / PAPER /  
FOTOGRAFIA

RETRAT D'UNA AVIA

1960

**317.026.277**

MARIA NOGUÉ PUIGMAL DE CAL ULLS MOLLS

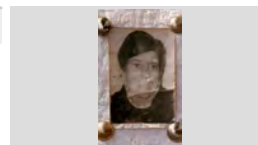
IMATGES / PAPER /  
FOTOGRAFIA

RETRAT D'UNA AVIA

1987

**317.026.143**

MONTSERRAT CAMPS MIR DE CAN GALLISSÀ

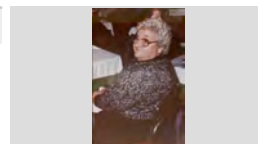
IMATGES / PAPER /  
FOTOGRAFIA

## FONS PERSONALS

699 DIVERSOS

028 JOSEP VALLS I ROCA (A) BAMBI

SS 699.028.5000

5000 IMATGES / / /

### CONTINGUT

ANYS / TIPOL. DOCUM.

ST

FOTO

RETRAT D'UNA AVIA

1994

317.027.281

PEPITA RUBIÑO FONT "LA RUBIÑO" BEVENT AMB  
PORRÓ A LA FESTA DE LA TIRADA A L'ART, AL

IMATGES / PAPER /  
FOTOGRAFIA

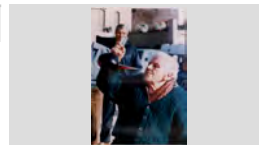

Retrat d'una àvia amb dues nenes.

1966

317.019.327

D'esquerra a dreta: Elena Toll Giralt, Elena Reguera  
Gavaldà i la Roser Baltrons Enrich .

IMATGES / PAPER /  
FOTOGRAFIA



Retrat d'una àvia i dos nadons.

1954

317.020.382

Marina Regí Puig amb els nens Antoni Comas Baltrons i  
Antoni Ribas Hernández.

IMATGES / PAPER /  
FOTOGRAFIA



Retrat d'una àvia i dues nenes.

1940

317.020.286

D'esquerra a dreta: Maria Rosa Llinàs Barnés, Emilia  
Vila Pontoné i Cristina Botet Llinàs

IMATGES / PAPER /  
FOTOGRAFIA

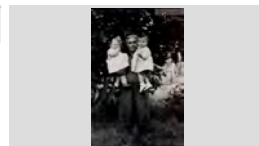

Retrat d'una àvia i el seu nét.

1961

317.019.257

Francesc Costa Fernández i la Patro López

IMATGES / PAPER /  
FOTOGRAFIA



Retrat d'una àvia i la néta.

1945

317.019.026

Dolors Llirinós Gispert i la seva néta Conxita.

IMATGES / PAPER /  
FOTOGRAFIA

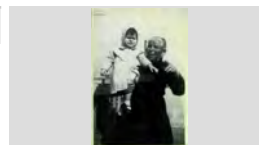

RETRAT D'UNA AVIA I LA SEVA NETA

1920

317.026.331

MARIA BERTIS PUIG "L'AVIA LLOPA" AMB LASEVA  
NETA JUANITA DOMÉNECH BANDRICH

IMATGES / PAPER /  
FOTOGRAFIA

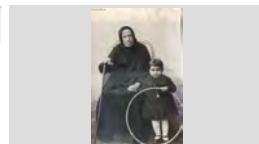

RETRAT D'UNA AVIA I UN GOSSET

1997

317.027.128

MARIA BOADAS BANCELLS DE CA LA MARE NO VOL

IMATGES / PAPER /  
FOTOGRAFIA



RETRAT D'UNA AVIA I UN NADÓ

1948

317.026.109





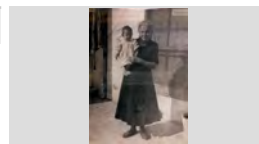



ROSA ANDREU MACIÀ DE CA LA MORELL AMB LA  
PAQUITA FRANCO MORELL EN BRAÇOS

IMATGES / PAPER /  
FOTOGRAFIA

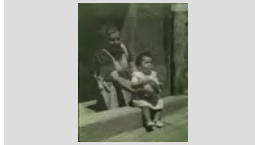
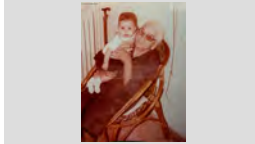

## FONS PERSONALS

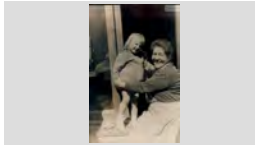
699	DIVERSOS		
028	JOSEP VALLS I ROCA (A) BAMBI	SS	699.028.5000
5000	IMATGES / / /		

CONTINGUT	ANYS / TIPOL. DOCUM.	ST	FOTO
Retrat d'una àvia i un nadó. Rossita Batlle Montferrer amb la Carol Olivé Tello en braços	1987 IMATGES / PAPER / FOTOGRAFIA	317.020.375	
Retrat d'una àvia i un nen. Rafel Roig Blanch amb l' àvia Teresa Pons Baltrons.	1975 IMATGES / PAPER / FOTOGRAFIA	317.020.164	
Retrat d'una àvia i un nét. Bonaventura Gros Doménech amb el nadó Josep Alsina Llinás	1949 IMATGES / PAPER / FOTOGRAFIA	317.020.200	
RETRAT D'UNA AVIA I UNA NENA MARIA PUIG, LA LLOPA I LA NENA MARIA	1930 IMATGES / PAPER / FOTOGRAFIA	317.026.263	
RETRAT D'UNA AVIA I UNA NENA EN UN PORTAL LOLA MANALETE TIA BOT	1970 IMATGES / PAPER / FOTOGRAFIA	317.026.141	
Retrat d'una àvia i una nena petita. La Rosita Sala (Rosita Felip) amb la Mirta Valls López en braços	1979 IMATGES / PAPER / FOTOGRAFIA	317.025.376	
Retrat d'una àvia i una nena. D'esquerra a dreta: Neus Planas Oropesa i Paquita Sais Austrich	1974 IMATGES / PAPER / FOTOGRAFIA	317.022.103	
Retrat d'una àvia i una nena. Mireia Ruscalleda Austrich (nena) de Cal Dragó i Cristina Vidal Guell de Can Petis	1964 IMATGES / PAPER / FOTOGRAFIA	317.025.338	
Retrat d'una àvia i uns nens. D'esquerra a dreta: Ana Maria Gallart Torras , Angelita Corcoll Beya , Joan Carles Gallart Torras i Rosa Isabel	1960 IMATGES / PAPER / FOTOGRAFIA	317.020.337	



## FONS PERSONALS

699 DIVERSOS

028 JOSEP VALLS I ROCA (A) BAMBI

SS 699.028.5000

5000 IMATGES / / /

### CONTINGUT

### ANYS / TIPOL. DOCUM.

### ST

### FOTO

Retrat d'una àvia.

1920

317.019.231

Angeleta Aulet, àvia de Cal Piano en una foto estudi.

IMATGES / PAPER /  
FOTOGRAFIA



Retrat d'una àvia.

1966

317.022.281

Angeleta Giralt Fornaguera de Can Xardó

IMATGES / PAPER /  
FOTOGRAFIA

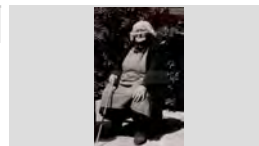

Retrat d'una àvia.

1961

317.019.109

Dolors Mateo Bas, de Cal Teixidor.

IMATGES / PAPER /  
FOTOGRAFIA

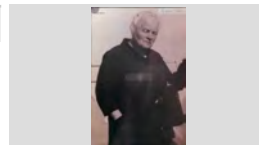

Retrat d'una àvia.

1954

317.022.062

Dolors Puigvert

IMATGES / PAPER /  
FOTOGRAFIA



Retrat d'una àvia.

1924

317.019.358

Narcisa Parés Salvador, de 87 anys, mare de l'avi Sieny.

IMATGES / PAPER /  
FOTOGRAFIA

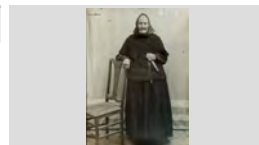

Retrat d'una àvia.

1974

317.022.081

Quimeta Costa de Cals Bessons

IMATGES / PAPER /  
FOTOGRAFIA

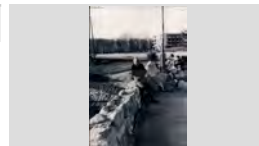

Retrat d'una àvia.

1950

317.019.399

Teresa Vidal Llorens

IMATGES / PAPER /  
FOTOGRAFIA

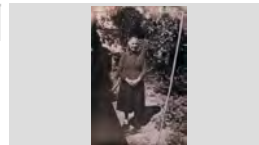

RETRAT D'UNA AVIS AMB UN NET

1964

317.027.088

CONXITA BADIA, JAUME BORRELL DEL RIO I  
FRANCESC BORRELL CODINA

IMATGES / PAPER /  
FOTOGRAFIA

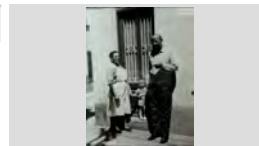

RETRAT D'UNA AVIU I EL NET

1957

317.027.244

LUCIA MUGARZA DE VELASCO I MANEL VELASCO  
FELIP DE CAL PEÓ

IMATGES / PAPER /  
FOTOGRAFIA



**FONS** PERSONALS

699 DIVERSOS

028 JOSEP VALLS I ROCA (A) BAMBI

**SS** 699.028.5000

5000 IMATGES / / /

**CONTINGUT****ANYS / TIPOL. DOCUM.****ST****FOTO**

RETRAT D'UNA CANTANT

1979

**317.027.394**

BEATRICE DEN HOUTH CURÓS

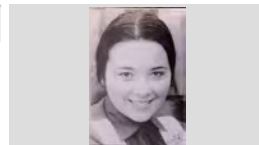
IMATGES / PAPER /  
FOTOGRAFIA

RETRAT D'UNA CANTANT

1984

**317.027.345**

BEATRICE DEN HOUTING CURÓS

IMATGES / PAPER /  
FOTOGRAFIA

RETRAT D'UNA CUINERA

1986

**317.027.408**

ANNA TALLADA GINÉS DE CAN JANÉ

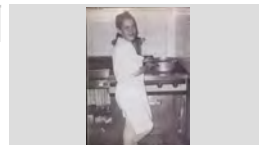
IMATGES / PAPER /  
FOTOGRAFIA

RETRAT D'UNA DONA

1960

**317.027.377**

ANDREA PINILLOS MARTÍNEZ

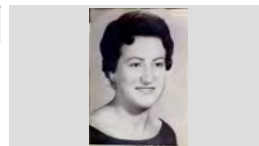
IMATGES / PAPER /  
FOTOGRAFIA

RETRAT D'UNA DONA

1965

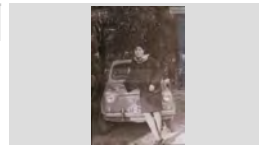
**317.027.056**ANGELINA CARDONA REIXACH AL DAVANT D'UN  
COTXE SEAT 600IMATGES / PAPER /  
FOTOGRAFIA

RETRAT D'UNA DONA

1979

**317.028.084**

ANNA MARIA GIMENO SULÉ DE CA LA PALANCA

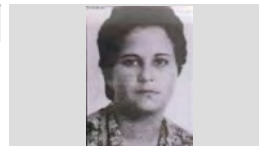
IMATGES / PAPER /  
FOTOGRAFIA

RETRAT D'UNA DONA

1995

**317.027.202**

ANNA MARIA PIBERNAT FERRER DE CAN PIBERNAT

IMATGES / PAPER /  
FOTOGRAFIA

RETRAT D'UNA DONA

1958

**317.026.291**

ANTONIA BALTRONS ARBÓ DE CAN JOAN MANCO

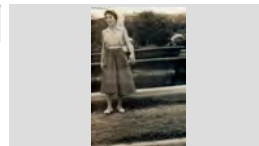
IMATGES / PAPER /  
FOTOGRAFIA

RETRAT D'UNA DONA

1968

**317.026.316**

AUREA GRAU SEBASTIÀ DE CAN POTAGROSA

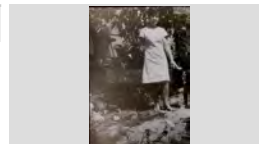
IMATGES / PAPER /  
FOTOGRAFIA

**FONS** PERSONALS

699 DIVERSOS

028 JOSEP VALLS I ROCA (A) BAMBI

**SS** 699.028.5000

5000 IMATGES / / /

**CONTINGUT**

**ANYS / TIPOL. DOCUM.**

**ST**

**FOTO**

RETRAT D'UNA DONA

1987

**317.027.087**

CARME PALAU ALBERTI

IMATGES / PAPER /  
FOTOGRAFIA



RETRAT D'UNA DONA

1977

**317.028.187**

CARMEN CALAVIA LÓPEZ, 22 ANYS DE MESTRE A  
LLORET

IMATGES / PAPER /  
FOTOGRAFIA



RETRAT D'UNA DONA

1945

**317.027.057**

CRISTINA ANDREU ESGLEAS

IMATGES / PAPER /  
FOTOGRAFIA



RETRAT D'UNA DONA

1925

**317.027.047**

CRISTINA BERTÍS MAGÍ DE CAN BERTÍS

IMATGES / PAPER /  
FOTOGRAFIA



RETRAT D'UNA DONA

1929

**317.026.229**

CRISTINA MARLÉS CASALÍ

IMATGES / PAPER /  
FOTOGRAFIA

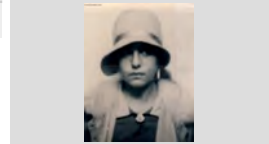

RETRAT D'UNA DONA

1950

**317.027.230**

CRISTINA VELASCO MUGARZA DE CAL PEÓ

IMATGES / PAPER /  
FOTOGRAFIA

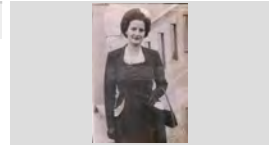

RETRAT D'UNA DONA

1998

**317.027.253**

DOLORS BOADAS NUALART DE CAN TITS

IMATGES / PAPER /  
FOTOGRAFIA



RETRAT D'UNA DONA

1987

**317.026.148**

DOLORS BOIX FERRER DE CAN JURIOLA

IMATGES / PAPER /  
FOTOGRAFIA

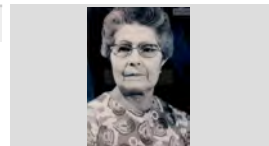

RETRAT D'UNA DONA

1915

**317.027.020**

DOLORS COLL COLL

IMATGES / PAPER /  
FOTOGRAFIA

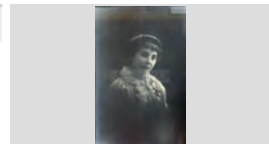

**FONS** PERSONALS

699 DIVERSOS

028 JOSEP VALLS I ROCA (A) BAMBI

**SS** 699.028.5000

5000 IMATGES / / /

**CONTINGUT****ANYS / TIPOL. DOCUM.****ST****FOTO**

RETRAT D'UNA DONA

1952

**317.027.240**

DOLORS MATEO HERNANDO DE CAN MOSCA

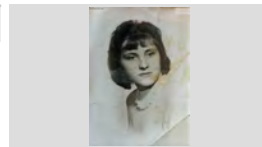
IMATGES / PAPER /  
FOTOGRAFIA

RETRAT D'UNA DONA

1990

**317.026.303**

ELVIRA LLIRINÓS ARTAU DE CAN MILOCA

IMATGES / PAPER /  
FOTOGRAFIA

RETRAT D'UNA DONA

1960

**317.027.300**

ELVIRA PLANIOL AUSTRICH DE CALS BESONS

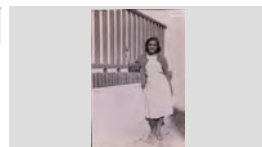
IMATGES / PAPER /  
FOTOGRAFIA

RETRAT D'UNA DONA

1930

**317.026.371**

EMILIA SERRA MASÓ

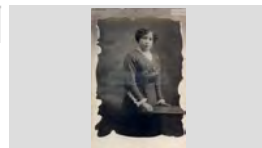
IMATGES / PAPER /  
FOTOGRAFIA

RETRAT D'UNA DONA

1993

**317.027.243**

EVA LLORCA CIURANA DE CAN PEPE VALENCIÀ

IMATGES / PAPER /  
FOTOGRAFIA

RETRAT D'UNA DONA

1993

**317.027.277**

GEMMA GRAU SOLSONA DE CAN GRAU

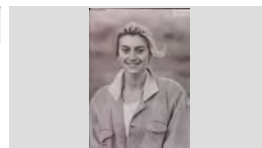
IMATGES / PAPER /  
FOTOGRAFIA

RETRAT D'UNA DONA

1966

**317.026.203**

ISABEL SANJUAN HERNÁNDEZ, LA ISA

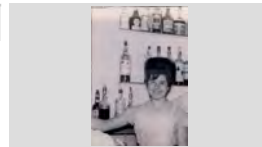
IMATGES / PAPER /  
FOTOGRAFIA

RETRAT D'UNA DONA

1985 ca

**317.026.230**

JOAQUIMA VILA ILLAS DE CAN LLEVA

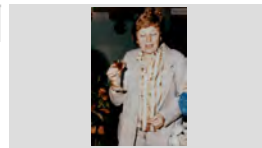
IMATGES / PAPER /  
FOTOGRAFIA

RETRAT D'UNA DONA

1922

**317.028.004**

LEOCADIA SALICRÚ RODÉS

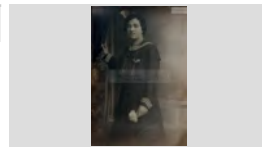
IMATGES / PAPER /  
FOTOGRAFIA

**FONS** PERSONALS

699 DIVERSOS

028 JOSEP VALLS I ROCA (A) BAMBI

**SS** 699.028.5000

5000 IMATGES / / /

**CONTINGUT****ANYS / TIPOL. DOCUM.****ST****FOTO**

RETRAT D'UNA DONA

1995

**317.027.367**

LIDIA MAURA PIBERNAT DE CAN MAURA

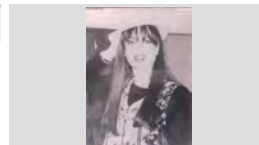
IMATGES / PAPER /  
FOTOGRAFIA

RETRAT D'UNA DONA

1992

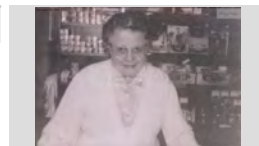
**317.028.015**MARGARITA MONTERO FULLÁ, DARRERE DEL  
MOSTRADOR D'UNA BOTIGAIMATGES / PAPER /  
FOTOGRAFIA

RETRAT D'UNA DONA

1958

**317.028.096**MARIA DOLORS FÁBREGAS BOADA DE CAN CARBÓ  
A LA PLATJA A DALT D'UNA BARCAIMATGES / PAPER /  
FOTOGRAFIA

RETRAT D'UNA DONA

1994

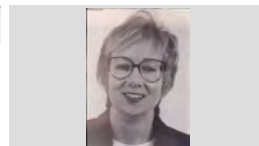
**317.027.204**MARIA DOLORS FONTSERE SIDERA, JUTJESA DE  
PAU DE LLORETIMATGES / PAPER /  
FOTOGRAFIA

RETRAT D'UNA DONA

1989

**317.027.320**

MARIA ROSA ROMANÍ DRAPER

IMATGES / PAPER /  
FOTOGRAFIA

RETRAT D'UNA DONA

1991

**317.028.022**

MARIONA ORPI RUSCALLEDA

IMATGES / PAPER /  
FOTOGRAFIA

RETRAT D'UNA DONA

1950

**317.026.044**

MATILDE MAGÍ " L'NYERRA "

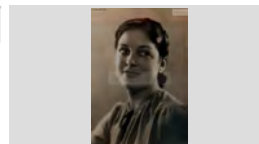
IMATGES / PAPER /  
FOTOGRAFIA

Retrat d'una dona

1950

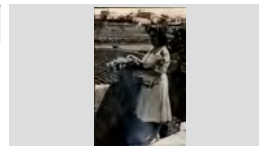
**317.025.370**Mercé Bosch Parés de Can Madeu Bosch, al fons es pot  
distingui l' Hospital Vell i Can GallissáIMATGES / PAPER /  
FOTOGRAFIA

RETRAT D'UNA DONA

1935

**317.027.389**

MERCE VALLS COMAS

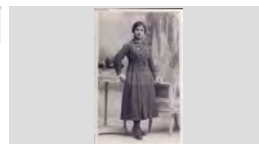
IMATGES / PAPER /  
FOTOGRAFIA

## FONS PERSONALS

699 DIVERSOS

028 JOSEP VALLS I ROCA (A) BAMBI

SS 699.028.5000

5000 IMATGES / / /

### CONTINGUT

### ANYS / TIPOL. DOCUM.

### ST

### FOTO

RETRAT D'UNA DONA

1978

317.028.164

PEPITA MATEU ESTUDIS DE CAN PERE NUNCI

IMATGES / PAPER /  
FOTOGRAFIA

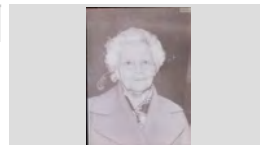

RETRAT D'UNA DONA

1947

317.027.215

PEPITA PUIGVERT SALICRÚ DE CAN SOCAS

IMATGES / PAPER /  
FOTOGRAFIA



RETRAT D'UNA DONA

1947

317.027.268

PEPITA PUIGVERT SALICRÚ DE CAN SOCAS

IMATGES / PAPER /  
FOTOGRAFIA



RETRAT D'UNA DONA

1944

317.027.109

PILAR RAFART PUIG DE CAN RAFART

IMATGES / PAPER /  
FOTOGRAFIA

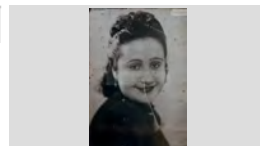

RETRAT D'UNA DONA

1993

317.027.107

PILAR RAFART PUIG DE CAN RAFART

IMATGES / PAPER /  
FOTOGRAFIA

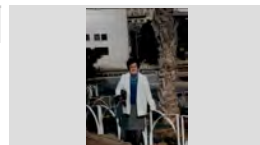

RETRAT D'UNA DONA

1917

317.026.253

ROSA DOMÉNECH DE CAL CAP BLANC

IMATGES / PAPER /  
FOTOGRAFIA

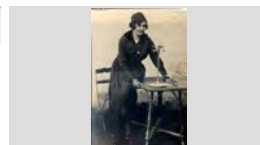

RETRAT D'UNA DONA

1905

317.026.298

ROSA FERRAN JACAS

IMATGES / PAPER /  
FOTOGRAFIA



RETRAT D'UNA DONA

1965

317.026.120

ROSER VILA LLIBRE DE CA LA CINTETA

IMATGES / PAPER /  
FOTOGRAFIA



RETRAT D'UNA DONA

1922

317.027.352

ROSITA SALA VINDUAL DE CAN MOSCA

IMATGES / PAPER /  
FOTOGRAFIA

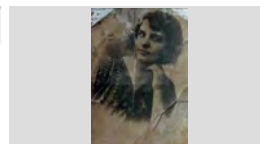

**FONS** PERSONALS

699 DIVERSOS

028 JOSEP VALLS I ROCA (A) BAMBI

**SS** 699.028.5000

5000 IMATGES / / /

**CONTINGUT**

**ANYS / TIPOL. DOCUM.**

**ST**

**FOTO**

RETRAT D'UNA DONA

1925

**317.028.073**

ROSITA SALA VINDUAL DE CAN MOSCA

IMATGES / PAPER /  
FOTOGRAFIA

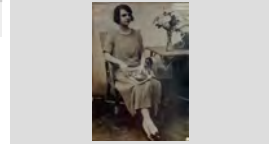

RETRAT D'UNA DONA

1965

**317.026.357**

SOFIA RUSCALLEDA BATLLE DE CAL DRAGÓ

IMATGES / PAPER /  
FOTOGRAFIA



RETRAT D'UNA DONA

1994

**317.028.026**

TERESA VILADRICH TORREDEFLOT A LA PORTA DE  
LA ERMITA DE SANTA CRISTINA

IMATGES / PAPER /  
FOTOGRAFIA



RETRAT D'UNA DONA

1956

**317.026.119**

TRINI SURÍS MASGRAU

IMATGES / PAPER /  
FOTOGRAFIA



Retrat d'una dona

1960

**317.019.253**

Candelària Montfuleda Pujol de Can Julio Sereno

IMATGES / PAPER /  
FOTOGRAFIA



RETRAT D'UNA DONA A LA PORTA DE LA ESGLÉSIA

1962

**317.026.123**

AGUSTINA FRANCO LASIERRA, LA AGUSTINA

IMATGES / PAPER /  
FOTOGRAFIA

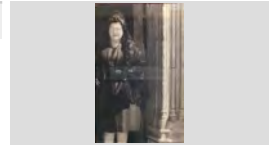

Retrat d'una dona amb coloms.

1975

**317.021. 157**

Pepita Coll Pal de Can Gené

IMATGES / PAPER /  
FOTOGRAFIA



RETRAT D'UNA DONA AMB UN NADÓ

1953 CA

**317.026.323**

ANTONIA BALTRONS ARBÓ AMB LA LLUÏSA  
LLIRINÓS ARBÓ EN BRAÇOS

IMATGES / PAPER /  
FOTOGRAFIA

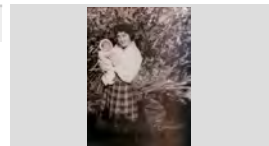

RETRAT D'UNA DONA AMB UN PASTÍS

1975



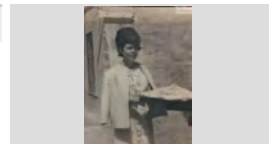

**317.027.336**

MARIA DOLORS RIBERA LÓPEZ "LA POLLERIA"

IMATGES / PAPER /  
FOTOGRAFIA

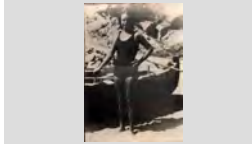
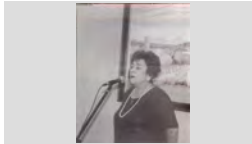

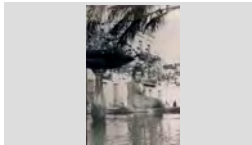
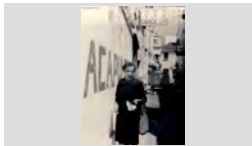
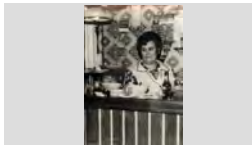
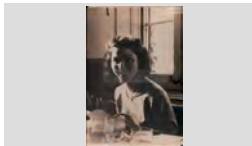
<b>FONS</b>	PERSONALS
699	DIVERSOS
028	JOSEP VALLS I ROCA (A) BAMBI <span style="float: right;">SS 699.028.5000</span>
5000	IMATGES / / /

CONTINGUT	ANYS / TIPOL. DOCUM.	ST	FOTO
RETRAT D'UNA DONA AMB VESTUARY DE BANY AL COSTAT D'UNA BARCA MARIA MORE BASSART DE CAN MORE	1940 IMATGES / PAPER / FOTOGRAFIA	<b>317.026.020</b>	
RETRAT D'UNA DONA CANTANT PILAR FONT GRAUPERA	1998 IMATGES / PAPER / FOTOGRAFIA	<b>317.027.249</b>	
RETRAT D'UNA DONA DAVANT EL XIRINGUITO RECÓ DE LLEVANT A LAPLATJA DE SANTA PEPITA FIGUILLEM BASSAS	1936 IMATGES / PAPER / FOTOGRAFIA	<b>317.026.161</b>	
RETRAT D'UNA DONA EN EL SORTIDOR DEL PASSEIG CRISTINA MARLÉS CASALÍ DE CAN MARLÉS	1933 IMATGES / PAPER / FOTOGRAFIA	<b>317.026.314</b>	
RETRAT D'UNA DONA EN UN CARRER PEPETA PEIX MONTAÑA AL COSTAT DEL SNAK BAR 777, AL FONTS LA FURGONETA I BOTIGA DE CAN	1965 IMATGES / PAPER / FOTOGRAFIA	<b>317.026.191</b>	
Retrat d'una dona en un taulell d'un bar. Lola Austrich Fornés	1968 IMATGES / PAPER / FOTOGRAFIA	<b>317.021. 181</b>	
RETRAT D'UNA DONA ENTAULADA GOLRIA CLUA ALDRICH DE CAN CLUA	1955 IMATGES / PAPER / FOTOGRAFIA	<b>317.027.136</b>	
RETRAT D'UNA DONA I DOS NENS D'ESQUERRA A DRETA: JOAQUINA VILA ILLAS, LA QUIMETA PENTINADORA, MIQUEL RIBAS CARBÓ I	1962 IMATGES / PAPER / FOTOGRAFIA	<b>317.026.040</b>	
Retrat d'una dona i dos nens Maria Sala Prats, German Cartés Sala i Salvador Bonet Giralt	1949 IMATGES / PAPER / FOTOGRAFIA	<b>317.025.158</b>	



**FONS PERSONALS**

699 DIVERSOS

028 JOSEP VALLS I ROCA (A) BAMBI

SS 699.028.5000

5000 IMATGES / / /

**CONTINGUT****ANYS / TIPOL. DOCUM.****ST****FOTO**

Retrat d'una dona i dues nenes

1972 ca

317.025.032

D'esquerra a dreta: Maria Antonia Andreu Aguade, Maria Antonia Batllé Andreu i Anna Robert Ribot

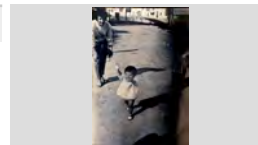
IMATGES / PAPER /  
FOTOGRAFIA

Retrat d'una dona i dues nenes petites.

1957

317.025.157

D'esquerra a dreta: Maria Carme Schilling Fontrodona de Can Schilling, Enriqueta Codina Mas de Cal Eiren i a la

IMATGES / PAPER /  
FOTOGRAFIA

Retrat d'una dona i els seus fills.

1925

317.021. 164

D'esquerra a dreta: Esteve Munt Llirinós, Maria Munt Llirinós, Maria Llirinós Gispert i Maria Valiellas.

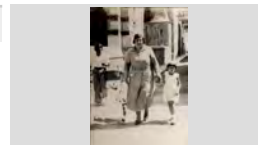
IMATGES / PAPER /  
FOTOGRAFIARETRAT D'UNA DONA I LA NETA A LA PORTA DE LA  
ESGLÉSIA

1971

317.026.075

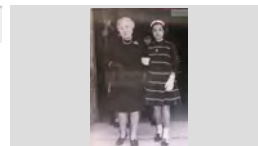
D'ESQUERRA A DRETA: JUANITA GALLART RIERA I  
DOLORS PLANET CODINA DE CAL ULL DE BOUIMATGES / PAPER /  
FOTOGRAFIA

Retrat d'una dona i tres infants.

1965

317.019.033

Drets obre un dels bancs del Passeig Verdaguer l' Àngel  
Amaya Quinto (al darrere) i l' Andreu Amaya Quinto ambIMATGES / PAPER /  
FOTOGRAFIA

RETRAT D'UNA DONA I UN NADÓ

1995

317.026.231

PILAR ARRIBAS RODRIGUEZ I EL SEU NET  
FRANCESC ONSÉS SOLERIMATGES / PAPER /  
FOTOGRAFIA

Retrat d'una dona i un nadó.

1952

317.020.283

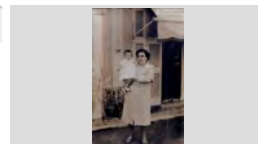
Maria Rosa Valls Carreras en braços de la Pilar Servià  
Mauri de Can GardelaIMATGES / PAPER /  
FOTOGRAFIA

Retrat d'una dona i un nadó.

1952

317.025.229

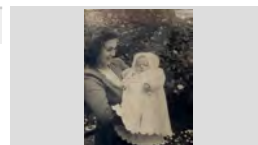
Nuria Casasayas Guitart amb la Maria Angels  
Casasayas Guitart de Cal Tieso en braçosIMATGES / PAPER /  
FOTOGRAFIA

RETRAT D'UNA DONA I UN NEN

1989

317.028.048

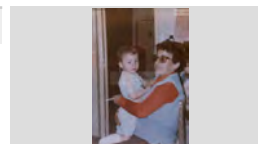
BARTOMEU CARBONELL RUSCALLEDA DE CAL  
DRAGÓ I MARIA ROSA JOALS DE CA LA PATALETEIMATGES / PAPER /  
FOTOGRAFIA

**FONS PERSONALS**

699 DIVERSOS

028 JOSEP VALLS I ROCA (A) BAMBI

SS 699.028.5000

5000 IMATGES / / /

**CONTINGUT****ANYS / TIPOL. DOCUM.****ST****FOTO**

RETRAT D'UNA DONA I UN NEN

1963

317.027.165

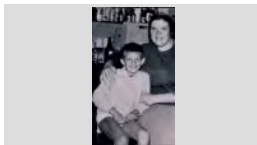
JAUME RUSCALLEDA AUSTRICH "EN JIMMY'S" I  
ROSA AUSTRICH FARNÉS DE CAL GORGE BLANCHIMATGES / PAPER /  
FOTOGRAFIA

Retrat d'una dona i un nen

1950

317.022.381

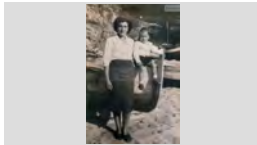
Maria Pardinás Gruart i Joan Font Coll (dona i fill d'en  
Joan Font Coll, en Joan petit )IMATGES / PAPER /  
FOTOGRAFIA

Retrat d'una dona i un nen en un pati.

1959

317.022.019

Miquel Dillonder i Maria Rosa Hugas Jané amb un  
gosset en un pati.IMATGES / PAPER /  
FOTOGRAFIA

Retrat d'una dona i un nen.

1957

317.021. 187

Paquita Pujós Araujo de Ca l' Araujo i en Siscu Marcos  
AraujoIMATGES / PAPER /  
FOTOGRAFIA

Retrat d'una dona i un nen.

1939

317.021.359

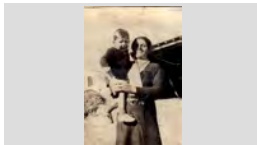
Pepeta Vilà Illas amb en Darwin Ribas Vila en braços de  
Can Garet.IMATGES / PAPER /  
FOTOGRAFIA

Retrat d'una dona i un noi.

1952

317.021. 130

Rosa Ros Llopart i en Josep Rafart Llopart

IMATGES / PAPER /  
FOTOGRAFIA

Retrat d'una dona i una nena

1942

317.019.265

Dolors Montfuleda Vindual i Dolors Pujol Morell, de Cal  
Granot.IMATGES / PAPER /  
FOTOGRAFIA

RETRAT D'UNA DONA I UNA NENA

1985

317.028.070

MATILDE CAMPS BRUGUÉ AMB LA MARINA GARCÍA  
CARBONELL DE CAN BANA EN BRAÇOS AL PATI DEIMATGES / PAPER /  
FOTOGRAFIA

Retrat d'una dona i una nena

1957

317.025.181

D'esquerra a dreta: Asunció Llirinós Arbó de Ca la Paua i  
Antonia Baltrons Arbó de Can Joan MancoIMATGES / PAPER /  
FOTOGRAFIA

**FONS PERSONALS**

699 DIVERSOS

028 JOSEP VALLS I ROCA (A) BAMBI

**SS** 699.028.5000

5000 IMATGES / / /

**CONTINGUT**

**ANYS / TIPOL. DOCUM.**

**ST**

**FOTO**

Retrat d'una dona i una nena a sobre d'una roca.

1925

**317.025.150**

D'esquerra a dreta: Pepita Sala Vindual de Cal Pinturet i Cristina Vindual Vidal de Cal Artau

IMATGES / PAPER /  
FOTOGRAFIA



Retrat d'una dona i una nena.

1930

**317.020.353**

D'esquerra a dreta: Joana Giralt Martí de Can Pulgarin i Rosario Soler Blay de Cal Niu.

IMATGES / PAPER /  
FOTOGRAFIA

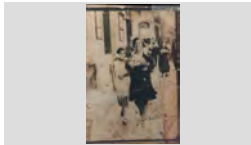

Retrat d'una dona i uns nens jugant.

1974

**317.021.069**

D'esquerra a dreta: Miquel Soler Arribas, Josep Tulsà Soteras, Roser Baltrons Enric, Montserrat Baltrons Enric

IMATGES / PAPER /  
FOTOGRAFIA



Retrat d'una dona.

1943

**317.020.193**

Paquita Llinàs Puig de Can Pansa

IMATGES / PAPER /  
FOTOGRAFIA

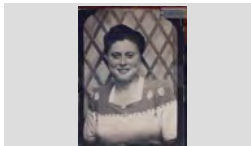

Retrat d'una dona.

1944

**317.019.274**

Rosalia Vindual Vidal de Cal Granot.

IMATGES / PAPER /  
FOTOGRAFIA

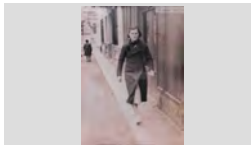

Retrat d'una família.

1980

**317.025.214**

Primera fila: Maria Antonia Martínez i Arcadi Rocas Plá " El Cayo "; Segona fila: Joan Rocas Martínez, Pili Rocas

IMATGES / PAPER /  
FOTOGRAFIA



Retrat d'una família

1955

**317.025.313**

Carlos Ruscalleda Bancells, Pepita Bancells Durán, Ciset Ruscalleda Batlle i Maria Teresa Ruscalleda Bancells de

IMATGES / PAPER /  
FOTOGRAFIA



Retrat d'una família a la sortida de l'església.

1962

**317.025.384**

Pepito Creixell March, Maria Sala Costa i el seu fill Josep Creixell Sala

IMATGES / PAPER /  
FOTOGRAFIA

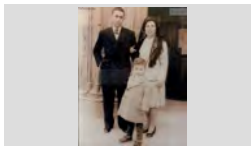

Retrat d'una família davant l'Ajuntament.

1942

**317.019.036**

D'esquerra a dreta: Dolors Roca Gironés i la Joaquina Roca Gironés, davant seu els nens Rosa Valls Roca,

IMATGES / PAPER /  
FOTOGRAFIA



**FONS PERSONALS**

699 DIVERSOS

028 JOSEP VALLS I ROCA (A) BAMBI

**SS** 699.028.5000

5000 IMATGES / / /

**CONTINGUT****ANYS / TIPOL. DOCUM.****ST****FOTO**

Retrat d'una família en un àpat.

1969

**317.025.226**Carme Grimal Torrent, Marta Poch Grimal i Julio Poch  
Oliva de Can PochIMATGES / PAPER /  
FOTOGRAFIA

Retrat d'una família en un àpat.

1965

**317.019.266**D'esquerra a dreta: Miquel Llinás Baltrons, Joana Parés  
Gispert, Ester Fumanal Castro, Ester Alsina fumanalIMATGES / PAPER /  
FOTOGRAFIA

Retrat d'una família en un àpat.

1970

**317.019.175**Família aplegada en una taula en motiu d'un àpat. Hi ha  
en Pepet Mariano, Mercè Fidela, en Fidel, la dona i laIMATGES / PAPER /  
FOTOGRAFIA

Retrat d'una família en un pati exterior.

1959

**317.025.348**Primera fila, d'esquerra a dreta: Maria Guitart Vila, Esteve  
Casasayas Sureda el Tiesso i Nuri Casasayas Vila;IMATGES / PAPER /  
FOTOGRAFIA

Retrat d'una família.

1963

**317.020.097**D'esquerra a dreta : Dolors Austrich Farnes, Jaume  
Ruscalleda Farnes, Bertomeu Ruscalleda Batlle, RosaIMATGES / PAPER /  
FOTOGRAFIA

Retrat d'una família.

1914

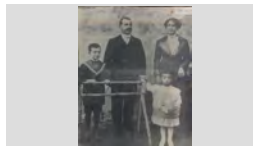
**317.025.082**D'esquerra a dreta: Doménech Moner Bassart, Joan  
Moner Juanals, Joaquina Bassart Gispert i la filla CristinaIMATGES / PAPER /  
FOTOGRAFIA

Retrat d'una família.

1982

**317.022.113**D'esquerra a dreta: Josep Carbó Palauelmas de Can  
Xardó, Montserrat Cascolla i la nena Montserrat CarbóIMATGES / PAPER /  
FOTOGRAFIA

Retrat d'una família.

1948 ca

**317.025.210**Dolors Torrent Planas i Pere Grimal Xandrich amb els  
seus fills Maria Grimal Torrent, Jaume Grimal Torrent iIMATGES / PAPER /  
FOTOGRAFIA







Retrat d'una família.

1905

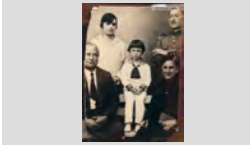
**317.019.393**Dret: En Narcís Lloveras Telarroja ; Assegudes: La  
Narcisa Telarroja Riera i la Carme Poch Vila i els fillsIMATGES / PAPER /  
FOTOGRAFIA

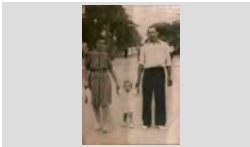
## FONS PERSONALS

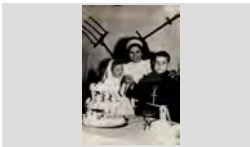
699	DIVERSOS		
028	JOSEP VALLS I ROCA (A) BAMBI	SS	699.028.5000
5000	IMATGES / / /		

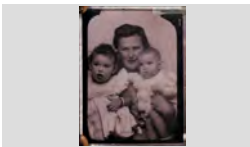
CONTINGUT	ANYS / TIPOL. DOCUM.	ST	FOTO
Retrat d'una família. Drets : Pepita Arpí Mas i en Francisco Rodríguez. Asseguts: En Pau Arpí Clausell, en Manel Rodríguez	1929 IMATGES / PAPER / FOTOGRAFIA	317.019.185	
Retrat d'una família. Drets, d'esquerra a dreta: Maria Turbany, Jaume Pujós Ferrer, Narcís Pujós Ferrer i Maria Pujós Ferrer;	1945 IMATGES / PAPER / FOTOGRAFIA	317.020.310	
Retrat d'una família. En Salvador Viñals Taberner de Can Girona amb la seva dona i el seu nadó	1945 IMATGES / PAPER / FOTOGRAFIA	317.025.375	
Retrat d'una família. Filomena Armengol Ribera i l' Enric Viader amb el seu fill Enric Viader Armengol al Passeig Jacint Verdaguer.	1946 IMATGES / PAPER / FOTOGRAFIA	317.019.105	
Retrat d'una família. Xavier Puigvert Mir, Maria Àngels Puigvert Mir i Eugènia Mir Pla de Can Soques.	1986 IMATGES / PAPER / FOTOGRAFIA	317.021. 179	
RETRAT D'UNA FESTA DE COMUNIÓ AGATHA ALIER GÓMEZ, GEMMA ALIER GÓMEZ I FRANCESC ALIER GÓMEZ DE CAN CEXT	1964 IMATGES / PAPER / FOTOGRAFIA	317.026.099	
Retrat d'una mare amb una nena. Dolors Coll Coll i Carmen Pi Coll .	1920 IMATGES / PAPER / FOTOGRAFIA	317.019.189	
Retrat d'una mare i dos fills. D'esquerra a dreta: Josep Maria Franch Carcereny, Joan Franch Carcereny i Mireia Carcereny Beltrán	1979 IMATGES / PAPER / FOTOGRAFIA	317.020.163	
Retrat d'una mare i dues filles. Rosalia Vindual Vidal i les filles Cristina Montfuleda Vindual ( a l'esquerra) i Roser Montfuleda Vindual (a la	1947 IMATGES / PAPER / FOTOGRAFIA	317.020.007	

## FONS PERSONALS

699 DIVERSOS

028 JOSEP VALLS I ROCA (A) BAMBI

SS 699.028.5000

5000 IMATGES / / /

### CONTINGUT

ANYS / TIPOL. DOCUM.

ST

FOTO

Retrat d'una mare i els seus fills.

1964

317.019.038

Francisca Quinto Ferrer amb els seus fills Andres Amaya Quinto ( en braços ) i l' Angel Amaya Quinto.

IMATGES / PAPER /  
FOTOGRAFIA



Retrat d'una mare i una filla.

1914

317.019.191

Dolores Martí Barri (mare d'en Tisso) i la seva mare Carmen Barri Boadas (avia d'en Tisso).

IMATGES / PAPER /  
FOTOGRAFIA

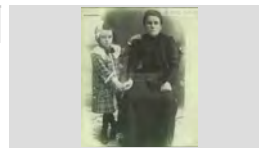

Retrat d'una mare i una filla.

1950 ca

317.019.378

Gracieta Montero Vert i la Roseta Vert Villarrodonà (asseguda) de Can Montero.

IMATGES / PAPER /  
FOTOGRAFIA

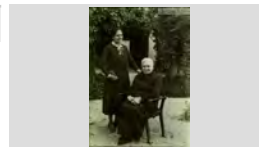

RETRAT D'UNA NENA

1922

317.027.026

CARME PÍ COLL

IMATGES / PAPER /  
FOTOGRAFIA

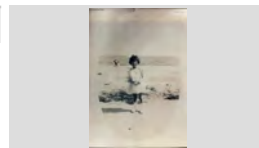

RETRAT D'UNA NENA

1975

317.027.021

CRISTINA HAESS BOADA DE CAN PEPET DELA ANECS VESTIDA DE BALLADORA DE FLAMENC

IMATGES / PAPER /  
FOTOGRAFIA

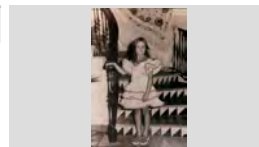

RETRAT D'UNA NENA

1957

317.027.239

CRISTINA MARTÍNEZ VELASCO DE CAL PEÓ

IMATGES / PAPER /  
FOTOGRAFIA



RETRAT D'UNA NENA

1910

317.027.130

CRISTINA MORÉ BASSART DE CAN MORÉ

IMATGES / PAPER /  
FOTOGRAFIA

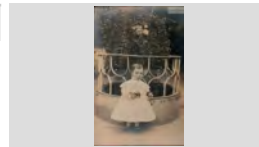

RETRAT D'UNA NENA

1930

317.027.042

EMILIA MAGÍ NUALART ASSEGUDA EN UN TERRAT

IMATGES / PAPER /  
FOTOGRAFIA

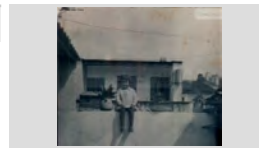

RETRAT D'UNA NENA

1924

317.027.061

EMILIA MAGÍ NUALART DE CAN SENCÍO

IMATGES / PAPER /  
FOTOGRAFIA

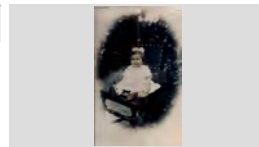

**FONS** PERSONALS

699 DIVERSOS

028 JOSEP VALLS I ROCA (A) BAMBI

**SS** 699.028.5000

5000 IMATGES / / /

**CONTINGUT****ANYS / TIPOL. DOCUM.****ST****FOTO**

RETRAT D'UNA NENA

1931

**317.027.048**

JOANA BALTRONS BERTÍS DE CAN BERTÍS

IMATGES / PAPER /  
FOTOGRAFIA

RETRAT D'UNA NENA

1948

**317.027.278**

LIDIA BALTRONS ARBÓ DE CAN JOAN MANCO

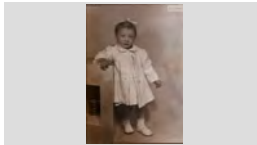
IMATGES / PAPER /  
FOTOGRAFIA

RETRAT D'UNA NENA

1921

**317.026.376**

LOLA COLL FAURIA

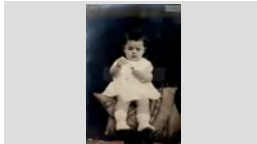
IMATGES / PAPER /  
FOTOGRAFIA

RETRAT D'UNA NENA

1952

**317.026.377**

MARIA ANGELS VALLS EXPOSITO DE CAL CANARI

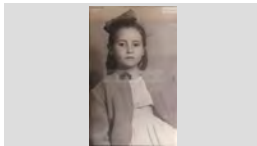
IMATGES / PAPER /  
FOTOGRAFIA

RETRAT D'UNA NENA

1952

**317.027.097**

MARIA CRISTINA PANÉ PLANET

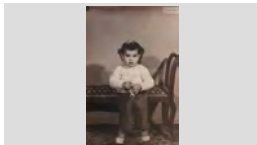
IMATGES / PAPER /  
FOTOGRAFIA

RETRAT D'UNA NENA

1928

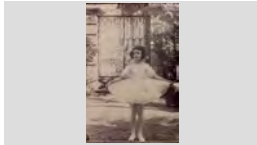
**317.027.098**MARIA MORÉ BASSART DE CAN MORÉ AMB UN  
VESTIT DE BALLARINAIMATGES / PAPER /  
FOTOGRAFIA

RETRAT D'UNA NENA

1953

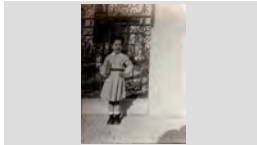
**317.026.385**MERCE FAURIA RIBAS AMB UN LLIBRE SOTA EL  
BRAÇIMATGES / PAPER /  
FOTOGRAFIA

RETRAT D'UNA NENA

1952

**317.026.372**

MERCE FAURIA RIBAS AMB UNA NINA EN BRAÇOS

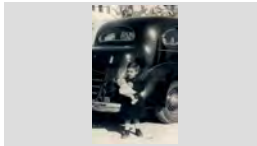
IMATGES / PAPER /  
FOTOGRAFIA

RETRAT D'UNA NENA

1969

**317.027.376**

MIMI RUSCALLEDA TRESSERRAS DE CAL DRAGÓ

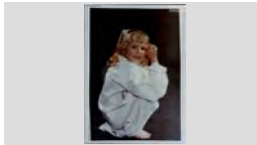
IMATGES / PAPER /  
FOTOGRAFIA

**FONS** PERSONALS

699 DIVERSOS

028 JOSEP VALLS I ROCA (A) BAMBI

**SS** 699.028.5000

5000 IMATGES / / /

**CONTINGUT****ANYS / TIPOL. DOCUM.****ST****FOTO**

RETRAT D'UNA NENA

1970

**317.027.341**

MIMI RUSCALLEDA TRESSERRAS DE CAL DRAGÓ

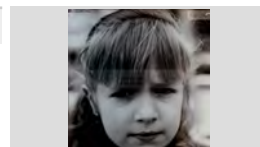
IMATGES / PAPER /  
FOTOGRAFIA

RETRAT D'UNA NENA

1934

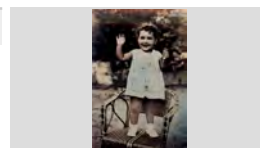
**317.026.200**MONTSERRAT GALLART SAIS "MONTSERRAT  
TRONS"IMATGES / PAPER /  
FOTOGRAFIA

RETRAT D'UNA NENA

1997

**317.026.172**

NATALIA FLORES NOVA

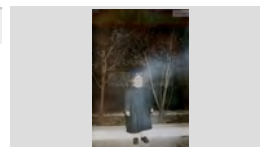
IMATGES / PAPER /  
FOTOGRAFIA

RETRAT D'UNA NENA

1948

**317.026.124**

PAQUITA FRANCO MORELL DE CA LA MORELL

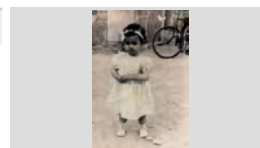
IMATGES / PAPER /  
FOTOGRAFIA

RETRAT D'UNA NENA

1923

**317.027.113**

PEPITA PUIGVERT SALICRÚ DE CAN SOCAS

IMATGES / PAPER /  
FOTOGRAFIA

Retrat d'una nena

1948

**317.025.097**

Conxita Portés Camps de Can Simeón

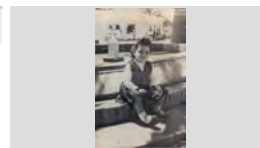
IMATGES / PAPER /  
FOTOGRAFIA

Retrat d'una nena

1958

**317.025.381**

Dolors Creus Bosch de Can Creus

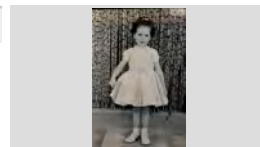
IMATGES / PAPER /  
FOTOGRAFIA

Retrat d'una nena

1910

**317.025.293**

Lola Morell Duran de Ca la Morell

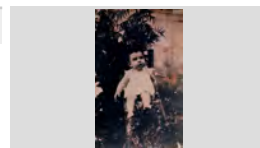
IMATGES / PAPER /  
FOTOGRAFIA

Retrat d'una nena

1958

**317.025.115**

Maria Carme Schilling Fontrodona de Can Schilling

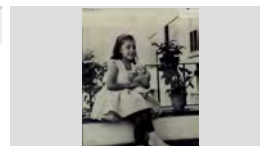
IMATGES / PAPER /  
FOTOGRAFIA



## FONS PERSONALS

699 DIVERSOS

028 JOSEP VALLS I ROCA (A) BAMBI

SS 699.028.5000

5000 IMATGES / / /

### CONTINGUT

### ANYS / TIPOL. DOCUM.

### ST

### FOTO

Retrat d'una nena

1926

317.022.374

Maria Fontrodona Xifró de Can Mosca

IMATGES / PAPER /  
FOTOGRAFIA

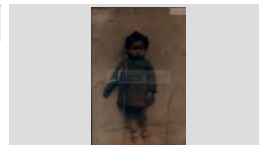

RETRAT D'UNA NENA A LA PLATJA

1927

317.026.388

LOLA FAURIA COLL

IMATGES / PAPER /  
FOTOGRAFIA

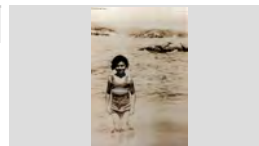

RETRAT D'UNA NENA A LA PLATJA

1968

317.027.293

MIMI RUSCALLEDA TRESSERRAS DE CAL DRAGÓ

IMATGES / PAPER /  
FOTOGRAFIA



RETRAT D'UNA NENA AMB BICICLETA

1949

317.026.398

CRISTINA PASTOR JORDÀ

IMATGES / PAPER /  
FOTOGRAFIA



RETRAT D'UNA NENA AMB UN PASTÍS

1965 CA

317.027.312

ISABEL SOLER ARRIBAS DE CAN PEIXAIA

IMATGES / PAPER /  
FOTOGRAFIA



RETRAT D'UNA NENA AMB UN XIMPANCÉ

1979

317.026.365

GEMMA BLASCO IBAÑEZ

IMATGES / PAPER /  
FOTOGRAFIA



Retrat d'una nena ballarina.

1974

317.025.242

Marta Poch Grimal de Can Poch

IMATGES / PAPER /  
FOTOGRAFIA

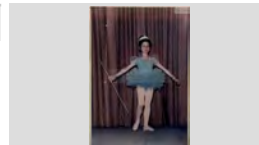

Retrat d'una nena disfressada.

1945

317.022.380

Pepita Araujo Cardona

IMATGES / PAPER /  
FOTOGRAFIA

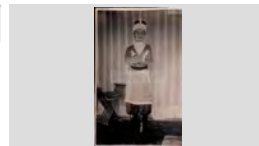

Retrat d'una nena en bicicleta.

1928

317.022.354

Carme Bancells Congs de Cala Congs

IMATGES / PAPER /  
FOTOGRAFIA

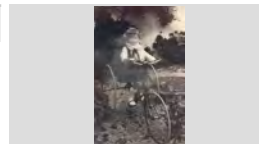

**FONS** PERSONALS

699 DIVERSOS

028 JOSEP VALLS I ROCA (A) BAMBI

**SS** 699.028.5000

5000 IMATGES / / /

**CONTINGUT**

ANYS / TIPOL. DOCUM.

ST

FOTO

Retrat d'una nena en el "sortidor".

1946

**317.025.282**

Maria Riera Bonavía de Can Pere Gavax

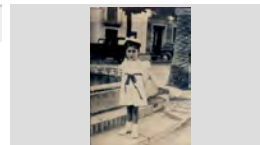
IMATGES / PAPER /  
FOTOGRAFIA

RETRAT D'UNA NENA I UN GOS

1999

**317.026.110**LAIA GILIBETS PASTOR DE CAN PASTOR I LA  
GOSSA "LA CUQUI"IMATGES / PAPER /  
FOTOGRAFIARETRAT D'UNA NENA I UNA DONA EN UN  
CAVALLET

1946

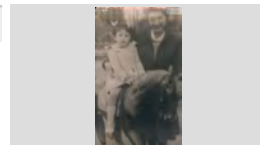
**317.026.269**ANNA ROSA FÁBREGAS REBOLLO I LA SEVA MARE  
CARME REBOLLO TIBAUIMATGES / PAPER /  
FOTOGRAFIA

Retrat d'una nena.

1984

**317.022.018**

Cristina Roig i Blanch, de Ca l'Evaristo.

IMATGES / PAPER /  
FOTOGRAFIA

Retrat d'una nena.

1925

**317.019.173**

Dolors Pi

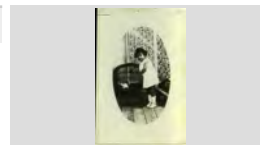
IMATGES / PAPER /  
FOTOGRAFIA

Retrat d'una nena.

1932

**317.019.258**

Gracieta Roig Fontrodona, en una foto estudi.

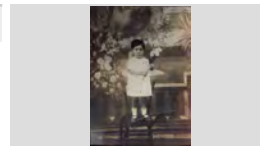
IMATGES / PAPER /  
FOTOGRAFIA

Retrat d'una nena.

1979

**317.020.192**

Núria Draper i Costa.

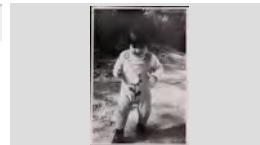
IMATGES / PAPER /  
FOTOGRAFIA

Retrat d'una nena.

1926

**317.020.285**

Paquita Llinàs Puig de Can Pansa.

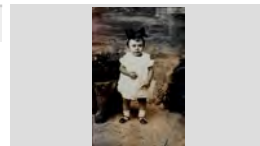

IMATGES / PAPER /  
FOTOGRAFIA

RETRAT D'UNA NOIA

1955

**317.028.077**ANITA BOADA OLIVERAS DE CAN PEPET DELS  
ANECSIMATGES / PAPER /  
FOTOGRAFIA

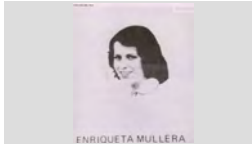
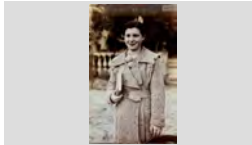
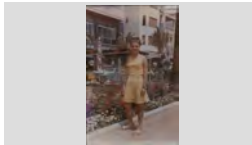
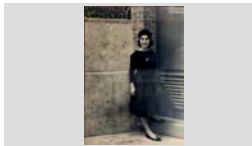
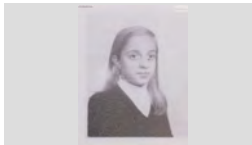
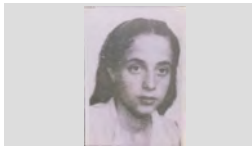
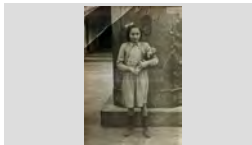
<b>FONS</b>	PERSONALS
699	DIVERSOS
028	JOSEP VALLS I ROCA (A) BAMBI <span style="float: right;">SS 699.028.5000</span>
5000	IMATGES / / /

CONTINGUT	ANYS / TIPOL. DOCUM.	ST	FOTO
RETRAT D'UNA NOIA BEATRIZ DEN HOUTING CURÓS AMB UNA SAMARRETA DEL BAR MAR Y TU	1975 ca IMATGES / PAPER / FOTOGRAFIA	317.028.009	
RETRAT D'UNA NOIA ENRIQUETA MULLERA QUINTANA	1978 IMATGES / PAPER / FOTOGRAFIA	317.028.122	
RETRAT D'UNA NOIA LOLA FAURIA COLL	1935 IMATGES / PAPER / FOTOGRAFIA	317.026.391	
Retrat d'una noia Maria Concepció Fusellas Adroher de Can Barrinas	1965 IMATGES / PAPER / FOTOGRAFIA	317.022.367	
Retrat d'una noia Maria Riera Bonavía de Can Pere Gabach	1960 IMATGES / PAPER / FOTOGRAFIA	317.025.310	
RETRAT D'UNA NOIA MIRIAM PUJOL FÁBREGAS DE CAN FÁBREGAS	1978 IMATGES / PAPER / FOTOGRAFIA	317.028.172	
RETRAT D'UNA NOIA MIRIAM PUJOL FÁBREGAS DE CAN FÁBREGAS	1979 IMATGES / PAPER / FOTOGRAFIA	317.028.168	
RETRAT D'UNA NOIA PILAR ARRIBAS RODRÍGUEZ	1941 IMATGES / PAPER / FOTOGRAFIA	317.027.231	
RETRAT D'UNA NOIA PILAR AUSTRICH LLIRINÓS DE CAN XICU RAMS JUGADORA DE BASQUET	1977 IMATGES / PAPER / FOTOGRAFIA	317.028.020	

## FONS PERSONALS

699 DIVERSOS

028 JOSEP VALLS I ROCA (A) BAMBI

SS 699.028.5000

5000 IMATGES / / /

## CONTINGUT

ANYS / TIPOL. DOCUM.

ST

FOTO

Retrat d'una noia

1966

317.020.387

Aurea Grau Sebastià de Can Potagrossa

IMATGES / PAPER /  
FOTOGRAFIA

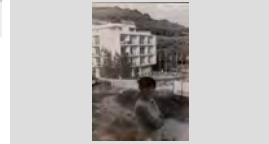

Retrat d'una noia al costat d'un cotxe.

1958

317.025.280

Maria Rosa Galí Tibau de Can Galí

IMATGES / PAPER /  
FOTOGRAFIA



Retrat d'una noia amb una disfressa.

1920

317.022.309

Conchita Font, dona del Sr. Saragossa

IMATGES / PAPER /  
FOTOGRAFIA



Retrat d'una noia e

1964

317.022.145

Lluïsa Carbonell Roca

IMATGES / PAPER /  
FOTOGRAFIA

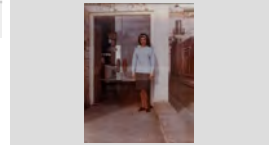

Retrat d'una noia en bicicleta.

1935

317.025.188

Carmeta Sais Vidal "del Chorro"

IMATGES / PAPER /  
FOTOGRAFIA



Retrat d'una noia i dues nenes.

1948

317.020.028

D'esquerra a dreta: Cristina Montfuleda Vindual, Carme Augué Vergés i Roser Montfuleda Vindual.

IMATGES / PAPER /  
FOTOGRAFIA

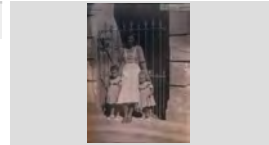

Retrat d'una noia i un gos.

1985

317.020.292

Iolanda Tello Tuset i un pastor alemany.

IMATGES / PAPER /  
FOTOGRAFIA



Retrat d'una noia.

1965

317.021. 161

Lluïsa Carbonell Roca

IMATGES / PAPER /  
FOTOGRAFIA

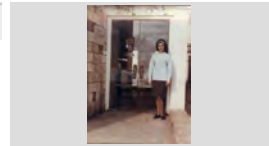

RETRAT D'UNA NUVIA I UN CUINER

1955

317.027.105

N.C. I FRANCESC CLUA MARSOL

IMATGES / PAPER /  
FOTOGRAFIA

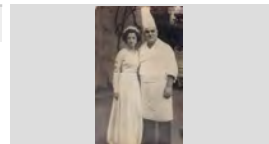

**FONS PERSONALS**

699 DIVERSOS

028 JOSEP VALLS I ROCA (A) BAMBI

**SS** 699.028.5000

5000 IMATGES / / /

**CONTINGUT****ANYS / TIPOL. DOCUM.****ST****FOTO**

RETRAT D'UNA PARELLA

1950

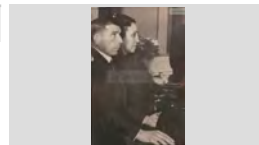
**317.027.110**ADOLFO PLANET ROSELL DE CAN DOLFO I MARIA  
SALVATELLA ANDREUIMATGES / PAPER /  
FOTOGRAFIA

Retrat d'una parella

1966

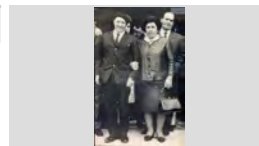
**317.025.003**Andreu Cardona Gruart , l' Andreuet i Catalina Esqueu  
Viadé, la Katerina PelaburrosIMATGES / PAPER /  
FOTOGRAFIA

RETRAT D'UNA PARELLA

1974

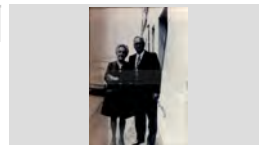
**317.026.080**ANGELINA PARÉS MONT I JOAN RIBOT PORTÉS DE  
CAN RIBOTIMATGES / PAPER /  
FOTOGRAFIA

Retrat d'una parella

1957

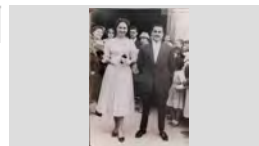
**317.020.220**Anita Jordi Llorens de Can Deri i en Leopoldo Rafart  
LlopartIMATGES / PAPER /  
FOTOGRAFIA

RETRAT D'UNA PARELLA

1970

**317.027.086**ANTONIA CERVELLÓ PALLARÉS I JOSEP REGUANT  
ALSINAIMATGES / PAPER /  
FOTOGRAFIA

Retrat d'una parella

1970

**317.019.261**Arseni Frigola Ripoll i la Cristina Bosch Utset de Ca l'  
Arseni.IMATGES / PAPER /  
FOTOGRAFIA

RETRAT D'UNA PARELLA

1970

**317.027.194**AURORA BABIO VILA DE CAN NAPIS I JOSEP VILA  
DE CAL VICHACIMATGES / PAPER /  
FOTOGRAFIA

RETRAT D'UNA PARELLA

1970

**317.027.121**CARLES BALTRONS AUSTRICH DE CA LA PEPA  
RAMS I PAQUITA GIL BURGADA DE CAN PACO GILIMATGES / PAPER /  
FOTOGRAFIA

RETRAT D'UNA PARELLA

1956

**317.026.272**CISETA FARNÉS LLOBERAS I JOAN AUSTRICH DE  
CAL GORGE BLANCIMATGES / PAPER /  
FOTOGRAFIA

**FONS** PERSONALS

699 DIVERSOS

028 JOSEP VALLS I ROCA (A) BAMBI

**SS** 699.028.5000

5000 IMATGES / / /

**CONTINGUT****ANYS / TIPOL. DOCUM.****ST****FOTO**

RETRAT D'UNA PARELLA

1945

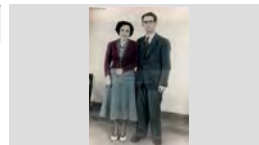
**317.026.311**CRISTINA MARLÉS CASALÍ I ALBERT BATLLE  
NICOLAUIMATGES / PAPER /  
FOTOGRAFIA

Retrat d'una parella

1965

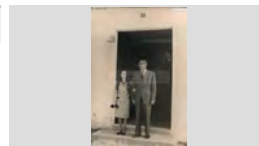
**317.025.230**Cristina Moré Bassart de Can Moré i Rodolfo Planet de  
Can RodolfoIMATGES / PAPER /  
FOTOGRAFIA

RETRAT D'UNA PARELLA

1965

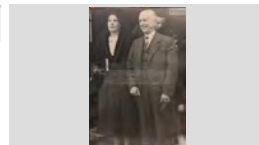
**317.027.146**CRISTINA PLANET ROSELL DE CAN PLANET I JOSEP  
MORÉ CROSAS DE CAN MORÉIMATGES / PAPER /  
FOTOGRAFIA

RETRAT D'UNA PARELLA

1957

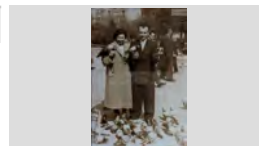
**317.027.349**DOLORS TAULÉ ARTAU I JOAN TRIADO ROQUET DE  
CAN TRIADO DONANT DE MENJAR ALS COLOMSIMATGES / PAPER /  
FOTOGRAFIA

RETRAT D'UNA PARELLA

1969

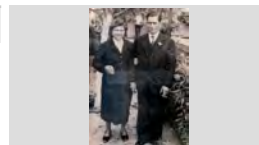
**317.026.054**DOLORS TORRENT PLANAS I PERE GRIMAL  
XANDRICH DE L'ANGELIMATGES / PAPER /  
FOTOGRAFIA

Retrat d'una parella

1992

**317.022.087**

Domingo Margalef Borrull i Maria Cinta Abas Nogues.

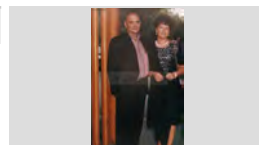
IMATGES / PAPER /  
FOTOGRAFIA

RETRAT D'UNA PARELLA

1988

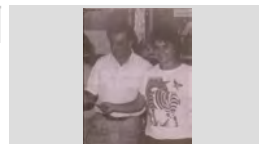
**317.027.342**EDUARD FARO ALUM "CAL ESPARDENYER" I  
CORONA MONTJÉ POLIMATGES / PAPER /  
FOTOGRAFIA

RETRAT D'UNA PARELLA

1992

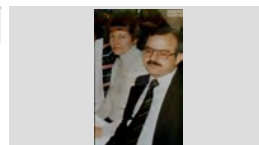
**317.026.308**ELENONORE VOLP VOGEL I GONZALO MARGELÍ  
GELMÁ DE CAN MARGELÍIMATGES / PAPER /  
FOTOGRAFIA

Retrat d'una parella

1975

**317.022.154**

Elvira Mateo Sala i Lluís Tallada Bernat de Cal Teixidó

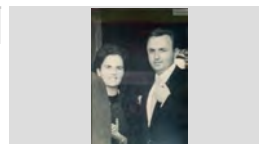
IMATGES / PAPER /  
FOTOGRAFIA

## FONS PERSONALS

699 DIVERSOS

028 JOSEP VALLS I ROCA (A) BAMBI

SS 699.028.5000

5000 IMATGES / / /

### CONTINGUT

ANYS / TIPOL. DOCUM.

ST

FOTO

Retrat d'una parella

1994

317.025.002

Emilia Sala Soler i Pepito Alba Martí de Cal Alba

IMATGES / PAPER /  
FOTOGRAFIA

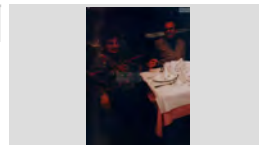

Retrat d'una parella

1960

317.022.115

Eugenio Marquès Ruscalleda i Enriqueta Tibau Robira de Can Genio

IMATGES / PAPER /  
FOTOGRAFIA

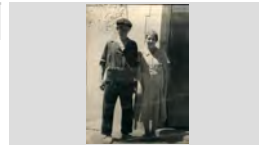

Retrat d'una parella

1965

317.020.043

Francesc Benito Inaraja i la Florita Bilbao Gómez.

IMATGES / PAPER /  
FOTOGRAFIA

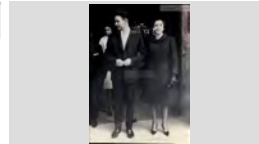

RETRAT D'UNA PARELLA

1993

317.027.232

FRANCESC MARQUÉS CARBÓ DE CAN MARQUÉS I  
ROSA JORDÀ AGUSTÍ DE CAN VITLLOC

IMATGES / PAPER /  
FOTOGRAFIA



RETRAT D'UNA PARELLA

1997

317.027.211

FRANCESC MAS RUHÍ I CONCHITA LLIBRE SANDEZ

IMATGES / PAPER /  
FOTOGRAFIA

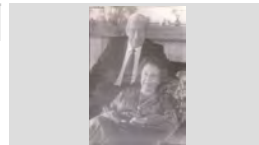

RETRAT D'UNA PARELLA

1981

317.027.199

FRANCESCA ARTAU PLÁ "LA MANELETE" I LLUÍS  
CLOTA MAS DE CAN CLOTA

IMATGES / PAPER /  
FOTOGRAFIA



RETRAT D'UNA PARELLA

1963

317.026.017

GRACIA SOLER PONT I SALVADOR RIBERA SALA;  
DARRERE SEU LA CARME GAITÁN GIL I LA PEPITA

IMATGES / PAPER /  
FOTOGRAFIA

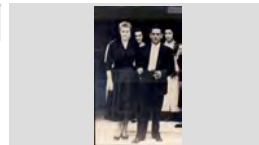

RETRAT D'UNA PARELLA

1955

317.027.355

HIGINI RIBAS SASTRE I TERESITA MORELL CUBIAS  
"LA FURRELETTE"

IMATGES / PAPER /  
FOTOGRAFIA

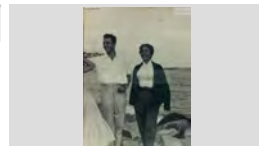

RETRAT D'UNA PARELLA

1935

317.027.410

JAUME PLANIOL COSTA DE CALS BESONS I ELVIRA  
AUSTRICH LLIRINÓS

IMATGES / PAPER /  
FOTOGRAFIA

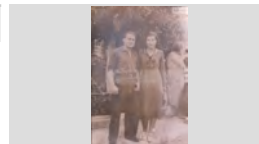

## FONS PERSONALS

699 DIVERSOS

028 JOSEP VALLS I ROCA (A) BAMBI

SS 699.028.5000

5000 IMATGES / / /

### CONTINGUT

### ANYS / TIPOL. DOCUM.

### ST

### FOTO

RETRAT D'UNA PARELLA

1995

317.028.173

JAUME RUSCALLEDA AUSTRICH DE CAL DRAGÓ I  
SILVIA BRIONES

IMATGES / PAPER /  
FOTOGRAFIA



RETRAT D'UNA PARELLA

1905

317.026.305

JAUME SAIS ARMENGOL I GERTRUDIS PEIX  
MONTAÑA

IMATGES / PAPER /  
FOTOGRAFIA



RETRAT D'UNA PARELLA

1969

317.027.306

JOAN CARBONELL AYMERICH I ANA LORENTE  
MUÑOZ, AL DARRERE L' ANTONIO HERNÁNDEZ

IMATGES / PAPER /  
FOTOGRAFIA

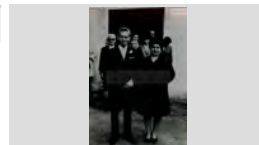

RETRAT D'UNA PARELLA

1993

317.026.292

JOAN MARQUEZ VENTURA I GENOVEVA PUBILL  
COT

IMATGES / PAPER /  
FOTOGRAFIA

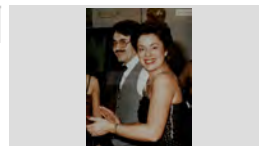

Retrat d'una parella

1993

317.019.073

Joan Poch Puig de Can Poch i la Teresita Oliva Turró.

IMATGES / PAPER /  
FOTOGRAFIA



RETRAT D'UNA PARELLA

1960

317.027.140

JOAN PUIGVERT SALICRÚ I PILAR RAFART PUIG DE  
CAL BURRIQUEÑO

IMATGES / PAPER /  
FOTOGRAFIA

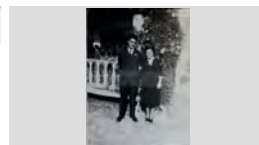

Retrat d'una parella

1970

317.025.204

Joan Ribera Aymerich i Encarnación López Pérez "  
L'polleria "

IMATGES / PAPER /  
FOTOGRAFIA

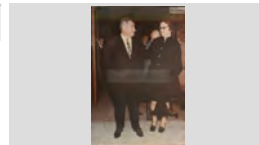

Retrat d'una parella

1962

317.025.111

Joan Ros Sala i Pilar Garcés Belio

IMATGES / PAPER /  
FOTOGRAFIA



Retrat d'una parella

1960

317.021.277

Joan Valls Ferrer de Can Pepet Mariano i Mercè Esqueu  
Austrich, la Mercè Fidela.

IMATGES / PAPER /  
FOTOGRAFIA





**FONS** PERSONALS

699 DIVERSOS

028 JOSEP VALLS I ROCA (A) BAMBI

**SS** 699.028.5000

5000 IMATGES / / /

**CONTINGUT****ANYS / TIPOL. DOCUM.****ST****FOTO**

RETRAT D'UNA PARELLA

1953

**317.027.227**JOAQUIM BARNÉS RAMÓN DE CAN TUT I PILAR  
MACIÀ TIBAU DE CAN MAROL AMB UNESIMATGES / PAPER /  
FOTOGRAFIA

RETRAT D'UNA PARELLA

1949

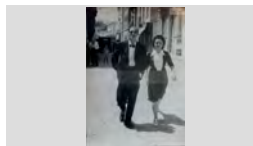
**317.027.122**JORDI BONET PUJOL DE CAN BONET I PILAR  
RAFART PUIG DE CAN RAFARTIMATGES / PAPER /  
FOTOGRAFIA

RETRAT D'UNA PARELLA

1960

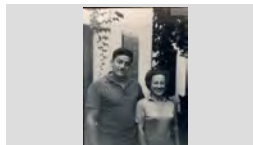
**317.026.019**JOSEP AGUSTÍ ANJOAIS I MARIA MAS SALA DE CAL  
BARRAQUERIMATGES / PAPER /  
FOTOGRAFIA

RETRAT D'UNA PARELLA

1965

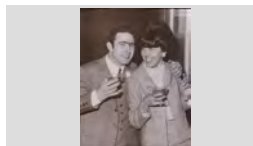
**317.027.182**JOSEP BORRELL BADIA DE CAN BORRELL I ANNA  
MARIA BARNÉS ARTUS DE MAS VILÀIMATGES / PAPER /  
FOTOGRAFIA

RETRAT D'UNA PARELLA

1945

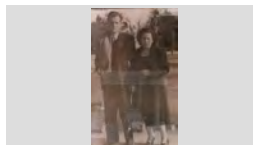
**317.026.153**JOSEP MARIA DOMÉNECH RODÉS I FLORA  
RABASSA SOLIGUER DE CAL TEROIMATGES / PAPER /  
FOTOGRAFIA

RETRAT D'UNA PARELLA

1970

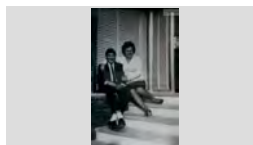
**317.027.125**JOSEP PUIGVERT RAFART I PEPITA PUIGVERT  
SALICRÚ DE CAL BURRIQUEÑOIMATGES / PAPER /  
FOTOGRAFIA

Retrat d'una parella

1966

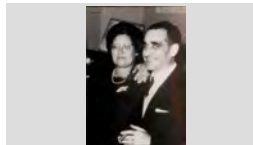
**317.021. 085**Layeta Marqués Mont i Francesc Marqués Mont de Cal  
Arturo cadiréIMATGES / PAPER /  
FOTOGRAFIA

RETRAT D'UNA PARELLA

1989

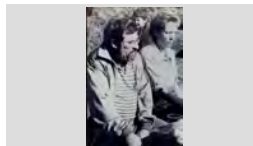
**317.028.068**LIBERTO TOMÁS ROCA "L'ESCARAMUCH" I  
CRISTINA MARQUÉS ALSINA DE CAL GRANETIMATGES / PAPER /  
FOTOGRAFIA

Retrat d'una parella

1996

**317.021.244**

Lluís Feixes i Carme Sánchez.

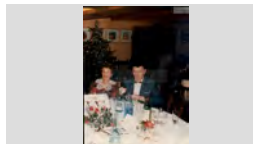
IMATGES / PAPER /  
FOTOGRAFIA

<b>FONS</b>	PERSONALS		
699	DIVERSOS		
028	JOSEP VALLS I ROCA (A) BAMBI	<b>SS</b>	699.028.5000
5000	IMATGES / / /		

CONTINGUT	ANYS / TIPOL. DOCUM.	ST	FOTO
Retrat d'una parella Lolita Enrich Camps i Santiago Riera de Can Gallisá	1963 IMATGES / PAPER / FOTOGRAFIA	<b>317.025.021</b>	
RETRAT D'UNA PARELLA LUCIA MUGARZA DE VELASCO I ANGEL VELASCO CASTELLANOS DE CAL PEÓ	1930 IMATGES / PAPER / FOTOGRAFIA	<b>317.027.295</b>	
Retrat d'una parella Magdalena Sedó Augué i Jaume Secall Masip de Can Secall	1995 IMATGES / PAPER / FOTOGRAFIA	<b>317.025.186</b>	
RETRAT D'UNA PARELLA MANEL SALA COLLS DE CAN XANCA I DOLORS BOADAS NUALART DE CAN TITS	1955 IMATGES / PAPER / FOTOGRAFIA	<b>317.027.119</b>	
Retrat d'una parella Maria Àngels Casassayas Guinart de Cal Tieso i Josep Maria Polo Pueyo, en Polo	1997 IMATGES / PAPER / FOTOGRAFIA	<b>317.022.271</b>	
Retrat d'una parella Maria Luisa Passapera Parés i en Romà Reyné Sureda en primer terme..	1965 IMATGES / PAPER / FOTOGRAFIA	<b>317.020.005</b>	
Retrat d'una parella Maria Oller Clapés i en Joan Burgada Roca de Can Cabanyes.	1965 IMATGES / PAPER / FOTOGRAFIA	<b>317.021. 071</b>	
Retrat d'una parella Maria Turbany i en Jaume Pujós .	1970 IMATGES / PAPER / FOTOGRAFIA	<b>317.019.139</b>	
Retrat d'una parella Matrimoni Fàbregas Fues	1957 IMATGES / PAPER / FOTOGRAFIA	<b>317.020.224</b>	

**FONS** PERSONALS

699 DIVERSOS

028 JOSEP VALLS I ROCA (A) BAMBI

**SS** 699.028.5000

5000 IMATGES / / /

**CONTINGUT****ANYS / TIPOL. DOCUM.****ST****FOTO**

RETRAT D'UNA PARELLA

1971

**317.027.069**MONTSERRAT ARMENGOL RIBERA I FRANCESC  
RAFART LLOPARTIMATGES / PAPER /  
FOTOGRAFIA

RETRAT D'UNA PARELLA

1960

**317.026.121**NARCISA FARNÉS LLOBERAS I JOAN AUSTRICH  
BARNÉS EL GORGUE BLANCIMATGES / PAPER /  
FOTOGRAFIA

Retrat d'una parella

1975

**317.020.062**

Noia N.C. i en Francesc Llopart "Xico Raba".

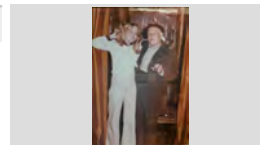
IMATGES / PAPER /  
FOTOGRAFIA

RETRAT D'UNA PARELLA

1970

**317.026.232**PAQUITA SAIS PEIX I PEPITO AGUSTÍ BAE LL, EN  
PITU JURIOLA; AL DARRERE A L'ESQUERRA ENIMATGES / PAPER /  
FOTOGRAFIA

RETRAT D'UNA PARELLA

1992

**317.028.016**

PEDRO MORÓN LÓPEZ I ROSA BANCELLS ALFARA

IMATGES / PAPER /  
FOTOGRAFIA

RETRAT D'UNA PARELLA

1942

**317.027.351**PEPITA PUIGVERT SALICRÚ DE CAN SOCAS I  
PEPITO LLINÁS SALA DE CAN PANSAIMATGES / PAPER /  
FOTOGRAFIA

RETRAT D'UNA PARELLA

1945

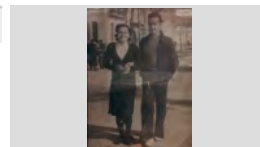
**317.027.403**PEPITA PUIGVERT SALICRÚ I PEPITO LLINÁS SALA  
DE CAN PANSAIMATGES / PAPER /  
FOTOGRAFIA

RETRAT D'UNA PARELLA

1972

**317.026.066**PEPITA SAURA ALÚM DE CAN PAU ALÚM I JOAN  
SALA MONTERO DE CAN CREUSIMATGES / PAPER /  
FOTOGRAFIA

Retrat d'una parella

1969

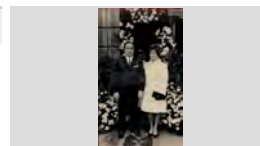
**317.025.314**Rafel Bellatriu Ribalta (en Rafel del San Remo) i  
Angelina García RamírezIMATGES / PAPER /  
FOTOGRAFIA

**FONS PERSONALS**

699 DIVERSOS

028 JOSEP VALLS I ROCA (A) BAMBI

**SS** 699.028.5000

5000 IMATGES / / /

**CONTINGUT**

**ANYS / TIPOL. DOCUM.**

**ST**

**FOTO**

Retrat d'una parella

1960

**317.025.235**

Rafel Ferro Gomís el noi Ferro i Carmen Subirats Sagrera

IMATGES / PAPER /  
FOTOGRAFIA



RETRAT D'UNA PARELLA

1977

**317.028.121**

RAMÓN LLOVERAS BARBOSA I MONTSERRAT XAPELLÍ AYMERICH DE CAN XAPELLÍ AMB UN

IMATGES / PAPER /  
FOTOGRAFIA



Retrat d'una parella

1958

**317.019.386**

Ramon Pi Duran i Rosa Llinós Noguera , darrere la Josefa Sala Lloveras.

IMATGES / PAPER /  
FOTOGRAFIA

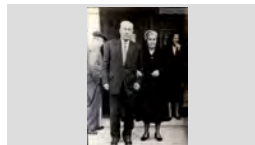

Retrat d'una parella

1979

**317.025.086**

Romá Comas Regi i Margarita Baltrons Arbó de Can Samalés

IMATGES / PAPER /  
FOTOGRAFIA



Retrat d'una parella

1989

**317.022.118**

Rosa Ribas Doménech i Joan Baltrons Colls de Ca la Luïsa espardenyera al port de la Bonaigua

IMATGES / PAPER /  
FOTOGRAFIA



Retrat d'una parella

1940

**317.019.397**

Rosalia Vindual Vidal i en Miquel Montfuleda Pujol de Ca l'Emilio.

IMATGES / PAPER /  
FOTOGRAFIA

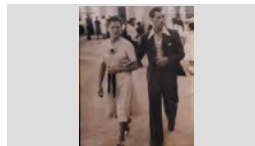

RETRAT D'UNA PARELLA

1973

**317.028.060**

ROSENDO ROIG I MONTSERRAT FÁBREGAS PLA "LA MONT DE CAN MASSANET"

IMATGES / PAPER /  
FOTOGRAFIA

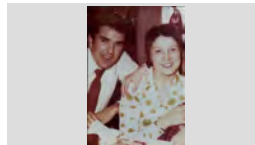

RETRAT D'UNA PARELLA

1925

**317.026.333**

SALVADOR MAGÍ ALIMANY "EN VADÓ DE LA NYERRA" I MARIA SALICRÚ RODÉS

IMATGES / PAPER /  
FOTOGRAFIA



Retrat d'una parella

1955

**317.020.032**

Salvador Soler i Maria Rosa Fábregas Durall de Can Durall.

IMATGES / PAPER /  
FOTOGRAFIA

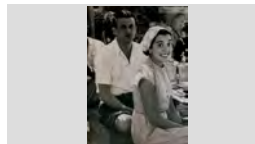

## FONS PERSONALS

699 DIVERSOS

028 JOSEP VALLS I ROCA (A) BAMBI

SS 699.028.5000

5000 IMATGES / / /

### CONTINGUT

ANYS / TIPOL. DOCUM.

ST

FOTO

Retrat d'una parella

1992

317.021.168

Teresa Iborra Pujol i en Jaume Gavaldà Colome

IMATGES / PAPER /  
FOTOGRAFIA



RETRAT D'UNA PARELLA

1985

317.027.214

VICENS LLOVERAS ESQUEU I JOSEFA GUILLAMÓN  
PELLICER DE CAN GIL

IMATGES / PAPER /  
FOTOGRAFIA



Retrat d'una parella

1968

317.022.138

Victòria Rodríguez González i Joaquim Vindual Vidal de  
Cal Granot

IMATGES / PAPER /  
FOTOGRAFIA



Retrat d'una parella

1965

317.022.129

Xicu Grabulosa Puigvert de Cal Omo i Antonia Cubero  
Sánchez;. Darrere la Cristina Palau Albertí

IMATGES / PAPER /  
FOTOGRAFIA



Retrat d'una parella

1979

317.022.117

Agustí Bardera i Pepita Sanders de Can Sanders

IMATGES / PAPER /  
FOTOGRAFIA



Retrat d'una parella

1990

317.020.278

Alfons Botey Collgros i la Rosa Maria Tibau de Can  
Maura.

IMATGES / PAPER /  
FOTOGRAFIA



Retrat d'una parella

1965

317.020.379

Àngela Esqueu Valls de Can Pelaburros i en Salvador  
Agustí Baell de Can Vadó Juriola.

IMATGES / PAPER /  
FOTOGRAFIA

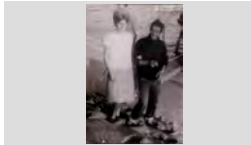

Retrat d'una parella

2000

317.025.252

Anita Sulé Salart i Josep Gimeno Silvestre

IMATGES / PAPER /  
FOTOGRAFIA



Retrat d'una parella

1970

317.022.285

Antoni Alcaraz Esqueu de Can Pelaburros i la Maria  
Àngels Casassayas guinart de Cal Tiesso

IMATGES / PAPER /  
FOTOGRAFIA





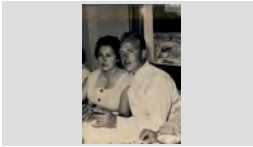
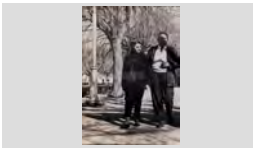
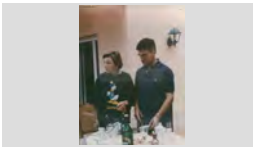
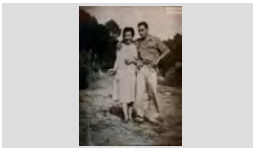

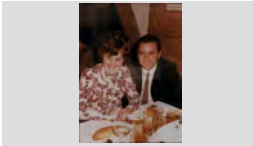

FONS		PERSONALS
699	DIVERSOS	
028	JOSEP VALLS I ROCA (A) BAMBI	SS 699.028.5000
5000	IMATGES / / /	

CONTINGUT	ANYS / TIPOL. DOCUM.	ST	FOTO
Retrat d'una parella Antoni Lamoglia Vives i la Rosa Puig Pellicer del Nueva Orleans . Del Nou Orleans	1971 IMATGES / PAPER / FOTOGRAFIA	317.019.058	
Retrat d'una parella Antònia Baltrons Arbó i Pere Vilà Rayo de Can Lleua	1958 IMATGES / PAPER / FOTOGRAFIA	317.021.395	
Retrat d'una parella Antonia Orench Sagrera de Can Rodón i Antonio Gironés Anguera	1965 IMATGES / PAPER / FOTOGRAFIA	317.025.265	
Retrat d'una parella Assumpció Llinós Arbó i Rafel Baltrons Arbó.	1968 IMATGES / PAPER / FOTOGRAFIA	317.021.217	
Retrat d'una parella Aurèlia Fusté De Tesso i Lluís Costa Gispert de Can Gardela.	1960 IMATGES / PAPER / FOTOGRAFIA	317.020.240	
Retrat d'una parella Aurora Surís Fanals i Antoni Martínez Planas de Can Martínez	1995 IMATGES / PAPER / FOTOGRAFIA	317.022.360	
Retrat d'una parella Carme Peix Bernatallada de Cal Peix i Joaquim Comas de Cala Matonera	1960 IMATGES / PAPER / FOTOGRAFIA	317.021.370	
Retrat d'una parella Carmen Castany i Pablo García Del Amo	1957 IMATGES / PAPER / FOTOGRAFIA	317.025.182	
Retrat d'una parella Conxita Tresserras Font i Pitu Ruscaleda Batlle de Cal Dragó	1973 IMATGES / PAPER / FOTOGRAFIA	317.022.372	

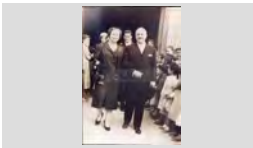
## FONS PERSONALS

699	DIVERSOS		
028	JOSEP VALLS I ROCA (A) BAMBI	SS	699.028.5000
5000	IMATGES / / /		

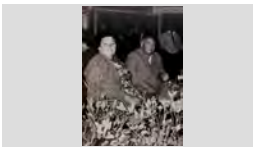
CONTINGUT	ANYS / TIPOL. DOCUM.	ST	FOTO
Retrat d'una parella Cristina Austrich Barnés i Carles Cardona Tomás de Can Paquito Rams.	1980 IMATGES / PAPER / FOTOGRAFIA	317.020.203	
Retrat d'una parella Cristina Montfuleda Vindual i en Joan Tallada Martínez, de Can Tallada	1971 IMATGES / PAPER / FOTOGRAFIA	317.021.293	
Retrat d'una parella Cristina Tomàs Maig Barnés i Joan Candela Aracil	1960 IMATGES / PAPER / FOTOGRAFIA	317.022.052	
Retrat d'una parella D'esquerra a dreta: Anita Hernández Valero i Rossendo Ribas Regi de Can Sargas	1990 IMATGES / PAPER / FOTOGRAFIA	317.020.390	
Retrat d'una parella D'esquerra a dreta: Carme Rusiñol Gunbau ,Antoni Illa Bardera i Antoni Bausili Vergés de l' hotel Excelsior	1957 IMATGES / PAPER / FOTOGRAFIA	317.022.217	
Retrat d'una parella Damià Creixell Barnés de Can Creixell i Angela Esqueu Valls de Can Pelaburros	1972 IMATGES / PAPER / FOTOGRAFIA	317.025.395	
Retrat d'una parella Divina Yubero Sidera i Josep Gil Doltra de Can Ginesta	1976 IMATGES / PAPER / FOTOGRAFIA	317.020.153	
Retrat d'una parella Dolors Llopert Relat i Bonaventura Rafart Planas, de Can Rafart.	1960 IMATGES / PAPER / FOTOGRAFIA	317.021.224	
Retrat d'una parella El matrimoni, Angeleta Curcoll Beya i Fèlix Torras Xarnach Can Torras.	1961 IMATGES / PAPER / FOTOGRAFIA	317.020.038	

**FONS** PERSONALS

699 DIVERSOS

028 JOSEP VALLS I ROCA (A) BAMBI

**SS** 699.028.5000

5000 IMATGES / / /

**CONTINGUT****ANYS / TIPOL. DOCUM.****ST****FOTO**

Retrat d'una parella

1994

**317.022.312**

Emilia Magí Nualart i Pere Bagudanch Tort, en Pere de la Bodega

IMATGES / PAPER /  
FOTOGRAFIA

Retrat d'una parella

1955

**317.022.273**

Emilia Martínez Ayats i Miquel Colls Viader de Can Ginesta

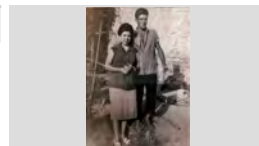
IMATGES / PAPER /  
FOTOGRAFIA

Retrat d'una parella

1950

**317.020.143**

Esteve Alsina Sala de Cal Cintet i la Maria Sala

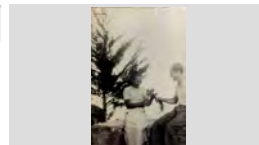
IMATGES / PAPER /  
FOTOGRAFIA

Retrat d'una parella

1965

**317.021.112**

Francesc Domènech Sagrera i Lola Font Graupera a la Plaça del Pilar, a Saragossa.

IMATGES / PAPER /  
FOTOGRAFIA

Retrat d'una parella

1971

**317.021.300**

Glòria Carles Vilà de Can Carles i Joan Castells Vilana

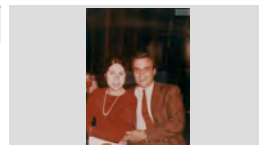
IMATGES / PAPER /  
FOTOGRAFIA

Retrat d'una parella

1955

**317.020.138**

Gràcia Soler Pons i Salvador Ribera Sala de Cal Ganso.

IMATGES / PAPER /  
FOTOGRAFIA

Retrat d'una parella

1952

**317.020.396**

Hortènsia Comas Sabadía i Pepet Colls Pla de Ca l'Ansiós.

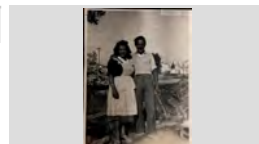
IMATGES / PAPER /  
FOTOGRAFIA

Retrat d'una parella

1955

**317.020.276**

Isidre Gich Pagés i Maria Pla Comas de Can Gich.

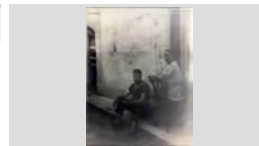
IMATGES / PAPER /  
FOTOGRAFIA

Retrat d'una parella

1956

**317.022.233**

Javier Carbonell de Can Daga i Pilar Macià Tibau de Can Marol

IMATGES / PAPER /  
FOTOGRAFIA



**FONS PERSONALS**

699 DIVERSOS

028 JOSEP VALLS I ROCA (A) BAMBI

**SS** 699.028.5000

5000 IMATGES / / /

**CONTINGUT****ANYS / TIPOL. DOCUM.****ST****FOTO**

Retrat d'una parella

1980

**317.025.053**

Jeroni Mercader Sala i Carme Merdader Sala de Can Mercader

IMATGES / PAPER /  
FOTOGRAFIA

Retrat d'una parella

1961

**317.020.360**

Joan Gallart Sais i Anita Torras Corcoll de Can Trons .

IMATGES / PAPER /  
FOTOGRAFIA

Retrat d'una parella

1960

**317.025.267**

Joan Valls Sala de Ca la Rosita Felip i Antonia Ribas Valls

IMATGES / PAPER /  
FOTOGRAFIA

Retrat d'una parella

1970

**317.025.060**

Jordi Pujol Bonet de Can Vadó Pastor i Conxita Utset Vila de Cal Sort

IMATGES / PAPER /  
FOTOGRAFIA

Retrat d'una parella

1974

**317.022.060**

Josep Esqueu Valls i Antònia Oliver Batlle de Can Pelaburros.

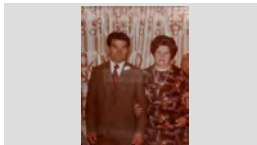
IMATGES / PAPER /  
FOTOGRAFIA

Retrat d'una parella

1985

**317.020.271**

Josep Maria Domènech Rodés i Flora Rabassa Soliguer, de Cal Tero.

IMATGES / PAPER /  
FOTOGRAFIA

Retrat d'una parella

1980

**317.022.324**

Josep Raurell Barnés i Cristina Valls Cornellà de Can Raurell

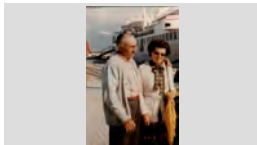
IMATGES / PAPER /  
FOTOGRAFIA

Retrat d'una parella

1980

**317.022.220**

Josep Sala Gascons i Remei Gascons Sureda, a la font de Canaletas.

IMATGES / PAPER /  
FOTOGRAFIA

Retrat d'una parella

1960

**317.021.294**

Josep Velis Sagrera i Montserrat Austrich Xarbau de Cal Rajoler.

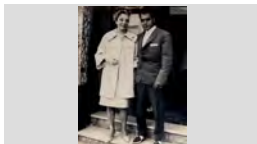
IMATGES / PAPER /  
FOTOGRAFIA

**FONS PERSONALS**

699 DIVERSOS

028 JOSEP VALLS I ROCA (A) BAMBI

**SS** 699.028.5000

5000 IMATGES / / /

**CONTINGUT**

**ANYS / TIPOL. DOCUM.**

**ST**

**FOTO**

Retrat d'una parella

1979

**317.021.263**

Juanita Faro Alúm de Ca l' espardenyera i en Francesc Fàbregas Pla asseguts a la sala de festes El Relicario.

IMATGES / PAPER /  
FOTOGRAFIA



Retrat d'una parella

1946

**317.020.291**

Juanita Felip Llauger i Esteve Pastor Balada. Al darrere : Eulàlia Marquès Mont i Francisco Termes Esgleas.

IMATGES / PAPER /  
FOTOGRAFIA

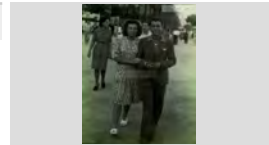

Retrat d'una parella

1970

**317.022.389**

Juanito Abuye Colom i Concepció Font Pujol de Can Conte

IMATGES / PAPER /  
FOTOGRAFIA



Retrat d'una parella

1958

**317.025.342**

Laura Sastre Berta i José Ribas Masjoan

IMATGES / PAPER /  
FOTOGRAFIA



Retrat d'una parella

1984

**317.022.121**

Leopoldo Rafart Llopart, en Poldo de Can Rafart i l' Anita Jordi Llorens

IMATGES / PAPER /  
FOTOGRAFIA

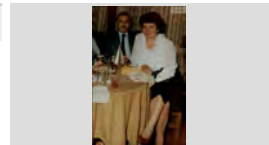

Retrat d'una parella

1985

**317.022.297**

Lluís Planellas Giralt de Can Gustu Ley i Lynn Oates.

IMATGES / PAPER /  
FOTOGRAFIA



Retrat d'una parella

1960

**317.025.308**

Lola Soler Coll i Josep Soler Coll de Can Rosaris

IMATGES / PAPER /  
FOTOGRAFIA

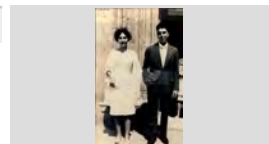

Retrat d'una parella

1970

**317.021.357**

Manel Rieradevall Gorch i Maria Antònia Casado Colomer

IMATGES / PAPER /  
FOTOGRAFIA

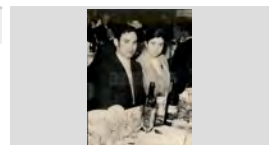

Retrat d'una parella

1947

**317.022.260**

Marcelina Casals Fauchs i Josep Palaudelmàs Giralt de Can Xardó

IMATGES / PAPER /  
FOTOGRAFIA

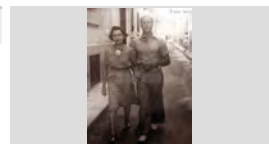

**FONS** PERSONALS

699 DIVERSOS

028 JOSEP VALLS I ROCA (A) BAMBI

**SS** 699.028.5000

5000 IMATGES / / /

**CONTINGUT****ANYS / TIPOL. DOCUM.****ST****FOTO**

Retrat d'una parella

1985

**317.021. 103**

Margarita Montero Fullá i en Carles Arpí Roca

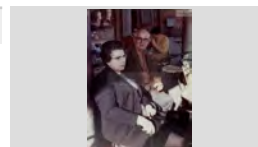
IMATGES / PAPER /  
FOTOGRAFIA

Retrat d'una parella

1960

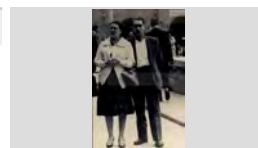
**317.025.311**Margarita Tort Vila i Ventura Recarte Yarza de Can  
VenturaIMATGES / PAPER /  
FOTOGRAFIA

Retrat d'una parella

1980

**317.021. 149**

Maria Antònia Leal Sayrol i en Pepito Moreno

IMATGES / PAPER /  
FOTOGRAFIA

Retrat d'una parella

1985

**317.021. 156**

Maria Cristina Arpí Montero i Gonzalo López Pérez

IMATGES / PAPER /  
FOTOGRAFIA

Retrat d'una parella

1979

**317.022.391**

Maria Enrique i German Castillejos de Cal Enrique

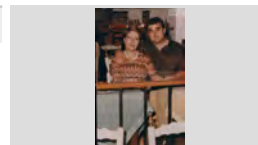
IMATGES / PAPER /  
FOTOGRAFIA

Retrat d'una parella

1943

**317.021. 155**Maria Fontrodona Xifró i Salvador Schilling Caro a dalt  
d'una barcaIMATGES / PAPER /  
FOTOGRAFIA

Retrat d'una parella

1950

**317.022.139**

Maria Pont Tibau i Fèlix Grabulosa Puigvert de Ca l'Omo

IMATGES / PAPER /  
FOTOGRAFIA

Retrat d'una parella

1932

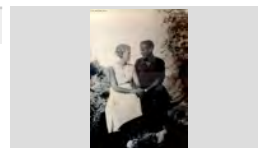
**317.022.219**Maria Reyné Parés i Agustí Cabañas Llobet de Can  
CabañasIMATGES / PAPER /  
FOTOGRAFIA

Retrat d'una parella

1955

**317.021. 134**

Maria Rosa Garriga i Quimet Turbany Ribas

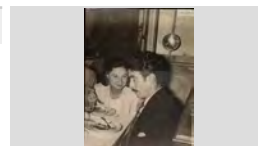
IMATGES / PAPER /  
FOTOGRAFIA

**FONS PERSONALS**

699 DIVERSOS

028 JOSEP VALLS I ROCA (A) BAMBI

SS 699.028.5000

5000 IMATGES / / /

**CONTINGUT****ANYS / TIPOL. DOCUM.****ST****FOTO**

Retrat d'una parella

1979

317.025.255

Maria Rosa Vila Subirana i Josep Blanch Soler de Cal Evaristo

IMATGES / PAPER /  
FOTOGRAFIA

Retrat d'una parella

1961

317.025.106

Maria Vila Rayo, Jaume Cardona Austrich en "Rony", al fons Petra Carbonell Vila

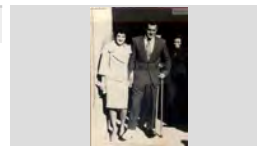
IMATGES / PAPER /  
FOTOGRAFIA

Retrat d'una parella

1988

317.021.334

Mariano Sanz Pereras i la Cristina Planellas Viñas de Can Mariano carter.

IMATGES / PAPER /  
FOTOGRAFIA

Retrat d'una parella

1985

317.022.313

Mariano Sanz Pereras, en Mariano carter i Cristina Planellas Viñas

IMATGES / PAPER /  
FOTOGRAFIA

Retrat d'una parella

1976

317.022.261

Marta Enrique i Germàn Castillejos

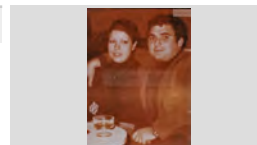
IMATGES / PAPER /  
FOTOGRAFIA

Retrat d'una parella

1957

317.025.078

Matrimoni Cantin Coll

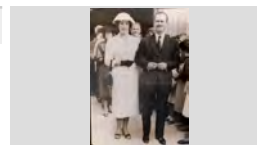
IMATGES / PAPER /  
FOTOGRAFIA

Retrat d'una parella

1962

317.025.129

Miquel Ferrer Martí i Jaume Pujol Soles de Can Pujol

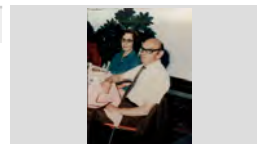
IMATGES / PAPER /  
FOTOGRAFIA

Retrat d'una parella

1951

317.021.098

Mònica Munt Llinós de Can Munt i en Josep Vidal Planas

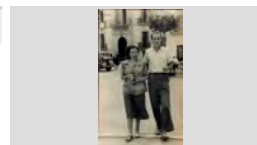
IMATGES / PAPER /  
FOTOGRAFIA

Retrat d'una parella

1986

317.022.106

Montse Tort Llorens i en Florentino González Hernández

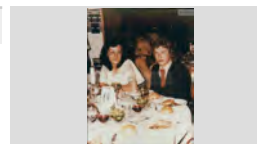
IMATGES / PAPER /  
FOTOGRAFIA

**FONS** PERSONALS

699 DIVERSOS

028 JOSEP VALLS I ROCA (A) BAMBI

SS 699.028.5000

5000 IMATGES / / /

**CONTINGUT**

ANYS / TIPOL. DOCUM.

ST

FOTO

Retrat d'una parella

1935

317.022.392

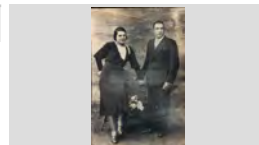
Narcisa Cardona Gruart i Andreu Cardona Gruart l'  
AndreuetIMATGES / PAPER /  
FOTOGRAFIA

Retrat d'una parella

1968

317.025.277

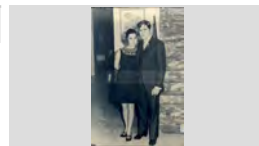
Paquita Riera Bonavía, la Key i José Jiménez Moreno en  
LeteIMATGES / PAPER /  
FOTOGRAFIA

Retrat d'una parella

1985

317.022.363

Pepe Baeza Urios i Carme Bancells Congs de Ca la  
CongsIMATGES / PAPER /  
FOTOGRAFIA

Retrat d'una parella

1970

317.019.357

Pepet Valls i Mercè Esqueu de Can Pepet Mariano

IMATGES / PAPER /  
FOTOGRAFIA

Retrat d'una parella

1961

317.021. 183

Pepita Araujo Cardona i Martí Gavarró Bonell

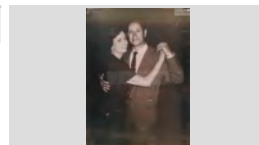
IMATGES / PAPER /  
FOTOGRAFIA

Retrat d'una parella

1960

317.021. 139

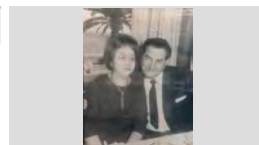
Pepita Giralt Giralt Agustí Bonet Prats de Can Vadó  
pastor.IMATGES / PAPER /  
FOTOGRAFIA

Retrat d'una parella

1955

317.020.380

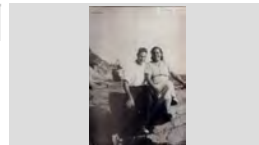
Pepito Enrich Gispert i Montserrat Camps Mir de Can  
Gallissà.IMATGES / PAPER /  
FOTOGRAFIA

Retrat d'una parella

1971

317.022.006

Pepito Moreno i Antònia Leal Sayrol de Can Leal.

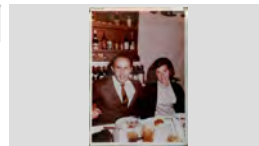
IMATGES / PAPER /  
FOTOGRAFIA

Retrat d'una parella

1950

317.025.295

Pere Riera (Pere Gabach) i una dona N.C. de Can  
BugarolasIMATGES / PAPER /  
FOTOGRAFIA

## FONS PERSONALS

699 DIVERSOS

028 JOSEP VALLS I ROCA (A) BAMBI

SS 699.028.5000

5000 IMATGES / / /

### CONTINGUT

ANYS / TIPOL. DOCUM.

ST

FOTO

Retrat d'una parella

1960

317.021.265

Rossita Frigola Tarrés i en Josep Carbó Vila de Can Carbó

IMATGES / PAPER /  
FOTOGRAFIA



Retrat d'una parella

1970

317.025.247

Sebastià Orench Sagrera el noi Rodón i Pepita Soler Coll de Cal Rosaris

IMATGES / PAPER /  
FOTOGRAFIA



Retrat d'una parella

1959

317.025.144

Teresa Cucala i Antonio Fàbregas Fradera, L' Antonet

IMATGES / PAPER /  
FOTOGRAFIA



Retrat d'una parella

1955

317.021.025

Teresa Pons Baltrons i Evaristo Soler Soler de Ca l'Evaristo.

IMATGES / PAPER /  
FOTOGRAFIA



Retrat d'una parella

1980

317.025.266

Vicens Hernández en Valencià i Teresa Carbonell Camps de Can Bana

IMATGES / PAPER /  
FOTOGRAFIA

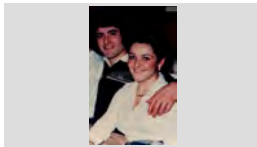

Retrat d'una parella .

1992

317.019.054

Jordi Martínez Planas i Francis Puig Forcada de Can Martínez .

IMATGES / PAPER /  
FOTOGRAFIA



Retrat d'una parella a l'església

1975

317.025.095

Josep Xirgu Martí i Rosa Ensesa de Cal Ensesa al banc de mig

IMATGES / PAPER /  
FOTOGRAFIA



RETRAT D'UNA PARELLA A LA PLATJA

1950

317.026.362

PILAR RIBAS VIÑOLAS I JULIÀ FAURIA COLL

IMATGES / PAPER /  
FOTOGRAFIA



Retrat d'una parella a la platja.

1955

317.022.132

Joan Candela Aracil i Cristina Tomàs Maig Barnés

IMATGES / PAPER /  
FOTOGRAFIA

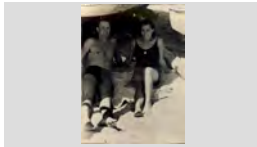

<b>FONS</b>	PERSONALS		
699	DIVERSOS		
028	JOSEP VALLS I ROCA (A) BAMBI	<b>SS</b>	699.028.5000
5000	IMATGES / / /		

CONTINGUT	ANYS / TIPOL. DOCUM.	ST	FOTO
RETRAT D'UNA PARELLA A LA PORTA D'UNA ERMITA ANTONIA BALTRONS ARBÓ I PERE RAYO VILA; AL DARRERE: PACO FAURIA COLL I JOAN CLAPÉS	1960 IMATGES / PAPER / FOTOGRAFIA	<b>317.027.372</b>	
RETRAT D'UNA PARELLA A LA PORTA DE LA ESGLÉSIA ASSUMPCIÓ LLIRINÓS ARBÓ DE CA LA PAUA I RAFEL BALTRONS ARBÓ DE CAN JOAN MANCO	1959 IMATGES / PAPER / FOTOGRAFIA	<b>317.027.015</b>	
RETRAT D'UNA PARELLA A LA PORTA DE LA ESGLÉSIA BENIGNO REGUANT MONTAÑA DE CAN BENIGNO I FILOMENA LLINÁS SALELLAS DE CAN DERI	1970 ca IMATGES / PAPER / FOTOGRAFIA	<b>317.026.078</b>	
RETRAT D'UNA PARELLA A LA PORTA DE LA ESGLÉSIA CARLOS RUSCALLEDA BANCELLS I MERCHE BALAGUER VALEN	1970 IMATGES / PAPER / FOTOGRAFIA	<b>317.026.326</b>	
RETRAT D'UNA PARELLA A LA PORTA DE LA ESGLÉSIA CRISTOFOL OBIOLS GUINART DE CAN TOFUL GANGA I JUANITA LLOVERAS CASANOVAS	1965 IMATGES / PAPER / FOTOGRAFIA	<b>317.026.061</b>	
RETRAT D'UNA PARELLA A LA PORTA DE LA ESGLÉSIA ISIDRO PIBERNAT MIR DE CAN ISIDRE FERRER I MARIA CAUPERA CORONAS DE CAN BELTRÁN	1948 IMATGES / PAPER / FOTOGRAFIA	<b>317.026.016</b>	
RETRAT D'UNA PARELLA A LA PORTA DE LA ESGLÉSIA JOAN ROMANÍ FÁBREGAS I MARIA ROSA DRAPER MONTERO	1970 IMATGES / PAPER / FOTOGRAFIA	<b>317.026.342</b>	
RETRAT D'UNA PARELLA A LA PORTA DE LA ESGLÉSIA JOAN SURÍS VILARÓ I MARIA RIERA DOMÉNECH	1970 IMATGES / PAPER / FOTOGRAFIA	<b>317.026.341</b>	
RETRAT D'UNA PARELLA A LA PORTA DE LA ESGLÉSIA JORDI AUSTRICH VIÑOLAS DE CAN XICU RAMS I ASSUMPCIÓ LLIRINÓS ARBÓ DE CA LA PAUA	1962 IMATGES / PAPER / FOTOGRAFIA	<b>317.027.002</b>	

<b>FONS</b>	PERSONALS
699	DIVERSOS
028	JOSEP VALLS I ROCA (A) BAMBI <span style="float: right;"><b>SS</b> 699.028.5000</span>
5000	IMATGES / / /

CONTINGUT	ANYS / TIPOL. DOCUM.	ST	FOTO
RETRAT D'UNA PARELLA A LA PORTA DE LA ESGLÉSIA LOLA AUBACH I JOSEP ABUYÉ COLOM	1970 IMATGES / PAPER / FOTOGRAFIA	<b>317.026.344</b>	
RETRAT D'UNA PARELLA A LA PORTA DE LA ESGLÉSIA LOLITA RUSCALLEDA GALLART I VALENTI ORPÍ DESCALS	1970 IMATGES / PAPER / FOTOGRAFIA	<b>317.026.330</b>	
RETRAT D'UNA PARELLA A LA PORTA DE LA ESGLÉSIA MARIA BACIANA SAMPERE I JOAQUIM FONT MARLÉS "EN FONT"	1957 IMATGES / PAPER / FOTOGRAFIA	<b>317.027.174</b>	
RETRAT D'UNA PARELLA A LA PORTA DE LA ESGLÉSIA MATRIMONI ESTEVE	1957 IMATGES / PAPER / FOTOGRAFIA	<b>317.027.172</b>	
RETRAT D'UNA PARELLA A LA PORTA DE LA ESGLÉSIA MATRIMONI ESTEVE SOLER TEROL	1957 IMATGES / PAPER / FOTOGRAFIA	<b>317.027.166</b>	
RETRAT D'UNA PARELLA A LA PORTA DE LA ESGLÉSIA MATRIMONI LLOBET	1957 IMATGES / PAPER / FOTOGRAFIA	<b>317.027.171</b>	
RETRAT D'UNA PARELLA A LA PORTA DE LA ESGLÉSIA PEPE COT FUSTÉ I PEPITA SALA VINDUAL DE CAN MOSCA	1960 IMATGES / PAPER / FOTOGRAFIA	<b>317.027.319</b>	
RETRAT D'UNA PARELLA A LA PORTA DE LA ESGLÉSIA URSULA PLANET SALVATELLA I BLAS PANÉ FARRÉ DE CAN DOLFO	1962 IMATGES / PAPER / FOTOGRAFIA	<b>317.026.300</b>	
RETRAT D'UNA PARELLA A LA SORTIDA D'UNA ESGLÉSIA BENITO FERRER MOLINS I DOLORS BATALLÉ CODINA; AL SEU DARRERE LA ROSITA PIBERNAT	1948 IMATGES / PAPER / FOTOGRAFIA	<b>317.026.021</b>	



**FONS PERSONALS**

699 DIVERSOS

028 JOSEP VALLS I ROCA (A) BAMBI

**SS** 699.028.5000

5000 IMATGES / / /

**CONTINGUT****ANYS / TIPOL. DOCUM.****ST****FOTO**

Retrat d'una parella a la sortida de l'església.

1962

**317.021.075**

Andreu Isern Clapés de Cal Isern i Maria Àngels Rodés de Can Mistus.

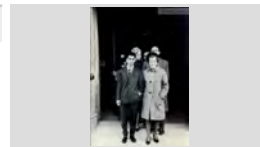
IMATGES / PAPER /  
FOTOGRAFIA

Retrat d'una parella a la sortida de l'església.

1960

**317.025.387**

Consol Grimal i Salvador Sala " El noi Malanima "

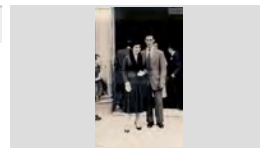
IMATGES / PAPER /  
FOTOGRAFIA

RETRAT D'UNA PARELLA AL CAMP

1940

**317.027.009**

SALVADOR COMAS PLANET I MARIA CABRA CORNELLÁ

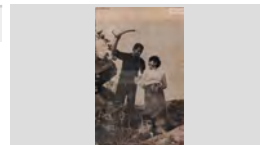
IMATGES / PAPER /  
FOTOGRAFIA

RETRAT D'UNA PARELLA AL DINAR DELS JUBILATS

1998

**317.027.309**

JOAN RAMOS PLUJA I JUANA CUADRADO VALERO

IMATGES / PAPER /  
FOTOGRAFIA

RETRAT D'UNA PARELLA AL DINAR DELS JUBILATS

1998

**317.027.310**

MARIA SUAREZ I JOSEP GIRONÉS FONTANELLA "PITU JARDINER"

IMATGES / PAPER /  
FOTOGRAFIA

RETRAT D'UNA PARELLA AL DINAR DELS JUBILATS

1998

**317.027.311**

PERE ARBÓ ROCA I ROSA FREIXAS MARIA

IMATGES / PAPER /  
FOTOGRAFIA

RETRAT D'UNA PARELLA AL ENVELAT

1978

**317.027.221**

MARIA RUANO EXPOSITO I SALVADOR PUJÓS TRESSERRAS DE CAN PUJÓS

IMATGES / PAPER /  
FOTOGRAFIA

RETRAT D'UNA PARELLA AMB FOTOS SEPARADES

1962

**317.026.133**

MARTÍ HUGAS I JOANA JANÉ SERRALET DE EL MOLÍ

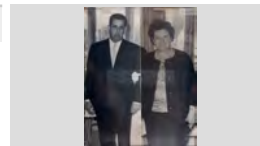
IMATGES / PAPER /  
FOTOGRAFIA

RETRAT D'UNA PARELLA AMB UN RAM DE FLORS

1991

**317.027.359**

AURORA RAMOS RUIZ I GERMINAL ROS MARTÍ DE CAL ROS

IMATGES / PAPER /  
FOTOGRAFIA

**FONS** PERSONALS

699 DIVERSOS

028 JOSEP VALLS I ROCA (A) BAMBI

**SS** 699.028.5000

5000 IMATGES / / /

**CONTINGUT****ANYS / TIPOL. DOCUM.****ST****FOTO**

Retrat d'una parella amb vestuari de treball.

1960

**317.025.016**

Jaume Ribera Aymerich i Carme Rodríguez

IMATGES / PAPER /  
FOTOGRAFIA

RETRAT D'UNA PARELLA ASSEGUDA EN UN BANC

1927

**317.026.192**PEPETA SAIS PEIX I JOAN AUSTRICH BIANCHI DE  
CAN BIANCHIIMATGES / PAPER /  
FOTOGRAFIA

Retrat d'una parella asseguda en un banc.

1965

**317.025.331**

Marcelo Gallart Stegmaier i Carmen Llenas Maciá

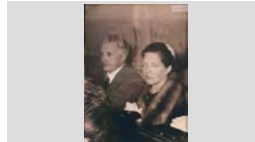
IMATGES / PAPER /  
FOTOGRAFIA

RETRAT D'UNA PARELLA ASSEGUTS EN UN PEDRÍS

1938

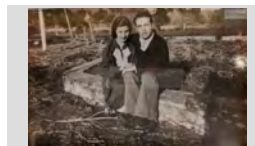
**317.026.057**CONCEPCIÓ FONT PUJOL I JUANITO ABUYÉ COLOM  
DE CAN CONTEIMATGES / PAPER /  
FOTOGRAFIA

Retrat d'una parella ballant.

1948

**317.025.228**Concepció Font Pujol i Juanito Abuyé Colom de Can  
ConteIMATGES / PAPER /  
FOTOGRAFIA

RETRAT D'UNA PARELLA CAMINANT

1975

**317.026.077**ANGELINA CORCOLL BEYA I FELIX TORRÁS  
XARNACH DE CAN TORRASIMATGES / PAPER /  
FOTOGRAFIA

RETRAT D'UNA PARELLA CAMINANT

1975

**317.026.090**ANITA TORRAS CORCOLL DE CAN TORRAS I JOAN  
GALLART SAIS EL NOI TRONSIMATGES / PAPER /  
FOTOGRAFIA

RETRAT D'UNA PARELLA CAMINANT

1985

**317.026.130**

NATI GIRALT GIRALT I MIQUEL COSTA PLANELLAS

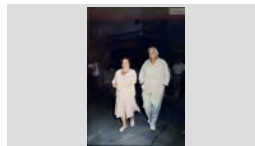





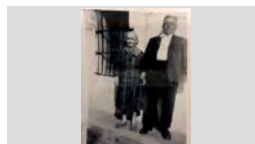

IMATGES / PAPER /  
FOTOGRAFIA

RETRAT D'UNA PARELLA D'AVIS



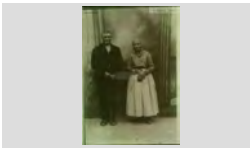

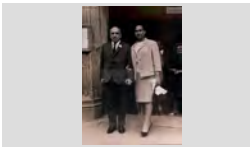
1960

**317.026.012**CRISTINA MARCH BURSET I DAMIÀ CREIXELL  
BARNÉS DE CAN CREIXELLIMATGES / PAPER /  
FOTOGRAFIA

<b>FONS</b>	PERSONALS
699	DIVERSOS
028	JOSEP VALLS I ROCA (A) BAMBI <span style="float: right;">SS 699.028.5000</span>
5000	IMATGES / / /

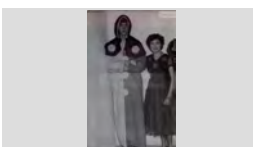
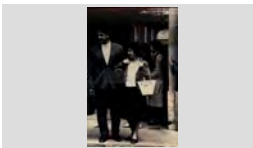
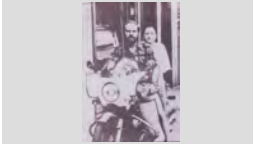
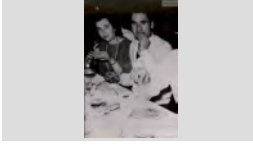
CONTINGUT	ANYS / TIPOL. DOCUM.	ST	FOTO
RETRAT D'UNA PARELLA D'AVIS ESTEVE ARTAU BANDRICH I MARIA BARRI MASANEDA	1915 CA IMATGES / PAPER / FOTOGRAFIA	317.027.241	
RETRAT D'UNA PARELLA D'AVIS ESTEVE COLL JELINÁ I MARIA PARÉS MAGÍ	1939 IMATGES / PAPER / FOTOGRAFIA	317.026.160	
RETRAT D'UNA PARELLA D'AVIS I UN NADÓ ANTONI DURÁN SIERRA, RAMONA JOAN I EL NADÓ TONI DURÁN PASTOR	1999 IMATGES / PAPER / FOTOGRAFIA	317.027.284	
Retrat d'una parella d'avis. Balbina Rivas Gotarra i Damiá Barnés Taberner de Can Buigas	1960 IMATGES / PAPER / FOTOGRAFIA	317.025.307	
Retrat d'una parella d'avis. Domingo Roca i Catalina Gironès, de Can Ribalaigua.	1925 IMATGES / PAPER / FOTOGRAFIA	317.019.110	
Retrat d'una parella d'avis. Manel Barnés i Francesca Garcia, de Cal Tut .	1975 IMATGES / PAPER / FOTOGRAFIA	317.019.044	
Retrat d'una parella d'avis. Rosa Llrinós Lloveras i en Miquel Lloveras Poch.	1975 IMATGES / PAPER / FOTOGRAFIA	317.019.226	
RETRAT D'UNA PARELLA DAVANT LA PORTA DE LA ESGLÉSIA LIBERTO REYNÉ CASTELLS I ROSITA JORDÁ AGUSTÍ DE CAN LIBERTO	1968 IMATGES / PAPER / FOTOGRAFIA	317.026.004	
Retrat d'una parella de Can Maria Sánchez Méndez i en Pedro Calventus Checa.	1985 IMATGES / PAPER / FOTOGRAFIA	317.020.218	

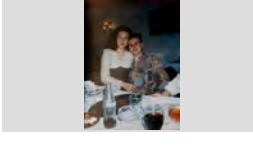
<b>FONS</b>	PERSONALS	
699	DIVERSOS	
028	JOSEP VALLS I ROCA (A) BAMBI	<b>SS</b> 699.028.5000
5000	IMATGES / / /	

CONTINGUT	ANYS / TIPOL. DOCUM.	ST	FOTO
Retrat d'una parella de Can Cintet. Paquita Llinàs Puig i Esteve Alsina Sala de Can Cintet.	1990 IMATGES / PAPER / FOTOGRAFIA	<b>317.020.209</b>	
RETRAT D'UNA PARELLA DISFRESSADA LLUÍS BARNÉS POU I MARIA RUSCALLEDA GALLART	1959 IMATGES / PAPER / FOTOGRAFIA	<b>317.027.247</b>	
Retrat d'una parella e Xavier Macià Andreu de Can Marol i Enriqueta Termes Esgleas de Can Termes	1955 IMATGES / PAPER / FOTOGRAFIA	<b>317.025.315</b>	
RETRAT D'UNA PARELLA EN MOTO JOSÉ MARIA CRUZ GARCÍA I MARIA VICTORIA BERASATEGUI GASTÓN	1977 IMATGES / PAPER / FOTOGRAFIA	<b>317.028.190</b>	
RETRAT D'UNA PARELLA EN UN APAT ANTONIA REQUENA GARCÍA I JOSEP BURCET EXPOSITO DE CAL CANARI	1958 IMATGES / PAPER / FOTOGRAFIA	<b>317.026.290</b>	
RETRAT D'UNA PARELLA EN UN ÀPAT JOAQUIM MAGRIÀ COROMINAS, EN QUIMET DE LA BETSINA I MARIA CAMPS FIGUERA	1975 IMATGES / PAPER / FOTOGRAFIA	<b>317.026.052</b>	
RETRAT D'UNA PARELLA EN UN ÀPAT MARIA ALMUDENA NOVOA ESPINAR I MIGUEL ANGEL FLORES CASTILLO	1997 IMATGES / PAPER / FOTOGRAFIA	<b>317.026.209</b>	
RETRAT D'UNA PARELLA EN UN ÀPAT PEP TALLADA MARTÍNEZ I ANNA MARIA TALLADA MARTÍNEZ	1965 IMATGES / PAPER / FOTOGRAFIA	<b>317.026.073</b>	
Retrat d'una parella en un àpat. Carmen Burgada Llobet i Francisco Dillonder Andreu de Cal Salero	1970 IMATGES / PAPER / FOTOGRAFIA	<b>317.025.383</b>	

## FONS PERSONALS

699 DIVERSOS

028 JOSEP VALLS I ROCA (A) BAMBI

SS 699.028.5000

5000 IMATGES / / /

### CONTINGUT

### ANYS / TIPOL. DOCUM.

### ST

### FOTO

RETRAT D'UNA PARELLA EN UN CAMPANAR

1994

317.027.068

LEOPOLDO RAFART LLOPART I ANITA JORDI LLORENS

IMATGES / PAPER /  
FOTOGRAFIA

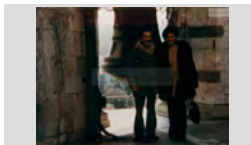

RETRAT D'UNA PARELLA EN UN CARRER

1962

317.027.064

ENTIC REGUANT ALSINA DE CAN BENIGNO I ASSUMPCIÓ LLIRINÓS ARBÓ DE CA LA PAUA

IMATGES / PAPER /  
FOTOGRAFIA

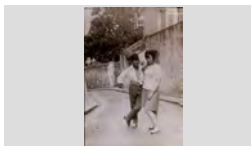

RETRAT D'UNA PARELLA EN UN CASAMENT

1970

317.026.343

AUGUST MAS LLIBRE I MARIA ANGELS CASASSAYAS GUINART

IMATGES / PAPER /  
FOTOGRAFIA

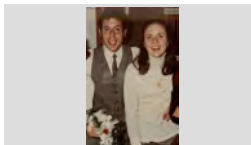

RETRAT D'UNA PARELLA EN UN CASAMENT

1970

317.026.117

CRISTINA ABUYÉ RIBAS I ANTONIO MATA VENTURA DE CAN MATAS

IMATGES / PAPER /  
FOTOGRAFIA



RETRAT D'UNA PARELLA EN UN CASAMENT

1970

317.026.321

CRISTINA MONTERO FULLÁ I JOAN BAPTISTA BERNAT SARRÓ

IMATGES / PAPER /  
FOTOGRAFIA



RETRAT D'UNA PARELLA EN UN CASAMENT

1970

317.026.328

JOAN PIBERNAT BOSCH I ROSER MAS LLIBRE

IMATGES / PAPER /  
FOTOGRAFIA



RETRAT D'UNA PARELLA EN UN CASAMENT

1970

317.026.032

PEPITA VILA ALSINA I HIGINIO RIBAS SASTRE

IMATGES / PAPER /  
FOTOGRAFIA



RETRAT D'UNA PARELLA EN UN CASAMENT

1970

317.026.327

SALVADOR PALAUDELMAS CASALS I MONTSERRAT CARLES PARÉS

IMATGES / PAPER /  
FOTOGRAFIA



Retrat d'una parella en un casament

1959

317.025.382

Trini Soler Pujol de Can Peixaia i Luís Zapata Gordón

IMATGES / PAPER /  
FOTOGRAFIA

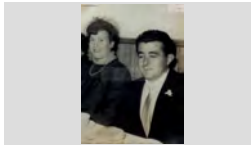

## FONS PERSONALS

699 DIVERSOS

028 JOSEP VALLS I ROCA (A) BAMBI

SS 699.028.5000

5000 IMATGES / / /

## CONTINGUT

ANYS / TIPOL. DOCUM.

ST

FOTO

RETRAT D'UNA PARELLA EN UN MIRADOR

1990

317.026.236

MARIA MASÓ SERRA I JAUME PALAU PALAU

IMATGES / PAPER /  
FOTOGRAFIA



Retrat d'una parella en un pont.

1960

317.025.259

Paquita Torruella Doménech i Miquel Jordi Llinás el noi  
Deri

IMATGES / PAPER /  
FOTOGRAFIA

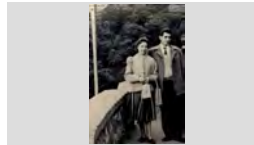

Retrat d'una parella en una escala.

1973

317.025.114

Montserrat Martí Fabregó i Francesc Boadas Enrich de  
Ca la Moreneta

IMATGES / PAPER /  
FOTOGRAFIA

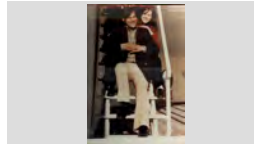

RETRAT D'UNA PARELLA ENTALULATS

1998

317.027.299

MARIA MATEO HERNANDO I JOAN BLASCO FUSTÉ  
"EN JOAN DE LES ALEGRIES"  
ESL MÉS SARDANISTES. FOTO; R. CUFÍ

IMATGES / PAPER /  
FOTOGRAFIA



RETRAT D'UNA PARELLA ENTAULATS

1967

317.027.156

AGUSTINA RAFART ARMENGOL DE CAN RAFART I  
ENRIC REGUANT ALSINA DE CAN BENIGNO

IMATGES / PAPER /  
FOTOGRAFIA



RETRAT D'UNA PARELLA ENTAULATS

1958

317.027.289

ANTONIA FELIP ESCOFET I MANEL VELASCO  
MUGARZA "EN MANEL PEÓ"

IMATGES / PAPER /  
FOTOGRAFIA



RETRAT D'UNA PARELLA ENTAULATS

1970

317.027.091

BENIGNE REGUANT MONTAÑA I PEPETA ALSINA  
CORTINA

IMATGES / PAPER /  
FOTOGRAFIA



RETRAT D'UNA PARELLA ENTAULATS

1992

317.027.279

CARMEN LASHERAS CUARTERO I JOSÉ ELEUTERIO  
PANDO MARQUEZ

IMATGES / PAPER /  
FOTOGRAFIA



RETRAT D'UNA PARELLA ENTAULATS

1982

317.026.145

CONSTANTI MAS BOADAS EN TINUS I DOLORS  
MARQUÉS DOMÉNECH DE CAL CAP BLANCH

IMATGES / PAPER /  
FOTOGRAFIA



## FONS PERSONALS

699 DIVERSOS

028 JOSEP VALLS I ROCA (A) BAMBI

SS 699.028.5000

5000 IMATGES / / /

### CONTINGUT

ANYS / TIPOL. DOCUM.

ST

FOTO

RETRAT D'UNA PARELLA ENTAULATS

1970

317.027.158

ELEUTERIO MARCOS TRILLO DE CAN MARCOS I  
PEPITAS ARAUJO CARDONA

IMATGES / PAPER /  
FOTOGRAFIA

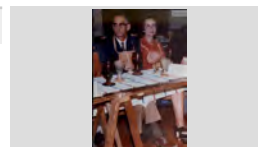

RETRAT D'UNA PARELLA ENTAULATS

1970

317.028.054

JULIO POCH OLIVA DE CAN POCH I CARMEN GRIMAL  
TORRENT

IMATGES / PAPER /  
FOTOGRAFIA

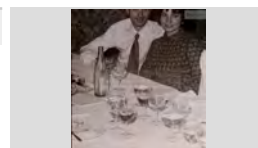

RETRAT D'UNA PARELLA ENTAULATS

1991

317.027.222

MANEL PLANAS JORDÀ DE CAN PIJAMA I PAQUITA  
MATEO SALA DE CAL TEIXIDÓ

IMATGES / PAPER /  
FOTOGRAFIA

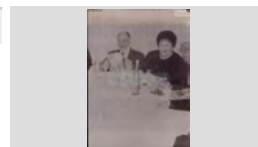

RETRAT D'UNA PARELLA ENTAULATS

1968

317.026.147

MARIA AGUSTÍ BOIX DE CAN JURIOLA) I VICENS  
ESCRIG IBAÑEZ

IMATGES / PAPER /  
FOTOGRAFIA

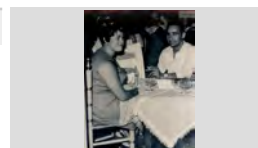

RETRAT D'UNA PARELLA ENTAULATS

1988

317.028.130

NEUS REIXACH GARCÍA DE CAN DAURET I ROMÁ  
RIBAS ARTAU "EN ROMÁ DE LA PARRA" AL DINAR

IMATGES / PAPER /  
FOTOGRAFIA



RETRAT D'UNA PARELLA ENTAULATS

1976

317.027.139

PAQUITA BADILLO I PERE MONTALS GARCÍA DE  
CAN PERE DE LES CARMETES

IMATGES / PAPER /  
FOTOGRAFIA

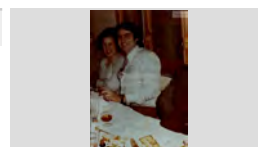

RETRAT D'UNA PARELLA ENTAULATS

1998

317.027.238

PEPITO GIRONÉS FONTANELLA "PITU JARDINER" I  
PEPETA VILA ILLAS "LA GARETE"

IMATGES / PAPER /  
FOTOGRAFIA



RETRAT D'UNA PARELLA ENTAULATS

1970

317.027.095

ROSARIO RUANO I JOSEP REGUANT ALSINA

IMATGES / PAPER /  
FOTOGRAFIA

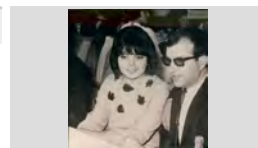

RETRAT D'UNA PARELLA ENTAULATS

1973

317.028.058

ROSARIO SOLER RUSCALLEDA DE CAN BLAY I  
JOAN CASANOVAS

IMATGES / PAPER /  
FOTOGRAFIA



## FONS PERSONALS

699 DIVERSOS

028 JOSEP VALLS I ROCA (A) BAMBI

SS 699.028.5000

5000 IMATGES / / /

### CONTINGUT

ANYS / TIPOL. DOCUM.

ST

FOTO

RETRAT D'UNA PARELLA ENTAULATS

1998

317.028.098

TERESA TRENZA SEGURA I ANTONIO MARCOS

IMATGES / PAPER /  
FOTOGRAFIA



Retrat d'una parella gran a la sortida de l'església.

1965

317.025.386

Amadeo Bosch Cubarsi i Dolors Parés Iglesias de Can Madeo Bosch

IMATGES / PAPER /  
FOTOGRAFIA



Retrat d'una parella i el seu nadó.

1999

317.025.044

Cristina Pastor Agustí de Can Pastor i en Toni Duran Joan amb el seu fill Toni Duran Pastor

IMATGES / PAPER /  
FOTOGRAFIA

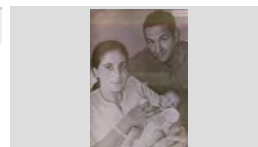

Retrat d'una parella i un nadó.

1943

317.025.291

Merce Valls de Ca la Rosita Felip amb la Montserrat Barnés Valls en braços i Agustí Barnés de Can Buigas

IMATGES / PAPER /  
FOTOGRAFIA



RETRAT D'UNA PARELLA I UN NOI A LA PORTA D'UNA ERMITA

1950

317.027.062

JORDI GALLART SAIS, DOLORS RIERA I AL DARRERE EL JOVE JOANET GALLART DE CAN

IMATGES / PAPER /  
FOTOGRAFIA

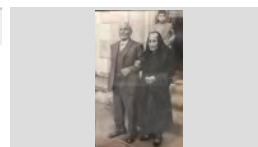

Retrat d'una parella infantil a la pista de ball.

1953

317.021.297

Teresa Blanch Soler de Ca l' Evaristo i N. C.

IMATGES / PAPER /  
FOTOGRAFIA

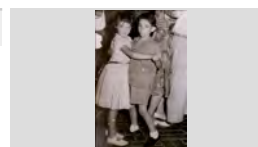

RETRAT D'UNA PARELLA PASSEJANT

1950

317.027.099

LOLA GRABULOSA PUIGVERT I JOAN VALLS PLANET DE CAL TRIPAIRE

IMATGES / PAPER /  
FOTOGRAFIA

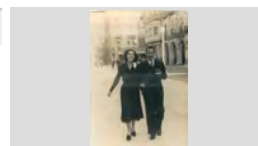

Retrat d'una parella.

1990

317.021.048

Agustí Viader Ruiz de Can Margarí i Maria Antònia Sardà .

IMATGES / PAPER /  
FOTOGRAFIA



Retrat d'una parella.

1982

317.022.088

Angelina Mateu Sala i Josep Turró Sabater de Cal Teixidor

IMATGES / PAPER /  
FOTOGRAFIA





**FONS PERSONALS**

699 DIVERSOS

028 JOSEP VALLS I ROCA (A) BAMBI

SS 699.028.5000

5000 IMATGES / / /

**CONTINGUT****ANYS / TIPOL. DOCUM.****ST****FOTO**

Retrat d'una parella.

1955

317.019.048

Angelina Viñolas Rovira i en Silvestre Barnés Vila de cal Silvestre Tut.

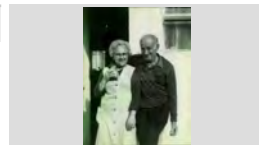
IMATGES / PAPER /  
FOTOGRAFIA

Retrat d'una parella.

1965

317.022.218

Antoni Alsina Parés de Can Paco Seba i Maria Antònia Cabañas de Can Cabañas

IMATGES / PAPER /  
FOTOGRAFIA

Retrat d'una parella.

1969

317.019.069

Antoni Hernández Torrecillas de Cal Jardiner amb la Carme Roca Gironès de Ca la Carmeta de la llet. Davant

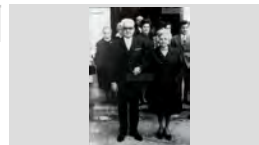
IMATGES / PAPER /  
FOTOGRAFIA

Retrat d'una parella.

1970

317.021.361

Antònia Morell Colom de Cal Mà i Joan Gómez Mercader

IMATGES / PAPER /  
FOTOGRAFIA

Retrat d'una parella.

1943

317.021.016

Antònia Ribas Valls i Joan Valls Sala, de Ca la Rossita Felip.

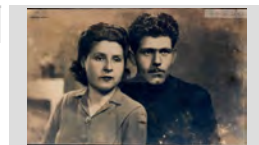
IMATGES / PAPER /  
FOTOGRAFIA

Retrat d'una parella.

1982

317.022.058

Antonio Sagaró Pí i la Mundita Planiol Massó

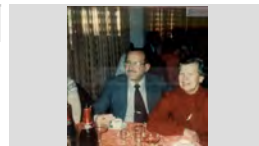
IMATGES / PAPER /  
FOTOGRAFIA

Retrat d'una parella.

1988

317.022.306

Antonio Valls Llinós i Gracia Montfuleda Pujol

IMATGES / PAPER /  
FOTOGRAFIA

Retrat d'una parella.

1967

317.019.382

Benito Ferrer Molins de Can Beltran i la Maria Caupena Coronas; al darrere l' Anna Maria Pibernat Ferrer.

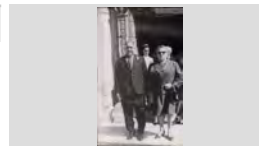
IMATGES / PAPER /  
FOTOGRAFIA

Retrat d'una parella.

1992

317.019.074

Càndido Reguera Toll, en Reguera i d Maria Cinta Gavalrà Colomé.

IMATGES / PAPER /  
FOTOGRAFIA

**FONS PERSONALS**

699 DIVERSOS

028 JOSEP VALLS I ROCA (A) BAMBI

**SS** 699.028.5000

5000 IMATGES / / /

**CONTINGUT****ANYS / TIPOL. DOCUM.****ST****FOTO**

Retrat d'una parella.

1930

**317.019.353**

Carme Llorens Padré i en Joan Soler Soler

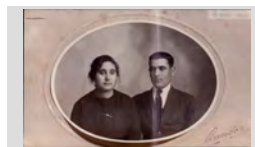
IMATGES / PAPER /  
FOTOGRAFIA

Retrat d'una parella.

1987

**317.020.067**

Cristina Ruscaleda Batlle i en Francisco Soler Blay .

IMATGES / PAPER /  
FOTOGRAFIA

Retrat d'una parella.

1925

**317.019.278**

Cristina Vindual Vidal i en Josep Artau Basart, en un jardí.

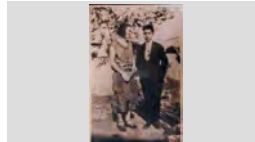
IMATGES / PAPER /  
FOTOGRAFIA

Retrat d'una parella.

1971

**317.022.045**

Divina Yubero Sidera i Josep Gil Doltra de Can Ginesta

IMATGES / PAPER /  
FOTOGRAFIA

Retrat d'una parella.

1975

**317.019.312**

Dolors Boix Ferrer i en Pepito Agustí Baell en Pitu Juriola.

IMATGES / PAPER /  
FOTOGRAFIA

Retrat d'una parella.

1920

**317.019.187**

Dolors Coll i en Santiago Pi

IMATGES / PAPER /  
FOTOGRAFIA

Retrat d'una parella.

1945

**317.019.203**

Dolors Parés i Amadeu Bosch Cubarsi de Can Bosch.

IMATGES / PAPER /  
FOTOGRAFIA

Retrat d'una parella.

1955

**317.019.051**

Dolors Utset Colls i en Francesc Bosch Cubarsi de Can Bosch

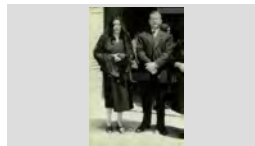
IMATGES / PAPER /  
FOTOGRAFIA

Retrat d'una parella.

1993

**317.022.303**

Emilia Magí Nualart i Pere Bagudanch Tort, en Pere de la Bodega

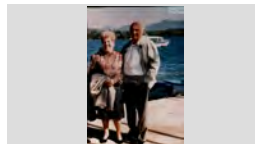
IMATGES / PAPER /  
FOTOGRAFIA

**FONS PERSONALS**

699 DIVERSOS

028 JOSEP VALLS I ROCA (A) BAMBI

**SS** 699.028.5000

5000 IMATGES / / /

**CONTINGUT****ANYS / TIPOL. DOCUM.****ST****FOTO**

Retrat d'una parella.

1974

**317.022.322**

En Basilio i la Marta Enrique

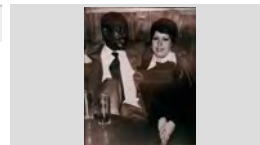
IMATGES / PAPER /  
FOTOGRAFIA

Retrat d'una parella.

1938

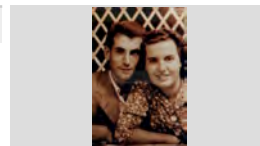
**317.021. 153**Esteve Blanch Casassayas i Antònia Soler Pons de Ca  
l'EvaristoIMATGES / PAPER /  
FOTOGRAFIA

Retrat d'una parella.

1966

**317.019.288**

Esteve Pastor i la Dolors Carbó.

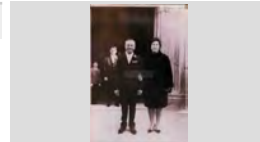
IMATGES / PAPER /  
FOTOGRAFIA

Retrat d'una parella.

1965

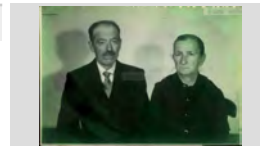
**317.019.053**Francesc Peix i la Teresa Bernatallada Trias , de Can  
Peix.IMATGES / PAPER /  
FOTOGRAFIA

Retrat d'una parella.

1980

**317.019.286**

Francesc Termes Esgleas i la Juanita Felip Llauger

IMATGES / PAPER /  
FOTOGRAFIA

Retrat d'una parella.

1962

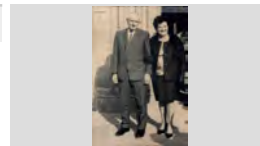
**317.019.241**Francisco Dillonder Andreu conegut com El Salero i la  
Juana Jané Serradell del Molí.IMATGES / PAPER /  
FOTOGRAFIA

Retrat d'una parella.

1967

**317.021.368**Francisco Dillonder Burgada i Maria Rosa Huguas Jané  
de Cal Salero.IMATGES / PAPER /  
FOTOGRAFIA

Retrat d'una parella.

1980

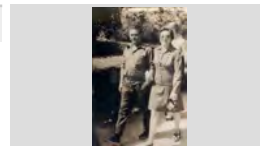
**317.022.366**Gonzalo Pla Casadella i Dolors Rebollo Masip de Can  
CanetIMATGES / PAPER /  
FOTOGRAFIA

Retrat d'una parella.

1990

**317.021.026**Hortensia Comas Sabadía i en Pepet Colls Pla de Ca  
l'Ansiós.IMATGES / PAPER /  
FOTOGRAFIA

## FONS PERSONALS

699 DIVERSOS

028 JOSEP VALLS I ROCA (A) BAMBI

SS 699.028.5000

5000 IMATGES / / /

## CONTINGUT

ANYS / TIPOL. DOCUM.

ST

FOTO

Retrat d'una parella.

1977

317.021.173

Isidre Viñals i Conxita Ros Garcés

IMATGES / PAPER /  
FOTOGRAFIA

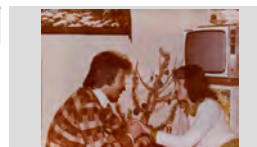

Retrat d'una parella.

1960

317.025.185

Joan Agustí Macià i Catalina Olivé Bota de Can Bolet,  
darrere seu en Josep Jordà Agustí

IMATGES / PAPER /  
FOTOGRAFIA

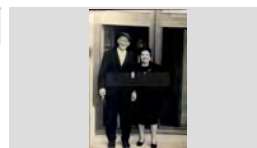

Retrat d'una parella.

1960

317.021.365

Joan Cusell de Can Cusell i Katy Morell Colom de Cal  
Mà

IMATGES / PAPER /  
FOTOGRAFIA

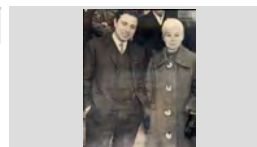

Retrat d'una parella.

1971

317.022.023

Joan Draper Montero i Anna Costa Quintana

IMATGES / PAPER /  
FOTOGRAFIA

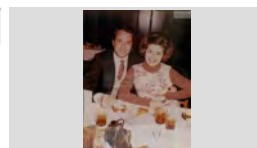

Retrat d'una parella.

1971

317.022.037

Joan Massó Prunell i Montserrat Sala Montero

IMATGES / PAPER /  
FOTOGRAFIA

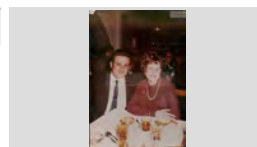

Retrat d'una parella.

1960

317.022.074

Joan Onna de Can Girona i la Carmelita Viñals.

IMATGES / PAPER /  
FOTOGRAFIA



Retrat d'una parella.

1965

317.020.316

Joaquim Turbany Ribas de Can Pepet Xiu i Àngela  
Esqueu Valls de Can Pelaburros

IMATGES / PAPER /  
FOTOGRAFIA

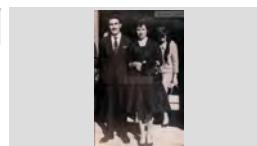

Retrat d'una parella.

1950

317.019.055

Joaquima Bosch i en Francesc Alimany de Can Roura.

IMATGES / PAPER /  
FOTOGRAFIA



Retrat d'una parella.

1945

317.019.057

Jordi Bonet Pujol i Agustina Puig de Can Vadó Pastor.

IMATGES / PAPER /  
FOTOGRAFIA

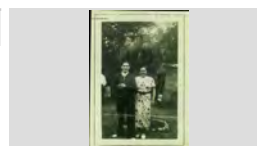

**FONS PERSONALS**

699 DIVERSOS

028 JOSEP VALLS I ROCA (A) BAMBI

**SS** 699.028.5000

5000 IMATGES / / /

**CONTINGUT****ANYS / TIPOL. DOCUM.****ST****FOTO**

Retrat d'una parella.

1999

**317.019.078**

Josep Bernat Montero i Cristina Pané Planet, de can Tossa.

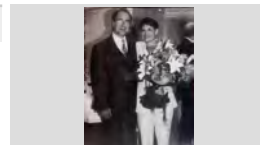
IMATGES / PAPER /  
FOTOGRAFIA

Retrat d'una parella.

1990

**317.021.020**

Josep Velis Austrich de Cal Rajoler i Eva Caparrós

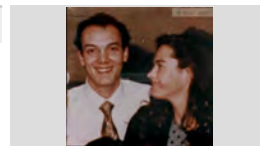
IMATGES / PAPER /  
FOTOGRAFIA

Retrat d'una parella.

1997

**317.019.020**

Josep Velis Austrich de Cal Rajoler i l' Alícia Gimeno Soler de Ca la Palanca.

IMATGES / PAPER /  
FOTOGRAFIA

Retrat d'una parella.

1970

**317.021.386**

Katy Morell Colom de Cal Mà i en Joan Cusell

IMATGES / PAPER /  
FOTOGRAFIA

Retrat d'una parella.

1959

**317.019.060**

Lina Reyné de Can Lliberto i Joan Agustí Oliver de Can Bolet.

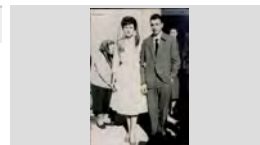
IMATGES / PAPER /  
FOTOGRAFIA

Retrat d'una parella.

1958

**317.021.022**

Lluís Costa Servià de Can Gardela i Lolita Montfuleda Carreras de Can Mateu de la fusta.

IMATGES / PAPER /  
FOTOGRAFIA

Retrat d'una parella.

1970

**317.021.379**

Lluís Sánchez Herrera i Montserrat Planiol Trias de Cals Bessons .

IMATGES / PAPER /  
FOTOGRAFIA

Retrat d'una parella.

1985

**317.021. 115**

Lluïsa Vindulal Rodríguez de Cal Granot i Joaquim Abril Roig

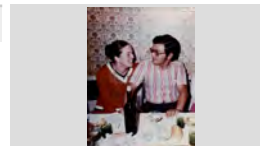
IMATGES / PAPER /  
FOTOGRAFIA

Retrat d'una parella.

1926

**317.019.198**

Loreto Batlle Vila i Bartolomé Carbó Cornellà de Can Carbó.

IMATGES / PAPER /  
FOTOGRAFIA

## FONS PERSONALS

699 DIVERSOS

028 JOSEP VALLS I ROCA (A) BAMBI

SS 699.028.5000

5000 IMATGES / / /

### CONTINGUT

### ANYS / TIPOL. DOCUM.

### ST

### FOTO

Retrat d'una parella.

1970

317.021.054

Maria Alsina Llinás, de Can Cintet i Darwin Austrich  
Martell de Can Rovira

IMATGES / PAPER /  
FOTOGRAFIA



Retrat d'una parella.

19671

317.022.358

Maria Asunció Comas Moré i Joan Obiols Lloveras de  
Can Toful Ganga

IMATGES / PAPER /  
FOTOGRAFIA

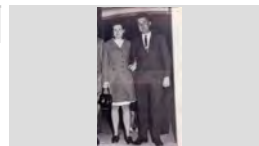

Retrat d'una parella.

1970

317.022.269

Maria Carme Schilling Fontrodona i Josep Utset Llinás

IMATGES / PAPER /  
FOTOGRAFIA

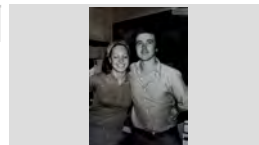

Retrat d'una parella.

1980

317.019.256

Maria Clapés Gelmá i Miquel Costa Planellas de Can  
Costas.

IMATGES / PAPER /  
FOTOGRAFIA



Retrat d'una parella.

1976

317.020.158

Maria Esqueu Valls i Antonio Ingles Castells de Can  
Pelaburros.

IMATGES / PAPER /  
FOTOGRAFIA



Retrat d'una parella.

1975

317.021.061

Maria Mir Bancells i Salvador Puigvert Catalá de Can  
Soques

IMATGES / PAPER /  
FOTOGRAFIA



Retrat d'una parella.

1960

317.020.293

Maria Rusalleda Gallart de Cal Dragó i Albert Babio  
Vila, de Cal Napis

IMATGES / PAPER /  
FOTOGRAFIA

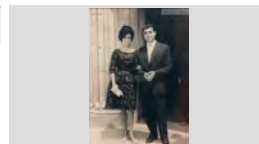

Retrat d'una parella.

1986

317.022.073

Maria Terroba i Esteve Grabulosa Pont de Cal Omo

IMATGES / PAPER /  
FOTOGRAFIA



Retrat d'una parella.

1969

317.020.141

Maria Viader Dalmau i en Joan Llibre Roca de Can  
Taulina

IMATGES / PAPER /  
FOTOGRAFIA

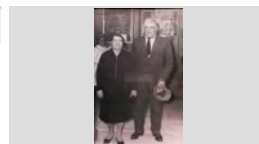

## FONS PERSONALS

699 DIVERSOS

028 JOSEP VALLS I ROCA (A) BAMBI

SS 699.028.5000

5000 IMATGES / / /

### CONTINGUT

ANYS / TIPOL. DOCUM.

ST

FOTO

Retrat d'una parella.

1950

317.019.159

Montserrat Esqueu i en Jaume Forts de Can Forts.

IMATGES / PAPER /  
FOTOGRAFIA



Retrat d'una parella.

1998

317.022.003

Narcís Bosch Martí de Can Tisso i Rampueng  
Puengsawat.

IMATGES / PAPER /  
FOTOGRAFIA



Retrat d'una parella.

1962

317.019.024

Narcís Esqueu i Narcisa Valls Esgleas, de Can  
Pelaburros .

IMATGES / PAPER /  
FOTOGRAFIA



Retrat d'una parella.

1965

317.019.273

Pepeta Vilà Illas i en Toribi Ribas Artau de Can Garet,  
amb vestuari de diari.

IMATGES / PAPER /  
FOTOGRAFIA

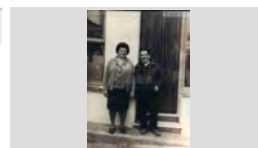

Retrat d'una parella.

1976

317.021.268

Pepita Vilà Rayo de Can Lleva i Lluís Urzola Campillo

IMATGES / PAPER /  
FOTOGRAFIA

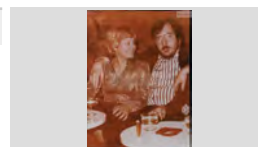

Retrat d'una parella.

1962

317.020.335

Pere Balmaña i Dolors Sala Costa, de Can Malànima.

IMATGES / PAPER /  
FOTOGRAFIA

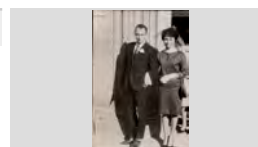

Retrat d'una parella.

1970

317.021.218

Pere Valls Expósito i Mercè Soler Dutrén de Cal Canari.

IMATGES / PAPER /  
FOTOGRAFIA



Retrat d'una parella.

1943

317.020.370

Quimet Cama Roig i Cristina Massons Font de Can  
Cama.

IMATGES / PAPER /  
FOTOGRAFIA

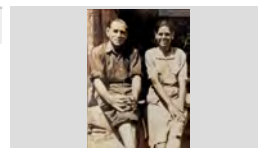

Retrat d'una parella.

1990

317.021.049





Rafa Ramos Polo i Maria Rosa Argilés Alemany de Can  
Roura.

IMATGES / PAPER /  
FOTOGRAFIA

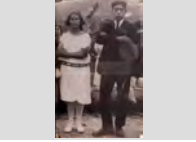

## FONS PERSONALS

699	DIVERSOS		
028	JOSEP VALLS I ROCA (A) BAMBI	SS	699.028.5000
5000	IMATGES / / /		

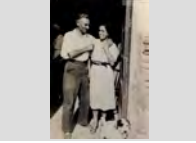
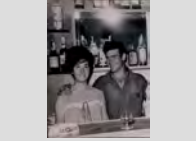
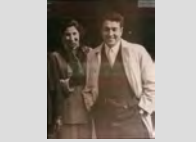
CONTINGUT	ANYS / TIPOL. DOCUM.	ST	FOTO
Retrat d'una parella. Rafel Carbó i Ramona Giralt	1912 IMATGES / PAPER / FOTOGRAFIA	317.019.056	
Retrat d'una parella. Rafel Roigde Llobet i Teresa Blanch Soler	1979 IMATGES / PAPER / FOTOGRAFIA	317.021. 088	
Retrat d'una parella. Ramon Fontanals Serra del Rosamar i la Conxita Utset Vila, de Cal Sord.	1965 IMATGES / PAPER / FOTOGRAFIA	317.020.054	
Retrat d'una parella. Ramona Pagès Coll (mare d'en Salvador Magí Pagés) i en Salvador Cama.	1923 IMATGES / PAPER / FOTOGRAFIA	317.021. 165	
Retrat d'una parella. Rosa Frigola Coll i Pere Cortada Boixo	1970 IMATGES / PAPER / FOTOGRAFIA	317.020.228	
Retrat d'una parella. Rosita Mir Fernández de Can Betes i en Joan Martell Tarrés de Can Martell.	1990 IMATGES / PAPER / FOTOGRAFIA	317.019.374	
Retrat d'una parella. Sebastià Sala Raurell de Can Malanima i la Dolors Bancells Bosch.	1940 IMATGES / PAPER / FOTOGRAFIA	317.020.063	
Retrat d'una parella. Tere Austrich Farnés i Jaume Austrich Farnés	1962 IMATGES / PAPER / FOTOGRAFIA	317.020.374	
Retrat d'una parella. Teresita Pons Soler i en Pepito Schilling Caro	1955 IMATGES / PAPER / FOTOGRAFIA	317.021. 121	



## FONS PERSONALS

699 DIVERSOS

028 JOSEP VALLS I ROCA (A) BAMBI

SS 699.028.5000

5000 IMATGES / / /

### CONTINGUT

ANYS / TIPOL. DOCUM.

ST

FOTO

Retrat d'unaa parella

1975

317.020.245

Esteve Blanch Casassayas de Ca l'Evaristo i Antònia Soler Pons

IMATGES / PAPER /  
FOTOGRAFIA



Retrat d'unaa parella

1967

317.021.375

Francisco Dillonder Andreu i la Carme Burgada Llobet de Cal Salero

IMATGES / PAPER /  
FOTOGRAFIA



Retrat d'unaparella

1988

317.021. 105

Paquita Austrich i Carles Cardona de can Paquito Rams.

IMATGES / PAPER /  
FOTOGRAFIA



Retrat d'unes avies.

1946

317.019.245

D'esquerra a dreta, dretes: Roseta Ball-llosera Viadé, Francisqueta Austrich Torroella, Dolors Bosch, Petra

IMATGES / PAPER /  
FOTOGRAFIA



Retrat d'unes àvies.

1982

317.020.251

D'esquerra a dreta: Balbina Rivas Gotarra de Can Bohigues, Marina Regí Puig de Can Sargas i la nena

IMATGES / PAPER /  
FOTOGRAFIA



Retrat d'unes banyistes des d'Es Gurugú.

1940

317.019.045

D'esquerra a dreta la Joaquina Pujol, Pepita Sala Martori, Loreto Pujol, Roseta Martí i al davant la Rosalia

IMATGES / PAPER /  
FOTOGRAFIA



Retrat d'unes dones en un àpat.

1970

317.020.100

D'esquerra a dreta: Cristina Arbó Roca, Rossita Freixas María i la Rosa Arbó Roca

IMATGES / PAPER /  
FOTOGRAFIA



Retrat d'unes dones en un tancat envoltat de camps.

1942

317.022.172

D'esquerra a dreta: Lola Coll, Josep Mullera, Joan Schilling i Venturita Schilling Duran

IMATGES / PAPER /  
FOTOGRAFIA



Retrat d'unes dones i uns nens.

1928

317.022.258

Dretes, d'esquerra a dreta: Palmira Ros, Maria Martí i Cristina Sala Creus; Asegudes: Aurora Ros, Cristina

IMATGES / PAPER /  
FOTOGRAFIA



**FONS PERSONALS**

699 DIVERSOS

028 JOSEP VALLS I ROCA (A) BAMBI

SS 699.028.5000

5000 IMATGES / / /

**CONTINGUT****ANYS / TIPOL. DOCUM.****ST****FOTO**

RETRAT D'UNES DONES SERVINT

1970

317.026.070

D'ESQUERRA A DRETA: QUIMETA VILA DE CAN  
VICCHAC, CATALINA OLIVÉ BOTA "LA CATUCA ",IMATGES / PAPER /  
FOTOGRAFIA

Retrat d'unes nenes en un hort.

1955

317.025.341

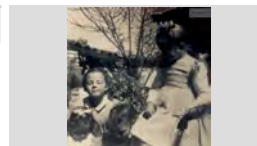
D'esquerra a dreta: Roser Montfuleda Vindual, Cristina  
Vindual Rodríguez, Cristina Montfuleda Vindual i LuisaIMATGES / PAPER /  
FOTOGRAFIA

Retrat d'unes noies

1947

317.022.085

D'esquerra a dreta: Cati Vidal Pí de Cal Salado, la  
Rossita Gallart de Can Campins i la Lolita RuscalledaIMATGES / PAPER /  
FOTOGRAFIA

Retrat d'unes noies assegudes a la platja.

1942 ca

317.025.371

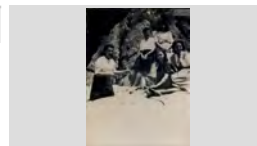
Dretes, d'esquerra a dreta: Antonia Soler Pons i Gracia  
Soler Pons; Assegudes: Merce Bosch Parés, Lola Brichs iIMATGES / PAPER /  
FOTOGRAFIA

Retrat d'unes noies dalt d'una barca.

1963

317.019.176

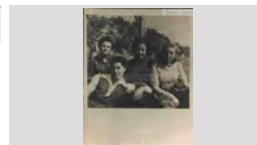
D'esquerra a dreta la Maria Dolors Sanjaume Vall-  
llosera, Cristina Bosch, Nuri Fàbregó Bosch i Pilar TeyraIMATGES / PAPER /  
FOTOGRAFIA

Retrat d'unes noies en un jardí.

1960

317.025.336

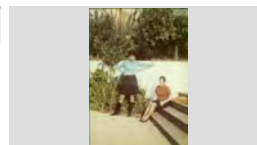
Dreta: Pepita Saura Alum de Can Pau Alum i asseguda  
Maria Riera Bonavía de Cal GabachIMATGES / PAPER /  
FOTOGRAFIA

Retrat d'unes noies en una moto.

1970

317.020.009

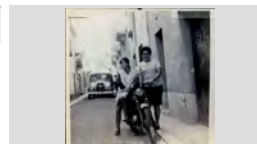
Cristina Agustí de Can Juriola i la Maria Carbó de Can  
CarbóIMATGES / PAPER /  
FOTOGRAFIA

Retrat d'uns avis

1935

317.020.237

Miquel Llinás Reiné i Pepeta Comas Lafora de Can  
GuidetIMATGES / PAPER /  
FOTOGRAFIA

Retrat d'uns avis

1969

317.020.165

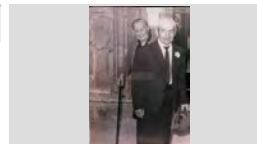
Narcís Esqueu i Narcisa Valls Esgleas de Can  
PelaburrosIMATGES / PAPER /  
FOTOGRAFIA

**FONS** PERSONALS

699 DIVERSOS

028 JOSEP VALLS I ROCA (A) BAMBI

**SS** 699.028.5000

5000 IMATGES / / /

**CONTINGUT****ANYS / TIPOL. DOCUM.****ST****FOTO**

Retrat d'uns avis

1965

**317.020.166**

Teresa Llinás i Miquel Llinás, de Can Pansa.

IMATGES / PAPER /  
FOTOGRAFIA

RETRAT D'UNS AVIS A LA PORTA DE LA ESSLÉSIA

1957

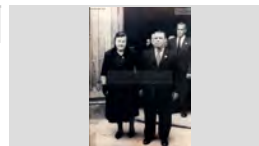
**317.026.127**TERESITA ANDREU LLINÁS I MELCIOR PUIGVERT  
CATALÁ DE CAN MENCIO, AL DARRERE EN RAMÓNIMATGES / PAPER /  
FOTOGRAFIA

Retrat d'uns avis de Cal Granot.

1930

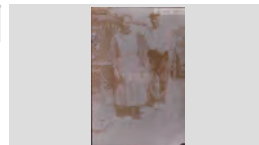
**317.019.179**Joaquim Vindual Fabregas i la Cristina Vidal Llorens de  
Cal Granot.IMATGES / PAPER /  
FOTOGRAFIA

Retrat d'uns avis i un nadó

1965

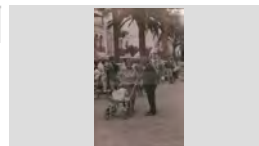
**317.025.133**Pepita Mateo Estudis de Can Pere Nunci i Ventura  
Fusellas Cruz de Can BarrinesIMATGES / PAPER /  
FOTOGRAFIA

Retrat d'uns avis.

1950

**317.021. 176**

Serafi Araujo Garcia i Narcisa Cardona Costa

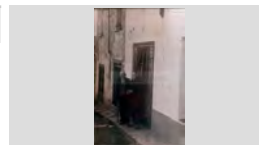
IMATGES / PAPER /  
FOTOGRAFIA

Retrat d'uns banyistes.

1965

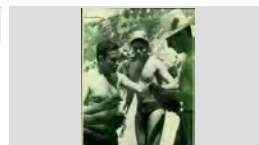
**317.019.364**D'esquerra a dreta: En Ramon Soler, Rafel Molné  
Andreu i Onofre Gispert Metje.IMATGES / PAPER /  
FOTOGRAFIA

Retrat d'uns banyistes.

1955

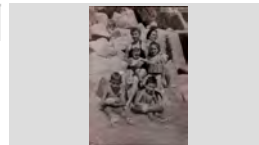
**317.020.026**Primera fila, d'esquerra a dreta: Gràcia Montfuleda Pujol i  
Carme Soler Segura; A la segona fila els nens AntoniIMATGES / PAPER /  
FOTOGRAFIA

Retrat d'uns homes asseguts en un berenador

1965

**317.025.001**D'esquerra a dreta: Jaume Ribera Aymerich, Sr.  
Alemany, Romá Maura Arbós i Antonio RodríguezIMATGES / PAPER /  
FOTOGRAFIA

Retrat d'uns homes en un àpat.

1975

**317.020.152**D'esquerra a dreta: Esteve Alsina Sala, Sr. Millan,  
Alberto Viñals i Ventura Fusellas Cruz.IMATGES / PAPER /  
FOTOGRAFIA

**FONS PERSONALS**

699 DIVERSOS

028 JOSEP VALLS I ROCA (A) BAMBI

SS 699.028.5000

5000 IMATGES / / /

**CONTINGUT****ANYS / TIPOL. DOCUM.****ST****FOTO**

Retrat d'uns homes jugant a cartes.

1965

317.025.366

D'esquerra a dreta: Bartomeu Creus Sala, Joan Soler  
Soler i Cinto Coll BoadaIMATGES / PAPER /  
FOTOGRAFIA

Retrat d'uns joves a dalt d'una atracció de fira.

1956

317.021.209

Lluïsa Carbonell Roca i en Josep Valls Roca

IMATGES / PAPER /  
FOTOGRAFIA

Retrat d'uns joves a la sortida de l'església.

1962

317.022.116

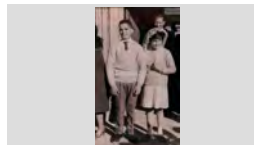
D'esquerra a dreta: Jaume Grau Oliver , Rosa Grau  
Oliver i al darrere en Tomas Soms LlinásIMATGES / PAPER /  
FOTOGRAFIA

Retrat d'uns joves menjant.

1956

317.021.291

D'esquerra a dreta: Isabel Planiol de Cal Bessons,  
Vicens Fornés Trias de Cal Alegret i Montserrat OlivaIMATGES / PAPER /  
FOTOGRAFIA

Retrat d'uns joves.

1965

317.021. 180

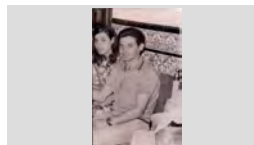
Nativitat Vila Subirá de Cal Vítxac i en Joan Soliguer  
Ayats, en " Susu "IMATGES / PAPER /  
FOTOGRAFIA

Retrat d'uns nens

1954

317.020.033

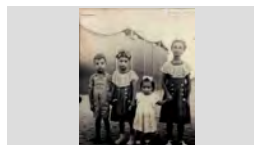
D'esquerra a dreta: Eduardo Faro Alúm, Anita Faro  
Alúm , Juanita Faro Alúm i Carmela GironèsIMATGES / PAPER /  
FOTOGRAFIA

Retrat d'uns nens

1933

317.020.108

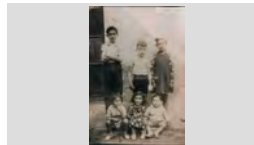
Drets, d'esquerra a dreta: Medín Giralt Sais, Juanito  
Reyné Martínez i Maria Giralt Sais ; Assegudes: MariaIMATGES / PAPER /  
FOTOGRAFIA

Retrat d'uns nens

1960

317.020.196

Dretsa, d'esquerra a dreta: Francesc Marcos, Rafel Colls  
Comas, Jordi Sala Caral, Enric Reguant Alsina i JoanIMATGES / PAPER /  
FOTOGRAFIA

Retrat d'uns nens

1949

317.025.234

Pere Vila Rayo i Maria Vila Rayo de Can Lleva

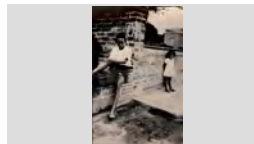
IMATGES / PAPER /  
FOTOGRAFIA

## FONS PERSONALS

699 DIVERSOS

028 JOSEP VALLS I ROCA (A) BAMBI

**SS** 699.028.5000

5000 IMATGES / / /

### CONTINGUT

ANYS / TIPOL. DOCUM.

ST

FOTO

Retrat d'uns nens asseguts preparant els diaris per repartit o retornar.  
D'esquerra a dreta: Jordi Sala Montero, Josep Maria Escrig Agustí, Ramón Creus Bosch i Lluís Sala Montero

1965

**317.025.363**

IMATGES / PAPER /  
FOTOGRAFIA



Retrat d'uns nens en un carrer.

1955

**317.019.316**

D'esquerra a dreta: Jaume Fabregó Bosch, Rosa Valls Carreras, Josep Valls Carreras, Josep Roig Rispau i Joan

IMATGES / PAPER /  
FOTOGRAFIA



Retrat d'uns nens en un hort.

1938

**317.021.242**

D'esquerra a dreta: Quim Barnés Ramón, Lola Agustí, Cristina Agustí, Roser Barnés Ramón (vestit blanc) i

IMATGES / PAPER /  
FOTOGRAFIA



Retrat d'uns nens en un jardí exterior.

1916

**317.025.278**

Josep Morell Durán i Lola Morell Durán de Ca la Morell

IMATGES / PAPER /  
FOTOGRAFIA

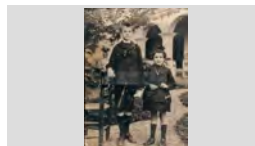

Retrat d'uns nens jugant

1928

**317.025.373**

A l'esquerra en Bartomeu Creus Sala de Can Creus

IMATGES / PAPER /  
FOTOGRAFIA



Retrat d'uns nens.

1955

**317.019.042**

D'esquerra a dreta: Josep Sais Giralt, Maria Àngels Casassayas, Teresa Blanch Soler i Josep Blanch Soler.

IMATGES / PAPER /  
FOTOGRAFIA



Retrat d'uns nois

1955

**317.020.234**

Manel Pujol Basco del Mas d'en Buc i en Jaume Ciuró Baxibern.

IMATGES / PAPER /  
FOTOGRAFIA



Retrat d'uns nois amb un home.

1962

**317.020.210**

D'esquerra a dreta: Jaume Pujós Tresserras, Jordi Bonet Pujol, Miquel Jordi Llinás i Enric Reguant Alsina.

IMATGES / PAPER /  
FOTOGRAFIA



Retrat d'uns nois i una carreta.

1958

**317.020.025**

D'esquerra a dreta, a dalt del carro: Jordi Isern Clapés, Antoni Rabassa Doménech i l' Àngel Fresneda Moreno ;

IMATGES / PAPER /  
FOTOGRAFIA

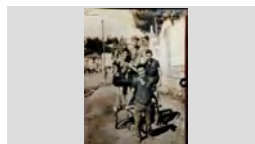

## FONS PERSONALS

699 DIVERSOS

028 JOSEP VALLS I ROCA (A) BAMBI

SS 699.028.5000

5000 IMATGES / / /

### CONTINGUT

### ANYS / TIPOL. DOCUM.

### ST

### FOTO

Retrat d'uns paletes fent un xalet.

1955

317.022.030

Primera fila: Faustino Franco Ciprés; Segona fila,  
d'esquerra a dreta: Joan Tulsà Gener, Josep Cortina

IMATGES / PAPER /  
FOTOGRAFIA

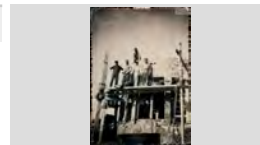

Retrat de família

1987

317.020.213

En Dídac Calventus Julià i en Pere Calventus Sanchez  
asseguts al sofà i l' Alba Calventus Julià (dreta)

IMATGES / PAPER /  
FOTOGRAFIA



Retrat de grup

1963

317.021.324

D'esquerra a dreta: Sra. Amela, Emilia Amela Estupiña  
de Cala Emilia Jardinera i en Josep Reyné Reyné en

IMATGES / PAPER /  
FOTOGRAFIA



Retrat de cinc germans.

1972

317.020.319

D'esquerra a dreta: Rosa Mari Tello Tuset, Nati Tello  
Tuset, Joaquim Tello Tuset , Iolanda Tello Tuset i

IMATGES / PAPER /  
FOTOGRAFIA



Retrat de cinc nens.

1960

317.022.028

D'esquerra a dreta: Jordi Valls Barnés, Josep Barnés,  
Conxita Barnés, Joan Macià i Bartomeu Comas

IMATGES / PAPER /  
FOTOGRAFIA



RETRAT DE DONES A LA PORTA D'UNA ESGLÉSIA

1968

317.027.382

D'ESQUERRA A DRETA: MERCE VALLS COMAS,  
VICTORIA VALLS RAURELL "LA VICTORIA" I ROSITA

IMATGES / PAPER /  
FOTOGRAFIA

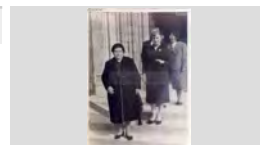

Retrat de dos amics.

1960

317.022.133

Pepito Agustí Baell "Pitu Juriola" i en Pepito Tomàs Maig  
Barnés, en Maig

IMATGES / PAPER /  
FOTOGRAFIA

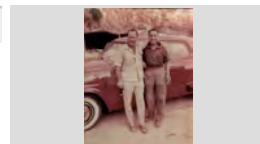

RETRAT DE DOS AVIS

1990

317.028.153

D'ESQUERRA A DRETA: VICENS AGUSTÍ MACIÀ "EN  
VICENS BOLET" I AGUSTÍ SALA FULLA "EN TRONS"

IMATGES / PAPER /  
FOTOGRAFIA



Retrat de dos avis

1975

317.020.244







Maria Sagrera Soler i Francesc Orench Llorens de Can  
Rodón.

IMATGES / PAPER /  
FOTOGRAFIA

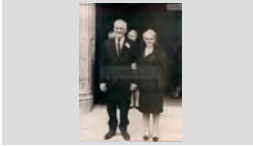

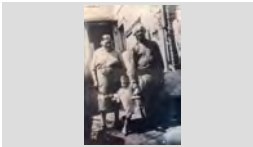
## FONS PERSONALS

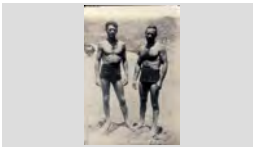
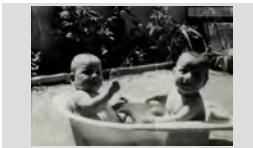
699	DIVERSOS		
028	JOSEP VALLS I ROCA (A) BAMBI	SS	699.028.5000
5000	IMATGES / / /		

CONTINGUT	ANYS / TIPOL. DOCUM.	ST	FOTO
RETRAT DE DOS AVIS A LA PORTA DE LA ESGLÉSIA JOAQUIM JORDI TAULINA DE CAN DERI I PEPETA ALSINA DE CAN BENIGNO	1967 IMATGES / PAPER / FOTOGRAFIA	317.026.083	
Retrat de dos avis cosint xarxes. Antònia Baell i Agustí Agustí Macià "els avis Juriola" cosint les xarxes, asseguts a la platja. Al seu costat el	1960 IMATGES / PAPER / FOTOGRAFIA	317.022.244	
Retrat de dos avis i un nadó. La Mercè Viñolas Termes sostenint l' Agustí Ribas Pujós i en Pepet Ribas Valls, a la Masia del Roser.	1958 IMATGES / PAPER / FOTOGRAFIA	317.021.307	
Retrat de dos avis i un nét. Lola Ros Martorell, Joan Gelabert Palau i el nen Joan Gelabert Augué de Ca la Perdiueta	1960 IMATGES / PAPER / FOTOGRAFIA	317.021. 182	
Retrat de dos avis. Sebastià Bassart Suris i Cristina Gispert Planas	1935 IMATGES / PAPER / FOTOGRAFIA	317.022.350	
RETRAT DE DOS BANYISTES D'ESQUERRA A DRETA: JOAN AGUSTÍ BAE LL, EN JOAN JURIO LA I PEPITO AGUSTÍ BAE LL, EN PITU	1955 IMATGES / PAPER / FOTOGRAFIA	317.026.198	
Retrat de dos bessons. Carlos Soler Arribas i en Miquel Soler Arribas.	1967 IMATGES / PAPER / FOTOGRAFIA	317.019.328	
retrat de dos cambres de EL RELICARIO D'esquerra a dreta: Angel Coronado Lerín i Miquel Jordi Linás el noi Deri	1965 IMATGES / PAPER / FOTOGRAFIA	317.025.256	
RETRAT DE DOS DEPENDENTS DARRERE UN MOSTRADOR D'ESQUERRA A DRETA: FLORENCIO LÓPEZ RUBIO I JOSEP SALA MONTERO, POSIBLEMENT A LA	1967 IMATGES / PAPER / FOTOGRAFIA	317.026.235	

## FONS PERSONALS

699 DIVERSOS

028 JOSEP VALLS I ROCA (A) BAMBI

SS 699.028.5000

5000 IMATGES / / /

### CONTINGUT

ANYS / TIPOL. DOCUM.

ST

FOTO

RETRAT DE DOS DONES TOCANT LA GUITARRA  
D'ESQUERRA A DRETA MARIA CARME CIURÓ  
BAXIBERN AMB LA SEVA PROFEORA DE GUITARRA

1997

317.027.292

IMATGES / PAPER /  
FOTOGRAFIA



RETRAT DE DOS FORNERS  
D'ESQUERRA A DRETA EN RAMON BORRELL BADIA  
I EN JAUME BORRELL BADIA DE CAN BORRELL AL

1945 ca

317.027.159

IMATGES / PAPER /  
FOTOGRAFIA

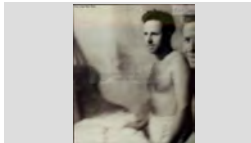

Retrat de dos gemans

1962

317.022.226

Jaume Ruscaleda Austrich i Mireia Ruscaleda Austrich  
de Cal Dragó al carrer de la Riera

IMATGES / PAPER /  
FOTOGRAFIA



RETRAT DE DOS GERMANS

1959

317.026.283

ANNA AGUSTÍ MAS I JOSEP AGUSTÍ MAS DE CAL  
BARRAQUER

IMATGES / PAPER /  
FOTOGRAFIA



RETRAT DE DOS GERMANS

1940

317.027.318

ANTONIA BALTRONS ARBÓ I RAFEL BALTRONS  
ARBÓ DE CAN JOAN MANCO

IMATGES / PAPER /  
FOTOGRAFIA

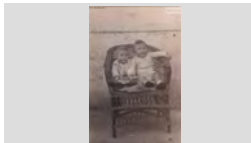

RETRAT DE DOS GERMANS

1963

317.027.075

ASSUMPCIÓ LLIRINÓS ARBÓ I JOSEP LLIRINÓS  
ARBÓ

IMATGES / PAPER /  
FOTOGRAFIA

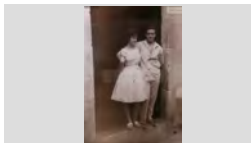

Retrat de dos germans

1960

317.025.271

Carlos Ruscaleda Bancells i Maria Teresa Ruscaleda  
Bancells, els fills del Navarro

IMATGES / PAPER /  
FOTOGRAFIA

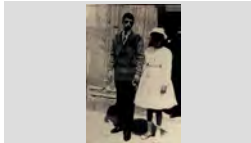

RETRAT DE DOS GERMANS

1995

317.027.018

D'ESQUERRA A DRETA: JOAN AGUSTÍ OLIVÉ I  
CARLOS AGUSTÍ OLIVÉ DAVANT DEL RESTAURANT

IMATGES / PAPER /  
FOTOGRAFIA



RETRAT DE DOS GERMANS

1961

317.027.149

D'ESQUERRA A DRETA: JOSEP PUIGVERT RAFART I  
JOAN PUIGVERT RAFART DE CAL BURRIQUEÑO

IMATGES / PAPER /  
FOTOGRAFIA

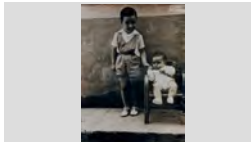



## FONS PERSONALS

699 DIVERSOS

028 JOSEP VALLS I ROCA (A) BAMBI

SS 699.028.5000

5000 IMATGES / / /

### CONTINGUT

ANYS / TIPOL. DOCUM.

ST

FOTO

RETRAT DE DOS GERMANS

1950

317.027.173

JAUME COSTA QUINTANA I ANNA COSTA QUINTANA

IMATGES / PAPER /  
FOTOGRAFIA



RETRAT DE DOS GERMANS

1931

317.028.095

JOAN PUIGVERT SALICRÚ I PEPITA PUIGVERT  
SALICRÚ DE CAL BURRIQUEÑO

IMATGES / PAPER /  
FOTOGRAFIA

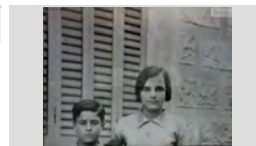

Retrat de dos germans

1990

317.020.255

Jordi Draper Costa i Núria Draper Costa.

IMATGES / PAPER /  
FOTOGRAFIA



RETRAT DE DOS GERMANS

1951

317.026.114

PAQUITA FRANCO MORELL I JOAN FRANCO  
MORELL DE CA LA MORELL

IMATGES / PAPER /  
FOTOGRAFIA



RETRAT DE DOS GERMANS

1942

317.027.225

PEPITA ILLA BARDERA I ANTONIO ILLA BARDERÀ  
DE CAN JAUMET DRAPAIRE

IMATGES / PAPER /  
FOTOGRAFIA

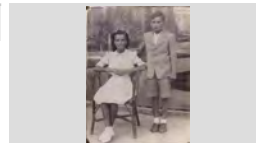

Retrat de dos germans

1944

317.022.335

D'esquerra a dreta: Josep Ribera Cardona i Jordi Ribera  
Cardona de Cal Grill

IMATGES / PAPER /  
FOTOGRAFIA

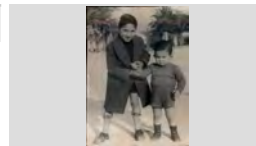

Retrat de dos germans

1972

317.022.270

Joan Pujadas Valls i Dolors Pujadas Valls de Can  
Ribalaigua

IMATGES / PAPER /  
FOTOGRAFIA

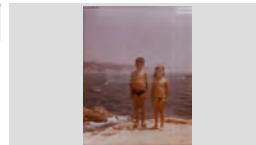

Retrat de dos germans

1935

317.020.222

Miquel Palau Pujolà i en Quimet Palau Pujolà de Can  
Potagrossa.

IMATGES / PAPER /  
FOTOGRAFIA



RETRAT DE DOS GERMANS BESSONS

1957

317.027.024

D'ESQUERRA A DRETA EN JORDI SALA CARALT I EN  
FELIP SALA CARALT AMB UN GOS I UN GAT

IMATGES / PAPER /  
FOTOGRAFIA



**FONS** PERSONALS

699 DIVERSOS

028 JOSEP VALLS I ROCA (A) BAMBI

**SS** 699.028.5000

5000 IMATGES / / /

**CONTINGUT****ANYS / TIPOL. DOCUM.****ST****FOTO**

Retrat de dos germans bessons.

1955

**317.020.136**

Felip Sala Caral i Jordi Sala Caral de Can Felip dels naps.

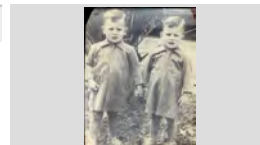
IMATGES / PAPER /  
FOTOGRAFIA

Retrat de dos germans.

1974

**317.021. 152**

Carles Soler Arribas i Miquel Soler Arribas

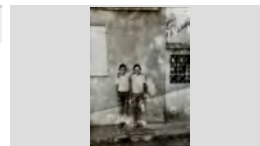
IMATGES / PAPER /  
FOTOGRAFIA

Retrat de dos germans.

1964

**317.020.208**

D'esquerra a dreta: Simón Sánchez Zafra i Pedrito Sanchez Zafra

IMATGES / PAPER /  
FOTOGRAFIA

Retrat de dos germans.

1963

**317.022.007**

Joan Lloveras Sabaté i Carme Lloveras Sabaté de Ca la Mare no vol.

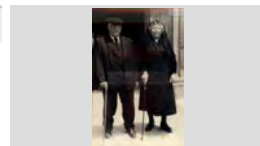
IMATGES / PAPER /  
FOTOGRAFIA

Retrat de dos germans.

1980

**317.025.064**

Jordi Bonet Cardona i Angelina Bonet Cardona de can Vadó Pastor

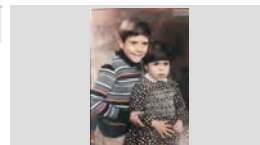
IMATGES / PAPER /  
FOTOGRAFIA

Retrat de dos germans.

1985

**317.019.210**

Jordi Roig Blanch i la Cristina Roig Blanch de Ca l'Evaristo.

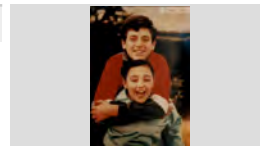
IMATGES / PAPER /  
FOTOGRAFIA

Retrat de dos germans.

1960

**317.021. 143**

Josep Bernat Montero i Carme Bernat Montero

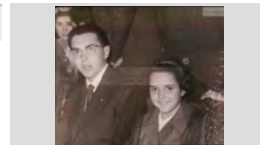
IMATGES / PAPER /  
FOTOGRAFIA

Retrat de dos germans.

1949

**317.021. 186**

Josep Blanch Soler i Teresa Blanch Soler de Ca l'Evaristo

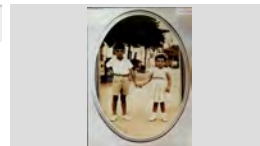
IMATGES / PAPER /  
FOTOGRAFIA

Retrat de dos germans.

1968

**317.020.373**

Ramon Ribas Mastínez i Ana Coloma Ribas Martínez

IMATGES / PAPER /  
FOTOGRAFIA

**FONS PERSONALS**

699 DIVERSOS

028 JOSEP VALLS I ROCA (A) BAMBI

**SS** 699.028.5000

5000 IMATGES / / /

**CONTINGUT**

**ANYS / TIPOL. DOCUM.**

**ST**

**FOTO**

Retrat de dos germans.

1959

**317.019.032**

Roser Barnés Ramon i en Santiago Barnés Ramon de Cal Tut.

IMATGES / PAPER /  
FOTOGRAFIA



RETRAT DE DOS HOMES

1970

**317.026.041**

A L'ESQUERRA EN JOSEP VALLS ROCA DE CAN RIBALAIQUA I A LA DRETA EN JOSEP SALICRÚ

IMATGES / PAPER /  
FOTOGRAFIA



RETRAT DE DOS HOMES

1991

**317.027.290**

ANTONI CERÓN VICENTE I FRANCISCO MARTÍNEZ GÓMEZ " EN PACO HIERBAS" AL RESTAURANT

IMATGES / PAPER /  
FOTOGRAFIA



RETRAT DE DOS HOMES

1970

**317.027.154**

BERTOMEU RUSCALLEDA BATLLE "EL NOI DRAGÓ" I DOMINGO MARGALEF BORRULL

IMATGES / PAPER /  
FOTOGRAFIA

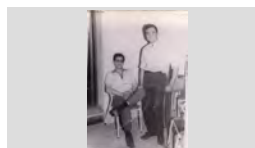

Retrat de dos homes

1965

**317.020.102**

Carles Baltrons Austrich de Ca la Pepa Rams i l' Andreu de la Torre García, de Cal Piyayo.

IMATGES / PAPER /  
FOTOGRAFIA

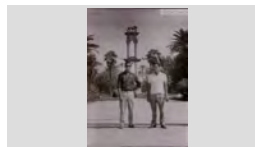

Retrat de dos homes

1963

**317.022.248**

Carles Baltrons Austrich de Cala Pepa Maca i Josep Valls Roca de Can Ribalaigua

IMATGES / PAPER /  
FOTOGRAFIA

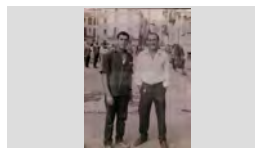

RETRAT DE DOS HOMES

1970

**317.027.193**

CRISTOBAL MEDINA CASAS I JORDI BOADA VALENTÍ DE CAN PEPET DELS ANECS

IMATGES / PAPER /  
FOTOGRAFIA



RETRAT DE DOS HOMES

1975

**317.028.074**

D'ESQUERRA A DRETA: EMILI SERRA BAS I DELFÍ SERRA SCHILLING DE CAN MILIO BATÓ EN UNA

IMATGES / PAPER /  
FOTOGRAFIA



Retrat de dos homes

1965

**317.020.367**

D'esquerra a dreta: Esteve Blanch Casassayas de Ca l'Evaristo i Joan Agustí Albà de Can Bolet

IMATGES / PAPER /  
FOTOGRAFIA



## FONS PERSONALS

699 DIVERSOS

028 JOSEP VALLS I ROCA (A) BAMBI

SS 699.028.5000

5000 IMATGES / / /

### CONTINGUT

ANYS / TIPOL. DOCUM.

ST

FOTO

Retrat de dos homes

1962

317.022.001

D'esquerra a dreta: Esteve Boada Oliveras i Jordi Boada Valentí, de Can Pepet dels ànecs.

IMATGES / PAPER /  
FOTOGRAFIA

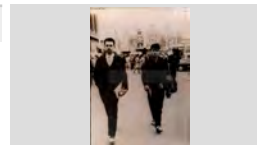

Retrat de dos homes

1950

317.020.332

D'esquerra a dreta: Francisco Tarrats Rovira en Badalona i en Rossendo Ribas Regi, en Sargas.

IMATGES / PAPER /  
FOTOGRAFIA



RETRAT DE DOS HOMES

1979

317.028.162

D'ESQUERRA A DRETA: JOAN ACEÑA PUIG I EDUARD CLAVELL CABOT

IMATGES / PAPER /  
FOTOGRAFIA



RETRAT DE DOS HOMES

1967

317.027.027

D'ESQUERRA A DRETA: JOAN MANEL BLASCO PÍ I SANTI SÁNCHEZ FONT

IMATGES / PAPER /  
FOTOGRAFIA

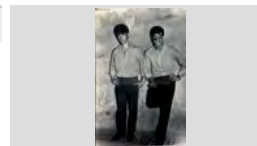

Retrat de dos homes

1964

317.022.234

D'esquerra a dreta: Jordi Aulet Puig i Josep Carbonell Camps de Can Bana

IMATGES / PAPER /  
FOTOGRAFIA

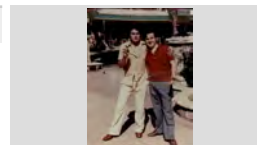

RETRAT DE DOS HOMES

1977

317.027.395

D'ESQUERRA A DRETA: JOSÉ MATEO MARTÍNEZ "EN MATEU" I ANTONIO GARCÍA MORAGAS

IMATGES / PAPER /  
FOTOGRAFIA

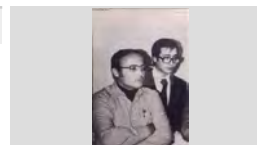

RETRAT DE DOS HOMES

1965

317.027.398

D'ESQUERRA A DRETA: JOSEP BORRELL BADIA DE CAN BORRELL I FRANCESC FÁBREGAS PLA DE CAN

IMATGES / PAPER /  
FOTOGRAFIA



Retrat de dos homes

1964

317.022.179

D'esquerra a dreta: Josep Valls Roca de Can Ribalaigua i Joaquim Pastor Marquès de Can Turu Cadiré.

IMATGES / PAPER /  
FOTOGRAFIA

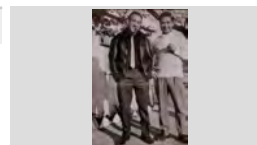

RETRAT DE DOS HOMES

1975

317.027.164

D'ESQUERRA A DRETA: LLUÍS VENTURA COLOMA "EN LLUÍS DEL PEIX" I JOAQUIM TEIRA BUIXEDA DE

IMATGES / PAPER /  
FOTOGRAFIA

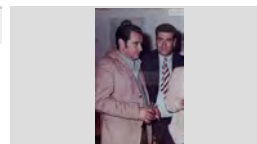

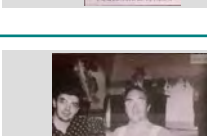

## FONS PERSONALS

699	DIVERSOS		
028	JOSEP VALLS I ROCA (A) BAMBI	SS	699.028.5000
5000	IMATGES / / /		

CONTINGUT	ANYS / TIPOL. DOCUM.	ST	FOTO
Retrat de dos homes d'esquerra a dreta: Lluís Ventura Coloma i Jaume Colom Illa fent botifarres.	1970 IMATGES / PAPER / FOTOGRAFIA	317.021.044	
RETRAT DE DOS HOMES D'ESQUERRA A DRETA: LOPE MATEO MARTÍN I JOAN CARCERENY DÍAZ "EN RASCAYÚ"	1963 IMATGES / PAPER / FOTOGRAFIA	317.028.111	
RETRAT DE DOS HOMES D'ESQUERRA A DRETA: MEDIN GIRALT JORDI I CARLOS CAMACHO CERRO	1998 IMATGES / PAPER / FOTOGRAFIA	317.028.008	
RETRAT DE DOS HOMES D'ESQUERRA A DRETA: MELCHOR MONTERO VERT I DOMÉNECH MONER BASSART	1960 IMATGES / PAPER / FOTOGRAFIA	317.026.381	
RETRAT DE DOS HOMES D'ESQUERRA A DRETA: PERE VIÑALS TABERNER DE CAN GIRONA I N.C.	1961 IMATGES / PAPER / FOTOGRAFIA	317.027.333	
RETRAT DE DOS HOMES D'ESQUERRA A DRETA: RAFAEL BENJUMEA "EL NIÑO DE OROR" I JOAN FÁBREGÁS PLÁ EN	1993 IMATGES / PAPER / FOTOGRAFIA	317.028.030	
RETRAT DE DOS HOMES D'ESQUERRA A DRETA: RAMÓN ALBERTÍ MARIA I EDUARDO LÓPEZ ALVÁREZ (PRESIDENT DEL CLUB CAMPEONATO DE PETANCA	1988 IMATGES / PAPER / FOTOGRAFIA	317.027.350	
RETRAT DE DOS HOMES D'ESQUERRA A DRETA: XAVIER ALBERTÍ GALLART I JOAN BERNAT MONTERO DAVANT D'UN ESCENARI	1992 IMATGES / PAPER / FOTOGRAFIA	317.027.321	
Retrat de dos homes D'esquerra a dreta: Josep Ribera Cardona de Cal Grill i Enric Campmajó Mas "de Cabañes"	1957 IMATGES / PAPER / FOTOGRAFIA	317.022.332	

## FONS PERSONALS

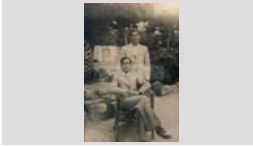
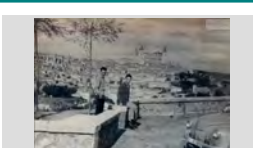
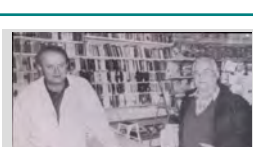
699	DIVERSOS		
028	JOSEP VALLS I ROCA (A) BAMBI	SS	699.028.5000
5000	IMATGES / / /		

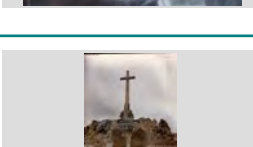
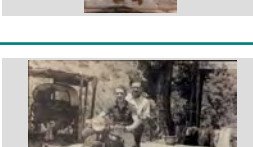
CONTINGUT	ANYS / TIPOL. DOCUM.	ST	FOTO
RETRAT DE DOS HOMES DRETS: AGUSTI BONET PRATS DE CAN BADÓ PASTOR I ASSEGUT: QUIMET CREUS SALA DE CAN	1934 IMATGES / PAPER / FOTOGRAFIA	317.026.026	
RETRAT DE DOS HOMES SEBASTIÀ LLORENS PARÉS "L'AVI SIENY" I L'ONCLE PETRRÁ	1914 IMATGES / PAPER / FOTOGRAFIA	317.027.022	
Retrat de dos homes Santiago Barnés Ramón (dret) i l' Albert Batlle Marlés assegut en un mirador, al fons la ciutat de Toledo.	1965 IMATGES / PAPER / FOTOGRAFIA	317.021.231	
RETRAT DE DOS HOMES D'ESQUERRA A DRETA AGUSTÍ VILA GALÍ DE CAN VILA I AGUSTÍ BLANCH MASFERRER DE CAN	1994 IMATGES / PAPER / FOTOGRAFIA	317.027.203	
RETRAT DE DOS HOMES D'ESQUERRA A DRETA PERE SOLER CABALLOL I PEPITO GIRONÉS FONTANELLA A LA BOTIGA DE	1992 IMATGES / PAPER / FOTOGRAFIA	317.028.010	
Retrat de dos homes Jaume Ribera Aymerich de Cal Grill i Josep Rafart Planas de Can Rafart	1965 IMATGES / PAPER / FOTOGRAFIA	317.022.383	
RETRAT DE DOS HOMES A LA CABINA D'UN CREUER JUANILLO MARTÍNEZ CODINA "EN JUANILLO" I EN PEPITO AGUSTÍ BAE LL DE CAN JURIOLA AL TIMÓ	1950 IMATGES / PAPER / FOTOGRAFIA	317.027.287	
RETRAT DE DOS HOMES AL VALLE DE LOS CAIDOS (MADRID) D'ESQUERRA A DRETA: JOSEP GALLART RIBERA DE CAL TREMENDO I MELCIOR PUIGVERT ANDREU	1964 IMATGES / PAPER / FOTOGRAFIA	317.026.129	
Retrat de dos homes amb moto. Pere Isern Alimany i Sebastià Sala Raurell de can Malànima.	1955 IMATGES / PAPER / FOTOGRAFIA	317.020.049	

**FONS PERSONALS**

699 DIVERSOS

028 JOSEP VALLS I ROCA (A) BAMBI

**SS** 699.028.5000

5000 IMATGES / / /

**CONTINGUT****ANYS / TIPOL. DOCUM.****ST****FOTO**

Retrat de dos homes amb un pastís de noccs.

1960

**317.025.298**

D'esquerra a dreta Ciset Rusalleda Batlle (Ciset del Navarro) i Joan Baptista Bernat Sarró en Bernat

IMATGES / PAPER /  
FOTOGRAFIA

RETRAT DE DOS HOMES AMB UN PORRÓ

1979

**317.027.396**

N.C. ( BEVENT AMB EL PORRÓ) I ANTONIO INGLÉS CASTELLS "EL CHUPETE"

IMATGES / PAPER /  
FOTOGRAFIA

Retrat de dos homes amb una placa d'homenatge.

1980

**317.021. 170**

D'esquerra a dreta: Liberto Reyné Castells i en Pere Cortada Boixo.

IMATGES / PAPER /  
FOTOGRAFIA

RETRAT DE DOS HOMES ASSEGUTS

1980

**317.027.181**

D'ESQUERRA A DRETA: QUIMET ROMANÍ ALEÑÁ I JOSEP ABUYÉ COLOM

IMATGES / PAPER /  
FOTOGRAFIA

Retrat de dos homes asseguts al terra.

1950

**317.022.239**

D'esquerra a dreta: Bartomeu Creus Sala i en Joan Pi Marqués, el "noi Quirro".

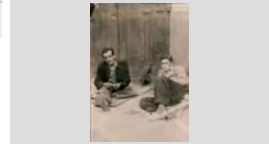
IMATGES / PAPER /  
FOTOGRAFIA

Retrat de dos homes asseguts en una vorera.

1977

**317.021.318**

Fèlix Ros Poch de Can Rusegons i Andres Garcia Quintana, en Felipe.

IMATGES / PAPER /  
FOTOGRAFIA

Retrat de dos homes davant de Can Schilling

1975

**317.021.284**

D'esquerra a dreta: Joan Artau de Cal Artau i en Salvador Schilling Caro de Can Schilling.

IMATGES / PAPER /  
FOTOGRAFIA

RETRAT DE DOS HOMES DAVANT DEL ROSAMAR

1955

**317.026.335**

D'ESQUERRA A DRETA: ELISEO VIÑALS DE CAN GIRONA I JUANILLO MARTINEZ CODINA, EN

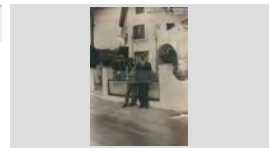
IMATGES / PAPER /  
FOTOGRAFIA

RETRAT DE DOS HOMES EN UN BAR

1965

**317.027.078**

D'ESQUERRA A DRETA: SALVADOR BONET GIRALT DE CAN VADÓ PASTOR I EN PEPE

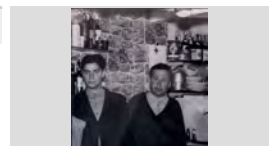
IMATGES / PAPER /  
FOTOGRAFIA

## FONS PERSONALS

699	DIVERSOS		
028	JOSEP VALLS I ROCA (A) BAMBI	SS	699.028.5000
5000	IMATGES / / /		

CONTINGUT	ANYS / TIPOL. DOCUM.	ST	FOTO
RETRAT DE DOS HOMES EN UN CASAMENT D'ESQUERRA A DRETA: JOSEP MARIA ARPÍ MONTERO I JOAN BERNAT MONTERO	1970 IMATGES / PAPER / FOTOGRAFIA	317.026.324	
RETRAT DE DOS HOMES EN UNA FINESTRA D'ESQUERRA A DRETA: SANTI SÁNCHEZ FONT I JOAN MANEL BLASCO PÍ	1971 IMATGES / PAPER / FOTOGRAFIA	317.026.363	
RETRAT DE DOS HOMES EN UNA TAULA ELECTORAL D'ESQUERRA A DRETA: SEBASTIAN ROMERO GUERRERO "EN SEBAS" I BARTOMEU	1979 IMATGES / PAPER / FOTOGRAFIA	317.027.400	
RETRAT DE DOS HOMES EN UNA TERRASSA DEL PASSEIG D'ESQUERRA A DRETA: VICENS BOU GELI I JUST MARLÉS VILARRODONA, A LA PART DRETA	1948 IMATGES / PAPER / FOTOGRAFIA	317.026.225	
RETRAT DE DOS HOMES EN TAULATS D'ESQUERRA A DRETA: LLUÍS VENTURA COLOMA I JAUME FÁBREGÓ BOSCH	1984 IMATGES / PAPER / FOTOGRAFIA	317.027.348	
Retrat de dos homes entaulats D'esquerra a dreta: Josep Franch Fernández i Joan Antoni Giralt Benedico	1960 IMATGES / PAPER / FOTOGRAFIA	317.025.351	
Retrat de dos homes escombrant i netejant un terra d'un local. D'esquerra a dreta: Pere Llambí Roig en Pere de La Campana i Ramón Subirats Sagrera en Ramón del	1960 IMATGES / PAPER / FOTOGRAFIA	317.025.257	
Retrat de dos homes fent l'arròs D'esquerra a dreta: Esteve Blanch Casassayas i l' Antoni Garcia.	1987 IMATGES / PAPER / FOTOGRAFIA	317.021.005	
RETRAT DE DOS HOMES I UN NEN D'ESQUERRA A DRETA: ESTEVE BOADA OLIVERA, PERE BOADA OLIVERA I XAVIER BOADA UTSET	1964 IMATGES / PAPER / FOTOGRAFIA	317.027.028	



## FONS PERSONALS

699 DIVERSOS

028 JOSEP VALLS I ROCA (A) BAMBI

SS 699.028.5000

5000 IMATGES / / /

## CONTINGUT

ANYS / TIPOL. DOCUM.

ST

FOTO

RETRAT DE DOS HOMES I UN NEN AL CARRER  
D'ESQUERRA A DRETA: JOAN BAPTISTA BERTIS  
PUIG, JOSEP BALTRONS BERTIS I AMADEU BOSCH

1964

317.027.080

IMATGES / PAPER /  
FOTOGRAFIA



Retrat de dos homes i una nena.

1965

317.021.259

D'esquerra a dreta: Eleuterio Marcos Trillo, en Marcos,  
nena N. C. i Salvador Boadas Cornellà de Can Pubill.

IMATGES / PAPER /  
FOTOGRAFIA

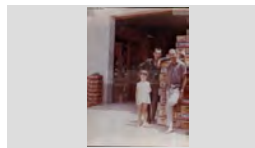

RETRAT DE DOS HOMES PARLANT

1969

317.026.150

D'ESQUERRA A DRETA: JUANITO ABUYÉ COLOM I  
MELCHOR MONTERO VERT; AL DARRERE EN JOAN

IMATGES / PAPER /  
FOTOGRAFIA



RETRAT DE DOS HOMES PARLANT

1978

317.027.226

JOAN CASTELLS VILANA "MANZANEQUE" I NICOLAU  
ARTÉS ORDOÑEZ "EN NICOLAS"

IMATGES / PAPER /  
FOTOGRAFIA



Retrat de dos homes passejant per la coberta d'un  
vaixell.

1958

317.025.203

d'esquerra a dreta: Narcís Sais Vidal " Del Chorro " i  
Ventura Llibre Costas en Rata

IMATGES / PAPER /  
FOTOGRAFIA

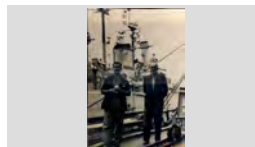

RETRAT DE DOS HOMES SALUDAN-SE

1990

317.028.018

MANEL PLANAS JORDÁ I ALBERT BATLLE MARLÉS,  
FENT EFECTIU EL RELLEU A LA PRESIDENCIA DE

IMATGES / PAPER /  
FOTOGRAFIA



Retrat de dos homes.

1970

317.021.040

d'esquerra a dreta: Joan Cama Roig i Antonio Pacheco  
Campano.

IMATGES / PAPER /  
FOTOGRAFIA



Retrat de dos homes.

1970

317.021.041

d'esquerra a dreta: Just Fornaguera Sayrol i Rafel Costa  
Planellas.

IMATGES / PAPER /  
FOTOGRAFIA

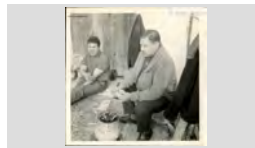

Retrat de dos homes.

1940

317.021. 171

D'esquerra a dreta: Lluís Giralt Giralt i l' Esteve Blanch  
Casassayas.

IMATGES / PAPER /  
FOTOGRAFIA

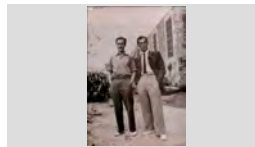

**FONS PERSONALS**

699 DIVERSOS

028 JOSEP VALLS I ROCA (A) BAMBI

**SS** 699.028.5000

5000 IMATGES / / /

**CONTINGUT**

**ANYS / TIPOL. DOCUM.**

**ST**

**FOTO**

Retrat de dos homes.

1980

**317.020.249**

D'esquerra a dreta: Salvador Bonet Giralte de Can Vadó pastor i en Miquel Costa Planellas.

IMATGES / PAPER /  
FOTOGRAFIA



Retrat de dos homes.

1950

**317.021. 169**

D'esquerra a dreta: Esteve Blanch Casassayas i en Francesc Rubiño Font.

IMATGES / PAPER /  
FOTOGRAFIA



Retrat de dos homes.

1979

**317.021. 086**

D'esquerra a dreta: Josep Blanch Soler de Ca l'Evaristo i Manuel Sanchez Caldera

IMATGES / PAPER /  
FOTOGRAFIA



Retrat de dos homes.

1975

**317.019.149**

Melcior Montero Vert i en Domènec Moner Bassart .

IMATGES / PAPER /  
FOTOGRAFIA



Retrat de dos homes.

1965

**317.020.061**

Quimet Turbany Ribas de Can Peret Xiu i Francisco Rubiño Font .

IMATGES / PAPER /  
FOTOGRAFIA



Retrat de dos infants a dalt d'un ase de joguina.

1957

**317.025.025**

Toni Rodés Oliveras i Maria Angels Rodés Oliveras de Can Mistus

IMATGES / PAPER /  
FOTOGRAFIA

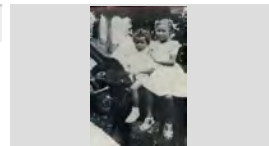

Retrat de dos joves

1965

**317.025.168**

D'esquerra a dreta: Josep Maria Nicolás Cubias de Can Lalo i Arturo Vidal Munt de Can Munt

IMATGES / PAPER /  
FOTOGRAFIA

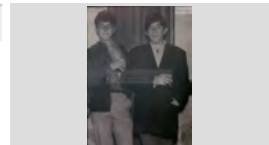

RETRAT DE DOS JOVES

1964

**317.027.023**

D'ESQUERRA A DRETA: JOSEP MARIA SALA GASCONS I JOAN MANEL BLASCO PÍ

IMATGES / PAPER /  
FOTOGRAFIA

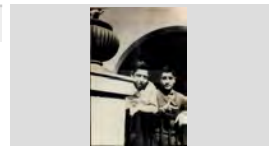

Retrat de dos joves davant d'un siscents.

1970

**317.022.112**

Florencio González Hernández i en Jordi Aulet drets, davant d'un cotxe aparcad davant d'una botiga de

IMATGES / PAPER /  
FOTOGRAFIA



**FONS** PERSONALS

699 DIVERSOS

028 JOSEP VALLS I ROCA (A) BAMBI

**SS** 699.028.5000

5000 IMATGES / / /

**CONTINGUT****ANYS / TIPOL. DOCUM.****ST****FOTO**

Retrat de dos joves en una barca.

1965

**317.020.044**

Marián i en Melció Puigvert Barnés

IMATGES / PAPER /  
FOTOGRAFIA

Retrat de dos joves.

1965

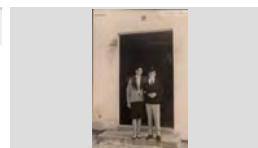
**317.019.279**Montserrat Obiols Lloveras de Can Tofol Ganga i en  
Josep Comas Moré de Can Comas.IMATGES / PAPER /  
FOTOGRAFIA

Retrat de dos motoristes.

1960

**317.020.368**D'esquerra a dreta: Joan Antoni Giralt Benedico de Can  
Girabutxaques i en Jaume Planiol Austrich , de CalsIMATGES / PAPER /  
FOTOGRAFIA

Retrat de dos nens

1962

**317.021.035**

Carme Ramírez Burgada i Josep Ramírez Burgada.

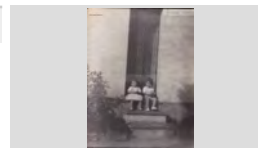
IMATGES / PAPER /  
FOTOGRAFIA

RETRAT DE DOS NENS

1961

**317.027.256**CRISTINA MARTÍNEZ VELASCO DE CAL PEÓ I  
MANEL VELASCO FELIP DE CAN MANEL PEÓIMATGES / PAPER /  
FOTOGRAFIA

RETRAT DE DOS NENS

1977

**317.027.294**MONTSERRAT LLORENS PINILLOS I JORDI  
LLORENS PINILLOS DE CAN LLORENSIMATGES / PAPER /  
FOTOGRAFIA

Retrat de dos nens

1950

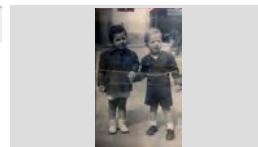
**317.025.136**D'esquerra a dreta German Cartes Sala i Joan Sala  
MonteroIMATGES / PAPER /  
FOTOGRAFIA

Retrat de dos nens

1954

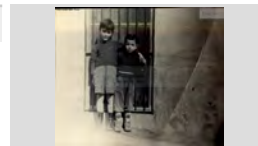
**317.025.321**D'esquerra a dreta: Joan Blasco Pí de Can Pí i Santi  
Sánchez Font de Can PedritoIMATGES / PAPER /  
FOTOGRAFIA

Retrat de dos nens

1954

**317.022.237**D'esquerra a dreta: Joan Esteve i en Josep Carbonell  
Camps de Can Bana dalt d'un petit cotxeIMATGES / PAPER /  
FOTOGRAFIA

**FONS PERSONALS**

699 DIVERSOS

028 JOSEP VALLS I ROCA (A) BAMBI

**SS** 699.028.5000

5000 IMATGES / / /

**CONTINGUT**

**ANYS / TIPOL. DOCUM.**

**ST**

**FOTO**

Retrat de dos nens

1956

**317.021.313**

En Carles Fornés Trías i la Mari Carme Fornés Trías asseguts al portal de casa seva.

IMATGES / PAPER /  
FOTOGRAFIA



Retrat de dos nens a dalt d'una vespa.

1972

**317.025.052**

Dolors Pujadas Valls i Joan Pujadas Valls de Can Ribalaigua

IMATGES / PAPER /  
FOTOGRAFIA



RETRAT DE DOS NENS A LA PLATJA

1968

**317.027.401**

TERESA PONS SALA DE CAN SABATA I PITU RUSCALLEDA TRESSERRAS DE CAL DRAGÓ

IMATGES / PAPER /  
FOTOGRAFIA

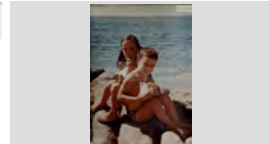

Retrat de dos nens a la sortida de l'església.

1962

**317.025.393**

Amadeo Bosch Baltrons i Dolors Creus Bosch; Al fons Lola Vila Illas i Salvador Grau Ferro

IMATGES / PAPER /  
FOTOGRAFIA

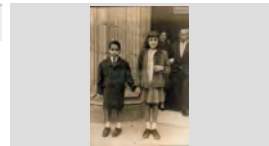

Retrat de dos nens al pati del col·legi de les monges franceses.

1976

**317.019.037**

Gemma Abellan Robert de Can Boigas i la Desiré Gómez Barnés de Can Tut recolzades a la pedra que

IMATGES / PAPER /  
FOTOGRAFIA

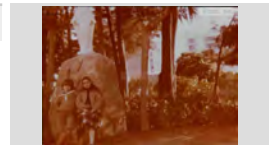

Retrat de dos nens amb la tieta

1951

**317.022.203**

D'esquerra a dreta: Josep Maria Sala Gascons, Maria Mercè Sala Gascons i Conxita Sala Gascons de Can

IMATGES / PAPER /  
FOTOGRAFIA

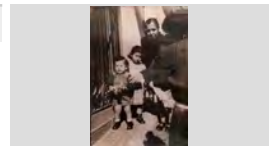

Retrat de dos nens ballant

1956

**317.025.187**

Montserrat Sagaró Planiol de Can Sagaró i Josep Sais Reyné "del Chorro"

IMATGES / PAPER /  
FOTOGRAFIA



Retrat de dos nens disfressats.

1992

**317.021.006**

Josep Colls i Rosa Maria Colls de Ca l'Ansiós

IMATGES / PAPER /  
FOTOGRAFIA

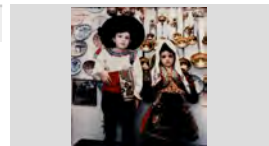

Retrat de dos nens en un cotxe de juguina.

1957

**317.021.095**

Joan Esteve de Cal Esteve i Rosa Domènech Rabassa de Cal Tero

IMATGES / PAPER /  
FOTOGRAFIA

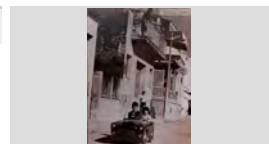

**FONS PERSONALS**

699 DIVERSOS

028 JOSEP VALLS I ROCA (A) BAMBI

**SS** 699.028.5000

5000 IMATGES / / /

**CONTINGUT**

**ANYS / TIPOL. DOCUM.**

**ST**

**FOTO**

Retrat de dos nens en una bassa.

1965

**317.022.228**

D'esquerra a dreta: Josep Isern Clapés de Cal Isern i  
Joan Sala Gascons de Can Gascons

IMATGES / PAPER /  
FOTOGRAFIA



RETRAT DE DOS NENS ENTAULATS

1952

**317.026.383**

MERCE FAURIA RIBAS I MEDIN GIRALT JORDI

IMATGES / PAPER /  
FOTOGRAFIA



RETRAT DE DOS NENS JUGANT AL CARRER

1935

**317.027.129**

MANEL BOADAS NUALART I MARIA CARME  
BANCELLS CONGS

IMATGES / PAPER /  
FOTOGRAFIA



Retrat de dos nens.

1935

**317.020.199**

D'esquerra a dreta: Rafel Llinás de Can Pansa i Pepito  
Colls de ca l'Ansiós.

IMATGES / PAPER /  
FOTOGRAFIA

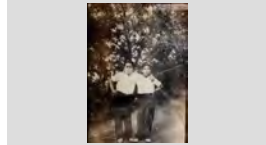

Retrat de dos nens.

1938

**317.021.250**

D'esquerra a dreta: Quimet Barnés Ramón i en Josep  
Barnés Ramón, de Can Tut

IMATGES / PAPER /  
FOTOGRAFIA



Retrat de dos nens.

1958

**317.022.097**

Elena Fontrodona Valero de Can Siano i Antonio  
Casteyó Fontrodona de Can Pepet Marxant.

IMATGES / PAPER /  
FOTOGRAFIA

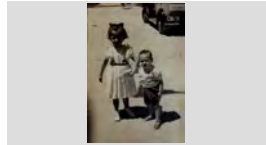

Retrat de dos nens.

1965

**317.022.144**

Jaume Rusalleda Austrich i Mireia Rusalleda Austrich  
de Cal Dragó.

IMATGES / PAPER /  
FOTOGRAFIA



Retrat de dos nens.

1974

**317.019.300**

Maria Teresa Roig Blanch amb al seu germà petit Rafel  
Roig blanch de Cal Evaristo

IMATGES / PAPER /  
FOTOGRAFIA



Retrat de dos nois

1955

**317.021.397**

D'esquerra a dreta: Francesc Dillonder Burgada de Cal  
Salero i en Josep Jordà Agustí de Can Bitlloch asseguts

IMATGES / PAPER /  
FOTOGRAFIA



**FONS PERSONALS**

699 DIVERSOS

028 JOSEP VALLS I ROCA (A) BAMBI

SS 699.028.5000

5000 IMATGES / / /

**CONTINGUT**

**ANYS / TIPOL. DOCUM.**

**ST**

**FOTO**

Retrat de dos nois

1970

317.021.078

Josep Carbó Palaudelmas (ajupit) de Can Saragossa i  
Jordi Valls Barnés (dret) de Ca la Rossita Felip

IMATGES / PAPER /  
FOTOGRAFIA



Retrat de dos nois

1965

317.022.241

En Josep Salvador Rotllan "serenito" fumant i en Jaume  
Grimal Torrent "Jaume de l'Àngel"

IMATGES / PAPER /  
FOTOGRAFIA



Retrat de dos nois

1942

317.021.276

Francesc Mauri Fauria i Lluís Llorens Coll

IMATGES / PAPER /  
FOTOGRAFIA



Retrat de dos nois dalt d'una moto.

1956

317.020.019

D'esquerra a dreta: Jaume Planiol Austrich de Cals  
Besson i en Juanillo Martínez Codina de Can Diego.

IMATGES / PAPER /  
FOTOGRAFIA



Retrat de dos nois en un àpat.

1964

317.025.365

D'esquerra a dreta: Lluís Sala Montero i Jordi Sala  
Montero

IMATGES / PAPER /  
FOTOGRAFIA



RETRAT DE DOS NOIS EN UN CARRER

1957

317.026.394

D'ESQUERRA A DRETA: JOAN MANEL BLASCO PÍ I  
ANTONIO OLIVA SEBA

IMATGES / PAPER /  
FOTOGRAFIA

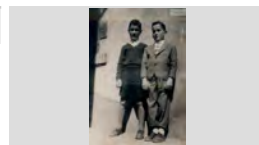

Retrat de dos nois en una foto estudi.

1949

317.025.141

D'esquerra a dreta: Pere Barón Martínez de Can Barón i  
Pere Vila Rayo de Can Lleva

IMATGES / PAPER /  
FOTOGRAFIA

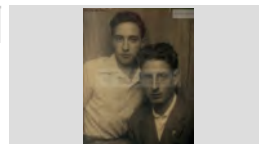

Retrat de dos nois en una platja.

1965

317.019.043

Joan Castells Vilana, conegut com "En Manzaneque" i l'  
Andreu de la Torre Garcia de Cal Piyayo.

IMATGES / PAPER /  
FOTOGRAFIA



Retrat de dos nois.

1963

317.022.039

D'esquerra a dreta: Albert Reixach de Can Dauret i  
Miquel Dillonder de Cal Salero.

IMATGES / PAPER /  
FOTOGRAFIA

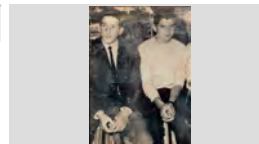

## FONS PERSONALS

699 DIVERSOS

028 JOSEP VALLS I ROCA (A) BAMBI

SS 699.028.5000

5000 IMATGES / / /

## CONTINGUT

ANYS / TIPOL. DOCUM.

ST

FOTO

Retrat de dos nois.

1955

317.025.108

D'esquerra a dreta: Joaquim Rodés Clapés en Serita i Joan Rós Poch en Nunci

IMATGES / PAPER /  
FOTOGRAFIA



Retrat de dos nois.

1965

317.022.212

D'esquerra a dreta: Josep Maria Nicolás Cubías de Can Lalo i Arturo Vidal Munt de Can Munt

IMATGES / PAPER /  
FOTOGRAFIA

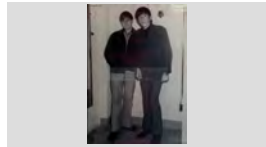

Retrat de dos nois.

1941

317.020.284

D'esquerra a dreta: Miquel Pibernat Batallé de Cal Sidru Ferrer i en Francesc Termes Esgleas.

IMATGES / PAPER /  
FOTOGRAFIA



Retrat de dos nois.

1960

317.019.308

Josep Peix i en Joan Ribas

IMATGES / PAPER /  
FOTOGRAFIA



Retrat de dos nois.

1960

317.020.004

Lluís Barnés Pou de can Plajàs i Juanillo Martínez Codina de Can Diego.

IMATGES / PAPER /  
FOTOGRAFIA

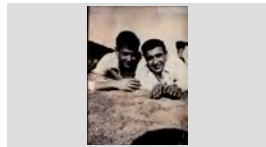

Retrat de dos nois.

1947

317.020.065

Pere Comas Ribas i en Joan Comas Florit de Can Comas Recader

IMATGES / PAPER /  
FOTOGRAFIA



Retrat de dos nois.

1937

317.020.281

Rafel Llinás Vila i Pepito Colls Pla

IMATGES / PAPER /  
FOTOGRAFIA

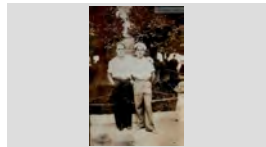

Retrat de dos paletes.

1965

317.020.036

Miquel Jordi Llinás de Can Deri i en Libertari Reixach Carós de Can Dauret mirant per una finestra d'una casa

IMATGES / PAPER /  
FOTOGRAFIA

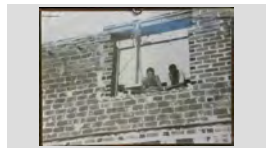

RETRAT DE DOS POLÍTICS A LA PLAÇA DE LA VILA

1985

317.026.217

D'ESQUERRA A DRETA: ANTONIO FERRÓN FONT I JOAN DOMÉNECH MONER

IMATGES / PAPER /  
FOTOGRAFIA



## FONS PERSONALS

699 DIVERSOS

028 JOSEP VALLS I ROCA (A) BAMBI

SS 699.028.5000

5000 IMATGES / / /

### CONTINGUT

### ANYS / TIPOL. DOCUM.

### ST

### FOTO

RETRAT DE DOS SUBMARINISTES

1977

317.028.071

JOAN PUIGVERT BURGADA I SALVADOR PUIGVERT BURGADA "ELS MORETS", DESPRÉS D'UNA

IMATGES / PAPER /  
FOTOGRAFIA



Retrat de dos treballadors

1957

317.022.232

Eleuterio Marco Trillos, Paco Montañés Montserrat i Glòria Carles Parés a l'entrada de Casa Carles , fàbrica

IMATGES / PAPER /  
FOTOGRAFIA



RETRAT DE DOS TREBALLADORS DEL GARATGE FANALS

1984

317.027.344

D'ESQUERRA A DRETA: JOAN SALA PUIG I JOSEP MARIA RUPIÁ BORRELL

IMATGES / PAPER /  
FOTOGRAFIA



Retrat de dues amigues.

1967

317.020.216

D'esquerra a dreta: Àngela Esqueu Valls de Can Pelaburros i Conxita Llorens Lloveras de Ca l' Aulet.

IMATGES / PAPER /  
FOTOGRAFIA



RETRAT DE DUES AVIES

1955

317.028.005

D'ESQUERRA A DRETA: PILAR TOMÁS MUNÉ "L'AVIA TEYRA" ,GENOBEVA ALIMANY PALOMERA "L'AVIA

IMATGES / PAPER /  
FOTOGRAFIA



RETRAT DE DUES AVIES

1994

317.027.303

D'ESQUERRA A DRETA: ROSITA DOMÉNECH RODÉS DE CAL TINENT I PEPITA RUBIÑO FONT "LA RUBIÑO"

IMATGES / PAPER /  
FOTOGRAFIA



RETRAT DE DUES ÀVIES

1970

317.027.235

D'ESQUERRA A DRETA: PEPA POCH DE CAN ROSEGONS I MARAVILLAS MOLINA "LA

IMATGES / PAPER /  
FOTOGRAFIA



Retrat de dues àvies

1940

317.025.153

d'esquerra a dreta: Merce Mont Masjuan i Ramona Mont Masjuan

IMATGES / PAPER /  
FOTOGRAFIA

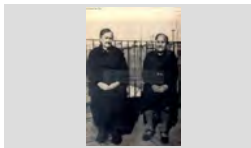

RETRAT DE DUES AVIES AMB DOS NENS

1961

317.026.271

D'ESQUERRA A DRETA: ANTONIA CASQUEL, ANGEL AMAYA QUINTO, N.C. I FLORINDA SOLIGUER

IMATGES / PAPER /  
FOTOGRAFIA

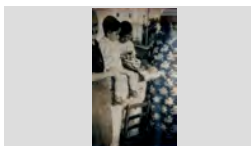



## FONS PERSONALS

699 DIVERSOS

028 JOSEP VALLS I ROCA (A) BAMBI

SS 699.028.5000

5000 IMATGES / / /

### CONTINGUT

### ANYS / TIPOL. DOCUM.

### ST

### FOTO

RETRAT DE DUES AVIES AMB UN NADÓ

1952

317.026.258

D'ESQUERRA A DRETA: LOURDES TIBAU FERRER,  
ESTEVE FÁBREGAS REBOLLO I CARMEN BARRI

IMATGES / PAPER /  
FOTOGRAFIA



Retrat de dues àvies cosint.

1985

317.022.152

Carme Aldrich Bancells de Ca la Feliua i Pepita Rubiño  
Font de Can Rubiño.

IMATGES / PAPER /  
FOTOGRAFIA



Retrat de dues avies.

1960

317.020.243

Cristina Martori Planellas de Cal Rei i Loreto Sala Nonell  
de Can Cintet.

IMATGES / PAPER /  
FOTOGRAFIA



Retrat de dues àvies.

1965

317.020.030

D'esquerra a dreta: Enriqueta Tibau Rovira i la Cristina  
Sala Creus, de Can Mussega.

IMATGES / PAPER /  
FOTOGRAFIA



Retrat de dues àvies.

1955

317.020.013

D'esquerra a dreta: Esperanza Sala Fornells i la Carmen  
Barri Boadas, àvia de Tisso.

IMATGES / PAPER /  
FOTOGRAFIA



Retrat de dues àvies.

1999

317.021. 091

D'esquerra a dreta: Maria Mercader de Can Potagrossa i  
Pilar Flores Bonilla

IMATGES / PAPER /  
FOTOGRAFIA

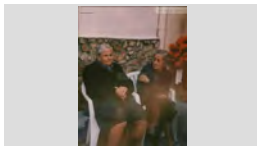

Retrat de dues àvies.

1960

317.019.028

L'àvia de Can Zeto i la Mercé de Can Pepet Marxant.

IMATGES / PAPER /  
FOTOGRAFIA



Retrat de dues cuineres.

1990

317.020.386

D'esquerra a dreta: Francisca Quinto Ferrer i Ana Fabian  
Rodríguez.

IMATGES / PAPER /  
FOTOGRAFIA



RETRAT DE DUES DONES

1944

317.026.353

D'ESQUERRA A DRETA: ANTONIA HUGUET  
MONTAÑES I MERCE

IMATGES / PAPER /  
FOTOGRAFIA



**FONS PERSONALS**

699 DIVERSOS

028 JOSEP VALLS I ROCA (A) BAMBI

**SS** 699.028.5000

5000 IMATGES / / /

**CONTINGUT****ANYS / TIPOL. DOCUM.****ST****FOTO**

Retrat de dues dones

1975

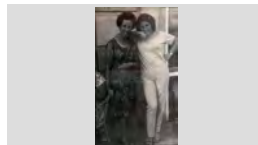
**317.022.188**D'esquerra a dreta: Carme Ribas i la Teresina Dillonder  
Burgada de Cal Salero.IMATGES / PAPER /  
FOTOGRAFIA

RETRAT DE DUES DONES

1970

**317.026.101**D'ESQUERRA A DRETA: CATALINA OLIVÉ BOTA, LA  
KATUCA I CANDELARIA GARCÍA ASENSIO DE CANIMATGES / PAPER /  
FOTOGRAFIA

RETRAT DE DUES DONES

1968

**317.027.316**D'ESQUERRA A DRETA: COYA DULSAT LLINÁS DE  
CAN DULSAT I MARIA CARME PUIGVERT DEYÁS DEIMATGES / PAPER /  
FOTOGRAFIA

RETRAT DE DUES DONES

1950

**317.026.386**D'ESQUERRA A DRETA: LA DONA DE CAL RABA I LA  
DOLORS BOADAS ALUM "LA LOLA PUBILL"IMATGES / PAPER /  
FOTOGRAFIA

Retrat de dues dones

1945

**317.022.227**D'esquerra a dreta: Lola Coll de Can Ginesta i la Cristina  
Tomàs Maig BarnésIMATGES / PAPER /  
FOTOGRAFIA

RETRAT DE DUES DONES

1938

**317.026.364**D'ESQUERRA A DRETA: LOLA FAURIA COLL I  
CARMEN REBOLLO TIBAUIMATGES / PAPER /  
FOTOGRAFIA

RETRAT DE DUES DONES

1962

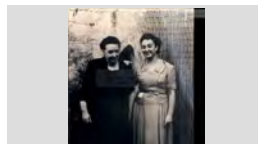
**317.026.254**D'ESQUERRA A DRETA: LOURDES TIBAU FERRER I  
PEPITA REBOLLO TIBAUIMATGES / PAPER /  
FOTOGRAFIA

RETRAT DE DUES DONES

1979

**317.028.041**D'ESQUERRA A DRETA: MARIA EUGENIA AYMERICH  
I EUGENIA CASALSIMATGES / PAPER /  
FOTOGRAFIA





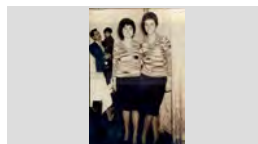

Retrat de dues dones

1965

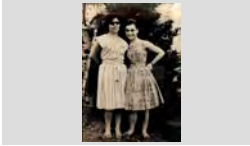

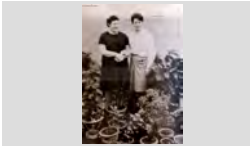
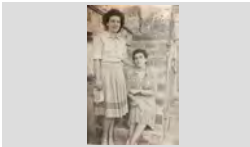

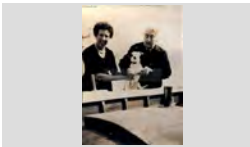
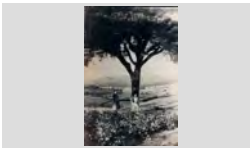

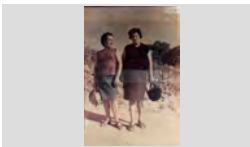

**317.025.309**D'esquerra a dreta: Maria Riera Bonavía de Can Pere  
Gabach i Aurora Babio Vila de Can NapisIMATGES / PAPER /  
FOTOGRAFIA

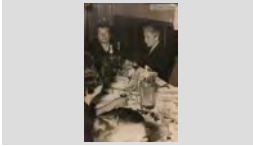
## FONS PERSONALS

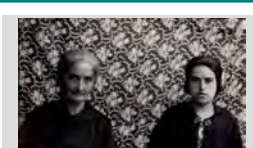





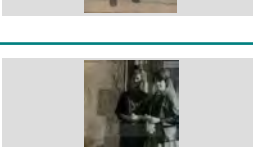

699	DIVERSOS		
028	JOSEP VALLS I ROCA (A) BAMBI	SS	699.028.5000
5000	IMATGES / / /		

CONTINGUT	ANYS / TIPOL. DOCUM.	ST	FOTO
Retrat de dues dones D'esquerra a dreta: Montserrat Valls de Ca la Rosita Felip i Montserrat Barnés Valls	1960 IMATGES / PAPER / FOTOGRAFIA	317.025.270	
Retrat de dues dones D'esquerra a dreta: Paquita Bonavía Riera, la Key i Eugenia Hernández Lorente de Cal Jardiner	1970 IMATGES / PAPER / FOTOGRAFIA	317.025.357	
RETRAT DE DUES DONES D'ESQUERRA A DRETA: ROSA ARBÓ ROCA DE CA LA PAUA I CARME VALLS PADROSA DE CAN	1968 IMATGES / PAPER / FOTOGRAFIA	317.026.382	
RETRAT DE DUES DONES DRETA: LOLA FAURIA COLL I ASSEGUDA: ASUNCIÓN GISPERT REGUALTA	1940 IMATGES / PAPER / FOTOGRAFIA	317.026.379	
Retrat de dues dones Cristina Vindual Vidal i Rosalia Vindual Vidal .	1940 IMATGES / PAPER / FOTOGRAFIA	317.019.370	
Retrat de dues dones D'esquerra a dreta: Carme Ribas i la Sra. Montserrat amb un gosset	1970 IMATGES / PAPER / FOTOGRAFIA	317.021.347	
Retrat de dues dones d'esquerra a dreta: Carmen del Río Teixidor i la Maria Vidal Clopés	1943 IMATGES / PAPER / FOTOGRAFIA	317.021. 080	
Retrat de dues dones D'esquerra a dreta: Magdalena Ayats Vila i Margarida Martínez	1949 IMATGES / PAPER / FOTOGRAFIA	317.022.193	
Retrat de dues dones D'esquerra a dreta: Maria Gich Pla de Can Gich i Carme Burgada Llobet, de Cal Salero.	1965 IMATGES / PAPER / FOTOGRAFIA	317.022.013	

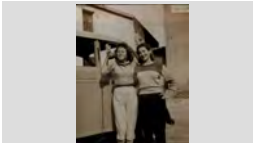
<b>FONS</b>	PERSONALS		
699	DIVERSOS		
028	JOSEP VALLS I ROCA (A) BAMBI	<b>SS</b>	699.028.5000
5000	IMATGES / / /		

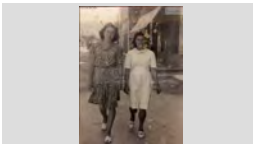
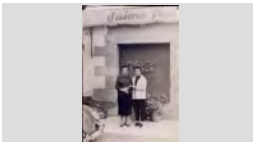
CONTINGUT	ANYS / TIPOL. DOCUM.	ST	FOTO
Retrat de dues dones Filomena Balada i Maria Not (vídua Leal).	1955 IMATGES / PAPER / FOTOGRAFIA	<b>317.020.301</b>	
Retrat de dues dones Francesca Pons Baltrons de Can Bruguera i Antònia Soler Pons, de Ca l'Evaristo	1975 IMATGES / PAPER / FOTOGRAFIA	<b>317.021.019</b>	
Retrat de dues dones Magdalena Bosch Lafora i Dolors Bancells Bosch de Ca Malànima.	1935 IMATGES / PAPER / FOTOGRAFIA	<b>317.020.376</b>	
Retrat de dues dones Paquita Llinàs Puig i Lola Llinàs de Can Pansa.	1960 IMATGES / PAPER / FOTOGRAFIA	<b>317.020.142</b>	
Retrat de dues dones Pepeta Alsina de Can Benigno i la Pepeta Cardona de Ca les Cardona	1998 IMATGES / PAPER / FOTOGRAFIA	<b>317.019.158</b>	
Retrat de dues dones Rosalia Vindual Vidal de Ca l'Emilio i Maria Botet, de Ca la Cueta.	1960 IMATGES / PAPER / FOTOGRAFIA	<b>317.019.174</b>	
Retrat de dues dones Rosita Tibau Roca i la Tereseta Llinas Baltrons a la sortida de l'església.	1970 IMATGES / PAPER / FOTOGRAFIA	<b>317.019.389</b>	
RETRAT DE DUES DONES A LA PORTA DE LA ESGLÉSIA ANTONIO BANCELLS PUIG I MARIA ALFARA BELTRÁN	1970 IMATGES / PAPER / FOTOGRAFIA	<b>317.026.320</b>	
RETRAT DE DUES DONES A LA PORTA DE LA ESGLÉSIA D'ESQUERRA A DRETA: GLORIA LLOVERAS COMAS I ASSUMPCIÓ LLIRINÓS ARBÓ DE CA LA PAUA	1965 IMATGES / PAPER / FOTOGRAFIA	<b>317.027.090</b>	

<b>FONS</b>	PERSONALS	
699	DIVERSOS	
028	JOSEP VALLS I ROCA (A) BAMBI	<b>SS</b> 699.028.5000
5000	IMATGES / / /	

CONTINGUT	ANYS / TIPOL. DOCUM.	ST	FOTO
RETRAT DE DUES DONES A LA PORTA DE LA ESGLÉSIA D'ESQUERRA A DRETA: PAQUITA BAEZA URIOS I PEPITA BANCELLS DURAN	1970 IMATGES / PAPER / FOTOGRAFIA	<b>317.026.319</b>	
Retrat de dues dones a la sortida de l'església de Sant Romà. D'esquerra a dreta: Maria Sagrera (dona d'en Rodón) i Merce Subirats	1965 IMATGES / PAPER / FOTOGRAFIA	<b>317.025.317</b>	
RETRAT DE DUES DONES AMB UN PORRÓ D'ESQUERRA A DRETA: ANTONIA BALTRONS ARBÓ DE CAN JOAN MANCO I ROSER BARNÉS RAMÓN DE	1958 IMATGES / PAPER / FOTOGRAFIA	<b>317.026.222</b>	
RETRAT DE DUES DONES ASSEGUDES D'ESQUERRA A DRETA: JOAQUINA VILA ILLAS, LA QUIMETA PENTINADORA I LOLA GIRALT DE CAL	1970 IMATGES / PAPER / FOTOGRAFIA	<b>317.026.038</b>	
RETRAT DE DUES DONES CAMINANT D'ESQUERRA A DRETA: PAQUITA TERMES ESGLEAS DE CAN TERMES I MARIA PI ARTAU DE	1950 ca IMATGES / PAPER / FOTOGRAFIA	<b>317.026.048</b>	
RETRAT DE DUES DONES DAVANT DEL BELLA DOLORES D'ESQUERRA A DRETA: ENRIQUETA BARDERA SANÉS I PEPITA ILLA BARDERA DE CAN JAUMET	1980 IMATGES / PAPER / FOTOGRAFIA	<b>317.027.170</b>	
RETRAT DE DUES DONES EN UN ÀPAT D'ESQUERRA A DRETA: ROSITA SALA REYNÉ I MARIA TIBAU ROCA	1964 IMATGES / PAPER / FOTOGRAFIA	<b>317.026.033</b>	
RETRAT DE DUES DONES EN UN PATI D'ESQUERRA A DRETA: PEPETA BARRI COLL I CARMETA BARRI COLL	1907 IMATGES / PAPER / FOTOGRAFIA	<b>317.027.032</b>	
RETRAT DE DUES DONES EN UN XIRINGUITO D'ESQUERRA A DRETA FRANCESCA ARTAU PLA "LA MANALETE" I VICTORIA VALLS RAURELL "LA	1985 IMATGES / PAPER / FOTOGRAFIA	<b>317.026.163</b>	

**FONS PERSONALS**

699 DIVERSOS

028 JOSEP VALLS I ROCA (A) BAMBI

SS 699.028.5000

5000 IMATGES / / /

**CONTINGUT**

ANYS / TIPOL. DOCUM.

ST

FOTO

RETRAT DE DUES DONES ENTAULADES

1984

317.027.339

D'ESQUERRA A DRETA BEATRICE DEN HOUTING  
CURÓS I ANA BUENAVENTURA LLOBET TORRENSIMATGES / PAPER /  
FOTOGRAFIA

Retrat de dues dones entaulades

1972

317.025.330

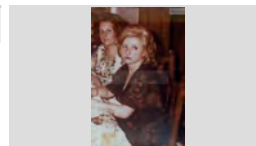
D'esquerra a dreta: Paquita Araujo Cardona de Cal  
Araujo i Adela Martínez Parés de Can TeixiIMATGES / PAPER /  
FOTOGRAFIA

Retrat de dues dones i un nen.

1948

317.022.305

D'esquerra a dreta: Maria Araujo Cardona, Siscu Marcos  
Araujo i Pepita Araujo CardonaIMATGES / PAPER /  
FOTOGRAFIA

RETRAT DE DUES DONES MOSTRANT UN PEIX

1965

317.026.018

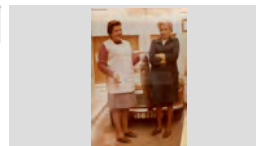
D'ESQUERRA A DRETA: MERCE BOSCH PARÉS DE  
CAN CREUS I MARIA MASÓ SERRA DE CAN JAUMETIMATGES / PAPER /  
FOTOGRAFIA

RETRAT DE DUES DONES XERRANT AL CARRER

1950

317.027.155

DOLORS BOADAS ALUM "LOLA PUBILL" DAVANT  
D'UNA BOTIGAIMATGES / PAPER /  
FOTOGRAFIA

Retrat de dues dones.

1970

317.021.356

Carme Burgada i Pepita Majó de Cal Salero

IMATGES / PAPER /  
FOTOGRAFIA

Retrat de dues dones.

1907

317.021.255

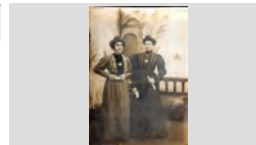
D'esquerra a dreta: Catarina Casanovas Simón (venia  
matons) de Ca la Mare no ho vol i Carmen Lloveras,IMATGES / PAPER /  
FOTOGRAFIA

Retrat de dues dones.

1957

317.021. 188

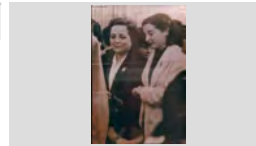
D'esquerra a dreta: Maria Àngels Ramis Sanfeliu i Rosa  
Garriga de Can GarrigaIMATGES / PAPER /  
FOTOGRAFIA

Retrat de dues dones.

1988

317.020.201

Lola Llinás Vila i Cristina Botet Llinás (dreta).

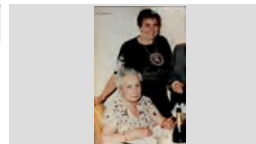
IMATGES / PAPER /  
FOTOGRAFIA

## FONS PERSONALS

699 DIVERSOS

028 JOSEP VALLS I ROCA (A) BAMBI

SS 699.028.5000

5000 IMATGES / / /

### CONTINGUT

ANYS / TIPOL. DOCUM.

ST

FOTO

Retrat de dues dones.

1930

317.019.299

Maria Alimany Palomera i la dona d'en Dayas Fusté .

IMATGES / PAPER /  
FOTOGRAFIA

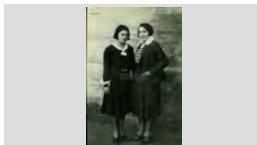

Retrat de dues dones.

1940

317.020.225

Maria Palau i la Rossita Marol

IMATGES / PAPER /  
FOTOGRAFIA

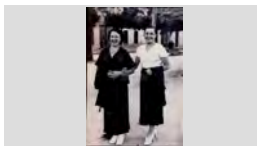

Retrat de dues dones.

1960

317.019.178

Teresita Puig Clapés i l'Agustina Puig Clapés de Can Rac. Estan en un pati exterior, amb vegetació.

IMATGES / PAPER /  
FOTOGRAFIA



RETRAT DE DUES GERMANES

1920

317.026.223

D'ESQUERRA A DRETA: CRISTINA MARLÉS CASALÍ I ROSA MARLÉS CASALÍ DE CAN MARLÉS

IMATGES / PAPER /  
FOTOGRAFIA

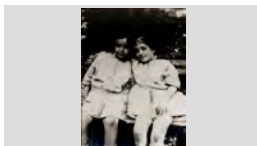

Retrat de dues germanes.

1967

317.021. 137

D'esquerra a dreta: Ester Ruscalleda Austrich i Maria Ruscalleda Austrich de Cal Dragó assegudes a la

IMATGES / PAPER /  
FOTOGRAFIA



Retrat de dues germanes.

1937

317.019.238

Rosalia Vindual Vida i la Cristina Vindual Vidal de Cal Granot.

IMATGES / PAPER /  
FOTOGRAFIA

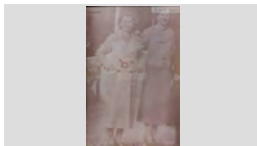

Retrat de dues grup

1975

317.021.249

D'esquerra a dreta: N. C., Maria Galí Vilaseca i Josefa Sayrol

IMATGES / PAPER /  
FOTOGRAFIA



RETRAT DE DUES JOVES

1945

317.027.163

D'ESQUERRA A DRETA: PEPITA ILLA BARDERA DE CAL DRAPAIRE I MARIA MERCE SOLIGUER SERRAT

IMATGES / PAPER /  
FOTOGRAFIA

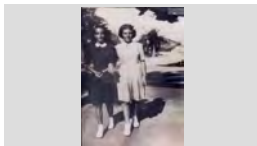

RETRAT DE DUES NENES

1923

317.027.006





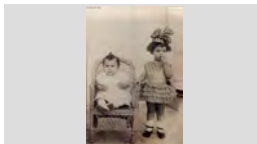

D'ESQUERRA A DRETA: JULIA FAURIA COLL I LOLA FAURIA COLL

IMATGES / PAPER /  
FOTOGRAFIA

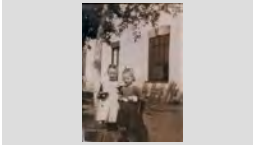
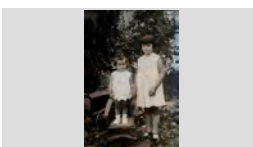
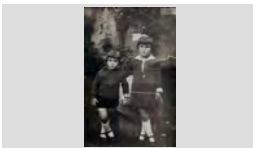

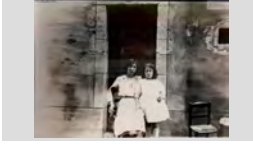
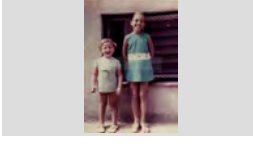
## FONS PERSONALS

699	DIVERSOS		
028	JOSEP VALLS I ROCA (A) BAMBI	SS	699.028.5000
5000	IMATGES / / /		

CONTINGUT	ANYS / TIPOL. DOCUM.	ST	FOTO
RETRAT DE DUES NENES D'ESQUERRA A DRETA: LIDIA BALTRONS ARBÓ DE CAN JOAN MANCO I ASSUMPCIÓ LLIRINÓS ARBÓ	1950 IMATGES / PAPER / FOTOGRAFIA	317.027.003	
RETRAT DE DUES NENES D'ESQUERRA A DRETA: MARIA RAFART PUIG I CRISTINA RAFART PUIG DE CAN RAFART	1934 IMATGES / PAPER / FOTOGRAFIA	317.027.067	
RETRAT DE DUES NENES D'ESQUERRA A DRETA: MARIA RAFART PUIG I PEPITA PUIGVERT SALICRÚ DE CAN SOCAS	1933 IMATGES / PAPER / FOTOGRAFIA	317.027.207	
Retrat de dues nenes Montserrat Fontrodona Felip i Maria Carme Schilling Fontrodona amb unes nines. Més enllà hi ha en Pepet	1963 IMATGES / PAPER / FOTOGRAFIA	317.021. 200	
Retrat de dues nenes Cristina Font Pal i Pepita Coll Pal de Can Gené.	1912 IMATGES / PAPER / FOTOGRAFIA	317.021.223	
Retrat de dues nenes D'esquerra a dreta: Judit Subirats Barnés i Merce Subirats Barnés (les filles del Raymon's)	1968 IMATGES / PAPER / FOTOGRAFIA	317.025.297	
Retrat de dues nenes D'esquerra a dreta: Maria Carme Schilling Fontrodona de Can Schilling i la Mireia Leal Sayrol de Can Leal.	1957 IMATGES / PAPER / FOTOGRAFIA	317.021.027	
Retrat de dues nenes Mireia Tulsà de Cal Bermejo i Montserrat Baltrons Enric de Can Gallissà	1975 IMATGES / PAPER / FOTOGRAFIA	317.020.377	
RETRAT DE DUES NENES A LA PLATJA D'ESQUERRA A DRETA: CRISTINA ISERN CHAPEI DE CAL ISERN I PAQUITA FRANCO MORELL DE CA LA	1955 IMATGES / PAPER / FOTOGRAFIA	317.026.108	



## FONS PERSONALS

699 DIVERSOS

028 JOSEP VALLS I ROCA (A) BAMBI

SS 699.028.5000

5000 IMATGES / / /

### CONTINGUT

ANYS / TIPOL. DOCUM.

ST

FOTO

Retrat de dues nenes al Paseig Verdaguer.

1946

317.021.077

Maria Teresa del Río Morales i la Pilar Teyra.

IMATGES / PAPER /  
FOTOGRAFIA

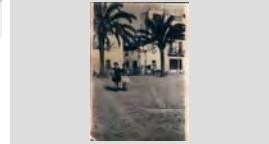

Retrat de dues nenes amb uniforme.

1959

317.025.148

D'esquerra a dreta: Montse Vives Llorens i Dolors Creus  
Bosch de Can Creus

IMATGES / PAPER /  
FOTOGRAFIA

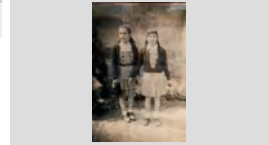

Retrat de dues nenes.

1956

317.020.399

D'esquerra a dreta: Rosa Taulina Comas , Maria del  
Carmen Colls Comas i al darrere en Juanito Reyné

IMATGES / PAPER /  
FOTOGRAFIA



Retrat de dues nenes.

1965

317.019.034

Maria Àngels Barba Montiel i Isabel Barba Montiel de  
Can Montiel.

IMATGES / PAPER /  
FOTOGRAFIA



Retrat de dues nenes.

1943

317.021.038

Maria Teresa del Río Morales i la Pilar Teyra a dalt d'una  
barca a la platja, al fons l'Ajuntament.

IMATGES / PAPER /  
FOTOGRAFIA

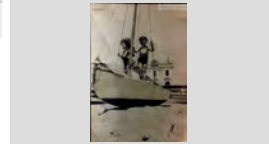

Retrat de dues nenes.

1966

317.019.360

Pepi Ribas Carbó i la Montserrat Carles Parés

IMATGES / PAPER /  
FOTOGRAFIA



Retrat de dues noies

1965

317.020.151

Àngela Esqueu Valls i la Conxita Llorens Lloveras

IMATGES / PAPER /  
FOTOGRAFIA



Retrat de dues noies

1970

317.022.315

D'esquerra a dreta: Assumpció Montañés Palau de Cal  
Ché i Maria Angels Casassayas Guinart de Cal Tiesso

IMATGES / PAPER /  
FOTOGRAFIA



RETRAT DE DUES NOIES

1955

317.027.066

D'ESQUERRA ADRETA: LIDIA BALTRONS ARBÓ DE  
CAN JOAN MANCO I ASSUMPCIÓ LLIRINÓS ARBÓ

IMATGES / PAPER /  
FOTOGRAFIA

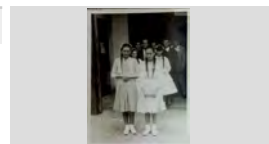

## FONS PERSONALS

699 DIVERSOS

028 JOSEP VALLS I ROCA (A) BAMBI

SS 699.028.5000

5000 IMATGES / / /

## CONTINGUT

## ANYS / TIPOL. DOCUM.

## ST

## FOTO

Retrat de dues noies

1971

317.022.183

Maria Teresa Mercader Enrich de Can Miranius i la Maria Àngels Casassayas Guinart de Cal Tiesso,

IMATGES / PAPER /  
FOTOGRAFIA



Retrat de dues noies

1957

317.025.215

D'esquerra a dreta: Consol Grimal Torrent i Montserrat Grimal Torrent de L'Angel

IMATGES / PAPER /  
FOTOGRAFIA

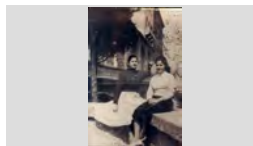

Retrat de dues noies

1955

317.021. 133

D'esquerra a dreta: Margarita Garriga i Gracieta Pastor Balada

IMATGES / PAPER /  
FOTOGRAFIA

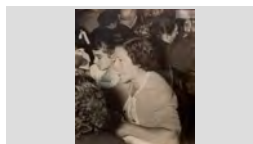

Retrat de dues noies

1948

317.021. 092

D'esquerra a dreta: Maria Sala Prats i Maria Arpí Roca

IMATGES / PAPER /  
FOTOGRAFIA

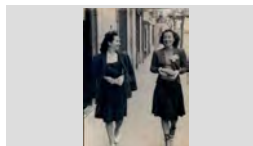

Retrat de dues noies

1958

317.025.200

D'esquerra a dreta: Marina Bancells Alfara de Can Bancells i Antonia Baltrons Arbó de Can Joan Manco

IMATGES / PAPER /  
FOTOGRAFIA



Retrat de dues noies

1956

317.022.365

D'esquerra a dreta: Merce Reguant Alsina de Can Benigno i Antonia Baltrons Arbó de Can Joan Manco

IMATGES / PAPER /  
FOTOGRAFIA

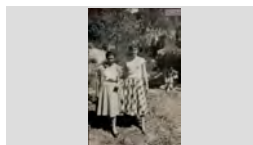

Retrat de dues noies

1965

317.025.288

D'esquerra a dreta: Pepita Saura Alum de Can Pau Alum i Eugenia Hernández Lorente de Cal Jardiner

IMATGES / PAPER /  
FOTOGRAFIA

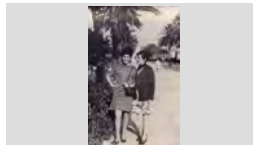

Retrat de dues noies

1960

317.020.389

D'esquerra a dreta: Teresa Blanch Soler de Ca l'Evaristo i Pepita Barnés Artus de Mas Vila.

IMATGES / PAPER /  
FOTOGRAFIA



Retrat de dues noies a la barra d'un bar.

1961

317.025.143

D'esquerra a dreta: Nuria Mercader Mercader i Dolors Clapés Barnés

IMATGES / PAPER /  
FOTOGRAFIA



**FONS PERSONALS**

699 DIVERSOS

028 JOSEP VALLS I ROCA (A) BAMBI

SS 699.028.5000

5000 IMATGES / / /

**CONTINGUT****ANYS / TIPOL. DOCUM.****ST****FOTO**

Retrat de dues noies al passeig Verdaguer.

1964

317.025.319

D'esquerra a dreta: Paquita Franco Morell de Ca la Morell i Maria Concepció Fusellas Adroher de Can

IMATGES / PAPER /  
FOTOGRAFIA

Retrat de dues noies en un àpat.

1950

317.022.195

D'esquerra a dreta: Amèlia Gallart Ribot de Can Campins i Roser Gallart Sais de Can Trons

IMATGES / PAPER /  
FOTOGRAFIA

Retrat de dues noies en un bar.

1960

317.021. 129

Montserrat Lloveras i la Rosa Planas Soliguer

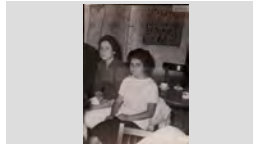
IMATGES / PAPER /  
FOTOGRAFIA

Retrat de dues noies en uns cavallets

1966

317.025.156

D'esquerra a dreta: Anna Costa Quintana de Ca la Congs i Gloria Carles Parés de Can Carles

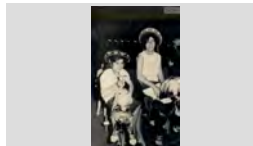
IMATGES / PAPER /  
FOTOGRAFIA

Retrat de dues noies.

1992

317.021. 053

Anna Pastor Agustí i Cristina Pastor Agustí de Can Pastor

IMATGES / PAPER /  
FOTOGRAFIA

Retrat de dues noies.

1960

317.022.114

Berta Jordi Llinás de Can Deri i Antònia Baltrons Arbó de Can Joan Manco

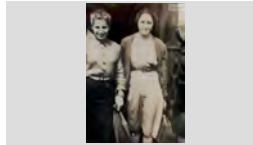
IMATGES / PAPER /  
FOTOGRAFIA

Retrat de dues noies.

1925

317.021.325

D'esquerra a dreta: Isabel Ferro Ros i la Lola Congs Planas

IMATGES / PAPER /  
FOTOGRAFIA

Retrat de dues noies.

1975

317.020.206

D'esquerra a dreta: Maria Àngels Casassayas Guitart i Assumpció Montañés Palu de cal Xe.

IMATGES / PAPER /  
FOTOGRAFIA

Retrat de dues noies.

1937

317.022.135

D'esquerra a dreta: Nuria Casassayas Guitart i Rossita Casassayas Guitart de Cal tiesso

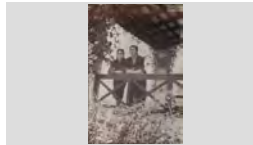
IMATGES / PAPER /  
FOTOGRAFIA

**FONS PERSONALS**

699 DIVERSOS

028 JOSEP VALLS I ROCA (A) BAMBI

**SS** 699.028.5000

5000 IMATGES / / /

**CONTINGUT****ANYS / TIPOL. DOCUM.****ST****FOTO**

Retrat de dues noies.

1960

**317.021.101**

D'esquerra a dreta: Rosa Frigola Coll i la Loreto Sala Martori.

IMATGES / PAPER /  
FOTOGRAFIA

Retrat de dues noies.

1953

**317.021.243**

D'esquerra a dreta: Montserrat Armengol Riberade Ca la Tena i Anita Hernández Valero de Can Siano

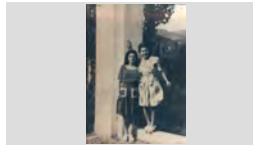
IMATGES / PAPER /  
FOTOGRAFIA

Retrat de dues noies.

1940

**317.019.290**

Lola Carbó i la Pepita Bancells Duran

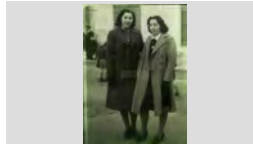
IMATGES / PAPER /  
FOTOGRAFIA

Retrat de dues noies.

1965

**317.019.186**

Margarita Carbonell Camps i Anita Boada.

IMATGES / PAPER /  
FOTOGRAFIA

Retrat de dues noies.

1965

**317.019.217**

Pepita Illa Bardera de Can Jaumet Drapaire, Cristina Bosch de Can Xico Bosch i darrere a la dreta en Jaume

IMATGES / PAPER /  
FOTOGRAFIA

Retrat de dues noies.

1958

**317.021.233**

Roser Barnés i la Lola Austrich Farnés

IMATGES / PAPER /  
FOTOGRAFIA

RETRAT DE DUES PARELLES

1963

**317.026.345**

D'ESQUERRA A DRETA: JORDI VALENTÍ BOADA, GRISelda FÁBREGAS REBOLLO, CRISTINA

IMATGES / PAPER /  
FOTOGRAFIA

Retrat de dues parelles

1965

**317.022.388**

D'esquerra a dreta: Lluís Ramón Franco, Conxita Portés, Montserrat Sagaró Planiol i Miquel Juanola Suñer

IMATGES / PAPER /  
FOTOGRAFIA

Retrat de dues parelles

1965

**317.022.311**

D'esquerra a dreta: Carles Arañó, Angelina Casamitjana, Remei Gascons Sureda i Josep Sala Gascons.

IMATGES / PAPER /  
FOTOGRAFIA

**FONS PERSONALS**

699 DIVERSOS

028 JOSEP VALLS I ROCA (A) BAMBI

SS 699.028.5000

5000 IMATGES / / /

**CONTINGUT**

**ANYS / TIPOL. DOCUM.**

**ST**

**FOTO**

Retrat de dues parelles

1950

317.025.081

D'esquerra a dreta: Francesc Planet Gallart, Gracieta Roig Fontrodona, Cristina Baltrons i Martri Gallart Sais

IMATGES / PAPER /  
FOTOGRAFIA



Retrat de dues parelles

1955

317.021.283

D'esquerra a dreta: Francesc Rafart Llopert, Montserrat Armengol Ribera, Narcisa Cardona Gruart i Xavier

IMATGES / PAPER /  
FOTOGRAFIA



Retrat de dues parelles

1965

317.025.236

Joan Puigvert Salicrú, Pilart Rafart Puig, Joan Portés Sabater i Lola Gelabert Rós. Al darrere en Jaume

IMATGES / PAPER /  
FOTOGRAFIA



RETRAT DE DUES PARELLES A LA PORTA D'UNA ERMITA  
PRIMERA FILA: ANGELINA CORCOLL BEYA I SEBASTIÀ GALLART RIERA; SEGONA FILA: ROSITA

1950

317.026.125

IMATGES / PAPER /  
FOTOGRAFIA

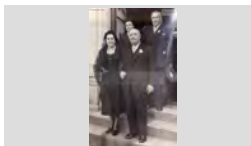

RETRAT DE DUES PARELLES CAMINANT

1941

317.026.003

D'ESQUERRA A DRETA, AL DARRERE: JOSEP VILA POCH DE CAN VILA I LLUÍS REGUERA TOLL DE CAL

IMATGES / PAPER /  
FOTOGRAFIA

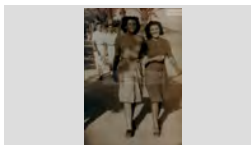

Retrat de dues parelles d

1984

317.025.183

D'esquerra a dreta: Pere Vila Rayo de Can Lleua, Antonia Baltrons Arbó, Francesc Doménech Sagrera es noi Badó

IMATGES / PAPER /  
FOTOGRAFIA



RETRAT DE DUES PARELLES DAVANT UNA CASCADA  
D'ESQUERRA A DRETA: JOSEP AGUSTÍ ANJOAIS, MARIA MÁS SALA, MERCE BOSCH PARÉS I QUIMET

1975

317.026.014

IMATGES / PAPER /  
FOTOGRAFIA

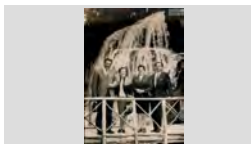

RETRAT DE DUES PARELLES EN UN PATI INTERIOR  
D'ESQUERRA A DRETA: JOSEP MONTERO FULLÁ, PEPITA REBOLLO TIBAU, MARIA ROSA DRAPER

1958

317.026.261

IMATGES / PAPER /  
FOTOGRAFIA



RETRAT DE DUES PARELLES ENTAULADES

1975

317.026.132

D'ESQUERRA A DRETA: ESTEVE ALSINA SALA DE CAN CINTET, PAQUITA LLINÁS PUIG, PILAR FONT

IMATGES / PAPER /  
FOTOGRAFIA



## FONS PERSONALS

699 DIVERSOS

028 JOSEP VALLS I ROCA (A) BAMBI

SS 699.028.5000

5000 IMATGES / / /

### CONTINGUT

### ANYS / TIPOL. DOCUM.

### ST

### FOTO

RETRAT DE DUES PARELLES ENTAULATS

1984

317.026.059

D'ESQUERRA A DRETA: FELIX GRABULOSA  
PUIGVERT, MARIA PONT TIBAU, DOLORS

IMATGES / PAPER /  
FOTOGRAFIA

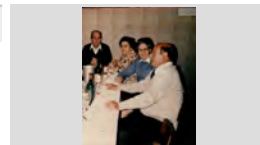

Retrat de dues parelles.

1955

317.019.356

d'esquerra a dreta: La Marta Barnés García, Joan

IMATGES / PAPER /  
FOTOGRAFIA



Retrat de dues parelles.

1960

317.025.273

Carmen Subirats Sagrera, Rafel Ferro Ros es noi Ferro,  
Maria Subirats Sagrera i Josep Soler Coll en Rosaris

IMATGES / PAPER /  
FOTOGRAFIA



Retrat de dues parelles.

1955

317.022.109

D'esquerra a dreta, primera fila: Miquel Colls Viader i  
Josep Valls Planet; Segona fila: Emilia Martínez Ayats i

IMATGES / PAPER /  
FOTOGRAFIA

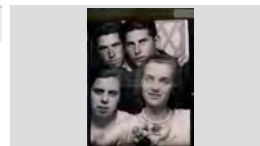

Retrat de dues parelles.

1942

317.020.385

D'esquerra a dreta: Antònia Soler Pons, Esteve Blanch  
Casassayas de Ca l'Evaristo, Evita Reyné i Narcís Sais

IMATGES / PAPER /  
FOTOGRAFIA

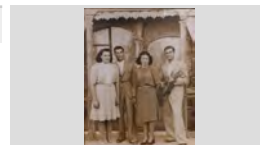

Retrat de dues parelles.

1955

317.021.400

D'esquerra a dreta: Cristina Agustí, Francesc Dillonder,  
Lola Morell Colom i Josep Jordà Agustí.

IMATGES / PAPER /  
FOTOGRAFIA

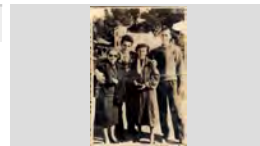

Retrat de dues parelles.

1970

317.019.177

D'esquerra a dreta: Laia Vila Illas, Salvador Grau Ferro,  
Maria Vilà i Alfredo Hidalgo a la sortida de l'església de

IMATGES / PAPER /  
FOTOGRAFIA

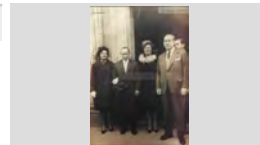

Retrat de dues parelles.

1935

317.022.086

D'esquerra a dreta: N.C., Rossita Domènech, Catalina  
Viader Dalmau i Felip Domènech Sala de Can Titus

IMATGES / PAPER /  
FOTOGRAFIA

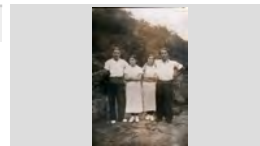

Retrat de dues parelles.

1960

317.019.236

D'esquerra a dreta: Rodolfo Comas Planet, Rossita  
Boadas Bosch, Maria Masó Serra i Jaume Palau Palau

IMATGES / PAPER /  
FOTOGRAFIA

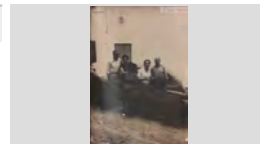

**FONS PERSONALS**

699 DIVERSOS

028 JOSEP VALLS I ROCA (A) BAMBI

**SS** 699.028.5000

5000 IMATGES / / /

**CONTINGUT**

**ANYS / TIPOL. DOCUM.**

**ST**

**FOTO**

RETRAT DE DUES PERRUQUERES

1970

**317.026.213**

MARI SERRANO I MONTSERRAT LÓPEZ SÁNCHEZ

IMATGES / PAPER /  
FOTOGRAFIA

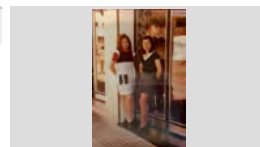

RETRAT DE ESPECTADORS A UN PARTIT DE  
FUTBOL

1978

**317.028.024**

D'ESQUERRA A DRETA: NICOLAU ARTÉS ORDOÑEZ,  
ROSENDO VIVES XICOY, SEBASTIÀ BOSCH PARÉS,

IMATGES / PAPER /  
FOTOGRAFIA



Retrat de família

1907

**317.020.226**

Roseta Mestres Montells amb les seves filles Nativitat  
Duran Mestres i Loreto Pujol Mestres.

IMATGES / PAPER /  
FOTOGRAFIA

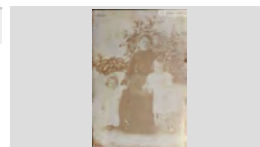

Retrat de família.

1913

**317.020.129**

D'esquerra a dreta: Teresa Andreu Llinás, Teresa Llinás  
Reyné, Rosa Andreu Llinás, Bienvenido Andreu Agustí i

IMATGES / PAPER /  
FOTOGRAFIA



RETRAT DE GERMANS

1941

**317.027.161**

ANTONIO ILLA BARDERA I PEPITA ILLA BARDERA  
DE CAN JAUMET DRAPAIRE

IMATGES / PAPER /  
FOTOGRAFIA

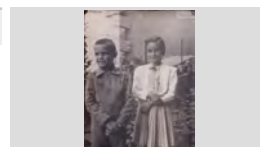

Retrat de gruo

1958

**317.021.302**

D'esquerra a dreta: aia. Carme Massaguer Sala, Maria  
Carme Schilling Fontrodona (nena) i Maria Fontrodona

IMATGES / PAPER /  
FOTOGRAFIA



Retrat de gruo

1962

**317.020.260**

D'esquerra a dreta: Joan Tulsà Janer, Salvador Pujós  
Tresserras, Joan Massó Prunell i Antoni Martin Ruiz.

IMATGES / PAPER /  
FOTOGRAFIA



Retrat de gruo

1964

**317.025.216**

D'esquerra a dreta: Melció Puigvert Barnés, Josep Gallart  
Ribera, Joan Lorenzo Aldrich i Javier Carbonell

IMATGES / PAPER /  
FOTOGRAFIA



Retrat de gruo

1952

**317.025.120**

German Cartés Sala, Irene Prager Schneider, Carme Sala  
Prats i Quimeta Palau Bosch

IMATGES / PAPER /  
FOTOGRAFIA



**FONS PERSONALS**

699 DIVERSOS

028 JOSEP VALLS I ROCA (A) BAMBI

**SS** 699.028.5000

5000 IMATGES / / /

**CONTINGUT**

**ANYS / TIPOL. DOCUM.**

**ST**

**FOTO**

Retrat de gruo

1930

**317.025.070**

Joan Reyné Sureda amb en Juanito Reyné Martinezez en braços i l' Elvira Reyné Sureda de Can Reyné

IMATGES / PAPER /  
FOTOGRAFIA



Retrat de grup

1980

**317.021. 150**

A la part de dalt, d'esquerra a dreta es poden reconèixer: Carne Aldrich Bancells Concepció Tresserras Font, Pitu

IMATGES / PAPER /  
FOTOGRAFIA



Retrat de grup

1980

**317.020.207**

Agustina Boadas Cornellá, Paquita Llinàs Puig i Delfín Serra Schilling.

IMATGES / PAPER /  
FOTOGRAFIA



Retrat de grup

1940

**317.022.345**

Al darrera,d'esquerra a dreta:Julia Illaramendi i Maria Moré Bassart; Al davant: Cristina Tomas Maig Barnés i

IMATGES / PAPER /  
FOTOGRAFIA



Retrat de grup

1975

**317.020.394**

Al darrere en Rossendo Ribas Regi ; Segona fila: Pepita Domènech Ramón, Anita Hernández Valero i Manel

IMATGES / PAPER /  
FOTOGRAFIA



Retrat de grup

1955 ca

**317.025.036**

Al darrere, d'esquerra a ereta: Ciset Rusalleda,Pepeta Bancells Durán,Pepet Bancells Pla i el nen Carlos

IMATGES / PAPER /  
FOTOGRAFIA



Retrat de grup

1965

**317.021. 087**

Al darrere: Josep Valls Roca de Can Ribalaigua i Joan Castells Vilana "En Manzaneque"; en primer terme:

IMATGES / PAPER /  
FOTOGRAFIA



Retrat de grup

1956

**317.019.306**

Al según banc en Narcís Pujós de Can Pujós; Al primer banc, d'esquerra a dreta: Pitu Carbonell Fàbregas de

IMATGES / PAPER /  
FOTOGRAFIA



Retrat de grup

1956

**317.019.359**

Anita Vilà Rayo de Can Lleva , Lolita Carbó Frigola de Can Carbó i Emilia Orench Sagrera de Can Rodón. Al

IMATGES / PAPER /  
FOTOGRAFIA

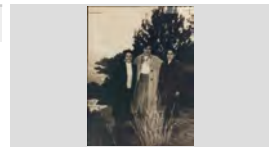



## FONS PERSONALS

699 DIVERSOS

028 JOSEP VALLS I ROCA (A) BAMBI

SS 699.028.5000

5000 IMATGES / / /

### CONTINGUT

ANYS / TIPOL. DOCUM.

ST

FOTO

Retrat de grup

1946

317.025.207

Anna Maria Tallada Martínez, Joan Soliguer Cabruja,  
Josep Tallada Martínez, Silvia Alorz i Joan Tallada

IMATGES / PAPER /  
FOTOGRAFIA



Retrat de grup

1962

317.025.027

Assegudes, d'esquerra a dreta: Montserrat i Montserrat  
Parés i asseguts els germans Rodríguez Parés

IMATGES / PAPER /  
FOTOGRAFIA

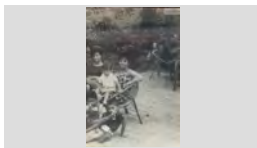

Retrat de grup

1955

317.019.107

Asseguts en un banc d'esquerra a dreta en Pepet Ganga  
"el xicot", Pepet Obiols i Francesc Puigvert.

IMATGES / PAPER /  
FOTOGRAFIA

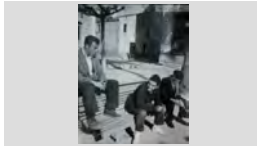

Retrat de grup

1965

317.025.040

Asseguts, d'esquerra a dreta: Jordi Bonet Pujol, Arcadi  
Oriol Castelló, Llorens Austrich Bosch, Andrés de la Torre

IMATGES / PAPER /  
FOTOGRAFIA



RETRAT DE GRUP

1970

317.027.308

AUREA GRAU SEBASATIÁ, N.C. I JOSE MANUEL  
CROS GRAU A LA PLATJA

IMATGES / PAPER /  
FOTOGRAFIA



Retrat de grup

1945

317.020.070

Carme Ripoll Ribas, en Pere i la Lola Ramon

IMATGES / PAPER /  
FOTOGRAFIA



Retrat de grup

1962

317.022.355

Carmeta Sala Conta de Can Mateu de la fusta, Joan  
Piferrer Bancells, el Furrell i Jaume Ros, en Russegons

IMATGES / PAPER /  
FOTOGRAFIA



RETRAT DE GRUP

1917

317.027.060

CRISTINA MARLÉS CASALI, CONCHITA CASALI,  
ROSA MARLÉS CASALI I JUST MARLÉS

IMATGES / PAPER /  
FOTOGRAFIA



Retrat de grup

1943

317.019.031

D' esquerra a dreta: Eulàlia Marquès, Angeleta Mont,  
Esteve Pastor i el nen Joaquim Pastor Marquès de Can

IMATGES / PAPER /  
FOTOGRAFIA

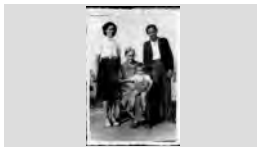

**FONS PERSONALS**

699 DIVERSOS

028 JOSEP VALLS I ROCA (A) BAMBI

**SS** 699.028.5000

5000 IMATGES / / /

**CONTINGUT****ANYS / TIPOL. DOCUM.****ST****FOTO**

Retrat de grup

1984 ca

**317.021.011**

D' esquerra a dreta: Jordi Pujolá Pané, Maria Camps Brugué, Jaume Pujolá Ruscaleda, Maria Teresa Pané

IMATGES / PAPER /  
FOTOGRAFIA

Retrat de grup

1998

**317.019.326**

D' esquerra a dreta: Josep Girbent Romeo, Sebastiana Moruno Murillo, Elena Girbent Romeo i en Jaume Oms

IMATGES / PAPER /  
FOTOGRAFIA

Retrat de grup

1948

**317.021.237**

D' esquerra a dreta: Medín Giralt Fornaguera ,Antònia Giralt Sais, N.C., Helga Mader (Austriaca), Irene

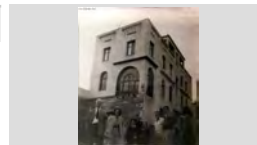
IMATGES / PAPER /  
FOTOGRAFIA

Retrat de grup

1952

**317.021.225**

D' esquerra a dreta: Antoni Vilà Magí, Francesc Mestres Bisbal, Josep Barnés, Joan Ribas, i Pepito Ramon i

IMATGES / PAPER /  
FOTOGRAFIA

Retrat de grup

1966

**317.022.102**

D' esquerra a dreta: Joaquim Vila Baltrons, Antònia Baltrons Arbó i Òscar Vilà Baltrons de Can Lleva

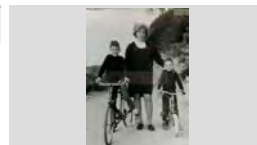
IMATGES / PAPER /  
FOTOGRAFIA

Retrat de grup

1936

**317.020.269**

D'esquerra a dreta: Rosa Termes, Carmeta Tresserras Font i Maria Barnés

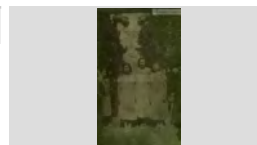
IMATGES / PAPER /  
FOTOGRAFIA

retrat de grup

1965

**317.022.326**

D'esquerra a dreta a la primeras fila de la llotja: Esteve Alsina Sala, Mossén Narcís Gispert Regualta, Quimet

IMATGES / PAPER /  
FOTOGRAFIA

Retrat de grup

1949

**317.022.141**

D'esquerra a dreta de la taula: Antoni Riera, Rossita Riera, Maria Carme Piferrer Lluís, Úrsula Lluís Misvacas,

IMATGES / PAPER /  
FOTOGRAFIA

Retrat de grup

1935

**317.019.009**

D'esquerra a dreta en Pere Comas Ribas, Joan Comas Florit i en Joan Comas Ribas de Can Comas Recader.

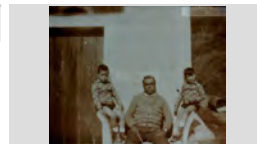
IMATGES / PAPER /  
FOTOGRAFIA

**FONS PERSONALS**

699 DIVERSOS

028 JOSEP VALLS I ROCA (A) BAMBI

SS 699.028.5000

5000 IMATGES / / /

**CONTINGUT****ANYS / TIPOL. DOCUM.****ST****FOTO**

Retrat de grup

1967

317.019.355

D'esquerra a dreta envoltant a dues falleras:Jaume Mercader, Montserrat Viader Armengol, Rosa Barnés,

IMATGES / PAPER /  
FOTOGRAFIA

Retrat de grup

1948

317.019.394

D'esquerra a dreta, al darrere: Alfons Ribas Vicens i Maria Masaguer; Al davant: En Joan Ribas Planiol,

IMATGES / PAPER /  
FOTOGRAFIA

Retrat de grup

1945

317.022.341

D'esquerra a dreta, assegudes: Maria Planas Oliver, Pepita Llorens, Maria Andreu, Cristina Tomas Maig

IMATGES / PAPER /  
FOTOGRAFIA

Retrat de grup

1950

317.019.333

D'esquerra a dreta, asseguts: Josep Jalpí, Agustina Rubiño Sais, Maria Camps, Jaume Bosch i la Rosa Ribas

IMATGES / PAPER /  
FOTOGRAFIA

Retrat de grup

1922

317.022.293

D'esquerra a dreta, darrere: Pilar Vilallonga Carreras i Pepita Durall Torrent; Davant : N. C. i N. C.

IMATGES / PAPER /  
FOTOGRAFIA

Retrat de grup

1943

317.021.262

D'esquerra a dreta, primera fila: Dolors Colls, Maria Ramon Castany; Segona fila: Josep Barnés Ramón,

IMATGES / PAPER /  
FOTOGRAFIA

Retrat de grup

1946

317.019.392

D'esquerra a dreta, primera fila: La Marina Bancells Alfara i en Josep Maria Font Graupera ; Segona fila:

IMATGES / PAPER /  
FOTOGRAFIA

Retrat de grup

1965

317.019.342

D'esquerra a dreta, primera fila: Montserrat Taulina Tuset, Esteve Riera Giralt, Maria Camps Vilanova, Maria

IMATGES / PAPER /  
FOTOGRAFIA

Retrat de grup

1931

317.025.008

D'esquerra a dreta, primera fila: N.C., Toyetes, Teresa Pla en braços de N.C., N.C., Peret Turbany Pla i Maria Gomis

IMATGES / PAPER /  
FOTOGRAFIA

**FONS** PERSONALS

699 DIVERSOS

028 JOSEP VALLS I ROCA (A) BAMBI

**SS** 699.028.5000

5000 IMATGES / / /

**CONTINGUT****ANYS / TIPOL. DOCUM.****ST****FOTO**

Retrat de grup

1953

**317.025.350**D'esquerra a dreta, assegudes: Cristina Montfuleda  
Vindual, Maria Carme Bernat Montero, Cristina BernatIMATGES / PAPER /  
FOTOGRAFIA

Retrat de grup

1958

**317.022.249**D'esquerra a dreta; Lola Austrich Farnés de Cal Gorge  
Blanch, N.C. i Roser Barnés Ramón de Can TutIMATGES / PAPER /  
FOTOGRAFIA

Retrat de grup

1964

**317.021. 144**D'esquerra a dreta: Joan Obiols Lloveras, Lola Austrich  
Farnes, Josep Salicrú Alum, Jaume Austrich Farnes iIMATGES / PAPER /  
FOTOGRAFIA

Retrat de grup

1963

**317.025.034**D'esquerra a dreta: Agustí Barnés Pla, Maria Palau i  
Josep BarnésIMATGES / PAPER /  
FOTOGRAFIA

Retrat de grup

1960

**317.025.294**D'esquerra a dreta: Amalia Navarro Cuellas, Aurora Babio  
Vila, Jordi Terrats (ajupit), Maria Teresa Carles Parés iIMATGES / PAPER /  
FOTOGRAFIA

Retrat de grup

1932

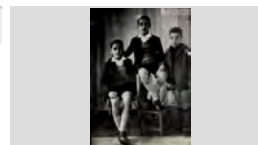
**317.020.184**D'esquerra a dreta: Àngel Martínez de la Guardia , Emili  
Martínez de la Guardia i Esteve Alsina Sala, en Cintet.IMATGES / PAPER /  
FOTOGRAFIA

Retrat de grup

1958

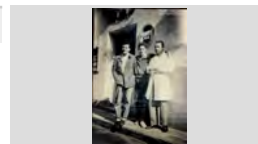
**317.020.160**D'esquerra a dreta: Antoni Alsina Parés, Esteve Alsina  
Josep Mas Llibre i Esteve Alsina SalaIMATGES / PAPER /  
FOTOGRAFIA

Retrat de grup

1970

**317.022.235**D'esquerra a dreta: Antoni Rabassa Doménech,  
Montserrat Guinovart Canals i Arcadi Rocas PlaIMATGES / PAPER /  
FOTOGRAFIA

Retrat de grup

1969

**317.025.195**D'esquerra a dreta: Antonia Cervelló Pallarés, Josep  
Valls Roca i Mari Ruano ExpositoIMATGES / PAPER /  
FOTOGRAFIA

## FONS PERSONALS

699 DIVERSOS

028 JOSEP VALLS I ROCA (A) BAMBI

SS 699.028.5000

5000 IMATGES / / /

### CONTINGUT

ANYS / TIPOL. DOCUM.

ST

FOTO

RETRAT DE GRUP

1992

317.027.304

D'ESQUERRA A DRETA: ANTONIA RODRÍGUEZ  
ARIAS, SENEN GILIBERTS VILA, CARMEN ALDRICH

IMATGES / PAPER /  
FOTOGRAFIA



Retrat de grup

1957

317.020.329

D'esquerra a dreta: Antònia Valero, Maria Àngels Ribas  
Hernández (nena), Marina Regí Puig, Anita Hernández

IMATGES / PAPER /  
FOTOGRAFIA



RETRAT DE GRUP

1970

317.026.318

D'ESQUERRA A DRETA: ARCADI ORIOL CASTELLÓ,  
ANNA COSTA QUINTANA, JOSEP MARIA RIERA,

IMATGES / PAPER /  
FOTOGRAFIA

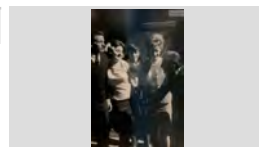

Retrat de grup

1962

317.021.382

D'esquerra a dreta: Betty (Alemana), Miquel Dillonder i  
Maria (alemana).

IMATGES / PAPER /  
FOTOGRAFIA



Retrat de grup

1975

317.020.092

D'esquerra a dreta: Carme Esqueu Valls, Josep Maria  
Balmaña Esqueu , Jordi Balmaña Esqueu i Daniel

IMATGES / PAPER /  
FOTOGRAFIA

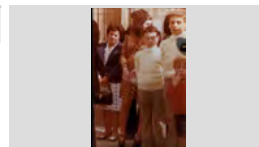

RETRAT DE GRUP

1953

317.026.197

D'ESQUERRA A DRETA: CARMEN PIFERRER, JOAN  
XAPELLÍ AYMERICH, MONTSERRAT XAPELLÍ

IMATGES / PAPER /  
FOTOGRAFIA



RETRAT DE GRUP

1974

317.028.119

D'ESQUERRA A DRETA: CARMEN FERNÁNDEZ,  
JAUME SALA SCHILLING, JORDI CARRERAS

IMATGES / PAPER /  
FOTOGRAFIA



Retrat de grup

1947

317.022.229

D'esquerra a dreta: Carmen Gallart Sais, Joan Oliver,  
Remei Gascons sureda i Josep Sala Gascons

IMATGES / PAPER /  
FOTOGRAFIA



RETRAT DE GRUP

1960

317.027.178

D'ESQUERRA A DRETA: CARMEN GRIMAL  
TORRENT, CONSOL GRIMAL, DOLORS TORRENT

IMATGES / PAPER /  
FOTOGRAFIA



**FONS** PERSONALS

699 DIVERSOS

028 JOSEP VALLS I ROCA (A) BAMBI

SS 699.028.5000

5000 IMATGES / / /

**CONTINGUT**

ANYS / TIPOL. DOCUM.

ST

FOTO

Retrat de grup

1945

317.021.128

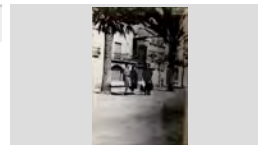
D'esquerra a dreta: Carmen Ripoll Ribas, Carmeta del  
Río Teixidor i Cristina Font Pal i les nenes Maria Tere delIMATGES / PAPER /  
FOTOGRAFIA

RETRAT DE GRUP

1935

317.027.162

D'ESQUERRA A DRETA: CARMEN SANS, MARIA  
CARMEN BANCELLS CONGS, MANEL BOADASIMATGES / PAPER /  
FOTOGRAFIA

Retrat de grup

1965

317.025.262

D'esquerra a dreta: Carmen Subirats Sagrera, Lola Soler  
Coll de Cal Rosaris, Maria Dolors Orench Soler de CanIMATGES / PAPER /  
FOTOGRAFIA

Retrat de grup

1950

317.025.323

D'esquerra a dreta: Consol Gelabert Metje i Maria Sala  
Prats amb els nens German Cartes Sala i Joan BertranIMATGES / PAPER /  
FOTOGRAFIA

Retrat de grup

1965

317.022.274

D'esquerra a dreta: Conxita Adroher, N.C., N.C., Cristina  
Tomàs Maig Barnési Assumpció Adroher RieraIMATGES / PAPER /  
FOTOGRAFIA

Retrat de grup

1942

317.025.400

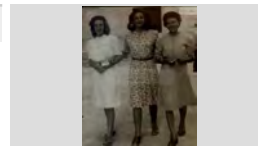
D'esquerra a dreta: Conxita Agustí Alba de Can Bolet,  
Lola Colls Mas de Can Ginesta e Isabel Barnés Oriol deIMATGES / PAPER /  
FOTOGRAFIA

Retrat de grup

1948

317.025.385

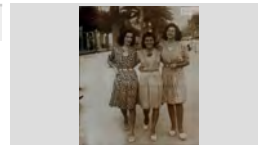
D'esquerra a dreta: Conxita Agustí Alba de Can Bolet,  
Isabel Barnés Oriol de Mas Vilá i Lola Colls Mas de CanIMATGES / PAPER /  
FOTOGRAFIA

Retrat de grup

1959

317.021.031

D'esquerra a dreta: Conxita Oliva, Josep Pons Soler,  
Pepita Sala Lloveras, Joan Sala Lloberas, LluïsaIMATGES / PAPER /  
FOTOGRAFIA

Retrat de grup

1954

317.025.354

D'esquerra a dreta: Conxita Tresserras Font, Sofia  
Ruscalleda Batlle de Cal Dragó i Dolors Austrich FarnésIMATGES / PAPER /  
FOTOGRAFIA

**FONS PERSONALS**

699 DIVERSOS

028 JOSEP VALLS I ROCA (A) BAMBI

**SS** 699.028.5000

5000 IMATGES / / /

**CONTINGUT**

**ANYS / TIPOL. DOCUM.**

**ST**

**FOTO**

RETRAT DE GRUP

1960

**317.027.196**

D'ESQUERRA A DRETA: CRISTINA BARRALLÓN  
MOULIN, LLUÍS BARNÉS POU I DANIELE SAVI

IMATGES / PAPER /  
FOTOGRAFIA

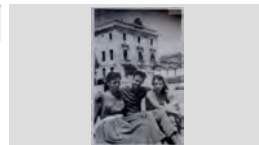

RETRAT DE GRUP

1945

**317.026.178**

D'ESQUERRA A DRETA: CRISTINA FONT PAL,  
JAUME CIURÓ BAXIBERN I PEPITA COLL PAL

IMATGES / PAPER /  
FOTOGRAFIA



Retrat de grup

1965

**317.025.398**

D'esquerra a dreta: Cristina Marlés Casali de Can  
Marlés, Consol Gelabert Metje de Can Paco barber i

IMATGES / PAPER /  
FOTOGRAFIA



Retrat de grup

1927

**317.021. 191**

D'esquerra a dreta: Cristina Vindual Vidal, Dolors  
Mercader Artau, Carmeta Artau Bassart i Francisqueta

IMATGES / PAPER /  
FOTOGRAFIA

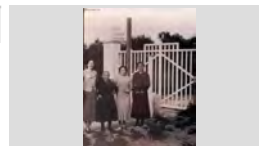

Retrat de grup

1933

**317.021. 196**

D'esquerra a dreta: David, Mònica Munt Llrinós, Mònica i  
Maria Munt Llrinós.

IMATGES / PAPER /  
FOTOGRAFIA



RETRAT DE GRUP

1980

**317.027.035**

D'ESQUERRA A DRETA: DOLORS COLL COLL, LOLA  
PÍ COLL I JOAN PÍ COLL

IMATGES / PAPER /  
FOTOGRAFIA

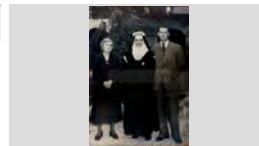

Retrat de grup

1970

**317.021. 114**

D'esquerra a dreta: Dolors Coll Colls , Dolors Pí i Albert  
Blasco Pí

IMATGES / PAPER /  
FOTOGRAFIA



RETRAT DE GRUP

1948

**317.026.173**

D'ESQUERRA A DRETA: DOLORS COLLS, LOLA  
COLLS MAS DE CAN GINESTA, ISABEL BARNÉS

IMATGES / PAPER /  
FOTOGRAFIA



Retrat de grup

1969

**317.019.132**

D'esquerra a dreta: Domènec Moner Bassart , la Rosa  
Marlès Casali i el Melcior Montero Vert .

IMATGES / PAPER /  
FOTOGRAFIA



## FONS PERSONALS

699 DIVERSOS

028 JOSEP VALLS I ROCA (A) BAMBI

SS 699.028.5000

5000 IMATGES / / /

### CONTINGUT

ANYS / TIPOL. DOCUM.

ST

FOTO

Retrat de grup

1969

317.019.112

D'esquerra a dreta: Domènec Moner Bassart, Melcior Montero Vert, Jaume Soliguer Cabruja i Pedro Martir

IMATGES / PAPER /  
FOTOGRAFIA



RETRAT DE GRUP

1946

317.026.270

D'ESQUERRA A DRETA: ELISA VIÑAU, CRISTINA PLANET, DOLORS MARQUÉS DOMÉNECH I MARIA

IMATGES / PAPER /  
FOTOGRAFIA



Retrat de grup

1960

317.022.369

D'esquerra a dreta: Encarnación Pareja, Antonio Rodríguez i Dolores López

IMATGES / PAPER /  
FOTOGRAFIA



Retrat de grup

1963

317.025.009

D'esquerra a dreta: Encarnación Rodríguez López, Lluís Felip Bancells, Narcisa Cardona Gruart, Enrique Heins,

IMATGES / PAPER /  
FOTOGRAFIA



Retrat de grup

1961

317.020.305

D'esquerra a dreta: Enric Reguant Alsina , Jaume Oms Girbent, Ventura Arbó, Salvador Domènec Puig i

IMATGES / PAPER /  
FOTOGRAFIA



Retrat de grup

1993

317.025.096

D'esquerra a dreta: Ester Ros Llobet, Joaquim Mullera Godoy i Joaquim Telarroja Barcena amb els nens

IMATGES / PAPER /  
FOTOGRAFIA



Retrat de grup

1950

317.020.232

D'esquerra a dreta: Esteve Blanch Cassasayas, Rafel Rubiño Giralt i Lluís Giralt Giralt

IMATGES / PAPER /  
FOTOGRAFIA



Retrat de grup

1960

317.020.288

D'esquerra a dreta: Feliciano Fontrodona Nonell (en Ciano), Pepe Baeza Palomares (en Baeza), Josep Carbó

IMATGES / PAPER /  
FOTOGRAFIA



Retrat de grup

1970

317.021.023

D'esquerra a dreta: Feliciano Fontrodona, Antònia Valero, Costi Garcia Alonso, Antoni Ribas Hernández (jove),

IMATGES / PAPER /  
FOTOGRAFIA





**FONS PERSONALS**

699 DIVERSOS

028 JOSEP VALLS I ROCA (A) BAMBI

**SS** 699.028.5000

5000 IMATGES / / /

**CONTINGUT**

**ANYS / TIPOL. DOCUM.**

**ST**

**FOTO**

RETRAT DE GRUP

1958

**317.027.298**

D'ESQUERRA A DRETA: FÉLIX CARBONELL  
FÁBREGAS, DOMÉNECH REIXACH COSTAS, RAFEL

IMATGES / PAPER /  
FOTOGRAFIA



Retrat de grup

1940

**317.019.125**

D'esquerra a dreta: Fèlix Pons Baltrons, Esteve Blanch,  
Quimet Palau i Fèlix Pons Soler.

IMATGES / PAPER /  
FOTOGRAFIA



Retrat de grup

1965

**317.022.057**

d'esquerra a dreta: Fernando Mogas Fabregas de Can  
Daga, Josep Maria Nicolás Cubías de Can Lalo i Arturo

IMATGES / PAPER /  
FOTOGRAFIA



Retrat de grup

1955

**317.021. 135**

D'esquerra a dreta: Francesc Rafart Llopart, Josep  
Rafart Llopart i Poldo Rafart Llopart, de Can Rafart.

IMATGES / PAPER /  
FOTOGRAFIA

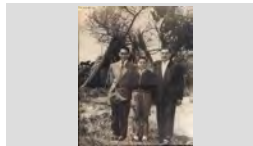

RETRAT DE GRUP

1950

**317.028.033**

D'ESQUERRA A DRETA: FRANCESCA FONT MACIÀ,  
FRANCESC FÁBREGAS CASTELLS, TERESA

IMATGES / PAPER /  
FOTOGRAFIA



Retrat de grup

1966

**317.022.124**

D'esquerra a dreta: Francisco Magí Fábregas, Francisco  
Sais Rubiño, Montserrat Salichs Freixas, Bartomeu

IMATGES / PAPER /  
FOTOGRAFIA



Retrat de grup

1958

**317.022.014**

D'esquerra a dreta: Francisco Sais de Cal Pelegrí, N.C. i  
Francisco Dillonder Burgada de Cal Salero

IMATGES / PAPER /  
FOTOGRAFIA



Retrat de grup

1952

**317.022.095**

D'esquerra a dreta: Francisqueta Soler de Cal Pardal,  
Xavier Ríos i Magdalena Ayats

IMATGES / PAPER /  
FOTOGRAFIA

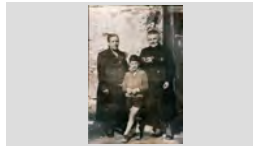

Retrat de grup

1966

**317.025.237**

D'esquerra a dreta: Gloria Carles Parés, Anna Costa  
Quintana, Montserrat Oliva Seba i Cristina Montfuleda

IMATGES / PAPER /  
FOTOGRAFIA



## FONS PERSONALS

699 DIVERSOS

028 JOSEP VALLS I ROCA (A) BAMBI

**SS** 699.028.5000

5000 IMATGES / / /

### CONTINGUT

ANYS / TIPOL. DOCUM.

ST

FOTO

Retrat de grup

1950

**317.019.100**

D'esquerra a dreta: Gràcia Montfuleda Pujol, Josep Cuartero Montfuleda (assegut a la barana), Candelària

IMATGES / PAPER /  
FOTOGRAFIA



Retrat de grup

1953

**317.025.047**

D'esquerra a dreta: Gracieta Roig Fontrodona, Enric Gascons Parés, Josefa Torras Gubert, Josep Ferrer,

IMATGES / PAPER /  
FOTOGRAFIA



Retrat de grup

1958

**317.022.150**

D'esquerra a dreta: Griselda Fàbregas Rebollo, Ricard Abuyé Font, Esteve Abuyé Ribas, Anna Costa Quintana,

IMATGES / PAPER /  
FOTOGRAFIA



Retrat de grup

1960

**317.020.262**

D'esquerra a dreta: Guri, Gonzalo Marcell, Salvador Pujós Tresserras i Miquel Palomar Hernando; Davant

IMATGES / PAPER /  
FOTOGRAFIA



Retrat de grup

1969

**317.025.146**

D'esquerra a dreta: Irene Prager Schneider, Joan Palaudermas Masvidal i Joaquina Vila Illas, " La

IMATGES / PAPER /  
FOTOGRAFIA

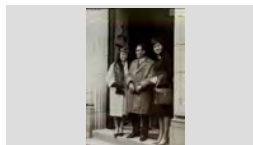

Retrat de grup

1975

**317.020.333**

D'esquerra a dreta: Jaume Aulet, Gràcia Puig, Carme Vicente Boadas i Antoni Llorens Gallart.

IMATGES / PAPER /  
FOTOGRAFIA



RETRAT DE GRUP

1950

**317.026.043**

D'ESQUERRA A DRETA: JAUME AUSTRICH SAIS, ELVIRA LLIRINÓS ARTAU, PEPITA ARTAU, MARIA PI

IMATGES / PAPER /  
FOTOGRAFIA



Retrat de grup

1972

**317.025.065**

D'esquerra a dreta: Jaume Austrich, Angel Magrià Camps i Josep Utset Llinás

IMATGES / PAPER /  
FOTOGRAFIA



Retrat de grup

1955

**317.021.301**

D'esquerra a dreta: Jaume Grabulosa Pont, Paquita Gil, Carolina Comas, Maria Pont Tibau, Esteve Grabulosa

IMATGES / PAPER /  
FOTOGRAFIA



## FONS PERSONALS

699 DIVERSOS

028 JOSEP VALLS I ROCA (A) BAMBI

SS 699.028.5000

5000 IMATGES / / /

### CONTINGUT

ANYS / TIPOL. DOCUM.

ST

FOTO

Retrat de grup

1935

317.020.132

D'esquerra a dreta: Jaume Montfulleda Sala de Can Mateu de la fusta, Josep Colomer Roca en Gaumont ,

IMATGES / PAPER /  
FOTOGRAFIA



Retrat de grup

1965 ca

317.025.059

D'esquerra a dreta: Jaume Pujós Tresserras de Can Pujós, Andreu de la Torre García de Cal Piyayo, Josep

IMATGES / PAPER /  
FOTOGRAFIA



Retrat de grup

1962

317.021.261

D'esquerra a dreta: Jaume Pujós Tresserras, Andreu de la Torre García , Josep Valls Roca i en Joan Castells

IMATGES / PAPER /  
FOTOGRAFIA



Retrat de grup

1955

317.021.226

D'esquerra a dreta: Jaume Soler Coll, Antoni Pujol, Xavier Macià Andreu, Quimet Barnés, Paco Coll, Joan

IMATGES / PAPER /  
FOTOGRAFIA



RETRAT DE GRUP

1978

317.028.090

D'ESQUERRA A DRETA: JAUME SOLIGUER CABRUJA, JOAN TALLADA MARTÍNEZ I JOAN SURÍS

IMATGES / PAPER /  
FOTOGRAFIA

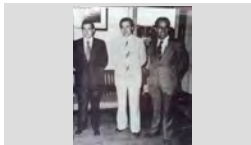

RETRAT DE GRUP

1957

317.026.058

D'ESQUERRA A DRETA: JAUME SOLIGUER CABRUJA, JOAN TALLADA MARTÍNEZ, FRANCESC

IMATGES / PAPER /  
FOTOGRAFIA



Retrat de grup

1953

317.025.339

D'esquerra a dreta: Joan Barnés Tibau de Can Tut, Josep Carbonell Camps i Maria Angels Barnés Tibau de Can

IMATGES / PAPER /  
FOTOGRAFIA



Retrat de grup

1985

317.020.384

D'esquerra a dreta: Joan Carbó Vila , Maria Palaudelmàs Giralt i Pepet Colls Pla .

IMATGES / PAPER /  
FOTOGRAFIA



Retrat de grup

1950

317.022.283

D'esquerra a dreta: Joan Carbó Vila, Maria Palaudelmàs Giralt, Marcelina Casals Fauchs i Josep Palaudelmàs

IMATGES / PAPER /  
FOTOGRAFIA



## FONS PERSONALS

699 DIVERSOS

028 JOSEP VALLS I ROCA (A) BAMBI

SS 699.028.5000

5000 IMATGES / / /

### CONTINGUT

ANYS / TIPOL. DOCUM.

ST

FOTO

Retrat de grup

1965

317.025.061

D'esquerra a dreta: Joan Castells Viana en Manzanegue, Melció Puigvert Andreu en Melció i Andreu de la Torre

IMATGES / PAPER /  
FOTOGRAFIA



Retrat de grup

1965

317.019.267

D'esquerra a dreta: Joan Castells Vilana "en Manzanegue", Josep Valls Roca de Can Ribalau i

IMATGES / PAPER /  
FOTOGRAFIA



RETRAT DE GRUP

1997

317.028.076

D'ESQUERRA A DRETA: JOAN DOMÉNECH PUIG DE CAN RAC, PITU RUSCALLEDA TRESSERRAS DE CAL

IMATGES / PAPER /  
FOTOGRAFIA



Retrat de grup

1940

317.021.384

D'esquerra a dreta: Joan Esqueu En Pelaburros, Vicents Alegret, Pitu Fornés L' Alegret i Joan Enric en Miranius

IMATGES / PAPER /  
FOTOGRAFIA



Retrat de grup

1967

317.021. 113

D'esquerra a dreta: Joan Fàbregas Pla, Jordi Baltrons Colls, Enric Campmajó Mas i Joan Ribas, menjant a la

IMATGES / PAPER /  
FOTOGRAFIA



RETRAT DE GRUP

1966

317.027.055

D'ESQUERRA A DRETA: JOAN FONT PARDINAS DE CAN JOAN PETIT, JOSEP MARIA SALA GASCONS DE

IMATGES / PAPER /  
FOTOGRAFIA



Retrat de grup

1970

317.022.290

D'esquerra a dreta: Joan Guinart Bruguera, Margarida Llinás Sala, Lola Llinás Reixach, Remei Gascons

IMATGES / PAPER /  
FOTOGRAFIA



Retrat de grup

1960

317.025.102

D'esquerra a dreta: Joan Lorenzo Aldrich, Antoni Vila Alsina i Josep Sais Reyné

IMATGES / PAPER /  
FOTOGRAFIA



RETRAT DE GRUP

1985

317.027.004

D'ESQUERRA A DRETA: JOAN MACIÀ TIBAU, SALVADOR BOADAS CORNELLÀ, VENTURA ROURA

IMATGES / PAPER /  
FOTOGRAFIA



## FONS PERSONALS

699 DIVERSOS

028 JOSEP VALLS I ROCA (A) BAMBI

SS 699.028.5000

5000 IMATGES / / /

### CONTINGUT

ANYS / TIPOL. DOCUM.

ST

FOTO

Retrat de grup

1952

317.021.234

D'esquerra a dreta: Joan Macià, Esteve Boada, Quimet Barnés, Pilar Macià Tibau i Paco Coll en una barca

IMATGES / PAPER /  
FOTOGRAFIA



RETRAT DE GRUP

1968

317.027.030

D'ESQUERRA A DRETA: JOAN MANEL BLASCO PÍ, JOSEP RIERA, SANTI MORETONES PLANAS I

IMATGES / PAPER /  
FOTOGRAFIA



RETRAT DE GRUP

1945

317.027.072

D'ESQUERRA A DRETA: JOAN PUIGVERT SALICRU DE CAL BURRIQUEÑO, JOAN PORTÉS SABATER DE

IMATGES / PAPER /  
FOTOGRAFIA



Retrat de grup

1970

317.025.353

D'esquerra a dreta: Joan Ribas, Josep Reguant Alsina, Josep Borrell Badia i Josep Ballell Doménech

IMATGES / PAPER /  
FOTOGRAFIA



RETRAT DE GRUP

1979

317.028.191

D'ESQUERRA A DRETA: JOAN SALA LLOVERAS, JORDI BONET PUJOL I NOCOLAU CABAÑAS

IMATGES / PAPER /  
FOTOGRAFIA

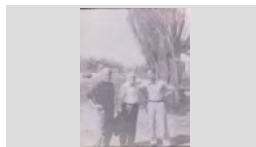

Retrat de grup

1942

317.022.122

D'esquerra a dreta: Joan Schilling, Loreto Pujol Mestres, Lola Colls Llinás i Jaume Mullera

IMATGES / PAPER /  
FOTOGRAFIA

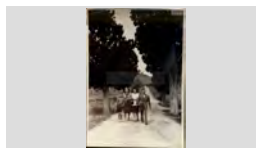

Retrat de grup

1966

317.021.067

D'esquerra a dreta: Joan Soliguer Ayats, Anna Costa Quintana, Andreu Buendia Oft i Anna Maria Tallada

IMATGES / PAPER /  
FOTOGRAFIA



Retrat de grup

1962

317.021.032

D'esquerra a dreta: Joan Valls Sala, Antònia Ribas Sala, Ramon Ribas Valls i Ramona Martínez Doménech amb

IMATGES / PAPER /  
FOTOGRAFIA



Retrat de grup

1930

317.022.099

D'esquerra a dreta: Joanet Colls Llinás, Vicens Lloveras, Paco Pal González, N. C., Joan Puigvert, Joaquim

IMATGES / PAPER /  
FOTOGRAFIA



## FONS PERSONALS

699 DIVERSOS

028 JOSEP VALLS I ROCA (A) BAMBI

SS 699.028.5000

5000 IMATGES / / /

### CONTINGUT

ANYS / TIPOL. DOCUM.

ST

FOTO

Retrat de grup

1969

317.019.070

D'esquerra a dreta: Joaquina Roca Gironés de Cal Soldat , la Dolors Roca Gironès de Can Ribalaigua i N.

IMATGES / PAPER /  
FOTOGRAFIA



Retrat de grup

1970

317.022.368

D'esquerra a dreta: Joaquina Roca Gironés de Cal Soldat, Carme Roca Gironés, la Carmeta de la llet i Lola

IMATGES / PAPER /  
FOTOGRAFIA



Retrat de grup

1970

317.021.381

D'esquerra a dreta: Jordi Gallart Sais, Lluïsa Vindual Rodríguez, Joaquim Abril Roig, Anna Costa Quintana i

IMATGES / PAPER /  
FOTOGRAFIA



Retrat de grup

1958

317.022.008

D'esquerra a dreta: Jordi Ribera Cardona, Maria Teresa Carles Parés, Pere Valls Exposito, Neus Reixach García

IMATGES / PAPER /  
FOTOGRAFIA



Retrat de grup

1960

317.025.268

D'esquerra a dreta: Jordi Valls Barnés de Ca la Rosita Felip, Conchita Barnés Llibre i Josep Barnés Llibre de

IMATGES / PAPER /  
FOTOGRAFIA



Retrat de grup

1940

317.022.167

D'esquerra a dreta: José Joseph Yampeny, Luïsa Lanjaron, Francesc Rafart Llopart, Poldo Rafart Llopart i

IMATGES / PAPER /  
FOTOGRAFIA

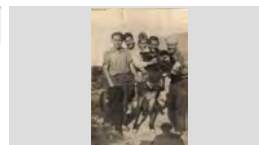

Retrat de grup

1955

317.021.052

D'esquerra a dreta: Josefina Carbó Batlle, Maria Thos Trias, Cristina Thos Trias, Quimeta Llistosella Vallés i

IMATGES / PAPER /  
FOTOGRAFIA

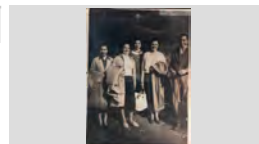

Retrat de grup

1943

317.020.290

D'esquerra a dreta: Josep Agustí Llorens , Dolors Llorens Rocafort i Sebastià Agustí Llorens de Can Sieny

IMATGES / PAPER /  
FOTOGRAFIA

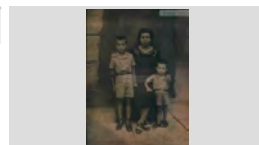

Retrat de grup

1936

317.020.308

D'esquerra a dreta: Josep Arbó, Josep Palaudelmàs Giralt , Joan Guinart Bruguera , Romà Maura Arbós i

IMATGES / PAPER /  
FOTOGRAFIA



**FONS PERSONALS**

699 DIVERSOS

028 JOSEP VALLS I ROCA (A) BAMBI

**SS** 699.028.5000

5000 IMATGES / / /

**CONTINGUT****ANYS / TIPOL. DOCUM.****ST****FOTO**

Retrat de grup

1932

**317.019.313**

D'esquerra a dreta: Josep Artau Basart, Cristina Vindual Vidal de Cal Artau, Rosalia Vindual Vidal de Cal Emilín,

IMATGES / PAPER /  
FOTOGRAFIA

RETRAT DE GRUP

1970

**317.026.201**

D'ESQUERRA A DRETA: JOSEP AUSTRICH, JOAN MASSÓ PRUNELL I JOSEP REGUANT ALSINA

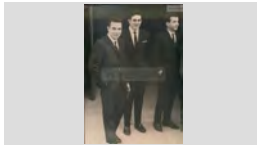
IMATGES / PAPER /  
FOTOGRAFIA

Retrat de grup

1959

**317.020.397**

D'esquerra a dreta: Josep Austrich, Rosa Austrich, Rafel Colls i Lolita Montfuleda Carreras (al fons a la dreta).

IMATGES / PAPER /  
FOTOGRAFIA

Retrat de grup

1950

**317.025.159**

D'esquerra a dreta: Josep Casas Ricart, Joan Planellas Dorca, Narcís Sais Vidal i Eduard Gironés Fontanella

IMATGES / PAPER /  
FOTOGRAFIA

Retrat de grup

1955

**317.021.391**

D'esquerra a dreta: Josep Colomer Roca en Gaumon, Francesc Rubiño Font en Rubiño i en Salvador Descals

IMATGES / PAPER /  
FOTOGRAFIA

RETRAT DE GRUP

1986

**317.027.233**

D'ESQUERRA A DRETA: JOSEP GIL DOLTRA, JOAN CAMA ROIG, ANA SALA TULSÁ, TERESA CAMA SAIS,

IMATGES / PAPER /  
FOTOGRAFIA

RETRAT DE GRUP

1970

**317.027.386**

D'ESQUERRA A DRETA: JOSEP LLORENS VALLS "EN LLORENS", QUIMET MAYNAT BUXELLEU "EN PIPES",

IMATGES / PAPER /  
FOTOGRAFIA

RETRAT DE GRUP

1987

**317.026.126**

D'ESQUERRA A DRETA: JOSEP LLORENS VALLS, ANDREA PINILLA MARTÍNEZ, MARIA PINILLA

IMATGES / PAPER /  
FOTOGRAFIA

Retrat de grup

1982

**317.020.274**

D'esquerra a dreta: Josep Maria Font Graupera, Jordi Bonet Pujol de can Vadó pastor i Sebastià Gallart Ribot,

IMATGES / PAPER /  
FOTOGRAFIA

**FONS PERSONALS**

699 DIVERSOS

028 JOSEP VALLS I ROCA (A) BAMBI

SS 699.028.5000

5000 IMATGES / / /

**CONTINGUT****ANYS / TIPOL. DOCUM.****ST****FOTO**

Retrat de grup

1940

317.020.297

D'esquerra a dreta: Josep Mir Bosch ,Montserrat Figueras i Teresa Mir Bosch de Can Mir

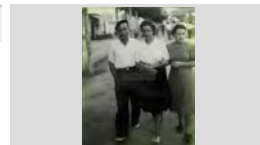
IMATGES / PAPER /  
FOTOGRAFIA

Retrat de grup

1948

317.019.218

D'esquerra a dreta: Josep Puigvert Andreu, el mestre José Casassayas Romá, Pascual Mercader Palau i

IMATGES / PAPER /  
FOTOGRAFIA

Retrat de grup

1955

317.025.063

D'esquerra a dreta: Josep Rafart Llopart de Can Rafart, Raul Baltrons Austrich de Ca la Pepa Rams i Carlos

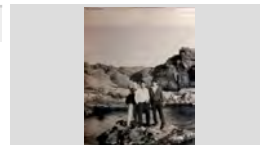
IMATGES / PAPER /  
FOTOGRAFIA

RETRAT DE GRUP

1958

317.028.147

D'ESQUERRA A DRETA: JOSEP RIBERA CARDONA, ANTONI PALAU GIL, LLUÍS BARNÉS POU I JUST

IMATGES / PAPER /  
FOTOGRAFIA

Retrat de grup

1970

317.025.155

D'esquerra a dreta: Josep Ribera Cardona, Nuria Mercader Mercader, Melció Puigvert Barnés, Pepita

IMATGES / PAPER /  
FOTOGRAFIA

Retrat de grup

1975

317.020.253

D'esquerra a dreta: Josep Sala Montero , Pietat Rique Massaguer de Cal Monjo e Isabel Ferro Rós.

IMATGES / PAPER /  
FOTOGRAFIA

Retrat de grup

1996

317.025.165

D'esquerra a dreta: Josep Valls Roca de Can Ribalaigua, Joaquim Pastor Marqués de Can Arturo Cadiré i Victor

IMATGES / PAPER /  
FOTOGRAFIA

Retrat de grup

1973

317.022.247

D'esquerra a dreta: Josep Valls Roca en Bambi, N.C., Antoni Rabassa Doménech (darrere) es noi Tinent, Rafel

IMATGES / PAPER /  
FOTOGRAFIA

Retrat de grup

1946

317.022.394

d'esquerra a dreta: Josep Valls Roca, Epifania Ongil Gil, Lola Roca Gironés, Lluïssa Carbonell Roca i Rosita Valls

IMATGES / PAPER /  
FOTOGRAFIA



## FONS PERSONALS

699 DIVERSOS

028 JOSEP VALLS I ROCA (A) BAMBI

SS 699.028.5000

5000 IMATGES / / /

### CONTINGUT

ANYS / TIPOL. DOCUM.

ST

FOTO

Retrat de grup

1961

317.021.146

D'esquerra a dreta: Josep Vidal Munt, Josep Vidal Planas, Arturo Vidal Munt i Mònica Munt Llinirós de Can

IMATGES / PAPER /  
FOTOGRAFIA

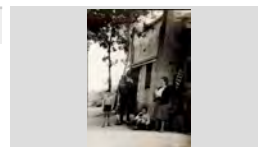

Retrat de grup

1977

317.022.196

D'esquerra a dreta: Julia Yubero Sidera, Pere Enric Gascons, Montserrat Cascolla, Joan Carbó

IMATGES / PAPER /  
FOTOGRAFIA



Retrat de grup

1980

317.019.371

D'esquerra a dreta: L 'Arcadi Oriol Castelló, Anna Maria Costa Quintana i Melció Puigvert Barnés

IMATGES / PAPER /  
FOTOGRAFIA



RETRAT DE GRUP

1940

317.026.374

D'ESQUERRA A DRETA: LA DONA D'EN MARCELINO, ROSA COLL GUINART I JAUME FAURIA COLL AL

IMATGES / PAPER /  
FOTOGRAFIA



Retrat de grup

1900

317.021.322

D'esquerra a dreta: Laieta Planas Raurell, Lola Congs Planas i N.C.

IMATGES / PAPER /  
FOTOGRAFIA

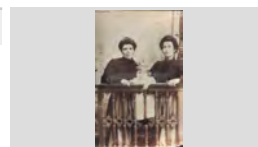

RETRAT DE GRUP

1985

317.028.157

D'ESQUERRA A DRETA: LAUREANO MORETONES CODINA, JOAQUIM BRUGUERA PONS, JOAN COMAS

IMATGES / PAPER /  
FOTOGRAFIA



RETRAT DE GRUP

1960

317.028.133

D'ESQUERRA A DRETA: LLUÍS BARNÉS POU, JOSEP BOADAS PERALS, LLUÍS CASADO COLOMER,

IMATGES / PAPER /  
FOTOGRAFIA



Retrat de grup

1963

317.025.343

D'esquerra a dreta: Lola Austrich Farnes, Salvador Luis Cabruja, Bartomeu Ruscalleda Batlle, Sofia Ruscalleda

IMATGES / PAPER /  
FOTOGRAFIA

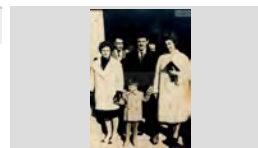

Retrat de grup

1965

317.022.230

D'esquerra a dreta: Lola Coll, Maria Bancells Alfara, Maria Alfara Bertran, Rosa Bancells Alfara i Marina

IMATGES / PAPER /  
FOTOGRAFIA

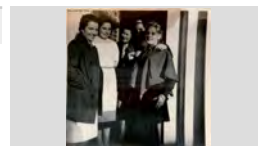

## FONS PERSONALS

699 DIVERSOS

028 JOSEP VALLS I ROCA (A) BAMBI

SS 699.028.5000

5000 IMATGES / / /

### CONTINGUT

### ANYS / TIPOL. DOCUM.

### ST

### FOTO

RETRAT DE GRUP

1945

317.026.211

D'ESQUERRA A DRETA: LOLA COLLS MAS DE CAN  
GINESTA, ISABEL BARNÉS ORIOL DE MAS VILÀ,

IMATGES / PAPER /  
FOTOGRAFIA



Retrat de grup

1931

317.019.383

D'esquerra a dreta: Lola Colomer Roca, la Maria Alimany  
Tomas i la Maria Galí Vilaseca.

IMATGES / PAPER /  
FOTOGRAFIA

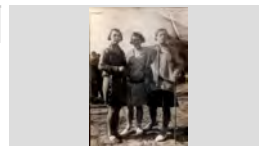

RETRAT DE GRUP

1960

317.026.042

D'ESQUERRA A DRETA: LOLA MORELL COLOM,  
CARMEN SALVADOR ROTLLÁN, CRISTINA AGUSTÍ

IMATGES / PAPER /  
FOTOGRAFIA



Retrat de grup

1960

317.025.243

d'esquerra a dreta: Lola Soler Coll de Can Rosari,  
Carmen Subirats Sagrera i Maria Subirats

IMATGES / PAPER /  
FOTOGRAFIA



Retrat de grup

1955

317.020.056

D'esquerra a dreta: Lolita Carbó Frigola , Jaume Carbó  
Frigola i la Rosa Obiols.

IMATGES / PAPER /  
FOTOGRAFIA

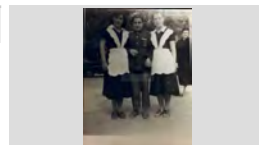

RETRAT DE GRUP

1985

317.027.076

D'ESQUERRA A DRETA: LOLITA GRIMAL TORRENT,  
CARME REGUANT ALSINA, MARIA JORDI LLINÁS I

IMATGES / PAPER /  
FOTOGRAFIA



Retrat de grup

1970

317.021.374

D'esquerra a dreta: Loreto Mercader Palau, Carles  
Mercader Pons, Manel López Mercader, Basilio López

IMATGES / PAPER /  
FOTOGRAFIA



Retrat de grup

1960

317.020.282

D'esquerra a dreta: Loreto Sala Nonell, Josep Alsina  
Llinás i Paquita Llinás Puig de Can Cintet.

IMATGES / PAPER /  
FOTOGRAFIA



RETRAT DE GRUP

1935

317.027.017

D'ESQUERRA A DRETA: LUÍS CLOS, PEPITA  
REBOLLO TIBAU I SALVADOR MAGÍ PAGÉS

IMATGES / PAPER /  
FOTOGRAFIA



## FONS PERSONALS

699 DIVERSOS

028 JOSEP VALLS I ROCA (A) BAMBI

SS 699.028.5000

5000 IMATGES / / /

### CONTINGUT

ANYS / TIPOL. DOCUM.

ST

FOTO

Retrat de grup

1955

317.022.222

D'esquerra a dreta: Luisa Mendez Arzilla, Emilia Martínez Ayats, Pilar Guillem i Joan Guillem

IMATGES / PAPER /  
FOTOGRAFIA



RETRAT DE GRUP

1942

317.026.186

D'ESQUERRA A DRETA: MADRONA FÁBREGAS, DOLORS MARQUÉS DOMÉNECH, CONSOL

IMATGES / PAPER /  
FOTOGRAFIA



Retrat de grup

1950

317.022.225

D'esquerra a dreta: Magdalena, Pepita Araujo, Rossita Colls Pla, Roseta Alba i Agustina Puig Clapés

IMATGES / PAPER /  
FOTOGRAFIA



Retrat de grup

1953

317.025.312

D'esquerra a dreta: Manel Barnés Vendrell, Felix Carbonell Fábregas, Pepet Solet Puigferrán i Antoni

IMATGES / PAPER /  
FOTOGRAFIA



RETRAT DE GRUP

1945

317.026.389

D'ESQUERRA A DRETA: MANEL MASMITJÁ, PILAR RIBAS VIÑOLAS I JULIÁ FAURIA COLL

IMATGES / PAPER /  
FOTOGRAFIA

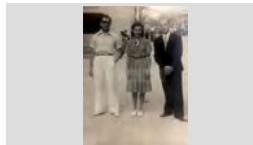

Retrat de grup

1978

317.021.039

D'esquerra a dreta: Manel Valls Sala, Pepita Doménech Ramón, Ramón Valls Doménech (noi jove), Victoria Valls

IMATGES / PAPER /  
FOTOGRAFIA



Retrat de grup

1996

317.021.073

D'esquerra a dreta: Margarita Barcena Torrent, Mari Rosa Tellarroja Barcena i Joaquim Tellarroja Casas de

IMATGES / PAPER /  
FOTOGRAFIA



Retrat de grup

1923

317.022.238

D'esquerra a dreta: Margarita Montero Fullá, Cristina Montero Fullá, Rossita Montero Fullá i Melchor José

IMATGES / PAPER /  
FOTOGRAFIA

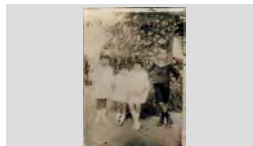

Retrat de grup

1940

317.025.014

D'esquerra a dreta: Mari Pardinás Gruart, Narcisa Cardona Gruart i Andreu Cardona Gruart

IMATGES / PAPER /  
FOTOGRAFIA



## FONS PERSONALS

699 DIVERSOS

028 JOSEP VALLS I ROCA (A) BAMBI

SS

699.028.5000

5000 IMATGES / / /

## CONTINGUT

ANYS / TIPOL. DOCUM.

ST

FOTO

Retrat de grup

1958

317.022.054

D'esquerra a dreta: Maria Alsina Llinàs de Can Cintet, Isabel Llinàs Barnés de Can Pansa i Teresa Blanch

IMATGES / PAPER /  
FOTOGRAFIA

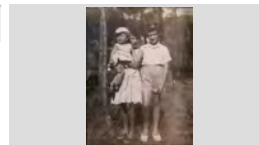

Retrat de grup

1930

317.021.206

D'esquerra a dreta: Maria Araujo Cardona, Loreto Pujol Mestres, Maria Alimany Tomás, N.C. i Carme Aldrich

IMATGES / PAPER /  
FOTOGRAFIA



RETRAT DE GRUP

1955

317.027.188

D'ESQUERRA A DRETA: MARIA BARNÉS RIBAS DE CAN BUHIGAS, PAQUITA ARAUJO CARDONA DE CAL

IMATGES / PAPER /  
FOTOGRAFIA



Retrat de grup

1964

317.022.197

D'esquerra a dreta: Maria Carme Schilling Fontrodona, Montserrat Fontrodona Felip, Laureano Moretones

IMATGES / PAPER /  
FOTOGRAFIA

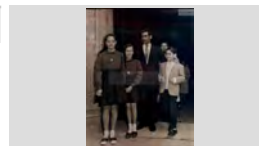

Retrat de grup

1965

317.022.339

D'esquerra a dreta: Maria Carme Schilling Fontrodona, Maria Fontrodona Xifro, Joan Fontrodona Felip,

IMATGES / PAPER /  
FOTOGRAFIA



RETRAT DE GRUP

1941

317.026.205

D'ESQUERRA A DRETA: MARIA GIRALT SAIS DE CAN MEDIN, ISABEL BARNÉS ORIOL DE MAS VILÀ, LOLA

IMATGES / PAPER /  
FOTOGRAFIA



RETRAT DE GRUP

1945

317.026.036

D'ESQUERRA A DRETA: MARIA PÍ ARTAU, ROSITA PLA PLA, DOLORS BALTRONS I QUIMETA COLOMER

IMATGES / PAPER /  
FOTOGRAFIA



RETRAT DE GRUP

1943

317.027.124

D'ESQUERRA A DRETA: MARIA RAFART PUIG, JOSEP RAFART LLOPART (NEN), PILAR RAFART

IMATGES / PAPER /  
FOTOGRAFIA



Retrat de grup

1930

317.022.300

D'esquerra a dreta: Maria Robira Ball-Iloera, Victòria Valls Raurell, Antònia Palauelmàs, Milia Isern Alimany,

IMATGES / PAPER /  
FOTOGRAFIA



**FONS PERSONALS**

699 DIVERSOS

028 JOSEP VALLS I ROCA (A) BAMBI

**SS** 699.028.5000

5000 IMATGES / / /

**CONTINGUT****ANYS / TIPOL. DOCUM.****ST****FOTO**

RETRAT DE GRUP

1948

**317.027.200**D'ESQUERRA A DRETA: MARIA RODRÍGUEZ, PITU  
SCHILLING CARO, N.C. I CRISTINA ABUYÉ RIBASIMATGES / PAPER /  
FOTOGRAFIA

Retrat de grup

1955

**317.020.183**D'esquerra a dreta: Maria Rosa Garriga, Mercè Blanch,  
Pere Comas Ribas, Maria Josep Domènech i JordiIMATGES / PAPER /  
FOTOGRAFIA

Retrat de grup

1947

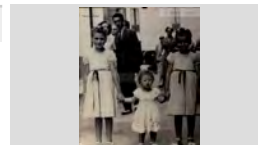
**317.020.188**D'esquerra a dreta: Maria Rosa Llinás Barnés, Isabel  
Llinás Barnés i Cristina Llinás Barnés i més enrere laIMATGES / PAPER /  
FOTOGRAFIA

Retrat de grup

1985

**317.021.065**D'esquerra a dreta: Maria Rosa Subirà Forcada, Antònia  
Leal Sayrol, Anna Costa Quintana i Cristina Leal Sayrol.IMATGES / PAPER /  
FOTOGRAFIA

Retrat de grup

1965

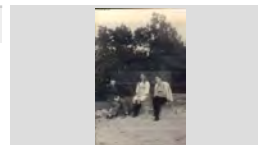
**317.025.173**D'esquerra a dreta: Maria Ruano Exposito, Amalia  
Navarro Cuellas i Nuria Mercader MercaderIMATGES / PAPER /  
FOTOGRAFIA

Retrat de grup

1970

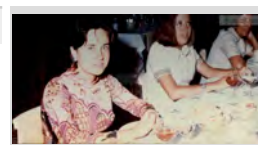
**317.019.144**D'esquerra a dreta: Maritín Cabañas Salamero ,  
Montserrat Cabañas Reyné i Mercè Faura.IMATGES / PAPER /  
FOTOGRAFIA

Retrat de grup

1988

**317.021.160**D'esquerra a dreta: Medín Giralt Sais, Mercè Jordi  
Llorens, Joan Sala Creus, Montserrat Montero Fullá,IMATGES / PAPER /  
FOTOGRAFIA

Retrat de grup

1938

**317.025.197**D'esquerra a dreta: Medin Giralt Sais, Pepita Sais Vidal,  
Maria Giralt Sais i al davant Antonia Giralt SaisIMATGES / PAPER /  
FOTOGRAFIA

Retrat de grup

1959

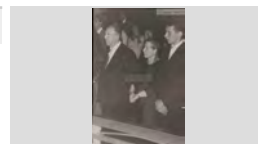
**317.020.250**D'esquerra a dreta: Melcior Montero Vert , Maria Fullá  
Mundet i Joan Draper Montero en un banc de l'esglésiaIMATGES / PAPER /  
FOTOGRAFIA

## FONS PERSONALS

699 DIVERSOS

028 JOSEP VALLS I ROCA (A) BAMBI

SS 699.028.5000

5000 IMATGES / / /

### CONTINGUT

ANYS / TIPOL. DOCUM.

ST

FOTO

RETRAT DE GRUP

1973

317.027.392

D'ESQUERRA A DRETA: MERCE VALLS COMAS,  
ANDREA PINILLA MARTÍNEZ I EL NEN JORDI

IMATGES / PAPER /  
FOTOGRAFIA



RETRAT DE GRUP

1960

317.027.104

D'ESQUERRA A DRETA: MERCE VALLS COMAS,  
CARME SOLER MACIÀ I MONTSERRAT ESTEBA

IMATGES / PAPER /  
FOTOGRAFIA

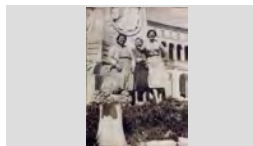

Retrat de grup

1955

317.022.063

D'esquerra a dreta: Miquel Baltrons Colls, "el noi de ca l'  
espardenyera", Lola Colls, Lluís Llorens Coll "es noi

IMATGES / PAPER /  
FOTOGRAFIA



Retrat de grup

1975

317.022.189

D'esquerra a dreta: Miquel Colls Viader, es "noi Ginesta",  
Quim Soler Seguís ,en "Coqui" i Felip Domènech Sala,el

IMATGES / PAPER /  
FOTOGRAFIA



Retrat de grup

1960

317.025.121

D'esquerra a dreta: Miquel Costa Planellas, Maria Arpí  
Roca, Maria Sala Prats, Ramón Cartés Salmerón,

IMATGES / PAPER /  
FOTOGRAFIA



Retrat de grup

1965

317.022.153

D'esquerra a dreta: Miquel Dillonder de Cal Salero, Albert  
Viñals Baixeras, en Berto Girona i Dionís de la Torre

IMATGES / PAPER /  
FOTOGRAFIA



Retrat de grup

1964

317.022.201

D'esquerra a dreta: Miquel Dillonder, Miquel Mercader  
Pont, Jaume Mercader, Josep Maria Riera i Joan Blasco

IMATGES / PAPER /  
FOTOGRAFIA



RETRAT DE GRUP

1973

317.026.069

D'ESQUERRA A DRETA: MIQUEL JUANOLA SUÑER  
DE CAN JUANOLA, JORDI BONET PUIG DE CAN

IMATGES / PAPER /  
FOTOGRAFIA



Retrat de grup

1951

317.020.309

D'esquerra a dreta: Miquel Llinàs Baltrons, Narcís Fors  
Oliver, Ventura Fusellas Cruz, Maria González,

IMATGES / PAPER /  
FOTOGRAFIA



## FONS PERSONALS

699 DIVERSOS

028 JOSEP VALLS I ROCA (A) BAMBI

SS 699.028.5000

5000 IMATGES / / /

### CONTINGUT

ANYS / TIPOL. DOCUM.

ST

FOTO

RETRAT DE GRUP

1966

317.026.190

D'ESQUERRA A DRETA: MIQUEL MERCADER PONT,  
JAUME MERCADER PALAU I JOAN MANEL BLASCO

IMATGES / PAPER /  
FOTOGRAFIA

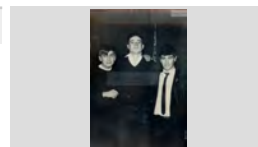

RETRAT DE GRUP

1994

317.028.052

D'ESQUERRA A DRETA: MIQUEL SOLER ARRIBAS,  
CESAR VEGA FERNÁNDEZ, JOAN PORTÉS

IMATGES / PAPER /  
FOTOGRAFIA



RETRAT DE GRUP

1980

317.028.186

D'ESQUERRA A DRETA: MIREIA BARNÉS PALTRE,  
GEMMA BARNÉS PALTRE, OSCAR VILA BALTRONS,

IMATGES / PAPER /  
FOTOGRAFIA



Retrat de grup

1973

317.025.119

D'esquerra a dreta: Mireia Ruscaleda Austrich, Ester  
Ruscaleda Austrich i Cristina Vidal Guell

IMATGES / PAPER /  
FOTOGRAFIA



RETRAT DE GRUP

1985

317.026.181

D'ESQUERRA A DRETA: MONICA MUNT LLIRINÓS,  
MERCE DUTREU CORTINA, MARIA CARBÓ GIRALT I

IMATGES / PAPER /  
FOTOGRAFIA



Retrat de grup

1933

317.021. 116

D'esquerra a dreta: Mònica Munt Llinós, Maria Planas i  
el seu cosí germà

IMATGES / PAPER /  
FOTOGRAFIA



Retrat de grup

1928

317.021.369

D'esquerra a dreta: Montserrat Castells, Carme Burgada  
Llobet, Mercè Llinás i Lola Llinás.

IMATGES / PAPER /  
FOTOGRAFIA



RETRAT DE GRUP

1960

317.026.219

D'ESQUERRA A DRETA: MONTSERRAT  
FONTRODONA FELIP, JOAN FONTRODONA FELIP I

IMATGES / PAPER /  
FOTOGRAFIA



Retrat de grup

1970

317.021.387

D'esquerra a dreta: Montserrat Junyent Iglésias, Albert  
Mercader Junyent, Josep Mercader Junyent i Pasqual

IMATGES / PAPER /  
FOTOGRAFIA



## FONS PERSONALS

699 DIVERSOS

028 JOSEP VALLS I ROCA (A) BAMBI

SS 699.028.5000

5000 IMATGES / / /

### CONTINGUT

ANYS / TIPOL. DOCUM.

ST

FOTO

Retrat de grup

1950

317.022.378

D'esquerra a dreta: Montserrat Montero Fullá, Margarita Montero Fullá, Maria Galí Vilaseca i Cristina Montero

IMATGES / PAPER /  
FOTOGRAFIA



Retrat de grup

1934

317.025.327

D'esquerra a dreta: Mundita Planiol Costa, Jaume Planiol Costa, Ramón Planiol Costa, Maria Planiol Costa, Quimeta

IMATGES / PAPER /  
FOTOGRAFIA



Retrat de grup

1975

317.020.018

D'esquerra a dreta: N. C., Libertari Reixach Carós de Can Dauret, Pitu Agustí Baell de can Juriola i N.C..

IMATGES / PAPER /  
FOTOGRAFIA



RETRAT DE GRUP

1960

317.028.132

D'ESQUERRA A DRETA: N. C., LLUÍS BARNÉS POU I JUST FORNAGUERA SAYROL

IMATGES / PAPER /  
FOTOGRAFIA



Retrat de grup

1955

317.019.264

D'esquerra a dreta: N. C., Paquita Deyás Saurí, Joan Puigvert Català de Can Socas i Josep Puigvert Andreu

IMATGES / PAPER /  
FOTOGRAFIA



Retrat de grup

1963

317.019.277

D'esquerra a dreta: N.C., Albert Batlle Nicolau, Joan Cacereny Diaz i l'alcalde de Lloret Narcís Fors Oliver

IMATGES / PAPER /  
FOTOGRAFIA



Retrat de grup

1975

317.020.246

D'esquerra a dreta: N.C., Llibert Reyné Castells i Pere Cortada Boixo .

IMATGES / PAPER /  
FOTOGRAFIA



Retrat de grup

1965

317.020.015

D'esquerra a dreta: N.C., Rosa Caralt Barrera i en Quico Sala Doménech de Can Felip dels Naps.

IMATGES / PAPER /  
FOTOGRAFIA



Retrat de grup

1921

317.025.132

D'esquerra a dreta: N.C., Maria Camps Vilaseca, Terrades, Maria Carol, Carmeta Sais Vidal i Pepita Sais

IMATGES / PAPER /  
FOTOGRAFIA





**FONS PERSONALS**

699 DIVERSOS

028 JOSEP VALLS I ROCA (A) BAMBI

**SS** 699.028.5000

5000 IMATGES / / /

**CONTINGUT**

**ANYS / TIPOL. DOCUM.**

**ST**

**FOTO**

Retrat de grup

1955

**317.019.352**

D'esquerra a dreta: Narcís Onclet ,N.C. Joan Rotllant, N. C. i Enric Baixeras; Assegut en Berto Girona.

IMATGES / PAPER /  
FOTOGRAFIA



Retrat de grup

1950

**317.025.318**

D'esquerra a dreta: Nuri Codina, Milia Barón, Maria Martínez, Manel Barón, Guadalupe Barón i Diego Barón;

IMATGES / PAPER /  
FOTOGRAFIA



Retrat de grup

1943

**317.021.254**

D'esquerra a dreta: Nuria Casassayas Guitart, Casimira Carbonell Vila i Antònia Soler Pons al Passeig, arran de

IMATGES / PAPER /  
FOTOGRAFIA



Retrat de grup

1959

**317.025.169**

D'esquerra a dreta: Nuria Mercader Mercader, Maria Merce Bagudanch Magí i Dolors Clapés Barnés

IMATGES / PAPER /  
FOTOGRAFIA



Retrat de grup

1960

**317.025.090**

D'esquerra a dreta: Nuria Mercader Mercades, Dolores Clapés Barnés i Paquita García Cubillas

IMATGES / PAPER /  
FOTOGRAFIA



RETRAT DE GRUP

1947

**317.026.241**

D'ESQUERRA A DRETA: PACO ARPÍ BAILS, CONSTANTÍ MAS BOADAS PEPET DOMÉNECH, N.C.,

IMATGES / PAPER /  
FOTOGRAFIA



RETRAT DE GRUP

1980

**317.026.034**

D'ESQUERRA A DRETA: PACO ARPÍ BAILS, JOAN PORTÉS SABATER, PERE ISERN ALEMANY I N.C.

IMATGES / PAPER /  
FOTOGRAFIA



Retrat de grup

1954

**317.025.172**

D'esquerra a dreta: Paco Arpí Bails, German Cartés Sala, Maria Sala Prats i Ramón Cartés Salmerón

IMATGES / PAPER /  
FOTOGRAFIA



Retrat de grup

1932

**317.022.168**

D'esquerra a dreta: Paquita Domènech, Pepeta Domènech i Antonieta de Blanes; Al davant el nen

IMATGES / PAPER /  
FOTOGRAFIA

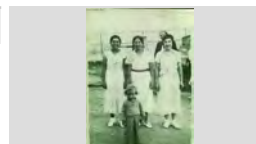

## FONS PERSONALS

699 DIVERSOS

028 JOSEP VALLS I ROCA (A) BAMBI

SS 699.028.5000

5000 IMATGES / / /

## CONTINGUT

ANYS / TIPOL. DOCUM.

ST

FOTO

Retrat de grup

1965

317.022.177

D'esquerra a dreta: Pedro Morón López, Fèlix Llinàs Sala "Can Pansa" i Quimet Turbany Ribas.

IMATGES / PAPER /  
FOTOGRAFIA



RETRAT DE GRUP

1979

317.028.165

D'ESQUERRA A DRETA: PEDRO MORÓN LÓPEZ, ROSA BANCELLS ALFARA I JOSÉ CANO LÓPEZ

IMATGES / PAPER /  
FOTOGRAFIA



RETRAT DE GRUP

1975

317.026.180

D'ESQUERRA A DRETA: PEPETA SAIS PEIX, PEPITA COLL PAL, N.C. ,PAQUITA SAIS PEIX I CATALINA

IMATGES / PAPER /  
FOTOGRAFIA



Retrat de grup

1945

317.025.368

D'esquerra a dreta: Pepita Bosch Utset, Josep Sais Reyné, Consol Gelabert Metje, Bertrán Beltrán Duñach,

IMATGES / PAPER /  
FOTOGRAFIA



Retrat de grup

1957

317.022.371

D'esquerra a dreta: Pepita Cardona Austrich, Pepita Rebollo Tibau i Conchita Piguillem Bassas treballadores

IMATGES / PAPER /  
FOTOGRAFIA



Retrat de grup

1960

317.025.346

D'esquerra a dreta: Pepita Enrich Camps de Can Gallissá, Paquita Sallés Burcet de Can Minunes i

IMATGES / PAPER /  
FOTOGRAFIA



Retrat de grup

1963

317.025.109

D'esquerra a dreta: Pepita Ros, Key Riera i Conxita Ros Garcés

IMATGES / PAPER /  
FOTOGRAFIA



Retrat de grup

1945

317.020.398

D'esquerra a dreta: Pepito Gironés Fontanella , Rossita Colls Pla , Hortènsia Comas Sabadía i Pepet Colls Pla .

IMATGES / PAPER /  
FOTOGRAFIA

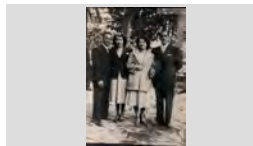

Retrat de grup

1957

317.022.043

D'esquerra a dreta: Pere Valls Exposito, Joan Obiols Lloveras, Jaume Carbó Frigola i Josep Salvador Rotllan.

IMATGES / PAPER /  
FOTOGRAFIA

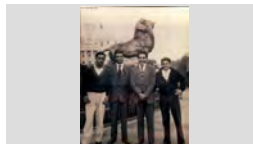

**FONS PERSONALS**

699 DIVERSOS

028 JOSEP VALLS I ROCA (A) BAMBI

**SS** 699.028.5000

5000 IMATGES / / /

**CONTINGUT**

**ANYS / TIPOL. DOCUM.**

**ST**

**FOTO**

Retrat de grup

1961

**317.025.026**

D'esquerra a dreta: Pere Vila Rayo de Can Lleva, Felip Doménech Sala de Can Titus i N.C.

IMATGES / PAPER /  
FOTOGRAFIA



RETRAT DE GRUP

1954

**317.026.334**

D'ESQUERRA A DRETA: PERE VIÑALS TABERNER DE CAN GIRONA, N. C. I ELISEO VIÑALS

IMATGES / PAPER /  
FOTOGRAFIA



Retrat de grup

1938

**317.019.317**

D'esquerra a dreta: Peret Pujadas Boadas, Dolors Boadas Alum i en Jaumet Pujadas Alsina de Can Pubill 24/08/1938. Torre de guaita.

IMATGES / PAPER /  
FOTOGRAFIA



Retrat de grup

1947

**317.022.294**

D'esquerra a dreta: Pilar Boguñá Vilallonga, Quim Durall, Loli Peri i Salvador Soler

IMATGES / PAPER /  
FOTOGRAFIA



Retrat de grup

1972

**317.019.329**

D'esquerra a dreta: Pitu Girbent Romeo, Josep Peix, Juan Blasco Fusté, Jordi Bonet Pujol, Domènech

IMATGES / PAPER /  
FOTOGRAFIA



RETRAT DE GRUP

1995

**317.028.064**

D'ESQUERRA A DRETA: PITU RUSCALLEDA TRESSERRAS DE CAL DRAGÓ, QUIM FORNAGUERA

IMATGES / PAPER /  
FOTOGRAFIA



Retrat de grup

1990

**317.019.375**

D'esquerra a dreta: Quim Barnés, Joan Puig Marlés, Pere Esqueu Valls, Alfredi, Josep Mullera Bernardo,

IMATGES / PAPER /  
FOTOGRAFIA



Retrat de grup

1955

**317.021.236**

D'esquerra a dreta: Quim Bruguera Pons, Josep Barnés i en Pitu Girbent Romeo

IMATGES / PAPER /  
FOTOGRAFIA

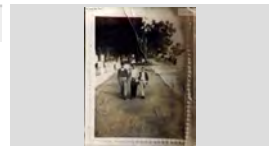

Retrat de grup

1963

**317.025.012**

D'esquerra a dreta: Quim Ros, Carmeta Sala, Olga Castillo Doménech, Conxita Ros Garcés i Jaume Ros de

IMATGES / PAPER /  
FOTOGRAFIA



**FONS PERSONALS**

699 DIVERSOS

028 JOSEP VALLS I ROCA (A) BAMBI

**SS** 699.028.5000

5000 IMATGES / / /

**CONTINGUT**

**ANYS / TIPOL. DOCUM.**

**ST**

**FOTO**

RETRAT DE GRUP

1948

**317.026.206**

D'ESQUERRA A DRETA: QUIMET CREUS SALA,  
ANTONIO FÁBREGAS FRADERA, JOAN OLIVA I

IMATGES / PAPER /  
FOTOGRAFIA



Retrat de grup

1930

**317.021.343**

D'esquerra a dreta: Quimeta Font Pal, Pepito Massons  
Font, Quimeta Massons Font i Josep Massons Artau

IMATGES / PAPER /  
FOTOGRAFIA



Retrat de grup

1948

**317.021.028**

D'esquerra a dreta: Rafel Colls, N. C., N. C. i Pepet Colls  
Pla de Cal Ansiós.

IMATGES / PAPER /  
FOTOGRAFIA



Retrat de grup

1950

**317.020.227**

D'esquerra a dreta: Rafel Rubiño Giralt, Maria Giralt  
Giralt i Esteve Blanch Casassayas.

IMATGES / PAPER /  
FOTOGRAFIA



Retrat de grup

1946

**317.022.263**

D'esquerra a dreta: Ramon Planiol Costa, Alfons Ribas  
(nen), Juan Planiol Cordoneda ,Joan Ribas (nen) i

IMATGES / PAPER /  
FOTOGRAFIA

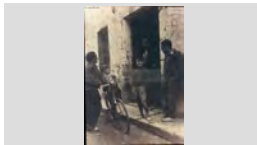

RETRAT DE GRUP

1928

**317.028.128**

D'ESQUERRA A DRETA: RAMONA PAGÉS COLL AMB  
EN SALVADOR MAGÍ PAGÉS ASSEGUT A LA FALDA,

IMATGES / PAPER /  
FOTOGRAFIA

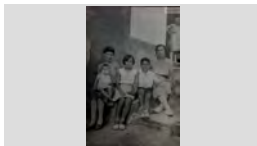

RETRAT DE GRUP

1964

**317.026.315**

D'ESQUERRA A DRETA: REMEI HUGAS GRAU, PILAR  
HUGAS JANÉ, CRISTINA MONTERO FULLÀ, MARIA

IMATGES / PAPER /  
FOTOGRAFIA



Retrat de grup

1960

**317.020.150**

D'esquerra a dreta: Rosa Barnés Tibau de Cal Tut,  
Pepita Enrich Camps de Can Gallissà i Carme Llopert

IMATGES / PAPER /  
FOTOGRAFIA



Retrat de grup

1968

**317.025.098**

D'esquerra a dreta: Rosa Maria Tibau Rovira, Maria Rosa  
Soler Gallart i Dolors Serra Boadas

IMATGES / PAPER /  
FOTOGRAFIA

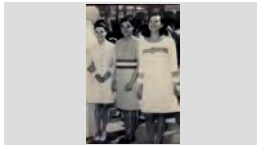

**FONS PERSONALS**

699 DIVERSOS

028 JOSEP VALLS I ROCA (A) BAMBI

**SS** 699.028.5000

5000 IMATGES / / /

**CONTINGUT**

**ANYS / TIPOL. DOCUM.**

**ST**

**FOTO**

RETRAT DE GRUP

1945 ca

**317.027.063**

D'ESQUERRA A DRETA: ROSA MARLÉS CASALI,  
EULALIA POU MARLÉS, CONCHITA CASALI I

IMATGES / PAPER /  
FOTOGRAFIA



Retrat de grup

1957

**317.025.206**

D'esquerra a dreta: Rosa Ribot, Angelina Parés Mont i  
Pilar Ribot Parés

IMATGES / PAPER /  
FOTOGRAFIA

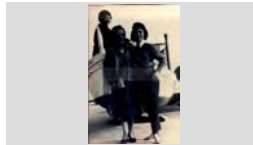

Retrat de grup

1948

**317.022.379**

D'esquerra a dreta: Rosa Rosa Austrich Fornés de Cal  
Gorge Blanch, Carme Gaitan Gil de Can Gaitan i Asunción

IMATGES / PAPER /  
FOTOGRAFIA

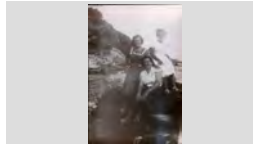

RETRAT DE GRUP

1920

**317.026.199**

D'ESQUERRA A DRETA: SAIS, JOSEP SAIS EL  
MINAIRE, FRANCISCA ARMENGOL ROVIRA I

IMATGES / PAPER /  
FOTOGRAFIA



Retrat de grup

1957

**317.021.013**

D'esquerra a dreta: Salvador Austrich Llirinós, Joan  
Lorenzo Aldrich, Miquel Vidal Pujolá i Jordi Rocas Palau.

IMATGES / PAPER /  
FOTOGRAFIA

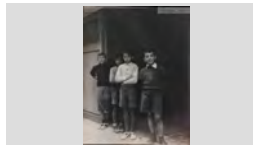

Retrat de grup

1980

**317.021.066**

D'esquerra a dreta: Salvador Palau delmàs Casals, Joan  
Draper Montero, Dionís Soliguer Mas i Jordi Soliguer

IMATGES / PAPER /  
FOTOGRAFIA



RETRAT DE GRUP

1979

**317.028.143**

D'ESQUERRA A DRETA: SALVADOR PUJÓS  
TRESSERRAS DE CAN PUJÓS, CRISTINA RELAT

IMATGES / PAPER /  
FOTOGRAFIA



Retrat de grup

1990

**317.020.264**

D'esquerra a dreta: Sandra Gavarro Abuyé, Ricard  
Abuyé Font, Josep Maria Gavarro Potau i Mari Carme

IMATGES / PAPER /  
FOTOGRAFIA



Retrat de grup

1979

**317.025.177**

d'esquerra a dreta: Santi Sánchez Font, Mari Osuna, Pilar  
Font Graupera i Pedrito Sánchez Zafra

IMATGES / PAPER /  
FOTOGRAFIA



**FONS PERSONALS**

699 DIVERSOS

028 JOSEP VALLS I ROCA (A) BAMBI

**SS** 699.028.5000

5000 IMATGES / / /

**CONTINGUT**

**ANYS / TIPOL. DOCUM.**

**ST**

**FOTO**

Retrat de grup

1940

**317.022.257**

D'esquerra a dreta: Sebastià Llorens Coll, Pepet Regí,  
Pere Arbó Roca, Narcís Pujós Ferrer, Josep

IMATGES / PAPER /  
FOTOGRAFIA



Retrat de grup

1955

**317.019.205**

D'esquerra a dreta: Sebastià Pastor Balada, Pepito  
Pastor Balada,N.C., Libert Reyné, Josep Boadas Sala (al

IMATGES / PAPER /  
FOTOGRAFIA



Retrat de grup

1952

**317.021.355**

D'esquerra a dreta: Serafí Araujo García, Narcisa  
Cardona Costa, Paquita Pujós Araujo, Maria Araujo

IMATGES / PAPER /  
FOTOGRAFIA



Retrat de grup

1945

**317.019.246**

D'esquerra a dreta: Tonet Casteyó Pérez, Quimet Creus  
Sala, Manel Sala Colls, Narcís Sala i Pepet Colls Llinás.

IMATGES / PAPER /  
FOTOGRAFIA



Retrat de grup

1945

**317.019.201**

D'esquerra a dreta: Valentí Soliguer , Baldiri Plajas, N. C.  
i N. C.

IMATGES / PAPER /  
FOTOGRAFIA



RETRAT DE GRUP

1958

**317.026.030**

D'ESQUERRA A DRETA: VENTURA BASSART,  
ASUNCIÓN ARBÓS I JOSEP BASSART ARBÓS

IMATGES / PAPER /  
FOTOGRAFIA



Retrat de grup

1948

**317.025.110**

D'esquerra a dreta: Victòria Rodríguez González,N.C.,  
Lluïsa Vindual Rodríguez,Maria Cristina Vindual

IMATGES / PAPER /  
FOTOGRAFIA



Retrat de grup

1956

**317.022.041**

D'esquerra a dreta: Xico Grabulosa Puigvert, Antònia  
Cubero Sánchez, Fèlix Grabulosa Puigvert, Maria Pont

IMATGES / PAPER /  
FOTOGRAFIA



Retrat de grup

1963

**317.022.198**

D'esquerra a dreta: Amparo Xifra Galia, davant seu la  
Mireia Leal Sayrol, Maria Fontrodona Xifró i Joaquim

IMATGES / PAPER /  
FOTOGRAFIA

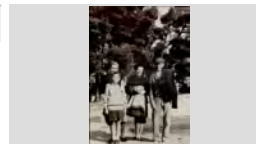

## FONS PERSONALS

699 DIVERSOS

028 JOSEP VALLS I ROCA (A) BAMBI

SS 699.028.5000

5000 IMATGES / / /

### CONTINGUT

ANYS / TIPOL. DOCUM.

ST

FOTO

Retrat de grup

1960

317.021.342

D'esquerra a dreta: Àngel Coronado Lerín, Javier Macià Andreu de Can Marol, Quim Franch Fernández i ajupit,

IMATGES / PAPER /  
FOTOGRAFIA

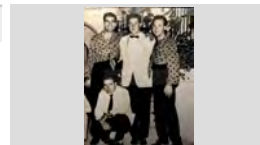

Retrat de grup

1966

317.025.191

d'esquerra a dreta: Àngela Esqueu Valls, Maria Angels Casasayas Guinart, Anna Maria Gallart Torras i

IMATGES / PAPER /  
FOTOGRAFIA



Retrat de grup

1962

317.022.100

D'esquerra a dreta: Antoni Domènech Viader de Can Titus, Margarita Colls Martínez de Can Ginesta i Josep

IMATGES / PAPER /  
FOTOGRAFIA



Retrat de grup

1970

317.022.104

D'esquerra a dreta: Assumpció Adroher Riera, Cristina Tomàs Maig Barnés i Ventura Fusellas Cruz

IMATGES / PAPER /  
FOTOGRAFIA

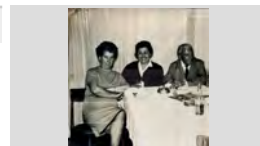

Retrat de grup

1926

317.025.223

D'esquerra a dreta: Carmeta Sais Vidal, Elvita Reyné, Lola Perot, Merce Llinás Reixach de Cal Fesolé i Maria Giralt

IMATGES / PAPER /  
FOTOGRAFIA

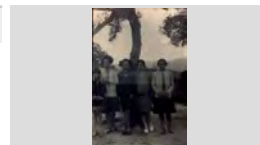

Retrat de grup

1983

317.019.255

D'esquerra a dreta: Cristina Vindual Vidal, Maria Alimany Tomas, Rosalia Vindual Vidal i Miquel Monfuleda Pujol.

IMATGES / PAPER /  
FOTOGRAFIA

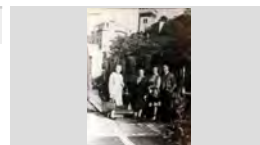

Retrat de grup

1965

317.020.021

D'esquerra a dreta: Dionís Soliguer Serrat, Maria Mas Planas, Jaume Soliguer Serrat i Perico del Río.

IMATGES / PAPER /  
FOTOGRAFIA



Retrat de grup

1890

317.021.222

D'esquerra a dreta: Dolors Reyné, Josep Reyné, Carme Rotllan i l'avi Benet.

IMATGES / PAPER /  
FOTOGRAFIA



Retrat de grup

1977

317.021.125

D'esquerra a dreta: Emi Mariano, Isidre Viñals, Ramon Lloses Urgell. Marià Aladren i Jordi Molist Soler darrere

IMATGES / PAPER /  
FOTOGRAFIA



**FONS** PERSONALS

699 DIVERSOS

028 JOSEP VALLS I ROCA (A) BAMBI

**SS** 699.028.5000

5000 IMATGES / / /

**CONTINGUT****ANYS / TIPOL. DOCUM.****ST****FOTO**

Retrat de grup

1966

**317.022.111**

D'esquerra a dreta: Enric Carbó, els nens: Josep Mercader Junyent, Maria Dolors López Mercader i

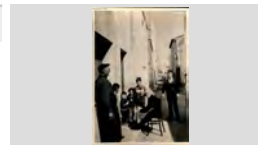
IMATGES / PAPER /  
FOTOGRAFIA

Retrat de grup

1968

**317.022.245**

D'esquerra a dreta: Esteve Pastor Balada, Montserrat Agustí Carbó, Joaquim Pastor Marqués i Eulàlia

IMATGES / PAPER /  
FOTOGRAFIA

Retrat de grup

1965

**317.019.341**

D'esquerra a dreta: Filomena Taulina, Nuria Suris Vilaró, Dolors Martí, Maria Galí Vilaseca, Paquita Sala Rubiño i

IMATGES / PAPER /  
FOTOGRAFIA

Retrat de grup

1973

**317.019.150**

D'esquerra a dreta: Francesc Pallarols Planiol, Jaume Dulsat Llinas, Màxim Arbó González, Jaume Fabregó

IMATGES / PAPER /  
FOTOGRAFIA

Retrat de grup

1965

**317.022.352**

D'esquerra a dreta: Francisco Sais, Rosa Oliver, Salvador Boadas Cornellà, Francisqueta Boadas Alum, N.C.

IMATGES / PAPER /  
FOTOGRAFIA

retrat de grup

1995

**317.021. 197**

D'esquerra a dreta: Germinal Ros Martí, Carme Bancells Congs i Agustí Maria Vilà Galí

IMATGES / PAPER /  
FOTOGRAFIA

Retrat de grup

1943

**317.020.006**

D'esquerra a dreta: Jaume Austrich Sais, Esteve Alsina Sala i Francesc Mauri Fauria.

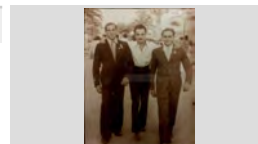
IMATGES / PAPER /  
FOTOGRAFIA

Retrat de grup

1950

**317.019.307**

D'esquerra a dreta: Joan Agustí Alba, Josep Schilling Caro, Ramon Sanjaume Casadevall i Joan Comas

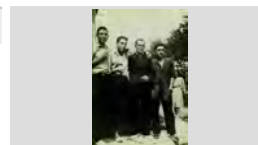
IMATGES / PAPER /  
FOTOGRAFIA

Retrat de grup

1925

**317.021.228**

D'esquerra a dreta: Joan Barnés Vila, Maria Ramon Castany, Maria Viader Dalmau i Joanet Colls Llinás.

IMATGES / PAPER /  
FOTOGRAFIA



**FONS PERSONALS**

699 DIVERSOS

028 JOSEP VALLS I ROCA (A) BAMBI

**SS** 699.028.5000

5000 IMATGES / / /

**CONTINGUT**

**ANYS / TIPOL. DOCUM.**

**ST**

**FOTO**

Retrat de grup

1980

**317.022.325**

D'esquerra a dreta:Joan Gelabert Ros,Cristina Relat Lloveras,Paquita Doménech,Jordi Doménech,Maria

IMATGES / PAPER /  
FOTOGRAFIA



Retrat de grup

1955

**317.025.166**

D'esquerra a dreta:Joan Valls, Leocricio Castellano Caballero,Pepito Tort Vila,Josep Burcet Exposito,juanillo

IMATGES / PAPER /  
FOTOGRAFIA



Retrat de grup

1985

**317.021. 185**

D'esquerra a dreta:Jordi Mercader Palau, Quim Colls Alba, Jaume Bosch Martí i Josep Rafart Llopert

IMATGES / PAPER /  
FOTOGRAFIA



Retrat de grup

1955

**317.021. 104**

D'esquerra a dreta:Josep Maria Font Graupera, Josefina Carbó Batlle, Quimeta Llistosella Vallés i Narcís Xapellí

IMATGES / PAPER /  
FOTOGRAFIA



Retrat de grup

1962

**317.022.291**

D'esquerra a dreta:Josep Maria Riera, Santi Sanchez Font,Joan Heredia Jordi i Josep Maura Rodríguez

IMATGES / PAPER /  
FOTOGRAFIA



Retrat de grup

1970

**317.021. 108**

d'esquerra a dreta:Josep Rabassa (mig cap,casi no es reconeix), Just Fornaguera Sayrol, Jordi Baltrons Colls,

IMATGES / PAPER /  
FOTOGRAFIA



Retrat de grup

1956

**317.020.003**

D'esquerra a dreta:Josep Reguant Alsina, Lídia Baltrons Arbó , Josep Llirinós Arbó i Assumpció Llirinós Arbó;

IMATGES / PAPER /  
FOTOGRAFIA



Retrat de grup

1960

**317.025.192**

D'esquerra a dreta:Josep Vila en Vila,Joaquim Barnés de Can Tut i Eleuterio Marcos Trillo en Marcos

IMATGES / PAPER /  
FOTOGRAFIA



Retrat de grup

1942

**317.025.396**

D'esquerra a dreta:Lola Colls Mas de Can Ginesta,N.C., Isabel Barnés Oriol de Mas Vilá,Maria Giralt Sais de Can

IMATGES / PAPER /  
FOTOGRAFIA

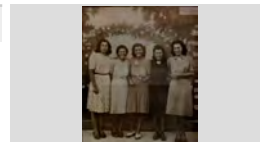

**FONS PERSONALS**

699 DIVERSOS

028 JOSEP VALLS I ROCA (A) BAMBI

**SS** 699.028.5000

5000 IMATGES / / /

**CONTINGUT****ANYS / TIPOL. DOCUM.****ST****FOTO**

Retrat de grup

1958

**317.021.312**

D'esquerra a dreta:Lola Colom Illa, Maria Camps Brugué i Paquita Baeza Urios .

IMATGES / PAPER /  
FOTOGRAFIA

Retrat de grup

1965

**317.025.306**

d'esquerra a dreta:Margarita Agustí Olivé de Can Bolet, Ramón Subirats Sagrera i Maria Barnés Rivas de Can

IMATGES / PAPER /  
FOTOGRAFIA

Retrat de grup

1985

**317.025.042**

D'esquerra a dreta:Margarita Mercader Sala, Antoni Gallart Abuyé, Asunción Comas Moré (al darrere), Paquita

IMATGES / PAPER /  
FOTOGRAFIA

Retrat de grup

1985

**317.019.229**

D'esquerra a dreta: Maria Alimany Tomas, Carme Esqueu Valls, Pepita Giralt Giralt i la Mercè Seba Matas.

IMATGES / PAPER /  
FOTOGRAFIA

Retrat de grup

1913

**317.025.290**

D'esquerra a dreta: Maria Bonavía Codina de Ca la Monja, Maria Rodés Pasapera de Can Mistus i Conchita

IMATGES / PAPER /  
FOTOGRAFIA

Retrat de grup

1958

**317.021.208**

D'esquerra a dreta: Maria Carme Schilling Fontrodona, Pepito Carbonell Fábregas, Nando Mogas Fábregas i

IMATGES / PAPER /  
FOTOGRAFIA

Retrat de grup

1977

**317.025.358**

D'esquerra a dreta: Maria Rosa Balmanya Madrenys, Anita Sulé Salart, José Gimeno Silvestre, Juana Baltrons

IMATGES / PAPER /  
FOTOGRAFIA

Retrat de grup

1935

**317.021.257**

D'esquerra a dreta: N. C., Montserrat Armengol Ribera, Manel Rodríguez Arpí, Pepita Arpí Mas, N. C. i Maria

IMATGES / PAPER /  
FOTOGRAFIA

Retrat de grup

1970

**317.022.151**

D'esquerra a dreta: N.C.(Anglés), Antonio Lamoglia Vives, N.C.(Anglés) i Josep Valls Roca

IMATGES / PAPER /  
FOTOGRAFIA

## FONS PERSONALS

699 DIVERSOS

028 JOSEP VALLS I ROCA (A) BAMBI

SS 699.028.5000

5000 IMATGES / / /

### CONTINGUT

### ANYS / TIPOL. DOCUM.

### ST

### FOTO

Retrat de grup

1948

317.022.384

D'esquerra a dreta: Nati Giralt Giralt, Dolors Rebollo Masip, Nuri Austrich i Gracieta Roig Fontrodona

IMATGES / PAPER /  
FOTOGRAFIA



Retrat de grup

1957

317.021.253

D'esquerra a dreta: Paquita Araujo Cardona, Agustí Ribas Solé, Francesc Marcos Araujo (nen) i Merçe Ribas Solé.

IMATGES / PAPER /  
FOTOGRAFIA

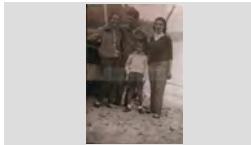

Retrat de grup

1947

317.025.037

D'esquerra a dreta: Pepita Araujo Cardona, Eleuterio Marcos Trillo, Rosa Ruiz Ruiz, Rosita Colls Pla, Rafel

IMATGES / PAPER /  
FOTOGRAFIA



Retrat de grup

1965

317.020.378

D'esquerra a dreta: Pere Grau, Joan Tallada Martínez, Anna Costa Quintana (amb vestit blanc), Pere Grau,

IMATGES / PAPER /  
FOTOGRAFIA



Retrat de grup

1955

317.019.335

D'esquerra a dreta: Quimet Barnés, N. C., Francisco Boadas Alum (amb camisa blanca), N. C., Marta Barnés,

IMATGES / PAPER /  
FOTOGRAFIA

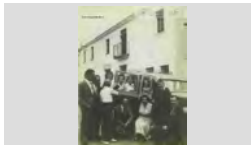

Retrat de grup

1956

317.021.311

D'esquerra a dreta: Ramón Fornés Trias, Enriqueta Tulsà Gener de Cal Bermejo, Mari Carmen Fornés Trias i al

IMATGES / PAPER /  
FOTOGRAFIA



Retrat de grup

1960

317.022.223

D'esquerra a dreta: Remei Gascons Sureda, Gracieta Forest i Conxita Sala Gascons

IMATGES / PAPER /  
FOTOGRAFIA



Retrat de grup

1948

317.020.217

D'esquerra a dreta: Salvador Planas Padrosa de ca la Padrosa, Manel Boadas Nualart de Can Tits i en Joan

IMATGES / PAPER /  
FOTOGRAFIA



Retrat de grup

1968

317.022.264

D'esquerra a dreta: Salvador Sala Schilling, Montserrat Cascolla i Josep Maria Galí Hugas,

IMATGES / PAPER /  
FOTOGRAFIA



## FONS PERSONALS

699 DIVERSOS

028 JOSEP VALLS I ROCA (A) BAMBI

SS 699.028.5000

5000 IMATGES / / /

### CONTINGUT

ANYS / TIPOL. DOCUM.

ST

FOTO

Retrat de grup

1965

317.020.359

D'esquerra adreta: Lara, Soldevila, Jaume Planiol Costa i Soldevila.

IMATGES / PAPER /  
FOTOGRAFIA

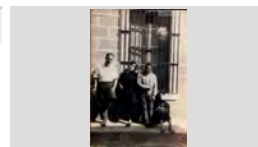

Retrat de grup

1968

317.025.013

D'esquerra a dreta: Jaume Ribera Aymerich, Narcisa Cardona Gruart, Encarnación Rodríguez López i Lluís

IMATGES / PAPER /  
FOTOGRAFIA



RETRAT DE GRUP

1960

317.026.244

DAMIÀ BARNES TABERNER, MARIA SUBIRATS I BALBINA RIVAS GOTARRA

IMATGES / PAPER /  
FOTOGRAFIA



Retrat de grup

1960

317.025.091

Darrere, en Joan Lorenzo Aldrich; Al davant a l'esquerra en Jordi Ribera Cardona i en Carles Arpí Montero

IMATGES / PAPER /  
FOTOGRAFIA

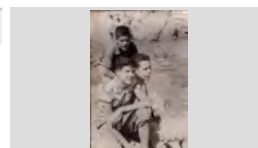

Retrat de grup

1983

317.019.223

De peu en Ramon Llorens Guix. Asseguts: Lola Colls Mas, Lluís Llorens Coll i en Pere Marquès Recasens.

IMATGES / PAPER /  
FOTOGRAFIA



Retrat de grup

1989

317.025.202

Dèsquerra a dreta: Alfons Ridaura, Joaquim Pastor Marqués i Josep Valls Roca

IMATGES / PAPER /  
FOTOGRAFIA



Retrat de grup

1971

317.020.066

Dèsquerra a dreta: Toni Ferrandez Lorenzo, Pitu Ferrandez Lorenzo, N. C. i L' Albert Ferrandez Lorenzo

IMATGES / PAPER /  
FOTOGRAFIA



RETRAT DE GRUP

1967

317.028.067

DOLORS AUSTRICH FARNÉS DE CAL GORGE BLANC AMB LA ESTER RUSCALLEDA AUSTRICH EN

IMATGES / PAPER /  
FOTOGRAFIA

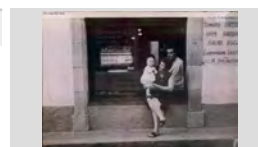

RETRAT DE GRUP

1945

317.027.031

DRETA: MÓNICA MUNT LLIRINÓS; ASSEGUDES, D'ESQUERRA A DRETA: ROSITA TERMES, MARIA

IMATGES / PAPER /  
FOTOGRAFIA



## FONS PERSONALS

699 DIVERSOS

028 JOSEP VALLS I ROCA (A) BAMBI

SS

699.028.5000

5000 IMATGES / / /

### CONTINGUT

ANYS / TIPOL. DOCUM.

ST

FOTO

RETRAT DE GRUP

1928

317.026.193

DRETA: PEPITA COLL PAL; ASSEGUTS: SEBASTIÀ GALLART RIERA, N.C., PEPETA SAIS PEIX, PAQUITA

IMATGES / PAPER /  
FOTOGRAFIA



Retrat de grup

1935

317.025.006

Dretes, d'esquerra a dreta : Pepeta Doménech Massó amb en Francesc Puigvert Doménech en braços, Maria

IMATGES / PAPER /  
FOTOGRAFIA



RETRAT DE GRUP

1960

317.028.029

DRETES, D'ESQUERRA A DRETA: ANTONIA BALTRONS ARBÓ, MARGARITA BALTRONS ARBÓ I

IMATGES / PAPER /  
FOTOGRAFIA



RETRAT DE GRUP

1935

317.026.387

DRETES, D'ESQUERRA A DRETA: CARME PRUNELL DEULOFEU, MARIA MARTÍ, EMILIA SERRA MASÓ,

IMATGES / PAPER /  
FOTOGRAFIA



RETRAT DE GRUP

1945

317.028.017

DRETES, D'ESQUERRA A DRETA: CARMEN HERNÁNDEZ, GRACIA ALDRICH BANCELLS, ALFONS

IMATGES / PAPER /  
FOTOGRAFIA



Retrat de grup

1950

317.020.034

Dretes, d'esquerra a dreta: Carmen Lorenzo Aldrich, Cati Vidal Pí, Josefa Torras i Carme Llinós; ajudides: Pilar

IMATGES / PAPER /  
FOTOGRAFIA



RETRAT DE GRUP

1943

317.026.251

DRETES, D'ESQUERRA A DRETA: LOLA FAURIA COLL, MARIA CABRUJA ROMAGUERA I

IMATGES / PAPER /  
FOTOGRAFIA

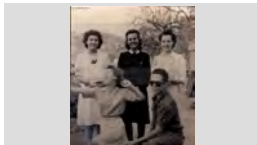

RETRAT DE GRUP

1950

317.027.102

DRETES, D'ESQUERRA A DRETA: MARIA LORETO PLANAS PADROSA, LLUÏSA BALTRONS COLLS,

IMATGES / PAPER /  
FOTOGRAFIA

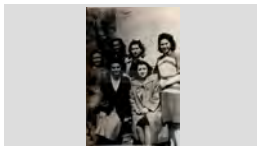

RETRAT DE GRUP

1957

317.026.246

DRETES, D'ESQUERRA A DRETA: MARIA ROSA DRAPER MONTERO I PEPITA REBOLLO TIBAU;

IMATGES / PAPER /  
FOTOGRAFIA



**FONS** PERSONALS

699 DIVERSOS

028 JOSEP VALLS I ROCA (A) BAMBI

SS 699.028.5000

5000 IMATGES / / /

**CONTINGUT**

ANYS / TIPOL. DOCUM.

ST

FOTO

RETRAT DE GRUP

1960

317.028.021

DRETES, D'ESQUERRA A DRETA: MERCE BURGADA,  
CRISTINA COLL, CRISTOFOL OBIOLS GUINART,IMATGES / PAPER /  
FOTOGRAFIA

RETRAT DE GRUP

1955

317.026.076

DRETES, D'ESQUERRA A DRETA: MONTSERRAT  
CAMPMAJÓ BARNÉS, ROSA AGUSTÍ OLIVÉ,IMATGES / PAPER /  
FOTOGRAFIA

RETRAT DE GRUP

1958

317.026.307

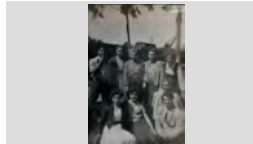
DRETES, D'ESQUERRA A DRETA: N.C. , ANTONIA  
BALTRONS ARBÓ, BERTA JORDI LLINÁS, LOLITAIMATGES / PAPER /  
FOTOGRAFIA

Retrat de grup

1935

317.022.351

Dretes, d'esquerra a dreta: Paquita Coll, Cristina Planet i  
Julia Illaramendi; Assegudes: Cristina Tomas MaigIMATGES / PAPER /  
FOTOGRAFIA

RETRAT DE GRUP

1928

317.026.085

DRETES, D'ESQUERRA A DRETA: PEPETA  
CARDONA CATALÁ, CRISTINA MORÉ BASART IIMATGES / PAPER /  
FOTOGRAFIA

RETRAT DE GRUP

1943

317.026.234

DRETES, D'ESQUERRA A DRETA: QUIMETA  
COLOMER, MARIA, DOLORS BALTRONS I ROSITAIMATGES / PAPER /  
FOTOGRAFIA

RETRAT DE GRUP

1960

317.026.174

DRETES, D'ESQUERRA A DRETA: SALA REYNÉ,  
GRACIA MONTERO VERT, MONTSERRAT MONTEROIMATGES / PAPER /  
FOTOGRAFIA

Retrat de grup

1953

317.022.362

Dretes, d'esquerra a dreta: Encarnación López, Regina  
Roig, Narcisa Cardona Gruart i Jaume Ribera Aymerich;IMATGES / PAPER /  
FOTOGRAFIA

Retrat de grup

1965

317.022.186

Dretes, d'esquerra a dreta: Conxita (dona d'en Sánchez),  
Conxita Ros Garcés, Pepa Poch i Pilar Garcés Belio;IMATGES / PAPER /  
FOTOGRAFIA

**FONS PERSONALS**

699 DIVERSOS

028 JOSEP VALLS I ROCA (A) BAMBI

SS 699.028.5000

5000 IMATGES / / /

**CONTINGUT****ANYS / TIPOL. DOCUM.****ST****FOTO**

Retrat de grup

1970

317.021.362

Dretes,d'esquerra a dreta: Isabel Llinás Barnés, Cristina Llinás Barnés i Maria Rosa Llinás Barnés; Asegudes:

IMATGES / PAPER /  
FOTOGRAFIA

Retrat de grup

1980

317.022.162

Dretes,d'esquerra a dreta: Lola Coll, Nuria Surís Vilaró; Ajupides: Angelina Tallada Bernat i Núria Pla.

IMATGES / PAPER /  
FOTOGRAFIA

Retrat de grup

1945

317.022.143

Dretes,d'esquerra a dreta:Emilia Sala, Pepita Llorens Cusell i Anita Torras Corcoll; Asseguts: Joan Martí

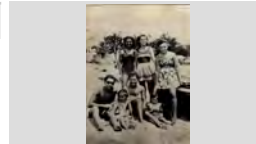
IMATGES / PAPER /  
FOTOGRAFIA

Retrat de grup

1955

317.025.225

Dretes,d'esquerra a dreta:Montserrat Utset Felip,Pepita Rebollo Tibau,Elena Llorens i Juanita Reguera Toll;

IMATGES / PAPER /  
FOTOGRAFIA

RETRAT DE GRUP

1957

317.027.251

DRETES: LUCIA MUGARZA, MARIA JOSEFA SARABIA, CRISTINA VELASCO MUGARZA, ANTONIA

IMATGES / PAPER /  
FOTOGRAFIA

Retrat de grup

1965

317.020.112

Drets : Assumpció Llinós Arbó i Salvador Pujós Tresserras; Asseguts: Carme Reguant Alsina, Romà

IMATGES / PAPER /  
FOTOGRAFIA

Retrat de grup

1954

317.022.346

Drets d'esquerra a dreta: Antonio Alsina Parés,Robert Pujol Ferrer,Josep Franch Fernández,Manolo Reine,Luis

IMATGES / PAPER /  
FOTOGRAFIA

Retrat de grup

1952

317.019.119

Drets d'esquerra a drets: Josep Soler en Nin, Josep Puigvert Andreu de Cal Menció i N. C.. Ajupits: Rafel

IMATGES / PAPER /  
FOTOGRAFIA

Retrat de grup

1928

317.019.167

Drets d'esquerra dreta:Josefa Poch Hussach, Carme Morell, Pepeta Morell, el seu marit, Lola Arbó Sala, Maria

IMATGES / PAPER /  
FOTOGRAFIA

## FONS PERSONALS

699 DIVERSOS

028 JOSEP VALLS I ROCA (A) BAMBI

SS 699.028.5000

5000 IMATGES / / /

### CONTINGUT

### ANYS / TIPOL. DOCUM.

### ST

### FOTO

Retrat de grup

1956

317.020.125

Drets, d'esquerra a dreta : Bienvenido Balaguer Ribas,  
Medín Giralte i Jaume Pujolà Ruscalleda; Asseguts: Joan

IMATGES / PAPER /  
FOTOGRAFIA

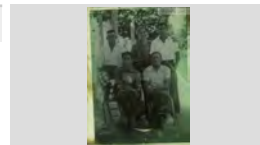

Retrat de grup

1995

317.020.357

Drets, d'esquerra a dreta: Josep Maria Palacios, Dionís  
Soliguer Serrat, Lluís Parés Macià (assegut), Quimet

IMATGES / PAPER /  
FOTOGRAFIA



Retrat de grup

1995

317.021.072

Drets, d'esquerra a dreta: Antoni Alsina Parés, Joan  
Pujol, Maria Angels Casasayas Guitart, Francisco

IMATGES / PAPER /  
FOTOGRAFIA



Retrat de grup

1964

317.019.269

Drets, d'esquerra a dreta: Constanz Gianinaggi,  
Montserrat Obiols Lloveras i en Joan Obiols Lloveras;

IMATGES / PAPER /  
FOTOGRAFIA



RETRAT DE GRUP

1960

317.027.404

DRETS, D'ESQUERRA A DRETA: ELISEO VIÑALS  
BAIXERAS I PERE VIÑALS TABERNER; ASSEGUDA:

IMATGES / PAPER /  
FOTOGRAFIA



RETRAT DE GRUP

1922

317.026.354

DRETS, D'ESQUERRA A DRETA: ENRIC VIDAL,  
MARIA VIDAL I ALFONS VIDAL; ASSEGUDES: N.C., N.

IMATGES / PAPER /  
FOTOGRAFIA



RETRAT DE GRUP

1950

317.027.269

DRETS, D'ESQUERRA A DRETA: FRANCISCO MAGÍ  
FÀBREGAS, JOAN BALTRONS COLLS, FRANCISCO

IMATGES / PAPER /  
FOTOGRAFIA



RETRAT DE GRUP

1970

317.027.123

DRETS, D'ESQUERRA A DRETA: JAUME PUJÓS  
TRESSERRAS, JORDI ROCAS PALAU I ENRIC

IMATGES / PAPER /  
FOTOGRAFIA

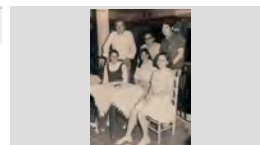

Retrat de grup

1927

317.025.147

Drets, d'esquerra a dreta: Jaumet Massó Martí i Vicens  
Parot; Assegudes: Carme Aldrich Bancells, Elvita Reyné,

IMATGES / PAPER /  
FOTOGRAFIA





**FONS PERSONALS**

699 DIVERSOS

028 JOSEP VALLS I ROCA (A) BAMBI

**SS** 699.028.5000

5000 IMATGES / / /

**CONTINGUT**

**ANYS / TIPOL. DOCUM.**

**ST**

**FOTO**

RETRAT DE GRUP

1957

**317.027.369**

DRETS, D'ESQUERRA A DRETA: JAVIER  
CARBONELL, ANTONI PALAU GIL, JORDI REGUANT

IMATGES / PAPER /  
FOTOGRAFIA



RETRAT DE GRUP

1980

**317.027.267**

DRETS, D'ESQUERRA A DRETA: JOAN AGUSTÍ  
OLIVÉ, GEMMA ALIER GÓMEZ, CATALINA OLIVÉ  
LA FAMÍLIA AGUSTÍ DE CAN BOLET

IMATGES / PAPER /  
FOTOGRAFIA

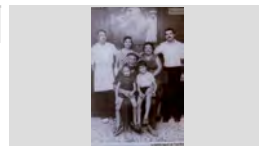

RETRAT DE GRUP

1955

**317.027.103**

DRETS, D'ESQUERRA A DRETA: JOAN DEL ESTAL  
REUS, CARLOS BALTRONS AUSTRICH, JOAN

IMATGES / PAPER /  
FOTOGRAFIA



Retrat de grup

1975

**317.022.320**

Drets, d'esquerra a dreta: Joan Ribera Aymerich, Rafel  
Ribera i Jaume Ribera Aymerich; assegudes: Lola Ribera

IMATGES / PAPER /  
FOTOGRAFIA



RETRAT DE GRUP

1943

**317.026.238**

DRETS, D'ESQUERRA A DRETA: JOAN ROURA VILA,  
JOAN CLAPÉS FONTRODONA, MARIA, JOAN SALA

IMATGES / PAPER /  
FOTOGRAFIA



Retrat de grup

1978

**317.021.084**

Drets, d'esquerra a dreta: Joaquim Barnés Ramón,  
Margarita Paltré Rodríguez, Jose Barnés Ramón, Rosa

IMATGES / PAPER /  
FOTOGRAFIA



RETRAT DE GRUP

1956

**317.026.221**

DRETS, D'ESQUERRA A DRETA: JOAQUIM LEAL  
ANDREU, N. C., ESTEVE FÁBREGAS BARRI, ALBERT

IMATGES / PAPER /  
FOTOGRAFIA



Retrat de grup

1950

**317.020.135**

Drets, d'esquerra a dreta: Josep Gallart Ribera, Darwin  
Ribas Vila, Rafel Rubiño Giralt, Paco Costa López i

IMATGES / PAPER /  
FOTOGRAFIA



Retrat de grup

1955

**317.019.346**

Drets, d'esquerra a dreta: N. C., Narcís Taulina Tuset, N.  
C., N. C., Pasqual Pala i Francesc Domènech;

IMATGES / PAPER /  
FOTOGRAFIA



**FONS PERSONALS**

699 DIVERSOS

028 JOSEP VALLS I ROCA (A) BAMBI

**SS** 699.028.5000

5000 IMATGES / / /

**CONTINGUT****ANYS / TIPOL. DOCUM.****ST****FOTO**

Retrat de grup

1945

**317.019.260**

Drets, d'esquerra a dreta: N.C.,N.C., Concepció Font Pujol, N. C. i Pere Bosch Balaguer; Assegudes: N.C.,

IMATGES / PAPER /  
FOTOGRAFIA

RETRAT DE GRUP

1962

**317.028.011**

DRETS, D'ESQUERRA A DRETA: NARCÍS RUSCALLEDA BATLLE, JOSEP NICOLÁS LORCA "EN

IMATGES / PAPER /  
FOTOGRAFIA

Retrat de grup

1926

**317.025.093**

Drets, d'esquerra a dreta: Narcís Sais Vidal, Elvira Reyné, Maria Giralt, Carmeta Sais Vidal i Esteve Riera Giralt "

IMATGES / PAPER /  
FOTOGRAFIA

Retrat de grup

1988

**317.021. 126**

Drets, d'esquerra a dreta: Nuri Murla Casadevall, Jordi Ribera Cardona, August Mas Llibre, Teresa Nicolau

IMATGES / PAPER /  
FOTOGRAFIA

Retrat de grup

1960

**317.020.146**

Drets, d'esquerra a dreta: Quico Sala Doménech, Pepe Ríos García ; Ajupits: Luís Ros Poch i Josep Girbent

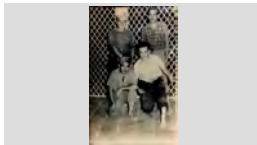
IMATGES / PAPER /  
FOTOGRAFIA

Retrat de grup

1950

**317.019.337**

Drets, d'esquerra a dreta: Ventura Sala Martori, Manel Sala Colls, Narcís Arbó Sala, N. C. i en Rafel Llinas;

IMATGES / PAPER /  
FOTOGRAFIA

Retrat de grup

1965

**317.025.018**

Drets, d'esquerra a dreta: Lluís Felip Bancells i Antonio Rodríguez Martínez; Ajupits: turista Alemany i Jaume

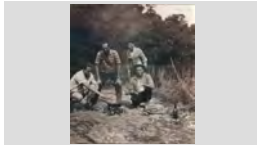
IMATGES / PAPER /  
FOTOGRAFIA

Retrat de grup

1949

**317.025.205**

Drets, d'esquerra a dreta: Manel Suris Vilaró, Maria Gracia Albert Llorens, Llorens Austrich Bosch i Carmeta Barri

IMATGES / PAPER /  
FOTOGRAFIA

Retrat de grup

1960

**317.022.221**

Drets, d'esquerra a dreta: Joan del Estal, Antonio Hernandez, Joan Obiols Lloveras, Jaume Grimal Torrent

IMATGES / PAPER /  
FOTOGRAFIA

**FONS** PERSONALS

699 DIVERSOS

028 JOSEP VALLS I ROCA (A) BAMBI

**SS** 699.028.5000

5000 IMATGES / / /

**CONTINGUT****ANYS / TIPOL. DOCUM.****ST****FOTO**

RETRAT DE GRUP

1940

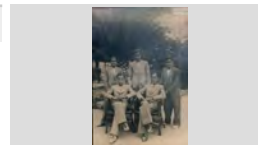
**317.026.006**DRETS,D'ESQUERRA A DRETA: N.C., JOSEP GICH I  
GIL; ASSEGUTS: DELFÍ SERRA SCHILLING I QUIMETIMATGES / PAPER /  
FOTOGRAFIA

Retrat de grup

1969

**317.025.272**Drets,d'esquerra a dreta: Ramón Guinart Barnés en  
Ganget,Rosario Dacal Fernández,Carmen Taulé Rotllán iIMATGES / PAPER /  
FOTOGRAFIA

Retrat de grup

1963

**317.019.338**Drets,primera fila d'esquerra a dreta: Salvador  
Palaudelmàs Casals i la Cristina Pané Planet; SegonaIMATGES / PAPER /  
FOTOGRAFIA

RETRAT DE GRUP

1990

**317.026.247**DRETS: ANGELA ESQUEU VALLS I ANTONIO INGLÉS  
CASTELLS DE CAN PELABURROS; ASSEGUDES:IMATGES / PAPER /  
FOTOGRAFIA

RETRAT DE GRUP

1914

**317.026.350**DRETS: FRANCESC ANDREU ESGLEAS,CRISTINA  
ANDREU MACIÀ I JOSEFINA ANDREU ESGLEAS;IMATGES / PAPER /  
FOTOGRAFIA

RETRAT DE GRUP

1958

**317.026.249**DRETS: JOAN RODRÍGUEZ, LIDIA BALTRONS FELIU  
DE CAN FARINETES I LOLA COLL; ASSEGUDES:IMATGES / PAPER /  
FOTOGRAFIA

Retrat de grup

1950

**317.019.018**Drets: La Carme Turbany i en Jaume Pujós. Asseguts: l'  
Eugeni Molero i en Salvador Gener a Can Coll. El joveIMATGES / PAPER /  
FOTOGRAFIA

Retrat de grup

1959 ca

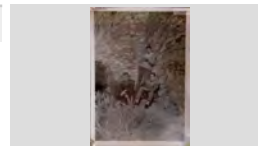
**317.021. 145**Drets: Pep Tallada Martínez; Asseguts d'esquerra a  
dreta: Joan Tallada Martínez i Santiago Barnés Ramón ,IMATGES / PAPER /  
FOTOGRAFIA

RETRAT DE GRUP

1955

**317.026.158**DRETS: PEPITA REBOLLO TIBAU, LLUÍS SALA  
MONTERO I JOSEP MONTERO FULLÀ; ASSEGUT:IMATGES / PAPER /  
FOTOGRAFIA

## FONS PERSONALS

699 DIVERSOS

028 JOSEP VALLS I ROCA (A) BAMBI

SS 699.028.5000

5000 IMATGES / / /

### CONTINGUT

ANYS / TIPOL. DOCUM.

ST

FOTO

Retrat de grup

1943

317.020.064

Drets: Pere Comas Ribas i l' Emília Comas Ribas ;  
Asseguda: Ramona Florit de Can Comas Recader.

IMATGES / PAPER /  
FOTOGRAFIA



Retrat de grup

1960 ca

317.021.371

En Joan Tomas Maig Barnés, en Maig al mig de dues  
turistes.

IMATGES / PAPER /  
FOTOGRAFIA



RETRAT DE GRUP

1961

317.027.008

ES PODEN RECONÈIXER: CARME VALLS PADROSA,  
JOSEFA LLIRINÓS ARBÓ, ASSUMPCIÓ LLIRINÓS

IMATGES / PAPER /  
FOTOGRAFIA



Retrat de grup

1975

317.020.267

Es poden reconèixer: Josep Maria Font Graupera, Lluís  
Sánchez, Francisco Marcos Araujo, Miquel Mercader

IMATGES / PAPER /  
FOTOGRAFIA



RETRAT DE GRUP

1950

317.027.077

FAMÍLIA DE CAN GIRONA

IMATGES / PAPER /  
FOTOGRAFIA



Retrat de grup

1920

317.020.088

Família Durall

IMATGES / PAPER /  
FOTOGRAFIA



Retrat de grup

1995

317.020.091

Francesc Dragó Valentin, Núria Esqueu Oliver i Josep  
Dragó Esqueu de Can Pelaburros.

IMATGES / PAPER /  
FOTOGRAFIA



Retrat de grup

1955

317.021.367

Francisco Dillonder Andreu, Juan Llirinós i Teresina  
Dillonder Burgada

IMATGES / PAPER /  
FOTOGRAFIA



Retrat de grup

1972

317.019.365

Grup caminant entre camps i horts.

IMATGES / PAPER /  
FOTOGRAFIA



**FONS PERSONALS**

699 DIVERSOS

028 JOSEP VALLS I ROCA (A) BAMBI

**SS** 699.028.5000

5000 IMATGES / / /

**CONTINGUT**

**ANYS / TIPOL. DOCUM.**

**ST**

**FOTO**

RETRAT DE GRUP

1936

**317.027.041**

GRUP NOMBRÓS DE PERSONES I NENS SENSE IDENTIFICAR

IMATGES / PAPER /  
FOTOGRAFIA



Retrat de grup

1971

**317.021. 140**

Guillermo Pahilez Botargues, Maria Cristina Vindual Rodríguez i la seva filla Cristina Pahilez Vindual.

IMATGES / PAPER /  
FOTOGRAFIA

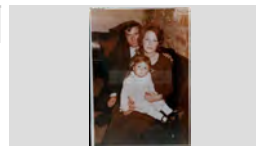

Retrat de grup

1960

**317.019.354**

Jaume Pujós i Tresserras, de Can Pujós, amb dos nens N. C..

IMATGES / PAPER /  
FOTOGRAFIA



RETRAT DE GRUP

1958

**317.027.187**

JOAN RIBOT PORTÉS, ANGELINA PARÉS MONT, ROSER RIBOT PARÉS DE CAN RIBOT

IMATGES / PAPER /  
FOTOGRAFIA



Retrat de grup

1965

**317.021. 070**

Joaquim Barnés Ramón i Margarita Paltre Rodríguez amb les seves filles Margarita Barnés Paltre i Gemma

IMATGES / PAPER /  
FOTOGRAFIA

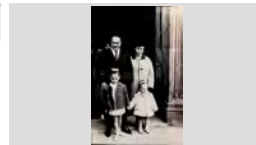

RETRAT DE GRUP

1955

**317.026.183**

JORDI GALLART SAIS, DOLORS RIERA PORTÉS I JUANITA GALLART RIERA

IMATGES / PAPER /  
FOTOGRAFIA



RETRAT DE GRUP

1980

**317.027.297**

JOSEP LLIRINÓS ARBÓ, MARIA PADROSA, CRISTINA ARBÓ ROCA, MERCE VALLS COMAS I DOLORS

IMATGES / PAPER /  
FOTOGRAFIA



RETRAT DE GRUP

2004

**317.027.374**

JOSEP RIBAS ARTAU, LAURA BERTRAN FONTSERE, CARMEN ARTAU BASSART I N.C. EN EL ACTE LA FAMÍLIA RIBAS ARTAU LLIURA EL LLIBRE A LA

IMATGES / PAPER /  
FOTOGRAFIA



Retrat de grup

1944

**317.022.318**







Josep Ribera Cardona i Narcisa Cardona Gruart amb en Jordi Ribera Cardona en braços de Cal Grill

IMATGES / PAPER /  
FOTOGRAFIA

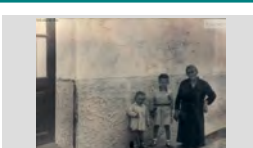

## FONS PERSONALS

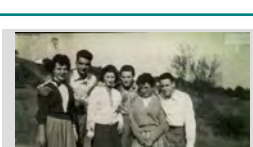
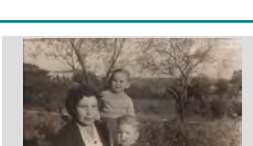
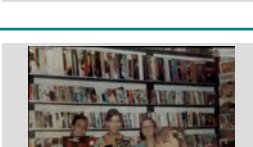
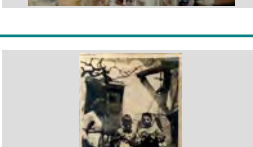
699	DIVERSOS		
028	JOSEP VALLS I ROCA (A) BAMBI	SS	699.028.5000
5000	IMATGES / / /		

CONTINGUT	ANYS / TIPOL. DOCUM.	ST	FOTO
Retrat de grup Josep Valls Roca , Anna Pastor Agustí i la nena Laia Giribert Pastor.	2002 IMATGES / PAPER / FOTOGRAFIA	317.019.063	
Retrat de grup La Carme Ribas amb dues nenes N.C.	1975 IMATGES / PAPER / FOTOGRAFIA	317.021.377	
Retrat de grup Lluís Planellas Giralt, Quim Planellas Giralt i Angeleta Viñas Aragay de Can Gusto Ley	1953 IMATGES / PAPER / FOTOGRAFIA	317.022.387	
Retrat de grup Lluís Tort, Montserrat Domènech Vila i Angeleta Vila Viñals.	1950 IMATGES / PAPER / FOTOGRAFIA	317.022.093	
RETRAT DE GRUP LOLITA FELIP RODRÍGUEZ, ANTONIO PALAU GIL, CONCHITA GALLART RIBERA, JUAN VERGÉS,	1958 IMATGES / PAPER / FOTOGRAFIA	317.027.100	
Retrat de grup Marcelina Casals Fauchs, Jordi Carbó (dret,al darrere) i Salvador Palaudelmàs Casals	1952 IMATGES / PAPER / FOTOGRAFIA	317.022.278	
Retrat de grup Maria Carme Schilling Fontrodona, Maria Rosa Tibau Rovira i Maria Cristina Arpí Montero darrere el mostrador	1968 IMATGES / PAPER / FOTOGRAFIA	317.022.206	
Retrat de grup Maria Esqueu Valls , Miquel Inglés Esqueu i Josep Inglés Esqueu de Can Pelaburros.	1960 IMATGES / PAPER / FOTOGRAFIA	317.022.134	
RETRAT DE GRUP MARIA PLANIOL COSTA, RAMÓN PLANIOL COSTA, JAUME PLANIOL COSTA, MUNDITA PLANIOL COSTA	1923 IMATGES / PAPER / FOTOGRAFIA	317.027.291	

**FONS PERSONALS**

699 DIVERSOS

028 JOSEP VALLS I ROCA (A) BAMBI

**SS** 699.028.5000

5000 IMATGES / / /

**CONTINGUT**

**ANYS / TIPOL. DOCUM.**

**ST**

**FOTO**

RETRAT DE GRUP

1966

**317.027.169**

MARIA PUIGMAL, QUIMET TURBANY RIBAS, MARIA TERESA FÁBREGAS I JOAN MANEL BLASCO PÍ

IMATGES / PAPER /  
FOTOGRAFIA



RETRAT DE GRUP

1953

**317.028.082**

MARIA SALA COSTA, ROSITA SALA COSTA, TOMÁS SOMS LLINÁS I EL NADÓ SALVADOR SOMS SALA DE

IMATGES / PAPER /  
FOTOGRAFIA



Retrat de grup

1970

**317.019.390**

Melció Puigvert Catalá, Úrsula Planet Salvatella i en Francesc Dillonder Andreu

IMATGES / PAPER /  
FOTOGRAFIA



RETRAT DE GRUP

1960

**317.026.142**

MERCE MARCHANTE, JAUME PALAU PALAU I JOAN PALAU PALAU DE CAN POTAGROSSA

IMATGES / PAPER /  
FOTOGRAFIA

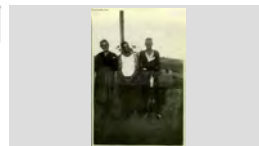

RETRAT DE GRUP

1970

**317.027.274**

MERCE RIBAS SOLER, ELEUTERIO MARCOS TRILLO, PEPITA ARAUJO CARDONA, LOLA

IMATGES / PAPER /  
FOTOGRAFIA



RETRAT DE GRUP

1986

**317.027.263**

PASCUAL RIOS GARCÍA, LLUÍS RIOS RIBAS I PAQUITA RIBAS SOLER DARRERE EL MOSTRADOR

IMATGES / PAPER /  
FOTOGRAFIA



Retrat de grup

1968

**317.021.275**

Pepet Valls , Mercè Esqueu i una nena N.C. de Can Pepet Mariano.

IMATGES / PAPER /  
FOTOGRAFIA



Retrat de grup

1965

**317.025.134**

Pepito Creixell March, Josep Creixell Sala i Maria Sala Costa de Can Creixell

IMATGES / PAPER /  
FOTOGRAFIA

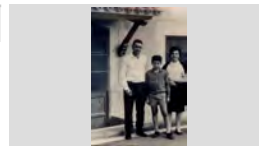

RETRAT DE GRUP

1977

**317.027.270**

PERE GIRALT GIRALT, SALVADOR BONET GIRALT, PEPITA GIRALT GIRALT I MONTSERRAT OLIVA SEBA

IMATGES / PAPER /  
FOTOGRAFIA

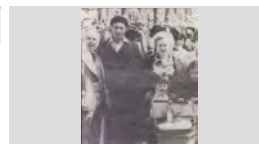

## FONS PERSONALS

699 DIVERSOS

028 JOSEP VALLS I ROCA (A) BAMBI

SS 699.028.5000

5000 IMATGES / / /

### CONTINGUT

### ANYS / TIPOL. DOCUM.

### ST

### FOTO

Retrat de grup

1975

317.019.234

Primer banc d'esquerra a dreta: Maria Dolors Palau Felip, Miquel Pibernat Batallé, Carme Ferrer Caupena,

IMATGES / PAPER /  
FOTOGRAFIA



Retrat de grup

1969

317.020.168

Primer banc, d'esquerra adreta: N. C., Josep Esqueu Valls i Antònia Oliver Battle ; Segón banc: Antoni Ingles

IMATGES / PAPER /  
FOTOGRAFIA

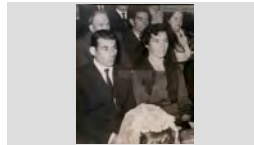

Retrat de grup

1948

317.020.176

Primera fila, d'esquerra a dreta: Miquel Palau Pujolà i Romà Barnés Vila Pascual Palau Pujol ; Segona fila:

IMATGES / PAPER /  
FOTOGRAFIA



RETRAT DE GRUP

1965

317.028.075

PRIMERA D'ESQUERRA A DRETA: PEPITO CREIXELL MARCH, TOMÁS SOMS LLINÁS, ROSA SALA COSTA,

IMATGES / PAPER /  
FOTOGRAFIA



retrat de grup

1982

317.020.320

Primera fila i al darrere, d'esquerra a drets: Mossén Narcís Gispert Regualta, Filomena Llinás Salellas,

IMATGES / PAPER /  
FOTOGRAFIA



RETRAT DE GRUP

1953

317.026.210

PRIMERA FILA, D'ESQUERRA A DRETA: RAMÓN CODINA, EULALIA PUIG I JOAN PLANET GALLART.

IMATGES / PAPER /  
FOTOGRAFIA



Retrat de grup

1940

317.020.180

Primera fila, d'esquerra a dreta: Antoni Gallart Abuyé, Paquita Sais Peix, Salvador Austrich Bianchi, Caterina

IMATGES / PAPER /  
FOTOGRAFIA



Retrat de grup

1930

317.020.346

Primera fila, d'esquerra a dreta: Antònia Ribas, Carmeta Joals Gomís i Nieves Joals Gomís ; Segona fila:

IMATGES / PAPER /  
FOTOGRAFIA

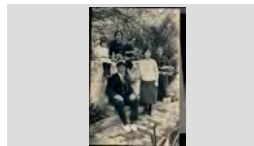

RETRAT DE GRUP

1935 CA

317.027.012

PRIMERA FILA, D'ESQUERRA A DRETA: CARMÉ SAYROL ARAÑÓ, CRISTINA PLANAS OLIVER,

IMATGES / PAPER /  
FOTOGRAFIA





**FONS PERSONALS**

699 DIVERSOS

028 JOSEP VALLS I ROCA (A) BAMBI

SS 699.028.5000

5000 IMATGES / / /

**CONTINGUT****ANYS / TIPOL. DOCUM.****ST****FOTO**

Retrat de grup

1945

317.020.119

Primera fila, d'esquerra a dreta: Cristina Mas Vidal, Lola Colomer Roca, Sofia Pujola ; Segona fila: Sa Culera,

IMATGES / PAPER /  
FOTOGRAFIA

Retrat de grup

1959

317.025.048

Primera fila, d'esquerra a dreta: Dolors Fontrodona, Gracieta Roig Fontrodona i Carme Montels Gascons;

IMATGES / PAPER /  
FOTOGRAFIA

Retrat de grup

1964

317.022.250

Primera fila, d'esquerra a dreta: Jaume Bosch Martí, Narcís Pujolà Camps, Josep Carbonell Camps i davant

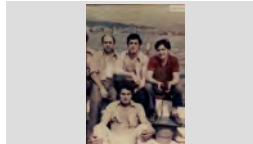
IMATGES / PAPER /  
FOTOGRAFIA

RETRAT DE GRUP

1954

317.027.112

PRIMERA FILA, D'ESQUERRA A DRETA: JOSEP BOSCH RECASENS, CARLOS CARDONA REIXACH,

IMATGES / PAPER /  
FOTOGRAFIA

Retrat de grup

1968

317.021.093

Primera fila, d'esquerra a dreta: Josep Salicrú Alúm, Xavier Carbonell Fábregas i Joan Guinart Barnés;

IMATGES / PAPER /  
FOTOGRAFIA

RETRAT DE GRUP

1949

317.026.092

PRIMERA FILA, D'ESQUERRA A DRETA: KATI VIDAL PÍ, MARIA BANCELLS ALFARA, MARGARITA

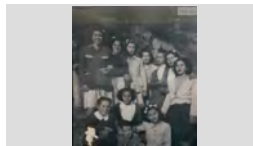
IMATGES / PAPER /  
FOTOGRAFIA

Retrat de grup

1939

317.020.127

Primera fila, d'esquerra a dreta: Lola Ramón Castany , Joaquim Barnés Valls i Maria Ramón Castany ;Segona

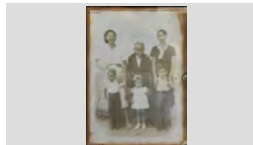
IMATGES / PAPER /  
FOTOGRAFIA

Retrat de grup

1945

317.020.121

Primera fila, d'esquerra a dreta: Lola Roca Gironés , Joan Valls Roca, Joan Ferro i Teresa Ferro ; Segona fila:

IMATGES / PAPER /  
FOTOGRAFIA

RETRAT DE GRUP

1936

317.026.240

PRIMERA FILA, D'ESQUERRA A DRETA: MARIA CARBONELL, PETRA CARBONELL VILA I JOAN SALA

IMATGES / PAPER /  
FOTOGRAFIA

**FONS** PERSONALS

699 DIVERSOS

028 JOSEP VALLS I ROCA (A) BAMBI

**SS** 699.028.5000

5000 IMATGES / / /

**CONTINGUT****ANYS / TIPOL. DOCUM.****ST****FOTO**

RETRAT DE GRUP

1935

**317.026.035**PRIMERA FILA, D'ESQUERRA A DRETA: MARIA  
CARO POUS, ROSARIO LLORENS PADRE, N.C., N.C.,IMATGES / PAPER /  
FOTOGRAFIA

RETRAT DE GRUP

1980

**317.027.288**PRIMERA FILA, D'ESQUERRA A DRETA: MARIA  
PADROSA, CRISTINA ARBÓ ROCA, DOLORS ROCAIMATGES / PAPER /  
FOTOGRAFIA

RETRAT DE GRUP

1953

**317.028.002**PRIMERA FILA, D'ESQUERRA A DRETA:  
MONTSERRAT RIERA I JOAQUIM BARNÉS; SEGONAIMATGES / PAPER /  
FOTOGRAFIA

RETRAT DE GRUP

1918

**317.026.082**PRIMERA FILA, D'ESQUERRA A DRETA: N. C., LOLA  
COLL, PEPETA MATEO ESTUDIS, MARIA BLAU,IMATGES / PAPER /  
FOTOGRAFIA

Retrat de grup

1941

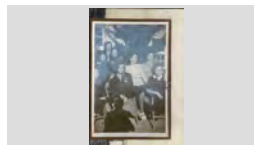
**317.020.130**Primera fila, d'esquerra a dreta: N.C. i Lolita Boadas  
Nualart; Segona fila: Lola Vila Illas i Lola RamonIMATGES / PAPER /  
FOTOGRAFIA

RETRAT DE GRUP

1950

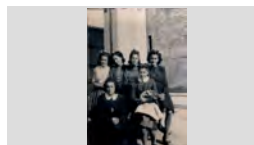
**317.026.262**PRIMERA FILA, D'ESQUERRA A DRETA: N.C., CARMÉ  
BOSCH UTSET, LORETO SALA MARTORI I LLUÏSAIMATGES / PAPER /  
FOTOGRAFIA

RETRAT DE GRUP

1927

**317.027.013**PRIMERA FILA, D'ESQUERRA A DRETA: N.C.,  
VICENS AGUSTÍ MACIÀ I QUIMET CAMA'ROIG;IMATGES / PAPER /  
FOTOGRAFIA

RETRAT DE GRUP

1923

**317.026.185**PRIMERA FILA, D'ESQUERRA A DRETA: N.C..  
PEPETA SAIS PEIX, N.C. I CARMÉ HERNÁNDEZIMATGES / PAPER /  
FOTOGRAFIA

RETRAT DE GRUP

1928

**317.026.055**PRIMERA FILA, D'ESQUERRA A DRETA: PEPA POCH  
HUSSACH, CARMETA MORELL PARÉS, PEPETAIMATGES / PAPER /  
FOTOGRAFIA

**FONS** PERSONALS

699 DIVERSOS

028 JOSEP VALLS I ROCA (A) BAMBI

SS 699.028.5000

5000 IMATGES / / /

**CONTINGUT****ANYS / TIPOL. DOCUM.****ST****FOTO**

Retrat de grup

1947

317.022.136

Primera fila, d'esquerra a dreta: Quimeta Palau Mercader i Pasqual Palau Mercader; Segona fila: Margarida Tort

IMATGES / PAPER /  
FOTOGRAFIA

Retrat de grup

1961

317.020.124

Primera fila, d'esquerra a dreta: Sebastià Gallart Soler, Ventura Arbó Lloveras, Josep Valls, Antoni Casteyó

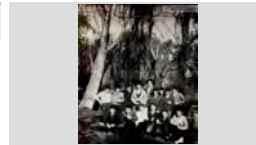
IMATGES / PAPER /  
FOTOGRAFIA

Retrat de grup

1945 ca

317.020.313

Primera fila, d'esquerra a dreta: Elibert Paltré Callol, Assumpció Callol, N. C., N.C., Maria Rodríguez, en

IMATGES / PAPER /  
FOTOGRAFIA

Retrat de grup

1947

317.019.271

Primera fila, d'esquerra a dreta: Montserrat Utset Felip, Loreto Sala, Lluïsa Baltrons Colls i N.C.; Segona fila:

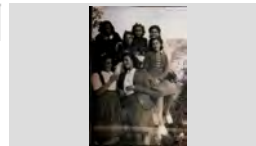
IMATGES / PAPER /  
FOTOGRAFIA

Retrat de grup

1950

317.021.278

Primera fila, d'esquerra a dreta: N. C., Lolita Enrich, Ventura Basart, Quimet Barnés, N. C., Josep Barnés i

IMATGES / PAPER /  
FOTOGRAFIA

Retrat de grup

1946

317.019.170

Primera fila, drets, d'esquerra a dreta: Teresa Pons Baltrons, Gràcia Soler Soler, Rosario Llorens (vestit clar)

IMATGES / PAPER /  
FOTOGRAFIA

Retrat de grup

1926

317.019.243

Primera fila, asseguts: Maria, Josep Carbó Vila i Teresita Mir. Segona fila, dretes: Juanita Ribas Fábregas, Cristina

IMATGES / PAPER /  
FOTOGRAFIA

Retrat de grup

1947

317.025.010

Primera fila, d'esquerra a dreta: Carme Bosch i Pepita Rebollo Tibau; Segona fila: Nuri Suris Vilaró i Montserrat

IMATGES / PAPER /  
FOTOGRAFIA

Retrat de grup

1973

317.022.314

Primera fila, d'esquerra a dreta: Dolors Mollera Bernardo, Josep Planas Serrat i Salvador Puigvert Burgada;

IMATGES / PAPER /  
FOTOGRAFIA

**FONS PERSONALS**

699 DIVERSOS

028 JOSEP VALLS I ROCA (A) BAMBI

**SS** 699.028.5000

5000 IMATGES / / /

**CONTINGUT**

**ANYS / TIPOL. DOCUM.**

**ST**

**FOTO**

Retrat de grup

1980

**317.020.327**

Primera fila, d'esquerra a dreta: Dolors Rifà Tort, N.C.,  
Narcisca Fàbregas Bruguera, N.C., Maria Planas, Filomena

IMATGES / PAPER /  
FOTOGRAFIA



Retrat de grup

1928

**317.020.326**

Primera fila, d'esquerra a dreta: Josep Colls Llinàs i N.C.;  
Segona fila: Maria Puig, Emilia Vila Pontoné, N.C. i N.C.;

IMATGES / PAPER /  
FOTOGRAFIA

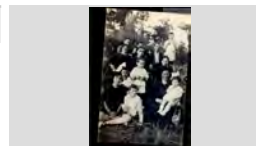

Retrat de grup

1970

**317.022.210**

Primera fila: Gracieta Forest i Joan Guinart; Segona fila:  
Josep Sala Gascons i Remei Gascons Sureda i al davant

IMATGES / PAPER /  
FOTOGRAFIA

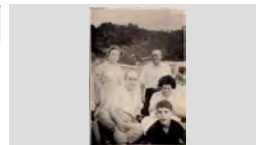

Retrat de grup

1972

**317.025.334**

Primera fila: Joan Fàbregas Pla, en Massanet i Mireia  
Ruscalleda Austrich; al darrere en Ramón Planiol

IMATGES / PAPER /  
FOTOGRAFIA



Retrat de grup

1953

**317.022.236**

Primera fila: Miquel Montfuleda Pujol i Rosalia Vindual  
Vidal; Segona fila: Roser Montfuleda Vindual i Cristina

IMATGES / PAPER /  
FOTOGRAFIA

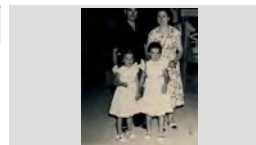

RETRAT DE GRUP

1943

**317.026.281**

PRIMERA FILA: PAQUITA TERMES ESGLEAS;  
SEGONA FILA, D'ESQUERRA A DRETA: PILAR

IMATGES / PAPER /  
FOTOGRAFIA



Retrat de grup

1955

**317.020.400**

Quimeta Palau Mercader, Maria Mercader i Joan Palau  
Giralt de Can Potagrossa.

IMATGES / PAPER /  
FOTOGRAFIA



Retrat de grup

1965

**317.019.396**

Ramon Planiol Austrich de Cals Bessons, Candelària  
Garcia Asensio de Can Dauret i Marina Reixach García.

IMATGES / PAPER /  
FOTOGRAFIA



Retrat de grup

1917

**317.020.126**

Rita Bataller Poch (assegada) amb la Lola Ramón  
Castany en braços; Drets: Joaquim Ramón Castany i

IMATGES / PAPER /  
FOTOGRAFIA



**FONS PERSONALS**

699 DIVERSOS

028 JOSEP VALLS I ROCA (A) BAMBI

**SS** 699.028.5000

5000 IMATGES / / /

**CONTINGUT**

**ANYS / TIPOL. DOCUM.**

**ST**

**FOTO**

RETRAT DE GRUP

1979

**317.028.102**

ROSA BANCELLS ALFARA, JUANILLO MARTÍNEZ  
CODINA, MONTSERRAT SAGARÓ PLANIOL I MIQUEL

IMATGES / PAPER /  
FOTOGRAFIA



Retrat de grup

1950

**317.019.019**

Rosa Vicens, coneguda com l'àvia Comas, l'Àngela Ruiz  
i en Francesc Guerrell a la porta de l'església de Sant

IMATGES / PAPER /  
FOTOGRAFIA

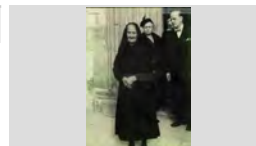

RETRAT DE GRUP

1945

**317.027.145**

ROSALIA VINDUAL VIDAL, PEPITA PUIGVERT  
SALICRÚ I PEPITO LLINÁS SALA

IMATGES / PAPER /  
FOTOGRAFIA



RETRAT DE GRUP

1975

**317.026.260**

ROSITA JORDÀ AGUSTÍ, JORDI FARRÚS REYNÉ I  
LIBERTO REYNÉ CASTELLS DE CAN LIBERTO

IMATGES / PAPER /  
FOTOGRAFIA



Retrat de grup

1955

**317.021.008**

Rosendo Ribas Regi, Anita Hernandez Valero i l'  
Angelina.

IMATGES / PAPER /  
FOTOGRAFIA

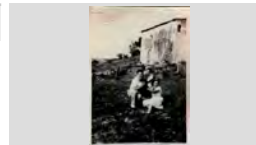

Retrat de grup

1945

**317.020.087**

Salvador Mir Orech, Josep Mir i Salvador Macià Barnés.

IMATGES / PAPER /  
FOTOGRAFIA



RETRAT DE GRUP

1975

**317.026.264**

SISCU MARQUÉS CARBÓ DE CAN MARQUÉS,  
CRISTINA JORDÀ AGUSTÍ DE CAN BICLLOC I ROSA

IMATGES / PAPER /  
FOTOGRAFIA



Retrat de grup

1956

**317.025.107**

Sra. de Can Polongo, Manel Surís Vilaró i Germán  
Cartes Sala

IMATGES / PAPER /  
FOTOGRAFIA



Retrat de grup

1962

**317.020.362**

Teresa Blanch Soler de Ca l' Evaristo, Isabel Llinàs  
Barnés de Can Pansa i Pepita Barnés Artús de Mas Vila

IMATGES / PAPER /  
FOTOGRAFIA



## FONS PERSONALS

699 DIVERSOS

028 JOSEP VALLS I ROCA (A) BAMBI

SS 699.028.5000

5000 IMATGES / / /

## CONTINGUT

ANYS / TIPOL. DOCUM.

ST

FOTO

Retrat de grup

1960

317.019.285

Tomàs Soms Llinàs, amb els nens Joaquim Soms Sala, Josep Creixell Sala i en Salvador Soms Sala; Al darrere

IMATGES / PAPER /  
FOTOGRAFIA



Retrat de grup

1951

317.019.200

Treballadors de les fàbriques tèxtils de Can SAYROL i dels germans GALLART STEGMAIER el dia de la festa

IMATGES / PAPER /  
FOTOGRAFIA



Retrat de grup

1950

317.021.260

A dalt de tot: Anita Jordi Llorens; Segona fila, d'esquerra a dreta: Cristina Abuyé Ribas, Joan Martí, Teresa

IMATGES / PAPER /  
FOTOGRAFIA



Retrat de grup

1941

317.019.168

A dalt primera fila: Quimeta Alba Fábregas, Virginia, Casimira Carbonell i N.C. Segona fila: Lola Fornés, Lola

IMATGES / PAPER /  
FOTOGRAFIA

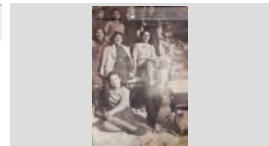

Retrat de grup

1952

317.021.241

A l'esquerra de la taula: Antoni Vilà, Quimet Magria Corominas, Francesc Mestres Bisbal i N.C.; A la dreta:

IMATGES / PAPER /  
FOTOGRAFIA



Retrat de grup

1958

317.022.165

A la part de dalt Venturita Schilling Duran amb el nen Jordi Sala Schilling; Segona fila, d'esquerra a dreta:

IMATGES / PAPER /  
FOTOGRAFIA



Retrat de grup

1962

317.019.184

A la part esquerra de la taula: En Narcís Pujós Ferrer i la Carmeta Tresserras Font. A la part dreta d'esquerra a

IMATGES / PAPER /  
FOTOGRAFIA



Retrat de grup

1948

317.019.165

A sota la finestra d'esquerra a dreta: N.C., Alfons Ribas Vicens, Carme Bernat Sabater, Lluís Tallada Mascarós i

IMATGES / PAPER /  
FOTOGRAFIA



Retrat de grup

1968

317.025.189

Al darrere, a l'esquerra en Narcís Lloveras Llinós; Primera fila al centre de la foto (amb abric i camisa

IMATGES / PAPER /  
FOTOGRAFIA



**FONS PERSONALS**

699 DIVERSOS

028 JOSEP VALLS I ROCA (A) BAMBI

SS 699.028.5000

5000 IMATGES / / /

**CONTINGUT****ANYS / TIPOL. DOCUM.****ST****FOTO**

Retrat de grup

1955

317.020.010

Albert Viñals de Can Girona i Teresa Vidal Llorens amb  
uns suïssos amics de la família.

IMATGES / PAPER /  
FOTOGRAFIA

Retrat de grup

1948

317.021.238

D' esquerra a dreta: Rossita Fors Esqueu, Quimet  
Turbany Ribas, Maria Jordi Llinás, Juanita Enrich Martí,

IMATGES / PAPER /  
FOTOGRAFIA

Retrat de grup

1962

317.021.396

D' esquerra a dreta: Teresina Dillonder Burgada, Carme  
Hugas Jané, Pilar Hugas Jané i Joana Jané Serralet

IMATGES / PAPER /  
FOTOGRAFIA

Retrat de grup

1945

317.025.388

D'esquerra a dreta: Merce Jordi Llorens de Can Deri,  
Merce Bosch Parés de Can Madeo Bosch, Rosita Turró

IMATGES / PAPER /  
FOTOGRAFIA

Retrat de grup

1925

317.022.070

D'esquerra a dreta, primera fila: Consol Ribot Mas, Lola  
Congs, Joan Jordà Guinart, Jaume Sayrol Rovira, Miquel

IMATGES / PAPER /  
FOTOGRAFIA

Retrat de grup

1963

317.021.002

D'esquerra a dreta, primera fila: Flora Pont Tibau, Narcís  
Mercader, Salvador Gili Sagué, Martí Xiu, Sr. Montiel, N.

IMATGES / PAPER /  
FOTOGRAFIA

Retrat de grup

1925

317.019.369

D'esquerra a dreta, primera fila: la Rosa Vindual  
Fàbregas, Joan Sala Vindual i la Rosa Sala Vindual. A la

IMATGES / PAPER /  
FOTOGRAFIA

Retrat de grup

1975

317.022.267

D'esquerra a dreta, primera fila: N.C., Maria Alimany  
Tomás, Aurora Ramos Ruiz, N.C., Pepita Giralt Giralt i N.

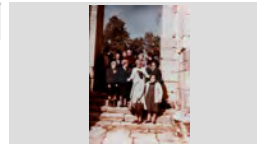
IMATGES / PAPER /  
FOTOGRAFIA

Retrat de grup

1958

317.022.377

D'esquerra a dreta, primera fila: Pepita Cardona Austrich,  
Montserrat Austrich Xarbau i Lluís Barnés Pou; Segona

IMATGES / PAPER /  
FOTOGRAFIA

**FONS PERSONALS**

699 DIVERSOS

028 JOSEP VALLS I ROCA (A) BAMBI

**SS** 699.028.5000

5000 IMATGES / / /

**CONTINGUT****ANYS / TIPOL. DOCUM.****ST****FOTO**

Retrat de grup

1963

**317.022.190**

D'esquerra a dreta, primera fila: Xavier Macià, N.C., Maria Àngels Barnés Tibau, Neus Macià Mir, Cati Vidal Pí,

IMATGES / PAPER /  
FOTOGRAFIA

Retrat de grup

1933

**317.022.292**

D'esquerra a dreta, primera fila: Pepeta Sais Peix amb en Jaume Austrich Sais en braços, N.C., N.C., N.C., N.C., Joan

IMATGES / PAPER /  
FOTOGRAFIA

Retrat de grup

1968

**317.025.179**

D'esquerra a dreta, al davant: Josep Montero Fullá, Pepita Rebollo Tibau, Montserrat Montero Fullá i Angelina Parés

IMATGES / PAPER /  
FOTOGRAFIA

Retrat de grup

1953

**317.025.232**

D'esquerra a dreta, primera fila: Joan Draper Montero, Maria Sala Prats i Montserrat Sala Ribera; Segona fila:

IMATGES / PAPER /  
FOTOGRAFIA

Retrat de grup

1940

**317.025.369**

D'esquerra a dreta, primera fila: Narcís Arbó Sala, Quimet Creus Sala i Agustí Clapés Fontrodona; Segona fila:

IMATGES / PAPER /  
FOTOGRAFIA

Retrat de grup

1943

**317.022.051**

D'esquerra a dreta: Agustí Rabassa Rotllant, Sebastiana Macià Puig, Joan Sala, Agustí Tomás Maig Barnés,

IMATGES / PAPER /  
FOTOGRAFIA

Retrat de grup

1975

**317.021.010**

D'esquerra a dreta: Agustí Santjaume Casadevall,, Lluïsa Camps Vilaseca, Maria Camps Brugué i Dolors Brugué

IMATGES / PAPER /  
FOTOGRAFIA

Retrat de grup

1971

**317.025.113**

D'esquerra a dreta: Anna Coll Coll, Sara Alier Gómez, Conxita Ros Garcés, Rosa Maria Rodríguez Giral, Maria

IMATGES / PAPER /  
FOTOGRAFIA

Retrat de grup

1960

**317.021.394**









D'esquerra a dreta: aria. Carmen Baxibern Planas, Pepita Coll Pal, Cristina Font Pol, Carmen Fernández Mataró i

IMATGES / PAPER /  
FOTOGRAFIA



## FONS PERSONALS

699	DIVERSOS		
028	JOSEP VALLS I ROCA (A) BAMBI	SS	699.028.5000
5000	IMATGES / / /		

CONTINGUT	ANYS / TIPOL. DOCUM.	ST	FOTO
Retrat de grup D'esquerra a dreta: Bartomeu Termes Exposito (avi Termes), Emilia Amela Estupiña (l' Emilia jardinera),	1970 IMATGES / PAPER / FOTOGRAFIA	317.020.273	
Retrat de grup D'esquerra a dreta: Betty (Alemana), Maria (Alemana , Teresita Dillonder Burgada, N. C. i Rossita Domènech.	1962 IMATGES / PAPER / FOTOGRAFIA	317.021.350	
Retrat de grup D'esquerra a dreta: Carme Esqueu Valls, Juanita Lloveras Casanovas, Rossita Turró Conesa i Eliseu	1977 IMATGES / PAPER / FOTOGRAFIA	317.021.288	
Retrat de grup D'esquerra a dreta: Carmen Giralt Jordi, Paquita Abellan Barnés, Mariló Baeza Bancells, Anna Costa Quintana,	1970 IMATGES / PAPER / FOTOGRAFIA	317.022.146	
Retrat de grup D'esquerra a dreta: Carmeta Sais Vidal, Francesc Puigvert Domènech (nen), Rosalia Vindual Vidal i Pepita	1934 IMATGES / PAPER / FOTOGRAFIA	317.020.020	
Retrat de grup D'esquerra a dreta: Conxita Utset Vila, Ramon Ribas, Francisco Codina, Domingo Creixell Sala i Marcel Gallart	1953 IMATGES / PAPER / FOTOGRAFIA	317.020.366	
Retrat de grup D'esquerra a dreta: En Francesc Puigvert Doménech, Josep Gallart Ribera, Rafel Rubiño Giralt, Josep Puigvert	1950 IMATGES / PAPER / FOTOGRAFIA	317.020.001	
Retrat de grup D'esquerra a dreta: Francesc Puigvert, Jaume Pujolá Rusalleda, Sebastià Orench Sagrera, Joan Cama Roig i	1970 IMATGES / PAPER / FOTOGRAFIA	317.021. 110	
Retrat de grup d'esquerra a dreta: Francesc Puigvert, Jordi Baltrons Colls i Lluís Ventura Coloma	1970 IMATGES / PAPER / FOTOGRAFIA	317.021.043	

**FONS** PERSONALS

699 DIVERSOS

028 JOSEP VALLS I ROCA (A) BAMBI

**SS** 699.028.5000

5000 IMATGES / / /

**CONTINGUT****ANYS / TIPOL. DOCUM.****ST****FOTO**

Retrat de grup

1955

**317.019.262**D'esquerra a dreta: Gràcia Sala, Pere Soler, Maria Sala,  
Bernardo Campos, Lucrecio Castellano i Maria.IMATGES / PAPER /  
FOTOGRAFIA

Retrat de grup

1964

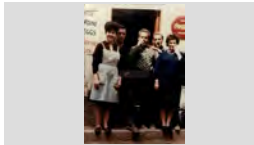
**317.020.024**D'esquerra a dreta: Isabel Sanjuan Hernández, en  
Salvador Soler Pujol, "el Sevilla", Josep Valls Roca i LolaIMATGES / PAPER /  
FOTOGRAFIA

Retrat de grup

1955

**317.020.123**D'esquerra a dreta: Jaume Carbó Frigola, Agustí  
Rabassa Rotllant, Arcadi Rocas Pla, Pepito MercaderIMATGES / PAPER /  
FOTOGRAFIA

Retrat de grup

1960

**317.021.344**D'esquerra a dreta: Joan Cusell de Can Cusell, Bàrbara i  
Katy Morell Colom de Cal MáIMATGES / PAPER /  
FOTOGRAFIA

Retrat de grup

1965

**317.021. 190**D'esquerra a dreta: Joan Ros, Rosa Ros Llopart, Jordi  
Lanjaron, Carme Llopart Relat, Manel Llopart Relat iIMATGES / PAPER /  
FOTOGRAFIA

Retrat de grup

1941

**317.019.367**D'esquerra a dreta: Jordi Bonet Pujol, Agustina Puig  
Clapés, Rosalia Vindual Vidal, Miquel Montfuleda Pujol,IMATGES / PAPER /  
FOTOGRAFIA

Retrat de grup

1955

**317.019.012**d'esquerra a dreta: Josefina Carbó, Josep Maria Font,  
Maria Thos, Pasqual Sánchez, Cristina Thos, JosepIMATGES / PAPER /  
FOTOGRAFIA

Retrat de grup

1948

**317.020.022**D'esquerra a dreta: Josefina Llirinós Artau, Elvira Llirinós  
Artau, Antònia Sandez Fullá, Maria Rosa Ribot, MariaIMATGES / PAPER /  
FOTOGRAFIA









Retrat de grup

1980

**317.021.004**D'esquerra a dreta: Josep Domènech, Josep Planas,  
Maria Àngels Ribas Hernández, davant seu en ManelIMATGES / PAPER /  
FOTOGRAFIA

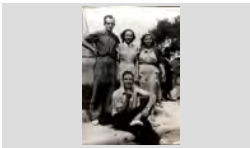
## FONS PERSONALS

699	DIVERSOS	
028	JOSEP VALLS I ROCA (A) BAMBI	SS 699.028.5000
5000	IMATGES / / /	

CONTINGUT	ANYS / TIPOL. DOCUM.	ST	FOTO
<p>Retrat de grup</p> <p>D'esquerra a dreta: Josep Ferro Ros, Ramon Ribas Vicens, Josep Artau Basart, Jaume Ribera Aymerich,</p>	<p>1981</p> <p>IMATGES / PAPER / FOTOGRAFIA</p>	<p><b>317.020.330</b></p>	
<p>Retrat de grup</p> <p>d'esquerra a dreta: Josep Gallart Ribera, Jordi Austrich Viñolas i el Sr. Feliu</p>	<p>1970</p> <p>IMATGES / PAPER / FOTOGRAFIA</p>	<p><b>317.021.042</b></p>	
<p>Retrat de grup</p> <p>D'esquerra a dreta: Josep Llorens Valls, Josep Valls Planet, Narcís Coll Taulina, davant seu en Pitu Girbent</p>	<p>1956</p> <p>IMATGES / PAPER / FOTOGRAFIA</p>	<p><b>317.025.359</b></p>	
<p>Retrat de grup</p> <p>D'esquerra a dreta: Josep Maria Ramón Castany, Maria Ramón Castany, Miquel Reixach Llinás i la Luz Celada</p>	<p>1970</p> <p>IMATGES / PAPER / FOTOGRAFIA</p>	<p><b>317.020.058</b></p>	
<p>Retrat de grup</p> <p>D'esquerra a dreta: Josep Vila, Maria Camps, Cristina Agustí i assegut en Joan Agustí sembla a l'Àngel de Sant</p>	<p>1953</p> <p>IMATGES / PAPER / FOTOGRAFIA</p>	<p><b>317.021.266</b></p>	
<p>Retrat de grup</p> <p>D'esquerra a dreta: Katy Morell Colom, Manel Font, Lola Morell Font i dues Alemanyes N.C..</p>	<p>1955</p> <p>IMATGES / PAPER / FOTOGRAFIA</p>	<p><b>317.021.398</b></p>	
<p>Retrat de grup</p> <p>D'esquerra a dreta: La Maria Rayo Barón, Pepita Vila Rayo, Lolita Carbó Frigola, Anita Vila Rayo, Maria Vila</p>	<p>1956</p> <p>IMATGES / PAPER / FOTOGRAFIA</p>	<p><b>317.019.372</b></p>	
<p>Retrat de grup</p> <p>D'esquerra a dreta: Lluïsa Baltrons Colls , Joan Sala Lloberas, Montserrat Campmajó , Amèlia Gallart Ribot ,</p>	<p>1960</p> <p>IMATGES / PAPER / FOTOGRAFIA</p>	<p><b>317.020.395</b></p>	
<p>Retrat de grup</p> <p>D'esquerra a dreta: Lola Font Grapupera , Dolors Font, Maria Àngels Font i Berta Jordi Llinás</p>	<p>1968</p> <p>IMATGES / PAPER / FOTOGRAFIA</p>	<p><b>317.020.272</b></p>	

**FONS PERSONALS**

699 DIVERSOS

028 JOSEP VALLS I ROCA (A) BAMBI

**SS** 699.028.5000

5000 IMATGES / / /

**CONTINGUT**

**ANYS / TIPOL. DOCUM.**

**ST**

**FOTO**

Retrat de grup

1945

**317.025.379**

D'esquerra a dreta: Manel Sala Colls, Narcís Arbó Sala, Quimet Creus Sala, Blas Pané Ferrer, Pepet Colls Pla i

IMATGES / PAPER /  
FOTOGRAFIA



Retrat de grup

1985

**317.021.030**

D'esquerra a dreta: Margarida Baltrons Arbó de Can Joan manco, en Romà Comas Regi de Can Samals i

IMATGES / PAPER /  
FOTOGRAFIA



Retrat de grup

1965

**317.020.170**

D'esquerra a dreta: Maria Alsina Llinás de Can Cintet, Lola Llinás Vila, Fèlix Botet Alberti de Can Botet i Joanet

IMATGES / PAPER /  
FOTOGRAFIA



Retrat de grup

1962

**317.020.334**

D'esquerra a dreta: Maria Barnés, Antònia Soler Pons i Teresa Blanch Soler i Lola Roca Gironés.

IMATGES / PAPER /  
FOTOGRAFIA



Retrat de grup

1955

**317.025.301**

D'esquerra a dreta: Maria Barnés, Cristina Palau, N.C., N. C., Paquita Araujo, Pepita Araujo Cardona, Eleuterio

IMATGES / PAPER /  
FOTOGRAFIA



Retrat de grup

1970

**317.022.067**

D'esquerra a dreta: Maria Camps Vilanova, Margarita Llinás Sala, Carme Aldrich Bancells (al fons), Maria

IMATGES / PAPER /  
FOTOGRAFIA



Retrat de grup

1970

**317.020.343**

D'esquerra a dreta: Maria Galí Vilaseca, Filomena Llinàs Salellas, Dolors Martí Barri i Rosa Lloveras Martí

IMATGES / PAPER /  
FOTOGRAFIA



Retrat de grup

1957

**317.022.184**

D'esquerra a dreta: Maria Rosa Lorenzo Aldrich, Roser Vilà Llibre, Quimeta Llistosella Vila, Nati Lloveras Vila,

IMATGES / PAPER /  
FOTOGRAFIA



Retrat de grup

1993

**317.021.132**

D'esquerra a dreta: Maribel Aguilar, Eduard Pastoret Güell, Anna Costa Quintana, Joan Draper Montero,

IMATGES / PAPER /  
FOTOGRAFIA



**FONS** PERSONALS

699 DIVERSOS

028 JOSEP VALLS I ROCA (A) BAMBI

**SS** 699.028.5000

5000 IMATGES / / /

**CONTINGUT****ANYS / TIPOL. DOCUM.****ST****FOTO**

Retrat de grup

1947

**317.025.118**

D'esquerra a dreta: Melcior Montero Vert, Joaquim Leal Andreu, Joan Baptista Bernat Sarró, Carmen Sales

IMATGES / PAPER /  
FOTOGRAFIA

Retrat de grup

1974

**317.025.322**

D'esquerra a dreta: Merche Rodríguez, Juanita Rodríguez Infante, Asunción Montañes Palau, Marta Enrich, Kati

IMATGES / PAPER /  
FOTOGRAFIA

Retrat de grup

1976

**317.020.339**

D'esquerra a dreta: Miquel Montfuleda Pujol , Rosalia Vindual Vidal , Cristina Vindual Vidal i Maria Alimany

IMATGES / PAPER /  
FOTOGRAFIA

Retrat de grup

1935

**317.025.030**

D'esquerra a dreta: Montserrat Taulina Tuset, Romá Tibau, Agustina Puig Clapés, darrere seu la Matilde Magí,

IMATGES / PAPER /  
FOTOGRAFIA

Retrat de grup

1975

**317.021.047**

D'esquerra a dreta: N. C., Cristina Arbó Roca, Rosa Arbó Roca, Maria Padrosa , Pepeta Alsina Cortina , N. C. i N.

IMATGES / PAPER /  
FOTOGRAFIA

Retrat de grup

1940

**317.022.340**

D'esquerra a dreta: N. C., Maria Planas Oliver, N.C., Pepita Llorens, Maria Andreu, Cristina Tomas Maig

IMATGES / PAPER /  
FOTOGRAFIA

Retrat de grup

1970

**317.021.046**

d'esquerra a dreta: N.C., Just Fornaguera Sayrol, Feliu, Melció Puigvert Catalá (al darrere) i al davant Melció

IMATGES / PAPER /  
FOTOGRAFIA

Retrat de grup

1950

**317.022.319**

D'esquerra a dreta: N.C., N.C., Quimet Salicrú Alum, N.C., Jordi Baltrons Colls, Andreu, Josep Ribera Cardona, Josep

IMATGES / PAPER /  
FOTOGRAFIA

Retrat de grup

1955

**317.025.125**

D'esquerra a dreta: Narcís Coll Taulina, Jaume Cardona Austrich, Francesc Codina, N.C. i Raul Baltrons Austrich

IMATGES / PAPER /  
FOTOGRAFIA

**FONS PERSONALS**

699 DIVERSOS

028 JOSEP VALLS I ROCA (A) BAMBI

**SS** 699.028.5000

5000 IMATGES / / /

**CONTINGUT**

**ANYS / TIPOL. DOCUM.**

**ST**

**FOTO**

Retrat de grup

1965

**317.021.194**

D'esquerra a dreta: Narcisa Cardona Gruart, Lolita Felip Rodríguez, Josep Soler, Carmen Rodríguez i Pepita

IMATGES / PAPER /  
FOTOGRAFIA



Retrat de grup

1980

**317.020.071**

D'esquerra a dreta: Nuria Soler, Santiago Sánchez, Lolita Carbó Frigola, Mercé Solé Dutreu, Pere Valls Exposito,

IMATGES / PAPER /  
FOTOGRAFIA



Retrat de grup

1962

**317.021.270**

D'esquerra a dreta: Paco Arpí Bails, Montserrat Sala Ribera, Maria Carmen Puigvert, Maria Arpí Roca i Miquel

IMATGES / PAPER /  
FOTOGRAFIA



Retrat de grup

1970

**317.019.339**

D'esquerra a dreta: Paquita Sala Rubiño, Pepet Bonhome Ginabreda, Rossita Domènech, Matilde

IMATGES / PAPER /  
FOTOGRAFIA



Retrat de grup

1950

**317.025.390**

D'esquerra a dreta: Pelegrí, N.C., Bartomeu Creus Sala, Joan García en Brancas i Joan Pí Marqués el noi Quirro

IMATGES / PAPER /  
FOTOGRAFIA

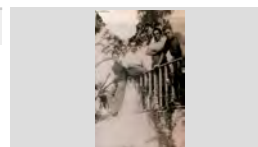

Retrat de grup

1958

**317.021.167**

D'esquerra a dreta: Pepita Coll Pal, Cristina Font Pal, Caterina Bassets Marqués, Salvador Austrich Bianchi;

IMATGES / PAPER /  
FOTOGRAFIA



Retrat de grup

1981

**317.020.307**

D'esquerra a dreta: Pepito Enrich Gispert, Montserrat Camps Mir, Orench, Joan Carbó Vila (al fons), N. C. Maria

IMATGES / PAPER /  
FOTOGRAFIA



Retrat de grup

1963

**317.025.058**

D'esquerra a dreta: Pere Baltrons Rabassa, Anna Maria Baltrons Rabassa i Joan Baltrons Rabassa de Ca la

IMATGES / PAPER /  
FOTOGRAFIA

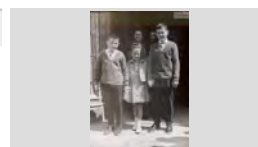

Retrat de grup

1964

**317.021.378**

D'esquerra a dreta: Pere Vilà Rayo, Antònia Baltrons Arbó, Anita Vilà Rayo, Antoni Pujol Puigvert, Anita Vilà

IMATGES / PAPER /  
FOTOGRAFIA



**FONS PERSONALS**

699 DIVERSOS

028 JOSEP VALLS I ROCA (A) BAMBI

**SS** 699.028.5000

5000 IMATGES / / /

**CONTINGUT**

**ANYS / TIPOL. DOCUM.**

**ST**

**FOTO**

Retrat de grup

1960

**317.021.057**

D'esquerra a dreta: Quim Bruguera Pons, Carme Valls, Pili Valls i Quim Sala.

IMATGES / PAPER /  
FOTOGRAFIA



Retrat de grup

1954

**317.020.198**

D'esquerra a dreta: Rafel Rubiño Giralt, Maria Giralt Giralt, Pepet Casteyó Pérez, Pepito Ribera Sala, Antònia

IMATGES / PAPER /  
FOTOGRAFIA



Retrat de grup

1990

**317.020.322**

D'esquerra a dreta: Ramon Ribas Valls, Maria Llibre Mas, Pepita Domènech Ramón, Josep Barnés Rivas,

IMATGES / PAPER /  
FOTOGRAFIA



Retrat de grup

1960

**317.021.034**

D'esquerra a dreta: Ramon Ribas Valls, Ramona Martínez Domènech, Lola Torras Gubert i Josep

IMATGES / PAPER /  
FOTOGRAFIA

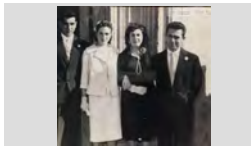

Retrat de grup

1949

**317.021.331**

D'esquerra a dreta: Raül Baltrons Austrich, Joan Dulsat Arañó, Quimeta Massons Font, Antònia Baltrons Feliu i

IMATGES / PAPER /  
FOTOGRAFIA



Retrat de grup

1975

**317.020.247**

D'esquerra a dreta: Rosa Costas Burgada i en Domènec Reixach Tossas, "el parrado".

IMATGES / PAPER /  
FOTOGRAFIA



Retrat de grup

1955

**317.020.107**

D'esquerra a dreta: Roser Llopart Ferro, Elena Fontrodona, Carmele Gironès (al darrere), Montserrat

IMATGES / PAPER /  
FOTOGRAFIA



Retrat de grup

1924

**317.025.029**

D'esquerra a dreta: Rosita Montero Fullá, Melchor Montero Fullá, Josep Montero Fullá, Margarita Montero

IMATGES / PAPER /  
FOTOGRAFIA



Retrat de grup

1970

**317.019.164**

D'esquerra a dreta: Salvador Agustí Baell, Joan Agustí Macià, Caterina Olivé Bota, Carles Agustí Olivé, Joaquim

IMATGES / PAPER /  
FOTOGRAFIA



**FONS PERSONALS**

699 DIVERSOS

028 JOSEP VALLS I ROCA (A) BAMBI

SS 699.028.5000

5000 IMATGES / / /

**CONTINGUT****ANYS / TIPOL. DOCUM.****ST****FOTO**

Retrat de grup

1969

317.020.159

D'esquerra a dreta: Salvador Lluís Cabruja, Lluïsa  
Vindual Rodríguez, Carmina Pané, Josep Alsina Llinás,IMATGES / PAPER /  
FOTOGRAFIA

Retrat de grup

1974

317.022.130

D'esquerra a dreta: Teresita Puig Garcís, Joan  
Domènech Saurí, Federico Fuentes Bravo, Joan CarbóIMATGES / PAPER /  
FOTOGRAFIA

Retrat de grup

1975

317.021.296

D'esquerra a dreta: Úrsula Lluís Misvacas, Ramona  
Mateo, Maria Sala, N. C., Aniceto Montiel Montiel i PepitaIMATGES / PAPER /  
FOTOGRAFIA

Retrat de grup

1972

317.021.214

D'esquerra a dreta: Xavier Carreras Torras, Josep  
Carreras Pons, Lola Torras Gubert, Juanito AbuyéIMATGES / PAPER /  
FOTOGRAFIA

Retrat de grup

1957

317.022.356

D'esquerra a dreta: Candida Masgrau Campeny, Anita  
Masgrau Puyuelo, Angel Poch, Conchita Rós Garcés, PilarIMATGES / PAPER /  
FOTOGRAFIA

Retrat de grup

1960

317.025.364

D'esquerra a dreta: Conchita Llibre Vilaseca, Rosa Coll  
Guinart, Jaume Fauria Bosch, Bartomeu Creus Sala,IMATGES / PAPER /  
FOTOGRAFIA

Retrat de grup

1965

317.021.388

D'esquerra a dreta: Enric Belzunces, Marcel Gallart  
Mossons, Jordi Gallart Sais, Joan Draper Montero, JoanIMATGES / PAPER /  
FOTOGRAFIA

Retrat de grup

1951

317.021.213

D'esquerra a dreta: Francesc Marcos Araujo en braços de  
la Paquita Pujós Araujo, Montserrat Valls Sala, MercèIMATGES / PAPER /  
FOTOGRAFIA

Retrat de grup

1977

317.022.349

D'esquerra a dreta: Joan Teyra Alimany (al darrera), Jordi  
Mossoll Talleda, Sergi Joaquim Ruiz, Pilar Moreno, Luis iIMATGES / PAPER /  
FOTOGRAFIA



## FONS PERSONALS

699 DIVERSOS

028 JOSEP VALLS I ROCA (A) BAMBI

SS 699.028.5000

5000 IMATGES / / /

### CONTINGUT

ANYS / TIPOL. DOCUM.

ST

FOTO

Retrat de grup

1956

317.022.069

D'esquerra a dreta: Joaquim Planiol Carbonell, darrere seu en Josep Martell Tarrés, Jaume Vila, davant seu en

IMATGES / PAPER /  
FOTOGRAFIA



Retrat de grup

1970

317.021.107

D'esquerra a dreta: Jordi Austrich Viñolas, Antonio Pacheco Campano, N. C. Just Fornaguera Sayrol, Feliu,

IMATGES / PAPER /  
FOTOGRAFIA



Retrat de grup

1975

317.021.210

D'esquerra a dreta: Maria Garcia, Marina Cuartero Magdalena, Manolo Lasheras (al fons), N.C. i Vicenta

IMATGES / PAPER /  
FOTOGRAFIA



Retrat de grup

1957

317.022.049

D'esquerra a dreta: Matrimoni Llobet, Maria Teresa Bancells i el matrimoni Coll Roca.

IMATGES / PAPER /  
FOTOGRAFIA

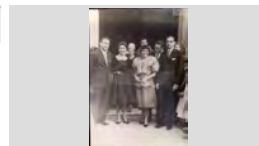

Retrat de grup

1941

317.025.389

D'esquerra a dreta: N.C., Maria Giralt Sais de Can Medin, Lola Colls Mas de Can Ginesta, Conxita Agustí Alba de

IMATGES / PAPER /  
FOTOGRAFIA



Retrat de grup

1943

317.025.057

D'esquerra a dreta: Ramón Cortes, Paquita Colls, Maria Sala Prats i N.C.

IMATGES / PAPER /  
FOTOGRAFIA

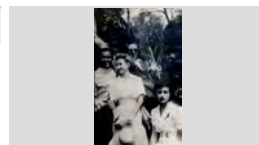

Retrat de grup

1965

317.025.087

D'esquerra a dreta: Rosa Maria Tibau Rovira, Roser Ribot Pares, Dolors Giraut Huguet, Navidad Vila Subirá, Maria

IMATGES / PAPER /  
FOTOGRAFIA



Retrat de grup

1971

317.022.299

D'esquerra adreta: Jordi Valls Barnés, Jaume Grabulosa Pont, Josep Carbó Palau delmas i Salvador Mullera

IMATGES / PAPER /  
FOTOGRAFIA



Retrat de grup

1975

317.020.155

Davant la façana de la fàbrica Damm, SA.

IMATGES / PAPER /  
FOTOGRAFIA



## FONS PERSONALS

699 DIVERSOS

028 JOSEP VALLS I ROCA (A) BAMBI

SS 699.028.5000

5000 IMATGES / / /

### CONTINGUT

### ANYS / TIPOL. DOCUM.

### ST

### FOTO

Retrat de grup

1960

317.025.015

Dèsquerra a dreta: Coloma Cardona, Paquita Pujol, Consuelo, davant seu el jove Eduardo Sobrino, Maria

IMATGES / PAPER /  
FOTOGRAFIA



Retrat de grup

1950

317.022.288

Dretes, d'esquerra a dreta; Rossita Reyné Llinás, N. C., Agustina i Quimeta Pujol; Ajupits: Fèlix Pons Soler,

IMATGES / PAPER /  
FOTOGRAFIA



Retrat de grup

1990

317.021.015

Dretes, d'esquerra a dreta: Anita Hernández Valero, Montserrat Domènech Vila, Maria Llibre Mas, Pepita

IMATGES / PAPER /  
FOTOGRAFIA



Retrat de grup

1960

317.020.263

Dretes, d'esquerra a dreta: Carme Palau Albertí i Teresita Bruguera Pons ; Asseguts: Pepito Pons Soler,

IMATGES / PAPER /  
FOTOGRAFIA



Retrat de grup

1935

317.025.075

Dretes, d'esquerra a dreta: Carme Pujol Planaguera, Gracia Colom Capdevila, Joan Abuyé Pons i Concepció

IMATGES / PAPER /  
FOTOGRAFIA



Retrat de grup

1948

317.021. 111

Dretes, d'esquerra a dreta: Josefina Carbó Batlle, Maria Cabra Cornellá, Nuri Austrich, Roseta Cabra Cornellá,

IMATGES / PAPER /  
FOTOGRAFIA



Retrat de grup

1931

317.022.286

Dretes, d'esquerra a dreta: Layeta Marquès Mont, Maria Llinàs, Pepita Cama, Cristina Arbó Roca, Maria Reixach,

IMATGES / PAPER /  
FOTOGRAFIA



Retrat d'E grup

1962

317.025.328

dretes, d'esquerra a dreta: Maria Rosa Telarroja Barcena i Maria Angels Ribas Hernández; Assegudes: Carme

IMATGES / PAPER /  
FOTOGRAFIA



Retrat de grup

1940

317.022.347

Dretes, d'esquerra a dreta: N.C., Pepita Llorens, Garriga i Maria Carbonell; Ajupides: Maria Planas, Cristina Tomas

IMATGES / PAPER /  
FOTOGRAFIA



## FONS PERSONALS

699 DIVERSOS

028 JOSEP VALLS I ROCA (A) BAMBI

SS 699.028.5000

5000 IMATGES / / /

### CONTINGUT

### ANYS / TIPOL. DOCUM.

### ST

### FOTO

Retrat de grup

1951

317.021.174

Dretes, d'esquerra a dreta: Núria Giralt Giralt, Maria Rosa Planas Padrosa, Ventura Planas Padrosa, Loreto Planas

IMATGES / PAPER /  
FOTOGRAFIA



Retrat de grup

1946

317.020.314

Dretes, d'esquerra a dreta: Cristina Bertis Magí, Josep Colomer, N. C., Antoni Casteyó Blavis i Maria Fontrodona

IMATGES / PAPER /  
FOTOGRAFIA



Retrat de grup

1967

317.022.094

Dretes, d'esquerra a dreta: Carme Viader Armengol, Enriqueta Tibau Rovira i Magdalena Ayats Vila;

IMATGES / PAPER /  
FOTOGRAFIA



Retrat de grup

1941

317.025.066

Dretes, d'esquerra a dreta: Josep Montero Fullá, Maria Sala Prats, Elisa Viñals, Juanita Reguera Toll, Pepita

IMATGES / PAPER /  
FOTOGRAFIA



Retrat de grup

1957

317.025.137

Dretes: Angelina Cardona Reixach, Merce Reguant; Joan Puigvert Burgada i Joaquina Puig Pujós; Assegudes:

IMATGES / PAPER /  
FOTOGRAFIA



Retrat de grup

1992

317.021.097

Drets, d'esquerra a dreta: Joaquim Pastor Marqués, Cristina Pastor Agustí i Montserrat Agustí Carbó de Can

IMATGES / PAPER /  
FOTOGRAFIA



Retrat de grup

1965

317.020.306

Drets : Carme Zapata, Josep Bosch Recasens, Montserrat Llorens, Antonia Morell Colom, Milie Rodon,

IMATGES / PAPER /  
FOTOGRAFIA



Retrat de grup

1945

317.019.166

Drets d'esquerra a dreta: Paquita Palau Doménech, Pepita, Joan Puigvert, Medin Giralt Sais, Teresita i la

IMATGES / PAPER /  
FOTOGRAFIA



Retrat de grup

1957

317.020.214

Drets, d'esquerra a dreta: Antoni Alsina Parés, Carles Cardona Reixach, Lluís Casado Colomer, Josep Bosch

IMATGES / PAPER /  
FOTOGRAFIA



**FONS PERSONALS**

699 DIVERSOS

028 JOSEP VALLS I ROCA (A) BAMBI

SS 699.028.5000

5000 IMATGES / / /

**CONTINGUT****ANYS / TIPOL. DOCUM.****ST****FOTO**

Retrat de grup

1930

317.020.128

Drets, d'esquerra a dreta: Emilia Mas Ruhí de Can  
CADERNERA, Pepito Morell Duran, Valentí Soliguer Forest,IMATGES / PAPER /  
FOTOGRAFIA

Retrat de grup

1980

317.020.171

Drets, d'esquerra a dreta: Francesc Puigvert Burgada,  
Teresa Fàbregas Font, Remei Puigvert Fàbregas,IMATGES / PAPER /  
FOTOGRAFIA

Retrat de grup

1940

317.022.048

Drets, d'esquerra a dreta: Gràcia Soler i Pons, Salvador  
RIBERA SALA, Paquita Domènech i Pepito Ribera Sala;IMATGES / PAPER /  
FOTOGRAFIA

Retrat de grup

1952 ca

317.021.235

Drets, d'esquerra a dreta: Joan Barnés Vila, Maria  
RAMON CASTANY I JOAQUIM BARNÉS VALLS; Ajupides: N.C.,IMATGES / PAPER /  
FOTOGRAFIA

Retrat de grup

1952

317.022.329

Drets, d'esquerra a dreta: Joan Soler, Pepito García,  
Onofre Gispert Metje, Quimet Turbany Ribas, FermíIMATGES / PAPER /  
FOTOGRAFIA

Retrat de grup

1956

317.022.331

Drets, d'esquerra a dreta: Joan Vergés, N.C., Antonio  
PALAU GIL, JOSEP MAS LLIBRE, NARCÍS BOSCH MARTÍ, N.C.,IMATGES / PAPER /  
FOTOGRAFIA

Retrat de grup

1969

317.022.015

Drets, d'esquerra a dreta: Josep Creixell March, Maria  
SALA COSTA, REMEI GASCONS SUREDA, JOSEP SALAIMATGES / PAPER /  
FOTOGRAFIA

Retrat de grup

1958

317.020.133

Drets, d'esquerra a dreta: Josep Ribera Cardona, Just  
FORNAGUERA SAYROL, MELCIOR PUIGVERT BARNÉS, RAFAELIMATGES / PAPER /  
FOTOGRAFIA

Retrat de grup

1955

317.021.389

Drets, d'esquerra a dreta: Julio Cuartero, Pepet Obiols  
GUINART I PITU FORNÉS; Ajupits: Joan Font Coll, JoanIMATGES / PAPER /  
FOTOGRAFIA

**FONS** PERSONALS

699 DIVERSOS

028 JOSEP VALLS I ROCA (A) BAMBI

SS 699.028.5000

5000 IMATGES / / /

**CONTINGUT****ANYS / TIPOL. DOCUM.****ST****FOTO**

Retrat de grup

1950

317.022.337

drets, d'esquerra a dreta: Just Fornaguera Sayrol, Isabel Ribera López, Maria Vila, Lolita Felip Rodriguez, Antonio

IMATGES / PAPER /  
FOTOGRAFIA

Retrat de grup

1940

317.020.110

Drets, d'esquerra a dreta: Lola Pla, Loreto Pujol Mestres, Tonet de Tossa, Lola Colls, Pepet Colls i Manel Sala

IMATGES / PAPER /  
FOTOGRAFIA

Retrat de grup

1944

317.020.017

Drets, d'esquerra a dreta: N.C. , N.C., Dolors Montfuleda Vindual (nena), Dolors Pujol Morell, Candelària

IMATGES / PAPER /  
FOTOGRAFIA

Retrat de grup

1980

317.020.371

Drets, d'esquerra a dreta: Pepet Colls Pla , Hortensia Comas Sabadía , Lola Alsina Beltrán i Jesús Terrades

IMATGES / PAPER /  
FOTOGRAFIA

Retrat de grup

1945

317.025.151

Drets, d'esquerra a dreta: Pere Pascual Blanch, Evaristo Soler Soler, Quimet Palau, Esteve Pascual Blanch i Felix

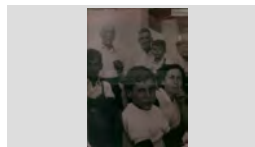
IMATGES / PAPER /  
FOTOGRAFIA

Retrat de grup

1967

317.021.220

Drets, d'esquerra a dreta: Sebastià Bosch Parés, Jaume Barba Veguillas, Josep Maria Font Graupera i Albert

IMATGES / PAPER /  
FOTOGRAFIA

Retrat de grup

1971

317.025.024

Drets, d'esquerra a dreta: Valentí Santiago, Narcís Pujolá Camps, Maria Angels Gimeno González; José Maria Polo

IMATGES / PAPER /  
FOTOGRAFIA

Retrat de grup

1955

317.021.282

Drets, d'esquerra a dreta: Joan Portés Sabater amb en Joan Portés Gelabert en braços, Joan Puigvert Salicrú,

IMATGES / PAPER /  
FOTOGRAFIA

Retrat de grup

1946

317.019.350

Drets, d'esquerra a dreta: Rosa Marquès Carbó, Joaquin Pastor Marqués i Paquita Pastor Balada; Asseguts:

IMATGES / PAPER /  
FOTOGRAFIA

## FONS PERSONALS

699 DIVERSOS

028 JOSEP VALLS I ROCA (A) BAMBI

SS 699.028.5000

5000 IMATGES / / /

## CONTINGUT

ANYS / TIPOL. DOCUM.

ST

FOTO

Retrat de grup

1939

317.022.064

Drets, primera fila: Josep Jordà Guinart, Joanet Velardo, Pepito Llorens, Jaume Riera, Tòfol Obiols, Lluís Enrich,

IMATGES / PAPER /  
FOTOGRAFIA



Retrat de grup

1951

317.025.279

Drets, d'esquerra a dreta: Faustino Franco Ciprés, Miquel Montfuleda Pujol, Joan Planellas Dorca, Joan Puigvert i

IMATGES / PAPER /  
FOTOGRAFIA

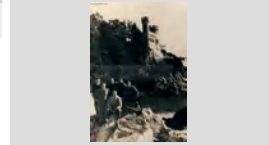

Retrat de grup

1950

317.020.325

Drets, d'esquerra a dreta: N.C., N.C. i en Quimet Palau; Ajupits: N.C., Pepito Cols Llinás, Pasqual Palau

IMATGES / PAPER /  
FOTOGRAFIA



Retrat de grup

1932

317.025.138

Drets, d'esquerra a dreta: Salvador Magí, Josep Cubias Serra, Pepito Morell Duran, N.C., N.C. i N.C.; Asseguts:

IMATGES / PAPER /  
FOTOGRAFIA



Retrat de grup

1945

317.022.066

Drets, d'esquerra a dreta: Valentí Soliguer Forest, Narcís Martí Carbó, Sr. Panades, Sr. Ardeniu, Lluís Reguera,

IMATGES / PAPER /  
FOTOGRAFIA



Retrat de grup

1964

317.022.031

Drets: Joan Domènech Moner; Assegudes, d'esquerra a dreta: Montserrat Sala Montero, Lluïsa Vindual

IMATGES / PAPER /  
FOTOGRAFIA



Retrat de grup

1964

317.020.212

En la imatge la Maria Boadas, Elionor Soliguer, Joan Armengol, Pepita Garcia, Carme Ferrer, Miquel Pibernat,

IMATGES / PAPER /  
FOTOGRAFIA



Retrat de grup

1923

317.025.326

Es poden reconèixer (desordenats): Rosita Montero Fullá, Rosa Planchart i Margarita Montero Fullá

IMATGES / PAPER /  
FOTOGRAFIA



Retrat de grup

1977

317.020.295

Es poden reconèixer: Teresa Fàbregas Font, Remei Puigvert Fàbregas, Narcís Lloveras Lirinós, Rafel

IMATGES / PAPER /  
FOTOGRAFIA



## FONS PERSONALS

699 DIVERSOS

028 JOSEP VALLS I ROCA (A) BAMBI

SS 699.028.5000

5000 IMATGES / / /

### CONTINGUT

ANYS / TIPOL. DOCUM.

ST

FOTO

Retrat de grup

1962

317.019.240

Es reconeixen: Carme Hugas Jané, Miquel Dillonder i Joaquina Hugas "Les noies del Molí".

IMATGES / PAPER /  
FOTOGRAFIA



Retrat de grup

1983

317.025.164

Foto de record la visita a la fàbrica de cerveses DAMM. Es poden reconèixer: Josep Valls Planet, Luisa Méndez

IMATGES / PAPER /  
FOTOGRAFIA



Retrat de grup

1965

317.025.349

Jaume Colom Illa (al darrere); Davant: Marisol González Mir, Josep Salicrú Alum i Josep Valls Roca.

IMATGES / PAPER /  
FOTOGRAFIA



Retrat de grup

1932

317.022.272

Joves pertanyents a tres famílies lloretenques: els Rodés, Vidal i Durall

IMATGES / PAPER /  
FOTOGRAFIA



Retrat de grup

1955

317.025.176

Merce Jordi Llorens, Elvita Reyné, Medín Giralt Sais i Medín Giralt Jordi

IMATGES / PAPER /  
FOTOGRAFIA



Retrat de grup

1967

317.025.362

Nenes assegudes a l'entorn d'una taula, fent treballs manuals.

IMATGES / PAPER /  
FOTOGRAFIA



Retrat de grup

1985

317.022.287

Primera fila, d'esquerra a dreta: Carles Cardona Tomas, Maria Vilà, Rosa Clota Artsu, Pere Vilà Rayo, Antònia

IMATGES / PAPER /  
FOTOGRAFIA



Retrat de grup

1940

317.020.109

Primera fila, d'esquerra a dreta: Cristina Pons, Francisca Domènech, Sofia Rusalleda Batlle, Rossita Colls Pla,

IMATGES / PAPER /  
FOTOGRAFIA



Retrat de grup

1936





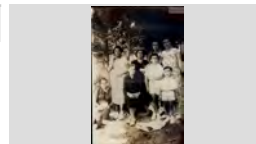

317.022.282

Primera fila, d'esquerra a dreta: Cristina Tomàs, Carme Barnés, Maria Martí i Montserrat Carbó; Segona fila:

IMATGES / PAPER /  
FOTOGRAFIA

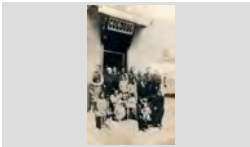

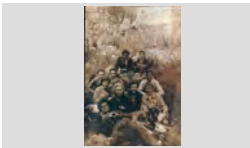
<b>FONS</b>	PERSONALS
699	DIVERSOS
028	JOSEP VALLS I ROCA (A) BAMBI <span style="float: right;"><b>SS</b> 699.028.5000</span>
5000	IMATGES / / /

CONTINGUT	ANYS / TIPOL. DOCUM.	ST	FOTO
Retrat de grup Primera fila, d'esquerra a dreta: Francisco Tarrats Rovira, Amadeu Ribas Guitarra, Rossendo Ribas Regi,	1957 IMATGES / PAPER / FOTOGRAFIA	<b>317.020.323</b>	
Retrat de grup Primera fila, d'esquerra a dreta: Gràcia Soler Soler, Carne Llorens Padré, N.C., Francisqueta Pons Baltrons,	1947 IMATGES / PAPER / FOTOGRAFIA	<b>317.020.111</b>	
Retrat de grup Primera fila, d'esquerra a dreta: Joan Gelats Durall, Rosalía Vindual Fábregas i N. C. Segona fila: N.C. i N,C,	1925 IMATGES / PAPER / FOTOGRAFIA	<b>317.021. 166</b>	
Retrat de grup Primera fila, d'esquerra a dreta: Miguel Sandez Boadas, Josefa (l'avia Pepa), Loreto Abuyé Pous, Maria Rayo	1925 IMATGES / PAPER / FOTOGRAFIA	<b>317.025.099</b>	
Retrat de grup Primera fila, d'esquerra a dreta: Roseta, Gracia Riera Suris, Angelita Corcoll Beya, Cristina Font Pal, Cristina	1913 IMATGES / PAPER / FOTOGRAFIA	<b>317.021.280</b>	
Retrat de grup Primera fila, d'esquerra a dreta: Salvador Sort, Josep Viader, Pepito Rotllan Gelabert i Pepito Rocas; Segona	1940 IMATGES / PAPER / FOTOGRAFIA	<b>317.020.172</b>	
Retrat de grup Primera fila, d'esquerra a dreta: Victor i en Salvador Tibau ; Segona fila: Narcís Bosch Martí, Antoni Palau Gil,	1955 IMATGES / PAPER / FOTOGRAFIA	<b>317.020.093</b>	
Retrat de grup Primera fila, d'esquerra a dreta: Maria Colom Pérez, Joan Morell Mir, Paquita, Paco Costa López i Fèlix	1960 IMATGES / PAPER / FOTOGRAFIA	<b>317.020.045</b>	
Retrat de grup Primera fila, d'esquerra a dreta: Darwin Austrich Alum, Simeó Portes Sabater, Narcís Giralt Martí i Antoni	1935 IMATGES / PAPER / FOTOGRAFIA	<b>317.020.122</b>	



**FONS PERSONALS**

699 DIVERSOS

028 JOSEP VALLS I ROCA (A) BAMBI

**SS** 699.028.5000

5000 IMATGES / / /

**CONTINGUT****ANYS / TIPOL. DOCUM.****ST****FOTO**

Retrat de grup

1950

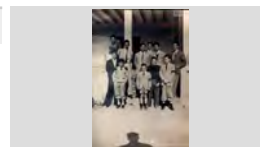
**317.022.330**Primera fila, d'esquerra a dreta: Josep Ribera Cardona,  
Onofre Gispert Metje, Pepito García, Ferran Gich, FermíIMATGES / PAPER /  
FOTOGRAFIA

Retrat de grup

1934

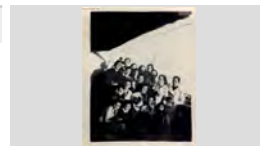
**317.025.372**Primera fila, d'esquerra a dreta: N.C., Maria Carbonell,  
Maria More Bassart i Maria Alimany Tomás; Segona fila:IMATGES / PAPER /  
FOTOGRAFIA

Retrat de grup

1934

**317.025.067**Primera fila, d'esquerra a dreta: Pepita Sais Peix i  
Margarita Doménech Andreu i Lola Martínez; SegonaIMATGES / PAPER /  
FOTOGRAFIA

Retrat de grup

1913

**317.021.281**Primera fila, d'esquerra a dreta: Pere, Carme Pla Climent  
(nadó), Gracia Riera Suris, Teresa Pal Trayner, MarinaIMATGES / PAPER /  
FOTOGRAFIA

Retrat de grup

1949

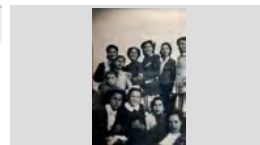
**317.022.065**Primera fila, d'esquerra a dreta: Catalina Olivé Bota, Rosa  
Agustí Olivé, Maria Bancells Alfara, Cati Vidal Pí,IMATGES / PAPER /  
FOTOGRAFIA

Retrat de grup

1931

**317.025.131**Primera fila, d'esquerra a dreta: Joaquim Bernat, Miquel  
Bernat, Pepita Araujo Cardona, Rosita Sala Vidual,IMATGES / PAPER /  
FOTOGRAFIA

Retrat de grup

1950 ca

**317.025.023**Primera fila, d'esquerra a dreta: Josep Montero Fulla,  
Carles Arpí Roca, Joan Bernat Sarró, Melchor MonteroIMATGES / PAPER /  
FOTOGRAFIA

Retrat de grup

1955

**317.022.119**Primera fila, d'esquerra a dreta: N.C., Venturita Schilling  
Duran, Maria Mercè Soliguer Serrat i Lola Colls Llinás;IMATGES / PAPER /  
FOTOGRAFIA

Retrat de grup

1958

**317.025.361**Primera fila, d'esquerra a dreta: Ricardo Planas Soliguer i  
Jaume Planiol Austrich; Segona fila: Maria CarmeIMATGES / PAPER /  
FOTOGRAFIA

**FONS PERSONALS**

699 DIVERSOS

028 JOSEP VALLS I ROCA (A) BAMBI

**SS** 699.028.5000

5000 IMATGES / / /

**CONTINGUT**

**ANYS / TIPOL. DOCUM.**

**ST**

**FOTO**

Retrat de grup

1957

**317.020.265**

Primera fila: Esperança Rabassa de Blanes; Segona fila, d'esquerra a dreta: Antoni Mallufre, Conxita Tresserras

IMATGES / PAPER /  
FOTOGRAFIA



Retrat de grup

1955

**317.021.366**

Primera fila: Joan Font Coll; Segona fila: Pepet Obiols Guinart; Tercera fila: Joan Comas Ribas; Quarta fila,

IMATGES / PAPER /  
FOTOGRAFIA

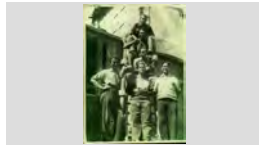

Retrat de grup

1968

**317.025.126**

Primera fila: Maribel Ruscalleda Tresserras; Segona fila: Mireia Ruscalleda Austrich i Josep Maria Ruscalleda

IMATGES / PAPER /  
FOTOGRAFIA



Retrat de grup

1928

**317.022.386**

Primera fila: Melchor Montero Torres; Segona fila, d'esquerra a dreta: Melchor Montero Vert, Josep Montero

IMATGES / PAPER /  
FOTOGRAFIA

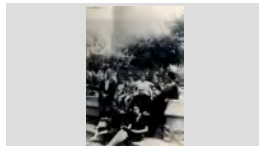

Retrat de grup

1969

**317.020.393**

Primera fila: N.C.; Segona fila: N.C., Maria Galí Vilaseca, Joan Heredia Jordi i N. C.; Tercera fila: Rosa Lloveras,

IMATGES / PAPER /  
FOTOGRAFIA

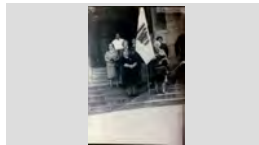

Retrat de grup

1957 ca

**317.025.340**

Segons la descripció (no s'han pogut comprovar) es reconeix: Ramon Guinart en Ganget, Montserrat

IMATGES / PAPER /  
FOTOGRAFIA



RETRAT DE GRUP A LA PORTA D'UNA ERMITA

1950

**317.026.184**

PRIMERA FILA: JOSEP SOLER LLORENS I CARMÉ GALLART SAIS; SEGONA FILA: ROSER GALLART

IMATGES / PAPER /  
FOTOGRAFIA



Retrat de grup a Lourdes amb mossèn Torrent.

1926

**317.022.284**

Primera fila, d'esquerra a dreta: mestre Ruiz, Cinta Llibre Roca, Maria Surís Boadas, Teresita (sra. Pla), Petra

IMATGES / PAPER /  
FOTOGRAFIA



RETRAT DE GRUP, AL FONTS ES VEU LLORET

1923

**317.026.188**

PRIMERA FILA, D'ESQUERRA A DRETA: PEPETA SAIS PEIX, CARMÉ HERNÁNDEZ ALDRICH, MERCE

IMATGES / PAPER /  
FOTOGRAFIA



## FONS PERSONALS

699 DIVERSOS

028 JOSEP VALLS I ROCA (A) BAMBI

SS 699.028.5000

5000 IMATGES / / /

### CONTINGUT

ANYS / TIPOL. DOCUM.

ST

FOTO

RETRAT DE GRUP A LA PLATJA

1946

317.026.289

D'ESQUERRA A DRETA: FRANCESC FAURIA COLL,  
FRANCESC PLANET GALLART, JOSEP RIBAS,

IMATGES / PAPER /  
FOTOGRAFIA



RETRAT DE GRUP A LA PLATJA

1964

317.027.093

D'ESQUERRA A DRETA: JOSEP BOSCH REIXACH, N.  
C., RAFEL BALTRONS ARBÓ, N.C. PERE VILA RAYO,

IMATGES / PAPER /  
FOTOGRAFIA



RETRAT DE GRUP A LA PLATJA

1945

317.027.152

D'ESQUERRA A DRETA: JULIÀ FAURIA COLL, MANEL  
MASMITJÀ, JAUME FAURIA BOSCH I ROMÀ RIBAS

IMATGES / PAPER /  
FOTOGRAFIA



RETRAT DE GRUP A LA PLATJA

1945

317.026.243

D'ESQUERRA A DRETA: ROSA RIBAS DOMÉNECH,  
MARIA CAMPS BRUGUE, PAQUITA SALA RUBIÑO

IMATGES / PAPER /  
FOTOGRAFIA



RETRAT DE GRUP A LA PLATJA

1943

317.026.392

DRETES, PRIMERA FILA, D'ESQUERRA A DRETA:  
MARUJA MARTÍNEZ, N.C., ANGEL SURÍS BOADAS, N.

IMATGES / PAPER /  
FOTOGRAFIA



RETRAT DE GRUP A LA PLATJA

1955

317.027.111

DRETS, D'ESQUERRA A DRETA: LLUÍS BARNÉS  
POU, JOSEP RIBERA CARDONA, MELCHOR

IMATGES / PAPER /  
FOTOGRAFIA



RETRAT DE GRUP A LA PLATJA

1957

317.026.358

PERE VILA RAYO COSSINT SES XARXES, NURI  
MARTÍ FERNÁNDEZ, VICENTA FERNÁNDEZ

IMATGES / PAPER /  
FOTOGRAFIA



RETRAT DE GRUP A LA PLATJA

1952

317.026.368

PILAR TEYRA ALIMANY, DAVANT SEU LA ASUNCIÓN  
COMAS MORÉ I EN JOAN TEYRA ALIMANY

IMATGES / PAPER /  
FOTOGRAFIA

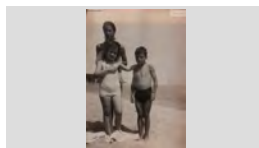

RETRAT DE GRUP A LA PLATJA

1955

317.026.349

PRIMERA FILA D'ESQUERRA A DRETA: MARIA  
CARME PUIGVERT DEYAS I N.C.; SEGONA FILA:

IMATGES / PAPER /  
FOTOGRAFIA

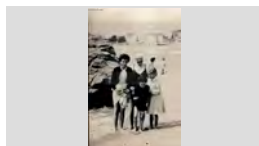

**FONS** PERSONALS

699 DIVERSOS

028 JOSEP VALLS I ROCA (A) BAMBI

**SS** 699.028.5000

5000 IMATGES / / /

**CONTINGUT****ANYS / TIPOL. DOCUM.****ST****FOTO**

RETRAT DE GRUP A LA PORTA D'UN LOCAL

1965

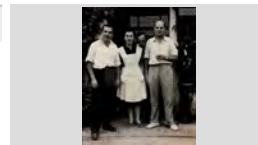
**317.026.397**D'ESQUERRA A DRETA: VENTURA FUSELLAS CRUZ,  
CONCHITA AULET, SALVADOR GILI SAGUÉ IIMATGES / PAPER /  
FOTOGRAFIA

RETRAT DE GRUP A LA PORTA D'UNA ESGLÉSIA

1956 ca

**317.026.037**D'ESQUERRA A DRETA: ESTEVE RIERA, EULALIA  
PUJOL FERRER, FRANCESC OLIVA, MARIA MERCEIMATGES / PAPER /  
FOTOGRAFIA

RETRAT DE GRUP A LA PORTA D'UNA ESGLÉSIA

1957

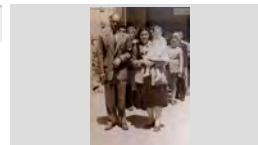
**317.026.356**D'ESQUERRA A DRETA: JOSEP LLIRINÓS RIBAS,  
ROSA ARBÓ ROCA, LLUÏSA LLIRINÓS ARBÓ (NENA) IIMATGES / PAPER /  
FOTOGRAFIA

RETRAT DE GRUP A LA PORTA DE CAL ANDREU

1970 ca

**317.027.096**PRIMERA FILA, D'ESQUERRA A DRETA: PEPITA  
CORTADA, ANTONIA HUGUET I PILAR AGUADEIMATGES / PAPER /  
FOTOGRAFIA

RETRAT DE GRUP A LA PORTA DE L'ESGLÉSIA

1970

**317.027.085**D'ESQUERRA A DRETA: CONCEPCIÓ FONT PUJOL,  
RICARD ABUYÉ FONT I CARMÉ ABUYÉ FONTIMATGES / PAPER /  
FOTOGRAFIA

RETRAT DE GRUP A LA PORTA DE LA ESGLÉSIA

1970

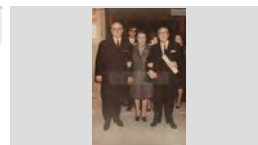
**317.026.325**D'ESQUERRA A DRETA: CARLOS ARPÍ ROCA,  
MARGARITA MONTERO CUYÁ I MELCHORIMATGES / PAPER /  
FOTOGRAFIA

RETRAT DE GRUP A LA PORTA DE LA ESGLÉSIA

1970

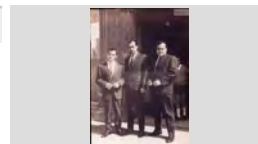
**317.027.324**D'ESQUERRA A DRETA: JOAN RIBAS PLANIOL "EL  
NANO", FÉLIX LLINÁS SALA "FÉLIX PANSÀ" I JORDIIMATGES / PAPER /  
FOTOGRAFIA

RETRAT DE GRUP A LA PORTA DE LA ESGLÉSIA

1955

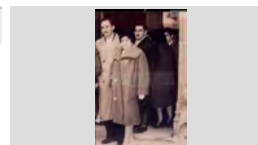
**317.027.323**D'ESQUERRA A DRETA: PERE COMAS RIBAS,  
MONTSERRAT COLL TAULINA I BENIDO DILLUNDERIMATGES / PAPER /  
FOTOGRAFIA

RETRAT DE GRUP A LA PORTA DE LA ESGLÉSIA

1951

**317.026.242**JOAN JORDI MORÉ, L'AVI DERI, JOAN COMAS RIBAS  
I PEPITA SAIS VIDAL DE CAN MEDINIMATGES / PAPER /  
FOTOGRAFIA

## FONS PERSONALS

699 DIVERSOS

028 JOSEP VALLS I ROCA (A) BAMBI

SS 699.028.5000

5000 IMATGES / / /

### CONTINGUT

ANYS / TIPOL. DOCUM.

ST

FOTO

RETRAT DE GRUP A LA PORTA DE LA ESGLÉSIA

1970

317.026.329

JOSEP MONTERO FULLÀ, PEPITA REBOLLO TIBAU I  
DOLORS MONTERO REBOLLO

IMATGES / PAPER /  
FOTOGRAFIA

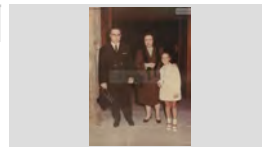

RETRAT DE GRUP A LA PORTA DE LA ESGLÉSIA

1970

317.026.346

MARIA ASSUMPCIÓ SALA MONTERO, ASSUMPCIÓ  
SOLER SALA I PERE SOLER CABALLOL

IMATGES / PAPER /  
FOTOGRAFIA

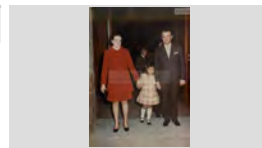

RETRAT DE GRUP A LA PORTA DE LA ESGLÉSIA

1956

317.026.023

PRIMERA FILA, D'ESQUERRA A DRETA: LOURDES  
LLOVERAS, MARIA SALA, MARIA CREIXELL BARNÉS,

IMATGES / PAPER /  
FOTOGRAFIA

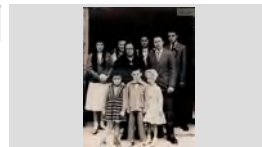

RETRAT DE GRUP A LA TERRASSA DEL CASINET

1970

317.027.135

D'ESQUERRA A DRETA: ANTONIO CASTEYÓ  
FONTRODONA, AUGUST MAS LLIBRE, ENRIQUE

IMATGES / PAPER /  
FOTOGRAFIA



RETRAT DE GRUP AL COSTAT D'UN AUTOBUS

1972

317.027.082

D'ESQUERRA A DRETA: ARCADI ORIOL CASTELLÓ,  
JOAQUIM COLL ALBA, ANNA COSTA QUINTANA I

IMATGES / PAPER /  
FOTOGRAFIA



RETRAT DE GRUP AL COSTAT D'UN SAFAREIG

1965

317.027.029

D'ESQUERRA A DRETA: JOAN MANEL BLASCO PÍ,  
JOSEP MARIA SALA GASCONS, TONI LEAL SAYROL,

IMATGES / PAPER /  
FOTOGRAFIA

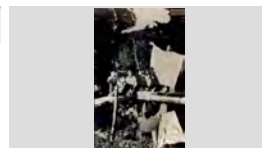

RETRAT DE GRUP AL COSTAT D'UNA RECEPCIÓ  
D'UN LOCAL

1965

317.026.378

D'ESQUERRA A DRETA: JOSEP MACIÀ ANDREU,  
QUIMETA PUJOL, ROSITA ANDREU LLÍNAS,

IMATGES / PAPER /  
FOTOGRAFIA



RETRAT DE GRUP AL DINAR DELS JUBILATS

1998

317.027.314

D'ESQUERRA A DRETA: JERONIMO PEINADO, PERE  
AUSTRICH FARNÉS, JOSEP LLIRINÓS I PILAR FONT

IMATGES / PAPER /  
FOTOGRAFIA



RETRAT DE GRUP AL INTERIOR D'UN ESGLÉSIA

1950

317.026.208



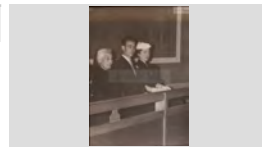

D'ESQUERRA A DRETA: DOLORS RIERA PORTÉS,  
FRANCESC PLANET GALLART I DOLORS CODINA

IMATGES / PAPER /  
FOTOGRAFIA



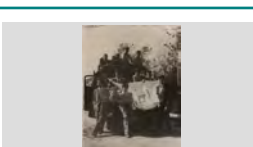

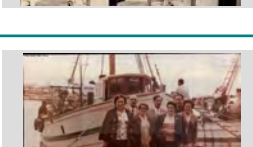



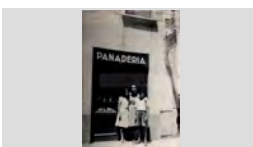

## FONS PERSONALS

699	DIVERSOS		
028	JOSEP VALLS I ROCA (A) BAMBI	SS	699.028.5000
5000	IMATGES / / /		

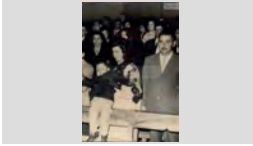
CONTINGUT	ANYS / TIPOL. DOCUM.	ST	FOTO
RETRAT DE GRUP AL PASSEIG D'ESQUERRA A DRETA: JOAN GALÍ TIBAU "EN GALÍ, MANEL BOADAS NUALART "EN TITS" I JOAN SOLER	1951 IMATGES / PAPER / FOTOGRAFIA	317.026.393	
RETRAT DE GRUP AL RESTAURANT EL TRULL D'ESQUERRA A DRETA: JOSEP JORDÁ AGUSTÍ DE CAN BICLLOC, CARLES AGUSTÍ OLIVÉ DE CAN	1989 IMATGES / PAPER / FOTOGRAFIA	317.026.276	
RETRAT DE GRUP AL VOLTANT D'UN COTXE PRIMERA FILA, D'ESQUERRA ADRETA: JOSEP RIERA, JOSEP MARIA SALA GASCONS I SEBASTIÀ	1967 IMATGES / PAPER / FOTOGRAFIA	317.027.052	
RETRAT DE GRUP AMB UN ESTENDARD PRIMERA FILA: N. C., N.C., N.C., N.C. I N.C.; SEGONDA FILA, D'ESQUERRA A DRETA: QUIM	1955 IMATGES / PAPER / FOTOGRAFIA	317.027.134	
RETRAT DE GRUP AMB UN TROFEU DRETS, D'ESQUERRA A DRETA: JOAN TEYRA ALIMANY, MATEU TERRADES NICOLAU, SALVADOR	1961 IMATGES / PAPER / FOTOGRAFIA	317.026.063	
RETRAT DE GRUP DARRERE EL MOSTRADOR DE LA BOTIGA DE DISCS DE CAL ARPÍ D'ESQUERRA A DRETA: PEPITA SAURA ALÚM DE CAN PAU ALÚM, CARLES ARPÍ ROCA I MARIA ARPÍ	1972 IMATGES / PAPER / FOTOGRAFIA	317.026.064	
Retrat de grup darrere la barra d'un bar. Ramón Subirats Sagrera, Quimeta Planellas Barnés, Pepet Bonhome Ginabreda, Maria Rodríguez Arpí i	1963 IMATGES / PAPER / FOTOGRAFIA	317.025.261	
RETRAT DE GRUP DAVANT D'UN BARCA DE PESCA D'ESQUERRA A DRETA: CONSOL GELABERT METJE, BELTRÁN BERTRÁN DUÑACH, TERESA FRANCÉS	1979 CA IMATGES / PAPER / FOTOGRAFIA	317.026.025	
RETRAT DE GRUP DAVANT D'UN VEHICLE D'ESQUERRA A DRETA: FRANCESC OLIVA, ALBA, JAUME PUJOL, JOSEP FELIU PERPIÑÀ I JOAN RIBAS	1958 IMATGES / PAPER / FOTOGRAFIA	317.027.307	

## FONS PERSONALS

699	DIVERSOS		
028	JOSEP VALLS I ROCA (A) BAMBI	SS	699.028.5000
5000	IMATGES / / /		

CONTINGUT	ANYS / TIPOL. DOCUM.	ST	FOTO
RETRAT DE GRUP DAVANT D'UNA COMISSARIA DE LA GENDARMERIA A FRANÇA D'ESQUERRA A DRETA: SEBASTIÀ OLIVA TURRÓ "L'OLIVA", N.C., FÉLIX PONS SOLER EN FELIX	1949 IMATGES / PAPER / FOTOGRAFIA	317.026.131	
RETRAT DE GRUP DAVANT LA FLECA DE CAN MARLÉS EULALIA POU MARLÉS, ROSA MARLÉS CASALÍ I ALBERT BATLLE NICOLAU	1951 IMATGES / PAPER / FOTOGRAFIA	317.026.313	
RETRAT DE GRUP DAVANT UNA MÁQUINA DE TABAC D'ESQUERRA A DRETA: ANGEL MAGRIÁ CAMPS DE CAN MAGRIÁ, N. C. I CARLOS AGUSTÍ OLIVÉ DE CAN	1970 IMATGES / PAPER / FOTOGRAFIA	317.026.107	
Retrat de grup de fidels. Anita Tarinas Ciurana amb el nen Josep Dillonder Tarinas i en Nido Dillonder Andreu a l'església, assistint	1962 IMATGES / PAPER / FOTOGRAFIA	317.021.399	
RETRAT DE GRUP DE NENS ENTAULATS CELEBRANT UN ANIVERSARI ES PODEN RECONREIXER : MARIA ANTONIA AGUSTÍ, MARIA ROSA SOLER I MARIA CARMEN	1960 ca IMATGES / PAPER / FOTOGRAFIA	317.026.293	
RETRAT DE GRUP DE NOIES A LA FESTA DE LA CREU PRIMERA FILA, D'ESQUERRA A DRETA: MARIA ANTONIA ANDREU AGUADE, ANNA COSTA	1957 IMATGES / PAPER / FOTOGRAFIA	317.026.336	
Retrat de grup de nois Drets, d'esquerra a dreta: Arcadi Rocas Pla, Jaume Carbó Frigola, Pere Valls Exposito, Josep Soler Coll i Joan	1958 IMATGES / PAPER / FOTOGRAFIA	317.025.251	
RETRAT DE GRUP DESPRÉS D'UN NAIXAMENT D'ESQUERRA A DRETA: LAIA GILIBETS PASTOR (NENA), MARIBEL PASTOR AGUSTÍ, CRISTINA	1999 IMATGES / PAPER / FOTOGRAFIA	317.026.097	
RETRAT DE GRUP EN EL BAR D'EN PASCUAL RIOS D'ESQUERRA A DRETA: PAQUITA RIBAS SOLER, CRISTINA LEAL, JOAN AUSTRICH, ANTONI BACH I	1992 IMATGES / PAPER / FOTOGRAFIA	317.027.302	

## FONS PERSONALS

699 DIVERSOS

028 JOSEP VALLS I ROCA (A) BAMBI

SS 699.028.5000

5000 IMATGES / / /

### CONTINGUT

ANYS / TIPOL. DOCUM.

ST

FOTO

RETRAT DE GRUP EN UN APAT

1965

317.026.310

CARME AGUSTÍ BOIX, ALBERT MARTÍNEZ PLANAS,  
FRANCIS AGUSTÍ I ANTONIO MARTÍNEZ PLANAS

IMATGES / PAPER /  
FOTOGRAFIA



RETRAT DE GRUP EN UN APAT

1962

317.026.299

D'ESQUERRA A DRETA: FLORITA BILBAO GÓMEZ,  
FRANCISCO BENITO INARAJA, CARME REBOLLO

IMATGES / PAPER /  
FOTOGRAFIA



RETRAT DE GRUP EN UN ÀPAT

1980

317.026.255

D'ESQUERRA A DRETA: RAFEL LLINÁS COLOMER,  
JOAN RIBAS PLANIOL, JOSEP VALLS ROCA I

IMATGES / PAPER /  
FOTOGRAFIA



RETRAT DE GRUP EN UN ÀPAT

1965

317.026.028

OFELIA CHAUS CAMPOS, JOAN RIBAS I JOSEP  
BARNÉS

IMATGES / PAPER /  
FOTOGRAFIA

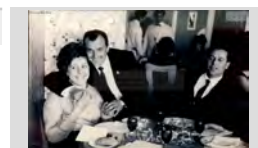

RETRAT DE GRUP EN UN BATEIG

1950

317.026.355

BATEIG DE LA MONTSERRAT COMAS MORÉ

IMATGES / PAPER /  
FOTOGRAFIA



RETRAT DE GRUP EN UN BOSC

1930

317.026.084

ES PODEN RECONÈIXER EN JOAN PIFERRER "EL  
FURRELL" I PERE RIERA GIRALT "EL GABACH"

IMATGES / PAPER /  
FOTOGRAFIA



RETRAT DE GRUP EN UN CARRER

1960

317.026.278

D'ESQUERRA A DRETA: PAQUITA QUINTO FERRER,  
ANGEL AMAYA QUINTO (NEN), FLORINDA

IMATGES / PAPER /  
FOTOGRAFIA

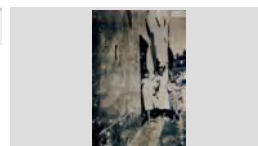

RETRAT DE GRUP EN UN CARRER

1952

317.027.046

D'ESQUERRA A DRETA: ANTONIA BALTRONS ARBÓ,  
LLUÏSA LLIRINÓS ARBÓ, LIDIA BALTRONS ARBÓ,

IMATGES / PAPER /  
FOTOGRAFIA

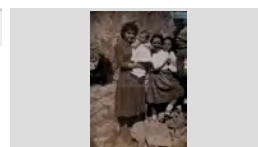

RETRAT DE GRUP EN UN CASAMENT

1971

317.026.104

MATILDE CAMPS BRUGUÉ, JOSEP CARBONELL  
CAMPS I JOSEP CARBONELL BANCELLS DE CAN

IMATGES / PAPER /  
FOTOGRAFIA

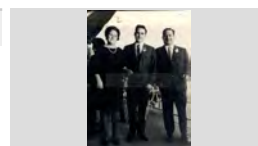



## FONS PERSONALS

699 DIVERSOS

028 JOSEP VALLS I ROCA (A) BAMBI

SS 699.028.5000

5000 IMATGES / / /

### CONTINGUT

ANYS / TIPOL. DOCUM.

ST

FOTO

RETRAT DE GRUP EN UN PORTAL

1934

317.026.257

FELIX MARQUÉS DOMÉNECH, DOLORS FONT,  
DOLORS MARQUÉS DOMÉNECH I ROSA MARQUÉS

IMATGES / PAPER /  
FOTOGRAFIA



RETRAT DE GRUP EN UN RESTAURANT

1979

317.027.094

DRETS, D'ESQUERRA A DRETA: MOISES COLL  
BALTRONS, CRISTINA BALTRONS MOLSON,

IMATGES / PAPER /  
FOTOGRAFIA



RETRAT DE GRUP EN UN XIRINGUITO

1977

317.027.220

ES PODEN RECONÈIXER: ANGELA ESQUEU, PERE  
ESQUEU, SALVADOR BOU, RICARD PLANELLA

IMATGES / PAPER /  
FOTOGRAFIA



RETRAT DE GRUP EN UNA RECEPCIÓ

1969

317.026.164

D'ESQUERRA A DRETA: ANTONIO FÁBREGAS  
FRADERA, MELCHOR MONTERO VERT, ARSENI

IMATGES / PAPER /  
FOTOGRAFIA



RETRAT DE GRUP EN UNA APLEC

1952

317.026.273

PRIMERA FILA, D'ESQUERRA A DRETA: CRISTINA  
ABUYÉ RIBAS I MARIA ROSA LORENZO ALDRICH;

IMATGES / PAPER /  
FOTOGRAFIA



RETRAT DE GRUP EN UNA ATRACCIÓ DE FIRA

1954

317.027.045

D'ESQUERRA A DRETA: FRANCESC SAIS COLL,  
FRANCESC MAGÍ FÁBREGAS I ESTEVE BOADA

IMATGES / PAPER /  
FOTOGRAFIA

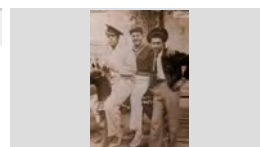

RETRAT DE GRUP EN UNA BARCA

1953

317.026.105

D'ESQUERRA A DRETA: JOAN AGUSTÍ MACIÀ (JOAN  
BOLET), CATALINA OLIVÉ BOTA (LA CATUCA), JOAN

IMATGES / PAPER /  
FOTOGRAFIA



RETRAT DE GRUP EN UNA BOTIGA

1986

317.028.006

D'ESQUERRA A DRETA: JORDI VALLS BARNÉS,  
MARIA CARMEN APARICIO ADRIÀ I RAFEL ALCARAZ

IMATGES / PAPER /  
FOTOGRAFIA



RETRAT DE GRUP EN UNA CELEBRACIÓ

1969

317.026.093

D'ESQUERRA A DRETA: ANTONIO MARTÍN, RAMÓN  
GUINART, JAUME GRIMAL TORRENT, PERE

IMATGES / PAPER /  
FOTOGRAFIA

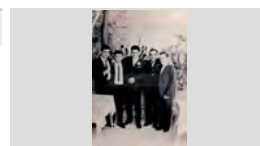

## FONS PERSONALS

699 DIVERSOS

028 JOSEP VALLS I ROCA (A) BAMBI

SS 699.028.5000

5000 IMATGES / / /

### CONTINGUT

ANYS / TIPOL. DOCUM.

ST

FOTO

Retrat de grup en una celebració.

1967

317.025.347

D'esquerra a dreta: Merce Oliva Seba, Antonio Rabassa Doménech i Montserrat Lloveras

IMATGES / PAPER /  
FOTOGRAFIA



RETRAT DE GRUP EN UNA ENTREGA DE TROFEUS

1965

317.026.280

TERESA MARTELL FORS, JUAN FLORES, EDUARDO ALUM, N.C., JOSEP CARBONELL CAMPS I N.C.

IMATGES / PAPER /  
FOTOGRAFIA



Retrat de grup en una església.

1972

317.021. 131

D'esquerra a dreta: Josep Obiols Comas, Salvador Obiols Comas, Maria Assumpció Comas Moré (amb ulleres),

IMATGES / PAPER /  
FOTOGRAFIA



RETRAT DE GRUP EN UNA EXCURSIÓ

1986

317.026.285

D'ESQUERRA A DRETA: MARGARITA LLINÁS SALA, CARMEN LLENÁS SALA, PAQUITA POU SALA, ROSITA

IMATGES / PAPER /  
FOTOGRAFIA



RETRAT DE GRUP EN UNA EXCURSIÓ

1989

317.027.387

D'ESQUERRA A DRETA: MARIANO GUILLEN SALELLAS, CRISTINA SALA MARQUÉS, PEPITA

IMATGES / PAPER /  
FOTOGRAFIA



RETRAT DE GRUP EN UNA EXCURSIÓ

1970

317.026.216

DRETS, D'ESQUERRA A DRETA: JOAN SALA GASCONS, MARGARITA LLINÁS SALA, NARCÍS SALA

IMATGES / PAPER /  
FOTOGRAFIA



RETRAT DE GRUP EN UNA EXCURSIÓ, AL FONTS L'AUTOCAR D'EN MAS  
D'ESQUERRA A DRETA: ROSER MAS MARQUÉS, MARGARITA PONS PONS I MONTSERRAT MAS

1970

317.026.167

IMATGES / PAPER /  
FOTOGRAFIA



RETRAT DE GRUP EN UNA FUSTERIA

1958

317.026.011

D'ESQUERRA A DRETA: ESTEVE BOADA, NARCÍS BOSCH MARTÍ I JAUMET MASÓ MARTÍ; AL DAVANT

IMATGES / PAPER /  
FOTOGRAFIA

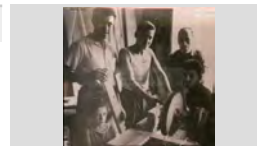

RETRAT DE GRUP EN UNA LLOTJA DEL ENVELAT

1954

317.026.009

ASSEGUDES, D'ESQUERRA A DRETA: MONTSERRAT GUINOVAR CANALS, CINTO COLL

IMATGES / PAPER /  
FOTOGRAFIA



## FONS PERSONALS

699 DIVERSOS

028 JOSEP VALLS I ROCA (A) BAMBI

SS 699.028.5000

5000 IMATGES / / /

### CONTINGUT

ANYS / TIPOL. DOCUM.

ST

FOTO

RETRAT DE GRUP EN UNA TERRASSA

1955

317.026.239

D'ESQUERRA A DRETA: MARIA JOSÉ DOMÉNECH,  
MONTSERRAT PARÉS, JAUME AUSTRICH,

IMATGES / PAPER /  
FOTOGRAFIA



RETRAT DE GRUP EN UNA TERRASSA ENTAULATS

1945

317.026.348

D'ESQUERRA A DRETA: N.C., ANTONIA SAYROL  
ARAÑÓ, JAUME FAURIA BOSCH, ROSA COLL

IMATGES / PAPER /  
FOTOGRAFIA



RETRAT DE GRUP EN UNA TEULADA

1950

317.027.157

PRIMERA FILA, D'ESQUERRA A DRETA: MARIA  
JORDÁ AGUSTÍ, PEPITA ILLA BARDERA, CRISTINA

IMATGES / PAPER /  
FOTOGRAFIA



RETRAT DE GRUP EN UNS JARDINS

1953

317.026.250

PRIMERA FILA, D'ESQUERRA A DRETA: CARMÉ  
BOSCH, REMEI GIRALT MARCH, PEPITA UTSET

IMATGES / PAPER /  
FOTOGRAFIA



RETRAT DE GRUP ENTAULATS

1960

317.026.286

D'ESQUERRA A DRETA: CRISTINA AGUSTÍ ANJOAIS,  
JOSEP JORDÁ AGUSTÍ I DOLORS AGUSTÍ ANJOAIS,

IMATGES / PAPER /  
FOTOGRAFIA



RETRAT DE GRUP ENTAULATS

1961

317.028.183

D'ESQUERRA A DRETA: CRISTINA BARRALLÓN  
MOULIN, DOLORS FONTANALS BAUSILI, JOAQUIM

IMATGES / PAPER /  
FOTOGRAFIA



RETRAT DE GRUP ENTAULATS

1970

317.027.143

D'ESQUERRA A DRETA: JOSEP REGUANT ALSINA,  
JOAN RIBAS PLANIOL, JAUME COLOM ILLA I ENRIC

IMATGES / PAPER /  
FOTOGRAFIA



RETRAT DE GRUP ENTAULATS

1978

317.028.037

D'ESQUERRA A DRETA: MONTSE SOLER AYATS,  
JAUME BOSCH PIÑERO I MONTSE TORT LLORENS

IMATGES / PAPER /  
FOTOGRAFIA



RETRAT DE GRUP ENTAULATS

1965

317.027.106

D'ESQUERRA A DRETA: PEPITA BARNÉS, JOSEP  
BORRELL BADIA I CONCHITA BARNÉS

IMATGES / PAPER /  
FOTOGRAFIA



## FONS PERSONALS

699 DIVERSOS

028 JOSEP VALLS I ROCA (A) BAMBI

SS 699.028.5000

5000 IMATGES / / /

### CONTINGUT

ANYS / TIPOL. DOCUM.

ST

FOTO

RETRAT DE GRUP ENTAULATS

1975

317.026.296

D'ESQUERRA A DRETA: ROSA FREIXAS MARÍA,  
PERE VILA RAYO, ANTONIA BALTRONS ARBÓ,

IMATGES / PAPER /  
FOTOGRAFIA



RETRAT DE GRUP ENTAULATS

1955

317.027.245

MANEL BARÓN LÓPEZ, MONTSERRAT ROCAS PLA,  
ISABEL MERCADER I MARIA CARME PIFERRER LUIS

IMATGES / PAPER /  
FOTOGRAFIA



RETRAT DE GRUP ENTAULATS BEBENT SANGRIA A  
LA CAMPANA

1971

317.027.036

D'ESQUERRA A DRETA: JORDI VILA SUBIRÁ, N.C., N.  
C., JOAN MANEL BLASCO PÍ, N. C., N.C., SEBASTIÀ

IMATGES / PAPER /  
FOTOGRAFIA



RETRAT DE GRUP MENJANT

1967

317.027.120

D'ESQUERRA A DRETA: ENRIC REGUANT ALSINA,  
ANTONIO GARCÍA, ALBERT MUNTANÉ, JORDI ISERN

IMATGES / PAPER /  
FOTOGRAFIA



RETRAT DE GRUP MENJANT AL CAMP

1935

317.027.092

D'ESQUERRA A DRETA: PERE ARBÓ ROCA DE CA  
LA PAUA, JAUME RIBERA AYMERICH DE CAL GRILL,

IMATGES / PAPER /  
FOTOGRAFIA



RETRAT DE GRUP MOSTRANT UN QUADRE

1991

317.027.368

MANEL SURÍS VILARÓ, JOAN SURÍS VILARÓ, PETRA  
VILARÓ MONTERO I NURI SURÍS VILARÓ DE CAN

IMATGES / PAPER /  
FOTOGRAFIA



Retrat de grup.

1936

317.019.349

Agenollats, d'esquerra a dreta: Joan Pi, Rafel Llinás,  
Salvador Ganso, Jaume Massó, Jaume Aulet, Joan

IMATGES / PAPER /  
FOTOGRAFIA



Retrat de grup.

1920

317.019.215

Cristina Vindual Vidal i la Gracieta Soler amb la Rosalia  
Vindual Vidal de Cal Granot en braços

IMATGES / PAPER /  
FOTOGRAFIA

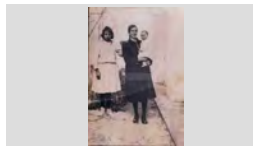

Retrat de grup.

1925

317.019.248

D'esquerra a dreta, de peu: Rosa Vindual Fàbregas,  
Rosa Sala Vindual i en Juan Sala Vindual. Assegudes:

IMATGES / PAPER /  
FOTOGRAFIA



**FONS PERSONALS**

699 DIVERSOS

028 JOSEP VALLS I ROCA (A) BAMBI

SS 699.028.5000

5000 IMATGES / / /

**CONTINGUT****ANYS / TIPOL. DOCUM.****ST****FOTO**

Retrat de grup.

1947

317.022.079

D'esquerra a dreta, primera fila:Narcís Gervasi(fill) ,  
Sebastiana Macià Puig, Gervasi (fill), Joan Martí Carbó,IMATGES / PAPER /  
FOTOGRAFIA

Retrat de grup.

1960

317.019.334

D'esquerra a dreta, segona fila: En Granet, Paquita  
Sallés Burcet, Miquel Pagès, Pepita Enrich Camps,IMATGES / PAPER /  
FOTOGRAFIA

Retrat de grup.

1970

317.020.002

D'esquerra a dreta: El Maro, Melció Puigvert Barnés i en  
Joan Guinart Barnés de Can Ganga.IMATGES / PAPER /  
FOTOGRAFIA

Retrat de grup.

1940

317.019.249

D'esquerra a dreta: en Tonet de Tossa , Pepet Colls  
Linás de Ca l'Ansiós, N.C.,N.C. I N.C.IMATGES / PAPER /  
FOTOGRAFIA

Retrat de grup.

1955

317.020.241

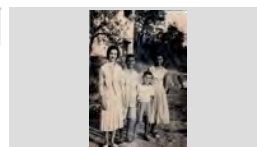
D'esquerra a dreta: Isabel Mercader Pons, Antoni  
Mercader Pons, Miquel Mercader Pons i MontserratIMATGES / PAPER /  
FOTOGRAFIA

Retrat de grup.

1983

317.019.304

D'esquerra a dreta: Joan Andreu Vidal,N. C., N. C.,  
Josep Maria Font Graupera, Lola Carbó Giralt i JoanIMATGES / PAPER /  
FOTOGRAFIA

Retrat de grup.

1950

317.022.016

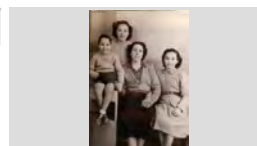
D'esquerra a dreta: Joan Draper Montero, Maria Rosa  
Draper Montero, Rosa Montero Fullà i Montserrat DraperIMATGES / PAPER /  
FOTOGRAFIA

Retrat de grup.

1950

317.020.219

D'esquerra a dreta: Jordi Tarrats Giralt de Can Badalona  
i Pepita Illa Bardera de can Jaumet drapaire, la resta noIMATGES / PAPER /  
FOTOGRAFIA

Retrat de grup.

1946

317.019.376

D'esquerra a dreta: Josep Artau Basart, Cristina Vindual  
Vidal, Maria Cristina Vindual Rodríguez, Cristina VidalIMATGES / PAPER /  
FOTOGRAFIA

**FONS PERSONALS**

699 DIVERSOS

028 JOSEP VALLS I ROCA (A) BAMBI

**SS** 699.028.5000

5000 IMATGES / / /

**CONTINGUT****ANYS / TIPOL. DOCUM.****ST****FOTO**

Retrat de grup.

1960

**317.020.074**

D'esquerra a dreta: Juanillo Martínez Codina, Melció Puigvert Barnés, Josep Ribera Cardona i Albert Batlle

IMATGES / PAPER /  
FOTOGRAFIA

Retrat de grup.

1950

**317.019.336**

D'esquerra a dreta: Manel Valls Sala, Pilar Utset Vila (al darrere), Pepita Domènech Ramón, Montserrat Colls (al

IMATGES / PAPER /  
FOTOGRAFIA

Retrat de grup.

1927

**317.019.292**

D'esquerra a dreta: Maria Alimany Tomás, Elvita Reyné Alba, Maria Giralt Giralt i Consol Gelabert Metje.

IMATGES / PAPER /  
FOTOGRAFIA

Retrat de grup.

1970

**317.025.112**

D'esquerra a dreta: Maria Angela Rodés Oliveras, Petri Fresneda Moreno, Pepita Ros i Conxita Ros Garcés

IMATGES / PAPER /  
FOTOGRAFIA

Retrat de grup.

1930

**317.019.344**

D'esquerra a dreta: Maria Carbó Giralt, Lola Carbó Giralt, Rafel Carbó Giralt i la seva mare Ramona Giralt.

IMATGES / PAPER /  
FOTOGRAFIA

Retrat de grup.

1935

**317.019.384**

D'esquerra a dreta: Mercè Rubiño Font, Rosita Frigola i Pepita Rubiño Font.

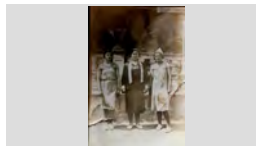
IMATGES / PAPER /  
FOTOGRAFIA

Retrat de grup.

1945

**317.022.256**

D'esquerra a dreta: Montserrat Castellà Sabartés, R. Rupia, Pilín Buguñá Vilallonga i Maria Teresa Rusell

IMATGES / PAPER /  
FOTOGRAFIA

Retrat de grup.

1985

**317.019.072**

D'esquerra a dreta: Remei Quintana Vidal, Josep Mullera Bernado, Rosendo Ribas Regi, Manel Valls Pepita

IMATGES / PAPER /  
FOTOGRAFIA

Retrat de grup.

1948

**317.020.016**

D'esquerra a dreta: Conxita Tresserras Font, Sofia Rusalleda Batllé i Lola Austrich Farnes.

IMATGES / PAPER /  
FOTOGRAFIA

## FONS PERSONALS

699 DIVERSOS

028 JOSEP VALLS I ROCA (A) BAMBI

SS 699.028.5000

5000 IMATGES / / /

### CONTINGUT

ANYS / TIPOL. DOCUM.

ST

FOTO

Retrat de grup.

1960

317.019.227

D'esquerra a dreta: José Mateo Martínez, Vicente Pardo Sistere, Miquel Costa Planelles, Dani Comas, Diego

IMATGES / PAPER /  
FOTOGRAFIA



Retrat de grup.

1968

317.025.054

D'esquerra a dreta: Josep Llinás Sala, Pepita Puigvert Salicrú, Angelina Parés Mont i Joan Ribot Portés

IMATGES / PAPER /  
FOTOGRAFIA



Retrat de grup.

1962

317.019.221

D'esquerra a dreta: Maria Araujo Cardona, Maria Reixach Llinás, Berta Jordi Llinás, Albert Coronado Jordi, Pepeta

IMATGES / PAPER /  
FOTOGRAFIA



Retrat de grup.

1966

317.019.239

D'esquerra a dreta: Joan Obiols Lloveras, Joan Lloveras, Juanita Lloveras Casanovas i el nadó Josep Obiols

IMATGES / PAPER /  
FOTOGRAFIA



Retrat de grup.

1965

317.019.280

Drets, d'esquerra a dreta: Joaquin Argiles Carreras, Carmen Alimany Bosch i Enriqueta Austrich Bosch;

IMATGES / PAPER /  
FOTOGRAFIA



Retrat de grup.

1930

317.019.348

Drets, d'esquerra a dreta: Pepe Biru, Josep Mas, Pepet Roca, Manel Barnés i Salvador Ribera Andreu;

IMATGES / PAPER /  
FOTOGRAFIA



Retrat de grup.

1985

317.019.345

Drets, d'esquerra a dreta: Pepet Colls, Pepito Gironés Fontanella, N.C. i N.C.; Assegudes: Cristina Valls,

IMATGES / PAPER /  
FOTOGRAFIA



Retrat de grup.

1945

317.019.362

Es poden reconèixer en Juanito Abuyé Colom (dret), Concepció Font Pujol i davant seu el seu fill Ricard

IMATGES / PAPER /  
FOTOGRAFIA



Retrat de grup.

1954

317.019.071

Josep Cuartero Montfuleda (dret), la Gràcia Motfuleda Pujol amb el nene Antoni Valls Montfuleda en braços i la

IMATGES / PAPER /  
FOTOGRAFIA



**FONS PERSONALS**

699 DIVERSOS

028 JOSEP VALLS I ROCA (A) BAMBI

SS 699.028.5000

5000 IMATGES / / /

**CONTINGUT**

ANYS / TIPOL. DOCUM.

ST

FOTO

Retrat de grup.

1957

317.019.013

La Dolors Llopart (darrera), d'esquerra a dreta: En Bonaventura Rafart, Agustina Rafart, Montserrat

IMATGES / PAPER /  
FOTOGRAFIA

Retrat de grup.

1988

317.020.318

Miquel Soler Pujol de Can Peixaia, en Joan Agustí Olivé de Can Bolet i la Gemma Alier Gómez de la Casa Vella

IMATGES / PAPER /  
FOTOGRAFIA

Retrat de grup.

1956

317.021.037

Primera fila, d'esquerra a dreta: Montserrat Gili Austrich, Nuri Gili Austrich, Maria Angels Casassayas Guitart,

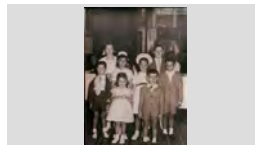
IMATGES / PAPER /  
FOTOGRAFIA

Retrat de grup.

1965

317.021.136

Primera fila, d'esquerra a dreta: Pep Tallada Martínez, Joan Fàbregas Planas en "Nito", Pere Valls Exposito i

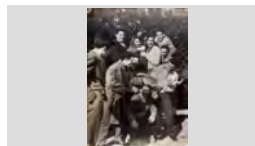
IMATGES / PAPER /  
FOTOGRAFIA

Retrat de grup.

1965

317.019.284

Salvador Austrich de Ca la Joana de la Llet, Josep Rafart Llopart i Josep Domènech de Cal Tero davant un cotxe

IMATGES / PAPER /  
FOTOGRAFIA

Retrat de grup.

1983

317.019.208

Visita d'un grup de Lloretencs a la fàbrica de cerveses DAMM a Barcelona.

IMATGES / PAPER /  
FOTOGRAFIA

RETRAT DE GRUPP ENTAULATS

1967

317.027.138

D'ESQUERRA A DRETA: FELIP SALA CARALT, MARCEL AVIÓ, JORDI SALA CARALT, JOSEP BAELL

IMATGES / PAPER /  
FOTOGRAFIA

Retrat de grups.

1941

317.020.369

D'esquerra a dreta: Gràcia Soler Pons, Salvador Ribera Sala, Esteve Blanch Casassayas i Antònia Soler Pons.

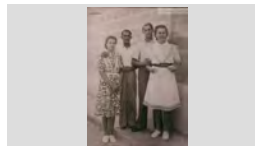
IMATGES / PAPER /  
FOTOGRAFIA

Retrat de grups.

1965







317.019.047

D'esquerra a drets: Joan Sala Gascons, Jaume Enric Gascons, Esteve Grabulosa, Ramon Creus Bosch,

IMATGES / PAPER /  
FOTOGRAFIA

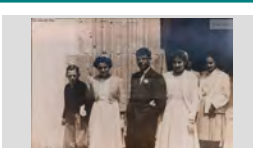

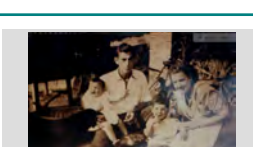
<b>FONS</b>	PERSONALS
699	DIVERSOS
028	JOSEP VALLS I ROCA (A) BAMBI <span style="float: right;">SS 699.028.5000</span>
5000	IMATGES / / /

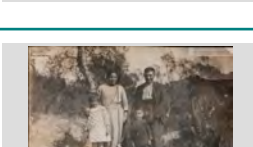
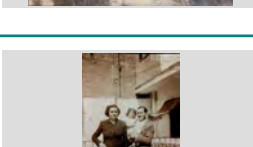
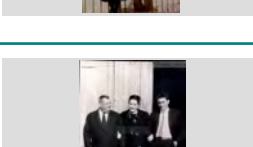
CONTINGUT	ANYS / TIPOL. DOCUM.	ST	FOTO
RETRAT DE HOMES A LA ESGLÉSIA  D'ESQUERRA A DRETA: CINTO COLL BOADAS, RAÓN BORRELL BADIA, JOAN COMAS RIBAS I	1956  IMATGES / PAPER / FOTOGRAFIA	<b>317.026.098</b>	
Retrat de Joan Domènech, entrevistant unes dones.  Joan Domènech Moner de "can Grau Ballem" amb la Joaquima Massons Font i la Cristina Massons Font de	1964  IMATGES / PAPER / FOTOGRAFIA	<b>317.019.065</b>	
Retrat de joves a la sortida de l'església de Sant Romà.  Salvador Soler Pujol, Leo Soliguer García, Salvador Puigvert Burgada, Pepita Enrich Camps i Margarita Llinás	1956  IMATGES / PAPER / FOTOGRAFIA	<b>317.025.253</b>	
Retrat de la família Agustí.  Dreta: Joaquina Alba Fábregas ; Asseguts: Conxita Agustí Alba i Francesc Agustí Macià, en Bolet .	1955  IMATGES / PAPER / FOTOGRAFIA	<b>317.020.174</b>	
Retrat de la família Blanch de Ca l'Evaristo.  Esteve Blanch Casassayas, Antònia Soler Pons i els seus fills Teresa Blanch Soler i Josep Blanch Soler.	1946 ca  IMATGES / PAPER / FOTOGRAFIA	<b>317.019.128</b>	
Retrat de la Família Cabañas.  D'esquerra a dreta: Nicolau Cabañas Salamero, Maritín Cabañas Salamero, Maria Salamero Cardó i Nicolau	1965  IMATGES / PAPER / FOTOGRAFIA	<b>317.019.213</b>	
Retrat de la família Colls Pla  Carmeta Pla i Rafel Colls Utset amb els seus fills Rosita Colls Pla i Pepet Colls Pla.	1926  IMATGES / PAPER / FOTOGRAFIA	<b>317.019.391</b>	
Retrat de la família de cal Pintoret.  Pepita Sala i en Josep Messeguer amb la Maria del Carmen Messeguer Sala en braços.	1946  IMATGES / PAPER / FOTOGRAFIA	<b>317.019.270</b>	
Retrat de la família de Cal Xicot.  D'esquerra a dreta: Melció Puigvert, Maria Encarnació Vivancos Fernández i Francisco Puigvert Doménech de	1970  IMATGES / PAPER / FOTOGRAFIA	<b>317.019.219</b>	

## FONS PERSONALS

699 DIVERSOS

028 JOSEP VALLS I ROCA (A) BAMBI

SS 699.028.5000

5000 IMATGES / / /

### CONTINGUT

ANYS / TIPOL. DOCUM.

ST

FOTO

Retrat de la família de Can Basart.

1965

317.021.240

D' esquerra a dreta: Josep Basart, Assumpció Arbós i en Ventura Basart de Can Basart.

IMATGES / PAPER /  
FOTOGRAFIA



Retrat de la família de Can Beya.

1931

317.019.301

De peu, d'esquerra a dreta: Rosa Sala Vindual, Pepita Sala, N.C. , Rosalia Vindual Vidal, N.C. i Salvador Pujol

IMATGES / PAPER /  
FOTOGRAFIA



Retrat de la família de Can Gascons.

1949

317.022.200

En Josep Sala Gascons, Remei Gascons Sureda i la Maria Mercè Sala Gacons (en un cotxet).

IMATGES / PAPER /  
FOTOGRAFIA

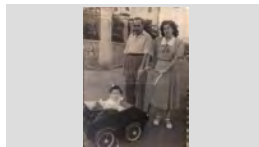

Retrat de la família de Can Joan Manco.

1968

317.019.183

D'esquerra a dreta: Antònia Roca Parés, la Cristina Arbó Roca i en Joan Baltrons Feliu de Can Joan Manco a la

IMATGES / PAPER /  
FOTOGRAFIA

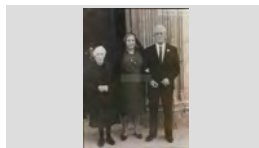

Retrat de la família de Can Juriola.

1969

317.021.221

Joan Agustí Baell , Montserrat Agustí Carbó i Lola Carbó Giralt, passejant un nadó en cotxet.

IMATGES / PAPER /  
FOTOGRAFIA



Retrat de la família de Can Potagrossa en un àpat.

1970

317.019.320

D'esquerra a dreta: Aurea Grau Sebastiá, Pascual Palau Mercader i Maria Mercader Lloveras de Can Potagrossaa.

IMATGES / PAPER /  
FOTOGRAFIA



Retrat de la família de Can Rafart.

1955

317.019.064

D'esquerra a dreta : Francisco Rafart, Dolors Llopert, Buenaventura Rafart i Leopoldo Rafart de Can Rafart.

IMATGES / PAPER /  
FOTOGRAFIA



Retrat de la família de Can Saragossa.

1950

317.020.342

D'esquerra a dreta: Joan Carbó Vila, Maria Palaudelmas Giralt , Angeleta Giralt Fornaguera i Josep Palaudelmas

IMATGES / PAPER /  
FOTOGRAFIA

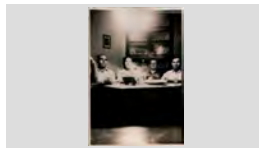

Retrat de la família Marquès.

1917

317.019.134

Josep Marqués i en Miquel Marquès, assegut N. C. de Can Turo Cadire que vivien a Cienfuegos.

IMATGES / PAPER /  
FOTOGRAFIA



## FONS PERSONALS

699 DIVERSOS

028 JOSEP VALLS I ROCA (A) BAMBI

SS 699.028.5000

5000 IMATGES / / /

## CONTINGUT

ANYS / TIPOL. DOCUM.

ST

FOTO

Retrat de la família Montero en una celebració.

1960

317.027.025

DRETES: MARTA SALA, CARLES ARPÍ MONTERO, MARIA ROQUET, JOAN BERNAT MONTERO,

IMATGES / PAPER /  
FOTOGRAFIA



Retrat de la família Montfuleda

1944

317.019.011

D' esquerra a dreta en Miquel Montfuleda Pujol, la Rosalía Vindual Vidal, Cristina Montfuleda Vindual (la

IMATGES / PAPER /  
FOTOGRAFIA



Retrat de la família Pi Coll.

1920

317.019.340

Asseguts, d'esquerra a dreta: Josep Pí Coll "tio Pepe", Pilar Pí Coll, Carme Pí Coll i Esteve Pí Coll; Drets: En

IMATGES / PAPER /  
FOTOGRAFIA



Retrat de la família Planiol.

1955

317.019.106

D'esquerra a dreta: Elvira Austrich Llirinós, Elvira Planiol Austrich, Jaume Planiol Austrich, Jaume Planiol Costa i

IMATGES / PAPER /  
FOTOGRAFIA



Retrat de la família Planiol.

1970

317.021.373

Jaume Planiol Austrich, la Dolors Clopés Barnés i la filla Maria Teresa Planiol Clopés

IMATGES / PAPER /  
FOTOGRAFIA

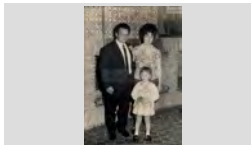

Retrat de la família Puigvert.

1948

317.019.387

Asseguts: En Melció Puigvert Catalá i en Joan Puigvert Catalá; Davant seu, els nens Mari Carme Puigvert Deyás

IMATGES / PAPER /  
FOTOGRAFIA



Retrat de la família Pujós.

1935

317.020.270

Drets, d'esquerra a dreta: Pepitu Pujós Ferrer, Rossita Pujós Ferrer, Jaume Pujós Ferrer, Teresa Pujós Ferrer i

IMATGES / PAPER /  
FOTOGRAFIA



Retrat de la família Rams.

1914

317.020.312

Drets d'esquerra a dreta: Josep Austrich Barnés, Pepa Austrich Barnés, Narcís Austrich Barnés, Joan Austrich

IMATGES / PAPER /  
FOTOGRAFIA



Retrat de la família Torrent Palauelmàs.

1943

317.022.275

D'esquerra a dreta: Antònia Palauelmas amb en Joan Torrent en braços, Josep Palauelmàs i Maria

IMATGES / PAPER /  
FOTOGRAFIA

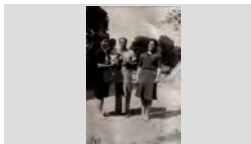

## FONS PERSONALS

699 DIVERSOS

028 JOSEP VALLS I ROCA (A) BAMBI

SS 699.028.5000

5000 IMATGES / / /

## CONTINGUT

ANYS / TIPOL. DOCUM.

ST

FOTO

Retrat de la família Vindual.

1946 ca

317.019.190

D'esquerra a dreta: Joaquim Vindual Vidal, Victòria Rodríguez Gonzalez, Cristina Vindual Vidal, Salvador

IMATGES / PAPER /  
FOTOGRAFIA



Retrat de la grup

1982

317.022.047

Narcís Pagés Palomeras en Ciset ,Eva Pagès Solé i Núria Solé Compañó.

IMATGES / PAPER /  
FOTOGRAFIA



Retrat de la parella de Cal Granot.

1934

317.019.332

Cristina Vidal Llorens i en Joaquim Vindual Fábregas

IMATGES / PAPER /  
FOTOGRAFIA

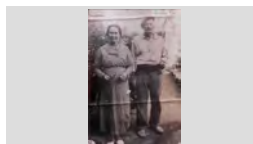

Retrat de la presentació d'unes noies en un escenari.

1965

317.025.174

D'esquerra a dreta: N.C.,Conxita Fusellas Adroher,Rosa Maria Luís Cabruja i Anna Costa Quintana

IMATGES / PAPER /  
FOTOGRAFIA

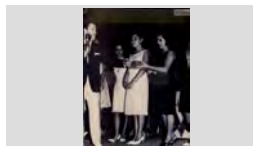

Retrat de lgrup.

1923

317.019.377

D'esquerra a dreta: Dolors Puigvert Catalá de Can Soques, Cristina Vindual Vidal de Ca l' Artau, Cristina

IMATGES / PAPER /  
FOTOGRAFIA



Retrat de nens a la sortida de l'església de Sant Romà.

1960

317.025.287

D'esquerra a dreta:N.C., Maria Teresa Ruscalleda Bancells de Can Navarro i darrere la Maria Dolors

IMATGES / PAPER /  
FOTOGRAFIA

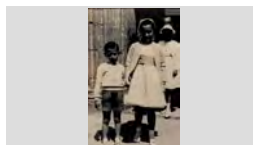

Retrat de noies a la sortida de l'església.

1963

317.025.391

D'esquerra a dreta: Carmen Gaitan Gil,Rosita Austrich Farnés i Pepita Sala Costa, Al darrere la Dolors Sala

IMATGES / PAPER /  
FOTOGRAFIA



RETRAT DE PARE I FILL PASSEJANT

1991

317.026.226

D'ESQUERRA A DRETA: BARTOMEU COMAS FORTS DE CAN PERDAL I JOSEP COMAS SERRAT

IMATGES / PAPER /  
FOTOGRAFIA



RETRAT DE PART DELS ASISTENS A UNA REUNIÓ O ASSEMBLEA

1982

317.026.134

A LA FILA CENTRAL ES PODEN RECONÈIXER D'ESQUERRA A DRETA: ENRIC CARCERENY

IMATGES / PAPER /  
FOTOGRAFIA



**FONS** PERSONALS

699 DIVERSOS

028 JOSEP VALLS I ROCA (A) BAMBI

SS 699.028.5000

5000 IMATGES / / /

**CONTINGUT****ANYS / TIPOL. DOCUM.****ST****FOTO**

RETRAT DE PARTICIPANS AL CAMPIONAT DE BILLAR AMERICÀ AL RESTAURANT RAIMONS PRIMERA FILA, D'ESQUERRA A DRETA: VICENS "EL RATA, EUGENI "EN BANYOLES", MERCÉ SUBIRATS

1972

317.027.361

IMATGES / PAPER /  
FOTOGRAFIA

Retrat de Pilar Cervià i un nadó.

1948

317.019.030

Pilar Cervià de Can Gardela amb el nadó Josep Valls Carreras en braços

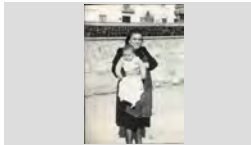
IMATGES / PAPER /  
FOTOGRAFIA

Retrat de qgrup

1955

317.020.321

D'esquerra a dreta: Pere Comas Ribas, Narcís Taulina Tuset, Alfons Coll i Pepet Colls.

IMATGES / PAPER /  
FOTOGRAFIA

Retrat de grup

1975

317.020.215

D'esquerra a dreta: Carmen Mestres, Maria Àngels Font, Amparo i Montserrat Saura Burguet

IMATGES / PAPER /  
FOTOGRAFIA

Retrat de quagrup

1950

317.025.231

D'esquerra a dreta: Maria Thos Trias de Cal Forro, Nuri Austrich de Can Miloca, Paquita Sais Austrich de Can

IMATGES / PAPER /  
FOTOGRAFIA

Retrat de quatre amics.

1956

317.022.243

D'esquerra a dreta: Joan Guinart en "Ganget", Pere Salvatella Espluga , en "Peret Sota", Jaume Grimal

IMATGES / PAPER /  
FOTOGRAFIA

RETRAT DE QUATRE GERMANS

1925

317.026.304

DRETES, D'ESQUERRA A DRETA: PEPETA SAIS PEIX, PELEGRÍ SAIS PEIX I PAQUITA SAIS PEIX;

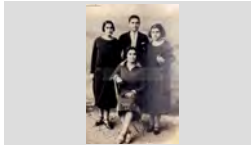
IMATGES / PAPER /  
FOTOGRAFIA

Retrat de quatre homes drets, en un parlament.

1990

317.025.071

D'esquerra a dreta: Ramón Lloveras Barbosa, José Gimeno Silvestre, Jordi Martínez Planas i Lluís Bordallo

IMATGES / PAPER /  
FOTOGRAFIA

Retrat de quatre homes en una moto amb sidecar.

1960

317.019.123

A sobre la moto en Pepito Agustí Baell de Can Juriola , darrere en Salvador Puigvert Burgada de Cal Moro (amb

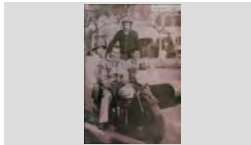
IMATGES / PAPER /  
FOTOGRAFIA

## FONS PERSONALS

699 DIVERSOS

028 JOSEP VALLS I ROCA (A) BAMBI

SS 699.028.5000

5000 IMATGES / / /

### CONTINGUT

ANYS / TIPOL. DOCUM.

ST

FOTO

Retrat de quatre homes en unes roques.

1945

317.025.367

D'esquerra a dreta, primera fila: Quimet Creus Sala, Pepito Colls Pla i Narcís Arbó Sala; Segona fila: Pepet Casteyó

IMATGES / PAPER /  
FOTOGRAFIA



Retrat de quatre nens amb bicicleta.

1954

317.021.252

D'esquerra a dreta: Joan Sala Montero, Antoni Casteyó Fontrodona, Jordi Boada Valentí i Joan Lloveras.

IMATGES / PAPER /  
FOTOGRAFIA



Retrat de quatre noies al Passeig.

1960

317.021. 120

D'esquerra a dreta: Lina Reguera, Maria Rosa Ribot, Juanita Reguera, Maria Munt Llinós i Mònica Munt

IMATGES / PAPER /  
FOTOGRAFIA



Retrat de quatre nois entaulats

1960

317.025.072

D'esquerra a dreta: Joan Antoni Giralt Benedico, Ricardo Planas Soliguer, Joan Abellan Barnés i Josep Soler; A la

IMATGES / PAPER /  
FOTOGRAFIA



Retrat de quatre parelles.

1967

317.021.230

D'esquerra a dreta: Cristina Vindual Vidal, Joan Tallada Martínez, Antònia Casado Colomer, Santiago Barnés

IMATGES / PAPER /  
FOTOGRAFIA



RETRAT DE QUATREDONES EN UNS  
GRONXADORS

1965

317.026.060

D'ESQUERRA A DRETA: COYA DULSAT LLINÁS,  
MARIA CARME PUIGVERT DEYÁS DE CAN SOQUES,

IMATGES / PAPER /  
FOTOGRAFIA

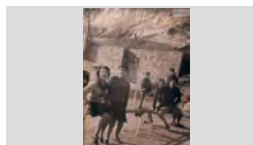

Retrat de sis joves a Santa Cristina.

1965

317.019.180

D'esquerra a dreta: Bartomeu Rusalleda Batlle, Joan Comas Ribas, José Nicolas Llorca en Lalo, Valentí Orpi

IMATGES / PAPER /  
FOTOGRAFIA



Retrat de tgrup

1970

317.025.180

D'esquerra a dreta: Anna Costa Quintana, Rosa Subirá Forcada de Can Paelladas i Luisa Vindual Rodríguez de

IMATGES / PAPER /  
FOTOGRAFIA



Retrat de tgrup

1987

317.021. 079

Drets, d'esquerra a dreta: Sebastià Bosch Parés, Jaume Barba Veguillas, Josep Maria Font Graupera;

IMATGES / PAPER /  
FOTOGRAFIA



## FONS PERSONALS

699	DIVERSOS		
028	JOSEP VALLS I ROCA (A) BAMBI	SS	699.028.5000
5000	IMATGES / / /		

CONTINGUT	ANYS / TIPOL. DOCUM.	ST	FOTO
Retrat de tres àvies D'esquerra a dreta: Joaquina Sala Pagés de Can Frigola, Maria Alimany Tomás de Can Teyra i Pepita Coll	1991 IMATGES / PAPER / FOTOGRAFIA	317.021.203	
Retrat de tres avis. D'esquerra a dreta: Carmen Llopart Relat ,Dolors Llopart Relat i Bonaventura Rafart Planas	1960 IMATGES / PAPER / FOTOGRAFIA	317.021. 195	
RETRAT DE TRES DONES D'ESQUERRA A DRETA: CATALINA OLIVÉ BOTA " LA CATUCA ",N.C. I N.C.	1948 IMATGES / PAPER / FOTOGRAFIA	317.026.045	
RETRAT DE TRES DONES D'ESQUERRA A DRETA: DOLORS AUSTRICH FARNÉS "CAL GORGE BLANC", N.C. I LOLITA	1960 IMATGES / PAPER / FOTOGRAFIA	317.028.072	
RETRAT DE TRES DONES D'ESQUERRA A DRETA: N. C., ANTONIA BAELL I EMILIA SERRA MASÓ	1945 IMATGES / PAPER / FOTOGRAFIA	317.027.007	
RETRAT DE TRES DONES D'ESQUERRA A DRETA: PEPETA SAIS PEIX DE CAN BIANKI, CRISTINA ABUYÉ RIBAS DE CAN CONTE I	1975 IMATGES / PAPER / FOTOGRAFIA	317.026.094	
RETRAT DE TRES DONES NATIDAD FÁBREGAS PLANAS DE CAN NITU, ANNA COSTA QUINTANA DE CA LA CONGS I MONTSE	1965 IMATGES / PAPER / FOTOGRAFIA	317.027.167	
Retrat de tres dones D'esquerra a dreta: Rosa Fontanet Franquet, Candelària Garcia Asensio i Antònia Alsina Fontana.	1998 IMATGES / PAPER / FOTOGRAFIA	317.019.193	
RETRAT DE TRES DONES A SA CALETA D'ESQUERRA A DRETA: QUIMETA PLANELLAS BARNÉS, MERCE BOSCH PARÉS I TERESITA BOSCH	1965 IMATGES / PAPER / FOTOGRAFIA	317.026.029	

**FONS PERSONALS**

699 DIVERSOS

028 JOSEP VALLS I ROCA (A) BAMBI

**SS** 699.028.5000

5000 IMATGES / / /

**CONTINGUT****ANYS / TIPOL. DOCUM.****ST****FOTO**

RETRAT DE TRES DONES AL CARRER

1930

**317.026.195**D'ESQUERRA A DRETA: ROSITA SAIS PEIX, DOLORS  
RIERA PORTÉS I JUANITA GALLART RIERAIMATGES / PAPER /  
FOTOGRAFIA

RETRAT DE TRES DONES CAMINANT

1945

**317.026.008**D'ESQUERRA A DRETA: MARIA BRUGUERA PONS,  
MERCE BOSCH PARÉS I MARIA AGUILÓIMATGES / PAPER /  
FOTOGRAFIA

Retrat de tres dones en un bar.

1955

**317.019.206**D'esquerra a dreta: Pepita Borrell, Lolita Carbó Frigola i  
Luz Celada Garrido.IMATGES / PAPER /  
FOTOGRAFIA

Retrat de tres dones en un camí.

1960

**317.021.341**D'esquerra a dreta: Anita Torras Corcoll de Can Torras,  
Àngela Esqueu Valls de Can Pelaburros i Nati LloverasIMATGES / PAPER /  
FOTOGRAFIA

RETRAT DE TRES DONES EN UNS JARDINS

1943

**317.026.370**D'ESQUERRA A DRETA: MARIA CABRUJA  
ROMAGUERA, PILAR RIBAS VIÑOLAS I LOLA FAURIAIMATGES / PAPER /  
FOTOGRAFIA

Retrat de tres dones.

1975

**317.019.027**D'esquerra a dreta: Maria Ramón Castany, Remedios  
Gamez Martínez i JosefinaIMATGES / PAPER /  
FOTOGRAFIA

Retrat de tres dones.

1970

**317.019.155**D'esquerra a dreta: Rosita Biñana, Angeleta Aulet i la  
Maria Biñana.IMATGES / PAPER /  
FOTOGRAFIA

Retrat de tres dones.

1996

**317.019.276**D'esquerra adreta: Maria LLirinós, Anna Costa Quintana i  
Rosa Montero Fulla al Passeig Camprodón i ArrietaIMATGES / PAPER /  
FOTOGRAFIA

Retrat de tres familiars de Can Tut.

1975

**317.021. 106**D'esquerra a dreta: Romà Barnés Vila, Silvestre Barnés  
Vila i Joan Barnés Vila de Can Tut.IMATGES / PAPER /  
FOTOGRAFIA





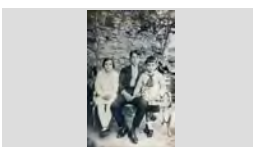

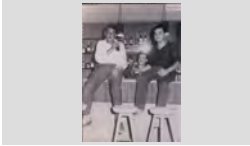

<b>FONS</b>	PERSONALS
699	DIVERSOS
028	JOSEP VALLS I ROCA (A) BAMBI <span style="float: right;">SS 699.028.5000</span>
5000	IMATGES / / /

CONTINGUT	ANYS / TIPOL. DOCUM.	ST	FOTO
Retrat de tres germanes. D'esquerra a dreta: Maribel Pastor Agustí, Anna Maria Pastor Agustí i Cristina Pastor Agustí.	1973 IMATGES / PAPER / FOTOGRAFIA	317.021.124	
RETRAT DE TRES GERMANS FILOMENA ARMENGOL RIBERA, JOAN ARMENGOL RIBERA "EL SONORO" I AGUSTÍ ARMENGOL	1928 IMATGES / PAPER / FOTOGRAFIA	317.026.138	
Retrat de tres germans D'esquerra a dreta: Josep Barnés Ramón, Roser Barnés Ramón i Quimet Barnés Ramón de can Tut.	1941 IMATGES / PAPER / FOTOGRAFIA	317.021.229	
Retrat de tres germans. D'esquerra a dreta: Gertrudis Pol Trainer, Joaquim Pol Trainer i Teresa Pol Trainer.	1924 IMATGES / PAPER / FOTOGRAFIA	317.021.158	
Retrat de tres germans. D'esquerra a dreta: Mateo Costa Fusté, Koke Costa Fusté i Carlos Costa Fusté de Can Gardela	1969 IMATGES / PAPER / FOTOGRAFIA	317.025.325	
Retrat de tres germans. Rafel Carbó Giralt, Maria Carbó Giralt i la Lola Carbó Giralt	1966 IMATGES / PAPER / FOTOGRAFIA	317.021.096	
RETRAT DE TRES HOMES DRETS: CARLES CARDONA REIXACH; ASSEGUTS: LLUÍS BARNÉS POU I RAFEL MOLNÉ ANDREU	1959 IMATGES / PAPER / FOTOGRAFIA	317.027.198	
RETRAT DE TRES HOMES AL CARRER D'ESQUERRA A DRETA: JOSEP MARQUÉS ARTAU DE CAL CAP BLANC, JAUME MONTFULLEDA SALA	1955 IMATGES / PAPER / FOTOGRAFIA	317.026.159	
RETRAT DE TRES HOMES ASSEGUTS D'ESQUERRA A DRETA: JOSEP LLORENS VALLS, JOAN RIBAS PLANIOL I JORDI REGUANT ALSINA	1959 IMATGES / PAPER / FOTOGRAFIA	317.027.296	

## FONS PERSONALS

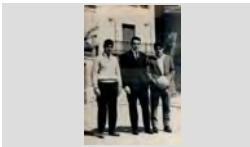
699	DIVERSOS	
028	JOSEP VALLS I ROCA (A) BAMBI	SS 699.028.5000
5000	IMATGES / / /	

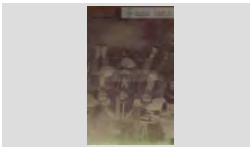
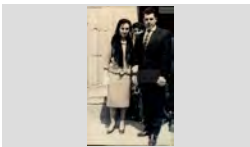
CONTINGUT	ANYS / TIPOL. DOCUM.	ST	FOTO
RETRAT DE TRES HOMES EN UN BAR  D'ESQUERRA A DRETA: NARCÍS COLL TAULINA, BARTOMEU RUSCALLEDA BATLLE I LLUÍS VENTURA	1962  IMATGES / PAPER / FOTOGRAFIA	<b>317.027.079</b>	
Retrat de tres homes en un mirador.  D'esquerra a dreta: Josep Rafart Llopart, Jaume Bosch Martí i Salvador Austrich Llirinós	1975  IMATGES / PAPER / FOTOGRAFIA	<b>317.021.201</b>	
RETRAT DE TRES HOMES EN UN PORT  D'ESQUERRA A DRETA: JAUME DULSAT LLINÁS, JOAN FÁBREGAS PLÁ I JOAN MANEL BLASCO PÍ	1979  IMATGES / PAPER / FOTOGRAFIA	<b>317.026.369</b>	
RETRAT DE TRES HOMES EN UNA BARCA DE CAN JURIOLA  D'ESQUERRA A DRETA: FRANCESC RUBIÑO FONT DE CAN RUBIÑO, AGUSTÍ AGUSTÍ MACIÀ I JOAN	1975  IMATGES / PAPER / FOTOGRAFIA	<b>317.026.140</b>	
RETRAT DE TRES HOMES ENTAULATS  D'ESQUERRA A DRETA: ENRIC REGUANT ALSINA DE CAN BENIGNO, SALVADOR SOLER PUJOL DE	1965  IMATGES / PAPER / FOTOGRAFIA	<b>317.027.137</b>	
RETRAT DE TRES JOVES AMB UNA PILOTA DE FUTBOL  D'ESQUERRA A DRETA: MÁXIM ARBÓ GONZÁLEZ, JOAN AGUSTÍ OLIVÉ I JOAN LORENZO ALDRICH	1963  IMATGES / PAPER / FOTOGRAFIA	<b>317.026.081</b>	
Retrat de tres joves asseguts en una taula.  D'esquerra a dreta: Lola Colls Llinás, Jaume Mullera i Venturita Schilling Duran	1942  IMATGES / PAPER / FOTOGRAFIA	<b>317.022.131</b>	
Retrat de tres joves entre cotxes antics.  D'esquerra a dreta: N. C., Narcís Sais Vidal del "Chorro" i Joan Soler de Cal Nin.	1935  IMATGES / PAPER / FOTOGRAFIA	<b>317.019.195</b>	
Retrat de tres joves.  D'esquerra a dreta: Quimeta Planellas Barnés, Montserrat Barnés de Ca la Rosita Felip i en Joan Macià	1960  IMATGES / PAPER / FOTOGRAFIA	<b>317.022.026</b>	

**FONS PERSONALS**

699 DIVERSOS

028 JOSEP VALLS I ROCA (A) BAMBI

SS 699.028.5000

5000 IMATGES / / /

**CONTINGUT****ANYS / TIPOL. DOCUM.****ST****FOTO**

RETRAT DE TRES NENES

1953

317.026.154

D'ESQUERRA A DRETA: ANTONIA AGUSTÍ BOIX,  
MERCE OLIVA SEBA DE CAL OLIVA I CARMENIMATGES / PAPER /  
FOTOGRAFIA

Retrat de tres nenes

1949

317.025.337

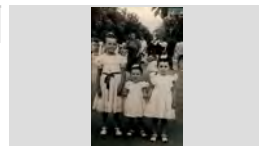
D'esquerra a dreta: Cristina Vindual Rodríguez, Roser  
Montfulleda Vindual i Cristina Montfulleda VindualIMATGES / PAPER /  
FOTOGRAFIA

Retrat de tres nenes

1949

317.025.324

Dreta: Cristina Montfulleda Vindual; Assegudes: Maria  
Asunción Comas Moré i Roser Montfulleda VindualIMATGES / PAPER /  
FOTOGRAFIA

Retrat de tres nenes.

1960

317.021.348

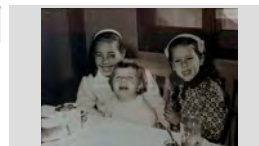
D'esquerra a dreta: Maria Carme Schilling Fontrodona de  
Can Schilling, Maria Alsina Llinàs de Can Cintet iIMATGES / PAPER /  
FOTOGRAFIA

Retrat de tres nens

1946

317.022.307

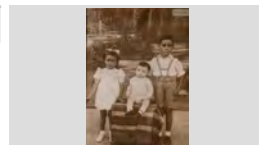
D'esquerra a dreta: Rossita Torrent Palauelmas, Josep  
Torrent Palauelmas i Joan Torrent PalauelmasIMATGES / PAPER /  
FOTOGRAFIA

Retrat de tres nens

1965

317.020.189

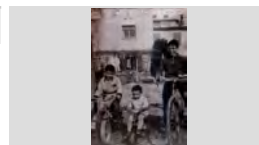
Joan Carles Gallart Torras , Xavier Gallart Torras de Can  
Trons i en Manel Ingles Esqueu de Can Pelaburros.IMATGES / PAPER /  
FOTOGRAFIA

Retrat de tres nens

1966

317.021.062

D'esquerra a dreta: Mateo Costa Fusté, Heriberto  
Sanfranco Fusté i Carlos Costa Fusté disfressats.IMATGES / PAPER /  
FOTOGRAFIA

Retrat de tres nens a la platja.

1955

317.021.094

Maria Carme Schilling Fontrodona, Pere Montalts García  
i Maria Rosa Vila Alsina.IMATGES / PAPER /  
FOTOGRAFIA

Retrat de tres nens asseguts en un banc.

1928

317.025.374

D'esquerra a dreta: Sebastià Bosch Parés, Maria  
Bruguera Pons i Merce Bosch ParésIMATGES / PAPER /  
FOTOGRAFIA

**FONS PERSONALS**

699 DIVERSOS

028 JOSEP VALLS I ROCA (A) BAMBI

**SS** 699.028.5000

5000 IMATGES / / /

**CONTINGUT**

**ANYS / TIPOL. DOCUM.**

**ST**

**FOTO**

Retrat de tres nens en una porta.

1965

**317.022.021**

D'esquerra a dreta: Francesc Costa Fernandez ,Abel Costa Fernandez de Ca la Patro i en Joaquim Vilà

IMATGES / PAPER /  
FOTOGRAFIA



Retrat de tres nens.

1934

**317.019.095**

Cecilia Sais Planet de Cal Recader Sais, la Rosalia Vindual Vidal de Cal Granot i davant seu en Josep Sais

IMATGES / PAPER /  
FOTOGRAFIA



Retrat de tres nens.

1958

**317.020.261**

D'esquerra a dreta: Jaume Pujós Tresserras ,Enriqueta Riera Sureda i Salvador Pujós Tresserras

IMATGES / PAPER /  
FOTOGRAFIA

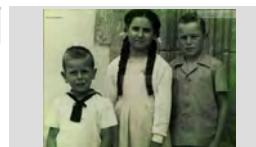

Retrat de tres nens.

1949

**317.025.220**

German Cartés Sala,Margarita Llinás Puigvert i Cristina Montfulleda Vindual

IMATGES / PAPER /  
FOTOGRAFIA



Retrat de tres noies

1940

**317.020.137**

D'esquerra a dreta: Lola Ramon Castany, Conxita i Lola Congs.

IMATGES / PAPER /  
FOTOGRAFIA



Retrat de tres noies a la platja de Lloret.

1971

**317.025.116**

D'esquerra a dreta: Maria Angels Gimeno González, Conxita Ros Garcés i Carme Abuyé Font

IMATGES / PAPER /  
FOTOGRAFIA



RETRAT DE TRES NOIES CAMINANT

1935

**317.026.351**

D'ESQUERRA A DRETA: LOLA FAURIA COLL, ANTONIA SAYROL ARAÑÓ I N.C.

IMATGES / PAPER /  
FOTOGRAFIA



Retrat de tres noies en un hort.

1954

**317.025.149**

D'esquerra a dreta: Marta Barnés García,Gracieta Roig Fontrodona i Casimira Carbonell Vila

IMATGES / PAPER /  
FOTOGRAFIA



Retrat de tres noies.

1943

**317.020.072**

D'esquerra a dreta: Lola Vila Illas de Can Lleva, la Maria Ramón Castany i la Lola Ramon de Can Dauret

IMATGES / PAPER /  
FOTOGRAFIA



**FONS PERSONALS**

699 DIVERSOS

028 JOSEP VALLS I ROCA (A) BAMBI

SS 699.028.5000

5000 IMATGES / / /

**CONTINGUT**

ANYS / TIPOL. DOCUM.

ST

FOTO

Retrat de tres noies.

1962

317.021. 089

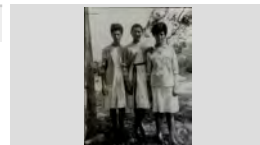
D'esquerra a dreta: Montserrat Obiols Lloveras de Cal  
Tòfol Garriga, Teresa Blanch Soler de Ca l'Evaristo iIMATGES / PAPER /  
FOTOGRAFIA

Retrat de tres noies.

1955

317.019.002

Pepita Illa, Maria Rodriguez i Teresita Pons.

IMATGES / PAPER /  
FOTOGRAFIA

Retrat de tres nois

1923

317.021. 199

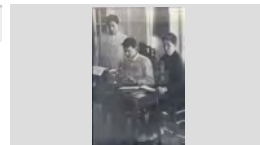
D'esquerra a dreta: Bonaventura Leal Andreu, Esteve  
Fàbregas Barri i Lluís Soler Bardera a les escolesIMATGES / PAPER /  
FOTOGRAFIA

Retrat de tres paletes

1955

317.022.027

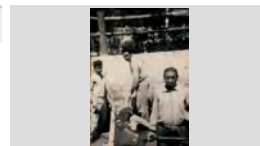
D'esquerra a dreta: Josep Llorens Valls en "Joselín",  
Josep Soler Llorens "noi cervell" i Faustino FrancoIMATGES / PAPER /  
FOTOGRAFIA

Retrat de tres parelles

1959

317.022.208

D'esquerra a dreta: Paco Costas López, Vicenta  
Fernandez Morales, Pere Vilà Rayo, Antònia Baltrons  
LA MASIA DEL PINARIMATGES / PAPER /  
FOTOGRAFIA

Retrat de tres parelles de joves.

1954

317.019.207

D'esquerra a dreta: Pere Vilà Rayo, Maria Mateo  
Hernando, Lolita Carbó Frigola, Darwin Ribas Vila,IMATGES / PAPER /  
FOTOGRAFIA

Retrat de tres persones en un mirador.

1975

317.025.254

Maria Concepció Fusellas Adroher, Asunció Adroher  
Riera i Ventura Fusellas Cruz de Can BarrinasIMATGES / PAPER /  
FOTOGRAFIA

Retrat de tres persones menjant.

1955

317.019.315

D'esquerra a dreta: Jaume Ciuró Baxibern, Narcís  
Lloveras Llirinós i Montserrat Garriga Ramis.IMATGES / PAPER /  
FOTOGRAFIARETRAT DE UNS HOMES ASSEGUTS EN UNES  
GARRAFES  
ENTRE ELLS ES PODEN RECOENIXER EN JOAN  
RIBAS "EL NANO" I EN JOSEP VALLS ROCA

1965

317.026.118

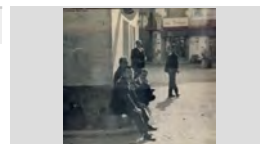
IMATGES / PAPER /  
FOTOGRAFIA

**FONS** PERSONALS

699 DIVERSOS

028 JOSEP VALLS I ROCA (A) BAMBI

**SS** 699.028.5000

5000 IMATGES / / /

**CONTINGUT****ANYS / TIPOL. DOCUM.****ST****FOTO**

Retrat de'estudi

1940

**317.022.280**

Maria Palaudelmàs Giralte de Can Xardó.

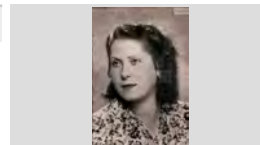
IMATGES / PAPER /  
FOTOGRAFIA

Retrat de grup

1967

**317.025.005**D'esquerra a dreta: Anna Costa Quintana, Maria del  
Pilar, Maria Mercé Bagudanch Magí, Marisol Fontanals,IMATGES / PAPER /  
FOTOGRAFIA

Retrat del matrimoni Valls.

1935

**317.019.114**Rosa Gelabert Palau i en Narcís Valls Tortós de Can  
Ribalaigua.IMATGES / PAPER /  
FOTOGRAFIA

RETRAT DEL CASAMENT LLORENS - LÓPEZ

1961

**317.019.066**Retrat del casament Llorens - López a Sa Caleta, darrere  
es veu el castell d'en Plaja. D'esquerra a dreta: TrinidadIMATGES / PAPER /  
FOTOGRAFIA

Retrat del grup

1950

**317.019.204**Pepeta Domènech amb dos nens N. C. al Passeig Jacint  
Verdaguer, al fons el Bar Garbí.IMATGES / PAPER /  
FOTOGRAFIA

Retrat del matrimoni Daura.

1945

**317.019.041**

Mariano González Rigalós i la Francisca Torres Juanhuix

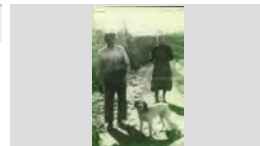
IMATGES / PAPER /  
FOTOGRAFIA

Retrat del matrimoni de Can Barrinas.

1975

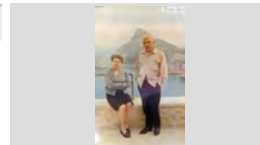
**317.022.253**Assumpció Adroher Riera i Ventura Fusellas Cruz de  
Can Barrinas.IMATGES / PAPER /  
FOTOGRAFIA

Retrat del matrimoni Vilà.

1920

**317.019.113**

Isidre Vilà i Gràcia Illas, pares de Quimet Vilà "En Lleva".

IMATGES / PAPER /  
FOTOGRAFIARetrat dels amos i treballadors de EL RELICARIO en  
una visita a les caves Castellblanch

1960

**317.025.249**Es poden reconèixer en Joan Macià Andreu, Kati Vidal  
Pí, Joan Antoni Giralte Benedico, Josep Macià Tibau,IMATGES / PAPER /  
FOTOGRAFIA

**FONS PERSONALS**

699 DIVERSOS

028 JOSEP VALLS I ROCA (A) BAMBI

**SS** 699.028.5000

5000 IMATGES / / /

**CONTINGUT**

**ANYS / TIPOL. DOCUM.**

**ST**

**FOTO**

RETRAT DELS CAMBRERS I ARTISTES DE LA SALA DE FESTES EL RELICARIO  
PRIMERA FILA, D'ESQUERRA A DRETA: N.C. I JUAN SOLER SOLER; SEGONA FILA: ANTONIO VILA

1977

**317.026.091**

IMATGES / PAPER /  
FOTOGRAFIA



RETRAT DELS GEGANTS DE LLORET

1994

**317.027.242**

ES NAIS I MISS LING , AL DAVANT UNS CAP GROSSOS

IMATGES / PAPER /  
FOTOGRAFIA

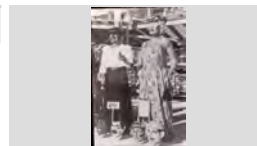

Retrat dels germans Agustí.

1975

**317.019.052**

D'esquerra a dreta: Joan Agustí Macià, Agustí Agustí Macià, Pepeta Agustí Macià i Vicens Agustí Macià de

IMATGES / PAPER /  
FOTOGRAFIA

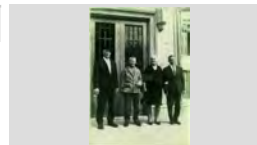

Retrat dels germans de Can Tut.

1964

**317.019.237**

D'esquerra a dreta: Romà Barnés Vila, Silvestre Barnés Vila i en Joan Barnés Vila de Can Tut.

IMATGES / PAPER /  
FOTOGRAFIA



Retrat dels germans Gallart Torras

1964

**317.020.035**

D'esquerra a dreta: Anna Maria Gallart Torras, Xavier Gallart Torras i Joan Carles Gallart Torras.

IMATGES / PAPER /  
FOTOGRAFIA



Retrat dels germans Valls, de Can Ribalaigua.

1941

**317.019.025**

Rosa Valls Roca, en Joan Valls Roca i Josep Valls Roca (nen dintre del cotxet).

IMATGES / PAPER /  
FOTOGRAFIA

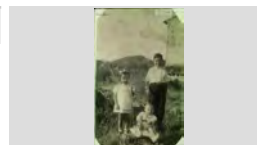

Retrat den grup

1958

**317.020.012**

Primer fila, d'esquerra a dreta: Antònia Fresneda Moreno, Maria Fontrodona Xifro, Venturita Schilling

IMATGES / PAPER /  
FOTOGRAFIA



RETRAT DONA

1936

**317.026.144**

CONXITA PIGUILLEM BASSAS

IMATGES / PAPER /  
FOTOGRAFIA

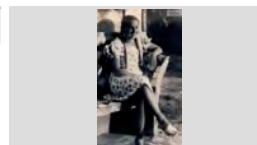

RETRAT DONA

1942

**317.027.153**

PILART RAFART PUIG DE CAN RAFART

IMATGES / PAPER /  
FOTOGRAFIA

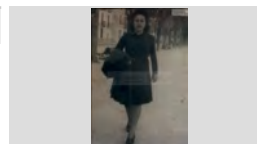

**FONS** PERSONALS

699 DIVERSOS

028 JOSEP VALLS I ROCA (A) BAMBI

**SS** 699.028.5000

5000 IMATGES / / /

**CONTINGUT****ANYS / TIPOL. DOCUM.****ST****FOTO**

RETRAT DONA

1955

**317.026.267**CARME BOSCH UTSET ASSEGUDA AL PASSEIG  
MARÍTIM DE TOSSA DE MARIMATGES / PAPER /  
FOTOGRAFIA

RETRAT DONA DISFRESSADA

1947

**317.026.266**PEPITA REBOLLO TIBAU VESTIDA DE MONTJA EN  
UNA REPRESENTACIÓ TEATRALIMATGES / PAPER /  
FOTOGRAFIA

RETRAT DONA I DOS NENS CAMINANT

1950

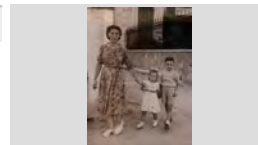
**317.026.384**ROSA ARBÓ ROCA, ASSUMPCIÓ LLIRINÓS ARBÓ I  
JOSEP LLIRINÓS ARBÓ DE CA LA PAUAIMATGES / PAPER /  
FOTOGRAFIA

RETRAT DONA I NENA

1964

**317.028.059**LA MIMI RUSCALLEDA TRESSERRAS EN BRAÇOS  
DE LA MARIA RUSCALLEDA GALLART DE CALIMATGES / PAPER /  
FOTOGRAFIA

RETRAT DONA PEScant A LA RIERA

1943

**317.026.361**

LOLA FAURIA COLL DE LA MASIA DEL ROSER

IMATGES / PAPER /  
FOTOGRAFIA

RETRAT DONES

1997

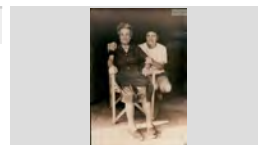
**317.027.115**D'ESQUERRA A DRETA: MARIA BOADAS BANCELLS  
DE CA LA MARE NO VOL I MONTSERRAT OBIOLSIMATGES / PAPER /  
FOTOGRAFIA

Retrat dos nois recolzats en una barra

1958

**317.025.320**D'esquerra a dreta: Ricardo Planas Soliguer de Ca la  
Pasotera i Joan Antoni Giralt Benedico de CanIMATGES / PAPER /  
FOTOGRAFIA

Retrat dues parelles.

1999

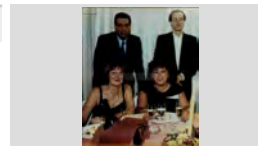
**317.019.162**Drets: En Joan Soliguer Cabruja i l' Esteve Fábregas  
Rebollo; Assegudes : La Griselda Fábregas Rebollo i laIMATGES / PAPER /  
FOTOGRAFIA

RETRAT D'UNA DONA

1996





**317.027.175**

ANNA PLANIOL RIBERA DE CAL BESONS

IMATGES / PAPER /  
FOTOGRAFIA

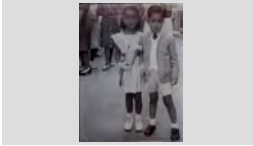
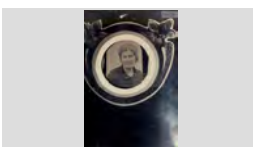

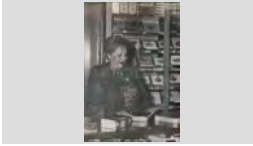
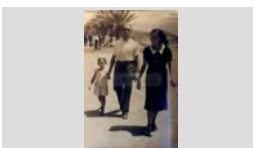
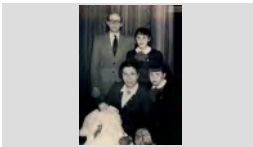

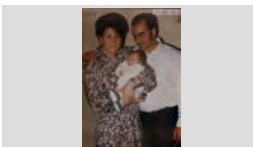
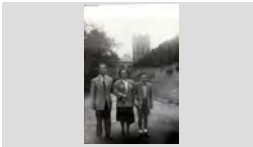





<b>FONS</b>	PERSONALS
699	DIVERSOS
028	JOSEP VALLS I ROCA (A) BAMBI <span style="float: right;">SS 699.028.5000</span>
5000	IMATGES / / /

CONTINGUT	ANYS / TIPOL. DOCUM.	ST	FOTO
RETRAT E DOS NENS LURDES BARNÉS I LLUÍS BARNÉS POU	1945 IMATGES / PAPER / FOTOGRAFIA	317.027.252	
Retrat emmarcat Marina Codina Rodés de Can Mistus	1910 IMATGES / PAPER / FOTOGRAFIA	317.025.303	
Retrat en un àpat. d'esquerra a dreta: Josep Jordá Agustí, en Bitlloc i Joan Teyra Alimany, el noi Teyra	1965 IMATGES / PAPER / FOTOGRAFIA	317.025.051	
Retrat estanquera Paquita Gelabert Metje	1995 IMATGES / PAPER / FOTOGRAFIA	317.021.336	
RETRAT FAMILIAL CAMINANT TERESA FÁBREGAS FONT (NENA), FRANCESC FÁBREGAS CASTELLS I FRANCESCA FONT MACIÀ	1940 IMATGES / PAPER / FOTOGRAFIA	317.027.397	
RETRAT FAMÍLIA DRETS: ESTEVE FÁBREGAS BARRI I ANNA ROSA FÁBREGAS REBOLLO; ASSEGUDA: CARME	1954 IMATGES / PAPER / FOTOGRAFIA	317.026.265	
RETRAT FAMÍLIA LLORENS PADRÉ DRETES, D'ESQUERRA A DRETA: ROSARIO LLORENS PADRÉ, ROMÀ LLORENS PADRÉ, I CARME	1930 IMATGES / PAPER / FOTOGRAFIA	317.027.399	
Retrat família Barnés Obiols Montserrat Obiols Lloveras, Sebastià Barnés Guitart i el nadó Sebastià Barnés Obiols de Can Pepet del Mas.	1976 IMATGES / PAPER / FOTOGRAFIA	317.020.392	
RETRAT FAMÍLIA BATLLE MARLÉS D'ESQUERRA A DRETA: ALBERT BATLLE NICOLAU, CRISTINA MARLÉS CASALÍ I ALBERT BATLLE	1952 IMATGES / PAPER / FOTOGRAFIA	317.026.215	

## FONS PERSONALS

699	DIVERSOS		
028	JOSEP VALLS I ROCA (A) BAMBI	SS	699.028.5000
5000	IMATGES / / /		

CONTINGUT	ANYS / TIPOL. DOCUM.	ST	FOTO
RETRAT FAMÍLIA DE CAL DRAGÓ D'ESQUERRA A DRETA: PEPITO RUSCALLEDA BATLLE, SOFIA RUSCALLEDA BATLLE, NARCÍS	1956 IMATGES / PAPER / FOTOGRAFIA	317.027.217	
Retrat família de Can Deri. Dret: Jordi Heredia González; Asseguts: Marc Heredia González, Joan Heredia Jordi i Mari Carmen González.	1990 IMATGES / PAPER / FOTOGRAFIA	317.020.223	
RETRAT FAMÍLIA DURAN PASTOR CRISTINA PASTOR AGUSTÍ DE CAN PASTOR, EL NADÓ TONI DURÁN PASTOR I TONI DURÁN JUAN	1999 IMATGES / PAPER / FOTOGRAFIA	317.028.091	
RETRAT FAMÍLIA ESQUIN AGUSTÍ ALEJANDRO ESQUIN CHERTA, ANABEL ESQUIN AGUSTÍ I MARGARITA AGUSTÍ OLIVÉ DE CAN BOLET	1967 IMATGES / PAPER / FOTOGRAFIA	317.028.051	
RETRAT FAMÍLIA FAURIA COLL D'ESQUERRA A DRETA: JAUME FAURIA BOSCH, LOLA FAURIA COLL, ROSA COLL GUINART, JULIA	1930 IMATGES / PAPER / FOTOGRAFIA	317.026.375	
RETRAT FAMÍLIA MERCADER PONT D'ESQUERRA A DRETA: ANTONIO MERCADER PONT, MONTSERRAT MERCADER PONT, MIQUEL	1953 IMATGES / PAPER / FOTOGRAFIA	317.026.189	
RETRAT FAMÍLIA TALADA MARTÍNEZ EN JOAN TALLADA MASCARÓS DE CAN TALLADA I AZUCENA MARTÍNEZ EGUREN AMB ELS SEUS FILLS	1945 IMATGES / PAPER / FOTOGRAFIA	317.026.224	
RETRAT FAMÍLIA TALLADA MARTÍNEZ DRETS, D'ESQUERRA A DRETA: JOSEP TALLADA MARTÍNEZ, ANNA MARIA TALLADA MARTÍNEZ I	1957 IMATGES / PAPER / FOTOGRAFIA	317.027.338	
Retrat família. D'esquerra a dreta: En Juanillo Martínez Codina ,Diego Martinez Uroz i Nuri Codina Masoliver .	1940 IMATGES / PAPER / FOTOGRAFIA	317.020.047	

**FONS PERSONALS**

699 DIVERSOS

028 JOSEP VALLS I ROCA (A) BAMBI

**SS** 699.028.5000

5000 IMATGES / / /

**CONTINGUT**

**ANYS / TIPOL. DOCUM.**

**ST**

**FOTO**

RETRAT FAMILIAR A LA PORTA DE LA ESGLÉSIA

1970

**317.026.102**

CRISTINA ABUYÉ RIBAS, ANTONIO MATA ABUYÉ I ANTONIO MATA VENTURA DE CAN MATAS; AL

IMATGES / PAPER /  
FOTOGRAFIA

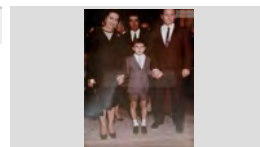

Retrat felicitació de Nadal.

1998

**317.025.333**

Laia Gilibert Pastor de Can Pastor

IMATGES / PAPER /  
FOTOGRAFIA



RETRAT GRUP A LA PORTA D'UNA ERMITA

1997

**317.027.179**

ANNA DOMÉNECH COLL, MARIA TERESA COLL VILA I JOAN DOMÉNECH MONER

IMATGES / PAPER /  
FOTOGRAFIA

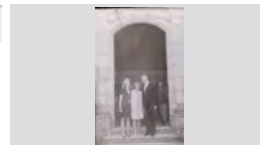

RETRAT GRUP D'AVIS

1992

**317.028.155**

DRETS, D'ESQUERRA A DRETA: JOAQUIM VILA ILLAS, N.C. I N.C.; ASSEGUTS: JOSEP RAURELL

IMATGES / PAPER /  
FOTOGRAFIA



RETRAT GRUP DE NENS

1979

**317.028.171**

DISFRESSATS A LA FESTA DE CELEBRACIÓ DEL ANY INTERNACIONAL DEL NEN

IMATGES / PAPER /  
FOTOGRAFIA



Retrat grup.

1935

**317.021.003**

D'esquerra a dreta: Victòria Valls Raurell, N. C., Ramon Ribas Valls, Antònia Ribas Valls, N. C. i Joan Valls Sala.

IMATGES / PAPER /  
FOTOGRAFIA



Retrat grup.

1964

**317.021.036**

D'esquerra a dreta: Francisco Cama Roig, Angeleta Graupera Miquel i en Josep Carbó Vila.

IMATGES / PAPER /  
FOTOGRAFIA

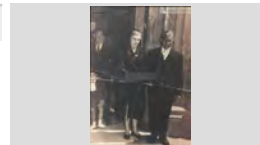

Retrat grup.

1945

**317.019.102**

Es poden reconèixer, dretes: Concepció Font Pujol ( la de l'esquerra). Ajupits: El segon per l'esquerra Pere

IMATGES / PAPER /  
FOTOGRAFIA



RETRAT HOME

1970 ca

**317.026.002**

JAUME DULSAT LLINÁS

IMATGES / PAPER /  
FOTOGRAFIA

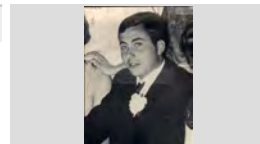

**FONS** PERSONALS

699 DIVERSOS

028 JOSEP VALLS I ROCA (A) BAMBI

**SS** 699.028.5000

5000 IMATGES / / /

**CONTINGUT****ANYS / TIPOL. DOCUM.****ST****FOTO**

RETRAT HOME MOSTRAN TROFEUS

1996

**317.027.275**MIQUEL JOALS MATIES "EL NOI PATELET" CAMPIÓ  
D'ESPANYA DE TIR OLÍMPIC CATEGORIA VETERANSIMATGES / PAPER /  
FOTOGRAFIA

RETRAT MARE I FILL

1931

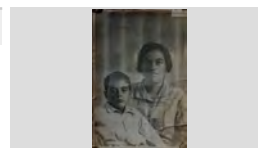
**317.027.282**LEOCADIA SALICRÚ RODÉS I JOAN PUIGVERT  
SALICRÚ DE CAL BURRIQUEÑOIMATGES / PAPER /  
FOTOGRAFIA

RETRAT MARE I FILL

1986

**317.026.237**MARIA LUISA BENITO BILBAO I JOSEP AGUSTÍ  
BENITOIMATGES / PAPER /  
FOTOGRAFIA

Retrat mare i fill

1985

**317.022.298**Nati Giralt Giralt i Quim Planellas Giralt, de Can Gustuo  
LeyIMATGES / PAPER /  
FOTOGRAFIA

RETRAT MARE I FILLA

1950

**317.026.113**MARIA MORÉ BASSART DE CAN MORÉ AMB LA  
SEVA FILLA MARIA ASUNCIÓ COMAS MORÉIMATGES / PAPER /  
FOTOGRAFIA

Retrat mare i filla

1937

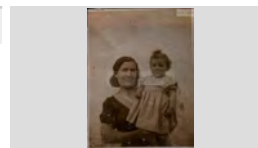
**317.022.336**Rosita Frigola Tarrés i la nena Lolita Carbó Frigola de  
Can CarbóIMATGES / PAPER /  
FOTOGRAFIA

RETRAT MARE I FILL

1944

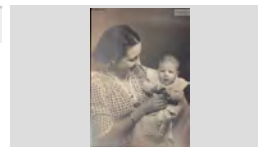
**317.027.126**CRISTINA MONER BASSART DE CAN GRAU BALLEM  
I JOAN DOMÉNECH MONERIMATGES / PAPER /  
FOTOGRAFIA

Retrat matrimoni

1955

**317.020.356**Marina Regí Puig i Amadeu Ribas Guitarra , de Can  
Sargas.IMATGES / PAPER /  
FOTOGRAFIA

RETRAT NADÓ





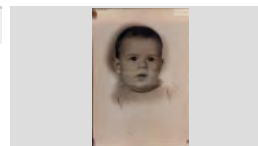

1951

**317.027.151**

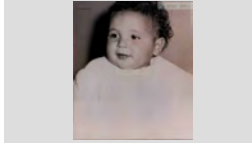
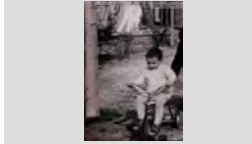
JOSEP COMAS MORÉ DE CAN MORÉ

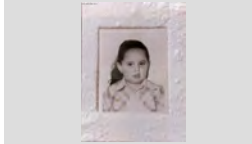
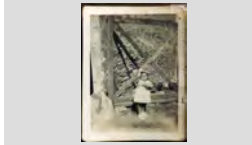
IMATGES / PAPER /  
FOTOGRAFIA

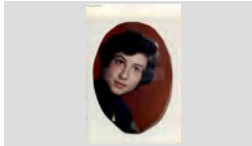
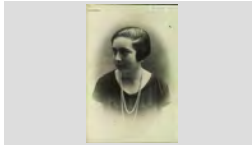
<b>FONS</b>	PERSONALS
699	DIVERSOS
028	JOSEP VALLS I ROCA (A) BAMBI <span style="float: right;">SS 699.028.5000</span>
5000	IMATGES / / /

CONTINGUT	ANYS / TIPOL. DOCUM.	ST	FOTO
Retrat nadó. Joan Carles Gallart Torras, de Can Trons.	1959 IMATGES / PAPER / FOTOGRAFIA	<b>317.020.167</b>	
Retrat nen Xavier Gallart Torras de Can Trons	1965 IMATGES / PAPER / FOTOGRAFIA	<b>317.020.039</b>	
Retrat nen. Josep Maria Riera Carbonell de Can Sargantana	1955 IMATGES / PAPER / FOTOGRAFIA	<b>317.021.207</b>	
RETRAT NENA ROSA MARIA TARÍN LLIRINÓS DE CA LA PAUA	1972 IMATGES / PAPER / FOTOGRAFIA	<b>317.026.395</b>	
Retrat nena. Roser Barnés Ramón de Cal Tut.	1936 IMATGES / PAPER / FOTOGRAFIA	<b>317.021.248</b>	
RETRAT NOIA MARIA CARME AGUSTÍ FLORES DE CAN JOAN AGUSTÍ	1960 IMATGES / PAPER / FOTOGRAFIA	<b>317.026.112</b>	
RETRAT NOIA MONTSERRAT AGUSTÍ FLORES DE CAN JOAN AGUSTÍ	1960 IMATGES / PAPER / FOTOGRAFIA	<b>317.026.111</b>	
Retrat noia. Maria Giralt Giralt de Can Rubiño.	1928 IMATGES / PAPER / FOTOGRAFIA	<b>317.019.297</b>	
Retrat noies. Lola Ramon de Can Dauret i la Lola Vila Illas de Can Lleva.	1936 IMATGES / PAPER / FOTOGRAFIA	<b>317.020.078</b>	

## FONS PERSONALS

699 DIVERSOS

028 JOSEP VALLS I ROCA (A) BAMBI

SS 699.028.5000

5000 IMATGES / / /

### CONTINGUT

ANYS / TIPOL. DOCUM.

ST

FOTO

RETRAT NOIS AMB UN NINOT DE NEU

1962

317.027.356

D'ESQUERRA A DRETA: MIQUEL INGLÉS ESQUEU,  
JOSEP INGLÉS ESQUEU DE CAN PELABURROS I

IMATGES / PAPER /  
FOTOGRAFIA



RETRAT PARE I FILL

1940

317.027.089

EN RAMÓN BORRELL BADIA AMB EL SEU PARE  
FRANCESC BORRELL CODINA DE CAN BORRELL

IMATGES / PAPER /  
FOTOGRAFIA

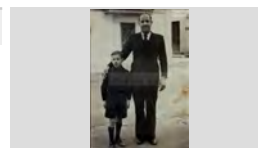

RETRAT PARE I FILLA

1967

317.028.182

BEATRIU BARNÉS BARRALLÓN I LLUÍS BARNÉS  
POU DE CAN BALDIRI BARNÉS ASSEGUTS EN UN

IMATGES / PAPER /  
FOTOGRAFIA



RETRAT PARE I FILLA

1990

317.028.019

SILVIA LAMOGLIA PUIG I ANTONIO LAMOGLIA VIVES  
"EN TONI DEL NOU ORLEANS"

IMATGES / PAPER /  
FOTOGRAFIA



RETRAT PARE I FILLA AL COSTAT D'UNA BARCA

1955

317.026.039

CARME ABUYÉ FONT I JUANITO ABUYÉ COLOM DE  
CAN CONTE

IMATGES / PAPER /  
FOTOGRAFIA



RETRAT PARELLA

1955

317.027.118

PEPET GALÍ VILASECA DE CAN GALÍ I GRACIA  
TIBAU FERRER

IMATGES / PAPER /  
FOTOGRAFIA

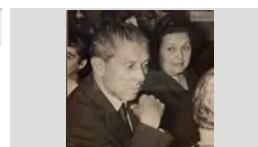

RETRAT PARELLA A LA PLATJA

1953

317.027.286

CRISTINA BARRALLÓN MOULÍN I LLUÍS BARNÉS  
POU DE CAN BALDIRI BARNÉS

IMATGES / PAPER /  
FOTOGRAFIA



RETRAT PARELLA D'AVIS

1998

317.028.032

CARME ROCA GIRONÉS "LA CARMETA DE LA LLET" I  
JOAN CARBONELL AYMERICH MOSTRANT UN

IMATGES / PAPER /  
FOTOGRAFIA

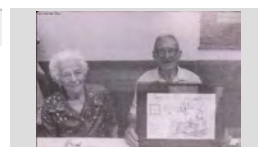

RETRAT PARELLA D'AVIS

1996





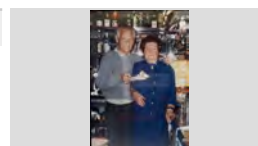

317.028.057

FRANCESC SOLER BLAY "EN BLAY" I CRISTINA  
RUSCALLEDA BATLLE DE CAL DRAGÓ, ELL SEMBLA

IMATGES / PAPER /  
FOTOGRAFIA

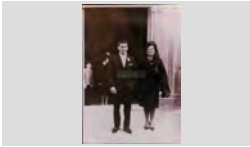
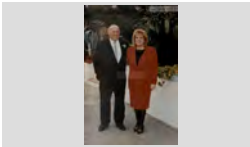

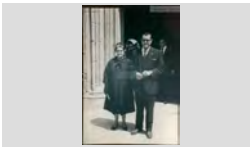
<b>FONS</b>	PERSONALS
699	DIVERSOS
028	JOSEP VALLS I ROCA (A) BAMBI <span style="float: right;"><b>SS</b> 699.028.5000</span>
5000	IMATGES / / /

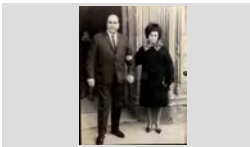
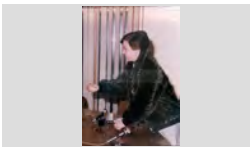
CONTINGUT	ANYS / TIPOL. DOCUM.	ST	FOTO
Retrat parella. Conchita Cid Burgos i José Luís Campillo Fernández, "el peluquero".	1995 IMATGES / PAPER / FOTOGRAFIA	<b>317.021.007</b>	
Retrat parella. Fèlix Pons Romani i Francesca Baltrons Verdalet, de Can Sabata.	1918 IMATGES / PAPER / FOTOGRAFIA	<b>317.019.050</b>	
Retrat parella. Joan Agustí de can Juriola i Laieta Marquès Mont de ca l'Artur Cadirer.	1966 IMATGES / PAPER / FOTOGRAFIA	<b>317.020.099</b>	
Retrat parella. Josep Valls Roca de Can Ribalaigua i Anna Maria Vives Sambola.	1996 IMATGES / PAPER / FOTOGRAFIA	<b>317.020.178</b>	
Retrat parella. Juanito Vidal i Cristina Vidal de Can Petis	1960 IMATGES / PAPER / FOTOGRAFIA	<b>317.020.179</b>	
Retrat parella. Maria Colomer Roca i Pitu Colomer Roca en " Gaumon ", darrere l' Amadeu Gabarró Potau.	1970 IMATGES / PAPER / FOTOGRAFIA	<b>317.020.098</b>	
Retrat parella. Pepito Fornés Alegret i la Carmen Trías Viadé de ca l'Alegret.	1970 IMATGES / PAPER / FOTOGRAFIA	<b>317.019.263</b>	
Retrat parella. Rafel Carbó Giralt i la Lolita Vendrell Canals .	1965 IMATGES / PAPER / FOTOGRAFIA	<b>317.020.046</b>	
RETRAT POLÍTICA A LA SALA DE PLENS DE L'AJUNTAMENT MARITIN CABAÑAS SALAMERO	1981 IMATGES / PAPER / FOTOGRAFIA	<b>317.026.227</b>	

**FONS** PERSONALS

699 DIVERSOS

028 JOSEP VALLS I ROCA (A) BAMBI

**SS** 699.028.5000

5000 IMATGES / / /

**CONTINGUT****ANYS / TIPOL. DOCUM.****ST****FOTO**

Retrat típic de la escola

1950 ca

**317.025.356**

Josep Carbonell Camps es noi Bana

IMATGES / PAPER /  
FOTOGRAFIA

Retrat.

1975

**317.019.283**

Cristina Costa Clapés

IMATGES / PAPER /  
FOTOGRAFIA

Retrat.

1925

**317.019.124**

Joan Moner treballant amb una màquina de moldre el gra.

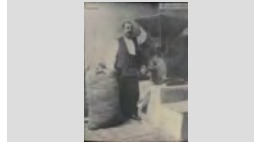
IMATGES / PAPER /  
FOTOGRAFIA

Retrat.

1955

**317.020.023**

Josep Cuartero Montfuleda, de Can Julio Sereno.

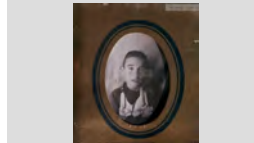
IMATGES / PAPER /  
FOTOGRAFIA

Retrat.

1985

**317.019.322**

Maria Boada Oliveras de Can Pepet dels ànecs a Sa Caleta, amb el Castell d'en Plaja al fons.

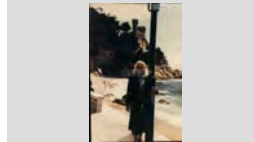
IMATGES / PAPER /  
FOTOGRAFIA

Retrat.

1949

**317.020.008**

Pepita Macià Mir i Pilar Macià Tibau de Can Marol

IMATGES / PAPER /  
FOTOGRAFIA

RETRATD'UN DONA

1970

**317.026.067**

CARME ABUYÉ FONT DE CAL ABUYÉ

IMATGES / PAPER /  
FOTOGRAFIA

RETRATD'UN PARELLA

1975

**317.027.053**

JOSEP JORDÀ AGUSTÍ DE CAN BICLLOC I MARIA SILVIA EMMENS

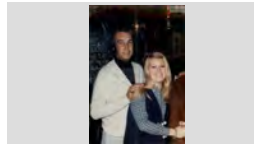
IMATGES / PAPER /  
FOTOGRAFIA

Retratde grup

1980

**317.021.001**







D'esquerra a dreta:: Pepito Enric Gispert, Joan Domènech Moner, Jaume Fernández ( de costat), N. C.,

IMATGES / PAPER /  
FOTOGRAFIA

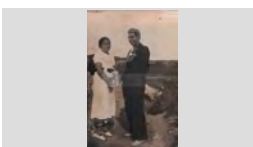

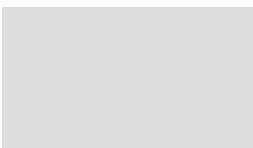
## FONS PERSONALS

699	DIVERSOS		
028	JOSEP VALLS I ROCA (A) BAMBI	SS	699.028.5000
5000	IMATGES / / /		

CONTINGUT	ANYS / TIPOL. DOCUM.	ST	FOTO
Retrst d'uns avis en un gronxador. Asseguts; En Miquel Costa Planelles i la Rossita Cabra Cornellá; dret en Paco Arpi Bails	1983 IMATGES / PAPER / FOTOGRAFIA	317.019.228	
RETRT D'UNA PARELLA ROSITA CABRA CORNELLÁ I SALVADOR COMAS PLANET	1940 IMATGES / PAPER / FOTOGRAFIA	317.027.114	
RETRT DE GRUP D'ESQUERRA A DRETA: CONXITA AGUSTÍ ALBA DE CAN BOLET, LOLA COLLS MAS DE CAN GINESTA I	1940 IMATGES / PAPER / FOTOGRAFIA	317.026.179	
Retrnat d'una parella Nuri Solé Campañó i Narcís Pagés Palomeras, en Siset	1965 IMATGES / PAPER / FOTOGRAFIA	317.025.007	
SOBRE EN BLANC	2020 IMATGES / PAPER / FOTOGRAFIA	317.027.177	
Sopar VII aniversari de la Penya Barcelonista de Lloret D'esquerra a dreta: Josep Velis Sagrera , Montserrat Austrich Xarbau , Narcís Bosch Martí i Pepita Cardona	1982 IMATGES / PAPER / FOTOGRAFIA	317.021. 138	
Targeta d'Identitat de la Companyia de Ferrocarrils. Targeta de la Matilde Planet Rosell expedida a Mataró per tal de poder viatjar amb tren.	1940 IMATGES / PAPER / FOTOGRAFIA	317.019.104	
TIRADA A L'ART D'ESQUERRA A DRETA: JOAN COLL DE CAN GINESTA, JOAN PORTÉS SABATER DE CAN SIMEÓN	1994 IMATGES / PAPER / FOTOGRAFIA	317.028.150	
TIRADA A L'ART D'ESQUERRA A DRETA: SIMÓN SÁNCHEZ ZAFRA "EN SIMÓN", LLUÍS RÓS POCH DE CAN ROSEGONS I	1992 IMATGES / PAPER / FOTOGRAFIA	317.028.148	

**FONS** PERSONALS

699 DIVERSOS

028 JOSEP VALLS I ROCA (A) BAMBI

**SS** 699.028.5000

5000 IMATGES / / /

**CONTINGUT****ANYS / TIPOL. DOCUM.****ST****FOTO**

TOCANT L'ACORDIÓ I CANTANT EN UN APLEC

1945

**317.026.122**

PRIMERA FILA: PILAR RIBAS VIÑOLAS, JULIÀ FAURIA COLL I JOAQUIM LEAL ANDREU. SEGONA

IMATGES / PAPER /  
FOTOGRAFIA

Treballadors impremta Santa Cristina

1965

**317.022.338**

Drets, d'esquerra a dreta: Jaume Relat Pla, Josep Ribera Cardona, Joan Carbó i Lolita Felip Rodríguez; Ajupit;

IMATGES / PAPER /  
FOTOGRAFIA

TREBALLADORS SALA DE FESTES EL RELICARI

1966

**317.027.332**

PRIEMRA FILA, D'ESQUERRA A DRETA: PEPET BONHOMME GINABREDA, VENTURA RECARTE

IMATGES / PAPER /  
FOTOGRAFIA

TRES DONES EN UN CAMÍ

1970

**317.026.056**

D'ESQUERRA A DRETA: ROSA AUSTRICH FARNÉS DE CAL GORGUE BLANCH, CARMETA MARQUÉS

IMATGES / PAPER /  
FOTOGRAFIA

Tres homes en una taula.

1964

**317.019.314**

D'esquerra a dreta: Marcel Gallart Massons, Joan Draper Montero i Joan Pibernat Bosch

IMATGES / PAPER /  
FOTOGRAFIA

Tres persones parlant.

1965

**317.019.252**

D'esquerra a dreta: N.C., Agustí Bonet Prats de Can Vadó Pastor i en Rafel Costa Planellas

IMATGES / PAPER /  
FOTOGRAFIA

Tres retrats en una sola imatge.

1880

**317.019.111**

Tres retrats de personatges antics sense identificar.

IMATGES / PAPER /  
FOTOGRAFIA

Trobada de pares de l'Esplai, grup Dofins.

1999

**317.020.169**

Es pot veure els adults Ramon Castiella, Joan Macià, Lola Jordi, Jordi Sala i Milagros i Sole Escribano.

IMATGES / PAPER /  
FOTOGRAFIA

Uns amics bebent i fent all i oli.

1970

**317.021. 109**

En Jordi Austrich Viñolas, en Jordi del "carro" fent all i oli.

IMATGES / PAPER /  
FOTOGRAFIA

<b>FONS</b>	PERSONALS		
699	DIVERSOS		
028	JOSEP VALLS I ROCA (A) BAMBI	<b>SS</b>	699.028.5000
5000	IMATGES / / /		

CONTINGUT	ANYS / TIPOL. DOCUM.	ST	FOTO
VI NIT DE L'ESPORT JOSÉ CARLOS RAMOS CATÁ AMB UN TROFEU	1976 IMATGES / PAPER / FOTOGRAFIA	<b>317.028.088</b>	
VI NIT DE L'ESPORT PILAR AUSTRICH LLIRINÓS DE CAN RAMS I JOAN BERTRÁN GELABERT DE CAN BERTRÁN AMB ELS	1976 IMATGES / PAPER / FOTOGRAFIA	<b>317.028.137</b>	
VI NIT DE L'ESPORT SISCU MARCOS ARAUJO "EN MARCOS" AMB UN TROFEU	1976 IMATGES / PAPER / FOTOGRAFIA	<b>317.028.083</b>	
VIII NIT DE L'ESPORT LORENZO REINA ZAMBRANO PRESIDENT DEL CLUB BALONMANO FEMENÍ LLORET MOSTRANT EL	1978 IMATGES / PAPER / FOTOGRAFIA	<b>317.028.188</b>	
VIII NIT DE L'ESPORT PITU GIRBENT ROMEO MOSTRANT EL TROFEU ESPORT LLORETENC EN EL TRANCURS DEL SOPAR	1978 IMATGES / PAPER / FOTOGRAFIA	<b>317.028.181</b>	
XIII NIT DE L'ESPORT D'ESQUERRA A DRETA: MARIANO MOLINA HERNÁNDEZ, MARIA FÁBREGAS, LLUÍS VENTURA	1983 IMATGES / PAPER / FOTOGRAFIA	<b>317.028.027</b>	
XX NIT DE L'ESPORT L'ALCALDE DE LLORET JOSEP SALA MONTERO FENT ENTREGA A DARWIN AUSTRICH MARTELL	1993 IMATGES / PAPER / FOTOGRAFIA	<b>317.028.025</b>	
XXV NIT DE L'ESPORT ANTONIO ALCARAZ ESQUEU DE CAN PELABURROS MOSTRANT UNA PLACA REBUDA A LA NIT DE	1998 IMATGES / PAPER / FOTOGRAFIA	<b>317.028.062</b>	
XXV NIT DE L'ESPORT JAUME OMS GIRBENT DE CAN GIRBENT, JAUME OMS HERNÁNDEZ I MONTSERRAT HERNÁNDEZ	1998 IMATGES / PAPER / FOTOGRAFIA	<b>317.027.325</b>	



<b>FONS</b>	PERSONALS	
699	DIVERSOS	
028	JOSEP VALLS I ROCA (A) BAMBI	<b>SS</b> 699.028.7000
7000	AUDIOVISUALS / / /	

CONTINGUT	ANYS / TIPOL. DOCUM.	ST	FOTO
Filmacions diverses Festa Major Estiu Santa Cristina 1986 gravades de la televisió en cinta magnètica	1986 AUDIOVISUALS / CINTA ANALÒGICA / VHS E 180	<b>387.001.001</b>	
SANTA CRISTINA 1986			
Filmacions diverses Lloret 1930 a 2005 gravades de la televisió en cinta magnètica vídeocasset VHS A interior de la funda protectora hi ha les següents anotacions: RECULL FILMACIONS DIVERSES	1930 / 2005 AUDIOVISUALS / CINTA ANALÒGICA / VHS E 240	<b>387.002.001</b>	



<b>FONS</b>	PERSONALS		
699	DIVERSOS		
028	JOSEP VALLS I ROCA (A) BAMBI	<b>SS</b>	699.028.8000
8000	OBJECTES / / /		

CONTINGUT	ANYS / TIPOL. DOCUM.	ST	FOTO
Estructura àlbum.	1995 / 2005	<b>086.439.001</b>	
	OBJECTES / CARTRÓ / ÀLBUM		
<i>PERSONATGES I GENT DE LLORET N° 7 [sic]</i>			
Estructura àlbum.	1995 / 2005	<b>086.439.002</b>	
	OBJECTES / CARTRÓ / ÀLBUM		
<i>VISTAS GENERALS N°5 [sic]</i>			
Estructura àlbum.	1995 / 2005	<b>086.439.003</b>	
	OBJECTES / CARTRÓ / ÀLBUM		
<i>BARQUES I PESCADORS N°1 [sic]</i>			
Estructura àlbum.	1995 / 2005	<b>086.439.004</b>	
	OBJECTES / CARTRÓ / ÀLBUM		
<i>SANT PERE DEL BOSC N°2 [sic]</i>			
Estructura àlbum.	1995 / 2005	<b>086.440.001</b>	
	OBJECTES / CARTRÓ / ÀLBUM		
<i>BARCAS I VAIXELLS N°2 [sic]</i>			
Estructura àlbum.	1995 / 2005	<b>086.440.002</b>	
	OBJECTES / CARTRÓ / ÀLBUM		
<i>AJUNTAMENT N°2 [sic]</i>			
Estructura àlbum.	1995 / 2005	<b>086.440.003</b>	
	OBJECTES / CARTRÓ / ÀLBUM		
<i>SANTA CRISTINA N°1 [sic]</i>			
Estructura àlbum.	1995 / 2005	<b>086.440.004</b>	
	OBJECTES / CARTRÓ / ÀLBUM		
<i>BALL DE PLAÇA N°1 [sic]</i>			
Estructura àlbum.	1995 / 2005	<b>086.571.001</b>	
	OBJECTES / CARTRÓ / ÀLBUM		
<i>CARNESTOLTES N°3 [sic]</i>			



<b>FONS</b>	PERSONALS	
699	DIVERSOS	
028	JOSEP VALLS I ROCA (A) BAMBI	<b>SS</b> 699.028.8000
8000	OBJECTES / / /	

CONTINGUT	ANYS / TIPOL. DOCUM.	ST	FOTO
Estructura àlbum.	1995 / 2005	<b>086.571.002</b>	
	OBJECTES / CARTRÓ / ÀLBUM		
<i>XINO XANO N°1 [sic]</i>			
Estructura àlbum.	1995 / 2005	<b>086.571.003</b>	
	OBJECTES / CARTRÓ / ÀLBUM		
<i>CASAS DE PAGÉS N°1 [sic]</i>			
Estructura àlbum.	1995 / 2005	<b>086.571.004</b>	
	OBJECTES / CARTRÓ / ÀLBUM		
<i>TEATRE N°1 [sic]</i>			
Estructura àlbum.	1995 / 2005	<b>086.572.001</b>	
	OBJECTES / CARTRÓ / ÀLBUM		
<i>CASAMENTS N°3 [sic]</i>			
Estructura àlbum.	1995 / 2005	<b>086.572.002</b>	
	OBJECTES / CARTRÓ / ÀLBUM		
<i>PAGESUS I CAZADORS N°2 [sic]</i>			
Estructura àlbum.	1995 / 2005	<b>086.572.003</b>	
	OBJECTES / CARTRÓ / ÀLBUM		
<i>ANUNCIS I PROGRAMAS N°4 [sic]</i>			
Estructura àlbum.	1995 / 2005	<b>086.572.004</b>	
	OBJECTES / CARTRÓ / ÀLBUM		
<i>ALTRES ESPORTS N°2 [sic]</i>			
Estructura àlbum.	1995 / 2005	<b>086.573.001</b>	
	OBJECTES / CARTRÓ / ÀLBUM		
<i>CHRISTMAS N°1 [sic]</i>			
Estructura àlbum.	1995 / 2005	<b>086.573.002</b>	
	OBJECTES / CARTRÓ / ÀLBUM		
<i>PROYEGTES INAUGURACIONS I VARIS N°2 [sic]</i>			



<b>FONS</b>	PERSONALS	
699	DIVERSOS	
028	JOSEP VALLS I ROCA (A) BAMBI	<b>SS</b> 699.028.8000
8000	OBJECTES / / /	

CONTINGUT	ANYS / TIPOL. DOCUM.	ST	FOTO
Estructura àlbum.	1995 / 2005	<b>086.573.003</b>	
	OBJECTES / CARTRÓ / ÀLBUM		
<i>FUTBOL N°4 [sic]</i>			
Estructura àlbum.	1995 / 2005	<b>086.573.004</b>	
	OBJECTES / CARTRÓ / ÀLBUM		
<i>SPECIAL OLYMPICS I ALTRES N°1 [sic]</i>			
Estructura àlbum.	1995 / 2005	<b>086.574.001</b>	
	OBJECTES / CARTRÓ / ÀLBUM		
<i>DIBUIX D'BROMA N°2 [sic]</i>			
Estructura àlbum.	1995 / 2005	<b>086.574.002</b>	
	OBJECTES / CARTRÓ / ÀLBUM		
<i>DIBUIX N°1 [sic]</i>			
Estructura àlbum.	1995 / 2005	<b>086.574.003</b>	
	OBJECTES / CARTRÓ / ÀLBUM		
<i>MISS I PUBILLAS N°1 [sic]</i>			
Estructura àlbum.	1995 / 2005	<b>086.574.004</b>	
	OBJECTES / CARTRÓ / ÀLBUM		
<i>TORRE CAPDERA N°1 [sic]</i>			
Estructura àlbum.	1995 / 2005	<b>086.575.001</b>	
	OBJECTES / CARTRÓ / ÀLBUM		
<i>LAMINAS N°2 [sic]</i>			
Estructura àlbum.	1995 / 2005	<b>086.575.002</b>	
	OBJECTES / CARTRÓ / ÀLBUM		
<i>SALES D'FESTES HOTELS - BARS N°2 [sic]</i>			
Estructura àlbum.	1995 / 2005	<b>086.575.003</b>	
	OBJECTES / CARTRÓ / ÀLBUM		
<i>CASTELL DE SANT-JOAN N°1 [sic]</i>			



<b>FONS</b>	PERSONALS	
699	DIVERSOS	
028	JOSEP VALLS I ROCA (A) BAMBI	<b>SS</b> 699.028.8000
8000	OBJECTES / / /	

CONTINGUT	ANYS / TIPOL. DOCUM.	ST	FOTO
Estructura àlbum.	1995 / 2005	<b>086.575.004</b>	
	OBJECTES / CARTRÓ / ÀLBUM		
<i>LES ALEGRIES N°1 [sic]</i>			
Estructura àlbum.	1995 / 2005	<b>086.576.001</b>	
	OBJECTES / CARTRÓ / ÀLBUM		
<i>REIS-MAGS N°1 [sic]</i>			
Estructura àlbum.	1995 / 2005	<b>086.576.002</b>	
	OBJECTES / CARTRÓ / ÀLBUM		
<i>CURIOSITATS I EXCAVACIONS N°1 [sic]</i>			
Estructura àlbum.	1995 / 2005	<b>086.576.003</b>	
	OBJECTES / CARTRÓ / ÀLBUM		
<i>TEMPORALS N°1 [sic]</i>			
Estructura àlbum.	1995 / 2005	<b>086.576.004</b>	
	OBJECTES / CARTRÓ / ÀLBUM		
<i>COR DE MARIA N°1 [sic]</i>			
Estructura àlbum.	1995 / 2005	<b>086.577.001</b>	
	OBJECTES / CARTRÓ / ÀLBUM		
<i>CAN XARDÓ - FALANGE N°1 [sic]</i>			
Estructura àlbum.	1995 / 2005	<b>086.577.002</b>	
	OBJECTES / CARTRÓ / ÀLBUM		
<i>CASINOS N°1 [sic]</i>			
Estructura àlbum.	1995 / 2005	<b>086.577.003</b>	
	OBJECTES / CARTRÓ / ÀLBUM		
<i>ERNEST-ADLER N°1 [sic]</i>			
Estructura àlbum.	1995 / 2005	<b>086.578.001</b>	
	OBJECTES / CARTRÓ / ÀLBUM		
<i>SARDANAS N°1 [sic]</i>			



**FONS** PERSONALS

699 DIVERSOS

028 JOSEP VALLS I ROCA (A) BAMBI

**SS** 699.028.8000

8000 OBJECTES / / /

**CONTINGUT****ANYS / TIPOL. DOCUM.****ST****FOTO**

Estructura àlbum.

1995 / 2005

**086.578.002**

OBJECTES / CARTRÓ / ÀLBUM

*HOTELS DE LLORET N°1 [sic]*

Estructura àlbum.

1995 / 2005

**086.578.003**

OBJECTES / CARTRÓ / ÀLBUM

*TEATRE LA-BELLA DOLORES N°1 [sic]*

Estructura àlbum.

1995 / 2005

**086.578.004**

OBJECTES / CARTRÓ / ÀLBUM

*COCHES / SANT CRISTOFOL N°1 [sic]*

Estructura àlbum.

1995 / 2005

**086.579.001**

OBJECTES / CARTRÓ / ÀLBUM

*SANTA-CLOTILDE N°1 [sic]*

Estructura àlbum.

1995 / 2005

**086.579.002**

OBJECTES / CARTRÓ / ÀLBUM

*L'ANGEL / SANT-QUIRZE N°1 [sic]*

Estructura àlbum.

1995 / 2005

**086.579.003**

OBJECTES / CARTRÓ / ÀLBUM

*SANT-ANTONI ABAD N°1 [sic]*

Estructura àlbum.

1995 / 2005

**086.579.004**

OBJECTES / CARTRÓ / ÀLBUM

*DIUMENGE D'-RAMS N°1 [sic]*

Estructura àlbum.

1995 / 2005

**086.580.001**

OBJECTES / CARTRÓ / ÀLBUM

*HOSPITAL VELL-I-NOU-I-GERIATRIC N°1 [sic]*

Estructura àlbum.

1995 / 2005

**086.580.002**

OBJECTES / CARTRÓ / ÀLBUM

*BARRI DEL MOLÍ I ALTRES N°1 [sic]*



<b>FONS</b>	PERSONALS	
699	DIVERSOS	
028	JOSEP VALLS I ROCA (A) BAMBI	<b>SS</b> 699.028.8000
8000	OBJECTES / / /	

CONTINGUT	ANYS / TIPOL. DOCUM.	ST	FOTO
Estructura àlbum.	1995 / 2005	<b>086.580.003</b>	
	OBJECTES / CARTRÓ / ÀLBUM		
<i>SERBEI MILITAR N°1 [sic]</i>			
Estructura àlbum.	1995 / 2005	<b>086.580.004</b>	
	OBJECTES / CARTRÓ / ÀLBUM		
<i>LA INDÚSTRIA SURO-TAPERA - INDUSTRIA TEXTIL</i>			

## FONS PERSONALS

699 DIVERSOS

028 JOSEP VALLS I ROCA (A) BAMBI

SS 699.028.5000







5000 IMATGES / / /

## CONTINGUT



ANYS / TIPOL. DOCUM.

ST

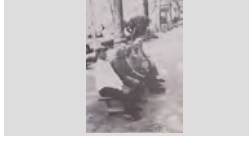



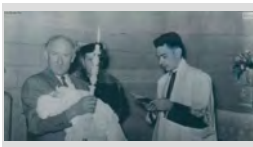
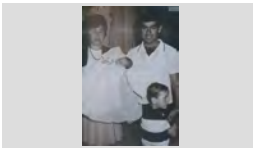

FOTO

PERE COLOMER GRABULOSA REBENT EL PREMI ESPECIAL AL SEU RESTAURANT EL TRULL EN TAMBÉ ÉS VA ENTREGAR UN PREMI A UN DELS	1994	317.031.234	
		IMATGES / PAPER / FOTOGRAFIA	
40 ANIVERSARI RESTAURANT EL TRULL	2008	317.031.287	
CRISTINA COLOMÉ DOMÉNECH, PERE COLOMÉ GRABULOSA, ROSA DOMÉNECH RABASSA, JOSEP LA FAMÍLIA COLOMÉ - DOMÉNECH, MOSTRANT EL		IMATGES / PAPER / FOTOGRAFIA	
50 ANIVERSARI CLUB MARINA CASINET	2005	317.031.395	
D'ESQUERRA A DRETA: XAVIER CRESPO LLOBET, CONCHITA TRESSERRAS FONT I JOAN DOMÉNECH UN CINQUENTENARI MOLT EMOTIU		IMATGES / PAPER / FOTOGRAFIA	
ACCIDENT DE COTXE	1963	317.032.003	
EN RAMÓN PLANIOL AUSTRICH I N.C. (A LA DRETA) OBSERVANT UN COTXE ANGLÈS ACCIDENTAT A LA		IMATGES / PAPER / FOTOGRAFIA	
ACTE LLIURAMENT MEDALLA TURISME DE LA GENERALITAT	2006	317.031.325	
D'ESQUERRA A DRETA: PERE MARTRI GALLART SAIS, LEOCADIA PUJOL PUIGVERT I PASQUAL		IMATGES / PAPER / FOTOGRAFIA	
ACTE RELIGIÓS	2009	317.030.231	
D'ESQUERRA A DRETA: NURIA PEREA DOMÉNECH I LA SEVA MARE ANNA DOMÉNECH COLL EN UN		IMATGES / PAPER / FOTOGRAFIA	
ALUMNES DEL COL.LEGI DELS GERMANS MARISTES	1915	317.030.149	
ALUMNES VESTITS AMB INDUMENTÀRIA DE CAIRE MILITAR AL PATI DE L'ESCOLA. A LA PRIMERA FILA I		IMATGES / PAPER / FOTOGRAFIA	
BANC DEL "SI NO FOS"	1965	317.031.037	
D'ESQUERRA A DRETA: MIQUEL PALAU PUJOLAR "CAN POTAGROSA", ANTONI DEULOFEU BASSART		IMATGES / PAPER / FOTOGRAFIA	
BANC DEL SINOFÓS	1980	317.028.390	
D'ESQUERRA A DRETA: JUANITO RABASSA ROTLLAN "JUANITO RABANISSA", JOAQUIM JORDI		IMATGES / PAPER / FOTOGRAFIA	

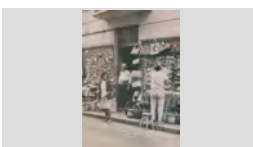
<b>FONS</b>	PERSONALS	
699	DIVERSOS	
028	JOSEP VALLS I ROCA (A) BAMBI	<b>SS</b> 699.028.5000
5000	IMATGES / / /	

CONTINGUT	ANYS / TIPOL. DOCUM.	ST	FOTO
BANYISTES D'ESQUERRA A DRETA: CARME BANCELLS CONG "CA LA CONGS" I N.C. A LA PLATJA	1935 IMATGES / PAPER / FOTOGRAFIA	<b>317.030.358</b>	
BANYISTES D'ESQUERRA A DRETA: QUIMETA VILÀ ILLAS (CAN LLEVA), ANGELITA POCH I LOLA COLOMER ROCA A	1930 IMATGES / PAPER / FOTOGRAFIA	<b>317.031.345</b>	
BARBERIA CASAS VISTA INTERIOR DE LA BARBERIA CASAS AL CARRER SANT ROMÀ 19	1955 IMATGES / PAPER / FOTOGRAFIA	<b>317.031.336</b>	
BATEIG PRIMERA FILA, D'ESQUERRA A DRETA: QUIMET ROMANÍ ALEÑÀ, JOAQUIN ARPÍ MONTERO, MELCIÓ	1960 IMATGES / PAPER / FOTOGRAFIA	<b>317.030.367</b>	
BATEIX D'ESQUERRA A DRETA: ROSITA SAIS PEIX, JOSEP SOLER LLORENS, SRA. FLORA "LA LLEVADORA"	1950 IMATGES / PAPER / FOTOGRAFIA	<b>317.029.177</b>	
BATEIX ERNESTO ADLER REIZNER AMB LA NENA MARIA LUISA BENITO BILBAO EN BRAÇOS, SRA. CULILLÉ I	1954 IMATGES / PAPER / FOTOGRAFIA	<b>317.032.177</b>	
BATEIX JOAQUIMA PUIG PUJÓS AMB EL NADÓ JOAQUIM PUIGVERT PUIG EN BRAÇOS, JOAN PUIGVERT	1966 IMATGES / PAPER / FOTOGRAFIA	<b>317.028.280</b>	
BATEIX N.C., MARIA LUISA BENITO BILBAO (NADÓ), N.C., ERNESTO ADLER REIZNER I FRANCISCO BENITO	1954 IMATGES / PAPER / FOTOGRAFIA	<b>317.032.175</b>	
BENEDICCIÓ E INAUGURACIÓ D'UNA ESTELA A CALA BANYS D'ESQUERRA A DRETA: GABRIEL ROURA (ARXIVER DIOCESÀ I DEGÀ CAPITOL DE CANONGES), CARME	1990 IMATGES / PAPER / FOTOGRAFIA	<b>317.031.285</b>	

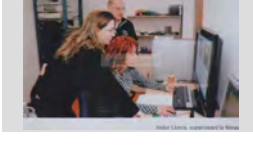
<b>FONS</b>	PERSONALS	
699	DIVERSOS	
028	JOSEP VALLS I ROCA (A) BAMBI	<b>SS</b> 699.028.5000
5000	IMATGES / / /	

CONTINGUT	ANYS / TIPOL. DOCUM.	ST	FOTO
BOTIGA COLMADO LLORET	1965	<b>317.029.354</b>	
JORDI COMAS COLL, MONTSERRAT COLL TAULINA I EN JOANET COROMINAS A LA BOTIGA COLMADO	IMATGES / PAPER / FOTOGRAFIA		
BOTIGUERS	1965	<b>317.030.148</b>	
EN RAMÓN PERNIES PLA DE CALA "SISETA" DAVANT LA BOTIGA DEL CARRER SANT PERE,	IMATGES / PAPER / FOTOGRAFIA		
BUGADARIA	1970	<b>317.030.237</b>	
AL FONTS D'ESQUERRA A DRETA: DOLORS BAEZA URIÓS I PAQUITA BAEZA URIÓS; AL DAVANT: MARIA	IMATGES / PAPER / FOTOGRAFIA		
CAMP DE FUTBOL	1921	<b>317.032.220</b>	
PARTIT DE FUTBOL AL CAMP DE VENECIA (EL PRIMER CAMP DE FUTBOL A LLORET), AL FONTS	IMATGES / PAPER / FOTOGRAFIA		
CAMP DE FUTBOL	1985	<b>317.033.141</b>	
VISTA DEL CAMP DE FUTBOL DE LALÍN (GALÍCIA) ABANS DEL PARTIT DE TORNADA DE LA PROMOCIÓ	IMATGES / PAPER / FOTOGRAFIA		
CAMP DE FUTBOL DE VENÉCIA A LLORET	1921	<b>317.032.251</b>	
PARTIT DE FUTBOL AL PRIMER CAMP DE LLORET AL BARRI DE VENÉCIA.	IMATGES / PAPER / FOTOGRAFIA		
CANAL CATALÁ LA SELVA TELEVISIÓ	2008	<b>317.030.314</b>	
D'ESQUERRA A DRETA: ANNA PASCUAL BATLLE, ISIDORO LLORCA RIERA I IRIS TRIOLA CORS ISIDOR LLORCA SUPERVISANT LA FEINA	IMATGES / PAPER / FOTOGRAFIA		
CARNAVAL	1979	<b>317.028.217</b>	
BANDA DE MÚSICA I RUA DEL CARNAVAL PER UN CARRER	IMATGES / PAPER / FOTOGRAFIA		
CARNAVAL	1976	<b>317.031.142</b>	
D'ESQUERRA A DRETA: OLGA CAMACHO COLOM, MARIA LAZEÑA, MÓNICA LUNA CARRETERO I	IMATGES / PAPER / FOTOGRAFIA		

<b>FONS</b>	PERSONALS
699	DIVERSOS
028	JOSEP VALLS I ROCA (A) BAMBI <span style="float: right;">SS 699.028.5000</span>
5000	IMATGES / / /

CONTINGUT	ANYS / TIPOL. DOCUM.	ST	FOTO
CARNESTOLTES RETRAT DE GRUP DISFRESSATS DE FUTBOLISTES DEL ESPANYOL "PERIQUITOS" EN UNA FESTA DE	1969 IMATGES / PAPER / FOTOGRAFIA	317.032.209	
CARNET TREBALLADOR AJUNTAMENT CARNET IDENTIFICATIU DEL SERONO DE L'AJUNTAMENT ESTEBAN COSTA GISPERT	1935 CA IMATGES / PAPER / FOTOGRAFIA	317.031.006	
CARNISERIA TERESITA PLANET, LOLITA DEYÁS PLANET "CAL ULL DE BOU" I N.C. A LA CARNISERIA	1962 IMATGES / PAPER / FOTOGRAFIA	317.030.398	
CARRER DE LLORET DE MAR VISTA DEL CARRER SANT PERE, A L'ESQUERRA LA BOTIGUA DE "CA LA SISETA" AMB ELS EXPOSITOS	1965 IMATGES / PAPER / FOTOGRAFIA	317.030.147	
CASAMENT D'ESQUERRA A DRETA: MARIA ANTONIA ANDREU AGUADE, CRISTINA MARLÉS CASALÍ, PILAR	1966 IMATGES / PAPER / FOTOGRAFIA	317.031.207	
CASAMENT D'ESQUERRA A DRETA: MARTRI GALLART SAIS, ROSITA PUJOL FERRER (NUVIA), ASUNCIÓN	1959 IMATGES / PAPER / FOTOGRAFIA	317.032.173	
CASAMENT D'ESQUERRA A DRETA: YOLANDA DOMÉNECH LLOVERAS, MARGARITA LLOVERAS COMAS,	1995 IMATGES / PAPER / FOTOGRAFIA	317.029.187	
CELEBRACIÓ FUTBOL CELEBRANT L'ASCENS DEL CLUB FUTBOL LLORET A CATEGORIA PREFERENT. D'ESQUERRA A DRETA:	1978 IMATGES / PAPER / FOTOGRAFIA	317.033.125	
CELEBRACIÓ FUTBOL CELEBRANT L'ASCENS DEL CLUB FUTBOL LLORET A CATEGORIA PREFERENT. PRIMERA FILA,	1978 IMATGES / PAPER / FOTOGRAFIA	317.033.126	

<b>FONS</b>	PERSONALS	
699	DIVERSOS	
028	JOSEP VALLS I ROCA (A) BAMBI	<b>SS</b> 699.028.5000
5000	IMATGES / / /	

CONTINGUT	ANYS / TIPOL. DOCUM.	ST	FOTO
CELEBRACIÓ FUTBOL	1966	<b>317.033.121</b>	
JUGADORS DEL CLUB FUTBOL LLORET CELEBRAN EL TITOL DE CAMPIONS DE LA PRIMERA REGIONAL	IMATGES / PAPER / FOTOGRAFIA		
CELEBRACIONS	1977	<b>317.031.148</b>	
D'ESQUERRA A DRETA: EDUVIJIS GALERA FERNÁNDEZ, SISCU MARCOS ARAUJO, MARIA	IMATGES / PAPER / FOTOGRAFIA		
CELEBRACIONS DE FUTBOL	1989	<b>317.029.028</b>	
D'ESQUERRA A DRETA: ANTONI VILA ALSINA, JUAN PÉREZ, JOSEP VALLS CARRERAS I JUST	IMATGES / PAPER / FOTOGRAFIA		
CELEBRACIONS FUTBOL	1985	<b>317.033.140</b>	
QUAN L'EQUIP GUANYABA FORA DE CASA L'ENTRENADOR DEL CLUB FUTBOL LLORET	IMATGES / PAPER / FOTOGRAFIA		
CLUB DE FUTBOL LLORET	1985	<b>317.033.124</b>	
DRETS, D'ESQUERRA A DRETA: JORDI JORDANA COLLADO, MATIAS BORSOT ESPARBE, CARLOS	IMATGES / PAPER / FOTOGRAFIA		
CLUB DE FUTBOL LLORET	1980	<b>317.032.343</b>	
EQUIP JUVENIL. DRETS, D'ESQUERRA A DRETA: LLUÍS ESTIVILL PASCUAL, N.C., JOSEP RIBERA	IMATGES / PAPER / FOTOGRAFIA		
CLUB FUTBOL LLORET	1963	<b>317.033.132</b>	
DRETS, D'ESQUERRA A DRETA: JOAN ANTONI GIRALT BENEDICO, AYALA, SALVADOR AULADELL,	IMATGES / PAPER / FOTOGRAFIA		
CLUB FUTBOL LLORET	1976	<b>317.033.122</b>	
DRETS, D'ESQUERRA A DRETA: JUAN AGUILAR ESTEVE, ANTONIO ABELLAN GIMÉNEZ, RAFEL	IMATGES / PAPER / FOTOGRAFIA		
CLUB FUTBOL LLORET	1966	<b>317.033.128</b>	
DRETS, D'ESQUERRA A DRETA: LUÍS MÉNDEZ GIL, MARTÍ GAVARRÓ BONELL, LLUÍS MATEU, MIGUEL	IMATGES / PAPER / FOTOGRAFIA		

<b>FONS</b>	PERSONALS
699	DIVERSOS
028	JOSEP VALLS I ROCA (A) BAMBI <span style="float: right;">SS 699.028.5000</span>
5000	IMATGES / / /

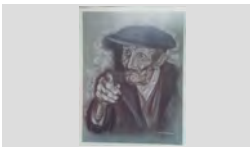
CONTINGUT	ANYS / TIPOL. DOCUM.	ST	FOTO
CLUB FUTBOL LLORET DRETS, D'ESQUERRA A DRETA: N.C., PERE PUIGDEFÀBREGAS, SAMPERE, N.C., CARLOS	1962 IMATGES / PAPER / FOTOGRAFIA	317.033.157	
COMUNIÓ D'ESQUERRA A DRETA: PEPE BAEZA URIOS, MARILÓ BAEZA BANCELLS I CARMEN BANCELLS	1965 IMATGES / PAPER / FOTOGRAFIA	317.031.159	
COMUNIONS DRETS, D'ESQUERRA A DRETA: CARLOS COSTA FUSTÉ, MATEO COSTA FUSTÉ, JOSÉ ROMERO	1969 IMATGES / PAPER / FOTOGRAFIA	317.029.382	
CONCERT DE NADAL A SANTA CRISTINA D'ESQUERRA A DRETA LA PIANISTA ESTHER RAMOS ARGELÉS "CAN ROURE" I LA SOPRANO	1990 ca IMATGES / PAPER / FOTOGRAFIA	317.032.016	
COPA GENERALITAT DE FUTBOL L'ALCALDE DE LLORET JORDI MARTÍNEZ PLANAS EL CAPITÀ DEL CLUB FUTBOL LLORET RAFA	1988 IMATGES / PAPER / FOTOGRAFIA	317.033.123	
CUINERS TREBALLANT EN NARCÍS RUSCALLEDA BATLLE "EN Siset del Navarro" I N.C. PELANT PAPTATES	1952 IMATGES / PAPER / FOTOGRAFIA	317.030.126	
DIADA DE REIS NENES AMB UNA BUTLLETA A LA MÀ ESPERANT EL REIS A CAN ROVIRALTA. D'ESQUERRA A DRETA, AL	1950 IMATGES / PAPER / FOTOGRAFIA	317.031.101	
DIADA GUARDIA CIVIL DRETS, D'ESQUERRA A DRETA: ANGEL MARTÍNEZ, PEDRO CASTILLO I CARMELO RODRÍGUEZ;	2000 IMATGES / PAPER / FOTOGRAFIA	317.030.315	
DIBUIX D'UN AVI SEBASTIÀ LLORENS PARÉS "L'AVI SIENY"	1955 IMATGES / PAPER / FOTOGRAFIA	317.029.224	



## FONS PERSONALS

699 DIVERSOS

028 JOSEP VALLS I ROCA (A) BAMBI

SS 699.028.5000

5000 IMATGES / / /

### CONTINGUT

ANYS / TIPOL. DOCUM.

ST

FOTO

DONA MARINERA

2004

317.030.181

ESTATUA DE LA DONA MARINERA DISFRESSADA I  
AMB LA BANDERA ESTELADA

IMATGES / PAPER /  
FOTOGRAFIA



DONES COSSINT

1930 ca

317.031.327

EMILIA SALA SOLER I EMILIA ROGER NONELL FENT  
PUNTA DE COIXÍ AL CARRER DE LES FLORS, AL

IMATGES / PAPER /  
FOTOGRAFIA

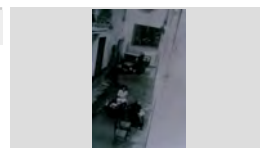

ELECCIONS

1979

317.030.199

D'ESQUERRA A DRETA, DARRERA LA TAULA  
ELECTORAL: MARIA GALERA FERNÁNDEZ,

IMATGES / PAPER /  
FOTOGRAFIA



ELECCIONS

1979

317.028.211

D'ESQUERRA A DRETA: ISIDORO LLORCA RIERA,  
SEBAS ROMERO GUERRERO I BARTOMEU

IMATGES / PAPER /  
FOTOGRAFIA



ELECCIONS

1977

317.029.126

MARIA GALERA FERNÁNDEZ I JOSEP BORRELL  
BADIA EN UNA TAULA ELECTORAL AL COL·LEGI

IMATGES / PAPER /  
FOTOGRAFIA

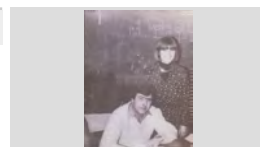

ELECCIONS

1979

317.030.319

TAULA ELECTORAL AMB EN JOSEP BORRELL BADIA  
I LA MARIA GALERA FERNÁNDEZ A LA ESCOLA

IMATGES / PAPER /  
FOTOGRAFIA

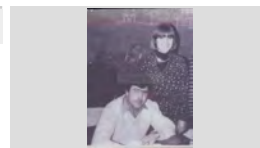

ELS AMICS DEL ARXIU

2009

317.030.384

D'ESQUERRA A DRETA: JOSEP VALLS ROCA,  
JOAQUIM CREUS SALA, JOAN SALA LLOBERAS,

IMATGES / PAPER /  
FOTOGRAFIA



ENTRENADOR DE FUTBOL

1996

317.032.202

ESTEBA GRABULOSA PONT "EL CHOLO",  
ENTRENADOR DEL CLUB DE FUTBOL LLORET

IMATGES / PAPER /  
FOTOGRAFIA



ENTRENADOR DE FUTBOL

1995

317.029.214

JAUME BOSCH PIÑERO "CAN PERET BARBER"  
ENTRENADOR DEL EQUIP JUVENIL DE LA PENYA

IMATGES / PAPER /  
FOTOGRAFIA

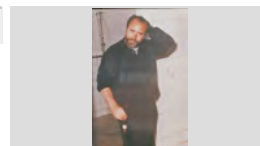

## FONS PERSONALS

699 DIVERSOS

028 JOSEP VALLS I ROCA (A) BAMBI

SS 699.028.5000

5000 IMATGES / / /

## CONTINGUT

ANYS / TIPOL. DOCUM. ST

FOTO

ENTRENADOR DE FUTBOL

1976 317.032.203

JOSEP TRULL PONS, ENTRENADOR DEL CLUB DE  
FUTBOL LLORET

IMATGES / PAPER /  
FOTOGRAFIA



EQUIP AMATEUR DEL CLUB DE FUTBOL LLORET

1974 317.032.223

DRETS, D'ESQUERRA A DRETA: JOSEP BOADA  
SUREDA, ANTONIO CASCALES MORALES,

IMATGES / PAPER /  
FOTOGRAFIA



EQUIP DE FUTBOL

1972 317.032.307

AGRUPACIÓ DE VETERANS DE LLORET. DRETS,  
D'ESQUERRA A DRETA: MÁXIM ARBÓ GONZÁLEZ,

IMATGES / PAPER /  
FOTOGRAFIA



EQUIP DE FUTBOL

1987 317.033.152

ALEVÍ DEL CLUB DE FUTBOL LLORET. DRETS,  
D'ESQUERRA A DRETA: TORRALBO, GABRIEL

IMATGES / PAPER /  
FOTOGRAFIA



EQUIP DE FUTBOL

1979 317.032.366

ALEVINS DEL COL·LEGI PERE TORRENT. DRETS,  
D'ESQUERRA A DRETA: JOSEP RIBERA CARDONA,

IMATGES / PAPER /  
FOTOGRAFIA



EQUIP DE FUTBOL

1988 317.033.113

AMATEUR DEL CLUB FUTBOL LLORET AL CAMP DE  
EL MOLÍ. DRETS, D'ESQUERRA A DRETA: JOSEP

IMATGES / PAPER /  
FOTOGRAFIA



EQUIP DE FUTBOL

1985 317.033.136

AMATEUR DEL CLUB FUTBOL LLORET. DRETS,  
D'ESQUERRA A DRETA: VICENS GIRALT ALBIÑANA,

IMATGES / PAPER /  
FOTOGRAFIA



EQUIP DE FUTBOL

1945 317.032.373

CLUB DEPORTIVO LLORET. D'ESQUERRA A DRETA:  
TORRENT, MORALES, RABASSA, PORTAS,

IMATGES / PAPER /  
FOTOGRAFIA



EQUIP DE FUTBOL

1947 317.032.331

CLUB DEPORTIVO LLORET. DRETS, D'ESQUERRA A  
DRETA: COT (DE MATARÓ), QUELLOS, MANEL

IMATGES / PAPER /  
FOTOGRAFIA



## FONS PERSONALS

699 DIVERSOS

028 JOSEP VALLS I ROCA (A) BAMBI

SS 699.028.5000

5000 IMATGES / / /

## CONTINGUT

ANYS / TIPOL. DOCUM.

ST

FOTO

EQUIP DE FUTBOL

1946

317.032.364

CLUB DEPORTIVO LLORET. DRETS, D'ESQUERRA A DRETA: JAUME FÁBREGÓ, ELISEO CASTELLS

IMATGES / PAPER /  
FOTOGRAFIA



EQUIP DE FUTBOL

1946

317.032.333

CLUB DEPORTIVO LLORET. DRETS, D'ESQUERRA A DRETA: JOAN COMAS RIBAS, SALVADOR BOADAS

IMATGES / PAPER /  
FOTOGRAFIA



EQUIP DE FUTBOL

1940

317.032.322

CLUB DEPORTIVO LLORET. DRETS, D'ESQUERRA A DRETA: PEPITO PUJADAS BOADAS, ELISEO

IMATGES / PAPER /  
FOTOGRAFIA



EQUIP DE FUTBOL

1945

317.032.370

CLUB DEPORTIVO LLORET. DRETS, D'ESQUERRA A DRETA: SEBASTIÀ BOSCH PARÉS, ELISEO

IMATGES / PAPER /  
FOTOGRAFIA



EQUIP DE FUTBOL

1944

317.032.371

CLUB DEPORTIVO LLORET. DRETS, D'ESQUERRA A DRETA: VENTURA AUSTRICH BATLLE, JUANITO

IMATGES / PAPER /  
FOTOGRAFIA



EQUIP DE FUTBOL

1946

317.032.342

CLUB DEPORTIVO LLORET. DRETS, D'ESQUERRA A DRETA: AGUSTÍ BONET PRATS, FORNOS, J.

IMATGES / PAPER /  
FOTOGRAFIA



EQUIP DE FUTBOL

1942

317.032.362

CLUB SENSE IDENTIFICAT. DRETS, D'ESQUERRA A DRETA: MANEL SALA COLLS, N.C., GUILLEM COLL,

IMATGES / PAPER /  
FOTOGRAFIA



EQUIP DE FUTBOL

1952 ca

317.033.118

DURANT ELS ANYS QUE LLORET ES VA QUEDAR SENSE CAMP DE FUTBOL, EN JOSEP FELIU

IMATGES / PAPER /  
FOTOGRAFIA



EQUIP DE FUTBOL

1946

317.032.361

EQUIP DE FUTBOL DE LLORET AL CAMP DE LA QUINTA D'EN PLA EN UN PARTIT FESTIU. DRETS,

IMATGES / PAPER /  
FOTOGRAFIA



## FONS PERSONALS

699 DIVERSOS

028 JOSEP VALLS I ROCA (A) BAMBI

SS 699.028.5000

5000 IMATGES / / /

## CONTINGUT

ANYS / TIPOL. DOCUM.

ST

FOTO

EQUIP DE FUTBOL

1960 CA

317.033.139

EQUIP DE LLORET (POSIBLEMENT EN UN PARTIT AMISTÓS). DRETS, D'ESQUERRA A DRETA: N.C., N.

IMATGES / PAPER /  
FOTOGRAFIA



EQUIP DE FUTBOL

1921

317.032.349

EQUIP DEL CAMPAMENT MILITAR DE CARTAGENA. DELS QUE ESTAN AJUPITS EL PRIMER DE LA

IMATGES / PAPER /  
FOTOGRAFIA



EQUIP DE FUTBOL

1965

317.032.346

EQUIP ELECTRO SANITARIA DE LLORET. DRETS, D'ESQUERRA A DRETA: N.C., CARLOS CAMACHO

IMATGES / PAPER /  
FOTOGRAFIA



EQUIP DE FUTBOL

1954

317.032.290

EQUIP INFANTIL DE FUTBOL DE LLORET. DRETS, D'ESQUERRA A DRETA: JORDI BONET PUIG, JOAN

IMATGES / PAPER /  
FOTOGRAFIA



EQUIP DE FUTBOL

1979

317.033.114

INFANTIL DEL CLUB FUTBOL LLORET: DRETS, D'ESQUERRA A DRETA: JOSÉ MORENO PAJUELO,

IMATGES / PAPER /  
FOTOGRAFIA



EQUIP DE FUTBOL

1988

317.033.129

INFANTILS DEL CLUB FUTBOL LLORET AL TORNEIG DE CASABLANCA (ZARAGOZA). DRETS,

IMATGES / PAPER /  
FOTOGRAFIA



EQUIP DE FUTBOL

1946

317.032.357

JUGADORS D'UN EQUIP DE LLORETENCOS (POSIBLEMENT EN UN PARTIT AMISTÓS) AL CAMP

IMATGES / PAPER /  
FOTOGRAFIA

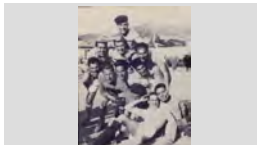

EQUIP DE FUTBOL

1985

317.032.347

JUGADORS D'UN PARTIT INFORMAL D'ESTIU. DRETS, D'ESQUERRA A DRETA: LUÍS CANO,

IMATGES / PAPER /  
FOTOGRAFIA



EQUIP DE FUTBOL

1961

317.032.299

JUGADORS DEL EQUIP DEL BAR JIMMY'S ABANS DEL PARTIT CONTRA EL BAR MAITANQUIS. DRETS,

IMATGES / PAPER /  
FOTOGRAFIA



## FONS PERSONALS

699 DIVERSOS

028 JOSEP VALLS I ROCA (A) BAMBI

SS 699.028.5000

5000 IMATGES / / /

## CONTINGUT

ANYS / TIPOL. DOCUM.

ST

FOTO

EQUIP DE FUTBOL

1985

317.033.138

JUVENIL DEL CLUB FUTBOL LLORET. DRETS,  
D'ESQUERRA A DRETA: JORDI PERACAU LA NOGUÉ,

IMATGES / PAPER /  
FOTOGRAFIA



EQUIP DE FUTBOL

1985

317.033.147

JUVENIL DEL CLUB FUTBOL LLORET. DRETS,  
D'ESQUERRA A DRETA: LLUÍS RIOS RIBAS, JAUME

IMATGES / PAPER /  
FOTOGRAFIA



EQUIP DE FUTBOL

1953

317.033.133

JUVENIL DEL CLUB FUTBOL LLORET. DRETS,  
D'ESQUERRA A DRETA: MIQUEL SOLER PUJOL,

IMATGES / PAPER /  
FOTOGRAFIA



EQUIP DE FUTBOL

1975 ca

317.033.149

JUVENIL DEL CLUB FUTBOL LLORET. DRETS,  
D'ESQUERRA A DRETA: PERE INFANTE FERNÁNDEZ

IMATGES / PAPER /  
FOTOGRAFIA



EQUIP DE FUTBOL

1966

317.033.148

JUVENIL DEL CLUB FUTBOL LLORET. DRETS,  
D'ESQUERRA A DRETA: SANTI MORETONES

IMATGES / PAPER /  
FOTOGRAFIA



EQUIP DE FUTBOL

1968

317.033.146

JUVENILS DEL C. F. LLORET. DRETS, D'ESQUERRA  
A DRETA: JORDI VILA SUBIRÁ, NARCÍS PUJOLÁ

IMATGES / PAPER /  
FOTOGRAFIA



EQUIP DE FUTBOL

1946

317.032.363

LLORET DEPORTIVO (ACCIÓN CATÓLICA). DRETS,  
D'ESQUERRA A DRETA: ANTONI MATA VENTURA,

IMATGES / PAPER /  
FOTOGRAFIA



EQUIP DE FUTBOL

1945

317.032.350

LLORET DEPORTIVO (ACCIÓN CATÓLICA). DRETS,  
D'ESQUERRA A DRETA: ROMÁ FRIGOLA COLL,

IMATGES / PAPER /  
FOTOGRAFIA



EQUIP DE FUTBOL

1962

317.032.358

PART DELS COMPONENTS DEL EQUIP JUVENIL DEL  
CLUB FUTBOL LLORET (FOTO RETALLALDA).

IMATGES / PAPER /  
FOTOGRAFIA

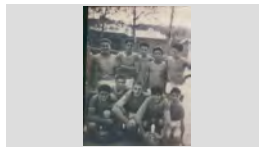

## FONS PERSONALS

699 DIVERSOS

028 JOSEP VALLS I ROCA (A) BAMBI

SS 699.028.5000

5000 IMATGES / / /

## CONTINGUT

ANYS / TIPOL. DOCUM. ST

FOTO

EQUIP DE FUTBOL

1953 317.032.294



PENYA FELIU DE LLORET. DRETS, D'ESQUERRA A DRETA: SALVADOR BOADAS CORNELLÀ, JOAN

IMATGES / PAPER /  
FOTOGRAFIA

EQUIP DE FUTBOL

1947 317.032.360



RETRAT DEL CLUB DEPORTIVO BLANES AL CAMP DEL GRÀCIA DE BARCELONA. DRETS, D'ESQUERRA

IMATGES / PAPER /  
FOTOGRAFIA

EQUIP DE FUTBOL

1953 317.032.311



RETRAT DEL JUVENIL DEL C. F. LLORET. DRETS, D'ESQUERRA A DRETA: PEPITO COLOMER ROCA,

IMATGES / PAPER /  
FOTOGRAFIA

EQUIP DE FUTBOL

1968 317.032.308



RETRAT JUVENIL DEL CLUB FUTBOL LLORET. DRETS D'ESQUERRA A DRETA: JOSEP RIBERA

IMATGES / PAPER /  
FOTOGRAFIA

EQUIP DE FUTBOL

1934 317.032.344



SPORT CLUB LLORET. DRETS, D'ESQUERRA A DRETA: ALSINA (PENDENT DE CONFIRMAR), RIZAL

IMATGES / PAPER /  
FOTOGRAFIA

EQUIP DE FUTBOL

1929 317.032.323



SPORT CLUB LLORET. DRETS, D'ESQUERRA A DRETA: JOSEP COLOMER ROCA, ANTONIO

IMATGES / PAPER /  
FOTOGRAFIA

EQUIP DE FUTBOL

1932 317.032.337



SPORT CLUB LLORET. DRETS, D'ESQUERRA A DRETA: N.C., TIBAU, N.C., N.C., PEPET CASTEYÓ

IMATGES / PAPER /  
FOTOGRAFIA

EQUIP DE FUTBOL

1935 317.032.348



SPORT CLUB LLORET. DRETS, D'ESQUERRA A DRETA: RIZAL REIXACH LLINÀS, MIQUEL

IMATGES / PAPER /  
FOTOGRAFIA

EQUIP DE FUTBOL

1921 317.032.352



SPORT CLUB LLORETENC (DE LES ESCOLES PARROQUIALS). DRETS, D'ESQUERRA A DRETA:

IMATGES / PAPER /  
FOTOGRAFIA

<b>FONS</b>	PERSONALS	
699	DIVERSOS	
028	JOSEP VALLS I ROCA (A) BAMBI	<b>SS</b> 699.028.5000
5000	IMATGES / / /	

CONTINGUT	ANYS / TIPOL. DOCUM.	ST	FOTO
EQUIP DE FUTBOL  UN EQUIP DE LLORET AL CAMP DEL RACO D'EN PORTES DE BLANES. DRETS, D'ESQUERRA A	1969  IMATGES / PAPER / FOTOGRAFIA	<b>317.033.144</b>	
EQUIP DE FUTBOL  VETERANS CLUB FUTBOL LLORET. DRETS, D'ESQUERRA A DRETA: MÁXIM ARBÓ GONZÁLEZ,	1980  IMATGES / PAPER / FOTOGRAFIA	<b>317.032.351</b>	
EQUIP DE FUTBOL  VETERANS DEL SPORT CLUB LLORET EN UN PARTIT CONTRA EL PRIMER EQUIP AL CAMP	1953  IMATGES / PAPER / FOTOGRAFIA	<b>317.032.278</b>	
EQUIP DE FUTBOL  VETERANS DEL SPORT CLUB LLORET. DRETS, D'ESQUERRA A DRETA: JORDI BONET PUJOL,	1953  IMATGES / PAPER / FOTOGRAFIA	<b>317.032.367</b>	
EQUIP DE FUTBOL  VETERANS DEL SPORT CLUB LLORET. DRETS, D'ESQUERRA A DRETA: PERE BOSCH BALAGUER,	1952  IMATGES / PAPER / FOTOGRAFIA	<b>317.032.338</b>	
EQUIP DE FUTBOL  RETRAT DEL CLUB DEPORTIVO LLORET (EN UNA IMATGE GIRADA). DRETS, D'ESQUERRA A DRETA:	1939  IMATGES / PAPER / FOTOGRAFIA	<b>317.032.319</b>	
EQUIP DE FUTBOL CLUB DEPORTIVO LLORET  DRETS, D'ESQUERRA A DRETA: COT (DE MATARÓ), QUELLOS, MANEL RODRÍGUEZ ARPÍ, SALVADOR	1947  IMATGES / PAPER / FOTOGRAFIA	<b>317.032.272</b>	
EQUIP DE FUTBOL DE BRASIL  EQUIP BENJAMÍ ESCOLAR PARTICIPANT EN EL CAMPIONAT LOCAL DE PROMOCIÓ DEL FUTBOL	1976  IMATGES / PAPER / FOTOGRAFIA	<b>317.032.246</b>	
EQUIP DE FUTBOL DE HOLANDA  EQUIP BENJAMÍ ESCOLAR PARTICIPANT EN EL CAMPIONAT LOCAL DE PROMOCIÓ DEL FUTBOL	1976  IMATGES / PAPER / FOTOGRAFIA	<b>317.032.282</b>	

<b>FONS</b>	PERSONALS	
699	DIVERSOS	
028	JOSEP VALLS I ROCA (A) BAMBI	SS 699.028.5000
5000	IMATGES / / /	

CONTINGUT	ANYS / TIPOL. DOCUM.	ST	FOTO
EQUIP DE FUTBOL DE LA PENYA BARCELONISTA DE LLORET RETRAT DEL PRIMER EQUIP DE FUTBOL BENJAMÍ DE LA PENYA AL CAMP DEL COL·LEGI PERE	1980 IMATGES / PAPER / FOTOGRAFIA	317.032.244	
EQUIP DE FUTBOL DE LA PENYA BARCELONISTA DE LLORET RETRAT DELS VETERANS DE LA P. B. LLORET AL CAMP DE LES PISTES D'ATLETISME. DRETS,	1979 IMATGES / PAPER / FOTOGRAFIA	317.032.245	
EQUIP DE FUTBOL DE LA PENYA FELIU DE LLORET DRETS, D'ESQUERRA A DRETA: FRANCESC RAFART LLOPART, PERE COMAS RIBAS, ANTONI MATA	1950 IMATGES / PAPER / FOTOGRAFIA	317.032.297	
EQUIP DE FUTBOL DE LA PENYA FELIU DE LLORET DRETS, D'ESQUERRA A DRETA: SALVADOR BOADAS CORNELLÀ, JOAN COMAS RIBAS,	1953 IMATGES / PAPER / FOTOGRAFIA	317.032.224	
EQUIP DE FUTBOL DE LLORET CAMP DEL RACÓ D'EN PORTES DE BLANES. DRETS, D'ESQUERRA A DRETA: JOSEP MARIA NICOLÁS	1969 IMATGES / PAPER / FOTOGRAFIA	317.032.271	
EQUIP DE FUTBOL DE SUECIA EQUIP BENJAMÍ ESCOLAR PARTICIPANT EN EL CAMPIONAT LOCAL DE PROMOCIÓ DEL FUTBOL	1976 IMATGES / PAPER / FOTOGRAFIA	317.032.255	
EQUIP DE FUTBOL DE YUGOSLAVIA EQUIP BENJAMÍ ESCOLAR PARTICIPANT EN EL CAMPIONAT LOCAL DE PROMOCIÓ DEL FUTBOL	1976 IMATGES / PAPER / FOTOGRAFIA	317.032.239	
EQUIP DE FUTBOL DEL CLUB DEPORTIVO LLORET DRETS, D'ESQUERRA A DRETA. JUAN HERNÁNDEZ (PENDENT DE CONFIRMAR), JOAN CAMA ROIG,	1940 IMATGES / PAPER / FOTOGRAFIA	317.032.253	
EQUIP DE FUTBOL DEL SPORT CLUB LLORET DRETS, D'ESQUERRA A DRETA: ALSINA (PENDENT DE CONFIRMAR), RIZAL REIXACH LLINÁS, PERE	1934 IMATGES / PAPER / FOTOGRAFIA	317.032.250	



## FONS PERSONALS

699 DIVERSOS

028 JOSEP VALLS I ROCA (A) BAMBI

SS 699.028.5000

5000 IMATGES / / /

### CONTINGUT

ANYS / TIPOL. DOCUM.

ST

FOTO

EQUIP DE FUTBOL DEL SPORT CLUB LLORET

1929

317.032.227

DRETS, D'ESQUERRA A DRETA: QUIMET CAMA  
ROIG, MIQUEL REIXACH LLINÁS, ANTONIO

IMATGES / PAPER /  
FOTOGRAFIA



EQUIP DE FUTBOL DEL SPORT CLUB LLORET

1929

317.032.252

JUGADORS DAVANT LA PORTERIA I ENVOLTATS  
D'AFICIONATS ABANS DEL PARTIT DE LA

IMATGES / PAPER /  
FOTOGRAFIA



EQUIP DE FUTBOL DEL SPORT LLORET

1935

317.032.230

DRETS: D'ESQUERRA A DRETA: VICENS RABASSA  
CASTEYÓ, RIZAL REIXACH LLINÁS, N.C., JOAN

IMATGES / PAPER /  
FOTOGRAFIA



EQUIP DE FUTBOL DISFRESSAT

1956

317.032.208

DRETS, D'ESQUERRA A DRETA: ANTONI VILA MAGÍ,  
ELISEO CASTELLS BURCET, JAUME CARDONA

IMATGES / PAPER /  
FOTOGRAFIA



EQUIP DE FUTBOL DISFRESSAT

1956

317.033.150

DRETS, D'ESQUERRA A DRETA: ANTONI VILA MAGÍ,  
ELISEO CASTELLS BURCET, JAUME CARDONA

IMATGES / PAPER /  
FOTOGRAFIA



EQUIP DE FUTBOL DISFRESSAT

1930 ca

317.032.207

JUGADORS DISFRESSATS PER JUGAR UN PARTI DE  
FUTBOL PER CARNAVAL AL CAMP DEL QUINTANAR

IMATGES / PAPER /  
FOTOGRAFIA



EQUIP DE FUTBOL DISFRESSAT PER CARNAVAL

1955

317.032.372

DRETS, D'ESQUERRA A DRETA: JOAN ARMENGOL  
RIBERA "EL SONORO", SEBASTIÀ ORENCH

IMATGES / PAPER /  
FOTOGRAFIA



EQUIP DE FUTBOL ELECTRO-SANITARIA DE  
LLORET

1965

317.032.270

DRETS, D'ESQUERRA A DRETA: AMBROSIO REINA  
ZAMBRANO, N.C., MIGUEL "EL PARAGUAYO",

IMATGES / PAPER /  
FOTOGRAFIA



EQUIP DE LA AGRUPACIÓ DE VETERANS DEL CLUB  
DE FUTBOL LLORET

1975

317.032.241

DRETS, D'ESQUERRA A DRETA: JAUME CARDONA  
AUSTRICH, JORDI ORPÍ DESCALS, ALBERT

IMATGES / PAPER /  
FOTOGRAFIA



## FONS PERSONALS

699 DIVERSOS

028 JOSEP VALLS I ROCA (A) BAMBI

SS 699.028.5000

5000 IMATGES / / /

### CONTINGUT

ANYS / TIPOL. DOCUM.

ST

FOTO

EQUIP DE LA AGRUPACIÓ DE VETERANS DEL CLUB DE FUTBOL LLORET  
DRETS, D'ESQUERRA A DRETA: QUIM MAGRIÀ  
CAMPS, MÁXIM ARBÓ GONZÁLEZ, TONI SENDRA

1972

317.032.236

IMATGES / PAPER /  
FOTOGRAFIA



EQUIP DE SUISSA

1976

317.032.288

EQUIP BENJAMÍ ESCOLAR PARTICIPANT EN EL CAMPIONAT LOCAL DE PROMOCIÓ DEL FUTBOL

IMATGES / PAPER /  
FOTOGRAFIA



EQUIP DEL CLUB DE FUTBOL LLORET

1984

317.032.219

ALINEACIÓ DEL C. F. LLORET AL CAMP DEL NOU SARDENYA (BARCELONA) EN EL PARTIT CONTRA

IMATGES / PAPER /  
FOTOGRAFIA



EQUIP DEL CLUB DE FUTBOL LLORET

1979

317.032.214

DRETS, D'ESQUERRA A DRETA: BANCELLS, RAFEL MATÓ PERPIÑÀ, JOSEP FÁBREGAS GIFRÉ,

IMATGES / PAPER /  
FOTOGRAFIA



EQUIP DEL CLUB DE FUTBOL LLORET

1978

317.032.217

DRETS, D'ESQUERRA A DRETA: FÉLIX ALONSO DIEZ (ENTRENADOR), JOSEP POU TORNER, ANTONIO

IMATGES / PAPER /  
FOTOGRAFIA



EQUIP DEL CLUB DE FUTBOL LLORET

1959

317.032.234

DRETS, D'ESQUERRA A DRETA: FRANCESC TARRATS ROVIRA, JOAN ANTONI GIRALT

IMATGES / PAPER /  
FOTOGRAFIA



EQUIP DEL CLUB DE FUTBOL LLORET

1957

317.032.268

DRETS, D'ESQUERRA A DRETA: GABRIEL FERRÓN, ANDREU ALSINA, JOSEP BOADAS PERALS, PITU

IMATGES / PAPER /  
FOTOGRAFIA



EQUIP DEL CLUB DE FUTBOL LLORET

1967

317.032.256

DRETS, D'ESQUERRA A DRETA: GARCÍA, DAMIAN MÉNDEZ CAPARRÓS, JOSÉ MARIA CANO FLECHES,

IMATGES / PAPER /  
FOTOGRAFIA



EQUIP DEL CLUB DE FUTBOL LLORET

1963

317.032.228

DRETS, D'ESQUERRA A DRETA: JOAN ANTONI GIRALT BENEDICO, AYALA, SALVADOR AULADELL,

IMATGES / PAPER /  
FOTOGRAFIA



<b>FONS</b>	PERSONALS	
699	DIVERSOS	
028	JOSEP VALLS I ROCA (A) BAMBI	<b>SS</b> 699.028.5000
5000	IMATGES / / /	

CONTINGUT	ANYS / TIPOL. DOCUM.	ST	FOTO
EQUIP DEL CLUB DE FUTBOL LLORET DRETS, D'ESQUERRA A DRETA: JUAN VALIENTE MARTOS, DAMIÁN MÉNDEZ CAPARRÓS, CARLOS	1969 IMATGES / PAPER / FOTOGRAFIA	<b>317.032.262</b>	
EQUIP DEL CLUB DE FUTBOL LLORET DRETS, D'ESQUERRA A DRETA: JUAN VALIENTE MARTOS, LUÍS GARCÍA VAQUERO, ANTONIO	1968 IMATGES / PAPER / FOTOGRAFIA	<b>317.032.232</b>	
EQUIP DEL CLUB DE FUTBOL LLORET DRETS, D'ESQUERRA A DRETA: LUÍS MÉNDEZ GIL (ENTRENADOR), JOSÉ CANO, CARLOS CARDONA	1966 IMATGES / PAPER / FOTOGRAFIA	<b>317.032.259</b>	
EQUIP DEL CLUB DE FUTBOL LLORET DRETS, D'ESQUERRA A DRETA: MAXIM ARBÓ GONZÁLEZ, JOAN LORENZO ALDRICH, JOSEP GIL	1960 IMATGES / PAPER / FOTOGRAFIA	<b>317.032.238</b>	
EQUIP DEL CLUB DE FUTBOL LLORET DRETS, D'ESQUERRA A DRETA: PEPET CASTEYÓ PÉREZ, JUANITO REYNÉ MARTÍNEZ, GABRIEL	1956 IMATGES / PAPER / FOTOGRAFIA	<b>317.032.267</b>	
EQUIP DEL CLUB DE FUTBOL LLORET DRETS, D'ESQUERRA A DRETA: PUIG, JUAN MANUEL MORUNO SÁNCHEZ, GARCÍA, SALVADOR	1996 IMATGES / PAPER / FOTOGRAFIA	<b>317.032.277</b>	
EQUIP DEL CLUB DE FUTBOL LLORET DRETS, D'ESQUERRA A DRETA: ROMÁ RIBAS REBOLLO, RAÚL BALTRONS AUSTRICH, JOAN	1953 IMATGES / PAPER / FOTOGRAFIA	<b>317.032.264</b>	
EQUIP DEL CLUB DE FUTBOL LLORET DRETS, D'ESQUERRA A DRETA: SALVADOR MARTÍN RABASSA, JOFRE, RAFA RAMOS POLO, PASCUAL	1982 IMATGES / PAPER / FOTOGRAFIA	<b>317.032.216</b>	
EQUIP DEL CLUB DE FUTBOL LLORET DRETS, D'ESQUERRA A DRETA: TORRAS, SALVADOR AULADELL, JAUME RIBERA, PERE	1962 IMATGES / PAPER / FOTOGRAFIA	<b>317.032.265</b>	

## FONS PERSONALS

699 DIVERSOS

028 JOSEP VALLS I ROCA (A) BAMBI

SS 699.028.5000

5000 IMATGES / / /

### CONTINGUT

ANYS / TIPOL. DOCUM. ST

FOTO

EQUIP DEL CLUB DE FUTBOL LLORET

1956 **317.032.231**



DRETS, D'ESQUERRA A DRETA: XAVIER  
CASADEVALL CORS, JOAN COMAS RIBAS, JOSEP

IMATGES / PAPER /  
FOTOGRAFIA

EQUIP DEL CLUB DE FUTBOL LLORET

1976 **317.032.273**



EQUIP DEL C. F. LLORET ABANS DEL PARTIT  
CONTRA EL R.C.D. ESPANYOL AL CAMP MUNICIPAL.

IMATGES / PAPER /  
FOTOGRAFIA

EQUIP DEL CLUB DE FUTBOL LLORET

1962 **317.032.233**



FOTOGRAFIA DELS JUGADORS ABANS DE  
COMENÇAR EL PARTIT AL CAMP DEL RACÓ D'EN

IMATGES / PAPER /  
FOTOGRAFIA

EQUIP DEL CLUB DE FUTBOL LLORET

1958 **317.032.269**



JUVENIL DEL C. F. LLORET. DRETS, D'ESQUERRA A  
DRETA: JOSEP MARIA FONTRODONA VALERO,

IMATGES / PAPER /  
FOTOGRAFIA

EQUIP DEL CLUB DE FUTBOL LLORET

1955 **317.032.257**



JUVENILS DEL C. F. LLORET. DRETS, D'ESQUERRA  
A DRETA: JOAN ANTONI GIRALT BENEDICO,

IMATGES / PAPER /  
FOTOGRAFIA

EQUIP DEL CLUB DE FUTBOL LLORET

1968 **317.032.258**



JUVENILS DEL C. F. LLORET. DRETS, D'ESQUERRA  
A DRETA: JOSEP RIBERA CARDONA

IMATGES / PAPER /  
FOTOGRAFIA

EQUIP DEL CLUB DE FUTBOL LLORET

1953 **317.032.261**



JUVENILS DEL C. F. LLORET. DRETS, D'ESQUERRA  
A DRETA: NARCÍS BOSCH MARTÍ, MIQUEL SOLER

IMATGES / PAPER /  
FOTOGRAFIA

EQUIP DEL CLUB DE FUTBOL LLORET

1957 **317.032.293**



JUVENILS DEL C.F. LLORET. DRETS, D'ESQUERRA A  
DRETA: JOAN ANTONI GIRALT BENEDICO, JOAN

IMATGES / PAPER /  
FOTOGRAFIA

EQUIP DEL CLUB DE FUTBOL LLORET

1953 **317.032.247**



RETRAT DEL JUVENIL C. F. LLORET AL CAMP  
MUNICIPAL. DRETS, D'ESQUERRA A DRETA: AGUSTÍ

IMATGES / PAPER /  
FOTOGRAFIA

<b>FONS</b>	PERSONALS
699	DIVERSOS
028	JOSEP VALLS I ROCA (A) BAMBI <span style="float: right;">SS 699.028.5000</span>
5000	IMATGES / / /

CONTINGUT	ANYS / TIPOL. DOCUM.	ST	FOTO
EQUIP DEL CLUB DE FUTBOL LLORET	1969	<b>317.032.248</b>	
RETRAT DEL JUVENIL C. F. LLORET AL CAMP MUNICIPAL. DRETS, D'ESQUERRA A DRETA: JOAN	IMATGES / PAPER / FOTOGRAFIA		
EQUIP DEL CLUB DE FUTBOL LLORET	1966 CA	<b>317.032.263</b>	
VETERANS C. F. LLORET AL CAMP MUNICIPAL DE LLORET. DRETS, D'ESQUERRA A DRETA: MIQUEL	IMATGES / PAPER / FOTOGRAFIA		
EQUIP DEL CLUB DE FUTBOL VIDRERES	1964	<b>317.032.260</b>	
DRETS, D'ESQUERRA A DRETA: MÁXIM ARBÓ GONZÁLEZ, LLUÍS QUINTANA, JOSEP VILA, CARLOS	IMATGES / PAPER / FOTOGRAFIA		
EQUIP DEL CLUB DEPORTIVO LLORET	1943	<b>317.032.318</b>	
DRETS, D'ESQUERRA A DRETA: JOAN SALA CREUS, FRANCESC MAS RUHÍ, NICOLAU CABAÑAS LLOBET,	IMATGES / PAPER / FOTOGRAFIA		
EQUIP DEL CLUB DEPORTIVO LLORET	1942	<b>317.032.303</b>	
DRETS, D'ESQUERRA A DRETA: ROIG, PACO ROSELL MATEU, JOAN CAMA ROIG, PEPITO	IMATGES / PAPER / FOTOGRAFIA		
EQUIP DEL CLUB FUTBOL LLORET	1961	<b>317.032.313</b>	
ALINEACIÓ DEL C. F. LLORET EN UN PARTIT AMISTÓS D'ESTIU. DRETS D'ESQUERRA A DRETA:	IMATGES / PAPER / FOTOGRAFIA		
EQUIP DEL CLUB FUTBOL LLORET	1984	<b>317.032.324</b>	
DRETS, D'ESQUERRA A DRETA: JORDI JORDANA COLLADO, MATIAS BORSOT ESPARBÉ, JORDI	IMATGES / PAPER / FOTOGRAFIA		
EQUIP DEL CLUB FUTBOL LLORET	1985	<b>317.032.326</b>	
DRETS, D'ESQUERRA A DRETA: JORDI JORDANA COLLADO, MATIAS BORSOT ESPARBÉ, PASCUAL	IMATGES / PAPER / FOTOGRAFIA		
EQUIP DEL CLUB FUTBOL LLORET	1988	<b>317.032.325</b>	
DRETS, D'ESQUERRA A DRETA: ALBERT BABIO BALMANYA, CARLOS CARDONA NAVARRO, JOSÉ	IMATGES / PAPER / FOTOGRAFIA		

<b>FONS</b>	PERSONALS	
699	DIVERSOS	
028	JOSEP VALLS I ROCA (A) BAMBI	<b>SS</b> 699.028.5000
5000	IMATGES / / /	

CONTINGUT	ANYS / TIPOL. DOCUM.	ST	FOTO
EQUIP DEL CLUB FUTBOL LLORET DRETS, D'ESQUERRA A DRETA: ANTONIO SAGARÓ PI, JOAN AGUSTÍ ALBA, JAUME CARDONA	1955 IMATGES / PAPER / FOTOGRAFIA	<b>317.032.302</b>	
EQUIP DEL CLUB FUTBOL LLORET DRETS, D'ESQUERRA A DRETA: FRANCESC RAFART LLOPART, ELISEO CASTELLS BURCET, VENTURA	1947 IMATGES / PAPER / FOTOGRAFIA	<b>317.032.197</b>	
EQUIP DEL CLUB FUTBOL LLORET DRETS, D'ESQUERRA A DRETA: GABRIEL FERRÓN "FERRONET", JOSEP RIBERA CARDONA, PERE	1956 IMATGES / PAPER / FOTOGRAFIA	<b>317.032.309</b>	
EQUIP DEL CLUB FUTBOL LLORET DRETS, D'ESQUERRA A DRETA: JOAN ANTONI GIRALT BENEDICO, JUANITO FERNÁNDEZ DURAN,	1976 IMATGES / PAPER / FOTOGRAFIA	<b>317.032.329</b>	
EQUIP DEL CLUB FUTBOL LLORET DRETS, D'ESQUERRA A DRETA: JORDI JORDANA COLLADO, MATIAS BORSOT ESPARBÉ, MIGUEL	1985 IMATGES / PAPER / FOTOGRAFIA	<b>317.032.321</b>	
EQUIP DEL CLUB FUTBOL LLORET DRETS, D'ESQUERRA A DRETA: JOSÉ PÉREZ, ANDREU ALSINA, JAUME BORRELL BADIA, CARLOS	1961 IMATGES / PAPER / FOTOGRAFIA	<b>317.032.206</b>	
EQUIP DEL CLUB FUTBOL LLORET DRETS, D'ESQUERRA A DRETA: MIQUEL SOLER PUJOL, JOAN COMAS RIBAS, JOSEP TRULL PONS,	1956 IMATGES / PAPER / FOTOGRAFIA	<b>317.032.339</b>	
EQUIP DEL CLUB FUTBOL LLORET DRETS, D'ESQUERRA A DRETA: MIQUEL SOLER PUJOL, N.C., CARLOS CARDONA REIXACH, JAUME	1958 IMATGES / PAPER / FOTOGRAFIA	<b>317.032.310</b>	
EQUIP DEL CLUB FUTBOL LLORET DRETS, D'ESQUERRA A DRETA: PEPET CASTEYÓ PÉREZ, JOAN RIPOLL MARGENACHS, ANDREU	1956 IMATGES / PAPER / FOTOGRAFIA	<b>317.032.314</b>	

## FONS PERSONALS

699 DIVERSOS

028 JOSEP VALLS I ROCA (A) BAMBI

SS 699.028.5000

5000 IMATGES / / /

## CONTINGUT

ANYS / TIPOL. DOCUM.

ST

FOTO

EQUIP DEL CLUB FUTBOL LLORET

1961

317.032.315

DRETS, D'ESQUERRA A DRETA: TORRAS, CARLOS  
CARDONA REIXACH, ANTONI BACH, PERE

IMATGES / PAPER /  
FOTOGRAFIA



EQUIP DEL CLUB FUTBOL LLORET

1961

317.032.316

RETRAT DEL C. F. LLORET AL CAMP DE VISTA  
ALEGRE DE GIRONA. DRETS, D'ESQUERRA A

IMATGES / PAPER /  
FOTOGRAFIA



EQUIP DEL LLORET FUTBOL CLUB

1923

317.032.330

DRETS, D'ESQUERRA A DRETA: ALBERT GABARRÓ,  
SALVADOR VIDAL PARÉS "SALVO", FRANCESC

IMATGES / PAPER /  
FOTOGRAFIA



EQUIP DEL LLORET FUTBOL CLUB

1924

317.032.353

RETRAT DELS JUGADORS AL CAMP DEL SANT  
FELIU DE GUIXOLS ABANS DE JUGAR CONTRA EL

IMATGES / PAPER /  
FOTOGRAFIA



EQUIP DEL SPORT CLUB LLORET

1944

317.032.266

VETERANS DEL S. C. LLORET. DRETS, D'ESQUERRA  
A DRETA: ANGEL MARTÍNEZ DE LA GUARDIA,

IMATGES / PAPER /  
FOTOGRAFIA



EQUIP FUTBOL CLUB LA SELVA

1921

317.032.274

RETRAT DELS JOVES JUGADORS DEL FUTBOL  
CLUB LA SELVA ENVOLTATS D'AFICIONATS AL

IMATGES / PAPER /  
FOTOGRAFIA



EQUIP INFANTIL DEL SPORT CLUB LLORET

1930

317.032.305

ENCARA QUE EN AQUELLS TEMPS ES DEIA EQUIP  
INFANTIL, AVUI EN DIA PER L'EDAT DELS

IMATGES / PAPER /  
FOTOGRAFIA



EQUIP JUVENIL DEL CLUB DE FUTBOL LLORET

1969

317.032.242

DRETS, D'ESQUERRA A DRETA: JOAN PORTES  
GELABERT, NARCÍS PUJOLÁ CAMPS, JOSEP

IMATGES / PAPER /  
FOTOGRAFIA



EQUIP JUVENIL DEL CLUB FUTBOL LLORET

1954









317.032.336

DRETS, D'ESQUERRA A DRETA: JUST  
FORNAGUERA SAYROL, ROBERT PUJOL FERRER,

IMATGES / PAPER /  
FOTOGRAFIA

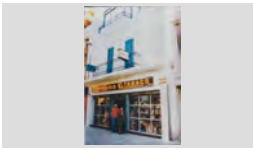

<b>FONS</b>	PERSONALS	
699	DIVERSOS	
028	JOSEP VALLS I ROCA (A) BAMBI	SS 699.028.5000
5000	IMATGES / / /	

CONTINGUT	ANYS / TIPOL. DOCUM.	ST	FOTO
EQUIP JUVENIL DEL CLUB FUTBOL LLORET DRETS, D'ESQUERRA A DRETA: MÁXIM ARBÓ GONZÁLEZ, JOAN AGUSTÍ OLIVÉ, JOAN LORENZO	1960 IMATGES / PAPER / FOTOGRAFIA	317.032.355	
EQUIP JUVENIL DEL CLUB FUTBOL LLORET DRETS, D'ESQUERRA A DRETA: MIQUEL SOLER PUJOL, VALENTÍ ORPÍ DESCALS, JAUME CARDONA	1954 IMATGES / PAPER / FOTOGRAFIA	317.032.301	
EQUIPS DE FUTBOL A L'ESQUERRA EL CLUB FUTBOL LLORET I A LA DRETA VESTIT DE BLANC EL GLASGOW RANGERS	1962 IMATGES / PAPER / FOTOGRAFIA	317.032.356	
EQUIPS DE FUTBOL DE LLORET PARTIT DE FUTBOL BENEFIC A BENEFICI DE LA EDUCACIÓ ESPORTIVA DELS NENS LLORETENCS	1964 IMATGES / PAPER / FOTOGRAFIA	317.032.196	
ESTANC SURIS MANEL SURIS VILARÓ I NURIA SURIS VILARÓ DAVANT LA PORTA DEL ESTANC FAMILIAR "CAN	2003 IMATGES / PAPER / FOTOGRAFIA	317.032.062	
EXPOSICIÓ FOTOGRAFIES LLORET- RETROSPECTIU D'ESQUERRA A DRETA: JOSEP VALLS ROCA I JOAN ANTONI GIRALT BENEDICO A LA SALA	2009 IMATGES / PAPER / FOTOGRAFIA	317.030.190	
EXPOSICIÓ FOTOGRAFIES LLORET- RETROSPECTIU JOSEP VALLS ROCA "CAN RIBALAIUA" DAVANT DELS PLAFONS AMB LES SEVES FOTOS	2011 IMATGES / PAPER / FOTOGRAFIA	317.030.157	
FAMÍLIA ABELLÁN BARNÉS PRIMERA FILA D'ESQUERRA A DRETA: N.C., JOAN ABELLÁN CARPENA, FRANCESC ABELLÁN BARNÉS,	1954 IMATGES / PAPER / FOTOGRAFIA	317.031.096	
FAMÍLIA COLOMÉ DOMÉNECH D'ESQUERRA A DRETA: JOAN COLOMER DOMÉNECH, ROSA DOMÉNECH RABASSA, PERE	2003 IMATGES / PAPER / FOTOGRAFIA	317.030.345	



## FONS PERSONALS

699 DIVERSOS

028 JOSEP VALLS I ROCA (A) BAMBI

SS 699.028.5000

5000 IMATGES / / /

### CONTINGUT

ANYS / TIPOL. DOCUM. ST

FOTO

FAMÍLIA ESCRIG MERCADER

2002 317.031.197

DRETA: EVA ESCRIG MERCADER; ASSEGUDES:  
MAR ESCRIG MERCADER, JOSEP MARIA ESCRIG

IMATGES / PAPER /  
FOTOGRAFIA



FAMÍLIA MARLÉS CASALÍ

1916 317.031.210

D'ESQUERRA A DRETA: CRISITNA MARLÉS CASALÍ,  
CONCHITA CASALÍ FERRAN, ROSA MARLÉS CASALÍ

IMATGES / PAPER /  
FOTOGRAFIA



FAMÍLIA PUIGVERT DEYÁS

1948 317.031.318

JOAN PUIGVERT CATALÁ "CAN SOQUES", MARIA  
CARME PUIGVERT DEYÁS I PAQUITA DEYÁS SAURÍ,

IMATGES / PAPER /  
FOTOGRAFIA

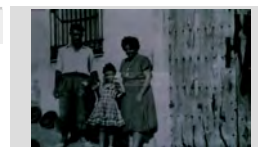

FAMÍLIA ROSÉS MITJANS

1916 317.030.114

RETRAT DE LA FAMÍLIA ROSÉS MITJANS A LA  
PLATJA. A LA DRETA ES POT RECONEIXER LA

IMATGES / PAPER /  
FOTOGRAFIA



FAMÍLIA SALICDRÚ CODINA

1971 317.028.291

ENRIQUETA CODINA MAS "CAL EIREN", JOAQUIM  
SALICRÚ ALUM "CAN PAU ALUM" I EL SEU FILL

IMATGES / PAPER /  
FOTOGRAFIA

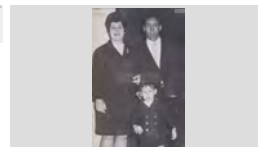

FAMÍLIA SAURA ALÚM

1950 317.029.162

ROSENDO SAURA CARCAÑO, PEPITA SAURA ALÚM  
I MARIA ALÚM XARBAU "CAN PAU ALÚM" CAMINANT

IMATGES / PAPER /  
FOTOGRAFIA



FELICITACIÓ DE NADAL

2008 317.030.321

MAR PUJADES TERRADES "CAN RIBALAIGUA" AL  
COSTAT D'UN ARBRE DE NADAL  
BON NADAL I FELIÇ ANY NOU 2009

IMATGES / PAPER /  
FOTOGRAFIA

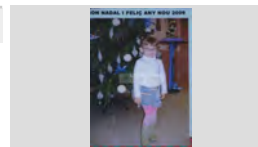

FELICITACIÓ NADAL

2010 317.030.195

D'ESQUERRA A DRETA MARGARITA RODRÍGUEZ  
RUBIO, WENDY OSBORNE WORTHINGTON I  
MARGARITA, WENDY I TERESA, EL PERSONAL

IMATGES / PAPER /  
FOTOGRAFIA



FESTA DE SANTA LLUCIÀ

1958 317.031.055

MODISTES CELEBRANT EL BERENAR DE SANTA  
LLÚCIA AL TALLER DE COSTURA DEL CARRER

IMATGES / PAPER /  
FOTOGRAFIA



## FONS PERSONALS

699 DIVERSOS

028 JOSEP VALLS I ROCA (A) BAMBI

SS 699.028.5000

5000 IMATGES / / /

## CONTINGUT

ANYS / TIPOL. DOCUM.

ST

FOTO

FESTA DELS REIS AL BARRI DELS PESCADORS

1995

317.032.099

JOAQUIMA PALAU MERCADER "CAN POTAGROSSA"  
AMB UN GOT DE XOCOLATA DESFETA A LA PLAÇA

IMATGES / PAPER /  
FOTOGRAFIA



FESTEIA POPULAR

1998

317.028.202

SANTI FRIGOLA OTIN TOCANT EL SAXO EN UNA  
FESTA  
EL VETERÁ SANTI FRIGOLA NO VA FALTAR AMB EL

IMATGES / PAPER /  
FOTOGRAFIA



FITXA ENTRENADOR FUTBOL

1969

317.033.017

JOSÉ CALVET MOLINA, CURIOSAMENT MAI A  
ENTRENAT AL CLUB FUTBOL LLORET

IMATGES / PAPER /  
FOTOGRAFIA



FITXA ENTRENADOR FUTBOL

1969

317.033.053

LLUÍS TREMOLEDA BOS, ENTRENADOR DEL CLUB  
FUTBOL LLORET

IMATGES / PAPER /  
FOTOGRAFIA



FITXA FUTBOLISTA

1970

317.033.033

ALBERT CORONADO JORDI, JUGADOR DEL CLUB  
FUTBOL LLORET

IMATGES / PAPER /  
FOTOGRAFIA



FITXA FUTBOLISTA

1971

317.033.304

ALBERT CORONADO JORDI, JUGADOR DEL CLUB  
FUTBOL LLORET

IMATGES / PAPER /  
FOTOGRAFIA



FITXA FUTBOLISTA

1974

317.033.358

ALEJANDRO GONZÁLEZ MURIEL, JUGADOR DEL CLUB  
FUTBOL LLORET

IMATGES / PAPER /  
FOTOGRAFIA



FITXA FUTBOLISTA

1970

317.033.054

ALFONSO TOBAL LÓPEZ, JUGADOR DEL CLUB  
FUTBOL LLORET

IMATGES / PAPER /  
FOTOGRAFIA



FITXA FUTBOLISTA

1973

317.033.332

AMBROSIO ALCOVER SÁNCHEZ, JUGADOR DEL CLUB  
FUTBOL LLORET

IMATGES / PAPER /  
FOTOGRAFIA



**FONS PERSONALS**

699 DIVERSOS

028 JOSEP VALLS I ROCA (A) BAMBI

**SS** 699.028.5000

5000 IMATGES / / /

**CONTINGUT**

**ANYS / TIPOL. DOCUM.**

**ST**

**FOTO**

FITXA FUTBOLISTA

1972

**317.033.238**

ANGEL MORUNO ALCAIDE, JUGADOR DEL CLUB  
FUTBOL LLORET

IMATGES / PAPER /  
FOTOGRAFIA



FITXA FUTBOLISTA

1973

**317.033.376**

ANTONIO ABELLAN GIMÉNEZ, JUGADOR DEL CLUB  
FUTBOL LLORET

IMATGES / PAPER /  
FOTOGRAFIA



FITXA FUTBOLISTA

1975

**317.033.387**

ANTONIO CAPARRÓS RUIZ, JUGADOR DEL CLUB  
FUTBOL LLORET

IMATGES / PAPER /  
FOTOGRAFIA



FITXA FUTBOLISTA

1972

**317.033.254**

ANTONIO CARRETO MOLINERO, JUGADOR DEL  
CLUB FUTBOL LLORET

IMATGES / PAPER /  
FOTOGRAFIA



FITXA FUTBOLISTA

1971

**317.033.353**

ANTONIO CASCALES MORALES, JUGADOR DEL  
CLUB FUTBOL LLORET

IMATGES / PAPER /  
FOTOGRAFIA



FITXA FUTBOLISTA

1976

**317.033.374**

ANTONIO CASCALES MORALES, JUGADOR DEL  
CLUB FUTBOL LLORET

IMATGES / PAPER /  
FOTOGRAFIA



FITXA FUTBOLISTA

1972

**317.033.193**

ANTONIO CLUSELLS QUELDRA, JUGADOR DEL  
CLUB FUTBOL LLORET

IMATGES / PAPER /  
FOTOGRAFIA



FITXA FUTBOLISTA

1971

**317.033.343**

ANTONIO FERIA DIAZ, JUGADOR DEL CLUB FUTBOL  
LLORET

IMATGES / PAPER /  
FOTOGRAFIA



FITXA FUTBOLISTA

1968









**317.033.042**

ANTONIO GIMENO TRAVESSET, JUGADOR DEL  
CLUB FUTBOL LLORET

IMATGES / PAPER /  
FOTOGRAFIA



<b>FONS</b>	PERSONALS	
699	DIVERSOS	
028	JOSEP VALLS I ROCA (A) BAMBI	<b>SS</b> 699.028.5000
5000	IMATGES / / /	

CONTINGUT	ANYS / TIPOL. DOCUM.	ST	FOTO
FITXA FUTBOLISTA ANTONIO GUTIERREZ LÓPEZ "GUTI", JUGADOR DEL CLUB FUTBOL LLORET	1971 IMATGES / PAPER / FOTOGRAFIA	<b>317.032.389</b>	
FITXA FUTBOLISTA ANTONIO RODRÍGUEZ CARBALLO, JUGADOR DEL CLUB FUTBOL LLORET	1972 IMATGES / PAPER / FOTOGRAFIA	<b>317.033.168</b>	
FITXA FUTBOLISTA ANTONIO SAMBLAS AFAN, JUGADOR DEL CLUB FUTBOL LLORET	1970 IMATGES / PAPER / FOTOGRAFIA	<b>317.033.046</b>	
FITXA FUTBOLISTA ANTONIO VILA ALSINA, JUGADOR DEL CLUB FUTBOL LLORET	1971 IMATGES / PAPER / FOTOGRAFIA	<b>317.033.049</b>	
FITXA FUTBOLISTA ANTONIO VIVAS DE FEDERICO, JUGADOR DEL CLUB FUTBOL LLORET	1972 IMATGES / PAPER / FOTOGRAFIA	<b>317.033.221</b>	
FITXA FUTBOLISTA AUGUST MAS LLIBRE, JUGADOR DEL CLUB FUTBOL LLORET	1971 IMATGES / PAPER / FOTOGRAFIA	<b>317.033.345</b>	
FITXA FUTBOLISTA CARLOS CARDONA REIXACH, JUGADOR DEL CLUB FUTBOL LLORET	1967 IMATGES / PAPER / FOTOGRAFIA	<b>317.033.107</b>	
FITXA FUTBOLISTA CARLOS CARDONA REIXACH, JUGADOR DEL CLUB FUTBOL LLORET	1970 IMATGES / PAPER / FOTOGRAFIA	<b>317.033.043</b>	
FITXA FUTBOLISTA CARLOS CARDONA REIXACH, JUGADOR DEL CLUB FUTBOL LLORET	1972 IMATGES / PAPER / FOTOGRAFIA	<b>317.033.166</b>	

**FONS** PERSONALS

699 DIVERSOS

028 JOSEP VALLS I ROCA (A) BAMBI

**SS** 699.028.5000

5000 IMATGES / / /

**CONTINGUT**

**ANYS / TIPOL. DOCUM.**

**ST**

**FOTO**

FITXA FUTBOLISTA

1967

**317.033.019**

DAMIAN MÉNDEZ CAPARROS, JUGADOR DEL CLUB  
FUTBOL LLORET

IMATGES / PAPER /  
FOTOGRAFIA



FITXA FUTBOLISTA

1972

**317.033.184**

DIONISIO ZAPATA ROMERO, JUGADOR DEL CLUB  
FUTBOL LLORET

IMATGES / PAPER /  
FOTOGRAFIA



FITXA FUTBOLISTA

1972

**317.033.342**

DIONISIO ZAPATA ROMERO, JUGADOR DEL CLUB  
FUTBOL LLORET

IMATGES / PAPER /  
FOTOGRAFIA



FITXA FUTBOLISTA

1972

**317.033.190**

EDUARD CARRERAS MORENO, JUGADOR DEL  
CLUB FUTBOL LLORET

IMATGES / PAPER /  
FOTOGRAFIA



FITXA FUTBOLISTA

1971

**317.033.349**

ENRIC RIBERA FRONTERA, JUGADOR DEL CLUB  
FUTBOL LLORET

IMATGES / PAPER /  
FOTOGRAFIA



FITXA FUTBOLISTA

1972

**317.033.199**

ENRIC RIBERA FRONTERA, JUGADOR DEL CLUB  
FUTBOL LLORET

IMATGES / PAPER /  
FOTOGRAFIA



FITXA FUTBOLISTA

1972

**317.033.197**

ENRIQUE GUIL GARCÍA, JUGADOR DEL CLUB  
FUTBOL LLORET

IMATGES / PAPER /  
FOTOGRAFIA



FITXA FUTBOLISTA

1972

**317.033.341**

ESTEBA GRABULOSA PONT, JUGADOR DEL CLUB  
FUTBOL LLORET

IMATGES / PAPER /  
FOTOGRAFIA



FITXA FUTBOLISTA

1973

**317.033.333**

ESTEBA GRABULOSA PONT, JUGADOR DEL CLUB  
FUTBOL LLORET

IMATGES / PAPER /  
FOTOGRAFIA



<b>FONS</b>	PERSONALS	
699	DIVERSOS	
028	JOSEP VALLS I ROCA (A) BAMBI	SS 699.028.5000
5000	IMATGES / / /	

CONTINGUT	ANYS / TIPOL. DOCUM.	ST	FOTO
FITXA FUTBOLISTA ESTEBA GRABULOSA PONT, JUGADOR DEL CLUB FUTBOL LLORET	1976 IMATGES / PAPER / FOTOGRAFIA	317.033.379	
FITXA FUTBOLISTA EUGENIO AGUILAR LÓPEZ, JUGADOR DEL CLUB FUTBOL LLORET	1972 IMATGES / PAPER / FOTOGRAFIA	317.033.194	
FITXA FUTBOLISTA FAUSTO GOLDARAZ PICABEA, JUGADOR DEL CLUB FUTBOL LLORET	1971 IMATGES / PAPER / FOTOGRAFIA	317.033.163	
FITXA FUTBOLISTA FELIP BALTRONS SALA, JUGADOR DEL CLUB FUTBOL LLORET	1974 IMATGES / PAPER / FOTOGRAFIA	317.033.362	
FITXA FUTBOLISTA FELIP SALA CARAL, JUGADOR DEL CLUB FUTBOL LLORET	1967 IMATGES / PAPER / FOTOGRAFIA	317.033.100	
FITXA FUTBOLISTA FÉLIX AGUILAR LÓPEZ, JUGADOR DEL CLUB FUTBOL LLORET	1971 IMATGES / PAPER / FOTOGRAFIA	317.033.227	
FITXA FUTBOLISTA FÉLIX AGUILAR LÓPEZ, JUGADOR DEL CLUB FUTBOL LLORET	1972 IMATGES / PAPER / FOTOGRAFIA	317.033.228	
FITXA FUTBOLISTA FERMÍ VIDAL CROS, JUGADOR DEL CLUB FUTBOL LLORET	1971 IMATGES / PAPER / FOTOGRAFIA	317.033.222	
FITXA FUTBOLISTA FERMÍ VIDAL CROS, JUGADOR DEL CLUB FUTBOL LLORET	1971 IMATGES / PAPER / FOTOGRAFIA	317.033.303	

**FONS PERSONALS**

699 DIVERSOS

028 JOSEP VALLS I ROCA (A) BAMBI

**SS** 699.028.5000

5000 IMATGES / / /

**CONTINGUT**

**ANYS / TIPOL. DOCUM.**

**ST**

**FOTO**

FITXA FUTBOLISTA

1972

**317.033.179**

FERMÍ VIDAL CROS, JUGADOR DEL CLUB FUTBOL LLORET

IMATGES / PAPER /  
FOTOGRAFIA



FITXA FUTBOLISTA

1971

**317.033.230**

FLORENTINO GONZÁLEZ HERNÁNDEZ, JUGADOR DEL CLUB FUTBOL LLORET

IMATGES / PAPER /  
FOTOGRAFIA



FITXA FUTBOLISTA

1972

**317.033.167**

FLORENTINO GONZÁLEZ HERNÁNDEZ, JUGADOR DEL CLUB FUTBOL LLORET

IMATGES / PAPER /  
FOTOGRAFIA



FITXA FUTBOLISTA

1974

**317.033.369**

FRANCISCO JAVIER REVERTE FONT, JUGADOR DEL CLUB FUTBOL LLORET

IMATGES / PAPER /  
FOTOGRAFIA



FITXA FUTBOLISTA

1973

**317.033.339**

FRANCISCO JAVIER RUIZ RUS, JUGADOR DEL CLUB FUTBOL LLORET

IMATGES / PAPER /  
FOTOGRAFIA



FITXA FUTBOLISTA

1973

**317.033.182**

FRANCISCO PARDO SEGURADO, JUGADOR DEL CLUB FUTBOL LLORET

IMATGES / PAPER /  
FOTOGRAFIA



FITXA FUTBOLISTA

1976

**317.033.364**

FRANCISCO PENA JIMÉNEZ, JUGADOR DEL CLUB FUTBOL LLORET

IMATGES / PAPER /  
FOTOGRAFIA



FITXA FUTBOLISTA

1970

**317.033.112**

GENÍS PORTA PLÁ, JUGADOR DEL CLUB FUTBOL LLORET

IMATGES / PAPER /  
FOTOGRAFIA



FITXA FUTBOLISTA

1971

**317.033.106**

GENÍS PORTA PLÁ, JUGADOR DEL CLUB FUTBOL LLORET

IMATGES / PAPER /  
FOTOGRAFIA



**FONS PERSONALS**

699 DIVERSOS

028 JOSEP VALLS I ROCA (A) BAMBI

**SS** 699.028.5000

5000 IMATGES / / /

**CONTINGUT**

**ANYS / TIPOL. DOCUM.**

**ST**

**FOTO**

FITXA FUTBOLISTA

1972

**317.033.191**

GERARDO PÉREZ RODRÍGUEZ, JUGADOR DEL CLUB FUTBOL LLORET

IMATGES / PAPER /  
FOTOGRAFIA



FITXA FUTBOLISTA

1976

**317.033.372**

IGNACIO DOMÍNGUEZ COTANO "NACHO", JUGADOR DEL CLUB FUTBOL LLORET

IMATGES / PAPER /  
FOTOGRAFIA



FITXA FUTBOLISTA

1973

**317.033.226**

ILDEFONSO GONZÁLEZ FERNÁNDEZ, JUGADOR DEL CLUB FUTBOL LLORET

IMATGES / PAPER /  
FOTOGRAFIA



FITXA FUTBOLISTA

1973

**317.033.300**

ILDEFONSO GONZÁLEZ FERNÁNDEZ, JUGADOR DEL CLUB FUTBOL LLORET

IMATGES / PAPER /  
FOTOGRAFIA



FITXA FUTBOLISTA

1971

**317.033.245**

JAIME LUIS MARÍN RUIZ, JUGADOR DEL CLUB FUTBOL LLORET

IMATGES / PAPER /  
FOTOGRAFIA



FITXA FUTBOLISTA

1971

**317.033.344**

JANI NICOLÁS CUBIÁS, JUGADOR DEL CLUB FUTBOL LLORET

IMATGES / PAPER /  
FOTOGRAFIA



FITXA FUTBOLISTA

1971

**317.032.391**

JAUME BOSCH PIÑERO, JUGADOR DEL CLUB FUTBOL LLORET

IMATGES / PAPER /  
FOTOGRAFIA



FITXA FUTBOLISTA

1966

**317.033.096**

JAUME COLLS PUJOL, JUGADOR DEL CLUB FUTBOL LLORET

IMATGES / PAPER /  
FOTOGRAFIA



FITXA FUTBOLISTA

1971

**317.033.176**

JAUME OMS GIRBENT, JUGADOR DEL CLUB FUTBOL LLORET

IMATGES / PAPER /  
FOTOGRAFIA





**FONS PERSONALS**

699 DIVERSOS

028 JOSEP VALLS I ROCA (A) BAMBI

**SS** 699.028.5000

5000 IMATGES / / /

**CONTINGUT**

**ANYS / TIPOL. DOCUM.**

**ST**

**FOTO**

FITXA FUTBOLISTA

1974

**317.033.366**

JAUME SALA SCHILLING, JUGADOR DEL CLUB  
FUTBOL LLORET

IMATGES / PAPER /  
FOTOGRAFIA



FITXA FUTBOLISTA

1976

**317.033.378**

JAUME SALA SCHILLING, JUGADOR DEL CLUB  
FUTBOL LLORET

IMATGES / PAPER /  
FOTOGRAFIA



FITXA FUTBOLISTA

1971

**317.033.175**

JAVIER RAMÓN CELADA, JUGADOR DEL CLUB  
FUTBOL LLORET

IMATGES / PAPER /  
FOTOGRAFIA



FITXA FUTBOLISTA

1973

**317.033.356**

JAVIER VENTURA FAULÓN, JUGADOR DEL CLUB  
FUTBOL LLORET

IMATGES / PAPER /  
FOTOGRAFIA



FITXA FUTBOLISTA

1972

**317.033.196**

JESÚS CASALS CARRERAS, JUGADOR DEL CLUB  
FUTBOL LLORET

IMATGES / PAPER /  
FOTOGRAFIA



FITXA FUTBOLISTA

1973

**317.033.325**

JESÚS DE LA CRUZ ESPINO, JUGADOR DEL CLUB  
FUTBOL LLORET

IMATGES / PAPER /  
FOTOGRAFIA



FITXA FUTBOLISTA

1973

**317.033.220**

JESÚS GONZÁLEZ PRIETO, JUGADOR DEL CLUB  
FUTBOL LLORET

IMATGES / PAPER /  
FOTOGRAFIA



FITXA FUTBOLISTA

1976

**317.033.371**

JESÚS MARTÍNEZ GARCÍA, JUGADOR DEL CLUB  
FUTBOL LLORET

IMATGES / PAPER /  
FOTOGRAFIA



FITXA FUTBOLISTA

1975









**317.033.400**

JOAN FERRER FUENTES, JUGADOR DEL CLUB  
FUTBOL LLORET

IMATGES / PAPER /  
FOTOGRAFIA



<b>FONS</b>	PERSONALS	
699	DIVERSOS	
028	JOSEP VALLS I ROCA (A) BAMBI	<b>SS</b> 699.028.5000
5000	IMATGES / / /	

CONTINGUT	ANYS / TIPOL. DOCUM.	ST	FOTO
FITXA FUTBOLISTA JOAN ANTONI GIRALT BENEDICO, JUGADOR DEL CLUB FUTBOL LLORET	1971 IMATGES / PAPER / FOTOGRAFIA	<b>317.033.162</b>	
FITXA FUTBOLISTA JOAN ANTONI GIRALT BENEDICO, JUGADOR DEL CLUB FUTBOL LLORET	1972 IMATGES / PAPER / FOTOGRAFIA	<b>317.033.178</b>	
FITXA FUTBOLISTA JOAN BAE LL DOMÉNECH, JUGADOR DEL CLUB FUTBOL LLORET	1971 IMATGES / PAPER / FOTOGRAFIA	<b>317.033.305</b>	
FITXA FUTBOLISTA JOAN BERNABÉ PLÁ, JUGADOR DEL CLUB FUTBOL LLORET	1973 IMATGES / PAPER / FOTOGRAFIA	<b>317.033.336</b>	
FITXA FUTBOLISTA JOAN FERRER MERCADER, JUGADOR DEL CLUB FUTBOL LLORET	1972 IMATGES / PAPER / FOTOGRAFIA	<b>317.033.352</b>	
FITXA FUTBOLISTA JOAN FERRER ROURA, JUGADOR DEL CLUB FUTBOL LLORET	1973 IMATGES / PAPER / FOTOGRAFIA	<b>317.033.319</b>	
FITXA FUTBOLISTA JOAN MACIÁ RODRÍGUEZ, JUGADOR DEL CLUB FUTBOL LLORET	1972 IMATGES / PAPER / FOTOGRAFIA	<b>317.033.231</b>	
FITXA FUTBOLISTA JOAN MRIA MERCADÉ FIGUEROLA, JUGADOR DEL CLUB FUTBOL LLORET	1973 IMATGES / PAPER / FOTOGRAFIA	<b>317.033.322</b>	
FITXA FUTBOLISTA JOAN PUIGVERT RAFART, JUGADOR DEL CLUB FUTBOL LLORET	1971 IMATGES / PAPER / FOTOGRAFIA	<b>317.033.331</b>	

**FONS PERSONALS**

699 DIVERSOS

028 JOSEP VALLS I ROCA (A) BAMBI

**SS** 699.028.5000

5000 IMATGES / / /

**CONTINGUT**

**ANYS / TIPOL. DOCUM.**

**ST**

**FOTO**

FITXA FUTBOLISTA

1970

**317.033.047**

JOAN ROS DALMAU, JUGADOR DEL CLUB FUTBOL LLORET

IMATGES / PAPER /  
FOTOGRAFIA



FITXA FUTBOLISTA

1967

**317.033.018**

JOAN TAULATS JUAREZ, JUGADOR DEL CLUB FUTBOL LLORET

IMATGES / PAPER /  
FOTOGRAFIA



FITXA FUTBOLISTA

1969

**317.033.081**

JOAQUIM ENRIC GASCONS, JUGADOR DEL CLUB FUTBOL LLORET

IMATGES / PAPER /  
FOTOGRAFIA



FITXA FUTBOLISTA

1972

**317.033.237**

JOAQUIM JORDI TORROELLA, JUGADOR DEL CLUB FUTBOL LLORET

IMATGES / PAPER /  
FOTOGRAFIA



FITXA FUTBOLISTA

1971

**317.033.180**

JOAQUIM PLANELLAS GIRALT, JUGADOR DEL CLUB FUTBOL LLORET

IMATGES / PAPER /  
FOTOGRAFIA



FITXA FUTBOLISTA

1971

**317.033.219**

JOAQUIM SOMS SALA, JUGADOR DEL CLUB FUTBOL LLORET

IMATGES / PAPER /  
FOTOGRAFIA



FITXA FUTBOLISTA

1972

**317.033.225**

JOAQUIM SOMS SALA, JUGADOR DEL CLUB FUTBOL LLORET

IMATGES / PAPER /  
FOTOGRAFIA



FITXA FUTBOLISTA

1975

**317.033.399**

JOAQUIN CARDONA BONILLA, JUGADOR DEL CLUB FUTBOL LLORET

IMATGES / PAPER /  
FOTOGRAFIA



FITXA FUTBOLISTA

1974

**317.033.363**

JOAQUIN GARCÍA CASTANY, JUGADOR DEL CLUB FUTBOL LLORET

IMATGES / PAPER /  
FOTOGRAFIA



<b>FONS</b>	PERSONALS
699	DIVERSOS
028	JOSEP VALLS I ROCA (A) BAMBI <b>SS</b> 699.028.5000
5000	IMATGES / / /

CONTINGUT	ANYS / TIPOL. DOCUM.	ST	FOTO
FITXA FUTBOLISTA JORDI COSTA CLAPÉS, JUGADOR DEL CLUB FUTBOL LLORET	1971 IMATGES / PAPER / FOTOGRAFIA	<b>317.033.218</b>	
FITXA FUTBOLISTA JORDI COSTA CLAPÉS, JUGADOR DEL CLUB FUTBOL LLORET	1973 IMATGES / PAPER / FOTOGRAFIA	<b>317.033.334</b>	
FITXA FUTBOLISTA JORDI COSTA CLAPÉS, JUGADOR DEL CLUB FUTBOL LLORET	1975 IMATGES / PAPER / FOTOGRAFIA	<b>317.033.381</b>	
FITXA FUTBOLISTA JORDI MONTFULLEDA VINDUAL, JUGADOR DEL CLUB FUTBOL LLORET	1974 IMATGES / PAPER / FOTOGRAFIA	<b>317.033.361</b>	
FITXA FUTBOLISTA JORDI PIBERNAT BOSCH, JUGADOR DEL CLUB FUTBOL LLORET	1971 IMATGES / PAPER / FOTOGRAFIA	<b>317.033.177</b>	
FITXA FUTBOLISTA JORDI PIBERNAT BOSCH, JUGADOR DEL CLUB FUTBOL LLORET	1973 IMATGES / PAPER / FOTOGRAFIA	<b>317.033.338</b>	
FITXA FUTBOLISTA JORDI SALA CARAL, JUGADOR DEL CLUB FUTBOL LLORET	1967 IMATGES / PAPER / FOTOGRAFIA	<b>317.033.099</b>	
FITXA FUTBOLISTA JORDI SOLIGUER MAS, JUGADOR JUVENIL DEL CLUB FUTBOL LLORET TEMPORADA 1967-68	1967 IMATGES / PAPER / FOTOGRAFIA	<b>317.032.375</b>	
FITXA FUTBOLISTA JORDI VILA SUBIRÁ, JUGADOR DEL CLUB FUTBOL LLORET	1971 IMATGES / PAPER / FOTOGRAFIA	<b>317.033.105</b>	









<b>FONS</b>	PERSONALS	
699	DIVERSOS	
028	JOSEP VALLS I ROCA (A) BAMBI	SS 699.028.5000
5000	IMATGES / / /	

CONTINGUT	ANYS / TIPOL. DOCUM.	ST	FOTO
FITXA FUTBOLISTA JORGE CHANTERO SANEGRE, JUGADOR DEL CLUB FUTBOL LLORET	1972 IMATGES / PAPER / FOTOGRAFIA	317.033.171	
FITXA FUTBOLISTA JOSÉ AMATE EXPOSITO, JUGADOR DEL CLUB FUTBOL LLORET	1972 IMATGES / PAPER / FOTOGRAFIA	317.033.263	
FITXA FUTBOLISTA JOSÉ ANTONIO GASCA FARRÓ, JUGADOR DEL CLUB FUTBOL LLORET	1968 IMATGES / PAPER / FOTOGRAFIA	317.032.384	
FITXA FUTBOLISTA JOSÉ ARMENGOL ORRIOLS, JUGADOR DEL CLUB FUTBOL LLORET	1973 IMATGES / PAPER / FOTOGRAFIA	317.033.327	
FITXA FUTBOLISTA JOSÉ BARNÉS LLIBRE, JUGADOR DEL CLUB FUTBOL LLORET	1971 IMATGES / PAPER / FOTOGRAFIA	317.033.351	
FITXA FUTBOLISTA JOSÉ CANO LÓPEZ "CANITO", JUGADOR DEL CLUB FUTBOL LLORET	1974 IMATGES / PAPER / FOTOGRAFIA	317.033.368	
FITXA FUTBOLISTA JOSÉ CARILLA AUGUET, JUGADOR DEL CLUB FUTBOL LLORET	1971 IMATGES / PAPER / FOTOGRAFIA	317.033.350	
FITXA FUTBOLISTA JOSÉ DEL AMOR HERNÁNDEZ, JUGADOR DEL CLUB FUTBOL LLORET	1973 IMATGES / PAPER / FOTOGRAFIA	317.033.170	
FITXA FUTBOLISTA JOSÉ DUARTE CARMONA, JUGADOR DEL CLUB FUTBOL LLORET	1971 IMATGES / PAPER / FOTOGRAFIA	317.033.164	

<b>FONS</b>	PERSONALS	
699	DIVERSOS	
028	JOSEP VALLS I ROCA (A) BAMBI	<b>SS</b> 699.028.5000
5000	IMATGES / / /	

CONTINGUT	ANYS / TIPOL. DOCUM.	ST	FOTO
FITXA FUTBOLISTA JOSÉ FERNÁNDEZ EXPOSITO "PEPE", JUGADOR DEL CLUB FUTBOL LLORET	1972 IMATGES / PAPER / FOTOGRAFIA	<b>317.033.174</b>	
FITXA FUTBOLISTA JOSÉ FERNANDO SOLIS ARJONA, JUGADOR DEL CLUB FUTBOL LLORET	1973 IMATGES / PAPER / FOTOGRAFIA	<b>317.033.273</b>	
FITXA FUTBOLISTA JOSÉ GIMÉNEZ MORENO "LETE", JUGADOR DEL CLUB FUTBOL LLORET	1973 IMATGES / PAPER / FOTOGRAFIA	<b>317.033.183</b>	
FITXA FUTBOLISTA JOSÉ JIMÉNEZ MORENO "LETE", JUGADOR DEL CLUB FUTBOL LLORET	1968 IMATGES / PAPER / FOTOGRAFIA	<b>317.033.021</b>	
FITXA FUTBOLISTA JOSÉ JIMÉNEZ MORENO "LETE", JUGADOR DEL CLUB FUTBOL LLORET	1971 IMATGES / PAPER / FOTOGRAFIA	<b>317.033.103</b>	
FITXA FUTBOLISTA JOSÉ JIMÉNEZ MORENO "LETE", JUGADOR DEL CLUB FUTBOL LLORET	1967 IMATGES / PAPER / FOTOGRAFIA	<b>317.032.383</b>	
FITXA FUTBOLISTA JOSÉ JORNET MORALES, JUGADOR DEL CLUB FUTBOL LLORET	1975 IMATGES / PAPER / FOTOGRAFIA	<b>317.033.394</b>	
FITXA FUTBOLISTA JOSÉ LÓPEZ GUERRERO, JUGADOR DEL CLUB FUTBOL LLORET	1972 IMATGES / PAPER / FOTOGRAFIA	<b>317.033.187</b>	
FITXA FUTBOLISTA JOSÉ LÓPEZ SÁNCHEZ, JUGADOR DEL CLUB FUTBOL LLORET	1971 IMATGES / PAPER / FOTOGRAFIA	<b>317.033.252</b>	

<b>FONS</b>	PERSONALS
699	DIVERSOS
028	JOSEP VALLS I ROCA (A) BAMBI <span style="float: right;"><b>SS</b> 699.028.5000</span>
5000	IMATGES / / /









CONTINGUT	ANYS / TIPOL. DOCUM.	ST	FOTO
FITXA FUTBOLISTA JOSE LUIS MARÍN RUIZ, JUGADOR DEL CLUB FUTBOL LLORET	1972 IMATGES / PAPER / FOTOGRAFIA	<b>317.033.215</b>	
FITXA FUTBOLISTA JOSE MARIA CANO FLECHES, JUGADOR DEL CLUB FUTBOL LLORET	1972 IMATGES / PAPER / FOTOGRAFIA	<b>317.033.172</b>	
FITXA FUTBOLISTA JOSE MARIA MANTA VILLA, JUGADOR DEL CLUB FUTBOL LLORET	1972 IMATGES / PAPER / FOTOGRAFIA	<b>317.033.329</b>	
FITXA FUTBOLISTA JOSE MARIA ROBLES MURIEL, JUGADOR DEL CLUB FUTBOL LLORET	1971 IMATGES / PAPER / FOTOGRAFIA	<b>317.033.244</b>	
FITXA FUTBOLISTA JOSE MARIA ROBLES MURIEL, JUGADOR DEL CLUB FUTBOL LLORET	1973 IMATGES / PAPER / FOTOGRAFIA	<b>317.033.296</b>	
FITXA FUTBOLISTA JOSE MRIA CANO FLECHES, JUGADOR DEL CLUB FUTBOL LLORET	1973 IMATGES / PAPER / FOTOGRAFIA	<b>317.033.318</b>	
FITXA FUTBOLISTA JOSE PUIGVERT VIVANCOS, JUGADOR DEL CLUB FUTBOL LLORET	1971 IMATGES / PAPER / FOTOGRAFIA	<b>317.033.236</b>	
FITXA FUTBOLISTA JOSE RAMÓN RIVAS JAUSSI, JUGADOR DEL CLUB FUTBOL LLORET	1969 IMATGES / PAPER / FOTOGRAFIA	<b>317.033.025</b>	
FITXA FUTBOLISTA JOSE SÁNCHEZ CALVERAS, JUGADOR DEL CLUB FUTBOL LLORET	1968 IMATGES / PAPER / FOTOGRAFIA	<b>317.032.385</b>	

<b>FONS</b>	PERSONALS	
699	DIVERSOS	
028	JOSEP VALLS I ROCA (A) BAMBI	<b>SS</b> 699.028.5000
5000	IMATGES / / /	









CONTINGUT	ANYS / TIPOL. DOCUM.	ST	FOTO
FITXA FUTBOLISTA JOSE VALLS I ROCA, JUGADOR DEL CLUB FUTBOL LLORET	1972 IMATGES / PAPER / FOTOGRAFIA	<b>317.033.198</b>	
FITXA FUTBOLISTA JOSEP COT FONT, JUGADOR DEL CLUB FUTBOL LLORET	1972 IMATGES / PAPER / FOTOGRAFIA	<b>317.033.169</b>	
FITXA FUTBOLISTA JOSEP COT FONT, JUGADOR DEL CLUB FUTBOL LLORET	1973 IMATGES / PAPER / FOTOGRAFIA	<b>317.033.326</b>	
FITXA FUTBOLISTA JOSEP MARIA DOMÉNECH MAS, JUGADOR DEL CLUB FUTBOL LLORET	1970 IMATGES / PAPER / FOTOGRAFIA	<b>317.033.052</b>	
FITXA FUTBOLISTA JOSEP MARQUÉS REGUANT, JUGADOR DEL CLUB FUTBOL LLORET	1976 IMATGES / PAPER / FOTOGRAFIA	<b>317.033.398</b>	
FITXA FUTBOLISTA JOSEP RIBAS ALBÓ, JUGADOR DEL CLUB FUTBOL LLORET	1970 IMATGES / PAPER / FOTOGRAFIA	<b>317.033.048</b>	
FITXA FUTBOLISTA JOSEP RIBERA CARDONA, ENTRENADOR DEL CLUB FUTBOL LLORET	1973 IMATGES / PAPER / FOTOGRAFIA	<b>317.033.335</b>	
FITXA FUTBOLISTA JOSEP TRULL PONS, ENTRENADOR DEL CLUB FUTBOL LLORET	1971 IMATGES / PAPER / FOTOGRAFIA	<b>317.033.233</b>	
FITXA FUTBOLISTA JUAN AGUILAR ESTEVE, JUGADOR DEL CLUB FUTBOL LLORET	1976 IMATGES / PAPER / FOTOGRAFIA	<b>317.033.377</b>	



<b>FONS</b>	PERSONALS	
699	DIVERSOS	
028	JOSEP VALLS I ROCA (A) BAMBI	<b>SS</b> 699.028.5000
5000	IMATGES / / /	

CONTINGUT	ANYS / TIPOL. DOCUM.	ST	FOTO
FITXA FUTBOLISTA JUAN ANTONIO IBOR ANDREU, JUGADOR DEL CLUB FUTBOL LLORET	1972 IMATGES / PAPER / FOTOGRAFIA	<b>317.033.165</b>	
FITXA FUTBOLISTA JUAN BAUTISTA SASTRE SABATÉ, JUGADOR DEL CLUB FUTBOL LLORET	1970 IMATGES / PAPER / FOTOGRAFIA	<b>317.033.051</b>	
FITXA FUTBOLISTA JUAN ESTEBAN LINARES TORREBEJANO, JUGADOR DEL CLUB FUTBOL LLORET	1974 IMATGES / PAPER / FOTOGRAFIA	<b>317.033.340</b>	
FITXA FUTBOLISTA JUAN FERNÁNDEZ DURAN "JUANITO", JUGADOR DEL CLUB FUTBOL LLORET	1974 IMATGES / PAPER / FOTOGRAFIA	<b>317.033.391</b>	
FITXA FUTBOLISTA JUAN GARCÍA MORENO, JUGADOR DEL CLUB FUTBOL LLORET	1971 IMATGES / PAPER / FOTOGRAFIA	<b>317.033.213</b>	
FITXA FUTBOLISTA JUAN GÓMEZ SORIANO, JUGADOR DEL CLUB FUTBOL LLORET	1976 IMATGES / PAPER / FOTOGRAFIA	<b>317.033.375</b>	
FITXA FUTBOLISTA JUAN GÓMEZ TORRES, JUGADOR DEL CLUB FUTBOL LLORET	1977 IMATGES / PAPER / FOTOGRAFIA	<b>317.033.253</b>	
FITXA FUTBOLISTA JUAN IBORRA MAEZTU, JUGADOR DEL CLUB FUTBOL LLORET	1968 IMATGES / PAPER / FOTOGRAFIA	<b>317.032.386</b>	
FITXA FUTBOLISTA JUAN LÓPEZ GUERRERO, JUGADOR DEL CLUB FUTBOL LLORET	1973 IMATGES / PAPER / FOTOGRAFIA	<b>317.033.357</b>	









<b>FONS</b>	PERSONALS	
699	DIVERSOS	
028	JOSEP VALLS I ROCA (A) BAMBI	<b>SS</b> 699.028.5000
5000	IMATGES / / /	

CONTINGUT	ANYS / TIPOL. DOCUM.	ST	FOTO
FITXA FUTBOLISTA JUAN MARTÍNEZ BLANCHART, JUGADOR DEL CLUB FUTBOL LLORET	1969 IMATGES / PAPER / FOTOGRAFIA	<b>317.033.027</b>	
FITXA FUTBOLISTA JUAN MONTERDE ESTEVES, JUGADOR DEL CLUB FUTBOL LLORET	1969 IMATGES / PAPER / FOTOGRAFIA	<b>317.033.026</b>	
FITXA FUTBOLISTA JUAN MULERO VIÑOLAS, JUGADOR DEL CLUB FUTBOL LLORET	1968 IMATGES / PAPER / FOTOGRAFIA	<b>317.033.022</b>	
FITXA FUTBOLISTA JUAN NICOLAS CUBIAS "JANI", JUGADOR DEL CLUB FUTBOL LLORET	1973 IMATGES / PAPER / FOTOGRAFIA	<b>317.033.161</b>	
FITXA FUTBOLISTA JUAN SÁNCHEZ MANZANO, JUGADOR DEL CLUB FUTBOL LLORET	1970 IMATGES / PAPER / FOTOGRAFIA	<b>317.033.044</b>	
FITXA FUTBOLISTA JUAN VALIENTE MARTOS, JUGADOR DEL CLUB FUTBOL LLORET	1968 IMATGES / PAPER / FOTOGRAFIA	<b>317.033.023</b>	
FITXA FUTBOLISTA LLUÍS PLANAS MULLERA, JUGADOR DEL CLUB FUTBOL LLORET	1971 IMATGES / PAPER / FOTOGRAFIA	<b>317.033.008</b>	
FITXA FUTBOLISTA LLUÍS PLANAS MULLERA, JUGADOR DEL CLUB FUTBOL LLORET	1971 IMATGES / PAPER / FOTOGRAFIA	<b>317.033.310</b>	
FITXA FUTBOLISTA LLUÍS RIBAS PERACAUULA, JUGADOR DEL CLUB FUTBOL LLORET	1967 IMATGES / PAPER / FOTOGRAFIA	<b>317.033.056</b>	









<b>FONS</b>	PERSONALS	
699	DIVERSOS	
028	JOSEP VALLS I ROCA (A) BAMBI	<b>SS</b> 699.028.5000
5000	IMATGES / / /	

CONTINGUT	ANYS / TIPOL. DOCUM.	ST	FOTO
FITXA FUTBOLISTA LUIS GIL MOR, JUGADOR DEL CLUB FUTBOL LLORET	1971 IMATGES / PAPER / FOTOGRAFIA	<b>317.033.104</b>	
FITXA FUTBOLISTA LUÍS MÉNDEZ GIL, ENTRENADOR DEL CLUB FUTBOL LLORET	1972 IMATGES / PAPER / FOTOGRAFIA	<b>317.033.192</b>	
FITXA FUTBOLISTA LUÍS MÉNDEZ GIL, ENTRENADOR DEL CLUB FUTBOL LLORET	1973 IMATGES / PAPER / FOTOGRAFIA	<b>317.033.186</b>	
FITXA FUTBOLISTA MANEL MARSAL BRULL, JUGADOR DEL CLUB FUTBOL LLORET	1970 IMATGES / PAPER / FOTOGRAFIA	<b>317.033.045</b>	
FITXA FUTBOLISTA MANUEL BOGADO BERTOLO, JUGADOR DEL CLUB FUTBOL LLORET	1971 IMATGES / PAPER / FOTOGRAFIA	<b>317.033.309</b>	
FITXA FUTBOLISTA MANUEL CHERINO SALAZAR, JUGADOR DEL CLUB FUTBOL LLORET	1975 IMATGES / PAPER / FOTOGRAFIA	<b>317.033.355</b>	
FITXA FUTBOLISTA MANUEL MARQUEZ SEGURA, JUGADOR DEL CLUB FUTBOL LLORET	1973 IMATGES / PAPER / FOTOGRAFIA	<b>317.033.337</b>	
FITXA FUTBOLISTA MANUEL RODRÍGUEZ CARBALLO, JUGADOR DEL REAL CLUB DEPORTIVO ESPAÑOL	1971 IMATGES / PAPER / FOTOGRAFIA	<b>317.033.032</b>	
FITXA FUTBOLISTA MANUEL SERRANO SÁNCHEZ, JUGADOR DEL CLUB FUTBOL LLORET	1973 IMATGES / PAPER / FOTOGRAFIA	<b>317.033.323</b>	

<b>FONS</b>	PERSONALS	
699	DIVERSOS	
028	JOSEP VALLS I ROCA (A) BAMBI	<b>SS</b> 699.028.5000
5000	IMATGES / / /	

CONTINGUT	ANYS / TIPOL. DOCUM.	ST	FOTO
FITXA FUTBOLISTA MARIANO MOLINA HERNÁNDEZ, JUGADOR DEL CLUB FUTBOL LLORET	1972 IMATGES / PAPER / FOTOGRAFIA	<b>317.033.223</b>	
FITXA FUTBOLISTA MARIO RIVERO LÓPEZ, JUGADOR DEL CLUB FUTBOL LLORET	1971 IMATGES / PAPER / FOTOGRAFIA	<b>317.032.388</b>	
FITXA FUTBOLISTA MIGUEL MORENO MACIÁ, JUGADOR DEL CLUB FUTBOL LLORET	1970 IMATGES / PAPER / FOTOGRAFIA	<b>317.033.028</b>	
FITXA FUTBOLISTA MIGUEL PEREA PÉREZ, JUGADOR DEL CLUB FUTBOL LLORET	1976 IMATGES / PAPER / FOTOGRAFIA	<b>317.033.373</b>	
FITXA FUTBOLISTA MIGUEL ROMA VIÑETS, JUGADOR DEL CLUB FUTBOL LLORET	1972 IMATGES / PAPER / FOTOGRAFIA	<b>317.033.185</b>	
FITXA FUTBOLISTA NARCÍS GARRIGA FALGUERAS, JUGADOR DEL CLUB FUTBOL LLORET	1969 IMATGES / PAPER / FOTOGRAFIA	<b>317.032.387</b>	
FITXA FUTBOLISTA NARCÍS GARRIGA FALGUERAS, JUGADOR DEL CLUB FUTBOL LLORET	1971 IMATGES / PAPER / FOTOGRAFIA	<b>317.033.346</b>	
FITXA FUTBOLISTA NARCÍS GARRIGA FALGUERAS, JUGADOR DEL CLUB FUTBOL LLORET	1973 IMATGES / PAPER / FOTOGRAFIA	<b>317.033.181</b>	
FITXA FUTBOLISTA NARCÍS PUJOLÁ CAMPS, JUGADOR DEL CLUB FUTBOL LLORET	1971 IMATGES / PAPER / FOTOGRAFIA	<b>317.033.109</b>	









FONS		PERSONALS
699	DIVERSOS	
028	JOSEP VALLS I ROCA (A) BAMBI	SS 699.028.5000
5000	IMATGES / / /	

CONTINGUT	ANYS / TIPOL. DOCUM.	ST	FOTO
FITXA FUTBOLISTA NARCISO RODRÍGUEZ MARCHAN "RODRI", JUGADOR DEL CLUB FUTBOL LLORET	1969 IMATGES / PAPER / FOTOGRAFIA	317.033.024	
FITXA FUTBOLISTA NARCISO RODRÍGUEZ MARCHAN "RODRI", JUGADOR DEL CLUB FUTBOL LLORET	1969 IMATGES / PAPER / FOTOGRAFIA	317.033.035	
FITXA FUTBOLISTA NARCISO RODRÍGUEZ MARCHAN "RODRI", JUGADOR DEL CLUB FUTBOL LLORET	1971 IMATGES / PAPER / FOTOGRAFIA	317.033.029	
FITXA FUTBOLISTA PABLO BARRIGÓN LEBRERO, JUGADOR DEL CLUB FUTBOL LLORET	1972 IMATGES / PAPER / FOTOGRAFIA	317.033.298	
FITXA FUTBOLISTA PEDRO ALBA MARTÍNEZ, JUGADOR DEL CLUB FUTBOL LLORET	1971 IMATGES / PAPER / FOTOGRAFIA	317.033.401	
FITXA FUTBOLISTA PEDRO GRANADOS DORADO, JUGADOR DEL CLUB FUTBOL LLORET	1976 IMATGES / PAPER / FOTOGRAFIA	317.033.388	
FITXA FUTBOLISTA PEDRO SÁNCHEZ PARRA, MASSATGISTA DEL CLUB FUTBOL LLORET	1968 IMATGES / PAPER / FOTOGRAFIA	317.033.031	
FITXA FUTBOLISTA PEP PUIGVERT RAFART, JUGADOR DEL CLUB FUTBOL LLORET	1971 IMATGES / PAPER / FOTOGRAFIA	317.033.348	
FITXA FUTBOLISTA PEP PUIGVERT RAFART, JUGADOR DEL CLUB FUTBOL LLORET	1973 IMATGES / PAPER / FOTOGRAFIA	317.033.321	

<b>FONS</b>	PERSONALS	
699	DIVERSOS	
028	JOSEP VALLS I ROCA (A) BAMBI	SS 699.028.5000
5000	IMATGES / / /	

CONTINGUT	ANYS / TIPOL. DOCUM.	ST	FOTO
FITXA FUTBOLISTA PEPE RIOS RUIZ, JUGADOR DEL CLUB FUTBOL LLORET	1971 IMATGES / PAPER / FOTOGRAFIA	317.033.065	
FITXA FUTBOLISTA PEPE RIOS RUIZ, JUGADOR DEL CLUB FUTBOL LLORET	1971 IMATGES / PAPER / FOTOGRAFIA	317.033.308	
FITXA FUTBOLISTA PEPE RIOS RUIZ, JUGADOR DEL CLUB FUTBOL LLORET	1972 IMATGES / PAPER / FOTOGRAFIA	317.033.307	
FITXA FUTBOLISTA PERE ABELLAN BARNÉS, JUGADOR DEL CLUB FUTBOL LLORET	1971 IMATGES / PAPER / FOTOGRAFIA	317.033.224	
FITXA FUTBOLISTA PITU GIRBENT ROMEO, MASSATGISTA DEL CLUB FUTBOL LLORET	1971 IMATGES / PAPER / FOTOGRAFIA	317.033.050	
FITXA FUTBOLISTA PITU GIRBENT ROMEO, MASSATGISTA DEL CLUB FUTBOL LLORET	1973 IMATGES / PAPER / FOTOGRAFIA	317.033.320	
FITXA FUTBOLISTA POLDI CLAVERO MORENO, JUGADOR DEL CLUB FUTBOL LLORET	1972 IMATGES / PAPER / FOTOGRAFIA	317.033.301	
FITXA FUTBOLISTA QUICO MAYORGA XIRGU, JUGADOR DEL CLUB FUTBOL LLORET	1973 IMATGES / PAPER / FOTOGRAFIA	317.033.295	
FITXA FUTBOLISTA QUIM SOMS SALA, JUGADOR DEL CLUB FUTBOL LLORET	1971 IMATGES / PAPER / FOTOGRAFIA	317.033.110	

<b>FONS</b>	PERSONALS	
699	DIVERSOS	
028	JOSEP VALLS I ROCA (A) BAMBI	<b>SS</b> 699.028.5000
5000	IMATGES / / /	

CONTINGUT	ANYS / TIPOL. DOCUM.	ST	FOTO
FITXA FUTBOLISTA RAFAEL CARBÓ VENDRELL, JUGADOR DEL CLUB FUTBOL LLORET	1973 IMATGES / PAPER / FOTOGRAFIA	<b>317.033.328</b>	
FITXA FUTBOLISTA RAMÓN BRANDÓN GARCÍA, JUGADOR DEL CLUB FUTBOL LLORET	1972 IMATGES / PAPER / FOTOGRAFIA	<b>317.033.173</b>	
FITXA FUTBOLISTA RAMÓN SULÉ GELABERT, JUGADOR DEL CLUB FUTBOL LLORET	1972 IMATGES / PAPER / FOTOGRAFIA	<b>317.033.229</b>	
FITXA FUTBOLISTA RICARDO HERNÁNDEZ CARRERA, JUGADOR DEL CLUB FUTBOL LLORET	1974 IMATGES / PAPER / FOTOGRAFIA	<b>317.033.324</b>	
FITXA FUTBOLISTA RICARDO MORENO GUTIERREZ, JUGADOR DEL CLUB FUTBOL LLORET	1968 IMATGES / PAPER / FOTOGRAFIA	<b>317.033.020</b>	
FITXA FUTBOLISTA RICARDO MORENO GUTIERREZ, JUGADOR DEL CLUB FUTBOL LLORET	1971 IMATGES / PAPER / FOTOGRAFIA	<b>317.032.390</b>	
FITXA FUTBOLISTA RICARDO MORENO GUTIERREZ, JUGADOR DEL CLUB FUTBOL LLORET	1972 IMATGES / PAPER / FOTOGRAFIA	<b>317.033.188</b>	
FITXA FUTBOLISTA ROMÁ CODINA MASERAS, JUGADOR DEL CLUB FUTBOL LLORET	1975 IMATGES / PAPER / FOTOGRAFIA	<b>317.033.397</b>	
FITXA FUTBOLISTA SALVADOR MULLERA QUINTANA, JUGADOR DEL CLUB FUTBOL LLORET	1971 IMATGES / PAPER / FOTOGRAFIA	<b>317.033.347</b>	

<b>FONS</b>	PERSONALS	
699	DIVERSOS	
028	JOSEP VALLS I ROCA (A) BAMBI	<b>SS</b> 699.028.5000
5000	IMATGES / / /	

CONTINGUT	ANYS / TIPOL. DOCUM.	ST	FOTO
FITXA FUTBOLISTA SALVADOR SOLER PUJOL, JUGADOR DEL CLUB FUTBOL LLORET	1972 IMATGES / PAPER / FOTOGRAFIA	<b>317.033.195</b>	
FITXA FUTBOLISTA SALVADOR SOLER PUJOL, JUGADOR DEL CLUB FUTBOL LLORET ( A LA FITXA EL NOM ESTA	1970 IMATGES / PAPER / FOTOGRAFIA	<b>317.033.030</b>	
FITXA FUTBOLISTA SANTI SÁNCHEZ FONT, JUGADOR DEL CLUB FUTBOL LLORET	1972 IMATGES / PAPER / FOTOGRAFIA	<b>317.033.189</b>	
FITXA FUTBOLISTA SANTOS CARRILLO LASHERAS, JUGADOR DEL CLUB FUTBOL VILANOVETA (VILANOVA DEL CAMÍ)	1967 IMATGES / PAPER / FOTOGRAFIA	<b>317.033.108</b>	
FITXA FUTBOLISTA SERAFÍN ANTUNEZ MARCOS, JUGADOR DEL CLUB FUTBOL LLORET	1976 IMATGES / PAPER / FOTOGRAFIA	<b>317.033.380</b>	
FITXA FUTBOLISTA SIMÓN PÉREZ MURO, JUGADOR DEL CLUB FUTBOL LLORET	1969 IMATGES / PAPER / FOTOGRAFIA	<b>317.033.055</b>	
FITXA FUTBOLISTA TEODORO GONZÁLEZ GUALDA, JUGADOR DEL CLUB FUTBOL LLORET	1972 IMATGES / PAPER / FOTOGRAFIA	<b>317.033.234</b>	
FITXA FUTBOLISTA TOMÁS SINOBAS MARTÍN, JUGADOR DEL CLUB FUTBOL LLORET	1974 IMATGES / PAPER / FOTOGRAFIA	<b>317.033.367</b>	
FITXA FUTBOLISTA VENTURA ARBÓ FREIXAS, JUGADOR DEL CLUB FUTBOL LLORET	1965 IMATGES / PAPER / FOTOGRAFIA	<b>317.033.101</b>	



## FONS PERSONALS

699 DIVERSOS

028 JOSEP VALLS I ROCA (A) BAMBI

SS 699.028.5000

5000 IMATGES / / /

### CONTINGUT

ANYS / TIPOL. DOCUM.

ST

FOTO

FITXA FUTBOLISTA

1971

317.033.243

WALDO NAVARRO MUÑOZ, JUGADOR DEL CLUB  
FUTBOL LLORET

IMATGES / PAPER /  
FOTOGRAFIA



FITXA FUTBOLISTA

1972

317.033.306

WALDO NAVARRO MUÑOZ, JUGADOR DEL CLUB  
FUTBOL LLORET

IMATGES / PAPER /  
FOTOGRAFIA



FOTOMUNTATGE

1949

317.030.006

L'HOTEL ROSAMAR AMB UN RETRAT SOBRE POSAT  
D'EN PERE FONTANALS SERRA I MARIA BAUSILI

IMATGES / PAPER /  
FOTOGRAFIA



FOTOMUNTATGE D'UN HOME

2006

317.031.343

SEBASTIÀ GALLART RIBOT "CAN CAMPINS" EN UNA  
IMATGE SOBREPOSADA A UN FONTS MARINER  
"ERA BONICA, MOLT MARINERA, ERA L'ORGULL DEL

IMATGES / PAPER /  
FOTOGRAFIA



FUTBOLISTA

1944

317.032.229

EMILIO ALDECOA GÓMEZ JUGANT AMB EL  
WOLVERHAMPTON (ANGLATERRA), VA SER EL

IMATGES / PAPER /  
FOTOGRAFIA

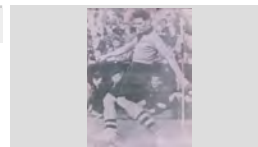

FUTBOLISTA

1988

317.033.402

FRANCESC SALA EGEA, JUGADOR DE LA PENYA  
BARCELONISTA DE LLORET

IMATGES / PAPER /  
FOTOGRAFIA

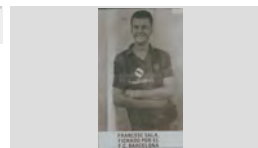

FUTBOLISTA

1985

317.033.117

MANEL REINA GARCÍS COMPRANT UN RECORD A  
SANTIAGO DE COMPOSTELA EN EL

IMATGES / PAPER /  
FOTOGRAFIA



FUTBOLISTA

1990

317.033.135

RAFA RAMOS POLO, JUGADOR DEL CLUB FUTBOL  
LLORET EN UNA JUGADA DEL PARTIT CONTRA EL

IMATGES / PAPER /  
FOTOGRAFIA



FUTBOLISTES

1985





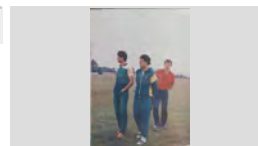

317.033.142

D'ESQUERRA A DRETA ELS JUGADORS DEL CLUB  
FUTBOL LLORET RAFA RAMOS POLO, GREGORIO

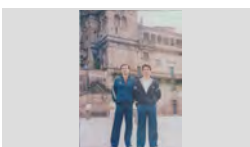

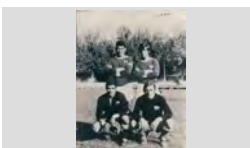
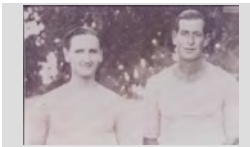

IMATGES / PAPER /  
FOTOGRAFIA



<b>FONS</b>	PERSONALS	
699	DIVERSOS	
028	JOSEP VALLS I ROCA (A) BAMBI	<b>SS</b> 699.028.5000
5000	IMATGES / / /	

CONTINGUT	ANYS / TIPOL. DOCUM.	ST	FOTO
FUTBOLISTES D'ESQUERRA A DRETA: FRANCESC ROSELL MATEU "CAN PERE NUNCI" I PEPE BRUGAROLAS	1955 IMATGES / PAPER / FOTOGRAFIA	<b>317.033.158</b>	
FUTBOLISTES D'ESQUERRA A DRETA: PASCUAL MARTÍNEZ CENTENO I JORDI SOLER CAPDEVILA JUGADORS	1985 IMATGES / PAPER / FOTOGRAFIA	<b>317.032.221</b>	
FUTBOLISTES D'ESQUERRA A DRETA: SEBASTIÀ BOSCH PARÉS, PERE COMAS RIBAS I JOAN COMAS RIBAS	1946 CA IMATGES / PAPER / FOTOGRAFIA	<b>317.033.143</b>	
FUTBOLISTES JUGADORS DEL CLUB DE FUTBOL LLORET AMB UN RAM DE FLORS ABANS DE COMENÇAR UN PARTIT.	1940 IMATGES / PAPER / FOTOGRAFIA	<b>317.032.225</b>	
FUTBOLISTES RETRAT DE QUATRE LLORETENCS INTEGRANTS DE LA PLANTILLA DEL PRIMER EQUIP DEL CLUB DE	1960 ca IMATGES / PAPER / FOTOGRAFIA	<b>317.032.240</b>	
FUTBOLISTES VETERANS REBALL IMATGE EQUIP DE FUTBOL DELS VETERANS DEL SPORT CLUB LLORET. d'ESQUERRA	1944 IMATGES / PAPER / FOTOGRAFIA	<b>317.032.281</b>	
GRUP DE GENT EN PRIMER TERME ES POT RECONÈIXER LA ROSER BARNÉS RAMÓN "CAN TUT" RECOLÇADA EN	1948 IMATGES / PAPER / FOTOGRAFIA	<b>317.031.389</b>	
HOMENATGE A ANTONIO SAGARÓ D'ESQUERRA A DRETA: SERRAT (TOSSA), ANTONIO SAGARÓ PÍ, SURÓS (ARBITRE) I N.C. ABANS DE	1952 IMATGES / PAPER / FOTOGRAFIA	<b>317.032.359</b>	
HOMENATGE A JOSÉ LUIS BLANCO JOSÉ LUIS BLANCO QUEVEDO MOSTRANT LA MEDALLA DE PLATA OBTINGUDA ALS CAMPIONATS	2006 IMATGES / PAPER / FOTOGRAFIA	<b>317.031.331</b>	

<b>FONS</b>	PERSONALS
699	DIVERSOS
028	JOSEP VALLS I ROCA (A) BAMBI <span style="float: right;">SS 699.028.5000</span>
5000	IMATGES / / /

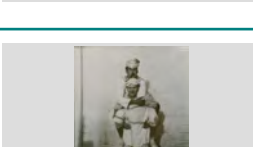
CONTINGUT	ANYS / TIPOL. DOCUM.	ST	FOTO
HOMENATGE A MOSSEN PERE TORRENT  MOSSEN PERE TORRENT CROUS RODEJAT DELS JUGADORS DEL CLUB FUTBOL LLORET I DEL C. F.	1964 IMATGES / PAPER / FOTOGRAFIA	<b>317.032.365</b>	
HOMENATGE A MOSSEN PERE TORRENT CROUS  D'ESQUERRA A DRETA: N.C. (LINESMA), N.C. (CAPITÀ DEL CALELLA), CARLOS CARDONA	1964 IMATGES / PAPER / FOTOGRAFIA	<b>317.032.296</b>	
HOMENATGE A UN ATLETA  EL PRESIDENT DEL CLUB FUTBOL LLORET JOAQUIM RIBOT CUYÁS ENTREGA UN BANDERÍ DEL	1965 ca IMATGES / PAPER / FOTOGRAFIA	<b>317.033.145</b>	
HOMENATGE ALS DOCTORS CABAÑAS I BENITO  D'ESQUERRA A DRETA AGUSTÍ CABAÑAS LLOBET, JOSEP SALA MONTERO I FRANCISCO BENITO L'ALCALDE JOSEP SALA LLIUÀ ALS DOCTORS LA	1996 IMATGES / PAPER / FOTOGRAFIA	<b>317.031.283</b>	
HOMENATGE AVIA CENTENARIA  ACTE D'ENTREGA D'UNA PLAÇA PER PART DE L'AJUNTAMENT A JOSEFA ALSINA CORTINA EN PLAÇA DE L'AJUNTAMENT DE LLORET DE MAR	2008 IMATGES / PAPER / FOTOGRAFIA	<b>317.031.134</b>	
HOMENATGE MATRIMONI D'AVIS  ASSEGUTS: JOAN SALA LLOVERAS "CAL LLEMPAT" I LLUÏSA BALTRONS COLLS, DRET FEN-LIS ENTREGA L'ALCALDE LLIURANT LA PLAÇA I LES FLORS AL	2010 IMATGES / PAPER / FOTOGRAFIA	<b>317.030.194</b>	
HOMES DISFRESSATS  JOAN AGUSTI ALBA "L'ARTISTA" PUJAT A CAVALL DE L' ANTONI FERRÓN FONT "EN FERRÓN"	1955 IMATGES / PAPER / FOTOGRAFIA	<b>317.032.222</b>	
I MEMORIAL POMARES  ACTE PRESENTACIÓ DEL TORNEIG DE FUTBOL A LA SALA D'ACTES DEL AJUNTAMENT. D'ESQUERRA	2008 IMATGES / PAPER / FOTOGRAFIA	<b>317.030.350</b>	
II TORNEIG INTERNACIONAL FUTBOL JUVENIL  ACTE DE PRESENTACIÓ DEL TORNEIG ALS JARDINS DEL HOTEL MONTERREY. D'ESQUERRA A	1978 IMATGES / PAPER / FOTOGRAFIA	<b>317.033.127</b>	

## FONS PERSONALS

699 DIVERSOS

028 JOSEP VALLS I ROCA (A) BAMBI

SS 699.028.5000

5000 IMATGES / / /

### CONTINGUT

ANYS / TIPOL. DOCUM.

ST

FOTO

INAUGURACIÓ CAMP DE FUTBOL

1929

317.032.369

MOSSÈN JOAN FERRÉS PUNTONET BENEINT EL CAMP DE FUTBOL DEL QUINTAR DE CAN PLA. A LA

IMATGES / PAPER /  
FOTOGRAFIA



INAUGURACIÓ CAMP DE FUTBOL

1929

317.032.291

VISTA DE LA LLOTJA D'AUTORITATS (ES POT RECONÈIXER EN MANEL BERNAT CARRERAS I

IMATGES / PAPER /  
FOTOGRAFIA



INAUGURACIÓ CAMP DE TIRO AL PICHÓN

1970

317.030.245

DONES AMB RAMS DE FLORS EN LA INAUGURACIÓ DEL CAMP DE TIR AL "PICHÓN" AL CONDADO DEL BELLEZA Y DEPORTE

IMATGES / PAPER /  
FOTOGRAFIA



Belleza y deporte

INAUGURACIÓ DEL PUNTET DE FENALS

2007

317.031.292

D'ESQUERRA A DRETA: FRANCESC OLIVA PUJOL, XAVIER CRESPO LLOBET, EMILIO MARTÍNEZ

IMATGES / PAPER /  
FOTOGRAFIA



INTERIOR DE LA PASTISSERIA - CONFITERIA FRIGOLA

1950

317.031.064

ARSENI FRIGOLA ROCA (AMB LA CÀMERA DE FOTOS) I ARSENI FRIGOLA BOFILL (ASSEGUT) A

IMATGES / PAPER /  
FOTOGRAFIA



LOS VAGABUNDOS DEL ARTE

1948

317.030.140

ACTUACIÓ DEL MAG JOAN BAPTISTA BERNAT SARRÓ A BANYOLES. ALS PEUS DEL MAG, PERE

IMATGES / PAPER /  
FOTOGRAFIA



LOS VAGABUNDOS DEL ARTE

1948

317.030.134

AL CENTRE DE LA IMATGE ES RECONÈIX AL COMPOSITOR LLORETENC, MELCIOR MONTERO

IMATGES / PAPER /  
FOTOGRAFIA



LOS VAGABUNDOS DEL ARTE

1948

317.030.142

ANTONI FÀBREGAS FRADERA "EN TONET" VENENT PERFUMS ORIENTALS DURANT UNA ACTUACIÓ A

IMATGES / PAPER /  
FOTOGRAFIA



LOS VAGABUNDOS DEL ARTE

1948







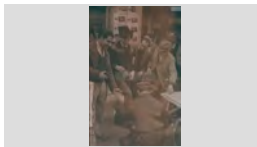

317.030.131

D'ESQUENES AJUPIT EN JAUME FAURIA BOSCH; DRETS, D'ESQUERRA A DRETA: AGUSTÍ BONET

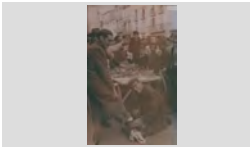





IMATGES / PAPER /  
FOTOGRAFIA





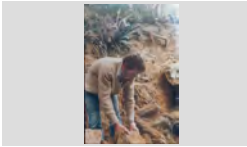
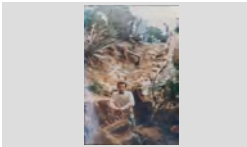
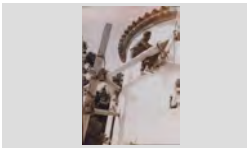



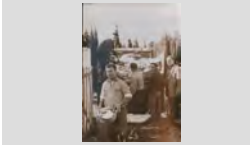

<b>FONS</b>	PERSONALS	
699	DIVERSOS	
028	JOSEP VALLS I ROCA (A) BAMBI	SS 699.028.5000
5000	IMATGES / / /	

CONTINGUT	ANYS / TIPOL. DOCUM.	ST	FOTO
LOS VAGABUNDOS DEL ARTE D'ESQUERRA A DRETA: EL MAG JOAN BAPTISTA BERNAT SARRÓ, N.C., AGUSTÍ BONET PRATS I	1948 IMATGES / PAPER / FOTOGRAFIA	317.030.141	
LOS VAGABUNDOS DEL ARTE D'ESQUERRA A DRETA: JORDI BONET PUJOL, MARUJA DE LA TORRE REDONDO, PEPITA VILA	1948 IMATGES / PAPER / FOTOGRAFIA	317.030.139	
LOS VAGABUNDOS DEL ARTE DESFILADA DEL SEQUIT DEL MAG ARTUR, EL FAKIR ALIBEL I EL SEU LLIT DE CLAUS; D'ESQUERRA A	1948 IMATGES / PAPER / FOTOGRAFIA	317.030.145	
LOS VAGABUNDOS DEL ARTE JAUME FAURIA BOSCH ENLLUSTRANT LES SABATES A EN JORDI BONET PUJOL, DARRERE	1948 IMATGES / PAPER / FOTOGRAFIA	317.030.132	
LOS VAGABUNDOS DEL ARTE RETRAT DE GRUP DE LOS <i>VAGABUNDOS DEL ARTE</i> SOPANT A L'HOTEL FLORA DE BANYOLES.	1948 IMATGES / PAPER / FOTOGRAFIA	317.030.133	
LOS VAGABUNDOS DEL ARTE RETRAT DE GRUP DE LOS <i>VAGABUNDOS DEL ARTE</i> SOPANT A L'HOTEL FLORA DE BANYOLES.	1948 IMATGES / PAPER / FOTOGRAFIA	317.031.019	
MATALASSER TREBALLANT ENRIC GUINOVRT FERRER "CAL BASTER" TREBALLANT EN VUN TERRAT	1950 IMATGES / PAPER / FOTOGRAFIA	317.031.078	
MATANÇA DEL PORC D'ESQUERRA A DRETA: LLUÍS PUATER GUITART "EN PUATER" I RODOLFO PLANET EN PLENA FEINA	1950 IMATGES / PAPER / FOTOGRAFIA	317.031.111	
OBRADOR PASTISSERIA D'ESQUERRA A DRETA: LLUÍS COSTA SERVIÀ, JOSEP VALLS CARRERAS I N.C. TREBALLANT AL	1961 IMATGES / PAPER / FOTOGRAFIA	317.029.193	



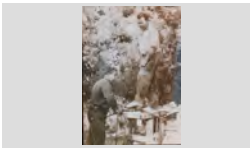
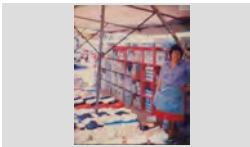





<b>FONS</b>	PERSONALS	
699	DIVERSOS	
028	JOSEP VALLS I ROCA (A) BAMBI	<b>SS</b> 699.028.5000
5000	IMATGES / / /	

CONTINGUT	ANYS / TIPOL. DOCUM.	ST	FOTO
OBRADOR PASTISSERIA D'ESQUERRA A DRETA: LLUÍS COSTA SERVIÀ, N. C. I JOSEP VALLS CARRERAS TREBALLANT AL	1958 IMATGES / PAPER / FOTOGRAFIA	<b>317.029.198</b>	
OFRENA A VERGE DE LES ALEGRIES D'ESQUERRA A DRETA: LLUÍS BARNÉS POU I JOAN ANTONI GIRALT BENEDICO EN REPRESENTACIÓ	1979 IMATGES / PAPER / FOTOGRAFIA	<b>317.033.160</b>	
PALETA TREBALLANT JAUME MASGRAU PUYUELO "CAN RAMÓN DE LA CANDIDA" CONSTRUINT UN MUR DE PEDRA	1988 IMATGES / PAPER / FOTOGRAFIA	<b>317.030.099</b>	
PALETA TREBALLANT JAUME MASGRAU PUYUELO "CAN RAMÓN DE LA CANDIDA" CONSTRUINT UN MUR DE PEDRA	1988 IMATGES / PAPER / FOTOGRAFIA	<b>317.030.100</b>	
PALETES TREBALLANT BALDIRI MASAGUER "CAN SASERAS" A DALT D'UNA BASTIDA AL XALET EL "NAUTILUS" DEL DOCTOR	1956 IMATGES / PAPER / FOTOGRAFIA	<b>317.030.096</b>	
PALETES TREBALLANT D'ESQUERRA A DRETA: JOAN PALAU, PASCUAL PALAU MERCADER (DARRERE), PASCUAL	1960 ca IMATGES / PAPER / FOTOGRAFIA	<b>317.030.098</b>	
PALETES TREBALLANT D'ESQUERRA A DRETA: JOAN TULSÁ GENÉ "CAL BERMEJO", JOSEP SOLER LLORENS "CAL	1950 IMATGES / PAPER / FOTOGRAFIA	<b>317.031.093</b>	
PALETES TREBALLANT D'ESQUERRA A DRETA: JOAQUIM ROTLLAN FÁBREGAS, JOAN PALAU I ANTONIO ANGUITA	1956 IMATGES / PAPER / FOTOGRAFIA	<b>317.030.097</b>	
PALETES TREBALLANT D'ESQUERRA A DRETA: JOSEP PALLAROLS BELL- LLOCH "CAL CARRETE" I MARTRI GALLART SAIS	1964 IMATGES / PAPER / FOTOGRAFIA	<b>317.030.092</b>	

<b>FONS</b>	PERSONALS	
699	DIVERSOS	
028	JOSEP VALLS I ROCA (A) BAMBI	<b>SS</b> 699.028.5000
5000	IMATGES / / /	







CONTINGUT	ANYS / TIPOL. DOCUM.	ST	FOTO
PALETES TREBALLANT D'ESQUERRA A DRETA: PASCUAL PALAU MERCADER (DALT DEL CAMIÓ), JOAQUIM ROTLLAN	1956 IMATGES / PAPER / FOTOGRAFIA	<b>317.030.104</b>	
PALETES TREBALLANT EN BALDIRI MASAGUER "CAN SASERAS" I EN JOAQUIM ROTLLAN FÁBREGAS "CAN ROTLLAN"	1955 IMATGES / PAPER / FOTOGRAFIA	<b>317.030.083</b>	
PALETES TREBALLANT JOAQUIM ROTLLAN FÁBREGAS COLOCANT UN MARC D'UNA PORTA	1956 IMATGES / PAPER / FOTOGRAFIA	<b>317.030.095</b>	
PALETES TREBALLANT JOAQUIM ROTLLAN FÁBREGAS PUJANT TOTXANES	1955 IMATGES / PAPER / FOTOGRAFIA	<b>317.030.088</b>	
PALETES TREBALLANT JOSEP ARTAU BASSART "CAL ARTAU" I JOSEP ROTLLÁN FÁBREGAS "CAN ROTLLÁN" A DALT D'UNA	1956 IMATGES / PAPER / FOTOGRAFIA	<b>317.030.105</b>	
PARADA DE MERCAT JOAQUIMA PALAU MERCADER "CAN POTAGROSSA" A LA PARADA DEL MERCAT SETMANAL AL CARRER	1980 IMATGES / PAPER / FOTOGRAFIA	<b>317.032.138</b>	
PARELLES BALLANT EN UNA CELEBRACIÓ A L'ESQUERRA L' AUGUST MAS LLIBRE BALLANT AMB LA TERESA NICOLAU VERNET I A LA DRETA L'	2005 IMATGES / PAPER / FOTOGRAFIA	<b>317.031.185</b>	
PARTIT DE FUTBOL D'ESQUERRA A DRETA EN RAFA RAMOS POLO (CAPITÁ DEL LLORET) I EN JOAN ABELLAN BARNÉS	1985 IMATGES / PAPER / FOTOGRAFIA	<b>317.033.116</b>	
PARTIT DE FUTBOL D'ESQUERRA A DRETA: JOSEP FELIU PERPIÑÁ, JOAN CAMA ROIG I JAUME CARDONA AUSTRICH,	1964 IMATGES / PAPER / FOTOGRAFIA	<b>317.032.354</b>	

<b>FONS</b>	PERSONALS
699	DIVERSOS
028	JOSEP VALLS I ROCA (A) BAMBI <span style="float: right;">SS 699.028.5000</span>
5000	IMATGES / / /

CONTINGUT	ANYS / TIPOL. DOCUM.	ST	FOTO
PARTIT DE FUTBOL D'ESQUERRA A DRETA: RAFA RAMOS POLO (CAPITÀ C. F. LLORET), N. C. (LINESMA), BOADA	1983 IMATGES / PAPER / FOTOGRAFIA	317.033.119	
PARTIT DE FUTBOL DOS EQUIPS JUGANT UN PARTIT AL CAMP DEL QUINTAR DE CAN PLA	1940 IMATGES / PAPER / FOTOGRAFIA	317.032.304	
PARTIT DE FUTBOL ELEUTERIO MARCOS TRILLO FENT ENTREGA D'UN TROFEU AL CAPITÀ D'UN EQUIP DE FUTBOL	1965 IMATGES / PAPER / FOTOGRAFIA	317.032.287	
PARTIT DE FUTBOL ESPECTADORS A UN PARTIT DE FUTBOL AL CAMP DE CAN PLA, A TOCAR LA CARRETERA DE BLANES	1923 CA IMATGES / PAPER / FOTOGRAFIA	317.032.198	
PARTIT DE FUTBOL IMATGE DEL PARTIT ENTRE EL SPORT CLUB LLORET I EL CALELLA AL ANTIC CAMP DE VENÈCIA	1929 IMATGES / PAPER / FOTOGRAFIA	317.032.341	
PARTIT DE FUTBOL IMATGE DELS TREBALLADORS DE CONSTRUCCIONS COLOMER ABANS DE JUGAR UN	1954 IMATGES / PAPER / FOTOGRAFIA	317.033.153	
PARTIT DE FUTBOL IMATGE DELS TREBALLADORS DE CONSTRUCCIONS MACIÀ ABANS DE JUGAR UN	1954 IMATGES / PAPER / FOTOGRAFIA	317.033.154	
PARTIT DE FUTBOL INTERCANVI DE OBSEQUIS ENTRE ELS CAPITANS DE LA PENYA BARCELONISTA DE LLORET I LA	1982 IMATGES / PAPER / FOTOGRAFIA	317.033.115	
PARTIT DE FUTBOL PARTIT ENTRE SPORT CLUB LLORET I C. D. BLANES AL CAMP DEL QUINTAR DE CAN PLA	1935 IMATGES / PAPER / FOTOGRAFIA	317.032.300	

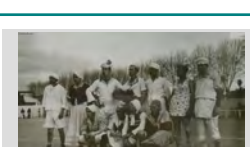

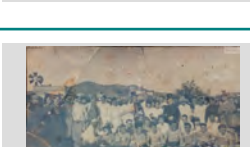
<b>FONS</b>	PERSONALS	
699	DIVERSOS	
028	JOSEP VALLS I ROCA (A) BAMBI	<b>SS</b> 699.028.5000
5000	IMATGES / / /	

CONTINGUT	ANYS / TIPOL. DOCUM.	ST	FOTO
PARTIT DE FUTBOL RETRAT DELS JUGADORS DEL LLORET. DRETS, D'ESQUERRA A DRETA: ANTONIO SAGARÓ PÍ, N.C.,	1934 IMATGES / PAPER / FOTOGRAFIA	<b>317.032.317</b>	
PARTIT DE FUTBOL VISTA DELS ESPECTADORS ASISTENTS A UN PARTIT AL CAMP DEL QUINTAR DE CAN PLA A LA	1944 IMATGES / PAPER / FOTOGRAFIA	<b>317.032.334</b>	
PARTIT DE FUTBOL BENÉFIC EL NEN ESTEBA GRABULOSA PONT FENT LA SACADA D'HONOR DAVANT LA MIRADA	1964 IMATGES / PAPER / FOTOGRAFIA	<b>317.032.254</b>	
PARTIT DE FUTBOL DE CARNAVAL D'ESQUERRA A DRETA: ALBERT VIÑALS TABERNER "BERTO GIRONA", N.C. I ROSENDO CLOSAS (HOME	1955 ca IMATGES / PAPER / FOTOGRAFIA	<b>317.032.199</b>	
PARTIT DE FUTBOL DE CARNAVAL DRETS, D'ESQUERRA A DRETA: JOAN ARMENGOL RIBERA "EL SONORO", SEBASTIÀ ORENCH	1955 IMATGES / PAPER / FOTOGRAFIA	<b>317.032.332</b>	
PARTIT DE FUTBOL DE CARNAVAL ES PODEN RECONÈIXER: D'ESQUENES AMB EL BANDERI A LA MÁ L'ALBERT VIÑALS TABERNER,	1955 CA IMATGES / PAPER / FOTOGRAFIA	<b>317.032.200</b>	
PARTIT DE FUTBOL DE CARNAVAL JUGADORS DEL SPORT CLUB LLORET I UN ALTRE EQUIP DISFRESSAT RODEJATS D'ESPECTADORS	1930 IMATGES / PAPER / FOTOGRAFIA	<b>317.032.295</b>	
PARTIT DE FUTBOL HOMENATGE PARTIT ENTRE EL C. F. LLORET I EL C. F. BADALONA D'HOMENATGE A CARLOS CARDONA.	1963 IMATGES / PAPER / FOTOGRAFIA	<b>317.032.275</b>	
PARTIT DE FUTBOL PER CARNAVAL L'ARBITRE I ELS LINESMAS SORTINT AL CAMP MUNICIPAL DE LLORET. D'ESQUERRA A DRETA:	1955 IMATGES / PAPER / FOTOGRAFIA	<b>317.032.279</b>	

## FONS PERSONALS

699 DIVERSOS

028 JOSEP VALLS I ROCA (A) BAMBI

SS 699.028.5000

5000 IMATGES / / /

## CONTINGUT

ANYS / TIPOL. DOCUM.

ST

FOTO

PARTIT DE FUTBOL PER CARNAVAL

1955

317.032.280

L'ARBITRE, ELS CAPITANS I ELS LINESMAS  
SORTINT AL CAMP MUNICIPAL DE LLORET.

IMATGES / PAPER /  
FOTOGRAFIA



PARTIT FUTBOL BENÉFIC

1964

317.033.159

PARTIT DE FUTBOL BENEFIC A BENEFICI DE LA  
EDUCACIÓ ESPORTIVA DELS NENS LLORETENCS

IMATGES / PAPER /  
FOTOGRAFIA



PATINADORES

2011

317.030.166

AINA TERRADES I MAR PUJADAS TERRADES A LA  
PISTA DEL PAVELLÓ MUNICIPAL

IMATGES / PAPER /  
FOTOGRAFIA

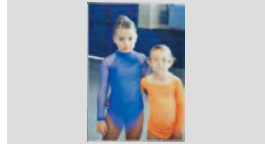

PERFUMERIA CAN MONTERO

1958

317.031.333

D'ESQUERRA A DRETA: ANNA ROSA FÁBREGAS  
REBOLLO I MONTSERRAT DRAPER MONTERO

IMATGES / PAPER /  
FOTOGRAFIA



PERRUQUERIA AURELIA

1960







317.031.337

PERRUQUERIA DE L'AURÈLIA FUSTÉ DE TESSO AL  
CARRER SANTA EULÀLIA. L'AURÈLIA PENTINA A LA

IMATGES / PAPER /  
FOTOGRAFIA



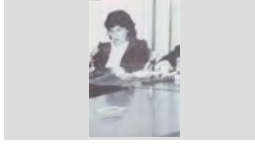
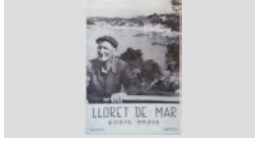

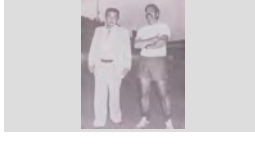



<b>FONS</b>	PERSONALS	
699	DIVERSOS	
028	JOSEP VALLS I ROCA (A) BAMBI	SS 699.028.5000
5000	IMATGES / / /	

CONTINGUT	ANYS / TIPOL. DOCUM.	ST	FOTO
PERRUQUERIA CASAS  INTERIOR DE LA PERRUQUERIA CASAS AL CARRER TROMPETES EN PLE FUNCIONAMENT. LA	1960 IMATGES / PAPER / FOTOGRAFIA	317.031.338	
PERSONAL ARXIU MUNICIPAL  DRETS, D'ESQUERRA A DRETA: JOAQUIM DABAN MASSANA, ANDREU DE LA TORRE BARRIGÓN,	2007 IMATGES / PAPER / FOTOGRAFIA	317.031.056	
PLAÇA DEL CARME  TERRASSA DEL BAR LA BODEGA, AL FONTS LA SALA DE FESTES LA FUSTA I EL CINE MODERN TERRASSA DEL BAR LA BODEGA, ON SEU UN DELS	1966 IMATGES / PAPER / FOTOGRAFIA	317.031.042	
PLANTILLA DEL CLUB FUTBOL LLORET  RETRAT OFICIAL DEL C. F. LLORET 1991-92 AL CAMP MUNICIPAL. DRETS, D'ESQUERRA A DRETA:	1991 IMATGES / PAPER / FOTOGRAFIA	317.032.312	
PLE AJUNTAMENT  MARIA LUCIA ECHEGOYEN LERGA DEL PARTIT PSC-PSOE DURANT UN PLE DEL AJUNTAMENT	1983 IMATGES / PAPER / FOTOGRAFIA	317.031.194	
PORTADA FULLET TURÍSTIC  AGUSTÍ AGUSTÍ MACIÀ "L'AVI JURIOLA" BOGANT EN UN RETRAT DE LA PORTADA DEL FULLET TURÍSTIC LLORET DE MAR COSTA BRAVA GERONA ESPAÑA	1955 IMATGES / PAPER / FOTOGRAFIA	317.030.200	
PREGÓ DE SANT ROMÁ  EL PRESIDENT DE LA GENERALITAT JOSEP TARRADELLAS JOAN FENT EL PREGÓ DE SANT	1984 IMATGES / PAPER / FOTOGRAFIA	317.031.192	
PREGÓ FESTES DE SANT ROMÁ  D'ESQUERRA A DRETA: LUCIA ECHEGOYEN LERGA, ANNA MARIA AGUSTÍ FLORES "NINA" (PREGONERA)	1998 IMATGES / PAPER / FOTOGRAFIA	317.031.278	
PRESENTACIÓ DEL CLUB DE FUTBOL LLORET  D'ESQUERRA A DRETA: LLUÍS VENTURA COLOMA (PRESIDENT DEL C. F. LLORET) I JOSÉ MARIA	1976 IMATGES / PAPER / FOTOGRAFIA	317.032.204	

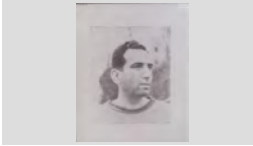
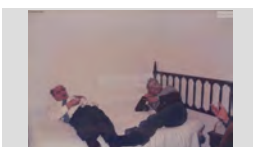
<b>FONS</b>	PERSONALS	
699	DIVERSOS	
028	JOSEP VALLS I ROCA (A) BAMBI	SS 699.028.5000
5000	IMATGES / / /	

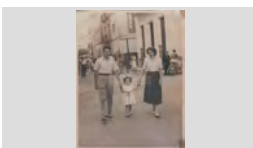
CONTINGUT	ANYS / TIPOL. DOCUM.	ST	FOTO
PRESENTACIÓ LLIBRE LA MONTSE XIRGU ENCESA "CAL ENCESA" DEDICANT UN EXEMPLAR DEL SEU LLIBRE EN	2010 IMATGES / PAPER / FOTOGRAFIA	317.032.180	
PRESENTACIÓ LLIBRE LA MONTSE XIRGU ENCESA "CAL ENCESA" XERRANT AMB EN JOSEP VALLS ROCA "CAN	2010 IMATGES / PAPER / FOTOGRAFIA	317.030.178	
PRESENTACIÓ PLANETA DONES D'ESQUERRA A DRETA: LAURA BERTRÁN FONTSERE I AMARANTA GIBERT MONTERO PLANETA DONES	2008 IMATGES / PAPER / FOTOGRAFIA	317.030.275	
PROGRAMA DE RADIO D'ESQUERRA A DRETA: AMARANTA GIBERT MONTERO I ANNA PASCUAL BATLLE EN PLE	2011 IMATGES / PAPER / FOTOGRAFIA	317.032.178	
PUBILLA DE LLORET D'ESQUERRA A DRETA: ROSER RIBAS (DAMA D'HONOR) I ANABEL BANDRICH (PUBILLA DE	2003 IMATGES / PAPER / FOTOGRAFIA	317.032.013	
RELLEU ALCALDIA D'ESQUERRA A DRETA: XAVIER CRESPO LLOBET FENT ENTREGA DE LA VARA D'ALCALDE A EN XAVI CRESPO I ROMÁ CODINA, REPRESENTANT EL	2011 IMATGES / PAPER / FOTOGRAFIA	317.030.177	
RESTAURANT EL TRULL CAMBRERS DEL RESTAURANT EL TRULL, A L'ESQUERRA EN PERE COLOMER GRABULOSA	1975 IMATGES / PAPER / FOTOGRAFIA	317.030.347	
RESELL DE DIARI ANNA MARIA PASTOR AGUSTÍ AMB LA SEVA FILLA AINA GILIBETS PASTOR EN BRAÇOS EN UN RETRAT	1998 IMATGES / PAPER / FOTOGRAFIA	317.031.335	
RESELL REVISTA TRAMONTANA DAMIÁN MÉNDEZ CAPARRÓS, CAPITÁ DEL CLUB FUTBOL LLORET ( A LA REVISTA EL CONGNOM	1963 IMATGES / PAPER / FOTOGRAFIA	317.033.155	

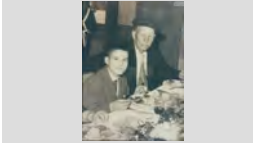

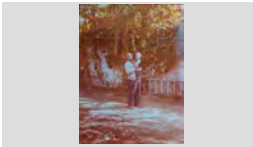

<b>FONS</b>	PERSONALS
699	DIVERSOS
028	JOSEP VALLS I ROCA (A) BAMBI <span style="float: right;">SS 699.028.5000</span>
5000	IMATGES / / /

CONTINGUT	ANYS / TIPOL. DOCUM.	ST	FOTO
RETALL REVISTA TRAMONTANA JUAN LIDÓN SIMÓN, ENTRENADOR DEL CLUB FUTBOL LLORET	1963 IMATGES / PAPER / FOTOGRAFIA	<b>317.033.156</b>	
RETART DE DOS HOMES AUGUST AUSTRICH VIÑOLAS "CAN XICU RAMS" I ARCADI ORIOL CASTELLÓ "CAL BORT" ESTIRATS	1986 IMATGES / PAPER / FOTOGRAFIA	<b>317.029.053</b>	
RETRAT D'UNA AVIA ENTAULADA ROSITA GALLART RIBOT "CAN CAMPINS"	1989 IMATGES / PAPER / FOTOGRAFIA	<b>317.028.399</b>	
RETRAT DE DOS HOMES D'ESQUERRA A DRETA: EL PINTOR JOSEP DE TOGORES LLACH I L'ESTEVE FÀBREGAS BARRI A	1948 IMATGES / PAPER / FOTOGRAFIA	<b>317.031.380</b>	
RETRAT MATRIMONI I FILLA SALVADOR COMAS PLANET "CAN COMAS", ASSUMPCIÓ COMAS MORÉ I MARIA MORÉ	1949 IMATGES / PAPER / FOTOGRAFIA	<b>317.029.105</b>	
RETRAT ALCALDE ROMÀ CODINA MASERAS AMB LA VARA D'ALCALDE A LA SALA D'ACTES DEL AJUNTAMENT	2011 IMATGES / PAPER / FOTOGRAFIA	<b>317.030.184</b>	
RETRAT AVI I NET D'ESQUERRA A DRETA: CARLOS AGUSTÍ OLIVÉ "CARLOS BOLET" I JOAN AGUSTÍ MACIÀ "JOAN	1962 IMATGES / PAPER / FOTOGRAFIA	<b>317.029.160</b>	
RETRAT AVI I NET ENRIC GUINOVRT FERRER "CAL BASTER" AMB EL SEU NET JOSEP MARIA FERRER GUINOVRT EN	1960 IMATGES / PAPER / FOTOGRAFIA	<b>317.031.047</b>	
RETRAT AVI I NET JOSEP PALLAROLS BELL-LLOC "EL CARRETE" AMB EN XAVI TERRADES PALLAROLS "CAN NANDO" EN	1974 IMATGES / PAPER / FOTOGRAFIA	<b>317.031.060</b>	



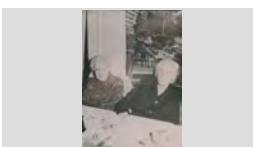



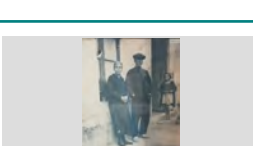
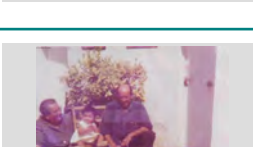
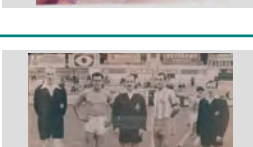
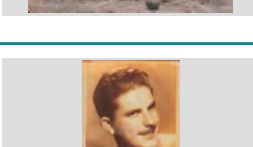

<b>FONS</b>	PERSONALS	
699	DIVERSOS	
028	JOSEP VALLS I ROCA (A) BAMBI	<b>SS</b> 699.028.5000
5000	IMATGES / / /	

CONTINGUT	ANYS / TIPOL. DOCUM.	ST	FOTO
RETRAT AVI I NET RICARD FONT I RICARD ABUYÉ FONT	1944 IMATGES / PAPER / FOTOGRAFIA	<b>317.029.287</b>	
RETRAT AVI I NETA DOMÉNECH MONER BASSART AMB LA SEVA NETA IONA	1984 IMATGES / PAPER / FOTOGRAFIA	<b>317.032.030</b>	
RETRAT AVIA CATERINA VIADER DALMAU "CAN TITUS" ENTAUлада	1995 IMATGES / PAPER / FOTOGRAFIA	<b>317.032.117</b>	
RETRAT AVIA I NADÓ MARIA ALUM XARBAU "CAN PAU ALUM" I JORDI SALICRÚ CODINA	1967 IMATGES / PAPER / FOTOGRAFIA	<b>317.029.190</b>	
RETRAT AVIA I NENA NENA N.C. I ANGELETA GRAUPERA MIQUEL "CAN FONT" ASSEGUDA A LA PORTA DE CASA AL BARRI	1970 IMATGES / PAPER / FOTOGRAFIA	<b>317.032.121</b>	
RETRAT AVIA I NET CARME PUJOL PLANAGUERA I RICARD ABUYÉ FONT CAMINANT PER UN CARRER	1946 IMATGES / PAPER / FOTOGRAFIA	<b>317.029.291</b>	
RETRAT AVIA I NET PILAR FONT GRAUPERA I JORDI SÁNCHEZ OSUNA ENTAUлATS	2000 IMATGES / PAPER / FOTOGRAFIA	<b>317.029.367</b>	
RETRAT AVIA I NETA MARIA BERTIS PUIG "L'AVIA LLOPA" AMB LA SEVA NETA JUANITA DOMÉNECH BANDRICH	1920 IMATGES / PAPER / FOTOGRAFIA	<b>317.031.087</b>	
RETRAT AVIA I NOIA DOLORS COLL I MARIA ANGELS SALA "CAN XANCA" DAVANT LA PORTA D'UNA CASA	1950 IMATGES / PAPER / FOTOGRAFIA	<b>317.031.342</b>	

<b>FONS</b>	PERSONALS	
699	DIVERSOS	
028	JOSEP VALLS I ROCA (A) BAMBI	<b>SS</b> 699.028.5000
5000	IMATGES / / /	

CONTINGUT	ANYS / TIPOL. DOCUM.	ST	FOTO
RETRAT AVIES D'ESQUERRA A DRETA: CARMEN BARRI COLL I ESPERANZA SALA	1965 IMATGES / PAPER / FOTOGRAFIA	<b>317.032.115</b>	
RETRAT AVIES D'ESQUERRA A DRETA: CARMEN PÍ I CINTA SERRA MARTORI	1975 IMATGES / PAPER / FOTOGRAFIA	<b>317.028.296</b>	
RETRAT AVIS CARME BARRI BOADAS I NARCÍS MARTÍ BOADAS "CAN TISSO" EN UNA FOTO ENMARCADA	1945 IMATGES / PAPER / FOTOGRAFIA	<b>317.030.383</b>	
RETRAT AVIS MARIA ALBA FÁBREGAS I JOAN COLLS MAS "CAN GINESTA"	1980 IMATGES / PAPER / FOTOGRAFIA	<b>317.028.398</b>	
RETRAT AVIS SOFIA DOMÉNECH BALAGUER I GERARD RUSCALLEDA VIDAL "CAL ESTELAT" ASSEGUTS A	1920 IMATGES / PAPER / FOTOGRAFIA	<b>317.029.036</b>	
RETRAT AVIS TERESITA SABATER MIR I SIMEÓN PORTÉS SAGARÓ "CAN SIMEÓN"	1952 IMATGES / PAPER / FOTOGRAFIA	<b>317.028.383</b>	
RETRAT AVIS I NETA MARIA RAMÓN CASTANY, DESSIRÉ GÓMEZ BARNÉS I JOAN BARNÉS VILA "CAN TUT" DAVANT	1972 IMATGES / PAPER / FOTOGRAFIA	<b>317.032.097</b>	
RETRAT CAPITANS I TRIO ARBITRAL PARTIT DE FUTBOL ENTRE EL GERONA F.C. I EL C. F. LLORET AL CAMP DE VISTA ALEGRE DE GIRONA.	1961 IMATGES / PAPER / FOTOGRAFIA	<b>317.032.243</b>	
RETRAT D'ESTUDI FOTO D'EN PEPE BAEZA URIOS AMB DEDICATORIA	1945 IMATGES / PAPER / FOTOGRAFIA	<b>317.031.154</b>	

<b>FONS</b>	PERSONALS		
699	DIVERSOS		
028	JOSEP VALLS I ROCA (A) BAMBI	<b>SS</b>	699.028.5000
5000	IMATGES / / /		

CONTINGUT	ANYS / TIPOL. DOCUM.	ST	FOTO
RETRAT D'ESTUDI FOTO D'EN PEPE CARME BANCELLS CONGS "CA LA CONGS" AMB DEDICATORIA	1945 IMATGES / PAPER / FOTOGRAFIA	<b>317.031.155</b>	
RETRAT D'ESTUDI AMB DECORAT JAUME PUJÓS TRESSERRAS AMB UN DECORAT DE TORERO	1970 ca IMATGES / PAPER / FOTOGRAFIA	<b>317.029.100</b>	
RETRAT D'UN ACTOR L'ACTOR FERMÍ REIXACH GARCÍA "CAN DAURET"	1990 IMATGES / PAPER / FOTOGRAFIA	<b>317.030.320</b>	
RETRAT D'UN AVI ANTONI GISPERT "L'ANTÓN" EN UN BALCÓ	1970 IMATGES / PAPER / FOTOGRAFIA	<b>317.029.181</b>	
RETRAT D'UN AVI ANTONIO GALLART ABUYÉ "CAN GALLART"	1974 IMATGES / PAPER / FOTOGRAFIA	<b>317.030.093</b>	
RETRAT D'UN AVI ANTONIO GALLART ABUYÉ "CAN GALLART" EN UN PATÍ EXTERIOR	1974 IMATGES / PAPER / FOTOGRAFIA	<b>317.030.094</b>	
RETRAT D'UN AVI ESTEVE FÁBREGAS BARRI "CAL ESTEVET CARNICER"	1995 IMATGES / PAPER / FOTOGRAFIA	<b>317.031.259</b>	
RETRAT D'UN AVI JOAN SALA LLOBERAS "CAL LLEMPAT" RECOLSAT EN UNA BARCA A SA CALETA	2009 IMATGES / PAPER / FOTOGRAFIA	<b>317.030.201</b>	
RETRAT D'UN AVI PEPE REYNÉ REYNÉ "PEPE LIRU" ASSEGUT DAVANT EL BAR PALKOA	1987 IMATGES / PAPER / FOTOGRAFIA	<b>317.029.226</b>	



**FONS** PERSONALS

699 DIVERSOS

028 JOSEP VALLS I ROCA (A) BAMBI

**SS** 699.028.5000

5000 IMATGES / / /

**CONTINGUT****ANYS / TIPOL. DOCUM.****ST****FOTO**

RETRAT D'UN AVI

1985

**317.030.175**

PEPET OBIOLS GUINART "PEPET GANGA"

IMATGES / PAPER /  
FOTOGRAFIA

RETRAT D'UN AVI

1990

**317.030.169**

PEPITO VIDAL "EL BRUIXET"

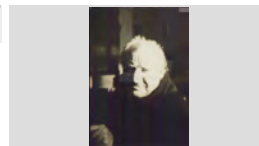
IMATGES / PAPER /  
FOTOGRAFIA

RETRAT D'UN AVI

1990

**317.030.171**

PEPITO VIDAL "EL BRUIXET"

IMATGES / PAPER /  
FOTOGRAFIA

RETRAT D'UN AVI

1990

**317.030.173**

PEPITO VIDAL "EL BRUIXET" AL ASIL NICOLAU FONT

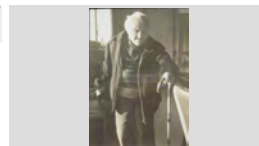
IMATGES / PAPER /  
FOTOGRAFIA

RETRAT D'UN AVI

1964

**317.029.225**

SEBASTIÀ LLORENS PARÉS "L'AVI SIENY"

IMATGES / PAPER /  
FOTOGRAFIA

RETRAT D'UN AVI I EL SEU NET

1975

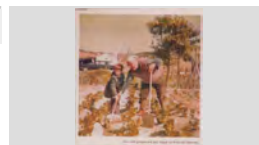
**317.031.184**D'ESQUERRA A DRETA: N. C. I CRISTIFÓL OBIOLS  
GUINART "TOFUL GANGA" TREBALLANT A L'HORT  
AVI I NET PREPARANT PER REGAR LA FEIXA DEIMATGES / PAPER /  
FOTOGRAFIA

RETRAT D'UN AVI I UNA TURISTA

1980

**317.029.043**PERE VIÑALS TABERNER "CAN GIRONA" I TURISTA  
N.C. ASSEGUTS EN UN BANCIMATGES / PAPER /  
FOTOGRAFIA

RETRAT D'UN AVIA AMB UNA TURISTA

1970

**317.029.049**TURISTA N. C. I PERE VIÑALS TABERNER "CAN  
GIRONA"IMATGES / PAPER /  
FOTOGRAFIA

RETRAT D'UN CUINER

1960

**317.029.059**

ALBERT BATLLE MARLÉS "CAN MARLÉS"

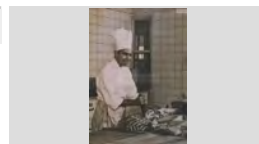
IMATGES / PAPER /  
FOTOGRAFIA

**FONS** PERSONALS

699 DIVERSOS

028 JOSEP VALLS I ROCA (A) BAMBI

**SS** 699.028.5000

5000 IMATGES / / /

**CONTINGUT****ANYS / TIPOL. DOCUM.****ST****FOTO**

RETRAT D'UN DONA I UNA NENA

1965

**317.028.212**CRISTINA BARRALLÓN MOULIN AMB LA SEVA FILLA  
BEATRIU BARNÉS BARRALLÓN EN BRAÇOS A LESIMATGES / PAPER /  
FOTOGRAFIA

RETRAT D'UN FUTBOLISTA

1935

**317.032.286**FÉLIX COLLS LLINÁS, PORTER DEL CLUB DE  
FUTBOL LLORETIMATGES / PAPER /  
FOTOGRAFIA

RETRAT D'UN FUTBOLISTA

1984

**317.032.289**GREGORIO ROMERO DIAZ, JUGADOR DEL CLUB DE  
FUTBOL LLORETIMATGES / PAPER /  
FOTOGRAFIA

RETRAT D'UN FUTBOLISTA

1958

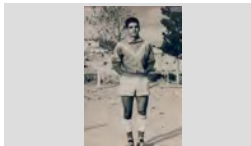
**317.032.284**JOAN ANTONI GIRALT BENEDICO, PORTER DEL  
CLUB DE FUTBOL LLORET AL CAMP MUNICIPALIMATGES / PAPER /  
FOTOGRAFIA

RETRAT D'UN FUTBOLISTA

1986

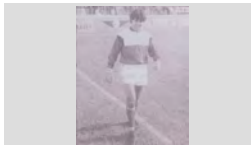
**317.032.285**JOSÉ CANO LÓPEZ "CANITO". JUGADOR DEL CLUB  
DE FUTBOL LLORET AL CAMP MUNICIPALIMATGES / PAPER /  
FOTOGRAFIA

RETRAT D'UN FUTBOLISTA

1930

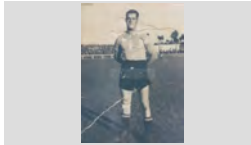
**317.032.237**PITU FORNÉS ALEGRET "L'ALEGRET" EN UN CAMP  
DE FUTBOLIMATGES / PAPER /  
FOTOGRAFIA

RETRAT D'UN HOME

1867

**317.032.022**

AGUSTÍ FONT SURÍS, ALCALDE DE LLORET DE MAR

IMATGES / PAPER /  
FOTOGRAFIA

RETRAT D'UN HOME

1891

**317.032.023**

AGUSTÍ PUJOL CONILL

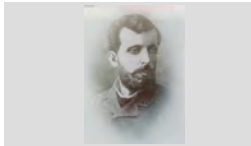



IMATGES / PAPER /  
FOTOGRAFIA

RETRAT D'UN HOME

1979

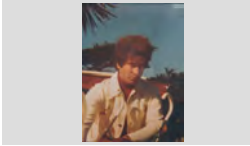
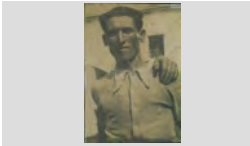
**317.031.226**AGUSTÍ SALA RUBIÑO "CAN TRONS", CANDIDAT A  
LES ELECCIONS MUNICIPALS PER CONVERGÈNCIAIMATGES / PAPER /  
FOTOGRAFIA

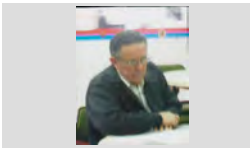
<b>FONS</b>	PERSONALS
699	DIVERSOS
028	JOSEP VALLS I ROCA (A) BAMBI <span style="float: right;"><b>SS</b> 699.028.5000</span>
5000	IMATGES / / /

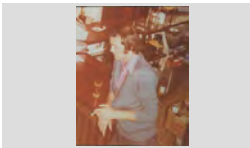
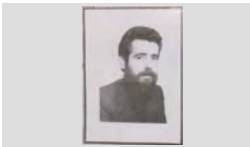
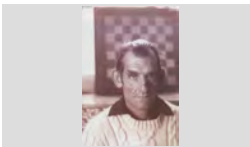
CONTINGUT	ANYS / TIPOL. DOCUM.	ST	FOTO
RETRAT D'UN HOME ALBERT VIÑALS BAIXERAS "BERTO GIRONA"	1980 IMATGES / PAPER / FOTOGRAFIA	<b>317.029.060</b>	
RETRAT D'UN HOME ALBERT VIÑALS TABERNER "BERTO GIRONA"	1935 IMATGES / PAPER / FOTOGRAFIA	<b>317.029.223</b>	
RETRAT D'UN HOME ALEX PORTAVELLA ANDREU DAVANT D'UNA MASIA	2000 IMATGES / PAPER / FOTOGRAFIA	<b>317.030.014</b>	
RETRAT D'UN HOME ALFREDO MALAGRIDA BARRIS ASSEGUT EN UNA TAULA PLENA DE CINTES DE CASSETE I EQUPS DE	1999 IMATGES / PAPER / FOTOGRAFIA	<b>317.028.328</b>	
RETRAT D'UN HOME ANDREU DE LA TORRE GARCÍA "CAL PIYAYO"	2008 IMATGES / PAPER / FOTOGRAFIA	<b>317.030.369</b>	
RETRAT D'UN HOME ANGEL CORONADO LERÍN "CAN DERI" EN UN MIRADOR	1975 IMATGES / PAPER / FOTOGRAFIA	<b>317.029.114</b>	
RETRAT D'UN HOME ANGEL MAGRIÁ CAMPS A LA BARRA D'UN BAR	1977 IMATGES / PAPER / FOTOGRAFIA	<b>317.029.150</b>	
RETRAT D'UN HOME ANTONI SANTIAGO NOGUER	1979 IMATGES / PAPER / FOTOGRAFIA	<b>317.028.208</b>	
RETRAT D'UN HOME ANTONIO BATLLE MONTFERRER "CAN BATLLE"	1975 IMATGES / PAPER / FOTOGRAFIA	<b>317.032.104</b>	

## FONS PERSONALS

699 DIVERSOS

028 JOSEP VALLS I ROCA (A) BAMBI

SS 699.028.5000

5000 IMATGES / / /

### CONTINGUT

ANYS / TIPOL. DOCUM.

ST

FOTO

RETRAT D'UN HOME

1979

317.031.183

ANTONIO FERRÓN FONT "EN FERRÓN" CANDIDAT A  
LES ELECCIONS MUNICIPALS PER U. C. D.

IMATGES / PAPER /  
FOTOGRAFIA

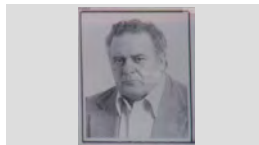

RETRAT D'UN HOME

1982

317.032.210

ANTONIO LAGUNAS RENOM, ENTRENADOR DEL  
CLUB DE FUTBOL LLORET

IMATGES / PAPER /  
FOTOGRAFIA



RETRAT D'UN HOME

1971

317.029.189

ANTONIO LAMOGLIA VIVES "TONI DEL NEW  
ORLEANS"

IMATGES / PAPER /  
FOTOGRAFIA

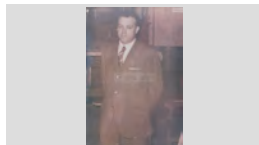

RETRAT D'UN HOME

2006

317.030.382

ANTONIO SAGARÓ PÍ "CAN SAGARÓ" AL COSTAT  
D'UNA BARCA RESTAURADA INSTAL·LADA EN UN  
AMB LA BARCA RESTAURADA ALS JARDINS

IMATGES / PAPER /  
FOTOGRAFIA



RETRAT D'UN HOME

1990 ca

317.029.050

ARCADI ORIOL CASTELLÓ "CAL BORT" DINTRE D'UN  
LLIT LLEGINT UN LLIBRE

IMATGES / PAPER /  
FOTOGRAFIA



RETRAT D'UN HOME

1960 CA

317.029.136

ARSENI FRIGOLA BOFILL

IMATGES / PAPER /  
FOTOGRAFIA

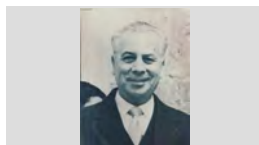

RETRAT D'UN HOME

1955

317.032.235

ARSENI FRIGOLA BOFILL, PRESIDENT DEL CLUB DE  
FUTBOL LLORET

IMATGES / PAPER /  
FOTOGRAFIA

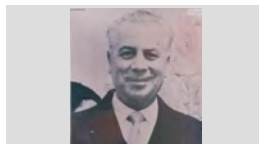

RETRAT D'UN HOME

1970

317.029.293

BELTRAN BERTRAN DUÑACH PASSEJANT AMB UNA  
CÀMERA DE FOTOGRAFIAR A LA MÁ

IMATGES / PAPER /  
FOTOGRAFIA



RETRAT D'UN HOME

1976

317.028.216

BENITO FELIU COROMINAS DE CAN FELIU

IMATGES / PAPER /  
FOTOGRAFIA

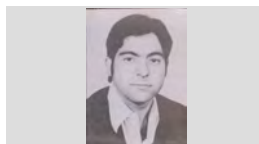

**FONS** PERSONALS

699 DIVERSOS

028 JOSEP VALLS I ROCA (A) BAMBI

**SS** 699.028.5000

5000 IMATGES / / /

**CONTINGUT**

**ANYS / TIPOL. DOCUM.**

**ST**

**FOTO**

RETRAT D'UN HOME

2001

**317.030.081**

CARLES CARBONELL GONZÁLEZ "CAN DAGA" A LA  
CUINA DE LA CASA RURAL LA CANOVA A LA

IMATGES / PAPER /  
FOTOGRAFIA



RETRAT D'UN HOME

2001

**317.030.059**

CARLES CARBONELL GONZÁLEZ "CAN DAGA" AL  
EXTERIOR DE LA CASA RURAL LA CANOVA (LA

IMATGES / PAPER /  
FOTOGRAFIA



RETRAT D'UN HOME

1997

**317.031.280**

CARLES CARBONELL GONZÁLEZ "CAN DAGA" AL  
SEU DESPATX DE "EL PUNTET"  
CARLES CARBONELL, RESPONSABLE DE "EL

IMATGES / PAPER /  
FOTOGRAFIA

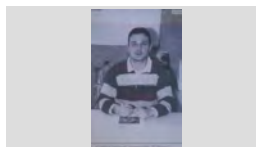

RETRAT D'UN HOME

1979

**317.031.228**

CARLES RUSCALLEDA BANCELLS "CAN Siset DEL  
NAVARRO", CANDIDAT A LES ELECCIONS

IMATGES / PAPER /  
FOTOGRAFIA

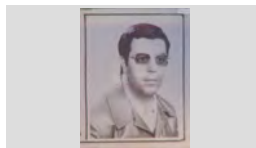

RETRAT D'UN HOME

1956

**317.028.313**

CINTO COLL BOADA "EN CINTO"

IMATGES / PAPER /  
FOTOGRAFIA

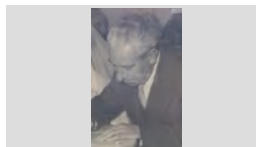

RETRAT D'UN HOME

1979

**317.031.221**

DARWIN AUSTRICH MARTELL "CAN ROVIRA",  
CANDIDAT A LES ELECCIONS MUNICIPALS PER

IMATGES / PAPER /  
FOTOGRAFIA

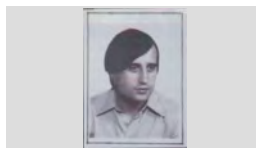

RETRAT D'UN HOME

1958

**317.030.077**

DELFI SERRA SCHILLING "CAN MILIO BATÓ"  
REPARTINT CARBÓ AMB UN CARRO TIRAT PER UN

IMATGES / PAPER /  
FOTOGRAFIA

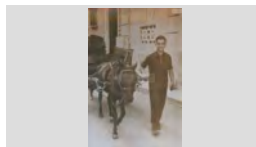

RETRAT D'UN HOME

1945

**317.029.062**

DOMÉNECH BAIXERAS (PARE DE L'ANTONIA  
BAIXERAS AGRAMUNT DE CAN GIRONA)

IMATGES / PAPER /  
FOTOGRAFIA



RETRAT D'UN HOME

1924







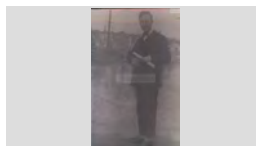

**317.032.046**

DOMÉNECH MONER BASSART "CA LA JOANA"

IMATGES / PAPER /  
FOTOGRAFIA

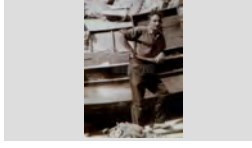
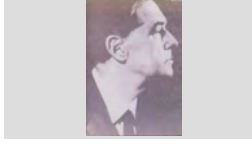

<b>FONS</b>	PERSONALS		
699	DIVERSOS		
028	JOSEP VALLS I ROCA (A) BAMBI	<b>SS</b>	699.028.5000
5000	IMATGES / / /		

CONTINGUT	ANYS / TIPOL. DOCUM.	ST	FOTO
RETRAT D'UN HOME EL CANONGE AGUSTÍ VILA DOMÉNECH	1920 IMATGES / PAPER / FOTOGRAFIA	<b>317.032.028</b>	
RETRAT D'UN HOME EL DOCTOR JOAN SOLIGUER CABRUJA JOAN SOLIGUER I CABRUJA	2008 IMATGES / PAPER / FOTOGRAFIA	<b>317.030.236</b>	
RETRAT D'UN HOME EL DOCTOR JOAN SOLIGUER CABRUJA "CAN SOLIGUER"	2008 IMATGES / PAPER / FOTOGRAFIA	<b>317.030.348</b>	
RETRAT D'UN HOME EL MESTRE ESTEVE CARLES TORRUELLA	1910 IMATGES / PAPER / FOTOGRAFIA	<b>317.028.213</b>	
RETRAT D'UN HOME EL PESCADOR FRANCESC DOMÉNECH "EN PANXITO" RECOLÇAT EN UNA BARCA	1965 IMATGES / PAPER / FOTOGRAFIA	<b>317.031.181</b>	
RETRAT D'UN HOME EL PINTOR JOSEP DE TOGORES LLACH	1950 IMATGES / PAPER / FOTOGRAFIA	<b>317.028.232</b>	
RETRAT D'UN HOME EL PINTOR JOSEP DE TOGORES LLACH ESTIRAT A LA PLATJA	1948 IMATGES / PAPER / FOTOGRAFIA	<b>317.031.376</b>	
RETRAT D'UN HOME EL PINTOR JOSEP DE TOGORES LLACH ESTIRAT A LA PLATJA, DARRERE SEU UN GRUP DE GENT	1948 IMATGES / PAPER / FOTOGRAFIA	<b>317.031.378</b>	
RETRAT D'UN HOME EL POETA LOPE MATEO MARTÍN	1955 IMATGES / PAPER / FOTOGRAFIA	<b>317.028.215</b>	

## FONS PERSONALS

699 DIVERSOS

028 JOSEP VALLS I ROCA (A) BAMBI

SS 699.028.5000

5000 IMATGES / / /

## CONTINGUT

ANYS / TIPOL. DOCUM.

ST

FOTO

RETRAT D'UN HOME

1963 CA

317.028.218

EL POETA LOPE MATEO MARTÍN

IMATGES / PAPER /  
FOTOGRAFIA



RETRAT D'UN HOME

1976

317.032.327

EMILIO ALDECOA GÓMEZ, ENTRENADOR DEL CLUB  
FUTBOL LLORET

IMATGES / PAPER /  
FOTOGRAFIA



RETRAT D'UN HOME

1964

317.029.235

"EN NA MARXANT"

IMATGES / PAPER /  
FOTOGRAFIA

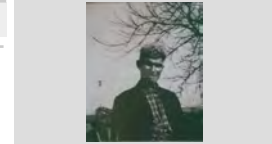

RETRAT D'UN HOME

2001

317.030.334

ENRIC FARRÓ SILVESTRE

IMATGES / PAPER /  
FOTOGRAFIA

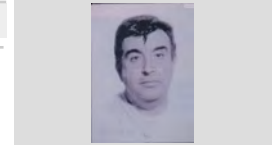

RETRAT D'UN HOME

1987

317.028.203

ERNEST PASTOR TERES

IMATGES / PAPER /  
FOTOGRAFIA

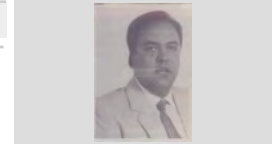

RETRAT D'UN HOME

1960 CA

317.029.218

ERNEST XIFRA GIRBAL, FOTOGRAF

IMATGES / PAPER /  
FOTOGRAFIA

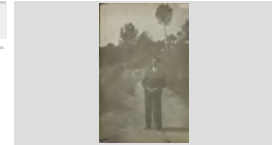

RETRAT D'UN HOME

1955

317.031.010

ESTEVE PASTOR BALADA "EL CACAHUERU" AMB EL  
CISTELL DESEMBARCANT DE LA JOVEN ANTONIA I

IMATGES / PAPER /  
FOTOGRAFIA



RETRAT D'UN HOME

1978

317.032.192

FEDERIC PUIGMARTÍ ALONSO, PRESIDENT DEL  
CLUB BALONMANO LLORET

IMATGES / PAPER /  
FOTOGRAFIA

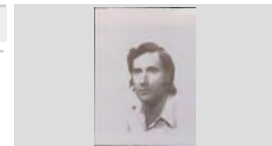

RETRAT D'UN HOME

1996





317.031.241

FELIP CARBONELL MARÍN "CAN DAGA" AL DESPATX  
DE PROTECCIÓ CIVIL SITUAT AL ALTELL DEL

IMATGES / PAPER /  
FOTOGRAFIA

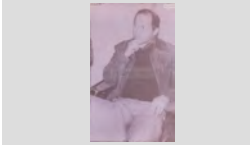
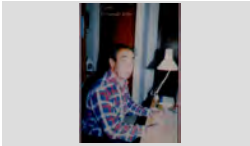

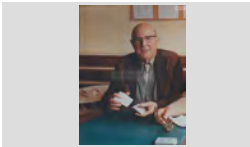
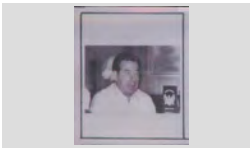
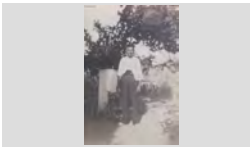
<b>FONS</b>	PERSONALS
699	DIVERSOS
028	JOSEP VALLS I ROCA (A) BAMBI <span style="float: right;">SS 699.028.5000</span>
5000	IMATGES / / /

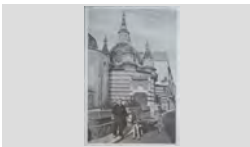
CONTINGUT	ANYS / TIPOL. DOCUM.	ST	FOTO
RETRAT D'UN HOME FERMIN FORNAGUERA ALCARAZ "EN FORNAGUERA"	1982 IMATGES / PAPER / FOTOGRAFIA	317.028.196	
RETRAT D'UN HOME FERNANDO JOFRE EN UN DESPATX, DAVANT D'UN ORDINADOR L'AMIC FERNANDO JOFRE	1998 IMATGES / PAPER / FOTOGRAFIA	317.031.279	
RETRAT D'UN HOME FRANCESC AYMERICH CASALS "DE L'EUGENIA"	1979 IMATGES / PAPER / FOTOGRAFIA	317.029.003	
RETRAT D'UN HOME FRANCESC BORRELL CODINA "CAN BORRELL" JUGANT A CARTES	1980 IMATGES / PAPER / FOTOGRAFIA	317.029.099	
RETRAT D'UN HOME FRANCESC CODINA PUIG "CAN ROMÁ" CANDIDAT A LES ELECCIONS MUNICIPALS PER U.C.D.	1979 IMATGES / PAPER / FOTOGRAFIA	317.031.213	
RETRAT D'UN HOME FRANCESC COSTA ROBERT A L'ENTRADA D'UN HORT	1945 IMATGES / PAPER / FOTOGRAFIA	317.032.152	
RETRAT D'UN HOME FRANCESC DOMÉNECH SAGRERA "ES NOI VADÓ"	1985 IMATGES / PAPER / FOTOGRAFIA	317.032.139	
RETRAT D'UN HOME FRANCESC LLOVERAS PARÉS "CAN JOT FOT DE DEU"	1979 IMATGES / PAPER / FOTOGRAFIA	317.031.268	
RETRAT D'UN HOME FRANCESC ORENCH LLORENS "CAN RODÓN" AMB UN CARRO AL CARRER DE LA VILA	1958 IMATGES / PAPER / FOTOGRAFIA	317.030.215	



## FONS PERSONALS

699 DIVERSOS

028 JOSEP VALLS I ROCA (A) BAMBI

SS 699.028.5000

5000 IMATGES / / /

## CONTINGUT

ANYS / TIPOL. DOCUM.

ST

FOTO

RETRAT D'UN HOME

1979

317.031.212

FRANCESC ROSELL MATEU "CAN PERE NUNCI"  
CANDIDAT A LES ELECCIONS MUNICIPALS PER

IMATGES / PAPER /  
FOTOGRAFIA



RETRAT D'UN HOME

2007

317.031.009

FRANCESC XAVIERT ROTLLAN AGUSTÍ "CAN  
BOLET"

IMATGES / PAPER /  
FOTOGRAFIA

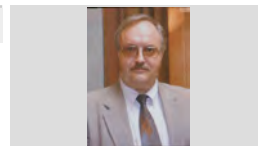

RETRAT D'UN HOME

1930

317.032.034

GERMINAL ROS MARTÍ "CAL ROS"

IMATGES / PAPER /  
FOTOGRAFIA



RETRAT D'UN HOME

1979

317.031.222

GERMINAL ROS MARTÍ "CAL ROS", CANDIDAT A LES  
ELECCIONS MUNICIPALS PER PSUC (PARTIT

IMATGES / PAPER /  
FOTOGRAFIA



RETRAT D'UN HOME

2000 ca

317.030.388

GONZALO PLA CASADELLA

IMATGES / PAPER /  
FOTOGRAFIA

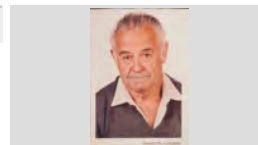

GONZALO PLA I CASADELLA

RETRAT D'UN HOME

2008

317.030.351

ISIDORO LLORCA RIERA "CAN PEPE VALENCIA"

IMATGES / PAPER /  
FOTOGRAFIA

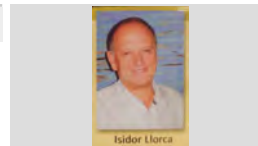

ISIDOR LLORCA

RETRAT D'UN HOME

2009

317.030.203

IVAN TIBAU RAGOLTA

IMATGES / PAPER /  
FOTOGRAFIA



IVAN TIBAU

RETRAT D'UN HOME

1965

317.032.116

JAUME AUSTRICH "CAN MILOCA"

IMATGES / PAPER /  
FOTOGRAFIA

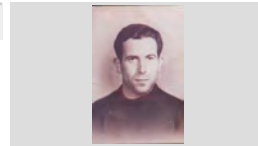

RETRAT D'UN HOME

1962

317.028.362

JAUME AUSTRICH FORNÉS "CAL GORGE BLANC"  
ASSEGUT A LA PLATJA

IMATGES / PAPER /  
FOTOGRAFIA





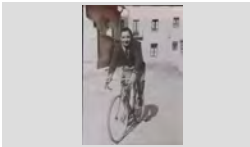

<b>FONS</b>	PERSONALS	
699	DIVERSOS	
028	JOSEP VALLS I ROCA (A) BAMBI	<b>SS</b> 699.028.5000
5000	IMATGES / / /	

CONTINGUT	ANYS / TIPOL. DOCUM.	ST	FOTO
RETRAT D'UN HOME JAUME BONHOME PUIG "CAN BONHOME"	1940 CA IMATGES / PAPER / FOTOGRAFIA	<b>317.032.017</b>	
RETRAT D'UN HOME JAUME BOSCH PIÑERO, ENTRENADOR DEL AMATEUR DEL CLUB FUTBOL LLORET	1977 IMATGES / PAPER / FOTOGRAFIA	<b>317.032.328</b>	
RETRAT D'UN HOME JAUME CARBÓ FRIGOLA "CAN CARBÓ" AMB UN COTXE DE JOGINA	1956 IMATGES / PAPER / FOTOGRAFIA	<b>317.029.259</b>	
RETRAT D'UN HOME JAUME CARBÓ FRIGOLA "CAN CARBÓ" EN BICICLETA	1956 IMATGES / PAPER / FOTOGRAFIA	<b>317.029.237</b>	
RETRAT D'UN HOME JAUME CARDONA AUSTRICH "CAN PAQUITO RAMS" ENTAULAT BEBENT UNA COPA DE CAVA	1965 IMATGES / PAPER / FOTOGRAFIA	<b>317.030.328</b>	
RETRAT D'UN HOME JAUME MONTFULLEDA SALA DE CAN MATEO DE LA FUSTA	1990 IMATGES / PAPER / FOTOGRAFIA	<b>317.028.205</b>	
RETRAT D'UN HOME JAUME PLANIOL AUSTRICH "CAL BESSONS" AMB UN MUSSOL A LA MÀ	1957 IMATGES / PAPER / FOTOGRAFIA	<b>317.030.340</b>	
RETRAT D'UN HOME JAUME PLANIOL AUSTRICH "CAL BESSONS" A LA PLATJA AMB DUES RATJADES QUE HA PESCAT	1957 IMATGES / PAPER / FOTOGRAFIA	<b>317.031.189</b>	
RETRAT D'UN HOME JAUME RUSCALLEDA DOMÉNECH "CAL ESTELAT" FUMANT EN PIPA	1920 IMATGES / PAPER / FOTOGRAFIA	<b>317.030.125</b>	

<b>FONS</b>	PERSONALS	
699	DIVERSOS	
028	JOSEP VALLS I ROCA (A) BAMBI	<b>SS</b> 699.028.5000
5000	IMATGES / / /	

CONTINGUT	ANYS / TIPOL. DOCUM.	ST	FOTO
RETRAT D'UN HOME JOAN ABELLAN BARNÉS, PRESIDENT DEL CLUB DE FUTBOL LLORET AL DESPATX QUE HABIA AL CAMP	1984 IMATGES / PAPER / FOTOGRAFIA	<b>317.032.211</b>	
RETRAT D'UN HOME JOAN ACEÑA MARTÍ "DEL SANT MARTÍ" CANDIDAT A LES ELECCIONS MUNICIPALS PER UNIÓ POPULAR	1979 IMATGES / PAPER / FOTOGRAFIA	<b>317.031.220</b>	
RETRAT D'UN HOME JOAN AGUSTI OLIVÉ DAVANT LA ENTRADA DEL CAMP DE FUTBOL MUNICIPAL, ON ES PODEN	1963 IMATGES / PAPER / FOTOGRAFIA	<b>317.032.292</b>	
RETRAT D'UN HOME JOAN ANTONI GIRALT BENEDICO "CAN GIRABUIXAQUES" CANDIDAT A LES ELECCIONS	1979 IMATGES / PAPER / FOTOGRAFIA	<b>317.031.216</b>	
RETRAT D'UN HOME JOAN ARMENGOL RIBERA "EL SONORO"	1987 IMATGES / PAPER / FOTOGRAFIA	<b>317.028.206</b>	
RETRAT D'UN HOME JOAN AUSTRICH TORROELLA "CA LA VICENTA DE CALS BESSONS"	1930 IMATGES / PAPER / FOTOGRAFIA	<b>317.030.373</b>	
RETRAT D'UN HOME JOAN BAPTISTA FÁBREGAS GARRIGA, PRESIDENT DE FORD MOTOR IBÉRICA	1930 IMATGES / PAPER / FOTOGRAFIA	<b>317.032.026</b>	
RETRAT D'UN HOME JOAN BAPTISTA MARLÉS VILARRODONA "CAN MARLÉS"	1955 IMATGES / PAPER / FOTOGRAFIA	<b>317.032.018</b>	
RETRAT D'UN HOME JOAN BERNAT MONTERO DE CAN TOSSA	1976 IMATGES / PAPER / FOTOGRAFIA	<b>317.028.219</b>	

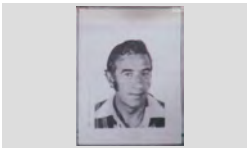







<b>FONS</b>	PERSONALS	
699	DIVERSOS	
028	JOSEP VALLS I ROCA (A) BAMBI	<b>SS</b> 699.028.5000
5000	IMATGES / / /	

CONTINGUT	ANYS / TIPOL. DOCUM.	ST	FOTO
RETRAT D'UN HOME JOAN BERTRÁN GELABART DE CAN PACO BARBÉ VESTIT PER JUGAR AL TENIS	1977 IMATGES / PAPER / FOTOGRAFIA	<b>317.028.193</b>	
RETRAT D'UN HOME JOAN CARBONELL AYMERICH AMB UNA MEDALLA PENJADA DEL COLL	2000 IMATGES / PAPER / FOTOGRAFIA	<b>317.032.071</b>	
RETRAT D'UN HOME JOAN CARLES AMAYA QUINTO	2008 IMATGES / PAPER / FOTOGRAFIA	<b>317.030.332</b>	
RETRAT D'UN HOME JOAN COMAS FLORIT "CAN COMAS RECADER" ASSEGUT EN UNA CADIRA	1925 IMATGES / PAPER / FOTOGRAFIA	<b>317.029.347</b>	
RETRAT D'UN HOME JOAN COMAS FLORIT "CAN COMAS RECADER" RECOLZAT EN UNA TAULA	1920 IMATGES / PAPER / FOTOGRAFIA	<b>317.029.348</b>	
RETRAT D'UN HOME JOAN DOMÉNECH MONER "CAN GUREAU BALLEM" CANDIDAT A LES ELECCIONS MUNICIPALS PER	1979 IMATGES / PAPER / FOTOGRAFIA	<b>317.031.179</b>	
RETRAT D'UN HOME JOAN FÁBREGAS PLÁ "EN MASSANET", CANDIDAT A LES ELECCIONS MUNICIPALS PER ESQUERRA	1979 IMATGES / PAPER / FOTOGRAFIA	<b>317.031.232</b>	
RETRAT D'UN HOME JOAN GALLART SAIS "CAN TRONS" CANDIDAT A LES ELECCIONS MUNICIPALS PER U. C. D.	1979 IMATGES / PAPER / FOTOGRAFIA	<b>317.031.175</b>	
RETRAT D'UN HOME JOAN LLAVERIAS LABRÓ	1910 ca IMATGES / PAPER / FOTOGRAFIA	<b>317.032.031</b>	

<b>FONS</b>	PERSONALS	
699	DIVERSOS	
028	JOSEP VALLS I ROCA (A) BAMBI	<b>SS</b> 699.028.5000
5000	IMATGES / / /	

CONTINGUT	ANYS / TIPOL. DOCUM.	ST	FOTO
RETRAT D'UN HOME JOAN LLINÁS VILA "CAL SOLDAT"	1930 IMATGES / PAPER / FOTOGRAFIA	<b>317.032.061</b>	
RETRAT D'UN HOME JOAN LLOVERAS SABATER "MAS DE CAN COMAS"	1940 IMATGES / PAPER / FOTOGRAFIA	<b>317.030.214</b>	
RETRAT D'UN HOME JOAN MARLÉS BOTET "CAN MARLÉS"	1948 IMATGES / PAPER / FOTOGRAFIA	<b>317.031.385</b>	
RETRAT D'UN HOME JOAN MARLÉS VILARRODONA "CAN MARLÉS FUMANT EN PIPA A LA PLATJA DE LLORET,	1948 IMATGES / PAPER / FOTOGRAFIA	<b>317.031.372</b>	
RETRAT D'UN HOME JOAN MARTELL FORTS "CAN MARTELL"	1979 IMATGES / PAPER / FOTOGRAFIA	<b>317.028.336</b>	
RETRAT D'UN HOME JOAN MIS QUINTANA, ENTRENADOR DEL CLUB DE FUTBOL LLORET	1979 IMATGES / PAPER / FOTOGRAFIA	<b>317.032.218</b>	
RETRAT D'UN HOME JOAN PRADO ROMA	1979 IMATGES / PAPER / FOTOGRAFIA	<b>317.028.199</b>	
RETRAT D'UN HOME JOAN PUIGVERT CATALÁ "CAN SOQUES"	1970 IMATGES / PAPER / FOTOGRAFIA	<b>317.030.089</b>	
RETRAT D'UN HOME JOAN PUIGVERT CATALÁ "CAN SOQUES"	2001 IMATGES / PAPER / FOTOGRAFIA	<b>317.030.336</b>	

<b>FONS</b>	PERSONALS
699	DIVERSOS
028	JOSEP VALLS I ROCA (A) BAMBI <span style="float: right;"><b>SS</b> 699.028.5000</span>
5000	IMATGES / / /

CONTINGUT	ANYS / TIPOL. DOCUM.	ST	FOTO
RETRAT D'UN HOME JOAN RIERA FELIU, ALCALDE DE LLORET DE MAR DEL 28 DE SETEMBRE DE 1912 AL 1 DE GENER DE	1912 IMATGES / PAPER / FOTOGRAFIA	<b>317.032.011</b>	
RETRAT D'UN HOME JOAN ROMANÍ FÁBREGAS "CAN PAU SABATER" CANDIDAT A LES ELECCIONS MUNICIPALS PER	1979 IMATGES / PAPER / FOTOGRAFIA	<b>317.031.178</b>	
RETRAT D'UN HOME JOAN SALA LLOVERAS "CAL LLEMPAT" RECOLSAT EN UNA BARCA	2005 IMATGES / PAPER / FOTOGRAFIA	<b>317.030.344</b>	
RETRAT D'UN HOME JOAN VIDAL "CAL CARBONER"	1987 IMATGES / PAPER / FOTOGRAFIA	<b>317.029.004</b>	
RETRAT D'UN HOME JOANET GALLART SALA "CAN TRONS" AL COSTAT D'UN ARBRE FRUITER	1960 IMATGES / PAPER / FOTOGRAFIA	<b>317.030.286</b>	
RETRAT D'UN HOME JOANET GALLART SALA "CAN TRONS" AL COSTAT D'UN COTXE VOLVO PV51 MATRÍCULA SUÈCIA I UN	1950 IMATGES / PAPER / FOTOGRAFIA	<b>317.030.301</b>	
RETRAT D'UN HOME JOAQUIM BALL·LLANTINAS SALA "CAN BALL·LLATINAS", ALCALDE DE LLORET DE MAR	1866 CA IMATGES / PAPER / FOTOGRAFIA	<b>317.032.044</b>	
RETRAT D'UN HOME JOAQUIM CARDONA CATALÁ "CAL SARDÁ"	1980 IMATGES / PAPER / FOTOGRAFIA	<b>317.030.090</b>	
RETRAT D'UN HOME JOAQUIM CARDONA CATALÁ "CAN SARDÁ"	2001 IMATGES / PAPER / FOTOGRAFIA	<b>317.030.337</b>	

**FONS PERSONALS**

699 DIVERSOS

028 JOSEP VALLS I ROCA (A) BAMBI

**SS** 699.028.5000

5000 IMATGES / / /

**CONTINGUT**

**ANYS / TIPOL. DOCUM.**

**ST**

**FOTO**

RETRAT D'UN HOME

1965

**317.032.090**

JOAQUIM JORDI TAULINA "CAN DERI" EN UN CASAMENT

IMATGES / PAPER /  
FOTOGRAFIA

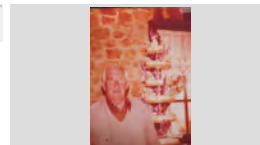

RETRAT D'UN HOME

1980

**317.029.134**

JOAQUIM VINDUAL VIDAL "EL GRANOT" CAMINANT PER UNA PASAREL·LA

IMATGES / PAPER /  
FOTOGRAFIA

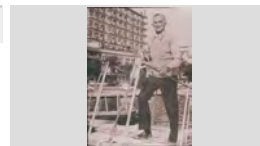

RETRAT D'UN HOME

2001

**317.031.291**

JORDI BEJAR FORN

IMATGES / PAPER /  
FOTOGRAFIA

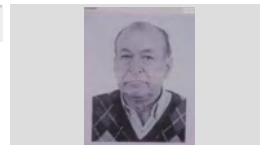

RETRAT D'UN HOME

1949

**317.030.135**

JORDI BONET PUJOL "CAN BADÓ PASTOR" EN PLENA ACTUACIÓ

IMATGES / PAPER /  
FOTOGRAFIA

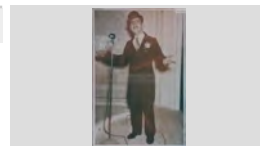

RETRAT D'UN HOME

1950

**317.030.187**

JORDI BONET PUJOL DISFRESAT DEL FAKIR ALI BEL

IMATGES / PAPER /  
FOTOGRAFIA



RETRAT D'UN HOME

1950

**317.030.137**

JORDI BONET PUJOL EN PLENA ACTUACIÓ DEL FAKIR ALI-BEL

IMATGES / PAPER /  
FOTOGRAFIA

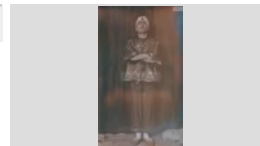

RETRAT D'UN HOME

2008

**317.031.203**

JORDI MARTÍNEZ PLANAS

IMATGES / PAPER /  
FOTOGRAFIA

JORDI MARTÍNEZ PLANAS EXALCALDE DE LLORET



RETRAT D'UN HOME

1979

**317.031.230**

JOSÉ PALLARÉS GONZÁLEZ "CAN PALLARÉS", CANDIDAT A LES ELECCIONS MUNICIPALS PER U.C.

IMATGES / PAPER /  
FOTOGRAFIA

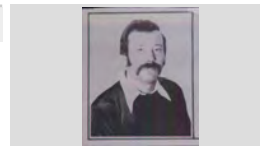

RETRAT D'UN HOME

2001

**317.031.237**

JOSEP AGUSTÍ BAE LL "CAN JURIOLA"

IMATGES / PAPER /  
FOTOGRAFIA

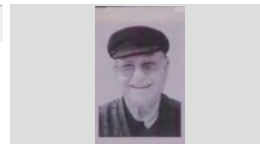

**FONS** PERSONALS

699 DIVERSOS

028 JOSEP VALLS I ROCA (A) BAMBI

**SS** 699.028.5000

5000 IMATGES / / /

**CONTINGUT**

**ANYS / TIPOL. DOCUM.**

**ST**

**FOTO**

RETRAT D'UN HOME

1999

**317.029.169**

JOSEP ALTAFULLA FLORES

IMATGES / PAPER /  
FOTOGRAFIA

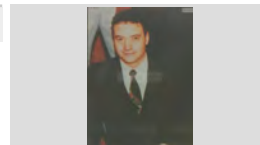

RETRAT D'UN HOME

2005

**317.030.297**

JOSEP ANTONI GIL MARTÍNEZ AMB UN GOSSET A  
LA PLATJA

IMATGES / PAPER /  
FOTOGRAFIA



RETRAT D'UN HOME

1985

**317.032.119**

JOSEP AUSTRICH "CAN MILOCA"

IMATGES / PAPER /  
FOTOGRAFIA



RETRAT D'UN HOME

2006

**317.031.334**

JOSEP AUSTRICH LLIRINÓS "CAN XICU RAMS"

IMATGES / PAPER /  
FOTOGRAFIA



RETRAT D'UN HOME

1960

**317.031.304**

JOSEP BARNÉS RAMÓN "CAN TUT"

IMATGES / PAPER /  
FOTOGRAFIA



RETRAT D'UN HOME

1965

**317.031.310**

JOSEP BARNÉS RAMÓN "CAN TUT" A DALT D'UN  
TRACTOR

IMATGES / PAPER /  
FOTOGRAFIA

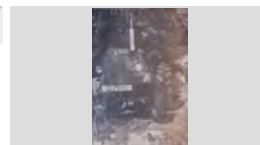

RETRAT D'UN HOME

2007

**317.030.379**

JOSEP BESALÚ BATALLÉ "CAN BESALÚ" AMB UN  
PET DE LLOP (BOLET GEGANT)  
JOSEP BESALÚ, MOSTRANT EL "PET DE LLOP"

IMATGES / PAPER /  
FOTOGRAFIA



RETRAT D'UN HOME

1890

**317.032.015**

JOSEP BOTET COLL

IMATGES / PAPER /  
FOTOGRAFIA



RETRAT D'UN HOME

1980

**317.028.200**

JOSEP CARBONELL FÁBREGAS "EN PITU DAGA"

IMATGES / PAPER /  
FOTOGRAFIA

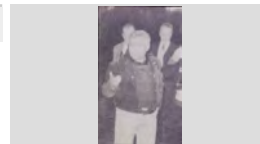



<b>FONS</b>	PERSONALS
699	DIVERSOS
028	JOSEP VALLS I ROCA (A) BAMBI <span style="float: right;"><b>SS</b> 699.028.5000</span>
5000	IMATGES / / /

CONTINGUT	ANYS / TIPOL. DOCUM.	ST	FOTO
RETRAT D'UN HOME JOSEP CARRERAS PONS	1958 IMATGES / PAPER / FOTOGRAFIA	<b>317.028.270</b>	
RETRAT D'UN HOME JOSEP COT FONT SECRETARI TÈCNIC DEL CLUB DE FUTBOL LLORET ( EXTRAOFIALMENT	1988 IMATGES / PAPER / FOTOGRAFIA	<b>317.032.226</b>	
RETRAT D'UN HOME JOSEP FERRER MARQUÉS "CAL BASTÉ" CANDIDAT A LES ELECCIONS MUNICIPALS PER	1979 IMATGES / PAPER / FOTOGRAFIA	<b>317.031.205</b>	
RETRAT D'UN HOME JOSEP GARCÍA MORAGAS "EN PITU TITOLA" CANDIDAT A LES ELECCIONS MUNICIPALS PER U.	1979 IMATGES / PAPER / FOTOGRAFIA	<b>317.031.176</b>	
RETRAT D'UN HOME JOSEP ISERN CLAPÉS "CAL ISERN" AMB BARRETINA	1990 ca IMATGES / PAPER / FOTOGRAFIA	<b>317.031.397</b>	
RETRAT D'UN HOME JOSEP MARIA DEL RIO SOLIGUER "PROFESOR DEL RIO"	1949 IMATGES / PAPER / FOTOGRAFIA	<b>317.030.136</b>	
RETRAT D'UN HOME JOSEP MARIA NICOLÁS CUBIAS DE CAN LALO	1979 IMATGES / PAPER / FOTOGRAFIA	<b>317.028.227</b>	
RETRAT D'UN HOME JOSEP MARIA TORROELLA FERRER TREBALLANT ARTESANALMENT UNA TROÇ DE BRUC PER FER	2007 IMATGES / PAPER / FOTOGRAFIA	<b>317.031.100</b>	
RETRAT D'UN HOME JOSEP MONTERO FULLA "CAN MONTERO"	1990 IMATGES / PAPER / FOTOGRAFIA	<b>317.032.010</b>	

<b>FONS</b>	PERSONALS	
699	DIVERSOS	
028	JOSEP VALLS I ROCA (A) BAMBI	SS 699.028.5000
5000	IMATGES / / /	

CONTINGUT	ANYS / TIPOL. DOCUM.	ST	FOTO
RETRAT D'UN HOME JOSEP MORÉ VIDAL EN UN RETRAT SIGNAT PER J VILA AMB DATA DE 13-03-06	1906 IMATGES / PAPER / FOTOGRAFIA	317.032.014	
RETRAT D'UN HOME JOSEP NICOLÁS LORCA "LALO"	1971 IMATGES / PAPER / FOTOGRAFIA	317.029.188	
RETRAT D'UN HOME JOSEP OBIOLS GUINART "PEPET GANGA" AL MOSTRADOR D'UN BAR	1970 IMATGES / PAPER / FOTOGRAFIA	317.031.290	
RETRAT D'UN HOME JOSEP OBIOLS GUINART "PEPET GANGA" AMB UN GOS ASSEGUT EN UN BAR	1965 IMATGES / PAPER / FOTOGRAFIA	317.031.235	
RETRAT D'UN HOME JOSEP OBIOLS GUINART "PEPET GANGA" AMB UNA EMPOLLA DE CERVESA A LES MANS	1965 IMATGES / PAPER / FOTOGRAFIA	317.031.293	
RETRAT D'UN HOME JOSEP OBIOLS GUINART "PEPET GANGA" ASSEGUT EN UN BAR	1975 ca IMATGES / PAPER / FOTOGRAFIA	317.031.236	
RETRAT D'UN HOME JOSEP OBIOLS GUINART "PEPET GANGA" BRINDANT I CANTANT A DAL D'UNA CADIRA EN UN	1955 IMATGES / PAPER / FOTOGRAFIA	317.030.338	
RETRAT D'UN HOME JOSEP OBIOLS GUINART "PEPET GANGA" FENT UN BRINDIS	1963 IMATGES / PAPER / FOTOGRAFIA	317.030.197	
RETRAT D'UN HOME JOSEP OBIOLS GUINART "PEPET GANGA" FENT UN BRINDIS AMB UN GOT DE VI EN UNA BODEGA	1965 IMATGES / PAPER / FOTOGRAFIA	317.030.198	

**FONS** PERSONALS

699 DIVERSOS

028 JOSEP VALLS I ROCA (A) BAMBI

**SS** 699.028.5000

5000 IMATGES / / /

**CONTINGUT****ANYS / TIPOL. DOCUM.****ST****FOTO**

RETRAT D'UN HOME

1928

**317.031.068**

JOSEP PALLAROLS BELL-LLOCH "EL CARRETÉ"

IMATGES / PAPER /  
FOTOGRAFIA

A 18 ANYS DE EDAD

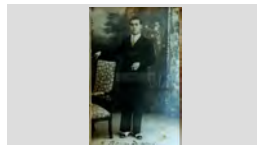

RETRAT D'UN HOME

1978

**317.032.124**

JOSEP POU TORNER "EN POU"

IMATGES / PAPER /  
FOTOGRAFIA

RETRAT D'UN HOME

2009

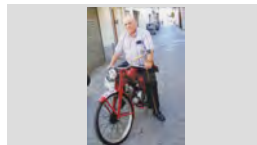
**317.030.225**JOSEP RAFART LLOPART "CAN RAFART" CONDUINT  
UNA MOTO ANTIGA AL CARRER JOSEP LLUHÍIMATGES / PAPER /  
FOTOGRAFIA

RETRAT D'UN HOME

1983

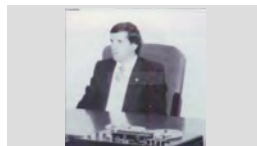
**317.031.188**JOSEP SALA MONTERO "CAN CREUS" ALCALDE DE  
LLORET PRESIDINT EL PLE DE L'AJUNTAMENT ( AIMATGES / PAPER /  
FOTOGRAFIA

RETRAT D'UN HOME

1967

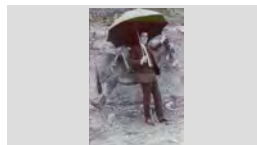
**317.031.399**JOSEP TIBAU ROVIRA "CAN MAURA" AMB  
PARAIGÜES AL COSTAT D'UN BURROIMATGES / PAPER /  
FOTOGRAFIA

RETRAT D'UN HOME

1998

**317.029.130**

JOSEP VALLS MÉNDEZ "CAL MILLONARI"

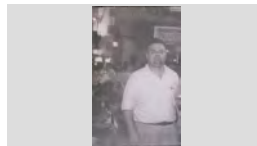
IMATGES / PAPER /  
FOTOGRAFIA

RETRAT D'UN HOME

2004

**317.031.104**

JOSEP VALLS MÉNDEZ "CAL MILLONARI"

IMATGES / PAPER /  
FOTOGRAFIA

RETRAT D'UN HOME

2010

**317.030.189**

JOSEP VALLS ROCA

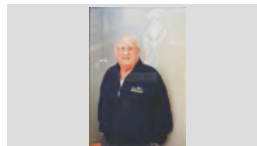
IMATGES / PAPER /  
FOTOGRAFIA

RETRAT D'UN HOME

2008

**317.030.196**

JOSEP VALLS ROCA "CAN RIBALAIGUA"

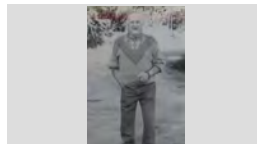
IMATGES / PAPER /  
FOTOGRAFIA

FONS		PERSONALS
699	DIVERSOS	
028	JOSEP VALLS I ROCA (A) BAMBI	SS 699.028.5000
5000	IMATGES / / /	

CONTINGUT	ANYS / TIPOL. DOCUM.	ST	FOTO
RETRAT D'UN HOME JOSEP VALLS ROCA "CAN RIBALAIGUA"	2008 IMATGES / PAPER / FOTOGRAFIA	317.031.254	
RETRAT D'UN HOME JOSEP VALLS ROCA "CAN RIBALAIGUA"	2011 IMATGES / PAPER / FOTOGRAFIA	317.030.180	
RETRAT D'UN HOME JOSEP VALLS ROCA "CAN RIBALAIGUA" A LA SEVA EXPOSICIÓ DE FOTOGRAFIES	2013 IMATGES / PAPER / FOTOGRAFIA	317.032.132	
RETRAT D'UN HOME JOSEP VALLS ROCA "CAN RIBALAIGUA" ASSEGUT A LA SEVA MOTO VESPA	2009 IMATGES / PAPER / FOTOGRAFIA	317.032.176	
RETRAT D'UN HOME JOSEP VALLS ROCA "CAN RIBALAIGUA" ASSEGUT AL SAFAREIG DE SANTA CRISTINA	2010 IMATGES / PAPER / FOTOGRAFIA	317.030.210	
RETRAT D'UN HOME JOSEP VALLS ROCA "CAN RIBALAIGUA", , DARRERE SEU ELS PANELLS AMB LES FOTOS DE LA SEVA	2014 IMATGES / PAPER / FOTOGRAFIA	317.032.075	
RETRAT D'UN HOME JOSEP VALLS ROCA DE CAN RIBALAIGUA UNA COPA DE CAVA	2006 IMATGES / PAPER / FOTOGRAFIA	317.031.330	
RETRAT D'UN HOME JOSEP VALLS ROCA EN UN FOTO DE CARNET	1993 IMATGES / PAPER / FOTOGRAFIA	317.030.368	
RETRAT D'UN HOME JOU RAMÍREZ BURGADA "DE CABANYES"	1996 IMATGES / PAPER / FOTOGRAFIA	317.031.242	

## FONS PERSONALS

699 DIVERSOS

028 JOSEP VALLS I ROCA (A) BAMBI

SS 699.028.5000

5000 IMATGES / / /

## CONTINGUT

ANYS / TIPOL. DOCUM.

ST

FOTO

RETRAT D'UN HOME

1960

317.028.220

JUANILLO MARTÍNEZ CODINA "EN JUANILLO"  
EMBARCAT A LA JOVEN MARIA

IMATGES / PAPER /  
FOTOGRAFIA



RETRAT D'UN HOME

1949

317.030.138

JUANITO ABUYE COLOM "CAN CONTE"

IMATGES / PAPER /  
FOTOGRAFIA



RETRAT D'UN HOME

1940

317.029.309

JUANITO ABUYÉ COLOM "CAN CONTE"

IMATGES / PAPER /  
FOTOGRAFIA



RETRAT D'UN HOME

1955

317.029.271

JUANITO ABUYÉ COLOM "CAN CONTE"

IMATGES / PAPER /  
FOTOGRAFIA



RETRAT D'UN HOME

1903

317.030.307

JUST MARLES VILARRODONA "CAN MARLÉS"

IMATGES / PAPER /  
FOTOGRAFIA



RETRAT D'UN HOME

1977

317.028.265

L'ENTRENADOR DEL CLUB DE FUTBOL LLORET  
EMILIO ALDECOA GÓMEZ

IMATGES / PAPER /  
FOTOGRAFIA



RETRAT D'UN HOME

1975

317.030.035

LAKHDAR MD. AHMED

IMATGES / PAPER /  
FOTOGRAFIA

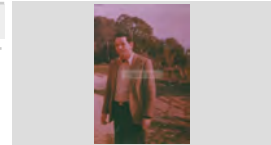

RETRAT D'UN HOME

1970

317.029.061

LIBERTO REYNÉ CASTELLS

IMATGES / PAPER /  
FOTOGRAFIA



RETRAT D'UN HOME

1979

317.028.231

LLUÍS RAMOS PALOU

IMATGES / PAPER /  
FOTOGRAFIA



**FONS** PERSONALS

699 DIVERSOS

028 JOSEP VALLS I ROCA (A) BAMBI

**SS** 699.028.5000

5000 IMATGES / / /

**CONTINGUT**

**ANYS / TIPOL. DOCUM.**

**ST**

**FOTO**

RETRAT D'UN HOME

1990

**317.030.165**

LLUÍS TRIADÓ RIQUE "CAL MONJO"

IMATGES / PAPER /  
FOTOGRAFIA



RETRAT D'UN HOME

1965

**317.030.070**

LLUÍS TULSÁ BOADAS "EL BERMEJO"

IMATGES / PAPER /  
FOTOGRAFIA



RETRAT D'UN HOME

1976

**317.032.205**

LLUÍS VENTURA COLOMA "EN LLUÍS DEL PEIX" (PRESIDENT DEL C. F. LLORET)

IMATGES / PAPER /  
FOTOGRAFIA



RETRAT D'UN HOME

1976

**317.028.228**

LORENZO REINA ZAMBRANO

IMATGES / PAPER /  
FOTOGRAFIA



RETRAT D'UN HOME

1978

**317.028.207**

LUÍS COSTA SERVIÀ DE CAN GARDELA

IMATGES / PAPER /  
FOTOGRAFIA

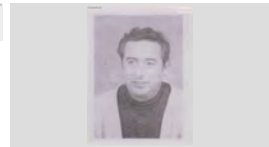

RETRAT D'UN HOME

1979

**317.031.208**

MANEL BERNAT LLOBET "DÓCTOR BERNAT"  
CANDIDAT A LES ELECCIONS MUNICIPALS PER

IMATGES / PAPER /  
FOTOGRAFIA



RETRAT D'UN HOME

2008

**317.031.266**

MANEL BOADAS NUALART "CAN TITS"

IMATGES / PAPER /  
FOTOGRAFIA



RETRAT D'UN HOME

1940

**317.030.381**

MANEL VALLS ESGLEAS "CAN RIBALAIQUA"

IMATGES / PAPER /  
FOTOGRAFIA

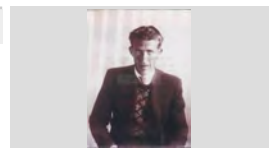

RETRAT D'UN HOME

1979







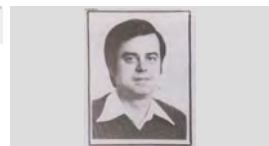

**317.031.173**

MANUEL SOTO ACÍN, CANDIDAT A LES ELECCIONS  
MUNICIPALS PER EL PSC-POSOE





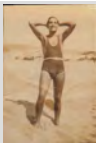

IMATGES / PAPER /  
FOTOGRAFIA

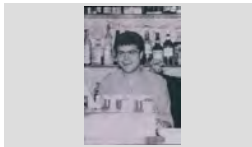

<b>FONS</b>	PERSONALS
699	DIVERSOS
028	JOSEP VALLS I ROCA (A) BAMBI <span style="float: right;"><b>SS</b> 699.028.5000</span>
5000	IMATGES / / /

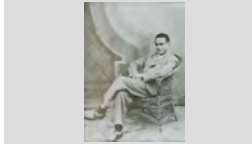
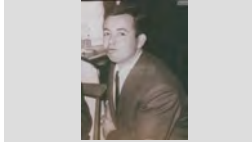
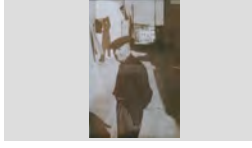

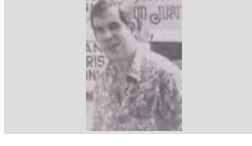



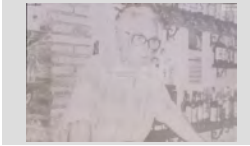

CONTINGUT	ANYS / TIPOL. DOCUM.	ST	FOTO
RETRAT D'UN HOME MEDIN GIRALT FORNAGUERA "CAN MEDIN" A DALT D'UNA BICICLETA	1920 IMATGES / PAPER / FOTOGRAFIA	<b>317.031.350</b>	
RETRAT D'UN HOME MIQUEL BALTRONS COLL "CA LA LLUÏSA ESPARDENYERA"	1990 IMATGES / PAPER / FOTOGRAFIA	<b>317.031.251</b>	
RETRAT D'UN HOME MIQUEL BALTRONS COLL "CA LA LLUÏSA ESPARDENYERA"	1985 IMATGES / PAPER / FOTOGRAFIA	<b>317.030.087</b>	
RETRAT D'UN HOME MIQUEL COSTA PLANELLAS	1943 IMATGES / PAPER / FOTOGRAFIA	<b>317.032.161</b>	
RETRAT D'UN HOME MIQUEL COSTA PLANELLAS	1945 IMATGES / PAPER / FOTOGRAFIA	<b>317.032.164</b>	
RETRAT D'UN HOME MIQUEL COSTA PLANELLAS	1946 IMATGES / PAPER / FOTOGRAFIA	<b>317.032.167</b>	
RETRAT D'UN HOME MIQUEL COSTA PLANELLAS	1950 IMATGES / PAPER / FOTOGRAFIA	<b>317.032.146</b>	
RETRAT D'UN HOME MIQUEL COSTA PLANELLAS A LA PLATJA AMB VESTUARI DE BANY	1938 IMATGES / PAPER / FOTOGRAFIA	<b>317.032.144</b>	
RETRAT D'UN HOME MIQUEL COSTA PLANELLAS DESPULLAT	1935 IMATGES / PAPER / FOTOGRAFIA	<b>317.032.134</b>	

<b>FONS</b>	PERSONALS		
699	DIVERSOS		
028	JOSEP VALLS I ROCA (A) BAMBI	<b>SS</b>	699.028.5000
5000	IMATGES / / /		

CONTINGUT	ANYS / TIPOL. DOCUM.	ST	FOTO
RETRAT D'UN HOME MIQUEL FERNÁNDEZ APARICIO "EL CHATO"	1965 IMATGES / PAPER / FOTOGRAFIA	<b>317.028.387</b>	
RETRAT D'UN HOME MIQUEL MOLINA CONESA "DE LA BOLERA" ASSEGUT EN UNA TERRASSA	1987 IMATGES / PAPER / FOTOGRAFIA	<b>317.030.044</b>	
RETRAT D'UN HOME MIQUEL PIBERNAT BATALLÉ "CAN MIQUEL FERRER"	1947 IMATGES / PAPER / FOTOGRAFIA	<b>317.029.203</b>	
RETRAT D'UN HOME MIQUEL TAULINA COMAS "CAL ONCLET" AMB UN CIGAR A LA BOCA	1968 IMATGES / PAPER / FOTOGRAFIA	<b>317.028.256</b>	
RETRAT D'UN HOME NARCÍS GALLART BANCELLS "CAN CAMPINS" AL CARRER CASTELL, AL FONTS LA SALA DE FESTES	1965 IMATGES / PAPER / FOTOGRAFIA	<b>317.030.075</b>	
RETRAT D'UN HOME NARCÍS PUJÓS FERRER "CAN PUJÓS"	1945 IMATGES / PAPER / FOTOGRAFIA	<b>317.029.373</b>	
RETRAT D'UN HOME NARCÍS SALA GASCONS DE CAN GASCONS	1979 IMATGES / PAPER / FOTOGRAFIA	<b>317.028.195</b>	
RETRAT D'UN HOME NICANOR VARA LÓPEZ, PRESIDENT DEL CLUB DE FUTBOL LLORET	1993 IMATGES / PAPER / FOTOGRAFIA	<b>317.032.283</b>	
RETRAT D'UN HOME PACO PUIG BORRAS	1948 IMATGES / PAPER / FOTOGRAFIA	<b>317.031.384</b>	

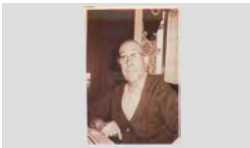
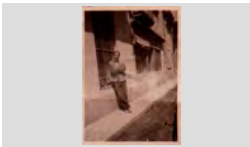

<b>FONS</b>	PERSONALS	
699	DIVERSOS	
028	JOSEP VALLS I ROCA (A) BAMBI	<b>SS</b> 699.028.5000
5000	IMATGES / / /	

CONTINGUT	ANYS / TIPOL. DOCUM.	ST	FOTO
RETRAT D'UN HOME PASCUAL RIOS GARCÍA DARRERE EL MOSTRADOR DE LA SEVA BODEGA - BAR	1993 IMATGES / PAPER / FOTOGRAFIA	<b>317.029.073</b>	
RETRAT D'UN HOME PASCUAL PALAU MERCADER "CAN POTAGROSSA"	1997 IMATGES / PAPER / FOTOGRAFIA	<b>317.032.123</b>	
RETRAT D'UN HOME PASCUAL RIOS GARCÍA "EN PASCUAL", CANDIDAT A LES ELECCIONS MUNICIPALS PER ESQUERRA	1979 IMATGES / PAPER / FOTOGRAFIA	<b>317.031.225</b>	
RETRAT D'UN HOME PAU ARPÍ GALÍ, EL TERRISSER DE LLORET PAU ARPÍ I GALÍ, EL TERRISSER DE LLORET	1880 IMATGES / PAPER / FOTOGRAFIA	<b>317.031.011</b>	
RETRAT D'UN HOME PELEGRÍ PUJOL CONILL	1894 IMATGES / PAPER / FOTOGRAFIA	<b>317.032.039</b>	
RETRAT D'UN HOME PEPE BAEZA URIOS "CAN PEPE BAEZA" BOGANT	1975 IMATGES / PAPER / FOTOGRAFIA	<b>317.030.295</b>	
RETRAT D'UN HOME PEPITO ABUYÉ COLOM "CAN CONTE"	1965 IMATGES / PAPER / FOTOGRAFIA	<b>317.031.150</b>	
RETRAT D'UN HOME PEPITO ABUYÉ COLOM "CAN CONTE" EN UN CARRER	1960 IMATGES / PAPER / FOTOGRAFIA	<b>317.031.156</b>	
RETRAT D'UN HOME PEPITO AGUSTÍ BAE LL "CAN JURIOLA" AL COSTAT DE LA CAMIONETA DE LA SEVA EMPRESA DE	1985 IMATGES / PAPER / FOTOGRAFIA	<b>317.030.292</b>	

**FONS** PERSONALS

699 DIVERSOS

028 JOSEP VALLS I ROCA (A) BAMBI

**SS** 699.028.5000

5000 IMATGES / / /

**CONTINGUT****ANYS / TIPOL. DOCUM.****ST****FOTO**

RETRAT D'UN HOME

1965

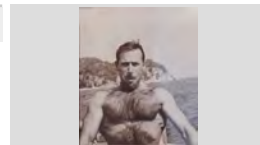
**317.030.086**PEPITO AGUSTÍ BAELL "CAN JURIOLA"  
BARQUEJANTIMATGES / PAPER /  
FOTOGRAFIA

RETRAT D'UN HOME

1930

**317.032.140**

PEPITO SALICRÚ MARTORI

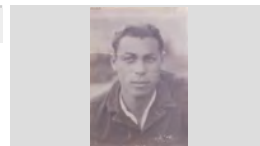
IMATGES / PAPER /  
FOTOGRAFIA

RETRAT D'UN HOME

2000

**317.032.092**

PEPITO TORT VILA AL BARRI DELS PESCADORS

IMATGES / PAPER /  
FOTOGRAFIA

RETRAT D'UN HOME

1970

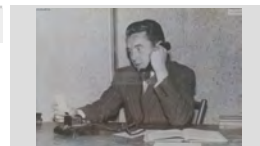
**317.030.123**PERE CORTADA BOIXO "CAN CORTADA" PARLANT  
PER TELÉFON ( ACTUAN EN UNA OBRA DE TATREIMATGES / PAPER /  
FOTOGRAFIA

RETRAT D'UN HOME

1970

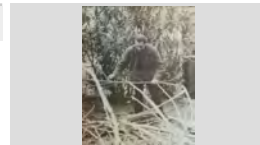
**317.029.375**PERE ESQUEU VALLS "CAN PELABURROS"  
TREBALLANTIMATGES / PAPER /  
FOTOGRAFIA

RETRAT D'UN HOME

1969 CA

**317.029.137**

PERE GARRIGA ALUM

IMATGES / PAPER /  
FOTOGRAFIA

RETRAT D'UN HOME

1955

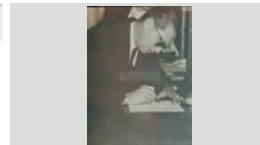
**317.029.279**PERE GARRIGA ALÚM "CAN GARRIGA" SIGNANT UN  
DOCUMENTIMATGES / PAPER /  
FOTOGRAFIA

RETRAT D'UN HOME

1962

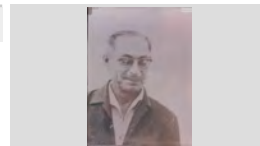
**317.032.215**PERE GARRIGA ALÚM, PRESIDENT DEL CLUB DE  
FUTBOL LLORET AL 1957-58IMATGES / PAPER /  
FOTOGRAFIA

RETRAT D'UN HOME







1972

**317.030.211**

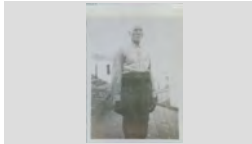
QUIM COLLS ALBA "CAN GINESTA" EN UN PORT

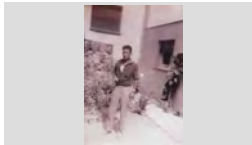
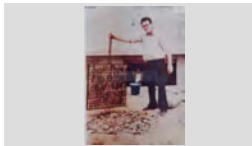
IMATGES / PAPER /  
FOTOGRAFIA

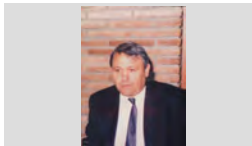
<b>FONS</b>	PERSONALS	
699	DIVERSOS	
028	JOSEP VALLS I ROCA (A) BAMBI	<b>SS</b> 699.028.5000
5000	IMATGES / / /	

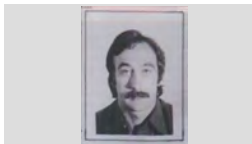
CONTINGUT	ANYS / TIPOL. DOCUM.	ST	FOTO
RETRAT D'UN HOME RAFEL CARBÓ CORNELLÀ "CAN CARBÓ"	1915 IMATGES / PAPER / FOTOGRAFIA	<b>317.031.128</b>	
RETRAT D'UN HOME RAFEL MARTÍ PAGÉS (AVI D'EN GERMINAL ROS MARTÍ)	1915 IMATGES / PAPER / FOTOGRAFIA	<b>317.032.037</b>	
RETRAT D'UN HOME RAMÓN PLANIOL COSTA "CAL S BESSONS" CANDIDAT A LES ELECCIONS MUNICIPALS PER	1979 IMATGES / PAPER / FOTOGRAFIA	<b>317.031.217</b>	
RETRAT D'UN HOME RAMÓN SAURA CARCANO "CA ELS ULLS MOLLS" AL BARRI DELS PESCADORS	1960 ca IMATGES / PAPER / FOTOGRAFIA	<b>317.032.102</b>	
RETRAT D'UN HOME RICARD SERRA CUARTERO "EN RICARDO" CUINANT SARDINES A LA BRASA A LES FESTES DEL BARRI	1980 IMATGES / PAPER / FOTOGRAFIA	<b>317.031.008</b>	
RETRAT D'UN HOME ROBERT PUJOL SAGARÓ "CAN PUJOL"	1992 IMATGES / PAPER / FOTOGRAFIA	<b>317.029.093</b>	
RETRAT D'UN HOME ROC FARRÚS MINGUEL "EN FARRÚS"	1995 IMATGES / PAPER / FOTOGRAFIA	<b>317.032.095</b>	
RETRAT D'UN HOME ROMÁ JORDI LLINÁS EN UN JARDÍ AL COSTAT D'UN BROLLADOR	2000 CA IMATGES / PAPER / FOTOGRAFIA	<b>317.030.019</b>	
RETRAT D'UN HOME ROMÁ RIBAS ARTAU "CAN ROMÁ CARTER" CANDIDAT A LES ELECCIONS MUNICIPALS PER	1979 IMATGES / PAPER / FOTOGRAFIA	<b>317.031.214</b>	

**FONS** PERSONALS

699 DIVERSOS

028 JOSEP VALLS I ROCA (A) BAMBI

**SS** 699.028.5000

5000 IMATGES / / /

**CONTINGUT****ANYS / TIPOL. DOCUM.****ST****FOTO**

RETRAT D'UN HOME

1979

**317.028.197**

ROMÁ RIBAS ARTAU "EN ROMÁ DE LA PARRA"

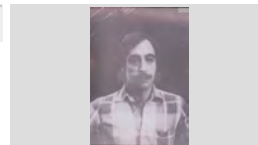
IMATGES / PAPER /  
FOTOGRAFIA

RETRAT D'UN HOME

1961

**317.029.392**ROMÁ RIBAS REBOLLO "CAL CARTER" TOCANT LA  
TROMPETAIMATGES / PAPER /  
FOTOGRAFIA

RETRAT D'UN HOME

1976

**317.028.223**

ROMUALDO RUIZ BARBERÁN

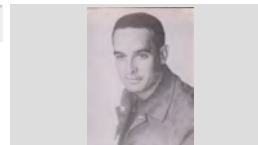
IMATGES / PAPER /  
FOTOGRAFIA

RETRAT D'UN HOME

1925

**317.031.151**

SALVADOR BANCELLS ADRUBAU "CAN BANCELLS"

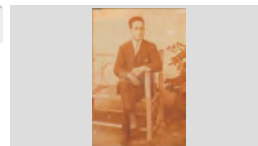
IMATGES / PAPER /  
FOTOGRAFIA

RETRAT D'UN HOME

1980 ca

**317.032.029**SALVADOR FÁBREGAS BAS PRESIDENT DEL REAL  
AUTOMOVIL CLUB DE CATALUNYAIMATGES / PAPER /  
FOTOGRAFIA

RETRAT D'UN HOME

2005

**317.031.388**

SALVADOR OBIOLS COMAS "CAN TOFUL GANGA"

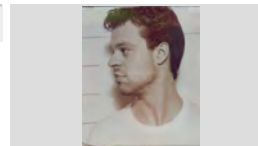
IMATGES / PAPER /  
FOTOGRAFIA

RETRAT D'UN HOME

1962

**317.029.185**SALVADOR PUJÓS TRESSERRAS "CAN PUJÓS" AL  
COSTAT D'UN COTXEIMATGES / PAPER /  
FOTOGRAFIA

RETRAT D'UN HOME

1972

**317.029.149**

SALVADOR SCHILLING CARO "CAN SCHILLING"

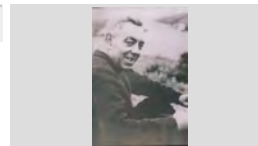
IMATGES / PAPER /  
FOTOGRAFIA

RETRAT D'UN HOME







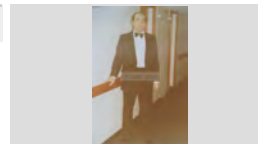

1984

**317.030.248**

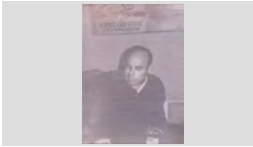



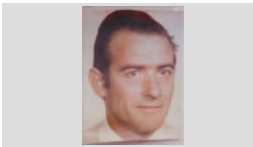

SANTIAGO BARNÉS RAMÓN "CAN TUT"

IMATGES / PAPER /  
FOTOGRAFIA

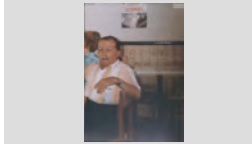
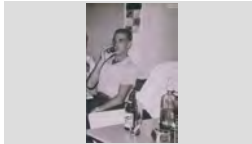
<b>FONS</b>	PERSONALS	
699	DIVERSOS	
028	JOSEP VALLS I ROCA (A) BAMBI	<b>SS</b> 699.028.5000
5000	IMATGES / / /	

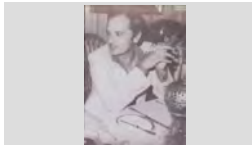
CONTINGUT	ANYS / TIPOL. DOCUM.	ST	FOTO
RETRAT D'UN HOME SANTIAGO BARNÉS RAMÓN "CAN TUT" VESTIT DE MARINER A LA PASARELA D'UN VAIXELL	1981 IMATGES / PAPER / FOTOGRAFIA	<b>317.030.188</b>	
RETRAT D'UN HOME SANTIAGO ONTAÑÓN CASTILLO	1990 IMATGES / PAPER / FOTOGRAFIA	<b>317.029.125</b>	
RETRAT D'UN HOME SEBASTIÀ BOSCH PARÉS DE CAN AMADEU BOSCH	1976 IMATGES / PAPER / FOTOGRAFIA	<b>317.028.210</b>	
RETRAT D'UN HOME VENTURA LLIBRE COSTAS "CAN RATA" ALS BANYS VENTURA	1945 IMATGES / PAPER / FOTOGRAFIA	<b>317.032.025</b>	
RETRAT D'UN HOME VICENS RABASSA CASTELLÓ "EN MUEC"	1937 IMATGES / PAPER / FOTOGRAFIA	<b>317.029.221</b>	
RETRAT D'UN HOME VICTOR SERRA MARESMA "CAN SERRA"	1985 IMATGES / PAPER / FOTOGRAFIA	<b>317.031.118</b>	
RETRAT D'UN HOME XAVIER ALBERTÍ GALLART	2008 IMATGES / PAPER / FOTOGRAFIA	<b>317.031.182</b>	
RETRAT D'UN HOME JAVIER CARBONELL FÁBREGAS "CAN DAGA"	1970 IMATGES / PAPER / FOTOGRAFIA	<b>317.030.156</b>	
RETRAT D'UN HOME AMB UN NADÓ EN JOSEP VALLS ROCA "CAN RIBALAIGUA" AMB LA MAR PUJADAS TERRADAS EN BRAÇOS	2005 IMATGES / PAPER / FOTOGRAFIA	<b>317.032.004</b>	

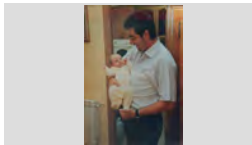
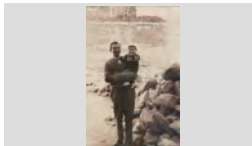
<b>FONS</b>	PERSONALS		
699	DIVERSOS		
028	JOSEP VALLS I ROCA (A) BAMBI	<b>SS</b>	699.028.5000
5000	IMATGES / / /		

CONTINGUT	ANYS / TIPOL. DOCUM.	ST	FOTO
RETRAT D'UN HOME ASSEGUT NARCÍS SERRAT VIDAL "EN CISET"	1988 IMATGES / PAPER / FOTOGRAFIA	<b>317.028.361</b>	
RETRAT D'UN HOME BEVENT JOSEP CASTEYÓ PÉREZ "EN PEPET MARCHAN"	1965 IMATGES / PAPER / FOTOGRAFIA	<b>317.028.360</b>	
RETRAT D'UN HOME ENTAULAT FRANCESC PUIGVERT BURGADA "CAL MORO"	1997 IMATGES / PAPER / FOTOGRAFIA	<b>317.028.352</b>	
RETRAT D'UN HOME ENTAULAT ISIDORO LLORCA RIERA DE CAN PEPE VALENCIA	1978 IMATGES / PAPER / FOTOGRAFIA	<b>317.028.226</b>	
RETRAT D'UN HOME I UN NADÓ EN JOSEP VALLS ROCA "CAN RIBALAIQUA" AMB EN JOAQUIM DURAN PASTOR EN BRAÇOS	2002 IMATGES / PAPER / FOTOGRAFIA	<b>317.029.378</b>	
RETRAT D'UN HOME I UN NADÓ SALVADOR DURÁN JOAN AMB EN TONI DURÁN PASTOR DE CAN DURÁN EN BRAÇOS	1999 IMATGES / PAPER / FOTOGRAFIA	<b>317.028.204</b>	
RETRAT D'UN HOME I UN NEN EN MIQUEL COSTA PLANELLAS AMB EN JORDI COSTA CLAPÉS EN BRAÇOS	1956 IMATGES / PAPER / FOTOGRAFIA	<b>317.032.165</b>	
RETRAT D'UN HOME I UNA NENA JOSEP VALLS ROCA DE CAN RIBALAIQUA AMB LA NENA AINA GILIBETS PASTOR EN BRAÇOS	2006 IMATGES / PAPER / FOTOGRAFIA	<b>317.031.332</b>	
RETRAT D'UN HOME I UNA NOIA ARCADI ORIOL CASTELLÓ I MARTA TERRADES ALSINA	1986 IMATGES / PAPER / FOTOGRAFIA	<b>317.029.038</b>	

<b>FONS</b>	PERSONALS
699	DIVERSOS
028	JOSEP VALLS I ROCA (A) BAMBI <span style="float: right;"><b>SS</b> 699.028.5000</span>
5000	IMATGES / / /

CONTINGUT	ANYS / TIPOL. DOCUM.	ST	FOTO
RETRAT D'UN HOME I UNA NOIA JAUME MASGRAU PUYUELO I MONTSERRAT BASSO MASACHS EN UN DESCAMPAT	1970 IMATGES / PAPER / FOTOGRAFIA	<b>317.029.019</b>	
RETRAT D'UN HOME I UNA NOIA ARCADI ORIOL CASTELLÓ I MARTA TERRADES ALSINA FENT TEATRE	1986 IMATGES / PAPER / FOTOGRAFIA	<b>317.029.046</b>	
RETRAT D'UN HOME NETEJANT UNA PISCINA JOAN COLLS MAS "CAN GINESTA"	1985 IMATGES / PAPER / FOTOGRAFIA	<b>317.028.326</b>	
RETRAT D'UN JOVE ALBERT AUSTRICH FONT "CAL GORGE BLANC" ENTAULAT	1996 IMATGES / PAPER / FOTOGRAFIA	<b>317.029.002</b>	
RETRAT D'UN JOVE ANGEL VALLS CARRERAS	1988 IMATGES / PAPER / FOTOGRAFIA	<b>317.029.023</b>	
RETRAT D'UN JOVE ANGEL VALLS CARRERAS DARRERA EL MOSTRADOR DE LA BOTIGA DE FOTOGRAFIA DE	1971 IMATGES / PAPER / FOTOGRAFIA	<b>317.029.195</b>	
RETRAT D'UN JOVE CARLES CARBONELL GONZÁLEZ "CAN DAGA"	1999 IMATGES / PAPER / FOTOGRAFIA	<b>317.029.184</b>	
RETRAT D'UN JOVE CARLES CARBONELL GONZÁLEZ "CAN DAGA" EN UN VAIXELL	1998 IMATGES / PAPER / FOTOGRAFIA	<b>317.029.334</b>	
RETRAT D'UN JOVE DOMÉNECH MONER BASSAR "CA LA JOANA"	1920 ca IMATGES / PAPER / FOTOGRAFIA	<b>317.032.050</b>	

**FONS** PERSONALS

699 DIVERSOS

028 JOSEP VALLS I ROCA (A) BAMBI

**SS** 699.028.5000

5000 IMATGES / / /

**CONTINGUT**

ANYS / TIPOL. DOCUM.

ST

FOTO

RETRAT D'UN JOVE

1987

**317.030.119**

JORDI COSTA ARCHÉ "CA LA CLARETA"

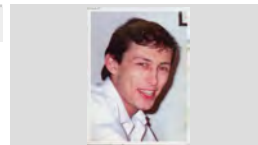
IMATGES / PAPER /  
FOTOGRAFIA

RETRAT D'UN JOVE

2000

**317.032.111**

XAVIER FARRÚS REYNÉ "CAN FARRÚS"

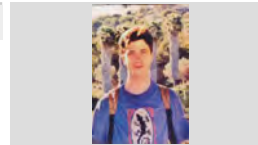
IMATGES / PAPER /  
FOTOGRAFIA

RETRAT D'UN JOVE

1955

**317.031.398**JOAN GARCÍA DOMÉNECH "CAN BRANQUES" AMB  
UN GAT ASSEGUT A LA VORERA DEL CARRERIMATGES / PAPER /  
FOTOGRAFIA

RETRAT D'UN JOVE I UN NEN

1963

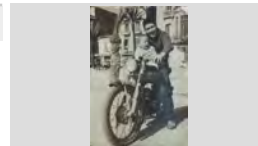
**317.029.098**JOSEP BORRELL BADIA AMB EL SEU NEBOT JAUME  
BORRELL DEL RIO PUJATS EN UNA MOTOIMATGES / PAPER /  
FOTOGRAFIA

RETRAT D'UN MAG

1949

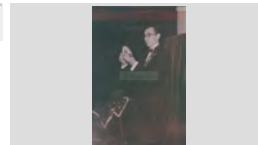
**317.030.143**JOAN BAPTISTA BERNAT SARRÓ FENT UN TRUC DE  
CARTESIMATGES / PAPER /  
FOTOGRAFIA

RETRAT D'UN NADÓ

1999

**317.030.026**

ANDREU CARBONELL JORDI

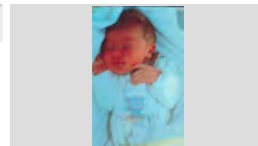
IMATGES / PAPER /  
FOTOGRAFIA

RETRAT D'UN NADÓ

1952

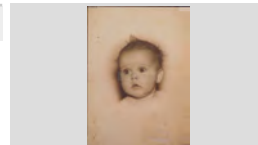
**317.030.155**ANNA MARIA PIBERNAT FERRER "CAN SIDRU  
FERRER"IMATGES / PAPER /  
FOTOGRAFIA

RETRAT D'UN NADÓ

1954

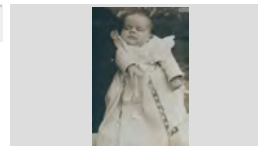
**317.029.200**ANNA MARIA PIBERNAT FERRER "CAN SIDRU  
FERRER"IMATGES / PAPER /  
FOTOGRAFIA

RETRAT D'UN NADÓ

1957

**317.029.384**

JAUME RUSCALLEDA AUSTRICH "CAL DRAGÓ"



IMATGES / PAPER /  
FOTOGRAFIA



<b>FONS</b>	PERSONALS		
699	DIVERSOS		
028	JOSEP VALLS I ROCA (A) BAMBI	<b>SS</b>	699.028.5000
5000	IMATGES / / /		

CONTINGUT	ANYS / TIPOL. DOCUM.	ST	FOTO
RETRAT D'UN NADÓ TONI DURÁN PASTOR	1999 IMATGES / PAPER / FOTOGRAFIA	<b>317.028.209</b>	
RETRAT D'UN NEN ANDREU CARBONELL JORDI	1999 IMATGES / PAPER / FOTOGRAFIA	<b>317.030.062</b>	
RETRAT D'UN NEN ANDREU CARBONELL JORDI	2000 IMATGES / PAPER / FOTOGRAFIA	<b>317.030.020</b>	
RETRAT D'UN NEN ANDREU CARBONELL JORDI AL COSTAT D'UN GRAN TEST EN UN JARDÍ	2000 IMATGES / PAPER / FOTOGRAFIA	<b>317.030.063</b>	
RETRAT D'UN NEN ANDREU CARBONELL JORDI EN UN LLIT D'INFANT	1999 IMATGES / PAPER / FOTOGRAFIA	<b>317.030.017</b>	
RETRAT D'UN NEN ANDREU CARBONELL JORDI EN UNA CUINA	2001 IMATGES / PAPER / FOTOGRAFIA	<b>317.030.057</b>	
RETRAT D'UN NEN ANDREU CARBONELL JORDI EN UNA CUINA A LA CANOVA (LA GARROTXA)	2001 IMATGES / PAPER / FOTOGRAFIA	<b>317.030.055</b>	
RETRAT D'UN NEN ANDREU CARBONELL JORDI ENVOLTAT DE NINOS	1999 IMATGES / PAPER / FOTOGRAFIA	<b>317.030.018</b>	
RETRAT D'UN NEN ANGEL SALVADOR FORNÉS NADAL A DALT D'UNA BICICLETA I RODEJAT DE JOGUINES	1965 IMATGES / PAPER / FOTOGRAFIA	<b>317.031.107</b>	

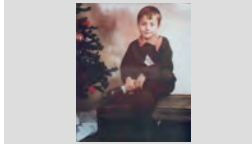
<b>FONS</b>	PERSONALS	
699	DIVERSOS	
028	JOSEP VALLS I ROCA (A) BAMBI	<b>SS</b> 699.028.5000
5000	IMATGES / / /	

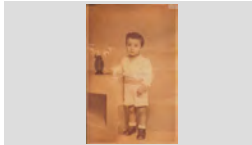
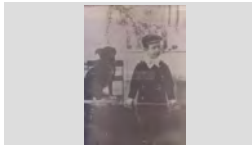
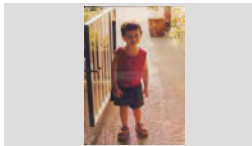
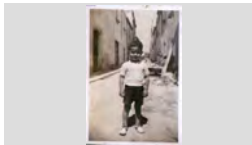
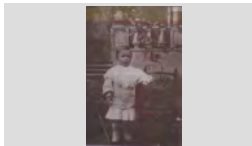
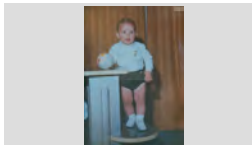
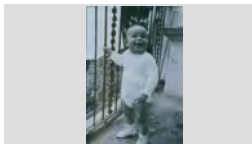
CONTINGUT	ANYS / TIPOL. DOCUM.	ST	FOTO
RETRAT D'UN NEN BARTOMEU CARBONELL RUSCALLEDA ASSEGUT EN UN BAUL AL COSTAT D'UN ARBRE DE NADAL	1990 IMATGES / PAPER / FOTOGRAFIA	<b>317.031.062</b>	
RETRAT D'UN NEN CARLES CARBONELL GONZÁLEZ "CAN DAGA" AL ZOO DE BARCELONA	1971 CA IMATGES / PAPER / FOTOGRAFIA	<b>317.030.080</b>	
RETRAT D'UN NEN CARLES RUSCALLEDA BANCELLS "CAN NAVARRO"	1948 IMATGES / PAPER / FOTOGRAFIA	<b>317.031.162</b>	
RETRAT D'UN NEN DOMÈNECH MONER BASSAR "CA LA JOANA" AMB UN GOS	1912 IMATGES / PAPER / FOTOGRAFIA	<b>317.032.049</b>	
RETRAT D'UN NEN FERRAN OROBITG PASTOR "CAN PASTOR"	2008 IMATGES / PAPER / FOTOGRAFIA	<b>317.031.244</b>	
RETRAT D'UN NEN FRANCESC MARQUÉS CARBÓ "CAN MARQUÉS" AL MIG DEL CARRER, AL FONTS UN PALETA	1958 IMATGES / PAPER / FOTOGRAFIA	<b>317.031.125</b>	
RETRAT D'UN NEN GERMINAL ROS MARTÍ "CAL ROS" EN UNA FOTO D'ESTUDI AMB DECORAT	1912 IMATGES / PAPER / FOTOGRAFIA	<b>317.031.276</b>	
RETRAT D'UN NEN JAUME CARBÓ SERRA "CAN CARBÓ"	1969 IMATGES / PAPER / FOTOGRAFIA	<b>317.029.228</b>	
RETRAT D'UN NEN JAUME CARBÓ SERRA "CAN CARBÓ"	1969 IMATGES / PAPER / FOTOGRAFIA	<b>317.029.229</b>	



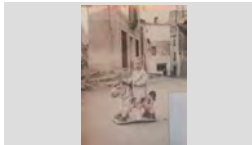
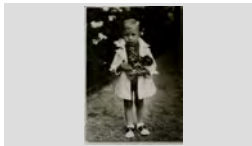
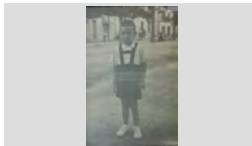



<b>FONS</b>	PERSONALS		
699	DIVERSOS		
028	JOSEP VALLS I ROCA (A) BAMBI	<b>SS</b>	699.028.5000
5000	IMATGES / / /		

CONTINGUT	ANYS / TIPOL. DOCUM.	ST	FOTO
RETRAT D'UN NEN JAUME CARBÓ SERRA "CAN CARBÓ" AMB UN COTXE DE JOGINA	1973 IMATGES / PAPER / FOTOGRAFIA	<b>317.029.264</b>	
RETRAT D'UN NEN JAUME CARBÓ SERRA AMB LA CARA PINTADA DE NEGRE I UNA SAMARRETA AMB L'ESCUT DE	1972 IMATGES / PAPER / FOTOGRAFIA	<b>317.029.236</b>	
RETRAT D'UN NEN JAUME RUSCALLEDA AUSTRICH "EN JIMMY'S DE CAL DRAGÓ"	1957 IMATGES / PAPER / FOTOGRAFIA	<b>317.029.048</b>	
RETRAT D'UN NEN JOAN DOMÉNECH MONER "CAN GRAU BALLEM" PUJAT EN UN CAVALL DE CARTRÓ AL CARRER DEL	1949 IMATGES / PAPER / FOTOGRAFIA	<b>317.031.392</b>	
RETRAT D'UN NEN JOAN ROMANÍ FÁBREGAS "CAN PAU SABATER" AMB UNA MOTO DE JOGUINE A LES MANS	1930 IMATGES / PAPER / FOTOGRAFIA	<b>317.031.082</b>	
RETRAT D'UN NEN JOAN SERRA AGUSTÍ	1986 IMATGES / PAPER / FOTOGRAFIA	<b>317.032.006</b>	
RETRAT D'UN NEN JOAQUIM COLLS ALBA "EN QUIM GRAS"	1952 IMATGES / PAPER / FOTOGRAFIA	<b>317.028.351</b>	
RETRAT D'UN NEN JOAQUIM COLLS ALBA "QUIM GRAS"	1950 IMATGES / PAPER / FOTOGRAFIA	<b>317.028.332</b>	
RETRAT D'UN NEN JORDI COSTA CLAPÉS EN UN PORTAL	1963 IMATGES / PAPER / FOTOGRAFIA	<b>317.032.162</b>	

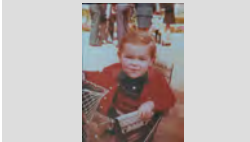
<b>FONS</b>	PERSONALS
699	DIVERSOS
028	JOSEP VALLS I ROCA (A) BAMBI <span style="float: right;"><b>SS</b> 699.028.5000</span>
5000	IMATGES / / /

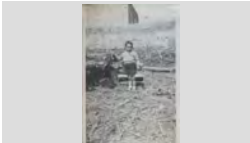
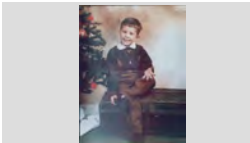
CONTINGUT	ANYS / TIPOL. DOCUM.	ST	FOTO
RETRAT D'UN NEN JORDI ESTIVILL "CAL ESTIVILL"	1943 IMATGES / PAPER / FOTOGRAFIA	<b>317.029.241</b>	
RETRAT D'UN NEN JORDI PUJÓS RUANO "CAN PUJÓS"	1971 IMATGES / PAPER / FOTOGRAFIA	<b>317.028.275</b>	
RETRAT D'UN NEN JOSEP ANDREU VIDAL "CAL ANDREU"	1914 IMATGES / PAPER / FOTOGRAFIA	<b>317.030.308</b>	
RETRAT D'UN NEN JOSEP ARTAU BASSART "L'ARTAU"	1920 IMATGES / PAPER / FOTOGRAFIA	<b>317.028.314</b>	
RETRAT D'UN NEN JOSEP BORRELL BADIA "CAN BORRELL" DARRERE UN AUTOBÚS	1949 IMATGES / PAPER / FOTOGRAFIA	<b>317.029.127</b>	
RETRAT D'UN NEN JOSEP ISERN CLAPÉS "CAL ISERN" EN UN BOSC	1965 IMATGES / PAPER / FOTOGRAFIA	<b>317.029.128</b>	
RETRAT D'UN NEN LLUÍS SÁNCHEZ PLANIOL A LA PLATJA AL COSTAT D'UNA EMPOLLA GEGANT DE VERMOUT MARTINI	1968 IMATGES / PAPER / FOTOGRAFIA	<b>317.029.089</b>	
RETRAT D'UN NEN MERCIO MONTERO FULLÁ "CAN MONTERO" AMB UN CAVALL DE CARTRÓ	1910 IMATGES / PAPER / FOTOGRAFIA	<b>317.031.081</b>	
RETRAT D'UN NEN PELEGRÍ SOLIGUER GALÍ	1920 IMATGES / PAPER / FOTOGRAFIA	<b>317.031.086</b>	

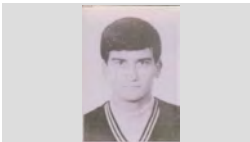
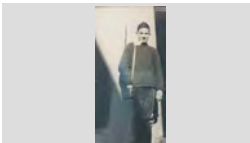
<b>FONS</b>	PERSONALS	
699	DIVERSOS	
028	JOSEP VALLS I ROCA (A) BAMBI	<b>SS</b> 699.028.5000
5000	IMATGES / / /	

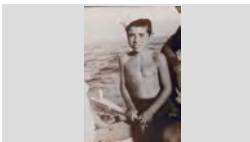
CONTINGUT	ANYS / TIPOL. DOCUM.	ST	FOTO
RETRAT D'UN NEN RAMÓN CARBÓ SERRA "CAN CARBÓ"	1973 IMATGES / PAPER / FOTOGRAFIA	<b>317.029.230</b>	
RETRAT D'UN NEN SALVADOR ALBA SALA "CAN ALBA" EN UN TERRAT RODEJAT DE JOGUINES	1950 IMATGES / PAPER / FOTOGRAFIA	<b>317.031.106</b>	
RETRAT D'UN NEN SANTIAGO BARNÉS RAMÓN "CAN TUT"	1946 IMATGES / PAPER / FOTOGRAFIA	<b>317.030.246</b>	
RETRAT D'UN NEN VICTOR GONZÁLEZ RUSCALLEDA ASSEGUT EN UN BAUL AL COSTAT D'UN ARBRE DE NADAL	1990 IMATGES / PAPER / FOTOGRAFIA	<b>317.031.063</b>	
RETRAT D'UN NEN VESTIT DE FUTBOLISTA JORDI PUJÓS RUANO DE CAN PUJÓS	1973 IMATGES / PAPER / FOTOGRAFIA	<b>317.028.272</b>	
RETRAT D'UN NOI ALFONS MARQUÉS REGUANT DE CAN MARQUÉS	1979 IMATGES / PAPER / FOTOGRAFIA	<b>317.028.198</b>	
RETRAT D'UN NOI JANI RIBERA "LA POLLERIA"	1960 IMATGES / PAPER / FOTOGRAFIA	<b>317.028.295</b>	
RETRAT D'UN NOI JOAN HEREDIA JORDI "CAN DERI" DAVANT DEL PORTAL D'UNA CASA	1960 IMATGES / PAPER / FOTOGRAFIA	<b>317.031.365</b>	
RETRAT D'UN NOI JOAN PUIGVERT BURGADA "CAL MORO" AL TIMÓ D'UNA BARCA	1948 IMATGES / PAPER / FOTOGRAFIA	<b>317.030.085</b>	

## FONS PERSONALS

699 DIVERSOS

028 JOSEP VALLS I ROCA (A) BAMBI

SS 699.028.5000

5000 IMATGES / / /

## CONTINGUT

ANYS / TIPOL. DOCUM.

ST

FOTO

RETRAT D'UN NOI

2012

317.032.126

JOAQUIM DURAN PASTOR

IMATGES / PAPER /  
FOTOGRAFIA

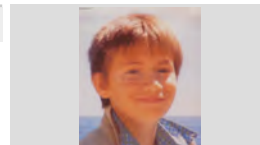

RETRAT D'UN NOI

1978

317.028.214

JORDI MULLERA QUINTANA DE CAN SOTA

IMATGES / PAPER /  
FOTOGRAFIA

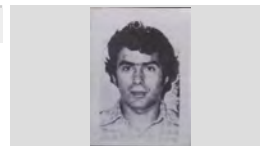

RETRAT D'UN NOI

1992

317.028.373

PITU RUSCALLEDA TRESSERRAS "CAL DRAGÓ"

IMATGES / PAPER /  
FOTOGRAFIA

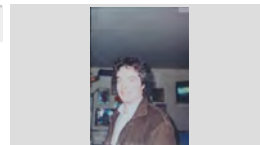

RETRAT D'UN NOI

1979

317.028.229

RAMÓN ALBERTI GALLART

IMATGES / PAPER /  
FOTOGRAFIA

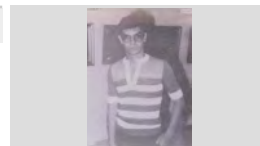

RETRAT D'UN NOI

1981

317.028.247

TONI SABIOTE TELLO DE CAN PERE SABIOTE

IMATGES / PAPER /  
FOTOGRAFIA

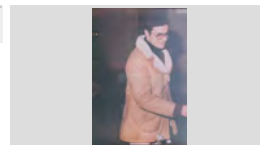

RETRAT D'UN PARELLA

1947

317.031.120

ESTEVE ALSINA SALA "CAN CINTET" I CARME  
BANCELLS CONGS "CA LA CONGS" BALLANT

IMATGES / PAPER /  
FOTOGRAFIA

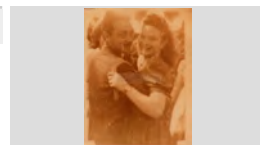

RETRAT D'UN PORTER DE FUTBOL

1977

317.032.201

JOAN ANTONI GIRALT BENEDICO PORTER DEL  
CLUB DE FUTBOL LLORET AL CAMP MUNICIPAL

IMATGES / PAPER /  
FOTOGRAFIA

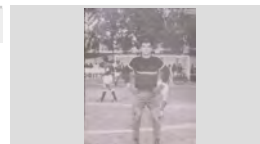

RETRAT D'UNA AVIA

2007

317.031.079

CARME ARTAU BASSART CELEBRANT EL SEU 90  
ANIVERSARI  
CARME ARTAU I BASART

IMATGES / PAPER /  
FOTOGRAFIA

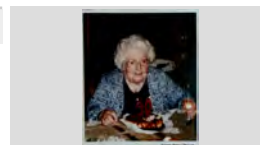

RETRAT D'UNA AVIA

1968

317.030.401

DOLORS BATLLE VIDAL "CAL DRAGÓ"

IMATGES / PAPER /  
FOTOGRAFIA



**FONS PERSONALS**

699 DIVERSOS

028 JOSEP VALLS I ROCA (A) BAMBI

**SS** 699.028.5000

5000 IMATGES / / /

**CONTINGUT****ANYS / TIPOL. DOCUM.****ST****FOTO**

RETRAT D'UNA AVIA

1990

**317.032.109**FLORENTINA PONT TIBAU "CAN MERCADER"  
ENTauladaIMATGES / PAPER /  
FOTOGRAFIA

RETRAT D'UNA AVIA

2009

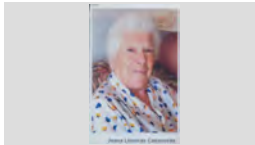
**317.030.224**JOANA LLOVERAS CASANOVAS "CAN TOFUL  
GANGA"  
JOANA LLOVERAS CASANOVASIMATGES / PAPER /  
FOTOGRAFIA

RETRAT D'UNA AVIA

1983

**317.028.311**

JOSEFINA CARBÓ CORNELLÀ "CAN CAMA"

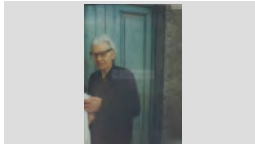
IMATGES / PAPER /  
FOTOGRAFIA

RETRAT D'UNA AVIA

1985

**317.032.091**MARIA MERCADER LLOVERAS "CAN POTAGROSSA"  
AL BARRI DELS PESCADORSIMATGES / PAPER /  
FOTOGRAFIA

RETRAT D'UNA AVIA

1965

**317.031.298**QUIMETA COSTA TORRUELLA "CAL S BESSONS"  
COSSINTIMATGES / PAPER /  
FOTOGRAFIA

RETRAT D'UNA AVIA

1990

**317.030.158**

ROSA RODÉS CARLES "ROSITA MISTUS"

IMATGES / PAPER /  
FOTOGRAFIA

RETRAT D'UNA AVIA

1990

**317.030.168**

ROSA RODÉS CARLES "ROSITA MISTUS"

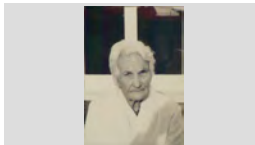
IMATGES / PAPER /  
FOTOGRAFIA

RETRAT D'UNA AVIA

1975

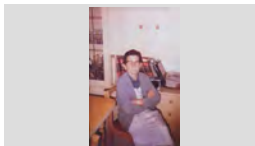



**317.032.103**ROSITA BATLLE MONTFERRER "CAN BATLLE"  
ASSEGUDA EN UNA CADIRAIMATGES / PAPER /  
FOTOGRAFIA

RETRAT D'UNA AVIA AMB UN NADÓ

1970

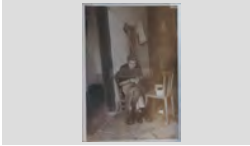



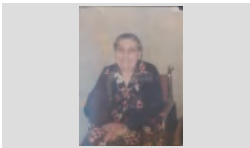
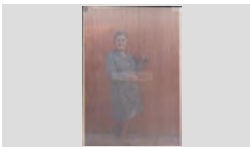

**317.029.091**MARIA ALUM XARBAU AMB EN ROBERT  
VILLANUEVA SAURA "CAN PAU ALUM" EN BRAÇOSIMATGES / PAPER /  
FOTOGRAFIA

<b>FONS</b>	PERSONALS		
699	DIVERSOS		
028	JOSEP VALLS I ROCA (A) BAMBI	<b>SS</b>	699.028.5000
5000	IMATGES / / /		

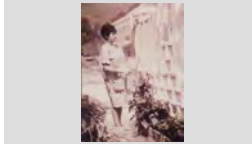
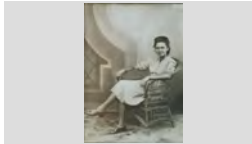
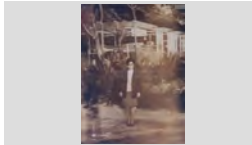
CONTINGUT	ANYS / TIPOL. DOCUM.	ST	FOTO
RETRAT D'UNA AVIA COSINT JOSEFINA VIADER FULLA "CA L'ALEGRET"	1960 IMATGES / PAPER / FOTOGRAFIA	<b>317.029.092</b>	
RETRAT D'UNA AVIA I UN NEN JOSEFINA VIADÉ FULLÁ "CAL ALEGRET" I LUÍS SÁNCHEZ AL PORTAL D'UNA CASA	1960 IMATGES / PAPER / FOTOGRAFIA	<b>317.029.217</b>	
RETRAT D'UNA DONA AILIN	1965 IMATGES / PAPER / FOTOGRAFIA	<b>317.029.006</b>	
RETRAT D'UNA DONA AMELIA GALLART RIBOT "CAN CAMPINS" AMB UNA BICICLETA A LA AVINGUDA DE TOSSA	1946 IMATGES / PAPER / FOTOGRAFIA	<b>317.031.014</b>	
RETRAT D'UNA DONA ANNA PASCUAL BATLLE, PERIODISTA I DIRECTORA DE CANAL CATALÁ LA SELVA	2008 IMATGES / PAPER / FOTOGRAFIA	<b>317.031.289</b>	
RETRAT D'UNA DONA ANNA PLANIOL RIBERA EN UNA BOTIGA	1996 IMATGES / PAPER / FOTOGRAFIA	<b>317.029.175</b>	
RETRAT D'UNA DONA ANTONIA BAIXERAS AGRAMUNT "CAN GIRONA"	1975 IMATGES / PAPER / FOTOGRAFIA	<b>317.029.066</b>	
RETRAT D'UNA DONA ANTONIA GIRALT	1940 IMATGES / PAPER / FOTOGRAFIA	<b>317.031.163</b>	
RETRAT D'UNA DONA ASUNCIÓN GISPERT REGUALTA "CAL RECTOR"	1968 IMATGES / PAPER / FOTOGRAFIA	<b>317.028.274</b>	

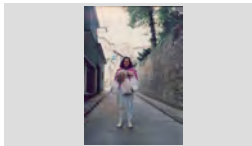

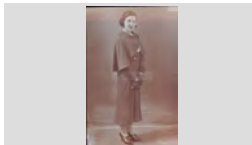
<b>FONS</b>	PERSONALS		
699	DIVERSOS		
028	JOSEP VALLS I ROCA (A) BAMBI	<b>SS</b>	699.028.5000
5000	IMATGES / / /		

CONTINGUT	ANYS / TIPOL. DOCUM.	ST	FOTO
RETRAT D'UNA DONA AUREA GRAU SEBASTIÁ ESTENENT LA BUGADA A CASA SEVA AL BARRI DELS PESCADORS	1969 IMATGES / PAPER / FOTOGRAFIA	<b>317.032.089</b>	
RETRAT D'UNA DONA CARME FERRER CAUPENA "CAN BELTRÁN"	1947 IMATGES / PAPER / FOTOGRAFIA	<b>317.029.206</b>	
RETRAT D'UNA DONA CARME FORNÉS ALEGRET "CAL ALEGRET" DAVANT D'UN XIRINGUITO	1965 IMATGES / PAPER / FOTOGRAFIA	<b>317.030.102</b>	
RETRAT D'UNA DONA CARME JORDI REGUANT AMB VESTIT DE BANY EN UNA PISCINA A TUNEZ	1997 IMATGES / PAPER / FOTOGRAFIA	<b>317.029.369</b>	
RETRAT D'UNA DONA CARME JORDI REGUANT CARREGADA AMB BOSES DE LA COMPRA EN UN CARRER DE JOANETES	1991 IMATGES / PAPER / FOTOGRAFIA	<b>317.029.337</b>	
RETRAT D'UNA DONA CARME JORDI REGUANT LLEGINT ESTIRADA A LA GESPA DEL EXTERIOR DE LA CASA RURAL LA	2000 ca IMATGES / PAPER / FOTOGRAFIA	<b>317.030.082</b>	
RETRAT D'UNA DONA CARME PALAU ALBERTÍ "CAN QUIMET PALAU"	2010 IMATGES / PAPER / FOTOGRAFIA	<b>317.030.207</b>	
RETRAT D'UNA DONA CONCHITA FONT PUJOL	1935 IMATGES / PAPER / FOTOGRAFIA	<b>317.029.292</b>	
RETRAT D'UNA DONA CRISITNA MONTERO FULLÁ "CAN MONTERO"	1945 IMATGES / PAPER / FOTOGRAFIA	<b>317.029.397</b>	

## FONS PERSONALS

699 DIVERSOS

028 JOSEP VALLS I ROCA (A) BAMBI

SS 699.028.5000

5000 IMATGES / / /

### CONTINGUT

ANYS / TIPOL. DOCUM.

ST

FOTO

RETRAT D'UNA DONA

1970

317.031.119

CRISTINA AGUSTÍ CARBÓ "CAN JURIOLA"  
ASSEGUDA A LA FURGONETA DEL RECADER

IMATGES / PAPER /  
FOTOGRAFIA

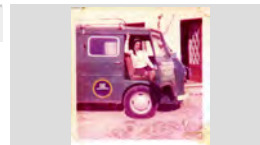

RETRAT D'UNA DONA

1940

317.030.217

CRISTINA MORÉ BASSART "CAN MORÉ"

IMATGES / PAPER /  
FOTOGRAFIA

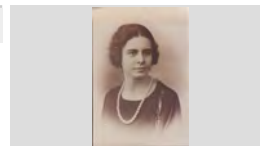

RETRAT D'UNA DONA

2008

317.030.271

CRISTINA PINTO ISERN "CAL ISEN" TREBALLANT  
AMB L'ORDINADOR

IMATGES / PAPER /  
FOTOGRAFIA

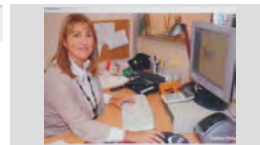

RETRAT D'UNA DONA

1970

317.032.079

DOLORS MARTÍ BARRI "CAN TISSO"

IMATGES / PAPER /  
FOTOGRAFIA

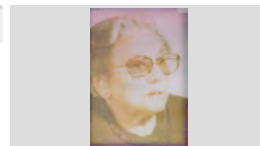

RETRAT D'UNA DONA

1975

317.028.248

EDUVIJIS GALERA FERNÁNDEZ DE CAN GALERA

IMATGES / PAPER /  
FOTOGRAFIA

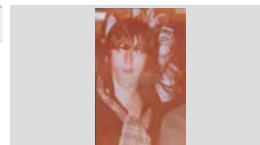

RETRAT D'UNA DONA

1950

317.031.311

ELVIRA AUSTRICH LLIRINÓS "CALS BESSONS" EN  
UN HORT

IMATGES / PAPER /  
FOTOGRAFIA

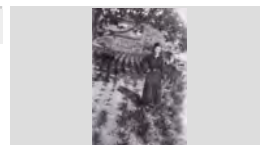

RETRAT D'UNA DONA

1971

317.029.191

ELVIRA LLIRINÓS ARTAU "CAN MILOCA"

IMATGES / PAPER /  
FOTOGRAFIA

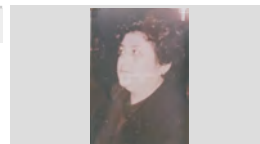

RETRAT D'UNA DONA

1950

317.031.066

ELVIRA PLANIOL AUSTRICH "CALS BESSONS"

IMATGES / PAPER /  
FOTOGRAFIA

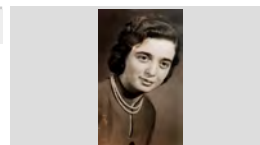

RETRAT D'UNA DONA

1965



317.031.305

ELVIRA PLANIOL AUSTRICH "CALS BESSONS"

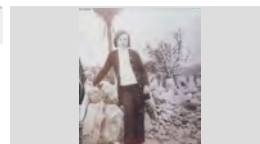

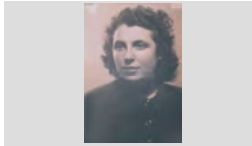
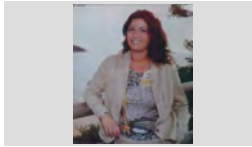
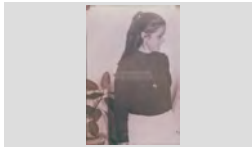
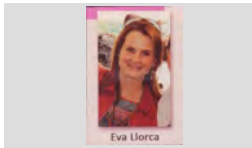
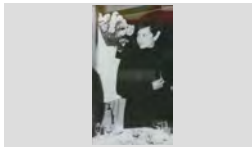
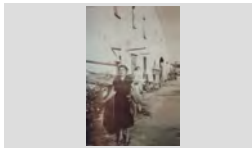

IMATGES / PAPER /  
FOTOGRAFIA

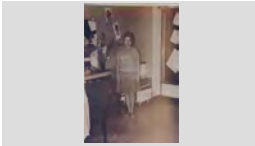
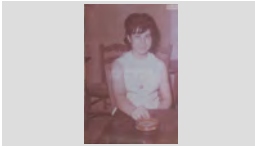

<b>FONS</b>	PERSONALS	
699	DIVERSOS	
028	JOSEP VALLS I ROCA (A) BAMBI	<b>SS</b> 699.028.5000
5000	IMATGES / / /	

CONTINGUT	ANYS / TIPOL. DOCUM.	ST	FOTO
RETRAT D'UNA DONA ELVIRA PLANIOL AUSTRICH "CAL S BESSONS" ESTIRADA EN UN BOSC	1970 IMATGES / PAPER / FOTOGRAFIA	<b>317.031.301</b>	
RETRAT D'UNA DONA ELVIRA PUJOL PUIGVERT "CAN SOQUES"	1944 IMATGES / PAPER / FOTOGRAFIA	<b>317.028.254</b>	
RETRAT D'UNA DONA ESTER OLIVÉ GÜELL AL MIRADOR DE LA DONA MARINERA	2008 IMATGES / PAPER / FOTOGRAFIA	<b>317.031.267</b>	
RETRAT D'UNA DONA EUGENIA HERNÁNDEZ LORENTE "CAL JARDINER"	1968 IMATGES / PAPER / FOTOGRAFIA	<b>317.029.107</b>	
RETRAT D'UNA DONA EVA LLORCA CIURANA EVA LLORCA	2008 IMATGES / PAPER / FOTOGRAFIA	<b>317.030.352</b>	
RETRAT D'UNA DONA GRACIA ALBERT LLORENS "CAN LLUÍS FLEQUER"	1969 IMATGES / PAPER / FOTOGRAFIA	<b>317.032.068</b>	
RETRAT D'UNA DONA GRACIA VILA POCH I AL FON S ES POT DISTINGUIR A PILAR UTSET VILA "CAL SORT" DAVANT D'UN MAS	1960 IMATGES / PAPER / FOTOGRAFIA	<b>317.030.249</b>	
RETRAT D'UNA DONA IRIS TRIOLA CORS FILMANT EL "MAKING OFF" DE LA RATJADA PER LA TV LOCAL	2008 IMATGES / PAPER / FOTOGRAFIA	<b>317.030.161</b>	
RETRAT D'UNA DONA IRIS TRIOLA CORS FILMANT EL "MAKING OFF" DE LA RATJADA PER LA TV LOCAL	2008 IMATGES / PAPER / FOTOGRAFIA	<b>317.030.343</b>	

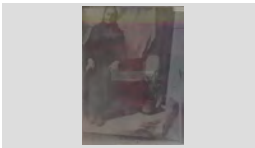
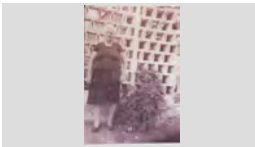
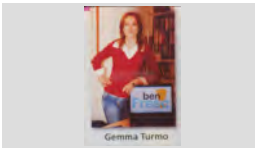
<b>FONS</b>	PERSONALS	
699	DIVERSOS	
028	JOSEP VALLS I ROCA (A) BAMBI	<b>SS</b> 699.028.5000
5000	IMATGES / / /	

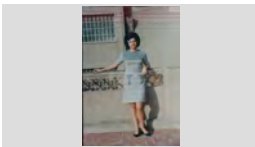
CONTINGUT	ANYS / TIPOL. DOCUM.	ST	FOTO
RETRAT D'UNA DONA ISABEL PLANIOL TRIAS "CAL BESSONS"	1965 IMATGES / PAPER / FOTOGRAFIA	<b>317.029.094</b>	
RETRAT D'UNA DONA ISABEL PLANIOL TRIAS "CAL BESSONS" EN UNA PERRUQUERIA	1970 IMATGES / PAPER / FOTOGRAFIA	<b>317.030.033</b>	
RETRAT D'UNA DONA ISABEL SANJUAN HERNÁNDEZ "LA ISA"	1966 IMATGES / PAPER / FOTOGRAFIA	<b>317.028.348</b>	
RETRAT D'UNA DONA ISABEL SANJUAN HERNÁNDEZ DAVANT DEL BAR JIMMY'S	1965 IMATGES / PAPER / FOTOGRAFIA	<b>317.030.045</b>	
RETRAT D'UNA DONA JOANA JUANALS PUIGFERRANT "CA LA JOANA" (AVIA DEL COMPOSITOR DOMÉNECH	1880 IMATGES / PAPER / FOTOGRAFIA	<b>317.032.032</b>	
RETRAT D'UNA DONA JOSEFA CARCAÑO CID DAVANT DE CASA SEVA AL BARRI DELS PESCADORS	1970 IMATGES / PAPER / FOTOGRAFIA	<b>317.032.077</b>	
RETRAT D'UNA DONA LA PERIODISTA GEMMA TURMO GENÉ GEMMA TURMO	2005 ca IMATGES / PAPER / FOTOGRAFIA	<b>317.030.357</b>	
RETRAT D'UNA DONA LLUÏSA CARBONELL ROCA "CA LA CARMETA DE LA LLET" ASSEGUDA A LA PLATJA	1970 IMATGES / PAPER / FOTOGRAFIA	<b>317.032.063</b>	
RETRAT D'UNA DONA LLUÏSA CARBONELL ROCA "CA LA CARMETA DE LA LLET" EN UN TERRAT	1962 IMATGES / PAPER / FOTOGRAFIA	<b>317.032.073</b>	

<b>FONS</b>	PERSONALS	
699	DIVERSOS	
028	JOSEP VALLS I ROCA (A) BAMBI	<b>SS</b> 699.028.5000
5000	IMATGES / / /	

CONTINGUT	ANYS / TIPOL. DOCUM.	ST	FOTO
RETRAT D'UNA DONA LLUÏSA ROCA GIRONÉS	1927 IMATGES / PAPER / FOTOGRAFIA	<b>317.028.286</b>	
RETRAT D'UNA DONA LOURDES TIBAU FERRER ASSEGUDA AL CARRER COSTANILLA DE LA CRUZ	1940 IMATGES / PAPER / FOTOGRAFIA	<b>317.031.322</b>	
RETRAT D'UNA DONA MAITE TREBALLANT EN UN RESTAURANT	2008 IMATGES / PAPER / FOTOGRAFIA	<b>317.031.258</b>	
RETRAT D'UNA DONA MARI RUANO EXPOSITO	1965 IMATGES / PAPER / FOTOGRAFIA	<b>317.029.122</b>	
RETRAT D'UNA DONA MARI RUANO EXPOSITO	1975 IMATGES / PAPER / FOTOGRAFIA	<b>317.028.259</b>	
RETRAT D'UNA DONA MARI RUANO EXPOSITO AMB BICICLETA	1965 IMATGES / PAPER / FOTOGRAFIA	<b>317.028.264</b>	
RETRAT D'UNA DONA MARIA ALBA FÁBREGAS "CAN GINESTA"	1935 IMATGES / PAPER / FOTOGRAFIA	<b>317.028.302</b>	
RETRAT D'UNA DONA MARIA ANTONIA BATLLE ANDREU "CAN MARLÉS"	2008 IMATGES / PAPER / FOTOGRAFIA	<b>317.031.263</b>	
RETRAT D'UNA DONA MARIA BOTET MASSÓ "CA LA CUETE"	1960 IMATGES / PAPER / FOTOGRAFIA	<b>317.029.165</b>	

<b>FONS</b>	PERSONALS
699	DIVERSOS
028	JOSEP VALLS I ROCA (A) BAMBI <span style="float: right;"><b>SS</b> 699.028.5000</span>
5000	IMATGES / / /

CONTINGUT	ANYS / TIPOL. DOCUM.	ST	FOTO
RETRAT D'UNA DONA MARIA CABAÑAS SALAMERO "CAN PIUET" CANDIDATA A LES ELECCIONS MUNICIPALS PER U.	1979 IMATGES / PAPER / FOTOGRAFIA	<b>317.031.206</b>	
RETRAT D'UNA DONA MARIA CAMPS VILANOVA "CA LA DOLORETES DEL PEIX" COSINT LES XARXES DE PESCAR A LA	1965 IMATGES / PAPER / FOTOGRAFIA	<b>317.030.228</b>	
RETRAT D'UNA DONA MARIA CARBÓ GIRALT "CAN CARBÓ"	1940 IMATGES / PAPER / FOTOGRAFIA	<b>317.030.239</b>	
RETRAT D'UNA DONA MARIA CARME BAUSILI RUSSINYOL "DEL EXCELSIOR", CANDIDATA A LES ELECCIONS	1979 IMATGES / PAPER / FOTOGRAFIA	<b>317.031.233</b>	
RETRAT D'UNA DONA MARIA CARME CASAS COLOMER "CAN CASAS" AL CARRER SANT ROMÁ	1964 IMATGES / PAPER / FOTOGRAFIA	<b>317.031.044</b>	
RETRAT D'UNA DONA MARIA CAUPENA CORONAS "CAN BELTRAN"	1920 IMATGES / PAPER / FOTOGRAFIA	<b>317.030.153</b>	
RETRAT D'UNA DONA MARIA CAUPENA CORONAS "CAN BELTRAN"	1925 IMATGES / PAPER / FOTOGRAFIA	<b>317.030.159</b>	
RETRAT D'UNA DONA MARIA GIRALT GIRALT "CAN RUBIÑO"	1928 IMATGES / PAPER / FOTOGRAFIA	<b>317.031.117</b>	
RETRAT D'UNA DONA MARIA GUADALUPE NIETO GUTIERREZ "DE LA BOLERA" ASSEGUDA EN UN MENJADOR	1987 IMATGES / PAPER / FOTOGRAFIA	<b>317.030.043</b>	

**FONS** PERSONALS

699 DIVERSOS

028 JOSEP VALLS I ROCA (A) BAMBI

**SS** 699.028.5000

5000 IMATGES / / /

**CONTINGUT****ANYS / TIPOL. DOCUM.****ST****FOTO**

RETRAT D'UNA DONA

1955

**317.028.283**

MARIA MONTFULLEDA SALA "CAN MATEO DE LA FUSTA"

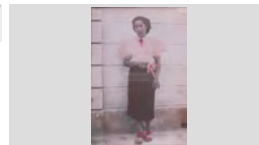
IMATGES / PAPER /  
FOTOGRAFIA

RETRAT D'UNA DONA

1995

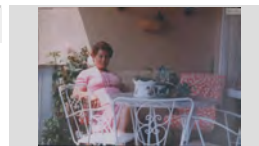
**317.029.168**MARIA NIETO GUTIERREZ " DE LA BOLERA"  
ASSEGUDA EN UNA TERRASSAIMATGES / PAPER /  
FOTOGRAFIA

RETRAT D'UNA DONA

1965

**317.029.142**

MARIA NUALART POCH (LA DONA D'EN SENCIO)

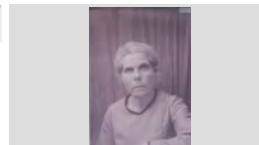
IMATGES / PAPER /  
FOTOGRAFIA

RETRAT D'UNA DONA

1929

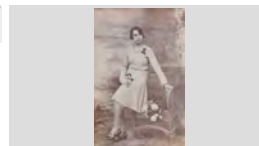
**317.030.144**MARIA RAMÓN CASTANY "CAN TUT" RECOLSADA  
EN UNA CADIRAIMATGES / PAPER /  
FOTOGRAFIA

RETRAT D'UNA DONA

1970

**317.031.367**

MARIA REYES "CAN BADÓ DEL CORO"

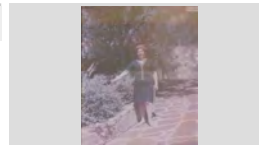
IMATGES / PAPER /  
FOTOGRAFIA

RETRAT D'UNA DONA

1925

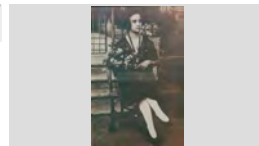
**317.029.305**MARIA RIBAS VICENS AMB UN RAM DE FLORS  
ASSEGUDA EN UNA CADIRAIMATGES / PAPER /  
FOTOGRAFIA

RETRAT D'UNA DONA

1920

**317.029.315**

MARIA RIBAS VICENS ASSEGUDA EN UNA CADIRA

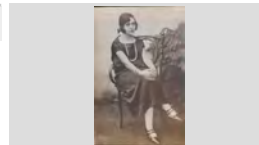
IMATGES / PAPER /  
FOTOGRAFIA

RETRAT D'UNA DONA

1967

**317.028.307**

MARIA ROSA SUBIRÁ FORCADA "CAN PAELLADAS"

IMATGES / PAPER /  
FOTOGRAFIA

RETRAT D'UNA DONA

1968

**317.028.289**

MARIA ROSA SUBIRÁ FORCADA "CAN PAELLADAS"

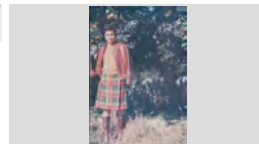
IMATGES / PAPER /  
FOTOGRAFIA

## FONS PERSONALS

699 DIVERSOS

028 JOSEP VALLS I ROCA (A) BAMBI

SS 699.028.5000

5000 IMATGES / / /

### CONTINGUT

ANYS / TIPOL. DOCUM.

ST

FOTO

RETRAT D'UNA DONA

1968

317.029.263

MARIA ROSA TAULINA COMAS "CAL ONCLET" AMB  
UN PASTÍS

IMATGES / PAPER /  
FOTOGRAFIA

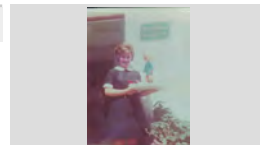

RETRAT D'UNA DONA

1965 ca

317.029.274

MARIA ROSA TAULINA COMAS "CAL ONCLET"  
ASSEGUDA A LA TERRASSA D'UN BAR

IMATGES / PAPER /  
FOTOGRAFIA

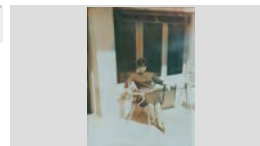

RETRAT D'UNA DONA

1957

317.030.076

MARIA RUSCALLEDA GALLART "CAL DRAGÓ" A SA  
CALETA

IMATGES / PAPER /  
FOTOGRAFIA

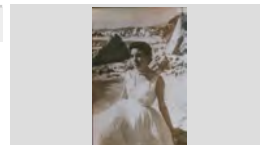

RETRAT D'UNA DONA

1958

317.030.127

MARIA RUSCALLEDA GALLART "CAL DRAGÓ" AL  
COSTAT D'UN SEAT 600

IMATGES / PAPER /  
FOTOGRAFIA



RETRAT D'UNA DONA

1952

317.029.332

MARIA SALVATELLA ESPLUGAS "CAN SOTA"  
VESTIDA DE CAMBRERA

IMATGES / PAPER /  
FOTOGRAFIA

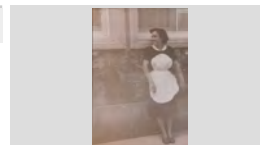

RETRAT D'UNA DONA

1968

317.032.112

MARIETA MASMITJA "CA ELS ULLS MOLLS"

IMATGES / PAPER /  
FOTOGRAFIA

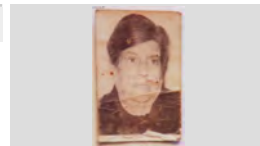

RETRAT D'UNA DONA

1993

317.030.182

MARILÓ BAEZA BANCELLS "CA LA CONGS" A LA  
OFICINA DE TURISME DE LA TERMINAL

IMATGES / PAPER /  
FOTOGRAFIA



RETRAT D'UNA DONA

1969

317.030.283

MARILÓ BAEZA CONGS A DALT D'UNA BARCA

IMATGES / PAPER /  
FOTOGRAFIA



RETRAT D'UNA DONA

1972

317.031.174

MARINA REIXACH GARCÍA "CAN DAURET", PUBILLA  
DE LLORET

IMATGES / PAPER /  
FOTOGRAFIA

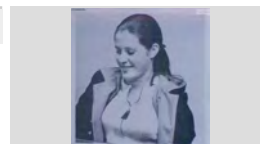



<b>FONS</b>	PERSONALS	
699	DIVERSOS	
028	JOSEP VALLS I ROCA (A) BAMBI	<b>SS</b> 699.028.5000
5000	IMATGES / / /	

CONTINGUT	ANYS / TIPOL. DOCUM.	ST	FOTO
RETRAT D'UNA DONA MERCE RIBAS SOLER "CAN FERRÓN"	1972 IMATGES / PAPER / FOTOGRAFIA	<b>317.028.363</b>	
RETRAT D'UNA DONA MONTSE GIRALT MONTFULLEDA	2001 IMATGES / PAPER / FOTOGRAFIA	<b>317.030.116</b>	
RETRAT D'UNA DONA MONTSERRAT COLL TAULINA AMB UN BARRET MEXICÀ	1980 IMATGES / PAPER / FOTOGRAFIA	<b>317.029.307</b>	
RETRAT D'UNA DONA MONTSERRAT COLL TAULINA ASSEGUDA EN UN BANC DEL PASSEIG	1949 IMATGES / PAPER / FOTOGRAFIA	<b>317.029.312</b>	
RETRAT D'UNA DONA MONTSERRAT XIRGU ENSESA "CAL ENSESA"	2007 IMATGES / PAPER / FOTOGRAFIA	<b>317.030.380</b>	
RETRAT D'UNA DONA MUNDITA PLANIOL COSTA	1925 IMATGES / PAPER / FOTOGRAFIA	<b>317.031.061</b>	
RETRAT D'UNA DONA MUNDITA PLANIOL COSTA ASSEGUDA EN UN CAMP	1977 IMATGES / PAPER / FOTOGRAFIA	<b>317.029.319</b>	
RETRAT D'UNA DONA NURI MERCADER MERCADER A LA PORTA DE LA SEVA BOTIGA DE SOUVENIRS	1960 IMATGES / PAPER / FOTOGRAFIA	<b>317.031.316</b>	
RETRAT D'UNA DONA PAQUITA BAEZA URIOS	1965 IMATGES / PAPER / FOTOGRAFIA	<b>317.030.291</b>	



<b>FONS</b>	PERSONALS	
699	DIVERSOS	
028	JOSEP VALLS I ROCA (A) BAMBI	<b>SS</b> 699.028.5000
5000	IMATGES / / /	

CONTINGUT	ANYS / TIPOL. DOCUM.	ST	FOTO
RETRAT D'UNA DONA PAQUITA BAEZA URIOS "CAN PEPE BAEZA", AL FONS EL BAR GARBÍ	1965 IMATGES / PAPER / FOTOGRAFIA	<b>317.031.143</b>	
RETRAT D'UNA DONA PEPITA SAURA ALÚM "CAN PAU ALÚM"	1965 IMATGES / PAPER / FOTOGRAFIA	<b>317.028.261</b>	
RETRAT D'UNA DONA PEPITA SAURA ALÚM "CAN PAU ALÚM"	1965 IMATGES / PAPER / FOTOGRAFIA	<b>317.028.262</b>	
RETRAT D'UNA DONA PEPITA SAURA ALUM "CAN PAU ALÚM" ASSEGUDA AL JARDINET DE LA ESGLÉSIA	1970 IMATGES / PAPER / FOTOGRAFIA	<b>317.029.155</b>	
RETRAT D'UNA DONA PEPITA SAURA ALÚM "CAN PAU ALÚM" ASSEGUDA EN UNA BOTIGA DE DISCOS	1972 IMATGES / PAPER / FOTOGRAFIA	<b>317.028.255</b>	

## FONS PERSONALS

699 DIVERSOS

028 JOSEP VALLS I ROCA (A) BAMBI

SS 699.028.5000

5000 IMATGES / / /

## CONTINGUT

ANYS / TIPOL. DOCUM.

ST

FOTO

RETRAT D'UNA DONA

1962

317.029.108

PEPITA SAURA ALUM "CAN PAU ALUM"

IMATGES / PAPER /  
FOTOGRAFIA

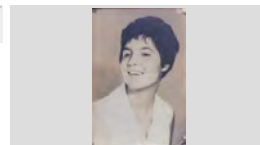

RETRAT D'UNA DONA

1964

317.028.245

PEPITA SAURA ALUM DE CAN PAU ALUM CONDUINT  
UNA BARCA

IMATGES / PAPER /  
FOTOGRAFIA



RETRAT D'UNA DONA

1979

317.031.211

PILAR BUGUÑÁ VILALLONGA "CAN BUGUÑÁ"  
CANDIDATA A LES ELECCIONS MUNICIPALS PER

IMATGES / PAPER /  
FOTOGRAFIA



RETRAT D'UNA DONA

1909

317.030.279

RAIMUNDA VIDAL VILÁ

IMATGES / PAPER /  
FOTOGRAFIA

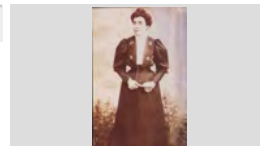

RETRAT D'UNA DONA

1935

317.029.027

RAMONA CARRERAS PONS "CAL REBELENT"

IMATGES / PAPER /  
FOTOGRAFIA

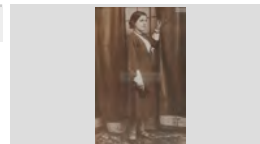

RETRAT D'UNA DONA

1980

317.032.120

REMEDIOS GAMEZ MARTÍNEZ

IMATGES / PAPER /  
FOTOGRAFIA

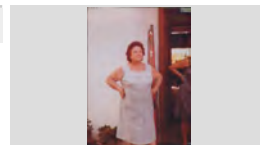

RETRAT D'UNA DONA

1975

317.028.370

ROSA BORRÁS JOALS "LA PETELETE"

IMATGES / PAPER /  
FOTOGRAFIA

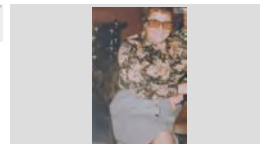

RETRAT D'UNA DONA

1930

317.029.116

ROSALIA VINDUAL FÁBREGAS "CAL GRANOT"  
ASSEGUDA LLEGINT

IMATGES / PAPER /  
FOTOGRAFIA



RETRAT D'UNA DONA

1976

317.030.255

ROSER BARNÉS RAMÓ "CAN TUT" DARRERE UNA  
BARRA D'UN BAR

IMATGES / PAPER /  
FOTOGRAFIA



**FONS** PERSONALS

699 DIVERSOS

028 JOSEP VALLS I ROCA (A) BAMBI

**SS** 699.028.5000

5000 IMATGES / / /

**CONTINGUT****ANYS / TIPOL. DOCUM.****ST****FOTO**

RETRAT D'UNA DONA

1948

**317.030.251**

ROSER BARNÉS RAMÓN "CAN TUT"

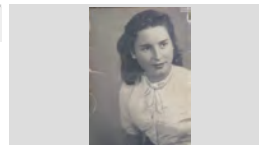
IMATGES / PAPER /  
FOTOGRAFIA

RETRAT D'UNA DONA

1950

**317.030.252**

ROSER BARNÉS RAMÓN "CAN TUT"

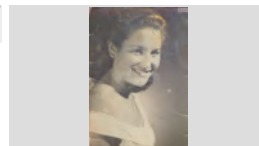
IMATGES / PAPER /  
FOTOGRAFIA

RETRAT D'UNA DONA

1955

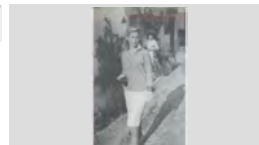
**317.030.244**ROSER BARNÉS RAMÓN "CAN TUT"; AL DARRERE  
HI HA LA MARGARITA COMAS "CAL ONCLET"IMATGES / PAPER /  
FOTOGRAFIA

RETRAT D'UNA DONA

1960 ca

**317.029.325**

ROSITA COLLS PLÁ "CAL ANSIÓS" EN BICICLETA

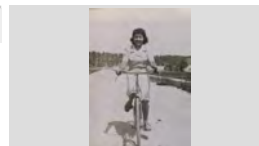
IMATGES / PAPER /  
FOTOGRAFIA

RETRAT D'UNA DONA

1945

**317.029.321**

ROSITA COLLS PLÁ "CAN ANSIÓS"

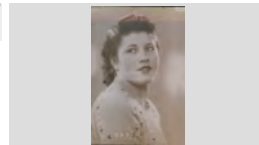
IMATGES / PAPER /  
FOTOGRAFIA

RETRAT D'UNA DONA

1965

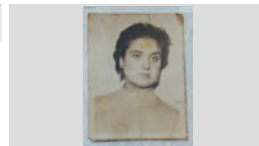
**317.028.371**ROSITA ESCOBAR "CAL CABO DE MAR" (DONA D'EN  
JAUME VIÑALS "CAN GIRONA")IMATGES / PAPER /  
FOTOGRAFIA

RETRAT D'UNA DONA

1950

**317.029.199**

ROSITA PIBERNAT BATALLÉ "CAN SIDRU FERRER"

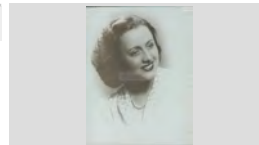
IMATGES / PAPER /  
FOTOGRAFIA

RETRAT D'UNA DONA

1928

**317.029.345**

ROSITA TAULINA Tuset "CAL ONCLET"

IMATGES / PAPER /  
FOTOGRAFIA

RETRAT D'UNA DONA

1940

**317.029.310**

ROSITA VICENS CLIMENT AL PORTAL D'UNA CASA

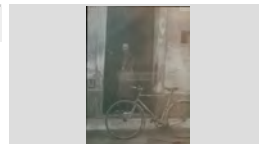
IMATGES / PAPER /  
FOTOGRAFIA

<b>FONS</b>	PERSONALS		
699	DIVERSOS		
028	JOSEP VALLS I ROCA (A) BAMBI	<b>SS</b>	699.028.5000
5000	IMATGES / / /		

CONTINGUT	ANYS / TIPOL. DOCUM.	ST	FOTO
RETRAT D'UNA DONA SOFIA RUSCALLEDA BATLLE "CAL DRAGÓ"	1940 IMATGES / PAPER / FOTOGRAFIA	<b>317.029.065</b>	
RETRAT D'UNA DONA TERESA CAPELLERA MASMITJA "CA ELS ULLS MOLLS" ASSEGUDA AMB UN GOS A LA FALDA	1985 IMATGES / PAPER / FOTOGRAFIA	<b>317.032.085</b>	
RETRAT D'UNA DONA TRINI LIEBANA MUÑOZ	1981 IMATGES / PAPER / FOTOGRAFIA	<b>317.028.393</b>	
RETRAT D'UNA DONA ESTER OLIVÉ GÜELL	2008 IMATGES / PAPER / FOTOGRAFIA	<b>317.031.209</b>	
RETRAT D'UNA DONA LA PERIODISTA AINHOA TIMMER AINHOA TIMMER	2008 IMATGES / PAPER / FOTOGRAFIA	<b>317.030.355</b>	
RETRAT D'UNA DONA LA PERIODISTA ELISENDA MARTÍ ELISENDA MARTÍ	2008 IMATGES / PAPER / FOTOGRAFIA	<b>317.030.354</b>	
RETRAT D'UNA DONA MARIA CARME FONTRODONA SCHILLING "CAN SCHILLING" AMB UN GOSSET EN BRAÇOS	1970 IMATGES / PAPER / FOTOGRAFIA	<b>317.029.173</b>	
RETRAT D'UNA DONA ASSEGUDA CRISTINA FÁBREGAS CASTELLS "LA CRISTINA DAGA"	1980 IMATGES / PAPER / FOTOGRAFIA	<b>317.028.379</b>	
RETRAT D'UNA DONA ENTAULADA ASSUMPCIÓ GIRALT BENEDICO "CAN GIRABUTXAQUES"	1994 IMATGES / PAPER / FOTOGRAFIA	<b>317.029.104</b>	

<b>FONS</b>	PERSONALS	
699	DIVERSOS	
028	JOSEP VALLS I ROCA (A) BAMBI	<b>SS</b> 699.028.5000
5000	IMATGES / / /	

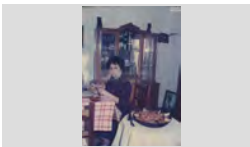
CONTINGUT	ANYS / TIPOL. DOCUM.	ST	FOTO
RETRAT D'UNA DONA ENTAULADA MARIA ANGELS VALLS "CAN PERE DE LES PERDIUS"	1985 IMATGES / PAPER / FOTOGRAFIA	<b>317.028.385</b>	
RETRAT D'UNA DONA I UN NEN LOLA SALLÉS BURCET DAVANT LA PORTA DE LA CASA I EN JOSEP MARIA GARCÍA SALLÉS "CAN	1970 IMATGES / PAPER / FOTOGRAFIA	<b>317.030.327</b>	
RETRAT D'UNA DONA I UNA NENA D'ESQUERRA ADRETA: ROSER BARNÉS RAMÓN I LA MARGARITA BARNÉS PALTRE	1960 IMATGES / PAPER / FOTOGRAFIA	<b>317.031.190</b>	
RETRAT D'UNA DONA I UNA NENA GEMMA ALIER GÓMEZ I LA SEVA NEBODA ANABEL AGUSTÍ ESQUÍN "CAN BOLET" CELEBRANT EL	1966 IMATGES / PAPER / FOTOGRAFIA	<b>317.029.097</b>	
RETRAT D'UNA DONA I UNA NENA ISABEL PLANIOL TRIAS "CAL BESSONS" AMB LA NENA MARIA TERESA PLANIOL CLAPÉS EN UNA	1968 IMATGES / PAPER / FOTOGRAFIA	<b>317.030.101</b>	
RETRAT D'UNA DONA I UNA NENA LORETO BANCELLS ROCA PASSEJANT EN UN COTXET A LA LLUÏSA CARBONELL ROCA "CA LA	1947 IMATGES / PAPER / FOTOGRAFIA	<b>317.032.074</b>	
RETRAT D'UNA DONA I UNA NENA CAMINANT D'ESQUERRA A DRETA: DOLORS PÍ I CARME PÍ COLL "CAN PÍ"	1936 IMATGES / PAPER / FOTOGRAFIA	<b>317.028.358</b>	
RETRAT D'UNA DONA MENJANT CRISTINA BONHOME ANDREU DE CAN BONHOME	1968 IMATGES / PAPER / FOTOGRAFIA	<b>317.028.243</b>	
RETRAT D'UNA DONA MENJANT DOLORS ALSINA MENJANT I A LA TAULA DEL COSTAT UNA PAELLA D'ARRÓS	1986 IMATGES / PAPER / FOTOGRAFIA	<b>317.029.044</b>	

## FONS PERSONALS

699 DIVERSOS

028 JOSEP VALLS I ROCA (A) BAMBI

SS 699.028.5000

5000 IMATGES / / /

## CONTINGUT

ANYS / TIPOL. DOCUM.

ST

FOTO

RETRAT D'UNA DONA MENJANT

1998

317.028.382

NATI BARNÉS TIBAU "CAN TUT"

IMATGES / PAPER /  
FOTOGRAFIA

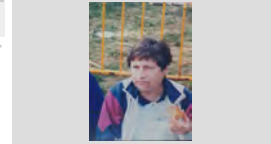

RETRAT D'UNA NENA

1954

317.030.162

ANNA MARIA PIBERNAT FERRER "CAN SIDRU  
FERRER"

IMATGES / PAPER /  
FOTOGRAFIA

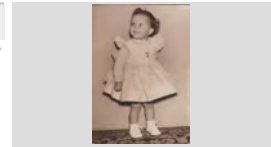

RETRAT D'UNA NENA

1950

317.031.072

ASSUMPCIÓ SOLIGUER GARCÍA "CAL XURRERO"  
AMB UNA BICICLETA

IMATGES / PAPER /  
FOTOGRAFIA



RETRAT D'UNA NENA

2004

317.031.400

CARLA OROBITG PASTOR

IMATGES / PAPER /  
FOTOGRAFIA

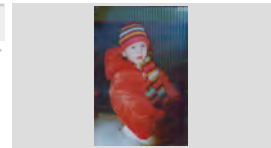

RETRAT D'UNA NENA

2008

317.031.243

CARLA OROBITG PASTOR

IMATGES / PAPER /  
FOTOGRAFIA

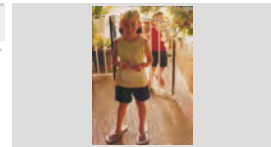

RETRAT D'UNA NENA

2012

317.032.137

CARLA OROBITG PASTOR EN UN GRONXADOR

IMATGES / PAPER /  
FOTOGRAFIA

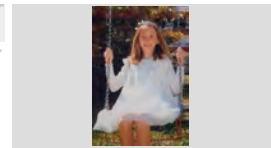

RETRAT D'UNA NENA

1933

317.031.352

CARME BANCELLS CONGS "CA LA CONGS" A DALT  
D'UN TRICICLE EN UN PATI

IMATGES / PAPER /  
FOTOGRAFIA



RETRAT D'UNA NENA

1955

317.031.122

CRISTINA AGUSTÍ CARBÓ "CAN JURIOLA" EN UN  
TERRAT

IMATGES / PAPER /  
FOTOGRAFIA



RETRAT D'UNA NENA

2002









317.030.027

CRISTINA CARBONELL JORDI

IMATGES / PAPER /  
FOTOGRAFIA

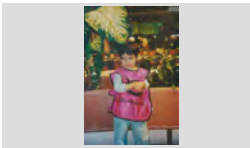

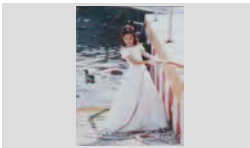
<b>FONS</b>	PERSONALS	
699	DIVERSOS	
028	JOSEP VALLS I ROCA (A) BAMBI	<b>SS</b> 699.028.5000
5000	IMATGES / / /	

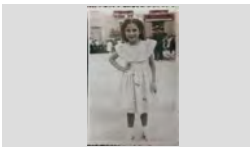
CONTINGUT	ANYS / TIPOL. DOCUM.	ST	FOTO
RETRAT D'UNA NENA DESIREÉ GÓMEZ BARNÉS "CAN TUT"	1973 IMATGES / PAPER / FOTOGRAFIA	<b>317.030.250</b>	
RETRAT D'UNA NENA DESIREÉ GÓMEZ BARNÉS AMB UN GOSSET	1974 IMATGES / PAPER / FOTOGRAFIA	<b>317.030.326</b>	
RETRAT D'UNA NENA FRANCESCA COMAS COLL "CAN COMAS RECADER" EN UN CAMP	1963 IMATGES / PAPER / FOTOGRAFIA	<b>317.029.304</b>	
RETRAT D'UNA NENA GEMMA CARDONA MORALES "CAN CARDONA"	2003 IMATGES / PAPER / FOTOGRAFIA	<b>317.032.093</b>	
RETRAT D'UNA NENA LAIA GILIBERT PASTOR	2000 IMATGES / PAPER / FOTOGRAFIA	<b>317.029.166</b>	
RETRAT D'UNA NENA LAIA GILIBERT PASTOR	2002 IMATGES / PAPER / FOTOGRAFIA	<b>317.029.387</b>	
RETRAT D'UNA NENA LAIA GILIBETS PASTOR AMB EL VESTIT DE LA PRIMERA COMUNIÓ EN UNA ZONA PORTUARIA	2007 IMATGES / PAPER / FOTOGRAFIA	<b>317.031.027</b>	
RETRAT D'UNA NENA LAILA GILIBETS PASTOR A SOTA D'UN NESPRER	2006 IMATGES / PAPER / FOTOGRAFIA	<b>317.030.265</b>	
RETRAT D'UNA NENA LLUÏSA CARBONELL ROCA "CA LA CARMETA DE LA LLET" AL BALL DE PLAÇA	1951 IMATGES / PAPER / FOTOGRAFIA	<b>317.029.394</b>	



## FONS PERSONALS

699 DIVERSOS

028 JOSEP VALLS I ROCA (A) BAMBI

SS 699.028.5000

5000 IMATGES / / /

## CONTINGUT

ANYS / TIPOL. DOCUM.

ST

FOTO

RETRAT D'UNA NENA

2013

317.032.130

MAR PUJADAS TERRADAS "CAN RIBALAIGUA"

IMATGES / PAPER /  
FOTOGRAFIA



RETRAT D'UNA NENA

2006

317.031.057

MAR PUJADAS TERRADES "CAN RIBALAIGUA" AL  
COSTAT DE LA LLAR DE FOC PER NADAL

IMATGES / PAPER /  
FOTOGRAFIA

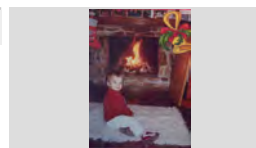

RETRAT D'UNA NENA

2011

317.030.172

MAR PUJADAS TERRADES "CAN RIBALAIGUA"  
DAVANT D'UN RAM DE FLORS

IMATGES / PAPER /  
FOTOGRAFIA



RETRAT D'UNA NENA

2011

317.030.179

MAR PUJADAS TERRADES "CAN RIBALAIGUA"  
DAVANT D'UN RAM DE FLORS

IMATGES / PAPER /  
FOTOGRAFIA



RETRAT D'UNA NENA

2010

317.030.192

MAR PUJADES TERRADES "CAN RIBALAIGUA" AL  
COSTAT D'UN ARBRE DE NADAL

IMATGES / PAPER /  
FOTOGRAFIA

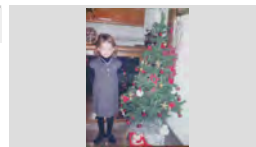

RETRAT D'UNA NENA

2009

317.030.204

MAR PUJADES TERRADES AL COSTAT D'UN ARBRE  
DE NADAL EN UN SALÓ

IMATGES / PAPER /  
FOTOGRAFIA



RETRAT D'UNA NENA

1986

317.032.007

MARIA DEL MAR MAURA PIBERNAT "CAN SIDRO  
FERRER"

IMATGES / PAPER /  
FOTOGRAFIA

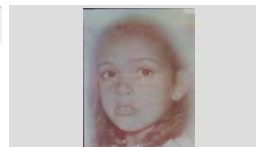

RETRAT D'UNA NENA

1967

317.030.305

MARIBEL PASTOR AGUSTÍ "CAN PASTOR"

IMATGES / PAPER /  
FOTOGRAFIA



RETRAT D'UNA NENA

1958





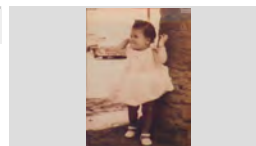

317.031.147

MARILÓ BAEZA BANCELLS AL COSTAT D'UNA  
PALMERA

IMATGES / PAPER /  
FOTOGRAFIA

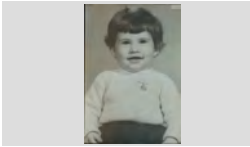
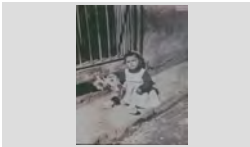
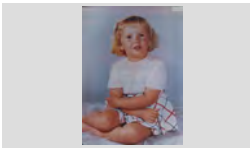

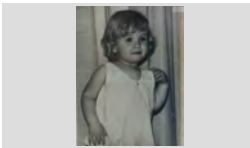
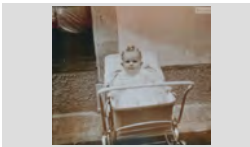
<b>FONS</b>	PERSONALS	
699	DIVERSOS	
028	JOSEP VALLS I ROCA (A) BAMBI	<b>SS</b> 699.028.5000
5000	IMATGES / / /	

CONTINGUT	ANYS / TIPOL. DOCUM.	ST	FOTO
RETRAT D'UNA NENA MARIONA CARBONELL MAS	1994 IMATGES / PAPER / FOTOGRAFIA	<b>317.030.010</b>	
RETRAT D'UNA NENA MARIONA CARBONELL MAS DORMINT EN EL COTXET	1993 IMATGES / PAPER / FOTOGRAFIA	<b>317.030.146</b>	
RETRAT D'UNA NENA MARTA TERRADES ALSINA	1967 IMATGES / PAPER / FOTOGRAFIA	<b>317.029.336</b>	
RETRAT D'UNA NENA MEI PUIGVERT FÁBREGAS "CAN DAGA"	1960 IMATGES / PAPER / FOTOGRAFIA	<b>317.028.290</b>	
RETRAT D'UNA NENA MIMI RUSCALLEDA TRESSERRAS "CAN DRAGÓ"	1971 IMATGES / PAPER / FOTOGRAFIA	<b>317.028.250</b>	
RETRAT D'UNA NENA MIMI RUSCALLEDA TRESSERRAS DE CAL DRAGÓ	1970 IMATGES / PAPER / FOTOGRAFIA	<b>317.028.333</b>	
RETRAT D'UNA NENA MIMI RUSCALLEDA TRESSERRAS DE CAL GRAGÓ	1968 IMATGES / PAPER / FOTOGRAFIA	<b>317.028.236</b>	
RETRAT D'UNA NENA MIREIA RUSCALLEDA AUSTRICH "CAL DRAGÓ" EN UN COTXET	1962 IMATGES / PAPER / FOTOGRAFIA	<b>317.029.385</b>	
RETRAT D'UNA NENA ROSA MARIA MARTÍNEZ MARQUÉS ASSEGUDA EN UNA VORERA D'UN CARRER	1966 IMATGES / PAPER / FOTOGRAFIA	<b>317.031.115</b>	





<b>FONS</b>	PERSONALS	
699	DIVERSOS	
028	JOSEP VALLS I ROCA (A) BAMBI	<b>SS</b> 699.028.5000
5000	IMATGES / / /	

CONTINGUT	ANYS / TIPOL. DOCUM.	ST	FOTO
RETRAT D'UNA NENA ROSER MAS LLIBRE "CAN CADERNERA"	1961 IMATGES / PAPER / FOTOGRAFIA	<b>317.031.133</b>	
RETRAT D'UNA NENA I UN AVI MEI PUIGVERT FÁBREGAS I FRANCESC FÁBREGAS "CAN DAGA"	1962 IMATGES / PAPER / FOTOGRAFIA	<b>317.028.341</b>	
RETRAT D'UNA NENA I UNA DONA D'ESQUERRA A DRETA: DESSIRÉ GÓMEZ BARNÉS I N.C. A LES ESCLES DEL BARRI DELS PESCADORS	1975 IMATGES / PAPER / FOTOGRAFIA	<b>317.032.094</b>	
RETRAT D'UNA NENE MAR PUJADAS TERRADAS "CAN RIBALAIGUA" VESTIDA AMB ROBA TÍPICA DEL NADAL	2007 IMATGES / PAPER / FOTOGRAFIA	<b>317.031.261</b>	
RETRAT D'UNA NOIA ANABEL ESQUIN AGUSTÍ "CAN BOLET"	1978 IMATGES / PAPER / FOTOGRAFIA	<b>317.028.350</b>	
RETRAT D'UNA NOIA ANNA PASTOR AGUSTÍ DE CAN PASTOR	1988 IMATGES / PAPER / FOTOGRAFIA	<b>317.028.242</b>	
RETRAT D'UNA NOIA CARME BANCELLS CONGS "CA LA CONGS"	1944 IMATGES / PAPER / FOTOGRAFIA	<b>317.031.166</b>	
RETRAT D'UNA NOIA CARME JORDI REGUANT ESCRIBINT EN UNA CARTOLINA	1990 CA IMATGES / PAPER / FOTOGRAFIA	<b>317.029.365</b>	
RETRAT D'UNA NOIA CRISTINA AGUSTÍ CARBÓ "CAN JURIOLA" AMB MANTELLINA	1960 IMATGES / PAPER / FOTOGRAFIA	<b>317.031.127</b>	

<b>FONS</b>	PERSONALS
699	DIVERSOS
028	JOSEP VALLS I ROCA (A) BAMBI <span style="float: right;"><b>SS</b> 699.028.5000</span>
5000	IMATGES / / /

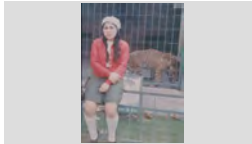
CONTINGUT	ANYS / TIPOL. DOCUM.	ST	FOTO
RETRAT D'UNA NOIA DOLORS PLANET CODINA "CAL ULL DE BOU" "ENTAULADA	1971 IMATGES / PAPER / FOTOGRAFIA	<b>317.029.192</b>	
RETRAT D'UNA NOIA ISABEL SANJUAN HERNÁNDEZ ASSEGUDA A LA FINESTRA DEL BAR JIMMY'S	1966 IMATGES / PAPER / FOTOGRAFIA	<b>317.028.392</b>	
RETRAT D'UNA NOIA LOLA CONGS PLANAS "CA LA CONGS"	1912 IMATGES / PAPER / FOTOGRAFIA	<b>317.028.303</b>	
RETRAT D'UNA NOIA MARIA ADRADOS DE JUAN ASSEGUDA A LA PLATJA	1962 IMATGES / PAPER / FOTOGRAFIA	<b>317.028.386</b>	
RETRAT D'UNA NOIA MARIA ANDREU VIDAL "CA LES CALAFATES" AL COSTAT D'UNA ESCALA	1928 IMATGES / PAPER / FOTOGRAFIA	<b>317.030.310</b>	
RETRAT D'UNA NOIA MARIA RAMÓN CASTANY "CAN TUT"	1930 IMATGES / PAPER / FOTOGRAFIA	<b>317.031.201</b>	
RETRAT D'UNA NOIA PILAR ARRIBAS RODRÍGUEZ	1953 IMATGES / PAPER / FOTOGRAFIA	<b>317.029.145</b>	
RETRAT D'UNA NOIA REMEI PUIGVERT FÁBREGAS "CAN DAGA"	1977 IMATGES / PAPER / FOTOGRAFIA	<b>317.028.353</b>	
RETRAT D'UNA NOIA ROSARIO GIMÉNEZ "LA CHARITO"	1973 IMATGES / PAPER / FOTOGRAFIA	<b>317.028.396</b>	

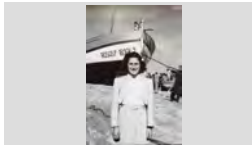
<b>FONS</b>	PERSONALS	
699	DIVERSOS	
028	JOSEP VALLS I ROCA (A) BAMBI	<b>SS</b> 699.028.5000
5000	IMATGES / / /	

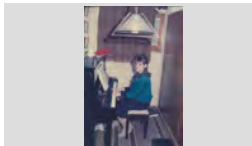
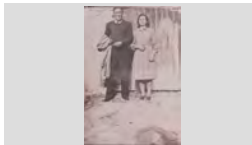
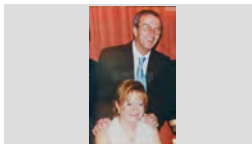
CONTINGUT	ANYS / TIPOL. DOCUM.	ST	FOTO
RETRAT D'UNA NOIA ROSINA PENA HERNÁNDEZ "LA ROSINA"	1967 IMATGES / PAPER / FOTOGRAFIA	<b>317.028.305</b>	
RETRAT D'UNA NOIA ROSINA PENA HERNÁNDEZ "LA ROSINA" DAVANT LA GABIA D'UN LLEOPART AL ZOOLOGIC	1968 IMATGES / PAPER / FOTOGRAFIA	<b>317.028.316</b>	
RETRAT D'UNA NOIA TERESA PLANIOL CLAPÉS	1971 IMATGES / PAPER / FOTOGRAFIA	<b>317.030.342</b>	
RETRAT D'UNA NOIA TERESINA DILLONDER BURGADA "CAL SALERO" DAVANT D'UNA TERANYINA DE PESCA A LA PLATJA	1948 IMATGES / PAPER / FOTOGRAFIA	<b>317.031.382</b>	
RETRAT D'UNA NOIA YOLANDA TELLO TUSET "CAN BATLLE"	1980 IMATGES / PAPER / FOTOGRAFIA	<b>317.032.083</b>	
RETRAT D'UNA NOIA I UNA NENA D'ESQUERRA A DRETA: MIREIA RUSCALLEDA AUSTRICH I ISABEL SANJUAN HERNÁNDEZ A DALT	1967 IMATGES / PAPER / FOTOGRAFIA	<b>317.028.395</b>	
RETRAT D'UNA NOIA TOCANT EL PIANO MARTA TERRADES ALSINA	1986 IMATGES / PAPER / FOTOGRAFIA	<b>317.029.045</b>	
RETRAT D'UNA PARELLA AGUSTÍ RABASSA ROTLLANT "ES TINENT" I ROSITA DOMÉNECH RODÉS "CAL TERO"	1962 IMATGES / PAPER / FOTOGRAFIA	<b>317.028.315</b>	
RETRAT D'UNA PARELLA ALEX PORTAVELLA ANDREU I MARIA DOLORS FONTANALS BAUSILI "DEL ROSAMAR"	2000 IMATGES / PAPER / FOTOGRAFIA	<b>317.029.339</b>	

## FONS PERSONALS

699 DIVERSOS

028 JOSEP VALLS I ROCA (A) BAMBI

SS 699.028.5000

5000 IMATGES / / /

### CONTINGUT

ANYS / TIPOL. DOCUM.

ST

FOTO

RETRAT D'UNA PARELLA

1965

317.032.122

ANGELINA VIÑOLAS ROVIRA I SILVESTRE BARNÉS  
VILA "CAN TUT" AL BARRI DELS PESCADORS

IMATGES / PAPER /  
FOTOGRAFIA

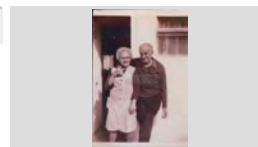

RETRAT D'UNA PARELLA

1972

317.030.361

ANNA COSTA QUINTANA I JOAN DRAPER MONTERO  
"CAN DRAPER". AL DARRERE L'ANITA QUINTANA I

IMATGES / PAPER /  
FOTOGRAFIA



RETRAT D'UNA PARELLA

1965

317.028.251

ANTONI FERRÓN FONT "EN FERRÓN" I MERCE  
RIBAS SOLER "CAN MARIANO" RECOLÇATS EN UNA

IMATGES / PAPER /  
FOTOGRAFIA

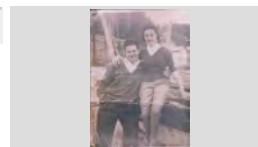

RETRAT D'UNA PARELLA

1996

317.029.277

ANTONIA CENALMOR EXPOSITO I RICARD ABUYÉ  
FONT AMB UN RAM DE FLORS A L'ENTRADA DEL

IMATGES / PAPER /  
FOTOGRAFIA



RETRAT D'UNA PARELLA

1969

317.029.393

ANTONIO FÁBREGAS FRADERA I NURI COLL

IMATGES / PAPER /  
FOTOGRAFIA

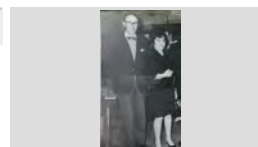

RETRAT D'UNA PARELLA

1962

317.029.399

ANTONIO HERNÁNDEZ LORENTE "CAL JARDINER" I  
LLUÏSA CARBONELL ROCA "CA LA CARMETA DE LA

IMATGES / PAPER /  
FOTOGRAFIA

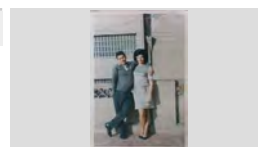

RETRAT D'UNA PARELLA

1950

317.031.012

ANTONIO RODRÍGUEZ MARTÍNEZ I DOLORES  
LÓPEZ PAREJA FUNDADORS I PROPIETARIS DEL

IMATGES / PAPER /  
FOTOGRAFIA

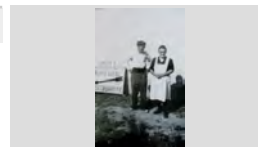

RETRAT D'UNA PARELLA

1970

317.030.042

ASSUMPCIÓ LLIRINÓS ARBÓ "CA LA PAUA" I JORDI  
TARÍN JARA ESTIRATS EN UNA PLAÇA

IMATGES / PAPER /  
FOTOGRAFIA



RETRAT D'UNA PARELLA

1965



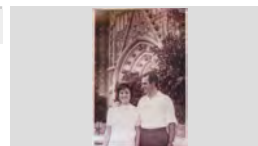

317.032.108

AUREA GRAU SEBASTIÀ I PASCUAL PALAU  
MERCADER "CAN POTAGROSSA" DAVANT D'UNA

IMATGES / PAPER /  
FOTOGRAFIA

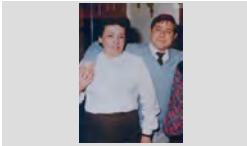

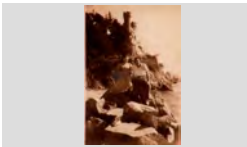
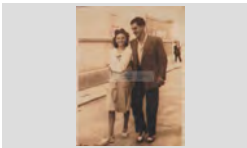
<b>FONS</b>	PERSONALS	
699	DIVERSOS	
028	JOSEP VALLS I ROCA (A) BAMBI	<b>SS</b> 699.028.5000
5000	IMATGES / / /	

CONTINGUT	ANYS / TIPOL. DOCUM.	ST	FOTO
RETRAT D'UNA PARELLA AUREA GRAU SEBASTIÀ I PASCUAL PALAU MERCADER "CAN POTAGROSSA", DARRERE SEU LA	1965 IMATGES / PAPER / FOTOGRAFIA	<b>317.032.114</b>	
RETRAT D'UNA PARELLA AURORA MORALES PEREIRA I FELIPE GUTIERREZ ESCALANTE	1982 IMATGES / PAPER / FOTOGRAFIA	<b>317.030.048</b>	
RETRAT D'UNA PARELLA AURORA RAMOS RUIZ I GERMINAL ROS MARTÍ "CAL ROS"	1988 IMATGES / PAPER / FOTOGRAFIA	<b>317.032.033</b>	
RETRAT D'UNA PARELLA BARTOMEU TERMES ESGLEAS "CAN TERMES" I MARIA ROSA LORENZO ALDRICH ENTAULATS	1968 IMATGES / PAPER / FOTOGRAFIA	<b>317.029.123</b>	
RETRAT D'UNA PARELLA CARLES CARBONELL GONZÁLEZ I CARME JORDI REGUANT ENTAULATS AL RESTAURANT EL TRULL	1996 IMATGES / PAPER / FOTOGRAFIA	<b>317.030.106</b>	
RETRAT D'UNA PARELLA CARME BANCELLS CONGS "CALA CONGS" I PEPE BAEZA URIOS ASSEGUTS EN UNES ROQUES DE SA	1955 IMATGES / PAPER / FOTOGRAFIA	<b>317.031.144</b>	
RETRAT D'UNA PARELLA CARME BANCELLS CONGS "CALA CONGS" I PEPE BAEZA URIOS PASSEJANT PER UN CARRER	1948 IMATGES / PAPER / FOTOGRAFIA	<b>317.030.293</b>	
RETRAT D'UNA PARELLA CARME GRIMAL TORRENT I JULIO POCH OLIVA "CAN POCH"	2000 IMATGES / PAPER / FOTOGRAFIA	<b>317.030.110</b>	
RETRAT D'UNA PARELLA CARME ROCA GIRONÉS "CA LA CARMETA DE LA LLET" I JOAN CARBONELL AYMERICH ENTAULATS	1980 IMATGES / PAPER / FOTOGRAFIA	<b>317.032.064</b>	

<b>FONS</b>	PERSONALS	
699	DIVERSOS	
028	JOSEP VALLS I ROCA (A) BAMBI	<b>SS</b> 699.028.5000
5000	IMATGES / / /	

CONTINGUT	ANYS / TIPOL. DOCUM.	ST	FOTO
RETRAT D'UNA PARELLA CARME ROCA GIRONÉS "LA CARMETA DE LA LLET" I JOAN CARBONELL AYMERICH ENTAULATS	1969 IMATGES / PAPER / FOTOGRAFIA	<b>317.030.025</b>	
RETRAT D'UNA PARELLA CARMEN BURGADA LLOBET I MIQUEL COSTA PLANELLAS ENTAULATS	1972 IMATGES / PAPER / FOTOGRAFIA	<b>317.032.125</b>	
RETRAT D'UNA PARELLA CARMEN TRIAS VIADÉ I PEPITO FORNÉS ALEGRET "CAL ALEGRET" ENTAULATS	1965 IMATGES / PAPER / FOTOGRAFIA	<b>317.029.363</b>	
RETRAT D'UNA PARELLA CARMEN VALLÉS LÓPEZ I JOAQUIM BRUGUERA PONS "CAN BRUGUERA" ENTAULATS	1968 IMATGES / PAPER / FOTOGRAFIA	<b>317.029.012</b>	
RETRAT D'UNA PARELLA CLARA ARCHÉ RODDELL "LA CLARETA" I JOAQUIM COSTA MAS "EN COSTA" ENTAULATS	1973 IMATGES / PAPER / FOTOGRAFIA	<b>317.029.010</b>	
RETRAT D'UNA PARELLA CONCHITA CID BURGOS I JOSEP VALLS ROCA "CAN RIBALAIQUA" ASSEGUTS EN EL MIRADOR DE LA	2009 IMATGES / PAPER / FOTOGRAFIA	<b>317.030.302</b>	
RETRAT D'UNA PARELLA CONCHITA CID BURGOS I JOSEP VALLS ROCA AL MIRADOR DE LA PLAÇA DEL PÍ DE SANTA CRISTINA	2007 IMATGES / PAPER / FOTOGRAFIA	<b>317.030.257</b>	
RETRAT D'UNA PARELLA CONCHITA CID BURGOS I JOSEP VALLS ROCA AL MIRADOR DE LA PLAÇA DEL PÍ DE SANTA CRISTINA	2008 IMATGES / PAPER / FOTOGRAFIA	<b>317.030.259</b>	
RETRAT D'UNA PARELLA CONCHITA FONT PUJOL I JUANITOP ABUYÉ COLOM "CAN CONTE" BALLANT	1961 IMATGES / PAPER / FOTOGRAFIA	<b>317.029.306</b>	



**FONS** PERSONALS

699 DIVERSOS

028 JOSEP VALLS I ROCA (A) BAMBI

**SS** 699.028.5000

5000 IMATGES / / /

**CONTINGUT****ANYS / TIPOL. DOCUM.****ST****FOTO**

RETRAT D'UNA PARELLA

1971

**317.032.060**CONCHITA MASACHS IGLESIAS I JOSEP RUPIÁ  
BORRELL "CAN RUPIÁ" ENTAULATSIMATGES / PAPER /  
FOTOGRAFIA

RETRAT D'UNA PARELLA

1970

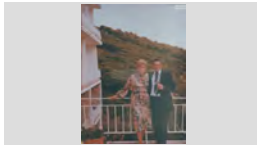
**317.029.133**CONCHITA TRESSERRAS FONT I PEPITO  
RUSCALLEDA BATLLE "CAL DRAGÓ" EN UNAIMATGES / PAPER /  
FOTOGRAFIA

RETRAT D'UNA PARELLA

1912

**317.032.024**

CRISTINA SALA REYNÉ I RAMÓN CREUS ALBERTÍ

IMATGES / PAPER /  
FOTOGRAFIA

RETRAT D'UNA PARELLA

1932

**317.032.041**DOLORS COROMINA FORS I DOMÉNECH MONER  
BASSART "CA LA JOANA"IMATGES / PAPER /  
FOTOGRAFIA

RETRAT D'UNA PARELLA

1925

**317.032.047**DOLORS FONTRODONA GROS I JOAN COLL  
MURRAL, MESTRE DE MÚSICAIMATGES / PAPER /  
FOTOGRAFIA

RETRAT D'UNA PARELLA

1971

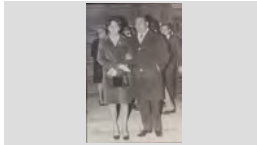
**317.029.033**DOLORS GRABULOSA PUIGVERT I JOAN VALLS  
PLANET "CAL TRIPAIRE" DAVANT LA PORTA DE LAIMATGES / PAPER /  
FOTOGRAFIA

RETRAT D'UNA PARELLA

2004

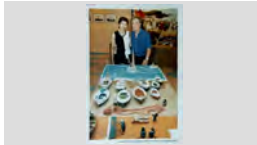
**317.031.328**DOLORS GRIMAL TORRENT I ALBERT MUNTANÉ  
SOLANO DAVANT L'OBRA DE MAQUETISME NAVALIMATGES / PAPER /  
FOTOGRAFIA

RETRAT D'UNA PARELLA

1906

**317.032.042**DOLORS MARTÍ BURCET I JOAN ROS GROS (PARES  
D'EN GERMINAL ROS MARTÍ)IMATGES / PAPER /  
FOTOGRAFIA

RETRAT D'UNA PARELLA

1926

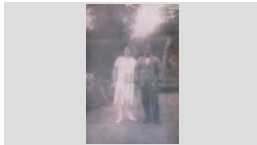
**317.028.284**DOLORS RIBERA AYMERICH "CAL GRILL" I MATEO  
SALA VALLERDÚ "MATEUET XANCA"IMATGES / PAPER /  
FOTOGRAFIA

## FONS PERSONALS

699 DIVERSOS

028 JOSEP VALLS I ROCA (A) BAMBI

SS 699.028.5000

5000 IMATGES / / /

### CONTINGUT

ANYS / TIPOL. DOCUM.

ST

FOTO

RETRAT D'UNA PARELLA

1985

317.032.080

DOLORS TAULÉ ARTAU I JOAN TRIADÓ ROQUET  
"CAN TRIADÓ" EN UN PORT PESQUER

IMATGES / PAPER /  
FOTOGRAFIA

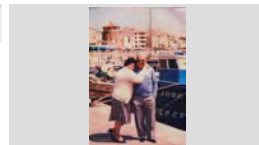

RETRAT D'UNA PARELLA

1942

317.032.035

DOMÉNECH MONER BASSART "CA LA JOANA" I  
DOLORS COROMINA FORS

IMATGES / PAPER /  
FOTOGRAFIA



RETRAT D'UNA PARELLA

1970

317.028.279

EDUVIJIS GALERA FERNÁNDEZ "CAN GALERA" I  
JAUME RUSCALLEDA AUSTRICH "CAL DRAGÓ"

IMATGES / PAPER /  
FOTOGRAFIA



RETRAT D'UNA PARELLA

1953

317.031.034

EL DOCTOR FRANCISCO TERRADES I CARMEN  
BANCELLS ADRUBAU

IMATGES / PAPER /  
FOTOGRAFIA

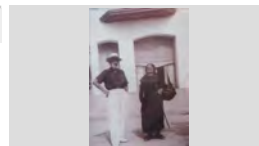

RETRAT D'UNA PARELLA

1945 ca

317.031.393

ELVIRA BASCO I JOSEP PUJOL DAVANT UNA  
ESTATUA DE SANT ISIDRE AL MAS D'EN BUC

IMATGES / PAPER /  
FOTOGRAFIA

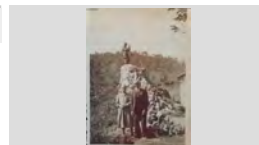

RETRAT D'UNA PARELLA

1960

317.031.306

ELVIRA PLANIOL AUSTRICH "CALS BESSONS" I  
JOSEP BARNÉS RAMÓN "CAN TUT" ASSEGUTS EN

IMATGES / PAPER /  
FOTOGRAFIA

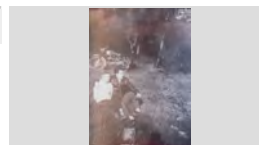

RETRAT D'UNA PARELLA

1999

317.029.180

ELVIRA TALLADA MATEO "CAN TALLADA" I CARLES  
GRAU

IMATGES / PAPER /  
FOTOGRAFIA

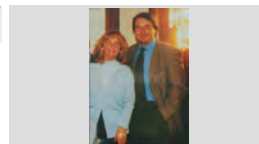

RETRAT D'UNA PARELLA

1985

317.028.273

EMILIA CASTRO I JOAQUIM ENRICH GASCONS  
"CAN MIRANIUS"

IMATGES / PAPER /  
FOTOGRAFIA

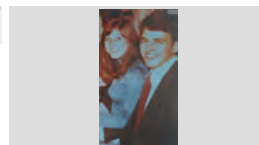

RETRAT D'UNA PARELLA

1995

317.032.005

ESTEVE ALSINA SALA "CAN CINTET" I PAQUITA  
LLINÁS PUIG ENTAULATS

IMATGES / PAPER /  
FOTOGRAFIA



<b>FONS</b>	PERSONALS	
699	DIVERSOS	
028	JOSEP VALLS I ROCA (A) BAMBI	<b>SS</b> 699.028.5000
5000	IMATGES / / /	

CONTINGUT	ANYS / TIPOL. DOCUM.	ST	FOTO
RETRAT D'UNA PARELLA ESTEVE ARTAU BANDRICH I MARIA BARRI MASANEDA	1911 CA IMATGES / PAPER / FOTOGRAFIA	<b>317.032.038</b>	
RETRAT D'UNA PARELLA ESTEVE RIERA GIRALT "CAL GABACH" I MONTSERRAT TAULINA TUSET	1955 IMATGES / PAPER / FOTOGRAFIA	<b>317.029.344</b>	
RETRAT D'UNA PARELLA EUGENIA HERNÁNDEZ LORENTE "CAL JARDINER" I JOAN BERTRÁN GELABERT "CAN PACO BARBER"	2000 IMATGES / PAPER / FOTOGRAFIA	<b>317.029.370</b>	
RETRAT D'UNA PARELLA EUGENIA HERNÁNDEZ LORENTE "CAL JARDINER" I JOAN DRAPER MONTERO "CAN DRAPER" AL	1960 IMATGES / PAPER / FOTOGRAFIA	<b>317.029.172</b>	
RETRAT D'UNA PARELLA FELI MARTÍNEZ I JOSEP MARIA SALA GASCONS "CAN GASCONS"	2000 IMATGES / PAPER / FOTOGRAFIA	<b>317.030.107</b>	
RETRAT D'UNA PARELLA FELICIÀ SERRA MONT I MARIA TERESA TURULL SANS ASSEGUTS EN UN MURET	1961 IMATGES / PAPER / FOTOGRAFIA	<b>317.031.231</b>	
RETRAT D'UNA PARELLA FELIP DOMÉNECH SALA "CAN TITUS" I CATERINA VIADER DALMAU ENTAULATS	1985 IMATGES / PAPER / FOTOGRAFIA	<b>317.032.084</b>	
RETRAT D'UNA PARELLA FERMÍ VIDAL CROS I MONTSE SOLER AYATS "CAN COQUI"	2000 IMATGES / PAPER / FOTOGRAFIA	<b>317.030.108</b>	
RETRAT D'UNA PARELLA FILOMENA SCHILLING ARTAU I EMILIO SERRA BAS "CAN MILIO BATÓ"	1965 IMATGES / PAPER / FOTOGRAFIA	<b>317.030.069</b>	

<b>FONS</b>	PERSONALS	
699	DIVERSOS	
028	JOSEP VALLS I ROCA (A) BAMBI	<b>SS</b> 699.028.5000
5000	IMATGES / / /	

CONTINGUT	ANYS / TIPOL. DOCUM.	ST	FOTO
RETRAT D'UNA PARELLA FRANCESC ROSELL "CAN PERE NUNCI" I PEPITA MATEU ESTUDIS	1920 IMATGES / PAPER / FOTOGRAFIA	<b>317.029.356</b>	
RETRAT D'UNA PARELLA FRANCESC SOLER BLAY "EN BLAY" I CRISTINA RUSCALLEDA BATLLE "CAL DRAGÓ" A LA PLATJA	1987 IMATGES / PAPER / FOTOGRAFIA	<b>317.029.063</b>	
RETRAT D'UNA PARELLA FRANCESCA COMAS COLL I DARWIN AUSTRICH MARTELL "CAN ROVIRA"	2000 IMATGES / PAPER / FOTOGRAFIA	<b>317.029.343</b>	
RETRAT D'UNA PARELLA GEMMA ALIER GÓMEZ I JOAN AGUSTÍ OLIVER "JOAN BOLET"	1964 IMATGES / PAPER / FOTOGRAFIA	<b>317.029.131</b>	
RETRAT D'UNA PARELLA GERARD RUSCALLEDA VIDAL I SOFIA DOMÉNECH BALAGUER "CAL ESTELAT" ASSEGUTS AL CARRER	1910 ca IMATGES / PAPER / FOTOGRAFIA	<b>317.030.122</b>	
RETRAT D'UNA PARELLA GLORIA LLOVERAS COMAS "CAN LLOVERAS" I SALVADOR PUJÓS TRESSERRAS "CAN PUJÓS"	1961 IMATGES / PAPER / FOTOGRAFIA	<b>317.028.252</b>	
RETRAT D'UNA PARELLA ISABEL MOLINA MONTERO I MANOLO GAITAN GIL "CAN GAITAN" ENTAULATS	1990 IMATGES / PAPER / FOTOGRAFIA	<b>317.032.008</b>	
RETRAT D'UNA PARELLA ISABEL NICOLAU BOSCH I FERNANDO TERRADES GINESTA "EN NANDO"	1990 IMATGES / PAPER / FOTOGRAFIA	<b>317.031.070</b>	
RETRAT D'UNA PARELLA JANET FONSECA RIBAS I JOSEP VALLS ROCA EN UNA BOTIGA	2008 IMATGES / PAPER / FOTOGRAFIA	<b>317.030.298</b>	

<b>FONS</b>	PERSONALS
699	DIVERSOS
028	JOSEP VALLS I ROCA (A) BAMBI <span style="float: right;">SS 699.028.5000</span>
5000	IMATGES / / /

CONTINGUT	ANYS / TIPOL. DOCUM.	ST	FOTO
RETRAT D'UNA PARELLA JAUME AUSTRICH FARNÉS "CAL GORGE BLANC" I MARIA ADRADOS DE JUAN ENTAULATS AL BAR	1993 IMATGES / PAPER / FOTOGRAFIA	<b>317.028.364</b>	
RETRAT D'UNA PARELLA JAUME DOMÉNECH MASSÓ I ANGELA VILA VIÑALS "CAL CUBANO" AL JARDÍ D'UNA CASA DE	1975 IMATGES / PAPER / FOTOGRAFIA	<b>317.032.107</b>	
RETRAT D'UNA PARELLA JAUME RIBERA AYMERICH "CAL GRILL" I NARCISA CARDONA GRUART NAVEGANT EN UNA BARCA	1950 IMATGES / PAPER / FOTOGRAFIA	<b>317.031.386</b>	
RETRAT D'UNA PARELLA JOAN ADROGUÉ PONSA "EN MALLORQUINES" I IRENE FOSTER	1974 IMATGES / PAPER / FOTOGRAFIA	<b>317.028.241</b>	
RETRAT D'UNA PARELLA JOAN AGUSTÍ BAELL "CAN JURIOLA" I LOLA CARBÓ GIRALT	1940 IMATGES / PAPER / FOTOGRAFIA	<b>317.031.113</b>	
RETRAT D'UNA PARELLA JOAN AGUSTÍ MACIÀ "CAN BOLET" I CATALINA OLIVÉ BOTA ENTAULATS	1970 IMATGES / PAPER / FOTOGRAFIA	<b>317.030.264</b>	
RETRAT D'UNA PARELLA JOAN AUSTRICH TORROELLA I VICENTA LLIRINÓS GISPERT ASSEGUTS EN UN PEDRÍS	1930 IMATGES / PAPER / FOTOGRAFIA	<b>317.030.375</b>	
RETRAT D'UNA PARELLA JOAN BAPTISTA BERNAT SARRÓ "CAN BERNAT" I CRISTINA MONTERO FULLA "CAN MONTERO" EN UN	1950 IMATGES / PAPER / FOTOGRAFIA	<b>317.030.152</b>	
RETRAT D'UNA PARELLA JOAN DRAPER MONTERO "CAN DRAPER" I ANNA COSTA QUINTANA ENTAULATS	1969 IMATGES / PAPER / FOTOGRAFIA	<b>317.029.174</b>	

**FONS PERSONALS**

699 DIVERSOS

028 JOSEP VALLS I ROCA (A) BAMBI

SS 699.028.5000

5000 IMATGES / / /

**CONTINGUT****ANYS / TIPOL. DOCUM.****ST****FOTO**

RETRAT D'UNA PARELLA

1948

**317.031.377**JOAN MARLÉS VILARRODONA "CAN MARLÉS" I  
MARIA BOTET MASÓ A LA PLATJA DE LLORETIMATGES / PAPER /  
FOTOGRAFIA

RETRAT D'UNA PARELLA

1950

**317.029.146**JOAN PALAUDELMAS MASVIDAL, IRENE PRAGER  
SCHNEIDER I AL DARRERE JOSEP LLINÁS SALAIMATGES / PAPER /  
FOTOGRAFIA

RETRAT D'UNA PARELLA

1965

**317.029.242**JOAN REGUANT MONTAÑA "CAN JOAN DELS  
AUTOS" I LOLA MARTÍ SIVILLAIMATGES / PAPER /  
FOTOGRAFIA

RETRAT D'UNA PARELLA

1966

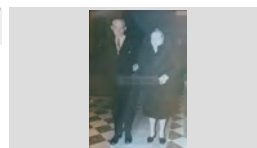
**317.029.231**JOAN REGUANT MONTAÑA "CAN JOAN DELS  
AUTOS" I LOLA MARTÍ SIVILLA A LA ENTRADA D'UNAIMATGES / PAPER /  
FOTOGRAFIA

RETRAT D'UNA PARELLA

1934

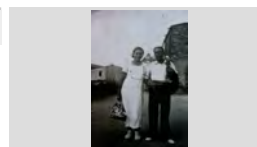
**317.031.018**JOANA LLOVERAS CASANOVAS I TOFOL OBIOLS  
GUINART "CAN TOFUL GANGA" AL CARRER DELIMATGES / PAPER /  
FOTOGRAFIA

RETRAT D'UNA PARELLA

1905

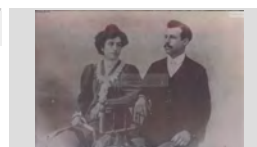
**317.032.048**JOANA MONER JUANALS I JOAQUIM BASSART  
GISPERT (PARES DEL COMPOSITOR DOMÉNECHIMATGES / PAPER /  
FOTOGRAFIA

RETRAT D'UNA PARELLA

1970

**317.029.077**JOAQUIM ABRIL ROIG I LLUÏSA VINDUAL  
RODRÍGUEZ "CAL GRANOT"IMATGES / PAPER /  
FOTOGRAFIA

RETRAT D'UNA PARELLA

2000

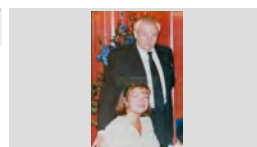
**317.029.340**JOAQUIM PLANIOL CARBONELL "CAN MIQUEL  
FERRER" I MARIA DOLORS RIBERA LÓPEZIMATGES / PAPER /  
FOTOGRAFIA

RETRAT D'UNA PARELLA

2000

**317.030.103**JOAQUIM SUGRAÑES ROSES I JACQUELINE  
CASELLAS SOLERIMATGES / PAPER /  
FOTOGRAFIA

## FONS PERSONALS

699 DIVERSOS

028 JOSEP VALLS I ROCA (A) BAMBI

SS 699.028.5000

5000 IMATGES / / /

### CONTINGUT

ANYS / TIPOL. DOCUM. ST

FOTO

RETRAT D'UNA PARELLA

2008 **317.031.131**

JORDI ESTEVE RIBAS I ROSA ROS LLOPART  
DAVANT LA PORTA DE LA ERMITA DE LES

IMATGES / PAPER /  
FOTOGRAFIA



RETRAT D'UNA PARELLA

1990 **317.032.113**

JOSÉ MARIA LÓPEZ I CONCHITA FERNÁNDEZ  
PALACIOS AMB UN GOS

IMATGES / PAPER /  
FOTOGRAFIA



RETRAT D'UNA PARELLA

1965 **317.030.151**

JOSÉ ORTEGA MORENO I CARME FORNÉS TRIAS  
"CAL ALEGRET" ENTAULATS EN UN XIRINGUITO

IMATGES / PAPER /  
FOTOGRAFIA

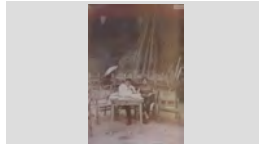

RETRAT D'UNA PARELLA

1994 **317.028.321**

JOSEFA VIANE I JOSEP ROIG RISPAN "CAL TETO"  
ASSEGUTS AL MIRADOR DE SA CALETA

IMATGES / PAPER /  
FOTOGRAFIA



RETRAT D'UNA PARELLA

1971 **317.029.171**

JOSEP AUSTRICH LLIRINÓS "CAN MILOCA" I  
MARISOL ESTEBAN

IMATGES / PAPER /  
FOTOGRAFIA

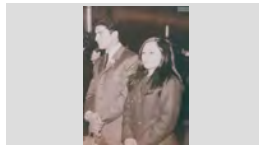

RETRAT D'UNA PARELLA

2000 **317.029.371**

JOSEP GIL DOLTRA "CAN GINESTA" I DIVINA  
YUBERO SIDERA ENTAULATS

IMATGES / PAPER /  
FOTOGRAFIA



RETRAT D'UNA PARELLA

1966 **317.029.161**

JOSEP GIRALT PLA "JOSEP DE LA SENIA" I TERESA  
CAMA SAIS ALA PORTA DE LA ESGLÉSIA

IMATGES / PAPER /  
FOTOGRAFIA

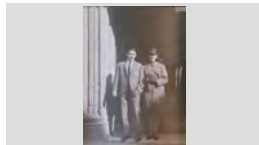

RETRAT D'UNA PARELLA

1971 **317.029.029**

JOSEP LLORENS VALLS "CAN ROMANET" I ANDREA  
PINILLA MARTÍNEZ A L'ENTRADA DE LA ESGLÉSIA

IMATGES / PAPER /  
FOTOGRAFIA



RETRAT D'UNA PARELLA

1950 **317.030.290**

JOSEP REYNÉ REYNÉ "CAN PEPE LIRIO" I DOLORS  
BAEZA URIOS ASSEGUTS AL CAMI DE RONDA DE

IMATGES / PAPER /  
FOTOGRAFIA

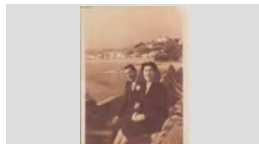

## FONS PERSONALS

699 DIVERSOS

028 JOSEP VALLS I ROCA (A) BAMBI

SS 699.028.5000

5000 IMATGES / / /

## CONTINGUT

ANYS / TIPOL. DOCUM.

ST

FOTO

RETRAT D'UNA PARELLA

2000

317.029.372

JOSEP SAIS REYNÉ "DEL MARE NOSTRUM" I  
ASSUMPCIÓ GIRALT BENEDICO ENTAULATS

IMATGES / PAPER /  
FOTOGRAFIA



RETRAT D'UNA PARELLA

2007

317.030.258

JOSEP VALLS ROCA "CAN RIBALAIQUA" I CONCHITA  
CID BURGOS DAVANT ELS MURALS DE LA

IMATGES / PAPER /  
FOTOGRAFIA



RETRAT D'UNA PARELLA

2003

317.032.019

JOSEP VALLS ROCA "CAN RIBALAIQUA" I  
MONTSERRAT GUINOVRT CANALS "CAL BASTÉ"

IMATGES / PAPER /  
FOTOGRAFIA



RETRAT D'UNA PARELLA

1950

317.032.012

JOSEP VILA PRATS I CONCHITA CLAUSELL GALÍ

IMATGES / PAPER /  
FOTOGRAFIA



RETRAT D'UNA PARELLA

1950

317.031.146

JUANITO ABUYÉ COLOM "CAN CONTE" I  
CONCEPCIÓ FONT PUJOL A LA PORTA DE LA

IMATGES / PAPER /  
FOTOGRAFIA

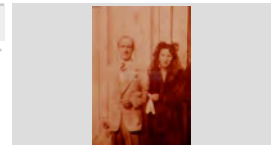

RETRAT D'UNA PARELLA

1955

317.029.298

JUANITO ABUYÉ COLOM "CAN CONTE" I CONCHITA  
FONT PUJOL A L'ENTRADA DE LA ESGLÉSIA

IMATGES / PAPER /  
FOTOGRAFIA

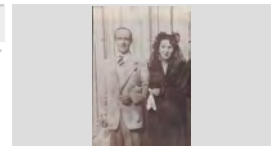

RETRAT D'UNA PARELLA

1973

317.029.008

JUTTA KOLBE I VICENTE PARDO SISTERE "EN  
PARDO"

IMATGES / PAPER /  
FOTOGRAFIA

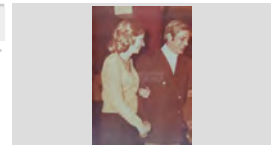

RETRAT D'UNA PARELLA

1968

317.031.390

LIDIA GRAU SEBASTIÁ I FRANCISCO ALARCÓN  
VEGA "CAL ALARCÓN" EN UN TERRAT

IMATGES / PAPER /  
FOTOGRAFIA

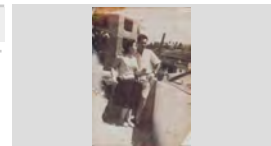

RETRAT D'UNA PARELLA

1970

317.028.258

LLIBERTARI REIXACH CARÓS "CAN DAURET" I TRINI  
LIEBANA MUÑOZ EN UNA TERRASSA

IMATGES / PAPER /  
FOTOGRAFIA

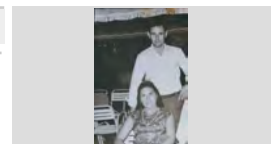



<b>FONS</b>	PERSONALS	
699	DIVERSOS	
028	JOSEP VALLS I ROCA (A) BAMBI	SS 699.028.5000
5000	IMATGES / / /	

CONTINGUT	ANYS / TIPOL. DOCUM.	ST	FOTO
RETRAT D'UNA PARELLA LLUÍS RAMÓN FRANCO "CA L'AGUSTINA" I CONCHITA PORTÉS CAMPS	1975 IMATGES / PAPER / FOTOGRAFIA	317.031.130	
RETRAT D'UNA PARELLA LLUÍS TALLADA MASCARÓS "CAN TALLADA" I CARMEN BERNAT SABATER ASSEGUTS AL	1965 IMATGES / PAPER / FOTOGRAFIA	317.029.395	
RETRAT D'UNA PARELLA LLUÏSA VINDUAL RODRÍGUEZ "CAL GRANOT" I JOAN CASTELLS VILANA "MANZANEQUE" A LA ROCA D'EN	1968 IMATGES / PAPER / FOTOGRAFIA	317.029.167	
RETRAT D'UNA PARELLA LLUÏSA VINDUAL RODRÍGUEZ "CAL GRANOT" I JOAQUIM ABRIL ROIG asseguts en un sofà	1975 IMATGES / PAPER / FOTOGRAFIA	317.029.182	
RETRAT D'UNA PARELLA LOLA CONGS PLANAS I SALVADOR BANCELLS PUIG "CAN BANCELLS"	1920 IMATGES / PAPER / FOTOGRAFIA	317.031.165	
RETRAT D'UNA PARELLA LOLA GELABERT ROS I JOAN PORTÉS SABATER "CAN SIMEÓN" JOAN PORTÉS I SEÑORA	1997 IMATGES / PAPER / FOTOGRAFIA	317.031.265	
RETRAT D'UNA PARELLA LOLITA GRIMAL TORRENT I ALBERT MUNTANÉ SOLANO "CAN SCHILLING" AMB DOS BARQUES DE	2006 IMATGES / PAPER / FOTOGRAFIA	317.031.002	
RETRAT D'UNA PARELLA LOLITA RIERA TAULINA I JUANITO REYNÉ MARTÍNEZ "CAN REYNÉ"	1955 IMATGES / PAPER / FOTOGRAFIA	317.029.286	
RETRAT D'UNA PARELLA LOREN BARRIGÓN I ANDREU DE LA TORRE GARCÍA "CAL PIYAYO" DAVANT LA PORTA DE LA ESGLÉSIA	1971 IMATGES / PAPER / FOTOGRAFIA	317.029.032	

**FONS** PERSONALS

699 DIVERSOS

028 JOSEP VALLS I ROCA (A) BAMBI

**SS** 699.028.5000

5000 IMATGES / / /

**CONTINGUT****ANYS / TIPOL. DOCUM.****ST****FOTO**

RETRAT D'UNA PARELLA

1955

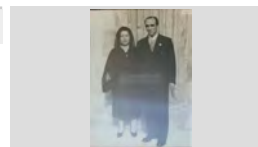
**317.029.285**LORETO COMAS SABADIA "CAL ONCLET" I JOAN  
COMAS FLORIT "CAN COMAS RECADER" AIMATGES / PAPER /  
FOTOGRAFIA

RETRAT D'UNA PARELLA

1955

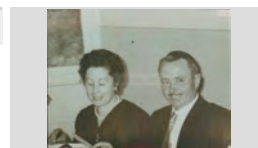
**317.029.357**LORETO COMAS SABADIA I NARCÍS TAULINA TUSET  
"CAL ONCLET" ENTAULATSIMATGES / PAPER /  
FOTOGRAFIA

RETRAT D'UNA PARELLA

1970

**317.031.114**LUÍS MÉNDEZ GIL (ENTRENADOR CLUB FUTBOL  
LLORET) I SRA. ENTAULATSIMATGES / PAPER /  
FOTOGRAFIA

RETRAT D'UNA PARELLA

1970

**317.032.087**LUISA MÉNDEZ GALLARDO I FORTUNAT ROCA  
SANTONÉ "CAN NAT" ENTAULATSIMATGES / PAPER /  
FOTOGRAFIA

RETRAT D'UNA PARELLA

1945

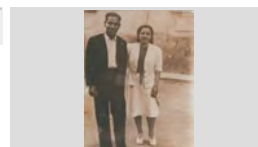
**317.029.041**MANEL VALLS LLIRINÓS I RAMONA CARRERAS  
PONSIMATGES / PAPER /  
FOTOGRAFIA

RETRAT D'UNA PARELLA

1970

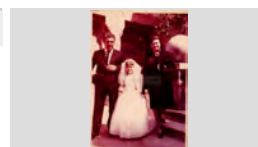
**317.031.158**MARIA AGUSTÍ BOIX "CAN JURIOLA" I VICENS  
ESCRIG IBAÑEZ ENTAULATSIMATGES / PAPER /  
FOTOGRAFIA

RETRAT D'UNA PARELLA

1971

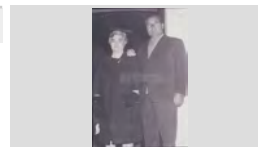
**317.028.298**MARIA ALÚM XARBAU "CAN PACO ALÚM" I  
ROSENDO SAURA CARCAÑOIMATGES / PAPER /  
FOTOGRAFIA

RETRAT D'UNA PARELLA

1958

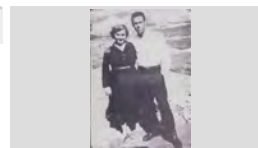
**317.029.157**MARIA ALÚM XARBAU I JOAQUIM SALICRÚ ALÚM  
"CAN PAU ALÚM"IMATGES / PAPER /  
FOTOGRAFIA

RETRAT D'UNA PARELLA

1970

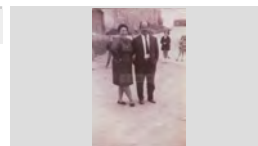
**317.028.244**MARIA ANGELS LLIBRE GEYS I BALDIRI MESEGUÉ  
DE CAN SASERASIMATGES / PAPER /  
FOTOGRAFIA

<b>FONS</b>	PERSONALS
699	DIVERSOS
028	JOSEP VALLS I ROCA (A) BAMBI <span style="float: right;"><b>SS</b> 699.028.5000</span>
5000	IMATGES / / /

CONTINGUT	ANYS / TIPOL. DOCUM.	ST	FOTO
RETRAT D'UNA PARELLA MARIA AUSTRICH BATLLE I SALVADOR GILI SAGUÉ "CAN MILOCA" A LA ESGLÉSIA	1971 IMATGES / PAPER / FOTOGRAFIA	<b>317.029.147</b>	
RETRAT D'UNA PARELLA MARIA BASSART GISPERT I JOSEP MORÉ CROSAS	1905 CA IMATGES / PAPER / FOTOGRAFIA	<b>317.032.020</b>	
RETRAT D'UNA PARELLA MARIA DEL MAR MAURA PIBERNAT "CAN SIDRO FERRER" I JOAN SERRA AGUSTÍ	2003 IMATGES / PAPER / FOTOGRAFIA	<b>317.032.009</b>	
RETRAT D'UNA PARELLA MARIA FONTRODONA XIFRA I SALVADOR SCHILLING CARO "CAN SCHILLING"	1970 ca IMATGES / PAPER / FOTOGRAFIA	<b>317.029.151</b>	
RETRAT D'UNA PARELLA MARIA FULLÁ MUNDET I MELCIÓ MONTERO VERT "CAN MONTERO" ENTAULATS MENJANT	1970 IMATGES / PAPER / FOTOGRAFIA	<b>317.030.360</b>	
RETRAT D'UNA PARELLA MARIA JORDI LLINÁS "CAN DERI" I SALVADOR HEREDIA CALDERÓN AL COSTAT D'UNA TANCA DE	1966 IMATGES / PAPER / FOTOGRAFIA	<b>317.031.370</b>	
RETRAT D'UNA PARELLA MARIA LLIBRE I BALDIRI MASSEGUE "CAN SASERAS"	1990 IMATGES / PAPER / FOTOGRAFIA	<b>317.032.086</b>	
RETRAT D'UNA PARELLA MARIA MERCE RIERA ENCRICH I JOAN PUJOLÁ CAMPS "CAN MARSAL"	1993 IMATGES / PAPER / FOTOGRAFIA	<b>317.028.384</b>	
RETRAT D'UNA PARELLA MARIA MIR BANCELLS I SALVADOR PUIGVERT CATALÀ "CAN SOQUES"	1975 IMATGES / PAPER / FOTOGRAFIA	<b>317.032.101</b>	

<b>FONS</b>	PERSONALS	
699	DIVERSOS	
028	JOSEP VALLS I ROCA (A) BAMBI	<b>SS</b> 699.028.5000
5000	IMATGES / / /	

CONTINGUT	ANYS / TIPOL. DOCUM.	ST	FOTO
RETRAT D'UNA PARELLA MARIA MIR BANCELLS I SALVADOR PUIGVERT CATALÀ "CAN SOQUES" APOYATS EN UNA BARANA	1990 CA IMATGES / PAPER / FOTOGRAFIA	<b>317.032.088</b>	
RETRAT D'UNA PARELLA MARIA OLLER CLAPÉS I JOAN BURGADA ROCA "DE CABANYES"	1989 IMATGES / PAPER / FOTOGRAFIA	<b>317.028.253</b>	
RETRAT D'UNA PARELLA MARIA RIBAS VICENS "CAN COMAS RECADER" I JOAN COMAS FLORIT "CAN COMAS RECADER"	1955 IMATGES / PAPER / FOTOGRAFIA	<b>317.029.280</b>	
RETRAT D'UNA PARELLA MARIA RIBAS VICENS "CAN COMAS RECADER" I NARCÍS TAULINA Tuset "CAL ONCLET" A LA PORTA	1955 IMATGES / PAPER / FOTOGRAFIA	<b>317.029.275</b>	
RETRAT D'UNA PARELLA MARIA RIBAS VICENS I JOAN COMAS FLORIT "CAN COMAS RECADER"	1965 IMATGES / PAPER / FOTOGRAFIA	<b>317.029.303</b>	
RETRAT D'UNA PARELLA MARIA ROSA SUBIRÀ FORCADA "CAN PAELLADAS" I JOAN DRAPER MONTERO "CAN DRAPER" EN UN	1969 IMATGES / PAPER / FOTOGRAFIA	<b>317.028.257</b>	
RETRAT D'UNA PARELLA MARIA ROSA TAULINA COMAS "CAL ONCLET" I VICENS FONT MUNTADAS	1975 IMATGES / PAPER / FOTOGRAFIA	<b>317.029.273</b>	
RETRAT D'UNA PARELLA MARIA RUSCALLEDA GALLART I PEPITO RUSCALLEDA BATLLE "CAL DRAGÓ" BALLANT	1982 IMATGES / PAPER / FOTOGRAFIA	<b>317.030.049</b>	
RETRAT D'UNA PARELLA MARIA TERESA CARLES PARÉS "CAN CARLES" I JOSEP CODINA RICOU ENTAULATS	2000 IMATGES / PAPER / FOTOGRAFIA	<b>317.030.112</b>	

## FONS PERSONALS

699 DIVERSOS

028 JOSEP VALLS I ROCA (A) BAMBI

SS 699.028.5000

5000 IMATGES / / /

## CONTINGUT

ANYS / TIPOL. DOCUM.

ST

FOTO

RETRAT D'UNA PARELLA

1989

317.028.287

MARIANO GUILLÉN SALELLAS I CRISTINA SALA  
MARQUÉS "CAN XANCA"

IMATGES / PAPER /  
FOTOGRAFIA



RETRAT D'UNA PARELLA

2003

317.029.400

MARINA DOMÉNECH PUIG "CAN RAC" I FIDEL  
ALCALDE ALCALDE ENTAULATS

IMATGES / PAPER /  
FOTOGRAFIA



RETRAT D'UNA PARELLA

1955

317.029.346

MARTA BARNÉS GARCÍA I JOAN COMAS RIBAS  
"CAN COMAS RECADER"

IMATGES / PAPER /  
FOTOGRAFIA

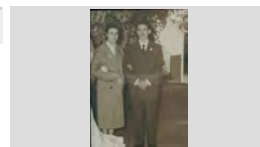

RETRAT D'UNA PARELLA

1985

317.028.356

MATILDE CAMPS BRUGUÉ I JOSEP CARBONELL  
BANCELLS "CAN BANA"

IMATGES / PAPER /  
FOTOGRAFIA



RETRAT D'UNA PARELLA

1970

317.030.233

MATILDE CAMPS BRUGUÉ I JOSEP CARBONELL  
BANCELLS "CAN BANA" ASSEGUTS EN UN PEDRÍS

IMATGES / PAPER /  
FOTOGRAFIA



RETRAT D'UNA PARELLA

1936

317.029.120

MELCHOR MONTERO VERT I MARIA GALÍ VILASECA

IMATGES / PAPER /  
FOTOGRAFIA

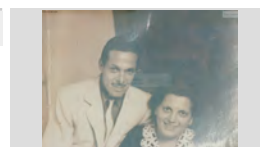

RETRAT D'UNA PARELLA

1966

317.032.149

MIQUEL COSTA PLANELLAS I KATI MORELL COLOM  
ENTAUULATS EN UNA FESTA

IMATGES / PAPER /  
FOTOGRAFIA

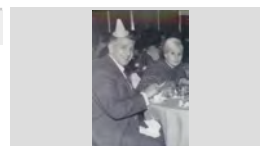

RETRAT D'UNA PARELLA

2000

317.029.368

MIQUEL JUANOLA SUÑÉ "CAN JUANOLA" I  
MONTSERRAT SAGARÓ PLANIOL ENTAULATS

IMATGES / PAPER /  
FOTOGRAFIA



RETRAT D'UNA PARELLA

1960

317.032.185

MIQUEL PIBERNAT BATALLÉ I CARMEN FERRER  
CAUPENA "CAN SIDRU FERRER" ENTAULATS

IMATGES / PAPER /  
FOTOGRAFIA

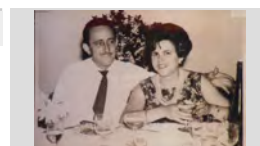

**FONS** PERSONALS

699 DIVERSOS

028 JOSEP VALLS I ROCA (A) BAMBI

**SS** 699.028.5000

5000 IMATGES / / /

**CONTINGUT**

**ANYS / TIPOL. DOCUM.**

**ST**

**FOTO**

RETRAT D'UNA PARELLA

1951

**317.030.186**

MIQUEL PIBERNAT BATALLÉ I CARMEN FERRER  
CAUPENA "CAN SIDRU FERRER" ENTAULATS

IMATGES / PAPER /  
FOTOGRAFIA



RETRAT D'UNA PARELLA

2000

**317.030.111**

MONTSERRAT CARLES PARÉS I SALVADOR  
PALAUDELMAS CASALS "CAN SARAGOSSA"

IMATGES / PAPER /  
FOTOGRAFIA



RETRAT D'UNA PARELLA

2000

**317.029.364**

MONTSERRAT TORT LLORENS I FLORENTINO  
GONZÁLEZ HERNÁNDEZ "EL ROS" ENTAULATS

IMATGES / PAPER /  
FOTOGRAFIA



RETRAT D'UNA PARELLA

1954

**317.029.234**

N.C. I JAUME CARBÓ FRIGOLA AL JARDÍ DEL HOTEL  
CARABELA

IMATGES / PAPER /  
FOTOGRAFIA

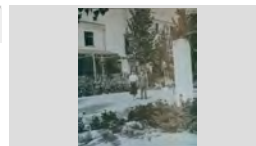

RETRAT D'UNA PARELLA

1955

**317.030.130**

NARCÍS RUSCALLEDA BATLLE "EL NAVARRO" I  
PEPITA BANCELLS DURÁN DARRERE EL

IMATGES / PAPER /  
FOTOGRAFIA



RETRAT D'UNA PARELLA

1964

**317.030.040**

NARCISA FARNÉS LLOBERAS I JOAN AUSTRICH  
"CAL GORGE BLANCH" BRINDANT EN UNA

IMATGES / PAPER /  
FOTOGRAFIA



RETRAT D'UNA PARELLA

1920

**317.030.227**

NARCISA VILANOVA CARRERA I MIQUEL CAMPS  
NOGUÉS EN UN CARRER

IMATGES / PAPER /  
FOTOGRAFIA



RETRAT D'UNA PARELLA

1948

**317.031.375**

PACO PUIG BORRÁS I ROSA MARLÉS BOTET "CAN  
MARLÉS" FENT EL VERMOUT EN UNA TERRASSA

IMATGES / PAPER /  
FOTOGRAFIA



RETRAT D'UNA PARELLA

1960

**317.032.043**

PELEGRÍ SAIS PEIX "CAN PELEGRÍ" I DOLORS  
COLLS PARÉS EN EL PORXO D'ENTRADA D'UNA

IMATGES / PAPER /  
FOTOGRAFIA

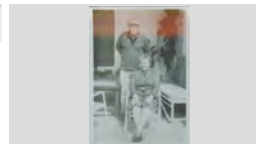

## FONS PERSONALS

699 DIVERSOS

028 JOSEP VALLS I ROCA (A) BAMBI

SS 699.028.5000

5000 IMATGES / / /

### CONTINGUT

ANYS / TIPOL. DOCUM.

ST

FOTO

RETRAT D'UNA PARELLA

1990

317.031.149

PEPE BAEZA URIOS I CARMEN BANCELLS CONGS  
"CALA CONGS" AL MARGE D'UN RIU, DAVANT D'UN

IMATGES / PAPER /  
FOTOGRAFIA



RETRAT D'UNA PARELLA

1982

317.030.047

PEPITA ARBÓ GONZÁLEZ I VICENS MARES CORTES  
"CAN MARES" A LA ENTRADA DE LA ESGLÉSIA

IMATGES / PAPER /  
FOTOGRAFIA

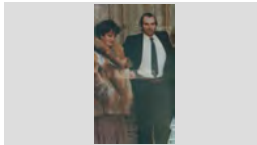

RETRAT D'UNA PARELLA

1928

317.030.039

PEPITO ALBA I ESPERANZA MARTÍ ALÚM "CAL  
ALBA"

IMATGES / PAPER /  
FOTOGRAFIA

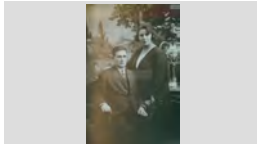

RETRAT D'UNA PARELLA

1977

317.030.346

PERE COLOMER GRABULOSA I ROSA DOMÉNECH  
AL RESTAURANT EL TRULL

IMATGES / PAPER /  
FOTOGRAFIA



RETRAT D'UNA PARELLA

1952

317.029.183

PERE VILA RAYO "CAN LLEVA" I PILAR MACIÀ TIBAU  
"CAN MAROL" AMB UNS BARRETS

IMATGES / PAPER /  
FOTOGRAFIA

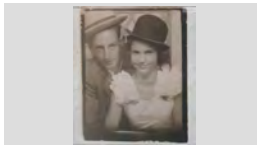

RETRAT D'UNA PARELLA

1969

317.029.389

PITU PLANAS PADROSA "CA LA PADROSA" I  
ANGELINA CARDONA REIXACH

IMATGES / PAPER /  
FOTOGRAFIA

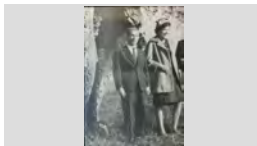

RETRAT D'UNA PARELLA

1909

317.031.224

RAIMUNDA VIDAL VILÀ I FRANCESC ANDREU  
ESGLEAS

IMATGES / PAPER /  
FOTOGRAFIA



RETRAT D'UNA PARELLA

2000

317.030.109

RAMÓN SULÉ SALART I PAQUITA GELABERT METJE  
"CA LA PALANCA"

IMATGES / PAPER /  
FOTOGRAFIA



RETRAT D'UNA PARELLA

1955

317.029.302

ROMÀ BARNÉS VILA "CAN TUT" I DOLORS TIBAU  
ROCA ENTAULATS

IMATGES / PAPER /  
FOTOGRAFIA



**FONS** PERSONALS

699 DIVERSOS

028 JOSEP VALLS I ROCA (A) BAMBI

**SS** 699.028.5000

5000 IMATGES / / /

**CONTINGUT****ANYS / TIPOL. DOCUM.****ST****FOTO**

RETRAT D'UNA PARELLA

2000

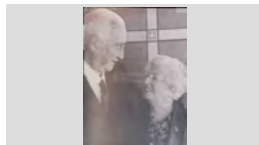
**317.029.330**ROMÁ RIBAS REBOLLO "ROMÁ CARTER" I CARMINA  
ARTAU BASSARTIMATGES / PAPER /  
FOTOGRAFIA

RETRAT D'UNA PARELLA

1997

**317.028.357**ROSA AUSTRICH FARNÉS "CAL GORGE BLANC" I  
PERE PEIX "CAN PEIX"IMATGES / PAPER /  
FOTOGRAFIA

RETRAT D'UNA PARELLA

1965

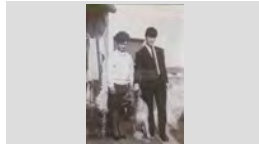
**317.030.306**ROSA MARIA PÍ I JOAN MANEL BLASCO PÍ "CAN PÍ"  
AMB LA GOSSA "SUSI" EN UN TERRATIMATGES / PAPER /  
FOTOGRAFIA

RETRAT D'UNA PARELLA

1962

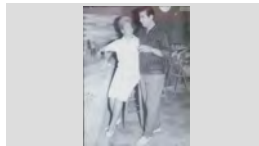
**317.030.303**ROSER BARNÉS RAMÓN "CAN TUT" I SERAFÍN  
GÓMEZ HERNÁNDEZ EN UN BARIMATGES / PAPER /  
FOTOGRAFIA

RETRAT D'UNA PARELLA

1955

**317.029.341**

ROSETA VICENS CLIMENT I JOAN RIBAS PLANIOL

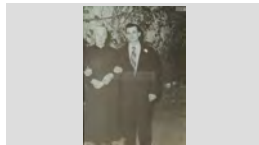
IMATGES / PAPER /  
FOTOGRAFIA

RETRAT D'UNA PARELLA

1965

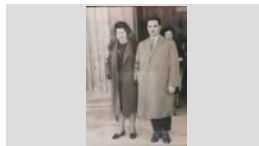
**317.029.328**ROSITA COLLS PLÁ I PEPITO GIRONÉS  
FONTANELLA "PITU JARDINER" A LA PORTA DE LAIMATGES / PAPER /  
FOTOGRAFIA

RETRAT D'UNA PARELLA

1947

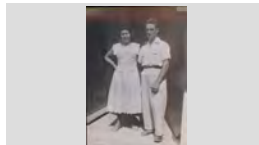
**317.029.322**ROSITA COLLS PLÁ I PEPITO GIRONÉS  
FONTANELLA "PITU JARDINER" AL PORTAL D'UNAIMATGES / PAPER /  
FOTOGRAFIA

RETRAT D'UNA PARELLA

1963

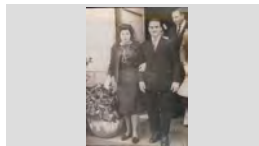
**317.029.311**ROSITA COLLS PLÁ I PEPITO GIRONÉS  
FONTANELLA "PITU JARDINER". DARRERE SEU ENIMATGES / PAPER /  
FOTOGRAFIA

RETRAT D'UNA PARELLA

1945

**317.030.073**ROSITA GALLART RIBOT I JAUME RUSCALLEDA  
BATLLE "CAL DRAGÓ"IMATGES / PAPER /  
FOTOGRAFIA



**FONS** PERSONALS

699 DIVERSOS

028 JOSEP VALLS I ROCA (A) BAMBI

**SS** 699.028.5000

5000 IMATGES / / /

**CONTINGUT****ANYS / TIPOL. DOCUM.****ST****FOTO**

RETRAT D'UNA PARELLA

1982

**317.030.037**SANTI SÁNCHEZ FONT "CAN PEDRITO" I MARI  
OSUNA ENTAULATSIMATGES / PAPER /  
FOTOGRAFIA

RETRAT D'UNA PARELLA

1971

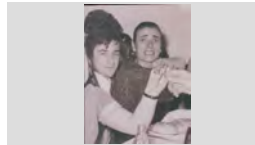
**317.029.179**SATUR GARCÍA DE PABLO I CINTA JOHE SUBIRANA  
ENTAULOTSIMATGES / PAPER /  
FOTOGRAFIA

RETRAT D'UNA PARELLA

1985

**317.030.243**SERAFÍN GÓMEZ HERNÁNDEZ I ROSER BARNÉS  
RAMÓN "CAN TUT"IMATGES / PAPER /  
FOTOGRAFIA

RETRAT D'UNA PARELLA

1968

**317.030.330**SERAFÍN GÓMEZ HERNÁNDEZ I ROSER BARNÉS  
RAMÓN "CAN TUT" ENTAULATSIMATGES / PAPER /  
FOTOGRAFIA

RETRAT D'UNA PARELLA

2008

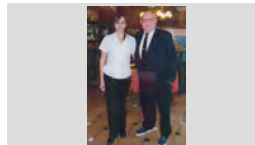
**317.031.273**SILVIA CARRILLO MARTORELL I JOSEP VALLS  
ROCA EN UN RESTAURANTIMATGES / PAPER /  
FOTOGRAFIA

RETRAT D'UNA PARELLA

1950

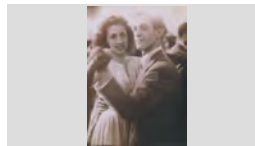
**317.029.071**SOFIA RUSCALLEDA BATLLE I BARTOMEU  
RUSCALLEDA BATLLE "CAL DRAGÓ" BALLANTIMATGES / PAPER /  
FOTOGRAFIA

RETRAT D'UNA PARELLA

1953

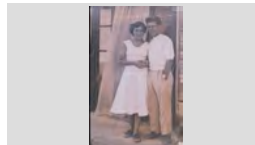
**317.028.378**TERESA FÁBREGAS FONT "CAN DAGA" I FRANCESC  
PUIGVERT BURGADA "CAL MORO"IMATGES / PAPER /  
FOTOGRAFIA

RETRAT D'UNA PARELLA

1970

**317.032.078**TERESA POTAU ROCA I MARTÍ GAVARRÓ BONELL  
"CAN GAVARRÓ" ASSEGUTS EN UNA VORERAIMATGES / PAPER /  
FOTOGRAFIA

RETRAT D'UNA PARELLA

1971

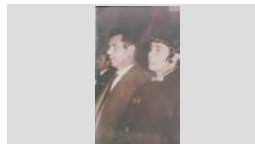
**317.029.158**VENTURA AUSTRICH LLIRINÓS I CARMEN OLIVERAS  
MASFERRER "CAN MILOCA" A LA ESGLÉSIAIMATGES / PAPER /  
FOTOGRAFIA

<b>FONS</b>	PERSONALS
699	DIVERSOS
028	JOSEP VALLS I ROCA (A) BAMBI <span style="float: right;">SS 699.028.5000</span>
5000	IMATGES / / /

CONTINGUT	ANYS / TIPOL. DOCUM.	ST	FOTO
RETRAT D'UNA PARELLA VICENS FORNÉS ALEGRET I CONCHITA MARTÍNEZ ASSEGUTS A LA PLATJA	1967 IMATGES / PAPER / FOTOGRAFIA	<b>317.029.081</b>	
RETRAT D'UNA PARELLA AMB MOTO JAUME PLANIOL COSTA "CAL S BESSONS" I ELVIRA PLANIOL AUSTRICH AMB MOTO	1965 IMATGES / PAPER / FOTOGRAFIA	<b>317.031.277</b>	
RETRAT D'UNA PARELLA AMB UN GOS SALVADOR PUJÓS TRESSERRAS "CAN PUJOS" I MARI RUANO EXPOSITO	1968 IMATGES / PAPER / FOTOGRAFIA	<b>317.028.335</b>	
RETRAT D'UNA PARELLA AMB UN NADÓ MARIBEL PASTOR AGUSTÍ DE CAN PASTOR, TONI DURÁN PASTOR I JORDI OROBITG SOLÉ	1999, IMATGES / PAPER / FOTOGRAFIA	<b>317.028.194</b>	
RETRAT D'UNA PARELLA AMB UNA MOTO VESPA LLUÍS BARNÉS POU DE CAN BALDIRI BARNÉS I CRISTINA BARRALLÓN MOULÍN A LA PLAÇA DE LA	1960 IMATGES / PAPER / FOTOGRAFIA	<b>317.028.230</b>	
RETRAT D'UNA PARELLA EN DUES IMATGES EN UNA MARIA AUSTRICH BATLLE I SALVADOR GILI SAGUÉ "CAN GILI"	1985 IMATGES / PAPER / FOTOGRAFIA	<b>317.028.342</b>	
RETRAT D'UNA PARELLA ENTAULATS AGUSTÍ BARNÉS TABERNER I MARIA PALAU DOMÉNECH "CAN BUIGAS"	1986 IMATGES / PAPER / FOTOGRAFIA	<b>317.028.325</b>	
RETRAT D'UNA PARELLA ENTAULATS AURELIA FUSTÉ DE TESSO I LUÍS COSTA SERVIÀ "CAN GARDELA"	1971 IMATGES / PAPER / FOTOGRAFIA	<b>317.029.013</b>	
RETRAT D'UNA PARELLA ENTAULATS CARMETA TRESSERRAS FONT I NARCÍS PUJÓS FERRER "CAN PUJÓS"	1973 IMATGES / PAPER / FOTOGRAFIA	<b>317.028.365</b>	

**FONS** PERSONALS

699 DIVERSOS

028 JOSEP VALLS I ROCA (A) BAMBI

**SS** 699.028.5000

5000 IMATGES / / /

**CONTINGUT****ANYS / TIPOL. DOCUM.****ST****FOTO**

RETRAT D'UNA PARELLA ENTAULATS

1980

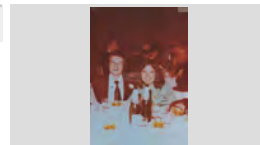
**317.028.268**ESTEVE VISELLACH SUBIRANA I ROSARIO RUANO  
EXPOSITOIMATGES / PAPER /  
FOTOGRAFIA

RETRAT D'UNA PARELLA ENTAULATS

1971

**317.029.018**GLORIA BERNAT GASCONS I LLUÍS FERRO GOMIS  
"CAN FERRO"IMATGES / PAPER /  
FOTOGRAFIA

RETRAT D'UNA PARELLA ENTAULATS

1985

**317.028.320**ISABEL MOLINA MONTERO I MANOLO GAITÁN GIL  
"CAN GAITÁN"IMATGES / PAPER /  
FOTOGRAFIA

RETRAT D'UNA PARELLA ENTAULATS

1982

**317.028.339**JAUME FABREGÓ BOSCH "CAN FABREGÓ" I  
DOLORS GALLO LUÍSIMATGES / PAPER /  
FOTOGRAFIA

RETRAT D'UNA PARELLA ENTAULATS

1989

**317.028.375**JOAN RIBAS PLANIOL "CAN RIBAS" I NELLI RAMÓN I  
NELLY RAMÓN ESCOBARIMATGES / PAPER /  
FOTOGRAFIA

RETRAT D'UNA PARELLA ENTAULATS

1996

**317.028.377**PILAR FONT JULIÀ I PERE AUSTRICH FARNÉS "CAL  
GORGE BLANC"IMATGES / PAPER /  
FOTOGRAFIA

RETRAT D'UNA PARELLA ENTAULATS

1997

**317.028.349**PILAR FONT JULIÀ I PERE AUSTRICH FARNÉS "CAL  
GORGE BLANC"IMATGES / PAPER /  
FOTOGRAFIA

RETRAT D'UNA PARELLA ENTAULATS

1971

**317.029.014**ROSA VALLS CARRERAS I ANTONIO VALLS  
MONTFULLEDAIMATGES / PAPER /  
FOTOGRAFIA

RETRAT D'UNA PARELLA ENTAULATS

1973

**317.028.330**SISCU MARCOS ARAUJO "CAN MARCOS" I  
MONTSERRAT COMAS MORÉIMATGES / PAPER /  
FOTOGRAFIA

## FONS PERSONALS

699 DIVERSOS

028 JOSEP VALLS I ROCA (A) BAMBI

SS 699.028.5000

5000 IMATGES / / /

### CONTINGUT

ANYS / TIPOL. DOCUM.

ST

FOTO

RETRAT D'UNA PARELLA ENTAULATS

1965

317.029.070

XAVIER GALLOSTRA I ANTONIA AGUSTÍ BOIX "CAN JURIOLA"

IMATGES / PAPER /  
FOTOGRAFIA

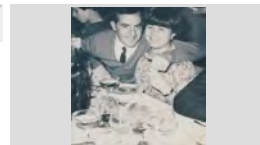

RETRAT DE DONES ENTAULADES

1987

317.029.068

D'ESQUERRA A DRETA: CRISTINA RUSCALLEDA  
BATLLE, CLARA ARCHÉ ROSELL I SOFIA

IMATGES / PAPER /  
FOTOGRAFIA

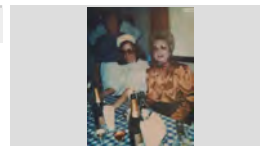

RETRAT DE DOS BESSONS

1966

317.029.080

CARLOS SOLER ARRIBAS I MIQUEL SOLER  
ARRIBAS "CAN PEIXAIA" EN UN COTXET

IMATGES / PAPER /  
FOTOGRAFIA



RETRAT DE DOS GERMANS

1955

317.030.065

BARTOMEU RUSCALLEDA BATLLE I SOFIA  
RUSCALLEDA BATLLE "CAL DRAGÓ" AL COSTAT

IMATGES / PAPER /  
FOTOGRAFIA

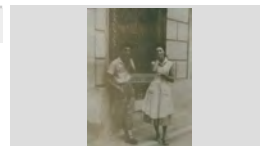

RETRAT DE DOS GERMANS

2008

317.030.268

CARLA OROBITG PASTOR I FERRAN OROBITG  
PASTOR

IMATGES / PAPER /  
FOTOGRAFIA



RETRAT DE DOS GERMANS

1956

317.028.397

D'ESQUERRA A DRETA: JAUME AUSTRICH FARNÉS I  
PERE AUSTRICH FARNÉS "CAL GORGE BLANC"

IMATGES / PAPER /  
FOTOGRAFIA

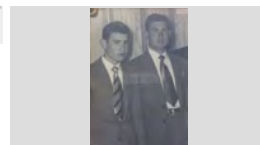

RETRAT DE DOS GERMANS

1952

317.029.090

D'ESQUERRA A DRETA: MIQUEL INGLÉS ESQUEU I  
JOSEP INGLÉS ESQUEU "CAN PELABURROS" AMB

IMATGES / PAPER /  
FOTOGRAFIA

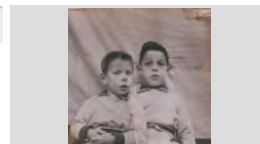

RETRAT DE DOS GERMANS

1973

317.029.250

JAUME CARBÓ SERRA AMB EL SEU GERMÀ PETITS  
RAMÓN CARBÓ SERRA "CAN CARBÓ AL

IMATGES / PAPER /  
FOTOGRAFIA



RETRAT DE DOS GERMANS

1949







317.029.247

LOLITA CARBÓ FRIGOLA I JAUME CARBÓ FRIGOLA  
"CAN CARBÓ" AL COSTAT DE LA ESGLÉSIA

IMATGES / PAPER /  
FOTOGRAFIA

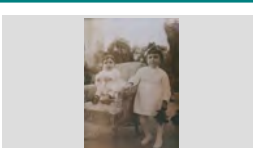
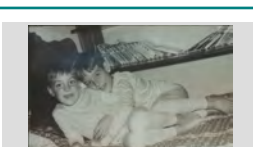

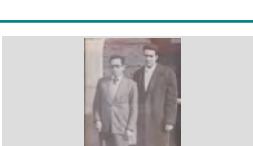
<b>FONS</b>	PERSONALS	
699	DIVERSOS	
028	JOSEP VALLS I ROCA (A) BAMBI	<b>SS</b> 699.028.5000
5000	IMATGES / / /	

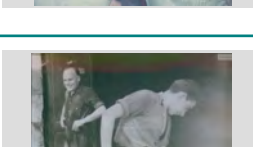
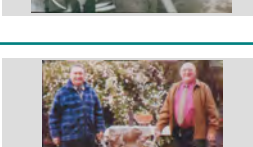
CONTINGUT	ANYS / TIPOL. DOCUM.	ST	FOTO
RETRAT DE DOS GERMANS MARC SOMS GARCÍA I ESTHER SOMS GARCÍA "CAN MALANIMA"	1989 IMATGES / PAPER / FOTOGRAFIA	<b>317.028.369</b>	
RETRAT DE DOS GERMANS QUIM DURAN PASTOR I TONI DURAN PASTOR VESTITS AMB L'EQUIPACIÓ DEL CLUB DE FUTBOL	2008 IMATGES / PAPER / FOTOGRAFIA	<b>317.030.267</b>	
RETRAT DE DOS GERMANS SEBASTIÀ GALLART RIBOT I ROSITA GALLART RIBOT "CAN CAMPINS"	1921 IMATGES / PAPER / FOTOGRAFIA	<b>317.030.074</b>	
RETRAT DE DOS GERMANS XAVIER BORRELL DEL RIO I JAUME BORRELL DEL RIO	1966 IMATGES / PAPER / FOTOGRAFIA	<b>317.029.085</b>	
RETRAT DE DOS HOMES D'ESQUERRA A DRETA: FELIP DOMÉNECH SALA "CAN TITUS" I JOSEP CARBONELL BANCELLS "CAN	1955 IMATGES / PAPER / FOTOGRAFIA	<b>317.030.223</b>	
RETRAT DE DOS HOMES D'ESQUERRA A DRETA: AUGUST AUSTRICH VIÑOLAS "CAN CHICU RAMS" I SANTIAGO BARNÉS	1964 IMATGES / PAPER / FOTOGRAFIA	<b>317.030.005</b>	
RETRAT DE DOS HOMES D'ESQUERRA A DRETA: FRANCESC BORRELL CODINA I JAUME BORRELL BADIA "CAN BORRELL"	1975 IMATGES / PAPER / FOTOGRAFIA	<b>317.029.109</b>	
RETRAT DE DOS HOMES D'ESQUERRA A DRETA: JOAN ESTEVE BOADAS I JAUME CARBÓ FRIGOLA "CAN CARBÓ"	1956 IMATGES / PAPER / FOTOGRAFIA	<b>317.029.244</b>	
RETRAT DE DOS HOMES D'ESQUERRA A DRETA: JOAQUIM PASTOR MARQUÉS "CAN TURO CADIRÉ" I JOSEP VALLS	2008 IMATGES / PAPER / FOTOGRAFIA	<b>317.031.288</b>	

## FONS PERSONALS

699 DIVERSOS

028 JOSEP VALLS I ROCA (A) BAMBI

SS 699.028.5000

5000 IMATGES / / /

### CONTINGUT

ANYS / TIPOL. DOCUM.

ST

FOTO

RETRAT DE DOS HOMES

1972

317.030.212

D'ESQUERRA A DRETA: JORDI AULET PUIG I QUIM COLLS ALBA "CAN GINESTA" EN UN CARRER

IMATGES / PAPER /  
FOTOGRAFIA



RETRAT DE DOS HOMES

1975 ca

317.028.224

D'ESQUERRA A DRETA: JORDI MARTÍNEZ PLANAS I SALVADOR TALLADA JANÉ

IMATGES / PAPER /  
FOTOGRAFIA

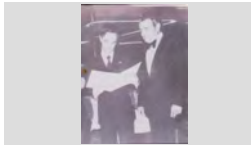

RETRAT DE DOS HOMES

1930

317.030.300

D'ESQUERRA A DRETA: JOSEP ANDREU VIDAL "CAN ANDREU" I JOAN BAPTISTA BERNAT SARRÓ "CAN

IMATGES / PAPER /  
FOTOGRAFIA

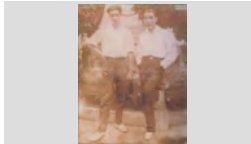

RETRAT DE DOS HOMES

1987

317.029.015

D'ESQUERRA A DRETA: JOSEP BURCET EXPOSITO "CAL CANARI" I JAUME SAIS "CAL MINAIRE" AL

IMATGES / PAPER /  
FOTOGRAFIA



RETRAT DE DOS HOMES

2008

317.031.246

D'ESQUERRA A DRETA: JOSEP VALLS ROCA "CAN RIBALAIQUA" I EN JOAQUIM PASTOR MARQUÉS

IMATGES / PAPER /  
FOTOGRAFIA



RETRAT DE DOS HOMES

1980

317.029.308

D'ESQUERRA A DRETA: LAUREANO MORETONES CODINA "CAN MORETONES" I PEPITO GIRONÉS

IMATGES / PAPER /  
FOTOGRAFIA



RETRAT DE DOS HOMES

1952

317.028.267

D'ESQUERRA A DRETA: MEDIN GIRALT FORNAGUERA "EN MEDIN" I PELEGRÍ SAIS PEIX "EL

IMATGES / PAPER /  
FOTOGRAFIA

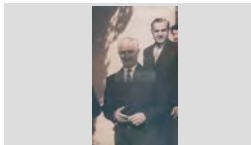

RETRAT DE DOS HOMES

1964

317.031.013

D'ESQUERRA A DRETA: N.C. I ENRIC REGUANT ALSINA "CAN BENIGNO" ASSEGUTS EN UN MUR DE

IMATGES / PAPER /  
FOTOGRAFIA

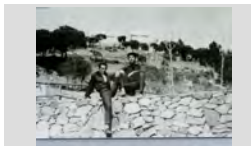

RETRAT DE DOS HOMES

1966

317.030.329

D'ESQUERRA A DRETA: PEDRO GIL CUTILLAS I JOSÉ EGIDO PASCUAL A LA SALA DE FESTES "EL

IMATGES / PAPER /  
FOTOGRAFIA

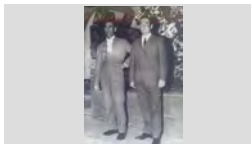

## FONS PERSONALS

699 DIVERSOS

028 JOSEP VALLS I ROCA (A) BAMBI

SS 699.028.5000

5000 IMATGES / / /

### CONTINGUT

ANYS / TIPOL. DOCUM.

ST

FOTO

RETRAT DE DOS HOMES

1979

317.029.333

D'ESQUERRA A DRETA: PEPITO GIRONÉS  
FONTANELLA "PITU JARDINER" AMB UN ESPANTA-

IMATGES / PAPER /  
FOTOGRAFIA



RETRAT DE DOS HOMES

1968

317.029.327

D'ESQUERRA A DRETA: PEPITO GIRONÉS  
FONTANELLA "PITU JARDINER" I PEPITO FELIU TOS

IMATGES / PAPER /  
FOTOGRAFIA

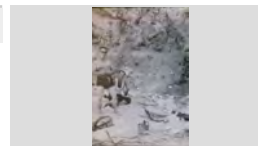

RETRAT DE DOS HOMES

1966

317.029.398

D'ESQUERRA A DRETA: PEPITO SCHILLING CARO I  
PEPET BONHOME GINABREDA EN UN

IMATGES / PAPER /  
FOTOGRAFIA

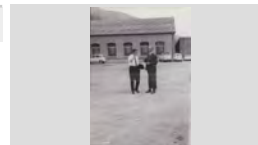

RETRAT DE DOS HOMES

2007

317.030.385

D'ESQUERRA A DRETA: QUIM COLLS ALBA "CAN  
GINESTA" I JOSEP VALLS ROCA "CAN RIBALAIGUA"

IMATGES / PAPER /  
FOTOGRAFIA



RETRAT DE DOS HOMES

1975

317.030.364

D'ESQUERRA A DRETA: QUIMET ROMANÍ ALEÑÁ  
"CAN PAU SABATER" I PEPITO ABUYÉ COLOM "CAN

IMATGES / PAPER /  
FOTOGRAFIA



RETRAT DE DOS HOMES

2008

317.031.264

D'ESQUERRA A DRETA: REYES CARMONA AGUADO  
I CARMELO RODRÍGUEZ EN UN DESPATX DE LA

IMATGES / PAPER /  
FOTOGRAFIA



RETRAT DE DOS HOMES

1992

317.029.106

D'ESQUERRA A DRETA: ROBERT PUJOL SAGARÓ I  
ROBERT PUJOL FERRER AL DESPATX DE LES

IMATGES / PAPER /  
FOTOGRAFIA



RETRAT DE DOS HOMES

1999

317.029.034

D'ESQUERRA A DRETA: SALVADOR AUSTRICH  
OLIVERAS "CAN MILOCA" I JOSEP VALLS ROCA

IMATGES / PAPER /  
FOTOGRAFIA



RETRAT DE DOS HOMES

1964

317.028.239

D'ESQUERRA A DRETA: SALVADOR PUJÓS  
TRESSERRAS DE CAN PUJÓS I JOSEP VALLS ROCA

IMATGES / PAPER /  
FOTOGRAFIA



## FONS PERSONALS

699 DIVERSOS

028 JOSEP VALLS I ROCA (A) BAMBI

SS 699.028.5000

5000 IMATGES / / /

### CONTINGUT

ANYS / TIPOL. DOCUM.

ST

FOTO

RETRAT DE DOS HOMES

1965

317.030.015

D'ESQUERRA A DRETA: SANTIAGO BARNÉS RAMÓN "CAN TUT" I JOAN GUINART BARNÉS "CAN GANGA"

IMATGES / PAPER /  
FOTOGRAFIA



RETRAT DE DOS HOMES

1965

317.030.296

D'ESQUERRA A DRETA: SANTIAGO BARNÉS RAMÓN "CAN TUT" I RAMÓN GUINART BARNÉS "CAN"

IMATGES / PAPER /  
FOTOGRAFIA



RETRAT DE DOS HOMES

2007

317.031.256

JOAN SALA LLOBERAS "CAL LLAMPAT" I SALVADOR DOMÉNECH PUIG "CA LA RAC" RECOLÇATS EN UNA A "SA CALETA" PARLANT DE PESQUERES I

IMATGES / PAPER /  
FOTOGRAFIA



RETRAT DE DOS HOMES

1970

317.031.317

JOSÉ SEGURA I BARTOMEU COMAS FORS "CAL PARDAL" PUJATS A CAVALL A LES CAVALLERISSES

IMATGES / PAPER /  
FOTOGRAFIA



RETRAT DE DOS HOMES

1946

317.031.021

NARCÍS FORS OLIVER (AMB BATA) I FRANCESC BUSQUETS CALLICÓ A LA PORTA DE LA FARMÀCIA

IMATGES / PAPER /  
FOTOGRAFIA

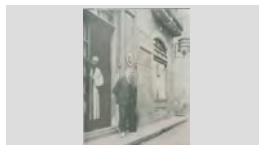

RETRAT DE DOS HOMES ENTAULATS

1979

317.029.078

ANTONIO RIBAS HERNÁNDEZ "CAN SARGAS" I BARTOMEU COMAS PLANELLAS "CAL PARDAL" EN

IMATGES / PAPER /  
FOTOGRAFIA



RETRAT DE DOS JOVES

1960

317.029.381

D'ESQUERRA ADRETA: JOSÉ MARIA POLO PUEYO "CAN POTAGROSSA" I JOSEP INGLÉS ESQUEU "CAN"

IMATGES / PAPER /  
FOTOGRAFIA

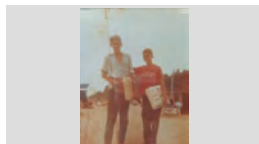

RETRAT DE DOS JOVES A LA PLATJA

1956

317.029.088

D'ESQUERRA A DRETA: JOAN ANTONI GIRALT BENEDICO "CAN GIRABUTXAQUES" I SALVADOR

IMATGES / PAPER /  
FOTOGRAFIA



RETRAT DE DOS MARINERS

1960

317.028.225







PEPITO AGUSTÍ BAE LL DE CAN JURIOLA I JUANILLO MARTÍNEZ CODINA "EN JUANILLO" A LA BARCA

IMATGES / PAPER /  
FOTOGRAFIA

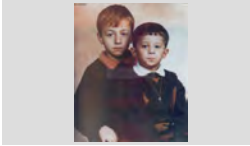

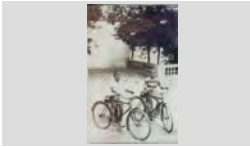

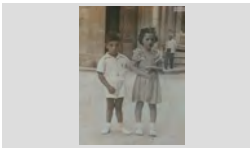
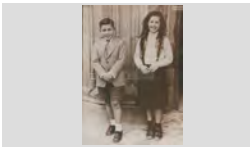
<b>FONS</b>	PERSONALS	
699	DIVERSOS	
028	JOSEP VALLS I ROCA (A) BAMBI	<b>SS</b> 699.028.5000
5000	IMATGES / / /	

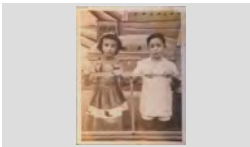
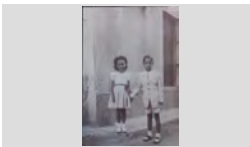
CONTINGUT	ANYS / TIPOL. DOCUM.	ST	FOTO
RETRAT DE DOS NENS BARTOMEU CARBONELL RUSCALLEDA I VICTOR GONZÁLEZ RUSCALLEDA	1990 IMATGES / PAPER / FOTOGRAFIA	<b>317.031.299</b>	
RETRAT DE DOS NENS D'ESQUERRA A DRETA: JOAN MANEL BLASCO PÍ "CAN PÍ" I SANTIAGO PÍ A DALT D'UNA BARCA A LA	1953 IMATGES / PAPER / FOTOGRAFIA	<b>317.030.241</b>	
RETRAT DE DOS NENS D'ESQUERRA A DRETA: JOAQUIM BERNAT LLOBET I MANEL BERNAT LLOBET AMB BICICLETA A LA	1930 IMATGES / PAPER / FOTOGRAFIA	<b>317.031.353</b>	
RETRAT DE DOS NENS D'ESQUERRA A DRETA: RAMÓN CARBÓ SERRA I JAUME CARBÓ SERRA "CAN CARBÓ" ASSEGUTS EN	1973 IMATGES / PAPER / FOTOGRAFIA	<b>317.029.240</b>	
RETRAT DE DOS NENS JORDI RIBERA CARDONA "CAL GRILL" I CONCHITA GALLART RIBERA "CAL TREMENDO"	1946 IMATGES / PAPER / FOTOGRAFIA	<b>317.029.282</b>	
RETRAT DE DOS NENS JOSEP VALLS CARRERAS I ROSER MAS LLIBRE "CAN MAS" A L'ENTRADA DE L'ESGLÉSIA DE SANT	1957 IMATGES / PAPER / FOTOGRAFIA	<b>317.029.022</b>	
RETRAT DE DOS NENS LAIA GILIBERT PASTOR I ANTONI DURÁN PASTOR	2000 IMATGES / PAPER / FOTOGRAFIA	<b>317.029.112</b>	
RETRAT DE DOS NENS MARIA ANTONIA ANDREU AGUADE "CAL ANDREU" I ALBERT MUNTANE SOLANO "CAN SCHILLING" EN	1953 IMATGES / PAPER / FOTOGRAFIA	<b>317.030.316</b>	
RETRAT DE DOS NENS MARIA TERESA DEL RIO MORALES I LLUÍS BARNÉS POU	1946 IMATGES / PAPER / FOTOGRAFIA	<b>317.028.201</b>	

**FONS** PERSONALS

699 DIVERSOS

028 JOSEP VALLS I ROCA (A) BAMBI

**SS** 699.028.5000

5000 IMATGES / / /

**CONTINGUT****ANYS / TIPOL. DOCUM.****ST****FOTO**

RETRAT DE DOS NENS

1969

**317.030.176**MARIA TERESA PLANIOL CLAPÉS "CAL'S BESSONS"  
I CARLES PUJOL VILA "CAN SOQUES" AL CARRERIMATGES / PAPER /  
FOTOGRAFIA

RETRAT DE DOS PALETES TREBALLANT

1958

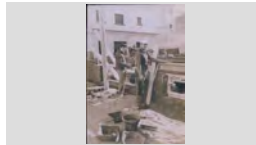
**317.028.355**D'ESQUERRA A DRETA: BARTOMEU RUSCALLEDA  
BATLLE "CAL DRAGÓ" I N.C.IMATGES / PAPER /  
FOTOGRAFIA

RETRAT DE DUES GERMANES

2000

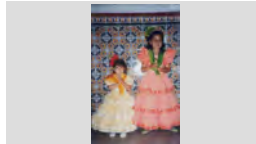
**317.030.240**D'ESQUERRA A DRETA: JANE CASTRO GÓMEZ I  
BERTA CASTRO GÓMEZ AMB VESTITS TÍPICSIMATGES / PAPER /  
FOTOGRAFIA

RETRAT DE DUES GERMANES

1967

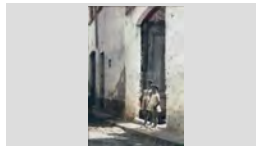
**317.030.238**D'ESQUERRA A DRETA: TERESA CARBONELL  
CAMPS I ASSUMPCIÓ CARBONELL CAMPS "CANIMATGES / PAPER /  
FOTOGRAFIA

RETRAT DE DUES AVIES

1969

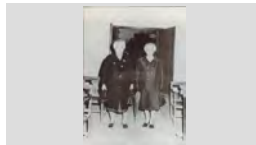
**317.029.390**D'ESQUERRA A DRETA: DOLORS ROCA GIRONÉS  
"CAN RIBALAIQUA" I CARMEN ROCA GIRONÉSIMATGES / PAPER /  
FOTOGRAFIA

RETRAT DE DUES CAMBRERES

1954

**317.028.319**D'ESQUERRA A DRETA: DOLORS AUSTRICH  
FARNÉS "CAL GORGUE BLANC" I MARIAIMATGES / PAPER /  
FOTOGRAFIA

RETRAT DE DUES CAMBRERES

1958

**317.028.322**D'ESQUERRA A DRETA: LOLITA ENRICH CAMPS  
"CAN GALLISÀ" I DOLORS AUSTRICH FARNÉS "CALIMATGES / PAPER /  
FOTOGRAFIA

RETRAT DE DUES DONES

1958

**317.029.245**D'ESQUERRA A DRETA MERCE OLIVA SEBA "CAL  
OLIVA" I CONCHITA PORTÉS CAMPS "CAN SIMEÓN"IMATGES / PAPER /  
FOTOGRAFIA

RETRAT DE DUES DONES

2008

**317.030.356**D'ESQUERRA A DRETA: ANNA PASCUAL BATLLE I  
GEMMA TURMO GENÉ EN UN PLATÓ AL EXTERIORIMATGES / PAPER /  
FOTOGRAFIA

## FONS PERSONALS

699 DIVERSOS

028 JOSEP VALLS I ROCA (A) BAMBI

SS 699.028.5000

5000 IMATGES / / /

### CONTINGUT

ANYS / TIPOL. DOCUM.

ST

FOTO

RETRAT DE DUES DONES

1949

317.029.205

D'ESQUERRA A DRETA: CARMÉ FERRER CAUPENA  
"CAN BELTRÁN" I ANTONIA SOLER PONS "CAL

IMATGES / PAPER /  
FOTOGRAFIA

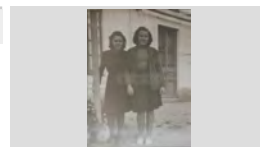

RETRAT DE DUES DONES

1970

317.029.186

D'ESQUERRA A DRETA: CINTA CUBIAS PUIG "CAN  
BRUNO" I PEPITA SAURA ALUM "CAN PAU ALUM" AL

IMATGES / PAPER /  
FOTOGRAFIA

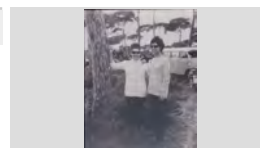

RETRAT DE DUES DONES

1935 CA

317.029.283

D'ESQUERRA A DRETA: CONCHITA FONT PUJOL I  
CARMÉ PUJOL PLANAGUERA

IMATGES / PAPER /  
FOTOGRAFIA



RETRAT DE DUES DONES

1956

317.028.354

D'ESQUERRA A DRETA: DOLORS AUSTRICH  
FARNÉS "CAL GORGE BLANC" I ROSITA PUJOL

IMATGES / PAPER /  
FOTOGRAFIA

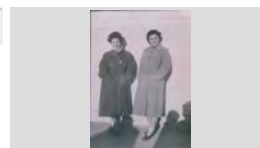

RETRAT DE DUES DONES

1942

317.031.001

D'ESQUERRA A DRETA: DOLORS VALLICROSA  
MILLÀS I SR- BRENDLE DEL XALET BON REPÓS

IMATGES / PAPER /  
FOTOGRAFIA

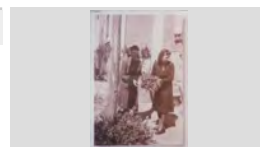

RETRAT DE DUES DONES

1960

317.030.032

D'ESQUERRA A DRETA: LLUÏSA CARBONELL ROCA  
"CA LA CARMETA DE LA LLET" I PEPETA RINAT "LA

IMATGES / PAPER /  
FOTOGRAFIA



RETRAT DE DUES DONES

1970

317.029.140

D'ESQUERRA A DRETA: LLUÏSA VINDUAL  
RODRÍGUEZ I MARIA CRISTINA VINDUAL

IMATGES / PAPER /  
FOTOGRAFIA

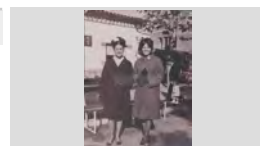

RETRAT DE DUES DONES

1956

317.031.295

D'ESQUERRA A DRETA: LOLA AUSTRICH FARNÉS  
"CAL GORGE BLANCH" I ROSITA PUJOL PUIGVERT

IMATGES / PAPER /  
FOTOGRAFIA



RETRAT DE DUES DONES

1935

317.030.399

D'ESQUERRA A DRETA: LOLA COLOMER ROCA  
"CAN GAUMONT" I ANGELITA POCH "CAN PERE DE

IMATGES / PAPER /  
FOTOGRAFIA



## FONS PERSONALS

699 DIVERSOS

028 JOSEP VALLS I ROCA (A) BAMBI

SS 699.028.5000

5000 IMATGES / / /

### CONTINGUT

ANYS / TIPOL. DOCUM.

ST

FOTO

RETRAT DE DUES DONES

1940

317.031.351

D'ESQUERRA A DRETA: MARA BANCELLS ALFARA  
"CAN BANCELLS" I CATI VIDAL PÍ "CAL SALADO"

IMATGES / PAPER /  
FOTOGRAFIA

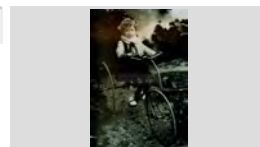

RETRAT DE DUES DONES

2001

317.030.061

D'ESQUERRA A DRETA: MARGARIDA MERCADER  
SALA "CAN MERCADER" I CARME JORDI REGUANT

IMATGES / PAPER /  
FOTOGRAFIA



RETRAT DE DUES DONES

1975

317.030.084

D'ESQUERRA A DRETA: MARIA CARME CAMPS  
RIPOLL I ANNA MARIA PIBERNAT FERRER AMB

IMATGES / PAPER /  
FOTOGRAFIA

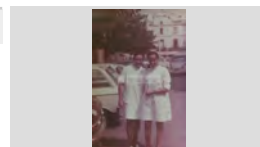

RETRAT DE DUES DONES

1955

317.029.276

D'ESQUERRA A DRETA: MARIA RIBAS VICENS "CAN  
COMAS RECADER" I JOAQUIMA VILA ILLAS

IMATGES / PAPER /  
FOTOGRAFIA

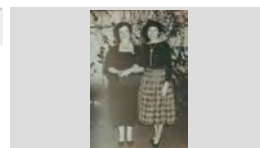

RETRAT DE DUES DONES

1972

317.029.139

D'ESQUERRA A DRETA: MARIA TERESA ROCA  
DIEGO I PEPITA SAURA ALÚM AL COSTAT DE CAL

IMATGES / PAPER /  
FOTOGRAFIA

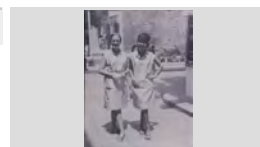

RETRAT DE DUES DONES

1976

317.030.031

D'ESQUERRA A DRETA: ROSA AUSTRICH FARNÉS I  
NARCISA FARNÉS LLOBERAS "CAL GORGE

IMATGES / PAPER /  
FOTOGRAFIA



RETRAT DE DUES DONES

1955

317.030.011

D'ESQUERRA A DRETA: ROSER BARNÉS RAMÓN  
"CAN TUT" I ANTONIA BALTRONS ARBÓ "CAN JOAN

IMATGES / PAPER /  
FOTOGRAFIA

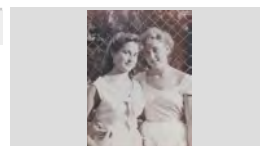

RETRAT DE DUES DONES

2008

317.030.230

D'ESQUERRA A DRETA: WENDY OSBORNE  
WORTHINGTON I MARGARITA RODRÍGUEZ RUBIO  
MARGARITA I WENDY...L'ANIMA DEL CASAL.

IMATGES / PAPER /  
FOTOGRAFIA



RETRAT DE DUES DONES

1970



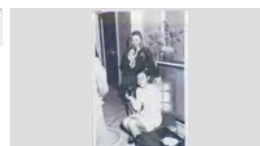

317.031.170

DRETA: ROSA JORDÁ AGUSTÍ "CAN BICLLOC" I  
ASSEGUDA LA CRISTINA AGUSTÍ CARBÓ "CAN



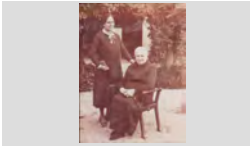

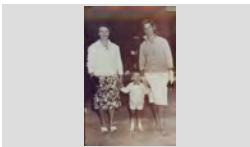

IMATGES / PAPER /  
FOTOGRAFIA



<b>FONS</b>	PERSONALS
699	DIVERSOS
028	JOSEP VALLS I ROCA (A) BAMBI <span style="float: right;"><b>SS</b> 699.028.5000</span>
5000	IMATGES / / /

CONTINGUT	ANYS / TIPOL. DOCUM.	ST	FOTO
RETRAT DE DUES DONES ELVIRA PLANIOL AUSTRICH "CAL BESSONS" (ASSEGUDA) I ELVIRA AUSTRICH	1970 IMATGES / PAPER / FOTOGRAFIA	<b>317.030.370</b>	
RETRAT DE DUES DONES GRACIETA MONTERO VERT (DRETA) I ROSETA VERT VILLARRODONA (ASSEGUDA) "CAN	1955 IMATGES / PAPER / FOTOGRAFIA	<b>317.030.362</b>	
RETRAT DE DUES DONES LOLITA ENRICH "CAN GALLISÁ" I DOLORS AUSTRICH FARNÉS "CAL GORGE BLANC" A LES	1958 IMATGES / PAPER / FOTOGRAFIA	<b>317.028.381</b>	
RETRAT DE DUES DONES MARIA LUCIA ECHEGOYEN LERGA I ANNA MARIA TALLADA MARTÍNEZ	1979 IMATGES / PAPER / FOTOGRAFIA	<b>317.028.192</b>	
RETRAT DE DUES DONES PATRIC I MAITE TREBALLANT EN UN RESTAURANT	2008 IMATGES / PAPER / FOTOGRAFIA	<b>317.031.260</b>	
RETRAT DE DUES DONES URSULA LUIS MISVACAS "CAL FURRELL" (ASSEGUDA) I DOLORS LLORENS	1930 IMATGES / PAPER / FOTOGRAFIA	<b>317.030.213</b>	
RETRAT DE DUES DONES EN UN PORTAL CRISTINA ROCA I MARIA ALÚM XARBAU DE CAN PAU ALÚM	1965 IMATGES / PAPER / FOTOGRAFIA	<b>317.028.237</b>	
RETRAT DE DUES DONES EN UNA EXCURSIÓ D'ESQUERRA A DRETA: MARIA ROSA BALMANYA MADRENYS "CAN NAPIS" I ROSA CLOTA ARTAU	1985 IMATGES / PAPER / FOTOGRAFIA	<b>317.029.035</b>	
RETRAT DE DUES DONES I UN NEN D'ESQUERRA A DRETA: DOLORS AUSTRICH FARNÉS, JAUME RUSCALLEDA AUSTRICH "CAL	1961 IMATGES / PAPER / FOTOGRAFIA	<b>317.030.053</b>	

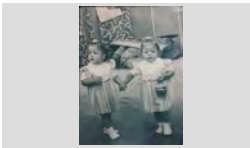
<b>FONS</b>	PERSONALS	
699	DIVERSOS	
028	JOSEP VALLS I ROCA (A) BAMBI	SS 699.028.5000
5000	IMATGES / / /	

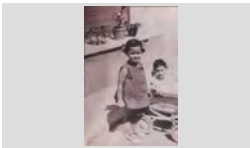
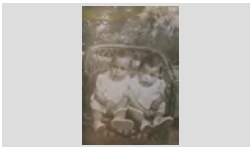
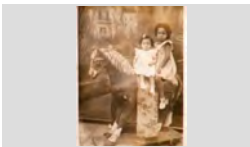
CONTINGUT	ANYS / TIPOL. DOCUM.	ST	FOTO
RETRAT DE DUES GERMANES D'ESQUERRA A DRETA: CRISTINA MONTFULLEDA VINDUAL I ROSER MONTFULLEDA VINDUAL AL	1948 IMATGES / PAPER / FOTOGRAFIA	317.029.087	
RETRAT DE DUES GERMANES D'ESQUERRA A DRETA: JUANITA CUBIAS PUIG I CINTETA CUBIAS PUIG "CAN BRUNO"	1971 IMATGES / PAPER / FOTOGRAFIA	317.029.132	
RETRAT DE DUES GERMANES D'ESQUERRA A DRETA: LOLITA RUSCALLEDA GALLART I MARIA RUSCALLEDA GALLART "CAL	1944 IMATGES / PAPER / FOTOGRAFIA	317.030.067	
RETRAT DE DUES GERMANES D'ESQUERRA A DRETA: MARIA DOLORS RIBERA LÓPEZ I ISABEL RIBERA LÓPEZ "CAL GRILL"	1946 IMATGES / PAPER / FOTOGRAFIA	317.029.331	
RETRAT DE DUES NENES ANTONIA AGUSTÍ BOIX I CARME AGUSTÍ BOIX "CAN JURIOLA"	1951 IMATGES / PAPER / FOTOGRAFIA	317.028.376	
RETRAT DE DUES NENES D'ESQUERRA A DRETA: GEMMA ABELLÁN ROBERT "CAN BOHIGAS DE DALT" I DESIREÉ GÓMEZ	1976 IMATGES / PAPER / FOTOGRAFIA	317.030.256	
RETRAT DE DUES NENES D'ESQUERRA A DRETA: ISABEL BARBA MONTIEL I MARIA ANGELS BARBA MONTIEL EN UN CARRER	1965 IMATGES / PAPER / FOTOGRAFIA	317.030.013	
RETRAT DE DUES NENES D'ESQUERRA A DRETA: LOLITA RUSCALLEDA GALLART I MARIA RUSCALLEDA GALLART "CAL	1941 IMATGES / PAPER / FOTOGRAFIA	317.030.064	
RETRAT DE DUES NENES D'ESQUERRA A DRETA: MONTSERRAT AGUSTÍ CARBÓ "CAN JURIOLA" I ROSA MARQUÉS CARBÓ	1944 IMATGES / PAPER / FOTOGRAFIA	317.031.121	

<b>FONS</b>	PERSONALS	
699	DIVERSOS	
028	JOSEP VALLS I ROCA (A) BAMBI	<b>SS</b> 699.028.5000
5000	IMATGES / / /	

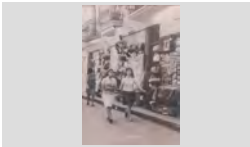
CONTINGUT	ANYS / TIPOL. DOCUM.	ST	FOTO
RETRAT DE DUES NENES ENTAULADES D'ESQUERRA A DRETA ANNA MARIA BALTRONS RABASSA "CA LA LLUÏSA ESPARDANYERA" I IMMA	1967 IMATGES / PAPER / FOTOGRAFIA	<b>317.028.347</b>	
RETRAT DE DUES NENES SOBRE EXPOSAT D'ESQUERRA A DRETA: MAR PUJADAS TERRADES I AINA TERRADES AMB ADORNAMENTS DE NADAL	1990 ca IMATGES / PAPER / FOTOGRAFIA	<b>317.030.183</b>	
RETRAT DE DUES NOIES D'ESQUERRA A DRETA: CRISTINA BERNAT MONTERO I MARIA LUISA BENITO BILBAO A LA	1966 IMATGES / PAPER / FOTOGRAFIA	<b>317.030.174</b>	
RETRAT DE DUES NOIES D'ESQUERRA A DRETA: ELVIRA VILLAGRASA GUILLAMÓN I MARIA ANGELES GALERA	1965 IMATGES / PAPER / FOTOGRAFIA	<b>317.030.023</b>	
RETRAT DE DUES NOIES D'ESQUERRA A DRETA: LOLITA RIERA TAULINA "CAN JUANITO REYNÉ" I MONTSERRAT COLL	1946 IMATGES / PAPER / FOTOGRAFIA	<b>317.029.269</b>	
RETRAT DE DUES NOIES D'ESQUERRA A DRETA: MARIA SERRA SOLER "CAN CARBÓ" I PEPITA SAURA ALÚM "CAN PAU ALÚM" EN	1962 IMATGES / PAPER / FOTOGRAFIA	<b>317.029.159</b>	
RETRAT DE DUES NOIES D'ESQUERRA A DRETA: MARIA SERRA SOLER I MARIA CARMEN CASAS COLOMÉ A LA RAMBLA	1958 IMATGES / PAPER / FOTOGRAFIA	<b>317.031.109</b>	
RETRAT DE DUES NOIES D'ESQUERRA A DRETA: MONTSERRAT COLL TAULINA I MARTA BARNÉS GARCÍA "CAN TUT"	1960 IMATGES / PAPER / FOTOGRAFIA	<b>317.029.281</b>	
RETRAT DE GENT ENTAULADA AL DARRERE D'ESQUERRA A DRETA: PERE DEL RIO TEIXIDOR I JAUME MASSONS ; AL DAVANT: MARIA	1957 IMATGES / PAPER / FOTOGRAFIA	<b>317.031.357</b>	

## FONS PERSONALS

699 DIVERSOS

028 JOSEP VALLS I ROCA (A) BAMBI

SS 699.028.5000

5000 IMATGES / / /

### CONTINGUT

ANYS / TIPOL. DOCUM.

ST

FOTO

RETRAT DE GRUP

1960

317.032.181

A LA FILA DEL CENTRE DE LA IMATGE,  
D'ESQUERRA A DRETA: ARSENI GIBERT BOSCH,

IMATGES / PAPER /  
FOTOGRAFIA



RETRAT DE GRUP

2008

317.031.250

ACTE DE COLOCACIÓ DE LA PRIMERA PEDRA DEL  
NOU CAP DOCTOR FRANCISCO BENITO INARAJA  
ELS DOCTORS PRESENTS A L'ACTE AL TERRENY

IMATGES / PAPER /  
FOTOGRAFIA



RETRAT DE GRUP

1997

317.030.317

ACTE ENTREGA PER PART DEL ROTARY CLUB  
D'UNA MONA DE PASQUA GEGANT(REPRODUCCIÓ  
LA LLAR DE JUBILATS, ROCTARY I LES

IMATGES / PAPER /  
FOTOGRAFIA



RETRAT DE GRUP

1961

317.032.133

AL DARRERE EN MIQUEL COSTA PLANELLAS AMB  
UN GAT EN BRAÇOS, DRETS: PATRO LÓPEZ SAEZ

IMATGES / PAPER /  
FOTOGRAFIA



RETRAT DE GRUP

1947

317.031.005

AL DARRERE, PRIMERA FILA, D'ESQUERRA A  
DRETA: ESTEVE GUITART POCH, JOAQUIM LEAL

IMATGES / PAPER /  
FOTOGRAFIA



RETRAT DE GRUP

1950

317.031.110

AL SANTUARI DE LA MARE DE DEU DE LOURDES.  
DRETES D'ESQUERRA A DRETA: FRANCISQUETA

IMATGES / PAPER /  
FOTOGRAFIA



RETRAT DE GRUP

1940

317.031.025

ANTONI DEULOFEU BASSART, EN FELIU, UN  
MATRIMONI DE BARCELONA, CARME FELIP VIRGILI,

IMATGES / PAPER /  
FOTOGRAFIA



RETRAT DE GRUP

1969

317.029.011

ANTONIA SOLER PONS, JOAN SOLER SOLER "CAL  
CERVELL" I ESTEVE BLANCH CASSAYAS "CAL

IMATGES / PAPER /  
FOTOGRAFIA



RETRAT DE GRUP

1948

317.028.238





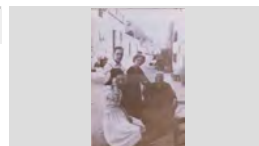



ASSEGUDA: SOFIETA DOMÉNECH BALAGUER "LA  
VESAVIA DEL DRAGÓ", LA RESTA N. C. AL CARRER

IMATGES / PAPER /  
FOTOGRAFIA





<b>FONS</b>	PERSONALS	
699	DIVERSOS	
028	JOSEP VALLS I ROCA (A) BAMBI	<b>SS</b> 699.028.5000
5000	IMATGES / / /	

CONTINGUT	ANYS / TIPOL. DOCUM.	ST	FOTO
RETRAT DE GRUP ASSEGUTS, D'ESQUERRA A DRETA: MARIA BARNÉS RIBAS, RAMON SUBIRATS SAGRERA, JAUME	1959 IMATGES / PAPER / FOTOGRAFIA	<b>317.031.050</b>	
RETRAT DE GRUP ASSUMPCIÓ MAGÍ MONTFULLEDA, JOSEP FERRER MARQUÉS I JOSEP MARIA FERRER GUINOVART	1999 IMATGES / PAPER / FOTOGRAFIA	<b>317.028.329</b>	
RETRAT DE GRUP CAMBRERA N.C.; A LA TAULA DEL FONTS, D'ESQUERRA A DRETA: JOAN PUIGVERT BURGADA,	1970 IMATGES / PAPER / FOTOGRAFIA	<b>317.032.154</b>	
RETRAT DE GRUP CAMBRERES I TREBALLADORS DEL HOTEL MIRAMAR; ESPODEN RECONEIXER, DRETES,	1952 IMATGES / PAPER / FOTOGRAFIA	<b>317.032.184</b>	
RETRAT DE GRUP CAMBRERS I TREBALLADORES DEL BAR ALIMANY AL COSTAT D'UNS GONGELADORS DE GELATS	1950 IMATGES / PAPER / FOTOGRAFIA	<b>317.029.239</b>	
RETRAT DE GRUP CARMEN FERRER CAUPENA, MIQUEL PIBERNAT BATALLÉ I MEDIN GIRALT FORNAGUERA	1959 IMATGES / PAPER / FOTOGRAFIA	<b>317.032.172</b>	
RETRAT DE GRUP CARMETA ROCA GIRONÉS "CARMETA DE LA LLET", JOAN CARBONELL AYMERICH I JOSEP VALLS ROCA	1996 IMATGES / PAPER / FOTOGRAFIA	<b>317.029.268</b>	
RETRAT DE GRUP CELIA DE LA GUARDIA GARCÍA, EMILI MARTÍNEZ PASSAPERA I ANGEL MARTÍNEZ DE LA GUARDIA	1930 IMATGES / PAPER / FOTOGRAFIA	<b>317.031.017</b>	
RETRAT DE GRUP CONVIDATS AL CASAMENT D'EN JOSEP REGUANT ALSINA I L'ANTONIA CERVELLÓ PALLARÉS AL	1971 IMATGES / PAPER / FOTOGRAFIA	<b>317.030.218</b>	

## FONS PERSONALS

699 DIVERSOS

028 JOSEP VALLS I ROCA (A) BAMBI

SS 699.028.5000

5000 IMATGES / / /

### CONTINGUT

ANYS / TIPOL. DOCUM.

ST

FOTO

RETRAT DE GRUP

1985

317.030.324

CRISTINA ABUYÉ RIBAS, CARME BANCELLS CONGS  
I PEPE BAEZA URIOS A UNA PINEDA

IMATGES / PAPER /  
FOTOGRAFIA



RETRAT DE GRUP

1961

317.031.080

CRISTINA ABUYÉ RIBAS, CARME RIBAS FÁBREGAS I  
ESTEBA ABUYÉ COLOM "CAN CONTE" DAVANT DEL

IMATGES / PAPER /  
FOTOGRAFIA



RETRAT DE GRUP

1964

317.032.157

CRISTINA COSTA CLAPÉS, MIQUEL COSTA  
PLANELLAS I JORDI COSTA CLAPÉS A LA PLAÇA DE

IMATGES / PAPER /  
FOTOGRAFIA



RETRAT DE GRUP

1940

317.031.374

CRISTINA FÁBREGAS CASTELLS "CA LA CRISTINA  
DAGA", SALVADOR MAGÍ FÁBREGAS, FRANCESC

IMATGES / PAPER /  
FOTOGRAFIA

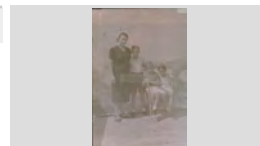

RETRAT DE GRUP

1967

317.028.312

CRISTINA VINDUAL RODRIGUEZ "CAL GRANOT",  
LLUÏSA VINDUAL RODRIGUEZ "CAL GRANOT" I

IMATGES / PAPER /  
FOTOGRAFIA



RETRAT DE GRUP

1979

317.031.281

D'ESQUERRA A DRETA : SALVADOR MONTOY  
LACRUZ "EN MONTOY" I PEPITO GIRONÉS

IMATGES / PAPER /  
FOTOGRAFIA



RETRAT DE GRUP

1980

317.031.164

D'ESQUERRA A DRETA AL CENTRE DE LA IMATGE:  
FRANCESC MAGÍ NUALART "CAN SENCIO", JAUME

IMATGES / PAPER /  
FOTOGRAFIA



RETRAT DE GRUP

1970

317.029.138

D'ESQUERRA A DRETA: AGUSTÍ CABAÑAS REYNÉ,  
NARCÍS FORS OLIVER, JOAN SOLER SEGUÍ "PARE

IMATGES / PAPER /  
FOTOGRAFIA



RETRAT DE GRUP

1964









317.031.218

D'ESQUERRA A DRETA: ALBERT BATLLE NICOLAU,  
CARME REBOLLO TIBAU, CRISTINA MARLÉS CASALÍ







IMATGES / PAPER /  
FOTOGRAFIA



<b>FONS</b>	PERSONALS
699	DIVERSOS
028	JOSEP VALLS I ROCA (A) BAMBI <span style="float: right;">SS 699.028.5000</span>
5000	IMATGES / / /

CONTINGUT	ANYS / TIPOL. DOCUM.	ST	FOTO
RETRAT DE GRUP D'ESQUERRA A DRETA: ALBERT VIÑALS TABERNER "CAN GIRONA", JUAN HERNÁNDEZ "CAN	1970 IMATGES / PAPER / FOTOGRAFIA	<b>317.030.311</b>	
RETRAT DE GRUP D'ESQUERRA A DRETA: ALICIA ABUYÉ CENALMOR, SANDRA GABARRÓ ABUYÉ, RICARD ABUYÉ FONT,	1990 IMATGES / PAPER / FOTOGRAFIA	<b>317.029.284</b>	
RETRAT DE GRUP D'ESQUERRA A DRETA: ALICIA ABUYÉ CENALMOR, SANDRA GABARRÓ ABUYÉ, RICARD ABUYÉ FONT,	1990 IMATGES / PAPER / FOTOGRAFIA	<b>317.029.272</b>	
RETRAT DE GRUP D'ESQUERRA A DRETA: ANDRÉS GONZÁLEZ JARILLO "EL VIRULÉ", PEPITO VIDAL "EL BRUXET" I	1986 IMATGES / PAPER / FOTOGRAFIA	<b>317.030.333</b>	
RETRAT DE GRUP D'ESQUERRA A DRETA: ANITA BOADA "CAN PEPET DEL ANECS", QUIMETA FÁBREGAS "CAN DAGA",	1955 IMATGES / PAPER / FOTOGRAFIA	<b>317.028.344</b>	
RETRAT DE GRUP D'ESQUERRA A DRETA: ANITA BOADA OLIVERAS, TERESA FÁBREGAS FONT, JOSEFA TORRAS	1955 IMATGES / PAPER / FOTOGRAFIA	<b>317.032.160</b>	
RETRAT DE GRUP D'ESQUERRA A DRETA: ANNA COSTA QUINTANA, CARMÉ BANCELLS CONGS "CALA CONGS" I PEPE	1985 IMATGES / PAPER / FOTOGRAFIA	<b>317.031.145</b>	
RETRAT DE GRUP D'ESQUERRA A DRETA: ANNA COSTA QUINTANA, MARIA ANTONIA ANDREU ADROHER, MARIA	1958 IMATGES / PAPER / FOTOGRAFIA	<b>317.030.378</b>	
RETRAT DE GRUP D'ESQUERRA A DRETA: ANTONI GISPERT "L'ANTON", PILAR UTSET VILA "CAL SORD" I	1965 IMATGES / PAPER / FOTOGRAFIA	<b>317.028.263</b>	

<b>FONS</b>	PERSONALS
699	DIVERSOS
028	JOSEP VALLS I ROCA (A) BAMBI <span style="float: right;">SS 699.028.5000</span>
5000	IMATGES / / /

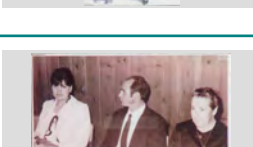
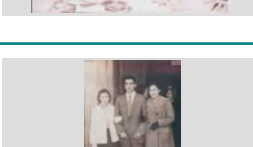
CONTINGUT	ANYS / TIPOL. DOCUM.	ST	FOTO
RETRAT DE GRUP D'ESQUERRA A DRETA: ANTONI GISPERT, TERESA REGUALTA, ASUNCIÓN GISPERT REGUALTA I	1965 IMATGES / PAPER / FOTOGRAFIA	317.029.153	
RETRAT DE GRUP D'ESQUERRA A DRETA: ANTONIO BARRAGÁN REYES, ESTEVE ABUYÉ RIBAS I ANTONIO MATA	1985 IMATGES / PAPER / FOTOGRAFIA	317.031.028	
RETRAT DE GRUP D'ESQUERRA A DRETA: ANTONIO FERNÁNDEZ MASSIÀ, PEPE BAEZA URIOS, MARIA BANCELLS	1970 IMATGES / PAPER / FOTOGRAFIA	317.030.323	
RETRAT DE GRUP D'ESQUERRA A DRETA: ANTONIO FERRÓN FONT, NARCÍS COLL I N.C. EN UN OBRADOR DE PÀ	1960 IMATGES / PAPER / FOTOGRAFIA	317.030.024	
RETRAT DE GRUP D'ESQUERRA A DRETA: ARCADI ORIOL CASTELLÓ, MARTA TERRADES ALSINA I AUGUST AUSTRICH	1986 IMATGES / PAPER / FOTOGRAFIA	317.029.056	
RETRAT DE GRUP D'ESQUERRA A DRETA: ASSUMPCIÓ COMAS MORÉ, JOSEP VALLS ROCA I ELISABETH RIEDL (SRA. DE	2002 IMATGES / PAPER / FOTOGRAFIA	317.029.095	
RETRAT DE GRUP D'ESQUERRA A DRETA: AUGUST AUSTRICH VINYOLES (CAN XICO RAMS", SANTIAGO BARNÉS	1975 IMATGES / PAPER / FOTOGRAFIA	317.030.313	
RETRAT DE GRUP D'ESQUERRA A DRETA: AUREA GRAU SEBASTIÀ, PASCUAL PALAU MERCADER I MARIA MERCADER	1975 IMATGES / PAPER / FOTOGRAFIA	317.032.106	
RETRAT DE GRUP D'ESQUERRA A DRETA: AURORA BABIO VILA "CAN NAPIS", SANTIAGO BARNÉS RAMÓN "CAN TUT" I	1958 IMATGES / PAPER / FOTOGRAFIA	317.030.004	

## FONS PERSONALS

699 DIVERSOS

028 JOSEP VALLS I ROCA (A) BAMBI

SS 699.028.5000

5000 IMATGES / / /

### CONTINGUT

ANYS / TIPOL. DOCUM.

ST

FOTO

RETRAT DE GRUP

1958

317.030.247

D'ESQUERRA A DRETA: AURORA BABIO VILA "CAN NAPIS", SANTIAGO BARNÉS RAMÓN "CAN TUT" I

IMATGES / PAPER /  
FOTOGRAFIA

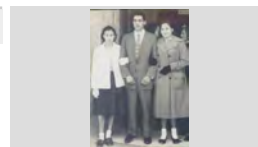

RETRAT DE GRUP

1960

317.031.043

D'ESQUERRA A DRETA: BARTOMEU COMAS FORS, LEONOR, ANTONIO COTANO SIERRA, MARIA LUISA,

IMATGES / PAPER /  
FOTOGRAFIA



RETRAT DE GRUP

1948

317.029.326

D'ESQUERRA A DRETA: CARLOS CARDONA REIXACH, COLOMA CARDONA COSTA (AJUPIDA),

IMATGES / PAPER /  
FOTOGRAFIA



RETRAT DE GRUP

1963

317.030.280

D'ESQUERRA A DRETA: CARMEN BANCELLS CONGS "CA LA CONGS", MARILÓ BAEZA BANCELLS I PEPE

IMATGES / PAPER /  
FOTOGRAFIA



RETRAT DE GRUP

1958

317.029.212

D'ESQUERRA A DRETA: CARMEN FERRER CAUPENA, ALBERT MARTÍNEZ PLANAS, ANNA MARIA

IMATGES / PAPER /  
FOTOGRAFIA



RETRAT DE GRUP

1947

317.029.210

D'ESQUERRA A DRETA: CARMEN FERRER CAUPERA, ANTONIA SOLER PONS, AGUSTINA BOADAS

IMATGES / PAPER /  
FOTOGRAFIA



RETRAT DE GRUP

1938

317.031.035

D'ESQUERRA A DRETA: CARMEN SANS, CARMEN BANCELLS CONGS, MANEL BOADAS NUALART,

IMATGES / PAPER /  
FOTOGRAFIA



RETRAT DE GRUP

1962

317.032.186

D'ESQUERRA A DRETA: CARMEN FERRER CAUPENA, MARIA PIBERNAT I ROSITA CABRA

IMATGES / PAPER /  
FOTOGRAFIA



RETRAT DE GRUP

1986

317.028.233

D'ESQUERRA A DRETA: CARMEN VICARIO, BARTOMEU CARBONELL RUSCALLEDA I JULIA

IMATGES / PAPER /  
FOTOGRAFIA



## FONS PERSONALS

699 DIVERSOS

028 JOSEP VALLS I ROCA (A) BAMBI

SS 699.028.5000

5000 IMATGES / / /

### CONTINGUT

ANYS / TIPOL. DOCUM.

ST

FOTO

RETRAT DE GRUP

1943

317.029.057

D'ESQUERRA A DRETA: CARMEN VIÑALS, PILAR VIÑALS TABERNER "CAN GIRONA" I PAQUITA

IMATGES / PAPER /  
FOTOGRAFIA



RETRAT DE GRUP

1964

317.028.246

D'ESQUERRA A DRETA: CARMETA TRESSERRAS FONT, CONCHITA TRESSERRAS FONT, MARIBEL

IMATGES / PAPER /  
FOTOGRAFIA



RETRAT DE GRUP

1950

317.028.260

D'ESQUERRA A DRETA: CARMINA ARTAU BASSART, ROMÁ RIBAS REBOLLO, CRISTINA VINDUAL VIDAL I

IMATGES / PAPER /  
FOTOGRAFIA



RETRAT DE GRUP

1968

317.029.119

D'ESQUERRA A DRETA: CONCHITA DULSAT LLINÁS "LA COYA", CRISTINA BONHOME ANDREU "CAN

IMATGES / PAPER /  
FOTOGRAFIA

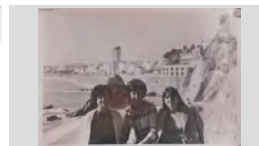

RETRAT DE GRUP

1965

317.029.270

D'ESQUERRA A DRETA: CONCHITA UTSET VILA, MARIA RUSCALLEDA GALLART, PILAR CAMA SAIS,

IMATGES / PAPER /  
FOTOGRAFIA

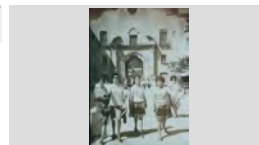

RETRAT DE GRUP

1965

317.030.007

D'ESQUERRA A DRETA: CRISTINA COSTA CLAPÉS, ANNA MARIA COMAS PLANELLAS, AL DAVANT

IMATGES / PAPER /  
FOTOGRAFIA

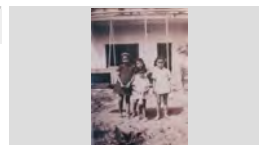

RETRAT DE GRUP

1960

317.030.263

D'ESQUERRA A DRETA: CRISTINA AGUSTÍ CARBÓ, ROSA JORDÀ AGUSTÍ, CARLES AGUSTÍ OLIVE,

IMATGES / PAPER /  
FOTOGRAFIA



RETRAT DE GRUP

1950

317.031.099

D'ESQUERRA A DRETA: CRISTINA BOSCH UTSET, ARSENI FRIGOLA ROCA, GENEVEVE DE HAYES,

IMATGES / PAPER /  
FOTOGRAFIA



RETRAT DE GRUP

1955

317.032.174

D'ESQUERRA A DRETA: DIONÍS SOLIGUER SERRAT, MARIA MAS PLANAS, CARMEN FERRER CAUPENA I

IMATGES / PAPER /  
FOTOGRAFIA



**FONS PERSONALS**

699 DIVERSOS

028 JOSEP VALLS I ROCA (A) BAMBI

**SS** 699.028.5000

5000 IMATGES / / /

**CONTINGUT**

**ANYS / TIPOL. DOCUM.**

**ST**

**FOTO**

RETRAT DE GRUP

1970

**317.030.222**

D'ESQUERRA A DRETA: DOLORS CARBÓ GIRALT  
"CAN CARBÓ", MONTSERRAT AGUSTÍ CARBÓ "CAN

IMATGES / PAPER /  
FOTOGRAFIA



RETRAT DE GRUP

1948

**317.031.059**

D'ESQUERRA A DRETA: DOLORS GRABULOSA  
PUIGVERT, JOAN VALLS PLANET, MARIA ROSA

IMATGES / PAPER /  
FOTOGRAFIA



RETRAT DE GRUP

2007

**317.031.007**

D'ESQUERRA A DRETA: DOLORS PLANET CODINA,  
MAGDALENA SEDÓ AUGUE, MARIA ROSA DRAPER

IMATGES / PAPER /  
FOTOGRAFIA



RETRAT DE GRUP

1972

**317.030.341**

D'ESQUERRA A DRETA: EDUVIJIS GALERA  
FERNÁNDEZ"CAN GALERA", MARIBEL RODRÍGUEZ

IMATGES / PAPER /  
FOTOGRAFIA



RETRAT DE GRUP

1952

**317.031.075**

D'ESQUERRA A DRETA: ELGA, NEN N.C., ANTONIA  
GIRALT SAIS, TERESITA GUINOVART CANALS,

IMATGES / PAPER /  
FOTOGRAFIA



RETRAT DE GRUP

1960

**317.030.269**

D'ESQUERRA A DRETA: ELVIRA MATEO SALA,  
CRISTINA ABUYÉ RIBAS, MARIA BANCELLS ALFARA,

IMATGES / PAPER /  
FOTOGRAFIA

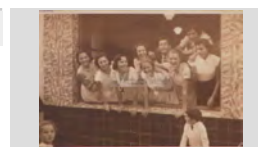

RETRAT DE GRUP

1980

**317.032.189**

D'ESQUERRA A DRETA: ELVIRA PLANIOL AUSTRICH,  
JOSEP BARNES RAMÓN, CARMEN MARÍN FERRER I

IMATGES / PAPER /  
FOTOGRAFIA



RETRAT DE GRUP

1942

**317.029.124**

D'ESQUERRA A DRETA: ELVIRA PUJOLL PUIGVERT,  
ROSITA PUJOL PUIGVERT, LEOCADIA PUJOL

IMATGES / PAPER /  
FOTOGRAFIA



RETRAT DE GRUP

1950







**317.031.097**

D'ESQUERRA A DRETA: ENRIC VILADRICH  
TORREDEFLOT, ANTONI VILA MAGÍ, PEDRITO

IMATGES / PAPER /  
FOTOGRAFIA

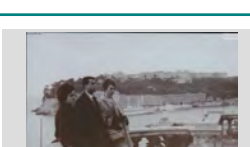
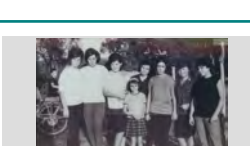

<b>FONS</b>	PERSONALS
699	DIVERSOS
028	JOSEP VALLS I ROCA (A) BAMBI <span style="float: right;">SS 699.028.5000</span>
5000	IMATGES / / /

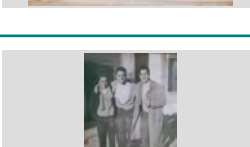
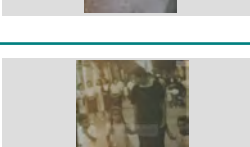
CONTINGUT	ANYS / TIPOL. DOCUM.	ST	FOTO
RETRAT DE GRUP D'ESQUERRA A DRETA: ESTEVE FÀBREGAS REBOLLO, ANNA ROSA FÀBREGAS REBOLLO, LLIURAMENT DE LA REEDICIÓ DE "LA SARDANA" I	2010 IMATGES / PAPER / FOTOGRAFIA	317.030.206	
RETRAT DE GRUP D'ESQUERRA A DRETA: FRANCESC AGUSTÍ MACIÀ (EN BOLET), JOAQUIMA ALBÀ FÀBREGAS (TIETA DE	1955 IMATGES / PAPER / FOTOGRAFIA	317.031.347	
RETRAT DE GRUP D'ESQUERRA A DRETA: FRANCÍS AGUSTÍ, CRISTINA AGUSTÍ CARBÓ, CARLOS AGUSTÍ OLIVÉ, MARIA	1967 IMATGES / PAPER / FOTOGRAFIA	317.031.123	
RETRAT DE GRUP D'ESQUERRA A DRETA: GRACIETA ROIG FONTRODONA, PAQUITA AUSTRICH GROS, NURI	1955 IMATGES / PAPER / FOTOGRAFIA	317.030.185	
RETRAT DE GRUP D'ESQUERRA A DRETA: ISABEL BARNÉS POU, LLUÍS BARNÉS POU "CAN BALDIRI BARNÉS" I CRISTINA	1961 IMATGES / PAPER / FOTOGRAFIA	317.029.176	
RETRAT DE GRUP D'ESQUERRA A DRETA: ISABEL LLINÁS BARNÉS, TERESA RAMOS GÓMEZ, TERESA BLANCH SOLER,	1965 IMATGES / PAPER / FOTOGRAFIA	317.029.227	
RETRAT DE GRUP D'ESQUERRA A DRETA: JAUME AUSTRICH SAIS "CAN BIANCHI", JOSEP ROIG COMAS "CAL TETO",	1965 IMATGES / PAPER / FOTOGRAFIA	317.029.342	
RETRAT DE GRUP D'ESQUERRA A DRETA: JAUME BOSCH MARTÍ "CAN TISSO", BARTOMEU FONTRODONA MASVIDAL "CAN	1953 IMATGES / PAPER / FOTOGRAFIA	317.030.021	
RETRAT DE GRUP D'ESQUERRA A DRETA: JAUME BOSCH MARTÍ, ROSA RIBAS DOMÉNECH, PAQUITA DOMÉNECH I	1941 IMATGES / PAPER / FOTOGRAFIA	317.029.219	



## FONS PERSONALS

699 DIVERSOS

028 JOSEP VALLS I ROCA (A) BAMBI

SS 699.028.5000

5000 IMATGES / / /

### CONTINGUT

ANYS / TIPOL. DOCUM.

ST

FOTO

RETRAT DE GRUP

1930

317.031.020

D'ESQUERRA A DRETA: JAUME FAURIA BOSCH,  
DOLORS FAURIA COLL, ROSA COLL GUINART, JULIÀ

IMATGES / PAPER /  
FOTOGRAFIA

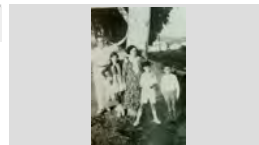

RETRAT DE GRUP

1945

317.030.371

D'ESQUERRA A DRETA: JAUME PLANIOL AUSTRICH  
(NEN), JAUME PLANIOL COSTA 2CALS BESSONS",

IMATGES / PAPER /  
FOTOGRAFIA



RETRAT DE GRUP

1960

317.029.163

D'ESQUERRA A DRETA: JAUME PUJOL SOLÉS,  
ROBERT PUJOL FERRER, ROSA SAGARÓ PLANIOL,

IMATGES / PAPER /  
FOTOGRAFIA



RETRAT DE GRUP

1971

317.031.255

D'ESQUERRA A DRETA: JAUME PUJÓS  
TRESSERRAS, MARIA ANGELS BARNÉS TIBAU,

IMATGES / PAPER /  
FOTOGRAFIA



RETRAT DE GRUP

1965

317.029.009

D'ESQUERRA A DRETA: JAUME PUJÓS  
TRESSERRAS, MIQUEL DILLONDER BURGADA,

IMATGES / PAPER /  
FOTOGRAFIA



RETRAT DE GRUP

1967

317.029.351

D'ESQUERRA A DRETA: JAUME RELAT PLA "CAN  
RELAT", PEPITO FELIU TOS "PITU DE CAN BOSCH",

IMATGES / PAPER /  
FOTOGRAFIA



RETRAT DE GRUP

1972

317.030.235

D'ESQUERRA A DRETA: JOAN AGUSTÍ BAELL "CAN  
JURIOLA", CRISTINA AGUSTÍ CARBÓ I VICTOR

IMATGES / PAPER /  
FOTOGRAFIA



RETRAT DE GRUP

1940

317.031.168

D'ESQUERRA A DRETA: JOAN AGUSTÍ BAELL "CAN  
JURIOLA", FRANCESC MARQUÉS MONT "CAN

IMATGES / PAPER /  
FOTOGRAFIA

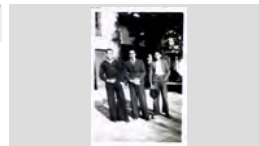

RETRAT DE GRUP

1965

317.029.338

D'ESQUERRA A DRETA: JOAN COMAS FLORIT,  
FRANCESCA COMAS COLL, MARI CESAR, MARIA

IMATGES / PAPER /  
FOTOGRAFIA





<b>FONS</b>	PERSONALS	
699	DIVERSOS	
028	JOSEP VALLS I ROCA (A) BAMBI	<b>SS</b> 699.028.5000
5000	IMATGES / / /	

CONTINGUT	ANYS / TIPOL. DOCUM.	ST	FOTO
RETRAT DE GRUP D'ESQUERRA A DRETA: JOAN COMAS RIBAS, JOAN COMAS FLORIT I PERE COMAS RIBAS "CAN COMAS	1955 IMATGES / PAPER / FOTOGRAFIA	<b>317.029.278</b>	
RETRAT DE GRUP D'ESQUERRA A DRETA: JOAN CORCOLL RIBERA, LIBERTO REYNÉ CASTELLS, ROSA JORDÁ AGUSTÍ,	1947 IMATGES / PAPER / FOTOGRAFIA	<b>317.031.314</b>	
RETRAT DE GRUP D'ESQUERRA A DRETA: JOAN DRAPER MONTERO "CAN DRAPER", ROSINA PENA HERNÁNDEZ,	1969 IMATGES / PAPER / FOTOGRAFIA	<b>317.028.266</b>	
RETRAT DE GRUP D'ESQUERRA A DRETA: JOAN ESTEVE BOADAS, JAUME CARBÓ FRIGOLA, RAMÓN PLANIOL	1956 IMATGES / PAPER / FOTOGRAFIA	<b>317.029.246</b>	
RETRAT DE GRUP D'ESQUERRA A DRETA: JOAN ESTEVE BOADAS, JOAN ESTEVE TERRADES, VENTURA ROURA	1965 IMATGES / PAPER / FOTOGRAFIA	<b>317.030.287</b>	

## FONS PERSONALS

699 DIVERSOS

028 JOSEP VALLS I ROCA (A) BAMBI

SS 699.028.5000

5000 IMATGES / / /

### CONTINGUT

ANYS / TIPOL. DOCUM.

ST

FOTO

RETRAT DE GRUP

1956

317.029.248

D'ESQUERRA A DRETA: JOAN ESTEVE BOADAS,  
RAMÓN PLANIOL AUSTRICH, JAUME CARBÓ

IMATGES / PAPER /  
FOTOGRAFIA



RETRAT DE GRUP

1965

317.030.389

D'ESQUERRA A DRETA: JOAN ESTEVE TARRADAS  
"CAL ESTEVE", SISCU MARCOS ARAUJO I RAMÓN

IMATGES / PAPER /  
FOTOGRAFIA



RETRAT DE GRUP

1950

317.031.040

D'ESQUERRA A DRETA: JOAN GALLART RIBERA  
"CAL TREMENDO", N.C., N.C. I N.C ASSEGUTS EN UN

IMATGES / PAPER /  
FOTOGRAFIA



RETRAT DE GRUP

1965

317.028.222

D'ESQUERRA A DRETA: JOAN MANEL BLASCO PÍ,  
FRANCESC DOMÉNECH (SENSE CAMISA), SANTI

IMATGES / PAPER /  
FOTOGRAFIA

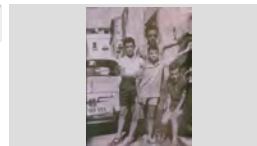

RETRAT DE GRUP

1955

317.028.235

D'ESQUERRA A DRETA: JOAN PORTÉS SABATER  
"EN SIMEÓN", JOAN PUIGVERT SALICRÚ"EL

IMATGES / PAPER /  
FOTOGRAFIA

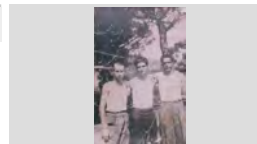

RETRAT DE GRUP

1957

317.030.091

D'ESQUERRA A DRETA: JOAQUIM ROTLLAN  
FÁBREGAS, ANTONIO ANGUITA GÓMEZ, BALDIRI

IMATGES / PAPER /  
FOTOGRAFIA



RETRAT DE GRUP

1987

317.028.318

D'ESQUERRA A DRETA: JOAQUIM VINDUAL VIDAL  
"EL GRANOT", JOSEP FERRO ROS "CAN FERRO",

IMATGES / PAPER /  
FOTOGRAFIA



RETRAT DE GRUP

1947

317.028.282

D'ESQUERRA A DRETA: JOAQUIM VINDUAL VIDAL,  
VICTORIA RODRÍGUEZ GONZÁLEZ, CRISTINA VIDAL

IMATGES / PAPER /  
FOTOGRAFIA



RETRAT DE GRUP

1975

317.032.105

D'ESQUERRA A DRETA: JOAQUIMA PALAU  
MERCADER, PASCUAL PALAU MERCADER, AUREA

IMATGES / PAPER /  
FOTOGRAFIA



**FONS** PERSONALS

699 DIVERSOS

028 JOSEP VALLS I ROCA (A) BAMBI

**SS** 699.028.5000

5000 IMATGES / / /

**CONTINGUT****ANYS / TIPOL. DOCUM.****ST****FOTO**

RETRAT DE GRUP

1961

**317.031.033**

D'ESQUERRA A DRETA: JOAQUIN IGLESIAS, MARIA BOSCH CUBARSI I BOSCH CUBARSI "CAN BOSCH"

IMATGES / PAPER /  
FOTOGRAFIA

RETRAT DE GRUP

1966

**317.031.073**

D'ESQUERRA A DRETA: JOHNNY HALLYDAY (JEAN-PHILIPPE LEÓ SMET), N.C., PERE FONTANALS

IMATGES / PAPER /  
FOTOGRAFIA

RETRAT DE GRUP

1965

**317.028.374**

D'ESQUERRA A DRETA: JORDI AUSTRICH VIÑOLAS, ANDRÉS DE LA TORRE GARCÍA, JOSÉ CARVAJAL

IMATGES / PAPER /  
FOTOGRAFIA

RETRAT DE GRUP

1950

**317.030.391**

D'ESQUERRA A DRETA: JORDI BONET PUIG, MONTSERRAT LLOVERAS LLIRINÓS, JOAN TALLADA

IMATGES / PAPER /  
FOTOGRAFIA

RETRAT DE GRUP

1950

**317.031.016**

D'ESQUERRA A DRETA: JORDI TARRATS "CAN BADALONA", ONOFRE GISPERT METJE "CAN

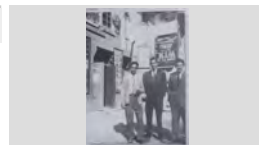
IMATGES / PAPER /  
FOTOGRAFIA

RETRAT DE GRUP

1960

**317.031.320**

D'ESQUERRA A DRETA: JORDI VILA SUBIRÁ "CAL BITXAC", MIQUEL INGLÉS ESQUEU "CAN

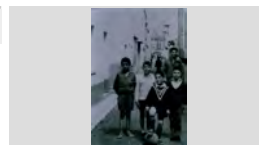
IMATGES / PAPER /  
FOTOGRAFIA

RETRAT DE GRUP

1946

**317.030.120**

D'ESQUERRA A DRETA: JOSEFINA CARBÓ BATLLE "CAN CARBÓ", MARGARITA PALTRE RODRÍGUEZ

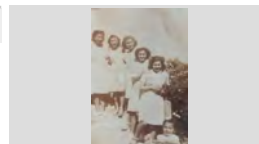
IMATGES / PAPER /  
FOTOGRAFIA

RETRAT DE GRUP

1977

**317.031.138**

D'ESQUERRA A DRETA: JOSEP BARNÉS RAMÓN, DESSIRÉ GÓMEZ BARNÉS, ELVIRA PLANIOL

IMATGES / PAPER /  
FOTOGRAFIA

RETRAT DE GRUP



1951

**317.030.281**









D'ESQUERRA A DRETA: JOSEP BARNÉS RAMÓN, SANTIAGO BARNÉS RAMÓN, MARIA RAMÓN

IMATGES / PAPER /  
FOTOGRAFIA

<b>FONS</b>	PERSONALS	
699	DIVERSOS	
028	JOSEP VALLS I ROCA (A) BAMBI	<b>SS</b> 699.028.5000
5000	IMATGES / / /	

CONTINGUT	ANYS / TIPOL. DOCUM.	ST	FOTO
RETRAT DE GRUP D'ESQUERRA A DRETA: JOSEP CARBONELL BANCELLS "CAN BANA", FELIP DOMÉNECH SALA	1968 IMATGES / PAPER / FOTOGRAFIA	<b>317.029.352</b>	
RETRAT DE GRUP D'ESQUERRA A DRETA: JOSEP FELIU PERPIÑÀ, ROSITA ESCOBAR, ROBERT PUJOL FERRER,	1963 IMATGES / PAPER / FOTOGRAFIA	<b>317.031.296</b>	
RETRAT DE GRUP D'ESQUERRA A DRETA: JOSEP MARIA NICOLÁS CUBIAS, CINTETA CUBIAS PUIG, JOAN AGUSTÍ	1966 IMATGES / PAPER / FOTOGRAFIA	<b>317.031.129</b>	
RETRAT DE GRUP D'ESQUERRA A DRETA: JOSEP MARIA VILA GALÍ "CAN VILA", AL DARRERE EN JOAN DOMÉNECH	2005 IMATGES / PAPER / FOTOGRAFIA	<b>317.031.245</b>	
RETRAT DE GRUP D'ESQUERRA A DRETA: JOSEP RAFART LLOPART "CAN RAFART", JOSEP VALLS ROCA "CAN	2006 IMATGES / PAPER / FOTOGRAFIA	<b>317.031.341</b>	
RETRAT DE GRUP D'ESQUERRA A DRETA: JOSEP REGUANT ALSINA "CAN BENIGNO", SANTIAGO BARNÉS RAMÓN "CAN	1975 IMATGES / PAPER / FOTOGRAFIA	<b>317.030.272</b>	
RETRAT DE GRUP D'ESQUERRA A DRETA: JOSEP SALICRÚ ALUM "CAN PAU ALUM", JOAN RIBAS PLANIOL "CAN RIBAS" I	1968 IMATGES / PAPER / FOTOGRAFIA	<b>317.029.141</b>	
RETRAT DE GRUP D'ESQUERRA A DRETA: JOSEP VALLS ROCA "CAN RIBALAIQUA" I JOAN PUJADAS VALLS AMB LA MAR	2005 IMATGES / PAPER / FOTOGRAFIA	<b>317.032.001</b>	
RETRAT DE GRUP D'ESQUERRA A DRETA: JOSEP VALLS ROCA "CAN RIBALAIQUA", FRANCESC PALLAROLS PLANIOL,	1948 IMATGES / PAPER / FOTOGRAFIA	<b>317.031.302</b>	

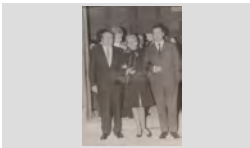
<b>FONS</b>	PERSONALS
699	DIVERSOS
028	JOSEP VALLS I ROCA (A) BAMBI <span style="float: right;">SS 699.028.5000</span>
5000	IMATGES / / /

CONTINGUT	ANYS / TIPOL. DOCUM.	ST	FOTO
RETRAT DE GRUP D'ESQUERRA A DRETA: JUAN RIBAS PLANIOL, MARIA ANGELS BARNÉS TIBAU, JORDI ROCAS	1971 IMATGES / PAPER / FOTOGRAFIA	317.031.257	
RETRAT DE GRUP D'ESQUERRA A DRETA: JULIA PADILLA, RAFEL MOLNÉ ANDREU, CRISTINA BARRALLÓN MOULIN I	1960 IMATGES / PAPER / FOTOGRAFIA	317.028.281	
RETRAT DE GRUP D'ESQUERRA A DRETA: KATI VIDAL PÍ, PEPITA BONHOME ANDREU, CRISTINA BONHOME ANDREU,	1965 IMATGES / PAPER / FOTOGRAFIA	317.031.071	
RETRAT DE GRUP D'ESQUERRA A DRETA: LA MARIETA RIBOT MAS AMB ELS NENS AMELIA ALBERTÍ GALLART, XAVIER	1967 IMATGES / PAPER / FOTOGRAFIA	317.030.071	
RETRAT DE GRUP D'ESQUERRA A DRETA: LINA REYNÉ JORDÁ "CAN BICLLOC" (AL DARRERE), PEPETA AGUSTÍ MACIÀ I	1969 IMATGES / PAPER / FOTOGRAFIA	317.030.234	
RETRAT DE GRUP D'ESQUERRA A DRETA: LLORENS, MARIA MERCÉ SALA GASCONS, MARIA RAYO BARÓN,	1969 IMATGES / PAPER / FOTOGRAFIA	317.032.055	
RETRAT DE GRUP D'ESQUERRA A DRETA: LLUÍS COSTA GISPERT "CAN GARDELA", AURELIA FUSTÉ DE TESSO I LLUÍS	1971 IMATGES / PAPER / FOTOGRAFIA	317.029.026	
RETRAT DE GRUP D'ESQUERRA A DRETA: LLUÍS SÁNCHEZ HERRERO, RICARD PLANAS, JAUME PLANIOL AUSTRICH I	1965 IMATGES / PAPER / FOTOGRAFIA	317.031.308	
RETRAT DE GRUP D'ESQUERRA A DRETA: LLUÍS TRIADÓ RIQUE, ROSA TRIADÓ RIQUE, FRANCESC TRIADÓ RIQUE, PIETAT	1949 IMATGES / PAPER / FOTOGRAFIA	317.031.135	

**FONS** PERSONALS

699 DIVERSOS

028 JOSEP VALLS I ROCA (A) BAMBI

**SS** 699.028.5000

5000 IMATGES / / /

**CONTINGUT****ANYS / TIPOL. DOCUM.****ST****FOTO**

RETRAT DE GRUP

2010

**317.032.187**D'ESQUERRA A DRETA: LLUÏSA BALTRONS COLLS,  
JOSEP VALLS ROCA I MARIA ROSA SALAIMATGES / PAPER /  
FOTOGRAFIA

RETRAT DE GRUP

1962

**317.028.293**D'ESQUERRA A DRETA: LLUÏSA LLUÏSA VINDUAL  
RODRÍGUEZ, ANNA MARIA COSTA QUINTANA,IMATGES / PAPER /  
FOTOGRAFIA

RETRAT DE GRUP

1960

**317.029.148**D'ESQUERRA A DRETA: LLUÏSA VINDUAL  
RODRÍGUEZ "CAL GRANOT", GRISELDA FÁBREGASIMATGES / PAPER /  
FOTOGRAFIA

RETRAT DE GRUP

1964

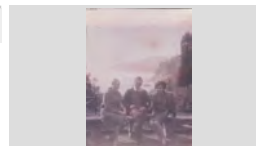
**317.028.308**D'ESQUERRA A DRETA: LLUÏSA VINDUAL  
RODRÍGUEZ "CAL GRANOT", JOSEP ALSINA LLINÁSIMATGES / PAPER /  
FOTOGRAFIA

RETRAT DE GRUP

1957

**317.029.196**D'ESQUERRA A DRETA: LOLA CODINA PUIG,  
FRANCESC PLANET GALLART, MONTSERRATIMATGES / PAPER /  
FOTOGRAFIA

RETRAT DE GRUP

1940

**317.029.288**D'ESQUERRA A DRETA: LOLA CONGS PLANAS,  
LOLA RAMÓN CASTANY I CONCHITA FONT PUJOL;IMATGES / PAPER /  
FOTOGRAFIA

RETRAT DE GRUP

1946

**317.029.233**D'ESQUERRA A DRETA: LOLITA CARBÓ FRIGOLA,  
JOSEP CARBÓ VILA, MERCE FRIGOLA, ROSITAIMATGES / PAPER /  
FOTOGRAFIA

RETRAT DE GRUP

1953









**317.029.314**D'ESQUERRA A DRETA: LOLITA ENRICH CAMPS,  
QUIMETA PUIG PUJÓS, CARMETA PUIG NUALART,IMATGES / PAPER /  
FOTOGRAFIA

RETRAT DE GRUP

1960

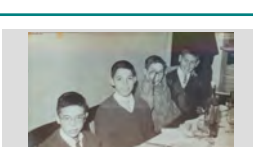
**317.030.078**D'ESQUERRA A DRETA: LOLITA REYNÉ TAULINA,  
TURISTA N.C., LOLITA RUSCALLEDA GALLART,IMATGES / PAPER /  
FOTOGRAFIA

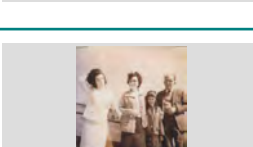
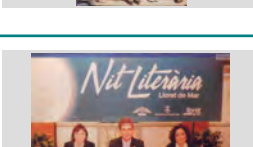
<b>FONS</b>	PERSONALS
699	DIVERSOS
028	JOSEP VALLS I ROCA (A) BAMBI <span style="float: right;">SS 699.028.5000</span>
5000	IMATGES / / /

CONTINGUT	ANYS / TIPOL. DOCUM.	ST	FOTO
RETRAT DE GRUP D'ESQUERRA A DRETA: LOLITA RIERA TAULINA "CAN ESTEVE GAVACH", NARCÍS COLL TAULINA I	1941 IMATGES / PAPER / FOTOGRAFIA	<b>317.032.021</b>	
RETRAT DE GRUP D'ESQUERRA A DRETA: LORETO COMAS SABADIA, PILAR OTÍN ATARES I MONTSERRAT COLL TAULINA	1961 IMATGES / PAPER / FOTOGRAFIA	<b>317.029.323</b>	
RETRAT DE GRUP D'ESQUERRA A DRETA: LORETO SALA MARTORI "CAL REY", ROSA FRIGOLA COLL "CAN SALA" I	1948 IMATGES / PAPER / FOTOGRAFIA	<b>317.031.381</b>	
RETRAT DE GRUP D'ESQUERRA A DRETA: MANEL ALOS, JOAQUIM PASTOR MARQUÉS, JOSEP VALLS ROCA, SANEN	2008 IMATGES / PAPER / FOTOGRAFIA	<b>317.031.262</b>	
RETRAT DE GRUP D'ESQUERRA A DRETA: MANEL INGLÉS ESQUEU, JOSEP INGLÉS ESQUEU, MIQUEL INGLÉS ESQUEU	1960 IMATGES / PAPER / FOTOGRAFIA	<b>317.030.030</b>	
RETRAT DE GRUP D'ESQUERRA A DRETA: MARGARITA MONTERO FULLÁ "CAN MONTERO", N.C. I N.C ASSEGUDES EN	1925 IMATGES / PAPER / FOTOGRAFIA	<b>317.030.365</b>	
RETRAT DE GRUP D'ESQUERRA A DRETA: MARIA ANTONIA ANDREU AGUADE, MARIA TERESA TURULL SANS, SUNTY	1963 IMATGES / PAPER / FOTOGRAFIA	<b>317.030.299</b>	
RETRAT DE GRUP D'ESQUERRA A DRETA: MARIA ANTONIA BATLLE ANDREU, IGNASI RIERA GARRIGA I AMARANTA REPRESENTANTS DE L'AJUNTAMENT I L'APAC	2008 IMATGES / PAPER / FOTOGRAFIA	<b>317.030.353</b>	
RETRAT DE GRUP D'ESQUERRA A DRETA: MARIA ARPÍ ROCA, MIQUEL COSTA PLANELLAS, SEBASTIÀ GALLART RIBOT I	1954 IMATGES / PAPER / FOTOGRAFIA	<b>317.032.142</b>	



**FONS** PERSONALS

699 DIVERSOS

028 JOSEP VALLS I ROCA (A) BAMBI

**SS** 699.028.5000

5000 IMATGES / / /

**CONTINGUT****ANYS / TIPOL. DOCUM.****ST****FOTO**

RETRAT DE GRUP

1965

**317.028.249**D'ESQUERRA A DRETA: MARIA CARME BERNAT  
MONTERO "CAN TOSSA", GLORIA CARLES PARÉSIMATGES / PAPER /  
FOTOGRAFIA

RETRAT DE GRUP

1960

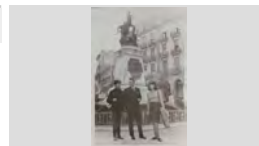
**317.030.002**D'ESQUERRA A DRETA: MARIA GRACIA ALBERT  
LLORENS, SANTIAGO BARNÉS RAMÓN I ANNAIMATGES / PAPER /  
FOTOGRAFIA

RETRAT DE GRUP

1965

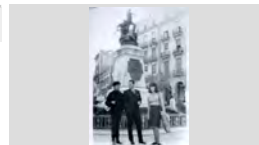
**317.031.187**D'ESQUERRA A DRETA: MARIA GRACIA ALBERT  
LLORENS, SANTIAGO BARNÉS RAMÓN I ANNAIMATGES / PAPER /  
FOTOGRAFIA

RETRAT DE GRUP

1950

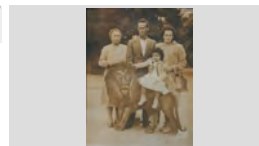
**317.029.154**D'ESQUERRA A DRETA: MARIA PUIG CLAPÉS,  
PEPITO LLINÁS SALA, PEPITA PUIGVERT SALICRÚ IIMATGES / PAPER /  
FOTOGRAFIA

RETRAT DE GRUP

1946

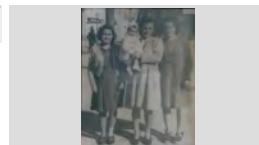
**317.029.202**D'ESQUERRA A DRETA: MARIA RAFART PUIG,  
MARGARITA LLINÁS PUIGVERT (NENA), PEPITAIMATGES / PAPER /  
FOTOGRAFIA

RETRAT DE GRUP

1977

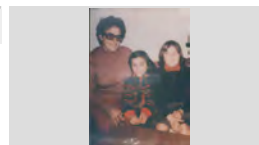
**317.028.359**D'ESQUERRA A DRETA: MARIA ROSA JOALS "LA  
PATALETA", N.C. I ESTER RUSCALLEDA BATLLEIMATGES / PAPER /  
FOTOGRAFIA

RETRAT DE GRUP

1958

**317.031.172**D'ESQUERRA A DRETA: MARIA ROSA JORDÁ  
AGUSTÍ "CAN BICLLOC", CARLOS AGUSTÍ OLIVÉIMATGES / PAPER /  
FOTOGRAFIA

RETRAT DE GRUP

1950

**317.029.383**D'ESQUERRA A DRETA: MARIA SALVATELLA  
ESPLUGAS, BARTOMEU RUSCALLEDA BATLLE IIMATGES / PAPER /  
FOTOGRAFIA

RETRAT DE GRUP

1949

**317.029.290**D'ESQUERRA A DRETA: MARIA SALVATELLA  
ESPLUGAS, MONTSERRAT COLL TAULINA, SOFIAIMATGES / PAPER /  
FOTOGRAFIA

## FONS PERSONALS

699 DIVERSOS

028 JOSEP VALLS I ROCA (A) BAMBI

SS 699.028.5000

5000 IMATGES / / /

### CONTINGUT

ANYS / TIPOL. DOCUM.

ST

FOTO

RETRAT DE GRUP

1963

317.029.355

D'ESQUERRA A DRETA: MARIA TIBAU ROCA, NATI BARNÉS TIBAU, ROSITA TIBAU ROCA, ROSER

IMATGES / PAPER /  
FOTOGRAFIA



RETRAT DE GRUP

1971

317.030.050

D'ESQUERRA A DRETA: MARIBEL ESQUIN AGUSTÍ, ESMERALDA IBAÑEZ I ESTER RUSCALLEDA

IMATGES / PAPER /  
FOTOGRAFIA

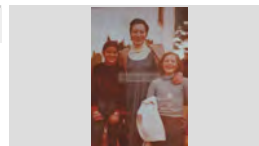

RETRAT DE GRUP

1965

317.028.389

D'ESQUERRA A DRETA: MARIBEL RUSCALLEDA TRESSERRAS, MANEL PANDO LASHERAS, MIREIA

IMATGES / PAPER /  
FOTOGRAFIA



RETRAT DE GRUP

1963

317.028.394

D'ESQUERRA A DRETA: MEI PUIGVERT FÁBREGAS, FRANCESCA ARTAU PLA "CA LA MANALETE" I EL

IMATGES / PAPER /  
FOTOGRAFIA

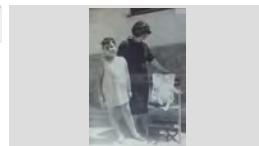

RETRAT DE GRUP

1930

317.030.220

D'ESQUERRA A DRETA: MELCHOR MONTERO FULLA "CAN MONTERO", JOAN ANDREU VIDAL I

IMATGES / PAPER /  
FOTOGRAFIA



RETRAT DE GRUP

1982

317.029.361

D'ESQUERRA A DRETA: MERCE MARTELL TARRÉS, DARWIN AUSTRICH MARTELL, FRANCESCA COMAS

IMATGES / PAPER /  
FOTOGRAFIA



RETRAT DE GRUP

1956

317.030.009

D'ESQUERRA A DRETA: MIGUEL EXPOSITO CAPEL "EL PEQUE", LOLITA ENRICH CAMPS "CAN

IMATGES / PAPER /  
FOTOGRAFIA

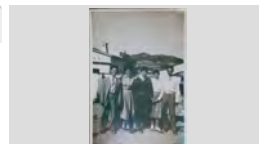

RETRAT DE GRUP

1956

317.030.288

D'ESQUERRA A DRETA: MIGUEL EXPOSITO CAPEL "PEQUE", LOLITA ENRICH CAMPS, JOSEP GIL

IMATGES / PAPER /  
FOTOGRAFIA



RETRAT DE GRUP

1985

317.032.128

D'ESQUERRA A DRETA: MIQUEL COSTA PLANELLAS, CARLES PUJOL VILA, ROSA SECALL

IMATGES / PAPER /  
FOTOGRAFIA



## FONS PERSONALS

699 DIVERSOS

028 JOSEP VALLS I ROCA (A) BAMBI

SS 699.028.5000

5000 IMATGES / / /

### CONTINGUT

ANYS / TIPOL. DOCUM.

ST

FOTO

RETRAT DE GRUP

1940

317.032.159

D'ESQUERRA A DRETA: MIQUEL COSTA  
PLANELLAS, FRANCESC COSTA LÓPEZ I RAFEL

IMATGES / PAPER /  
FOTOGRAFIA

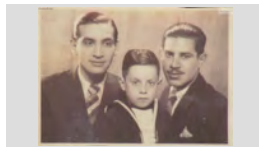

RETRAT DE GRUP

1948

317.032.141

D'ESQUERRA A DRETA: MIQUEL COSTA  
PLANELLAS, SEBASTIÀ GALLART RIBOT, FRANCESC

IMATGES / PAPER /  
FOTOGRAFIA



RETRAT DE GRUP

1963

317.028.337

D'ESQUERRA A DRETA: MIQUEL MERCADER PONT,  
ANNA COSTA QUINTANA, JOSEP RIERA, JOSEP

IMATGES / PAPER /  
FOTOGRAFIA



RETRAT DE GRUP

1965

317.029.207

D'ESQUERRA A DRETA: MIQUEL PIBERNAT  
BATALLÉ, BELTRÁN BERTRÁN DUÑACH, ANGEL

IMATGES / PAPER /  
FOTOGRAFIA



RETRAT DE GRUP

1975

317.029.208

D'ESQUERRA A DRETA: MIQUEL PIBERNAT  
BATALLÉ, CARME FERRER CAUPENA, CONSOL

IMATGES / PAPER /  
FOTOGRAFIA



RETRAT DE GRUP

1965

317.032.183

D'ESQUERRA A DRETA: MIQUEL PIBERNAT  
BATALLÉ, CARMEN FERRER CAUPENA, JUANITA

IMATGES / PAPER /  
FOTOGRAFIA



RETRAT DE GRUP

1968

317.029.388

D'ESQUERRA A DRETA: MIREIA RUSCALLEDA  
AUSTRICH, MARIBEL RUSCALLEDA TRESSERRAS,

IMATGES / PAPER /  
FOTOGRAFIA



RETRAT DE GRUP

1960

317.031.157

D'ESQUERRA A DRETA: MONTSERRAT AUSTRICH  
XARBAU, MARGARITA CARBONELL CAMPS,

IMATGES / PAPER /  
FOTOGRAFIA



RETRAT DE GRUP

1955

317.029.359

D'ESQUERRA A DRETA: MONTSERRAT CASTELLÀ  
SABARTÉS "DEL MIRAMAR", MERCE BONET

IMATGES / PAPER /  
FOTOGRAFIA



## FONS PERSONALS

699 DIVERSOS

028 JOSEP VALLS I ROCA (A) BAMBI

SS 699.028.5000

5000 IMATGES / / /

### CONTINGUT

ANYS / TIPOL. DOCUM.

ST

FOTO

RETRAT DE GRUP

1971

317.029.129

D'ESQUERRA A DRETA: MONTSERRAT GILI  
AUSTRICH, AUGUST PUIGORIOL AUDAL I NURI GILI

IMATGES / PAPER /  
FOTOGRAFIA



RETRAT DE GRUP

1971

317.032.057

D'ESQUERRA A DRETA: MONTSERRAT GILI  
AUSTRICH, SALVADOR GILI SAGUÉ, MARIA

IMATGES / PAPER /  
FOTOGRAFIA



RETRAT DE GRUP

1990

317.028.240

D'ESQUERRA A DRETA: MONTSERRAT GUIX  
SOBREBALS, JORDI ROCAS PALAU, MARIA TERESA

IMATGES / PAPER /  
FOTOGRAFIA



RETRAT DE GRUP

1946

317.031.108

D'ESQUERRA A DRETA: MONTSERRAT LLOVERAS  
VILA, QUIMETA VILA POCH I NATI LLOVERAS VILA

IMATGES / PAPER /  
FOTOGRAFIA



RETRAT DE GRUP

1970

317.029.396

D'ESQUERRA A DRETA: MONTSERRAT PLANIOL  
TRIAS, LLUÍS SÁNCHEZ PLANIOL (RECOLZAT A LA

IMATGES / PAPER /  
FOTOGRAFIA



RETRAT DE GRUP

1968

317.028.297

D'ESQUERRA A DRETA: MONTSERRAT SALA  
MONTERO "CAN CREUS", LLUÏSA VINDUAL

IMATGES / PAPER /  
FOTOGRAFIA



RETRAT DE GRUP

1970

317.031.271

D'ESQUERRA A DRETA: N.C., FELIP DOMÉNECH  
SALA I JOSEP CARBONELL BANCELLS "CAN BANA"

IMATGES / PAPER /  
FOTOGRAFIA

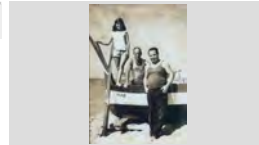

RETRAT DE GRUP

1955

317.031.319

D'ESQUERRA A DRETA: N.C., FRANCESC PUIGVERT  
BURGADA "CAL MORO", TERESA FÁBREGAS FONT

IMATGES / PAPER /  
FOTOGRAFIA

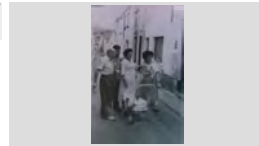

RETRAT DE GRUP

2008

317.030.262

D'ESQUERRA A DRETA: N.C., LOLITA MONTFULLEDA  
CARRERAS, ANTONIO SAGARÓ PÍ I AURORA BABIO  
CANTANT AMB LES VEÏNES PER LA DIADA

IMATGES / PAPER /  
FOTOGRAFIA



**FONS** PERSONALS

699 DIVERSOS

028 JOSEP VALLS I ROCA (A) BAMBI

**SS** 699.028.5000

5000 IMATGES / / /

**CONTINGUT****ANYS / TIPOL. DOCUM.****ST****FOTO**

RETRAT DE GRUP

1947

**317.031.364**D'ESQUERRA A DRETA: N.C., MARIA ROSA MORA  
MAGÍ, N. C., PEPITA MORA MAGÍ "PITONA" I MARIAIMATGES / PAPER /  
FOTOGRAFIA

RETRAT DE GRUP

2007

**317.030.396**D'ESQUERRA A DRETA: N.C., N.C., DOLORS  
MONTFULLEDA CARRERAS, AURORA BABIO VILA,IMATGES / PAPER /  
FOTOGRAFIA

RETRAT DE GRUP

1960

**317.029.374**D'ESQUERRA A DRETA: N.C., PERE ESQUEU VALLS  
"CAN PELABURROS", ENRIQUETA TULSÁ GENER, N.IMATGES / PAPER /  
FOTOGRAFIA

RETRAT DE GRUP

1983

**317.029.260**D'ESQUERRA A DRETA: N.C., ROSER BALTRONS  
ENRICH, IMMA BALTRONS RABASSA I MARGARITAIMATGES / PAPER /  
FOTOGRAFIA

RETRAT DE GRUP

1968

**317.030.276**D'ESQUERRA A DRETA: N.C., SUBIRANA PELUQUÉ,  
ROSER BARNÉS, ROSA AGUSTÍ OLIVÉ, SUBIRANAIMATGES / PAPER /  
FOTOGRAFIA

RETRAT DE GRUP

1965

**317.031.041**D'ESQUERRA A DRETA: N.C., N.C., CRISTOBAL  
MEDINA CASAS (AMB UN SIFÓ A LES MANS), JOANIMATGES / PAPER /  
FOTOGRAFIA

RETRAT DE GRUP

1955 CA

**317.031.051**D'ESQUERRA A DRETA: N.C., N.C., N.C., MARIA  
CARME BAUSILI RUSIÑOL (NENA), CARME RUSIÑOLIMATGES / PAPER /  
FOTOGRAFIA

RETRAT DE GRUP

1957







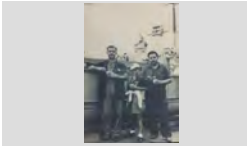

**317.029.261**D'ESQUERRA A DRETA: NARCÍS BOSCH MARTÍ,  
NARCÍS COLL TAULINA, GERMAN BAGUÉIMATGES / PAPER /  
FOTOGRAFIA

RETRAT DE GRUP

1957

**317.029.257**D'ESQUERRA A DRETA: NARCÍS BOSCH MARTÍ,  
NARCÍS COLL TAULINA, GERMAN BAGUÉIMATGES / PAPER /  
FOTOGRAFIA

<b>FONS</b>	PERSONALS
699	DIVERSOS
028	JOSEP VALLS I ROCA (A) BAMBI <span style="float: right;">SS 699.028.5000</span>
5000	IMATGES / / /

CONTINGUT	ANYS / TIPOL. DOCUM.	ST	FOTO
RETRAT DE GRUP D'ESQUERRA A DRETA: NARCÍS BOSCH MARTÍ, PEPITA CARDONA AUSTRICH I JORDI IGLESIAS	1955 IMATGES / PAPER / FOTOGRAFIA	317.029.316	
RETRAT DE GRUP D'ESQUERRA A DRETA: NARCÍS SAIS VIDAL, JOSEP SAIS REYNÉ I ANTONIO VALLS LLIRINÓS A LA	1958 IMATGES / PAPER / FOTOGRAFIA	317.029.111	
RETRAT DE GRUP D'ESQUERRA A DRETA: NARCISA CARDONA GRUART, JORDI RIBERA CARDONA AMB EL GOS DE	1950 CA IMATGES / PAPER / FOTOGRAFIA	317.031.323	
RETRAT DE GRUP D'ESQUERRA A DRETA: NARCISA CARDONA GRUART, JORDI RIBERA CARDONA, JAUME RIBERA	1948 IMATGES / PAPER / FOTOGRAFIA	317.029.313	
RETRAT DE GRUP D'ESQUERRA A DRETA: NURI SULÉ, SANTIAGO SÁNCHEZ, MERCE DUTREU CORTINA I MERCE	1975 IMATGES / PAPER / FOTOGRAFIA	317.030.051	
RETRAT DE GRUP D'ESQUERRA A DRETA: OFELIA CHAUS CAMPOS, JOSEP BARNÉS RAMÓN I ELVIRA PLANIOL	1970 IMATGES / PAPER / FOTOGRAFIA	317.030.167	
RETRAT DE GRUP D'ESQUERRA A DRETA: PACO MARTÍNEZ GÓMEZ "PACO HIERBAS", ANTONI FERRÓN FONT "CAN	1979 IMATGES / PAPER / FOTOGRAFIA	317.031.240	
RETRAT DE GRUP D'ESQUERRA A DRETA: PAQUITA LLINÁS PUIG "CAN PANSA", FRANCESC MAS RUHÍ "CAN CADERNERA" I	1950 IMATGES / PAPER / FOTOGRAFIA	317.030.229	
RETRAT DE GRUP D'ESQUERRA A DRETA: PAQUITA SALA RUBIÑO, JOAN CARBONELL AYMERICH I CARME ROCA	2002 IMATGES / PAPER / FOTOGRAFIA	317.032.065	

## FONS PERSONALS

699 DIVERSOS

028 JOSEP VALLS I ROCA (A) BAMBI

SS 699.028.5000

5000 IMATGES / / /

### CONTINGUT

ANYS / TIPOL. DOCUM.

ST

FOTO

RETRAT DE GRUP

1960

317.031.198

D'ESQUERRA A DRETA: PEPE BAEZA URIOS,  
CARME BANCELLS CONGS "CA LA CONGS" I

IMATGES / PAPER /  
FOTOGRAFIA



RETRAT DE GRUP

1960

317.031.200

D'ESQUERRA A DRETA: PEPE BAEZA URIOS,  
CARME BANCELLS CONGS, CRISTINA BOSCH

IMATGES / PAPER /  
FOTOGRAFIA

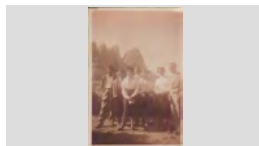

RETRAT DE GRUP

1960

317.030.221

D'ESQUERRA A DRETA: PEPE BAEZA URIOS,  
CARME BANCELLS CONGS, MONTSERRAT UTSET

IMATGES / PAPER /  
FOTOGRAFIA



RETRAT DE GRUP

1967

317.031.160

D'ESQUERRA A DRETA: PEPE BAEZA URIOS,  
MARILÓ BAEZA BANCELLS I CARME BANCELLS

IMATGES / PAPER /  
FOTOGRAFIA

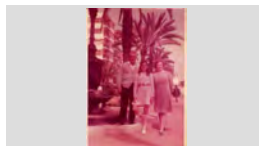

RETRAT DE GRUP

1995

317.029.391

D'ESQUERRA A DRETA: PEPITA BANCELLS DURAN  
"CAN BANCELLS", LOLA AUSTRICH FARNÉS "CAL

IMATGES / PAPER /  
FOTOGRAFIA



RETRAT DE GRUP

1960

317.030.232

D'ESQUERRA A DRETA: PEPITA FERRO, N. C.,  
PAQUITA BAEZA URIÓS, MARIA CAMPS BRUGUÉ,

IMATGES / PAPER /  
FOTOGRAFIA



RETRAT DE GRUP

2001

317.032.070

D'ESQUERRA A DRETA: PEPITA MONTORO SALAT,  
JOAN CARBONELL AYMERICH, CARME ROCA

IMATGES / PAPER /  
FOTOGRAFIA



RETRAT DE GRUP

1965

317.031.366

D'ESQUERRA A DRETA: PEPITA OROPESA  
MORALAS "BAR OROPESA" (AL DARRERE), MARIA

IMATGES / PAPER /  
FOTOGRAFIA



RETRAT DE GRUP

1968







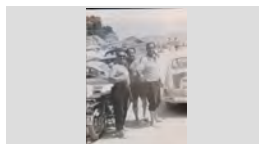

317.029.294

D'ESQUERRA A DRETA: PEPITO GIRONÉS  
FONTANELLA "PITU JARDINER", JOSEP CARBONELL

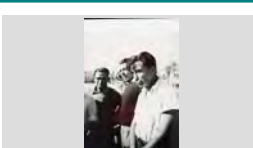
IMATGES / PAPER /  
FOTOGRAFIA

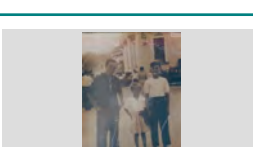

<b>FONS</b>	PERSONALS	
699	DIVERSOS	
028	JOSEP VALLS I ROCA (A) BAMBI	<b>SS</b> 699.028.5000
5000	IMATGES / / /	

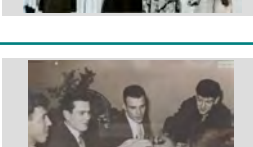
CONTINGUT	ANYS / TIPOL. DOCUM.	ST	FOTO
RETRAT DE GRUP D'ESQUERRA A DRETA: PERE COMAS RIBAS, MARIA RIBAS VICENS, JOAN COMAS FLORIT I JOAN	1947 IMATGES / PAPER / FOTOGRAFIA	<b>317.029.360</b>	
RETRAT DE GRUP D'ESQUERRA A DRETA: PERE GARRIGA ALÚM, EMILIA VIDAL PARÉS, PERE GARRIGA VIDAL I	1975 IMATGES / PAPER / FOTOGRAFIA	<b>317.031.180</b>	
RETRAT DE GRUP D'ESQUERRA A DRETA: PERE VIÑALS TABERNER "CAN GIRONA", JOAN TOMÁS MAIG BARNÉS "CAN	1948 IMATGES / PAPER / FOTOGRAFIA	<b>317.031.383</b>	
RETRAT DE GRUP D'ESQUERRA A DRETA: PERE VIÑALS TABERNER "CAN GIRONA", JOAN TOMÁS MAIG BARNÉS "CAN	1948 IMATGES / PAPER / FOTOGRAFIA	<b>317.031.379</b>	
RETRAT DE GRUP D'ESQUERRA A DRETA: PERE VIÑALS TABERNER, NENA CAL SR. DOMINGO I ELISEO VIÑALS	1951 IMATGES / PAPER / FOTOGRAFIA	<b>317.032.153</b>	
RETRAT DE GRUP D'ESQUERRA A DRETA: PITU GIRBENT ROMEO "CAN GIRAVENTS", JOSEP REYNÉ "CA LA MILIA	1955 IMATGES / PAPER / FOTOGRAFIA	<b>317.031.076</b>	
RETRAT DE GRUP D'ESQUERRA A DRETA: PITU RUSCALLEDA BATLLE "CAL DRAGÓ", CONCHITA TRESSERRAS FONT,	1960 IMATGES / PAPER / FOTOGRAFIA	<b>317.029.362</b>	
RETRAT DE GRUP D'ESQUERRA A DRETA: QUIMETA LLISTOSELLA VILA, CRISTINA THOS TRIAS, MARGARITA PALTRÉ	1950 IMATGES / PAPER / FOTOGRAFIA	<b>317.031.092</b>	
RETRAT DE GRUP D'ESQUERRA A DRETA: RAFEL BALTRONS ARBÓ, ANTONIO ALSINA PARÉS, ROBERT PUJOL FERRER I	1957 IMATGES / PAPER / FOTOGRAFIA	<b>317.029.255</b>	



## FONS PERSONALS

699 DIVERSOS

028 JOSEP VALLS I ROCA (A) BAMBI

SS 699.028.5000

5000 IMATGES / / /

### CONTINGUT

ANYS / TIPOL. DOCUM. ST

FOTO

RETRAT DE GRUP

1963 317.031.171

D'ESQUERRA A DRETA: RAFEL CARBÓ VENDRELL,  
MARIA ROSA JORDÀ AGUSTÍ, CRISTINA AGUSTÍ

IMATGES / PAPER /  
FOTOGRAFIA



RETRAT DE GRUP

1960 317.031.312

D'ESQUERRA A DRETA: RAMÓN PLANIOL COSTA,  
JAUME PLANIOL COSTA "CAL'S BESSONS" I JOSEP

IMATGES / PAPER /  
FOTOGRAFIA



RETRAT DE GRUP

1955 317.029.289

D'ESQUERRA A DRETA: RAMÓN RIBAS VICENS,  
ROSETA VICENS CLIMENT I ALFONS RIBAS VICENS

IMATGES / PAPER /  
FOTOGRAFIA



RETRAT DE GRUP

1999 317.029.266

D'ESQUERRA A DRETA: RAMONA MARTÍNEZ  
DOMÉNECH, JOSEP VALLS ROCA I CÀRME MARÍN

IMATGES / PAPER /  
FOTOGRAFIA



RETRAT DE GRUP

1955 317.029.377

D'ESQUERRA A DRETA: RICARDO PLANAS  
SOLIGUER, CARLITOS CARDONA REIXACH, JOAN

IMATGES / PAPER /  
FOTOGRAFIA



RETRAT DE GRUP

1995 317.029.001

D'ESQUERRA A DRETA: ROSA HERNÁNDEZ  
CARBONELL, TERESA CARBONELL CAMPS "CAN

IMATGES / PAPER /  
FOTOGRAFIA



RETRAT DE GRUP

1970 317.030.226

D'ESQUERRA A DRETA: ROSA JORDÀ AGUSTÍ "CAN  
BICLLOC", CARLES AGUSTÍ OLIVÉ "CAN BOLET" I

IMATGES / PAPER /  
FOTOGRAFIA



RETRAT DE GRUP

1958 317.031.321

D'ESQUERRA A DRETA: ROSA JORDÀ AGUSTÍ,  
SALVADOR ORPÍ DESCALS, CRISTINA JORDÀ

IMATGES / PAPER /  
FOTOGRAFIA

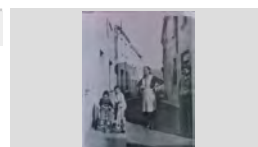

RETRAT DE GRUP

2009 317.030.273

D'ESQUERRA A DRETA: ROSA SÁNCHEZ ALBA,  
JOSEP DELEMUS BATLLOSERÀ I MARIA ANGELS DE  
LA REGIDORA DE LA TORRE, REBENT LA GUIA I EL

IMATGES / PAPER /  
FOTOGRAFIA



## FONS PERSONALS

699 DIVERSOS

028 JOSEP VALLS I ROCA (A) BAMBI

SS 699.028.5000

5000 IMATGES / / /

### CONTINGUT

ANYS / TIPOL. DOCUM.

ST

FOTO

RETRAT DE GRUP

1969

317.029.178

D'ESQUERRA A DRETA: ROSINA PENA HERNÁNDEZ,  
JOAN DRAPER MONTERO "EN DRAPER", MARCEL

IMATGES / PAPER /  
FOTOGRAFIA



RETRAT DE GRUP

1985

317.029.301

D'ESQUERRA A DRETA: ROSITA COLLS PLÁ, MARTA  
TERRADES ALSINA, JESÚS TERRADES PRATS I

IMATGES / PAPER /  
FOTOGRAFIA



RETRAT DE GRUP

1963

317.030.079

D'ESQUERRA A DRETA: ROSITA GALLART RIBOT,  
SEBASTIÀ RUSCALLEDA GALLART, MARIA

IMATGES / PAPER /  
FOTOGRAFIA



RETRAT DE GRUP

1930

317.030.400

D'ESQUERRA A DRETA: ROSITA MONTERO FULLÀ,  
CRISTINA MONTERO FULLÀ, MONTSERRAT

IMATGES / PAPER /  
FOTOGRAFIA



RETRAT DE GRUP

1975

317.032.195

D'ESQUERRA A DRETA: RSMÓN SULÉ SALART,  
MATEU JUANOLA AYATS, MIQUEL PIBERNAT

IMATGES / PAPER /  
FOTOGRAFIA



RETRAT DE GRUP

1952

317.031.029

D'ESQUERRA A DRETA: SALVADOR ARAGONÉS  
FORS, MARIBEL ARAGONES CERCÓS, MARIA

IMATGES / PAPER /  
FOTOGRAFIA



RETRAT DE GRUP

2014

317.032.076

D'ESQUERRA A DRETA: SALVADOR PUJOS  
TRESSERRAS, JOSEP VALLS ROCA I SALVADOR

IMATGES / PAPER /  
FOTOGRAFIA



RETRAT DE GRUP

1967

317.029.386

D'ESQUERRA A DRETA: SOFIA RUSCALLEDA  
BATLLE AMB LA MIMI RUSCALLEDA TRESSERRAS

IMATGES / PAPER /  
FOTOGRAFIA

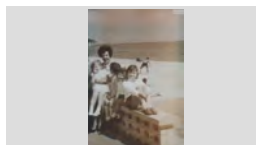

RETRAT DE GRUP

1957 CA

317.031.046

D'ESQUERRA A DRETA: TERESA GUINOVRT  
CANALS, ANGELA CANALS CRUZ, ENRIC

IMATGES / PAPER /  
FOTOGRAFIA



## FONS PERSONALS

699 DIVERSOS

028 JOSEP VALLS I ROCA (A) BAMBI

SS 699.028.5000

5000 IMATGES / / /

### CONTINGUT

ANYS / TIPOL. DOCUM.

ST

FOTO

RETRAT DE GRUP

1950

317.031.030

D'ESQUERRA A DRETA: TERESA GUINOVART  
CANALS, PEPITA ILLA BARDERA, ANTONIA GIRALT

IMATGES / PAPER /  
FOTOGRAFIA



RETRAT DE GRUP

1953

317.031.141

D'ESQUERRA A DRETA: TURISTA N.C., ISABEL  
PLANIOL TRIAS, MONTSERRAT PLANIOL TRIAS I  
RESTAURANT PLANIOL FUNDAD AL 1953

IMATGES / PAPER /  
FOTOGRAFIA



RETRAT DE GRUP

1955

317.030.377

D'ESQUERRA A DRETA: TURISTA N.C., ISABEL  
PLANIOL TRIAS, MONTSERRAT PLANIOL TRIAS I

IMATGES / PAPER /  
FOTOGRAFIA



RETRAT DE GRUP

1962

317.031.004

D'ESQUERRA A DRETA: VENTURA ROURA TALLEDA,  
RAMÓN PLANIOL AUSTRICH, JOAN ESTEVE

IMATGES / PAPER /  
FOTOGRAFIA



RETRAT DE GRUP

1957

317.029.252

D'ESQUERRA A DRETA: VICTOR, JOSEP FRANCH  
FERNÁNDEZ, NARCÍS BOSCH MARTÍ, ANTONIO

IMATGES / PAPER /  
FOTOGRAFIA



RETRAT DE GRUP

1955

317.028.285

D'ESQUERRA A DRETA: VICTORIA RODRÍGUEZ  
GONZÁLEZ, LLUÏSA VINDUAL RODRÍGUEZ I

IMATGES / PAPER /  
FOTOGRAFIA



RETRAT DE GRUP

2008

317.031.191

D'ESQUERRA A DRETA: XAVIER CRESPO LLOBET,  
MELCHOR JOSEP MONTERO REBOLLO, CARMÉ

IMATGES / PAPER /  
FOTOGRAFIA



RETRAT DE GRUP

1975

317.030.289

D'ESQUERRA ADRETA: FRANCESC MAGÍ NUALART  
"CAN SENSIO", PEPITO ABUYÉ COLOM "CAN

IMATGES / PAPER /  
FOTOGRAFIA



RETRAT DE GRUP

1966







317.031.371

D'ESQUERRA ADRETA: ROMÁ JORDI LLINÁS,  
JOAQUIM JORDI TAULINA I SALVADOR HEREDIA



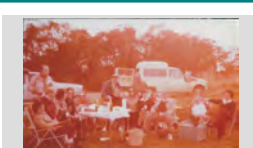

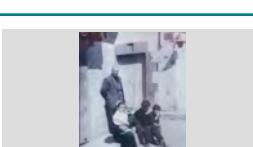
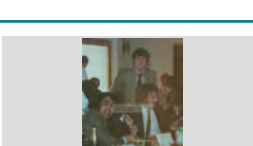

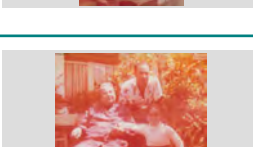
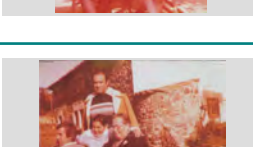

IMATGES / PAPER /  
FOTOGRAFIA











<b>FONS</b>	PERSONALS
699	DIVERSOS
028	JOSEP VALLS I ROCA (A) BAMBI <span style="float: right;">SS 699.028.5000</span>
5000	IMATGES / / /

CONTINGUT	ANYS / TIPOL. DOCUM.	ST	FOTO
RETRAT DE GRUP  DE BAIX A DALT: CATHY MALDONADO TUSET, TERESITA TUSET BATLLE "CAN BATLLE" I VALENTIN	1997 IMATGES / PAPER / FOTOGRAFIA	<b>317.032.096</b>	
RETRAT DE GRUP  DESPLAÇAMENT DEL CLUB FUTBOL LLORET A GALICIA PER DISPUTAR EL PARTIT DE PROMOCIÓ	1985 IMATGES / PAPER / FOTOGRAFIA	<b>317.033.137</b>	
RETRAT DE GRUP  DINAR DE GRUP EN UN DESCAMPAT AMB TAULES I CADIRES	1975 IMATGES / PAPER / FOTOGRAFIA	<b>317.032.182</b>	
RETRAT DE GRUP  DIRECTIUS DEL CLUB FUTBOL LLORET I SEÑORAS EN UNA CELEBRACIÓ ESPORTIVA. DRETS: SRA. DE	1999 IMATGES / PAPER / FOTOGRAFIA	<b>317.033.130</b>	
RETRAT DE GRUP  DRET EN JOAN SOLER SOLER; ASSEGUTS: MONTSERRAT GALLART, N.C., SALVADOR AGUSTÍ I	1964 IMATGES / PAPER / FOTOGRAFIA	<b>317.031.193</b>	
RETRAT DE GRUP  DRET: JORDI ORPÍ DESCALS; ASSEGUTS, D'ESQUERRA A DRETA: MÁXIM ARBÓ GONZÁLEZ I	1973 IMATGES / PAPER / FOTOGRAFIA	<b>317.030.036</b>	
RETRAT DE GRUP  DRET: N.C. ; ASSEGUDES, D'ESQUERRA A DRETA BERTA JORDI LLINÁS "CAN DERI", TURISTA N.C. I	1962 IMATGES / PAPER / FOTOGRAFIA	<b>317.031.368</b>	
RETRAT DE GRUP  DRET: SANTIAGO BARNÉS RAMÓN "CAN TUT"; ASSEGUDES LA MARIA RAMÓN CASTANY I LA SEVA	1975 IMATGES / PAPER / FOTOGRAFIA	<b>317.032.100</b>	
RETRAT DE GRUP  DRET: SANTIAGO BARNÉS RAMÓN; ASSEGUTS: SERAFÍN GÓMEZ HERNÁNDEZ, DESIREÉ GÓMEZ	1975 IMATGES / PAPER / FOTOGRAFIA	<b>317.030.331</b>	

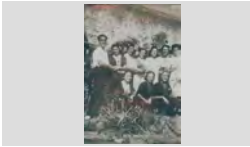
<b>FONS</b>	PERSONALS	
699	DIVERSOS	
028	JOSEP VALLS I ROCA (A) BAMBI	<b>SS</b> 699.028.5000
5000	IMATGES / / /	

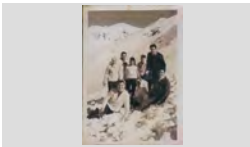
CONTINGUT	ANYS / TIPOL. DOCUM.	ST	FOTO
RETRAT DE GRUP DRETES I D'ESQUERRA A DRETA: ROSER MACIÀ TIBAU, MARIA MERCÈ SOLIGUER SERRAT, PEPITA	1950 IMATGES / PAPER / FOTOGRAFIA	<b>317.031.346</b>	
RETRAT DE GRUP DRETES, D'ESQUERRA A DRETA : DOLORS TIBAU ROCA, CRISTINA MASSONS FONT, GRACIETA	1925 IMATGES / PAPER / FOTOGRAFIA	<b>317.030.124</b>	
RETRAT DE GRUP DRETES, D'ESQUERRA A DRETA: CARME MARLÉS BOTET, ROSA MARLÉS BOTET, MARIA ARPÍ	1959 IMATGES / PAPER / FOTOGRAFIA	<b>317.030.016</b>	
RETRAT DE GRUP DRETES, D'ESQUERRA A DRETA: CONCHITA ROS GARCÉS, ROSER PALLAROLS PLANIOL, ANNA COLL	1971 IMATGES / PAPER / FOTOGRAFIA	<b>317.029.076</b>	
RETRAT DE GRUP DRETES, D'ESQUERRA A DRETA: ESPERANZA ESQUEU VALLS "CAN PELABURROS", DOLORS	1957 IMATGES / PAPER / FOTOGRAFIA	<b>317.028.304</b>	
RETRAT DE GRUP DRETES, D'ESQUERRA A DRETA: JOAQUIM VINDUAL VIDAL, CRISTINA VIDAL LLORENS,	1945 IMATGES / PAPER / FOTOGRAFIA	<b>317.029.144</b>	
RETRAT DE GRUP DRETES, D'ESQUERRA A DRETA: LEONOR RECARTE TORT, CONCHITA MARTÍNEZ, CARMEN	1970 IMATGES / PAPER / FOTOGRAFIA	<b>317.029.118</b>	
RETRAT DE GRUP DRETES, D'ESQUERRA A DRETA: LOLA BRICHS, MERCÉ BOSCH PARÉS I JUANITA FELIP LLAUGER;	1944 IMATGES / PAPER / FOTOGRAFIA	<b>317.030.160</b>	
RETRAT DE GRUP DRETES, D'ESQUERRA A DRETA: MARIA SLIUSA (PENDENT DE CONFIRMAR), MIQUEL COSTA	1953 IMATGES / PAPER / FOTOGRAFIA	<b>317.032.145</b>	

<b>FONS</b>	PERSONALS	
699	DIVERSOS	
028	JOSEP VALLS I ROCA (A) BAMBI	<b>SS</b> 699.028.5000
5000	IMATGES / / /	

CONTINGUT	ANYS / TIPOL. DOCUM.	ST	FOTO
RETRAT DE GRUP  DRETES, D'ESQUERRA A DRETA: MARIA, N.C., MERCE BOSCH PARÉS I QUIMET CREUS SALA;	1945  IMATGES / PAPER / FOTOGRAFIA	<b>317.032.335</b>	
RETRAT DE GRUP  DRETES, D'ESQUERRA A DRETA: MARINA REIXACH GARCÍA, MARIA MERCE SALA GASCONS, MARTA	2005  IMATGES / PAPER / FOTOGRAFIA	<b>317.030.209</b>	
RETRAT DE GRUP  DRETES, D'ESQUERRA A DRETA: N.C., MATILDE MAGÍ, N.C., MARIA CABRA CORNELLÁ, N.C., ROSITA	1945  IMATGES / PAPER / FOTOGRAFIA	<b>317.031.369</b>	
RETRAT DE GRUP  DRETES, D'ESQUERRA A DRETA: NURI CENTELLAS TRILL, MARIA LLUÏSA RODÉS ROSÉS, N.C.,	1950  IMATGES / PAPER / FOTOGRAFIA	<b>317.030.121</b>	
RETRAT DE GRUP  DRETES, D'ESQUERRA A DRETA: ROSA FRIGOLA COLL, CARME BOSCH, CECILIA SAIS PLANET,	1946  IMATGES / PAPER / FOTOGRAFIA	<b>317.031.152</b>	
RETRAT DE GRUP  DRETES: KATI MORELL COLOM, MIQUEL COSTA PLANELLAS, N.C., LOLA MORELL COLOM I JOAQUIM	1965  IMATGES / PAPER / FOTOGRAFIA	<b>317.032.158</b>	
RETRAT DE GRUP  DRETES: TURISTA N. C. I TURISTA N. C.; ASSEGUTS D'ESQUERRA A DRETA: JOSEP CLOS VIÑALS, PILAR	1953  IMATGES / PAPER / FOTOGRAFIA	<b>317.029.042</b>	
RETRAT DE GRUP  DRETS D'ESQUERRA A DRETA: ROSA BARNÉS ARBÓ, JAUME AUSTRICH BARNÉS, N.C. I	1935  IMATGES / PAPER / FOTOGRAFIA	<b>317.030.395</b>	
RETRAT DE GRUP  DRETS, D'ESQUERRA A DRETA ES PODEN RECONEXER: 6 MOSSEN NARCIS GISPERT	1975 CA  IMATGES / PAPER / FOTOGRAFIA	<b>317.028.269</b>	

## FONS PERSONALS

699 DIVERSOS

028 JOSEP VALLS I ROCA (A) BAMBI

SS 699.028.5000

5000 IMATGES / / /

### CONTINGUT

ANYS / TIPOL. DOCUM.

ST

FOTO

RETRAT DE GRUP

2008

317.030.277

DRETS, D'ESQUERRA A DRETA: ANNA FUENTES  
FERNÁNDEZ, QUIM MULLERA QUINTANA, ROSA

IMATGES / PAPER /  
FOTOGRAFIA



RETRAT DE GRUP

1960

317.028.338

DRETS, D'ESQUERRA A DRETA: ANTONIO PALAU  
GIL, JUST FORNAGUERA SAYROL I LLUÍS BARNÉS

IMATGES / PAPER /  
FOTOGRAFIA



RETRAT DE GRUP

1943

317.031.303

DRETS, D'ESQUERRA A DRETA: ARCADI ORIOL  
CASTELLÓ, JOSEFINA ALIMANY CARBÓ, PERE

IMATGES / PAPER /  
FOTOGRAFIA



RETRAT DE GRUP

1958

317.030.072

DRETS, D'ESQUERRA A DRETA: BARTOMEU  
RUSCALLEDA BATLLE, N. C., CONCHITA

IMATGES / PAPER /  
FOTOGRAFIA



RETRAT DE GRUP

1965

317.029.209

DRETS, D'ESQUERRA A DRETA: CARME FERRER  
CAUPENA, ROSITA PUJOL PUIGVERT, FRANCESC

IMATGES / PAPER /  
FOTOGRAFIA



RETRAT DE GRUP

1970

317.028.331

DRETS, D'ESQUERRA A DRETA: CASIMIRO TOMÁS,  
MIREIA RUSCALLEDA AUSTRICH I VICTORIA

IMATGES / PAPER /  
FOTOGRAFIA



RETRAT DE GRUP

1928

317.028.288

DRETS, D'ESQUERRA A DRETA: ESTEVE UTSET  
GUELL, JAUME UTSET GUELL, JOSEP UTSET

IMATGES / PAPER /  
FOTOGRAFIA



RETRAT DE GRUP

1960

317.031.026

DRETS, D'ESQUERRA A DRETA: FRANCESC SAIS  
COLL "CAL PELEGRÍ", RAMON LLORENS "CAN XICA

IMATGES / PAPER /  
FOTOGRAFIA

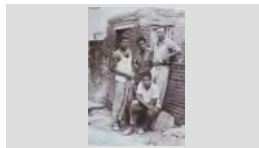

RETRAT DE GRUP

1935

317.032.320

DRETS, D'ESQUERRA A DRETA: JOAN AGUSTÍ,  
PERE PLANIOL COSTA, JOAN CAMA ROIG, FELIX

IMATGES / PAPER /  
FOTOGRAFIA



## FONS PERSONALS

699 DIVERSOS

028 JOSEP VALLS I ROCA (A) BAMBI

SS 699.028.5000

5000 IMATGES / / /

## CONTINGUT

ANYS / TIPOL. DOCUM.

ST

FOTO

RETRAT DE GRUP

1988

317.029.251

DRETS, D'ESQUERRA A DRETA: JOAN AUSTRICH  
BASSETS, N. C. , AUGUST MAS LLIBRE, TERESA

IMATGES / PAPER /  
FOTOGRAFIA



RETRAT DE GRUP

1956 CA

317.028.300

DRETS, D'ESQUERRA A DRETA: JOAN COMAS  
RIBAS, ANTONIO ILLA BARDERA, FRANCESC

IMATGES / PAPER /  
FOTOGRAFIA



RETRAT DE GRUP

1958

317.029.084

DRETS, D'ESQUERRA A DRETA: JOAN FÁBREGAS  
PLANAS, JOAN DELESTAL REUS, AGUSTÍ SALA

IMATGES / PAPER /  
FOTOGRAFIA



RETRAT DE GRUP

1975

317.031.344

DRETS, D'ESQUERRA A DRETA: JOAN PLA  
REBOLLO, JOSEP MAURA RODRÍGUEZ, SALVADOR

IMATGES / PAPER /  
FOTOGRAFIA



RETRAT DE GRUP

1960

317.031.112

DRETS, D'ESQUERRA A DRETA: JOAN TALLADA  
MARTÍNEZ, RICARDO PLANAS SOLIGUER, PERE

IMATGES / PAPER /  
FOTOGRAFIA



RETRAT DE GRUP

1962

317.029.113

DRETS, D'ESQUERRA A DRETA: JOAN TULSÁ  
GENER, SALVADOR PUJÓS TRESSERRAS I JOAN

IMATGES / PAPER /  
FOTOGRAFIA



RETRAT DE GRUP

1960

317.028.323

DRETS, D'ESQUERRA A DRETA: JOSEP REGUANT  
ALSINA, JOAQUIM PLANIOL CARBONELL I

IMATGES / PAPER /  
FOTOGRAFIA



RETRAT DE GRUP

1960

317.029.197

DRETS, D'ESQUERRA A DRETA: LLUÍS COSTA  
SERVIÀ, LLUÍS COSTA GISPERT I EVARISTO FONT

IMATGES / PAPER /  
FOTOGRAFIA



RETRAT DE GRUP

1955

317.029.204

DRETS, D'ESQUERRA A DRETA: MELCIÓ PUIGVERT  
CATALÀ, TERESITA ANDREU LLINÁS, ESTEVE

IMATGES / PAPER /  
FOTOGRAFIA





<b>FONS</b>	PERSONALS	
699	DIVERSOS	
028	JOSEP VALLS I ROCA (A) BAMBI	<b>SS</b> 699.028.5000
5000	IMATGES / / /	

CONTINGUT	ANYS / TIPOL. DOCUM.	ST	FOTO
RETRAT DE GRUP DRETS, D'ESQUERRA A DRETA: MIQUEL PIBERNAT BATALLÉ, ESTEVE BLANCH CASASSAYAS, PEPITO	1948 IMATGES / PAPER / FOTOGRAFIA	<b>317.029.213</b>	
RETRAT DE GRUP DRETS, D'ESQUERRA A DRETA: N.C., LLUÍS COSTA GISPERT "CAN GARDELA" I LLUÍS COSTA SERVIÀ;	1958 IMATGES / PAPER / FOTOGRAFIA	<b>317.029.194</b>	
RETRAT DE GRUP DRETS, D'ESQUERRA A DRETA: NARCÍS VALLS, TERESA PLANET, MANEL VALLS, ROSA FELIP, JOAN	1930 IMATGES / PAPER / FOTOGRAFIA	<b>317.031.348</b>	
RETRAT DE GRUP DRETS, D'ESQUERRA A DRETA: NARCÍS VIDAL VILA, MARIA VIDAL VILA I ALFONS VIDAL VILA,	1908 IMATGES / PAPER / FOTOGRAFIA	<b>317.031.204</b>	
RETRAT DE GRUP DRETS, D'ESQUERRA A DRETA: PEPE BAEZA URIOS, N.C., N.C. I N.C.; ASSEGUDES: PEPITO	1955 IMATGES / PAPER / FOTOGRAFIA	<b>317.031.039</b>	
RETRAT DE GRUP DRETS, D'ESQUERRA A DRETA: RAMÓN PLANIOL COSTA I LLUÍS SERRA COSTA; ASSEGUDES:	1963 IMATGES / PAPER / FOTOGRAFIA	<b>317.032.002</b>	
RETRAT DE GRUP DRETS, D'ESQUERRA A DRETA: SALVADOR BANCELLS PUIG I N.C.; ASSEGUDES: CURCOLL, N.	1927 IMATGES / PAPER / FOTOGRAFIA	<b>317.031.219</b>	
RETRAT DE GRUP DRETS, D'ESQUERRA ADRETA: MIQUEL PIBERNAT BATALLÉ, ESTEVE BLANCH CASASSAYAS, PEPITO	1945 ca IMATGES / PAPER / FOTOGRAFIA	<b>317.032.171</b>	
RETRAT DE GRUP DRETS, PRIMERA FILA (AL CENTRE): JOAN SALA GASCONS, VALENTÍ SOLIGUER FOREST, N.C., N.C.,	1930 IMATGES / PAPER / FOTOGRAFIA	<b>317.030.376</b>	

## FONS PERSONALS

699 DIVERSOS

028 JOSEP VALLS I ROCA (A) BAMBI

SS 699.028.5000

5000 IMATGES / / /

### CONTINGUT

ANYS / TIPOL. DOCUM.

ST

FOTO

RETRAT DE GRUP

1957

317.030.219

DRETS: ALBERT BATLLE NICOLAU, CRISTINA MARLÉS CASALI I ROSA MARLÉS CASALI;

IMATGES / PAPER /  
FOTOGRAFIA



RETRAT DE GRUP

1910 ca

317.031.215

DRETS: FRANCESC ANDREU ESGLEAS, CRISTINA ANDREU MACIÀ I JOSEFINA ANDREU ESGLEAS;

IMATGES / PAPER /  
FOTOGRAFIA



RETRAT DE GRUP

1937

317.032.156

DRETS: LOLA COLLS LLINÁS I MIQUEL COSTA PLANELLAS; SEGONA FILA, ASSEGUTS: N.C.,

IMATGES / PAPER /  
FOTOGRAFIA

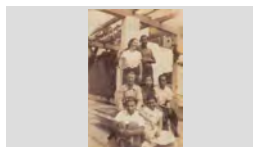

RETRAT DE GRUP

1982

317.030.038

DRETS: SOFIA RUSCALLEDA BATLLE I JOAQUIM FRANCH FERNÁNDEZ; ASSEGUDA LA AMPARO

IMATGES / PAPER /  
FOTOGRAFIA



RETRAT DE GRUP

1988

317.028.324

EDUVIJIS GALERA FERNÁNDEZ "CAN GALERA", SISCO MARCOS ARUJO "EN MARCOS" I CRISTINA

IMATGES / PAPER /  
FOTOGRAFIA



RETRAT DE GRUP

1945

317.031.095

EL CUINER FRANCESC CLUA MARSOL AMB CARMEN I MARUJA REDONDO I JOSEP MARIA CLUA

IMATGES / PAPER /  
FOTOGRAFIA



RETRAT DE GRUP

2004

317.031.329

ELS ARTISTES DE LES OBRES DE MAQUETISME NAVAL EXPOSADAS A LA EXPOSICIÓ "L'HOME I EL

IMATGES / PAPER /  
FOTOGRAFIA



RETRAT DE GRUP

1965

317.029.350

EN PRIMER TERME DOLORS ALSINA BELTRÁN I JESÚS TERRADES PRATS TOCANT LA TROMPETA

IMATGES / PAPER /  
FOTOGRAFIA



RETRAT DE GRUP

1925

317.030.392

EN TUANA I FAMÍLIA. DORMIEN EN BARRAQUES I TIRAVEN L'ART A CANYELLES, LA GENT ELS

IMATGES / PAPER /  
FOTOGRAFIA



**FONS** PERSONALS

699 DIVERSOS

028 JOSEP VALLS I ROCA (A) BAMBI

**SS** 699.028.5000

5000 IMATGES / / /

**CONTINGUT****ANYS / TIPOL. DOCUM.****ST****FOTO**

RETRAT DE GRUP

1925

**317.030.397**ES PODEN RECONÈIXER: FRANCESC DILLONDER,  
PEPITO CARDONA, FRANCESC TARRATS, RAFELIMATGES / PAPER /  
FOTOGRAFIA

RETRAT DE GRUP

1948

**317.030.335**ES PODEN RECONÈIXER: FRANCESC DOMÉNECH  
SAGRERA "NOI BADÓ", PACO MONTAÑESIMATGES / PAPER /  
FOTOGRAFIA

RETRAT DE GRUP

1963

**317.031.103**ES PODEN RECONÈIXER: JOANA GIRALT MARTÍ,  
ANTONIO PULGARÍN MEDINA, CARME PULGARÍNIMATGES / PAPER /  
FOTOGRAFIA

RETRAT DE GRUP

1938

**317.031.036**ES PODEN RECONÈIXER: NARCISA VILANOVA  
CARRERRAS "SA TOSSENCA", MIQUEL CAMPS,IMATGES / PAPER /  
FOTOGRAFIA

RETRAT DE GRUP

1950

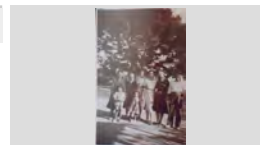
**317.031.105**ES PODEN RECONÈIXER: TERESA BLANCH,  
TERESA PONS I FÉLIX PONS "CAN SABATA" A LAIMATGES / PAPER /  
FOTOGRAFIA

RETRAT DE GRUP

1960

**317.032.169**'ESQUERRA A DRETA: LOLA MORELL COLOM "CAL  
MÁ", MIQUEL COSTA PLANELLAS "CAN COSTAS" IIMATGES / PAPER /  
FOTOGRAFIA

RETRAT DE GRUP

1971

**317.029.115**EXCURSIONISTES LLORETENCOS A LES ESCALES  
D'UNA CATEDRAL. ENTRE ELLS ES PODENIMATGES / PAPER /  
FOTOGRAFIA

RETRAT DE GRUP

1910

**317.031.315**

FAMÍLIA DE CAL PARDAL

IMATGES / PAPER /  
FOTOGRAFIA

RETRAT DE GRUP

1916

**317.030.115**









FAMÍLIA ROSÉS MITJANS QAL PASSEIG

IMATGES / PAPER /  
FOTOGRAFIA



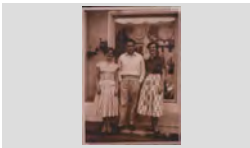

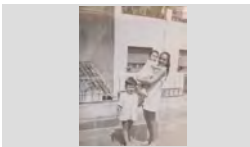

<b>FONS</b>	PERSONALS
699	DIVERSOS
028	JOSEP VALLS I ROCA (A) BAMBI <span style="float: right;">SS 699.028.5000</span>
5000	IMATGES / / /

CONTINGUT	ANYS / TIPOL. DOCUM.	ST	FOTO
RETRAT DE GRUP  FRANCESC FÁBREGAS FONT "CAN DAGA", ROSITA MIR FERNÁNDEZ "CAN BETES" I TERESA FÁBREGAS	1949 IMATGES / PAPER / FOTOGRAFIA	<b>317.028.367</b>	
RETRAT DE GRUP  GENT DE CAN COLL D'HORTA AMB UNS AMICS, AL FONTS LA PLATJA DE FENALS	1940 IMATGES / PAPER / FOTOGRAFIA	<b>317.031.065</b>	
RETRAT DE GRUP  GENTADA AL PATI DE SES ESCOUES A LA SORTIDA DEL CINE TALIA	1952 IMATGES / PAPER / FOTOGRAFIA	<b>317.029.170</b>	
RETRAT DE GRUP  GRACIA MONTFULLEDA PUJOL, ANTONI VALLS LLIRINÓS I ANTONI VALLS MONTFULLEDA A	1971 IMATGES / PAPER / FOTOGRAFIA	<b>317.029.020</b>	
RETRAT DE GRUP  GRUP DE BANYISTES, ENTRE ELLS EN PACO COSTAS, JOSEP BARNÉS I EN NARCÍS PAGÉS	1954 IMATGES / PAPER / FOTOGRAFIA	<b>317.031.196</b>	
RETRAT DE GRUP  GRUP DE NENS MUDATS A SA CALETA AMB ES VANO AL FONTS. PER SOBRE D'ES VANO I A SA	1920 IMATGES / PAPER / FOTOGRAFIA	<b>317.031.003</b>	
RETRAT DE GRUP  GRUP RETRATAT A LA FAÇANA DE CAN XICO RAMS, AL CARRER DE LA RIERA. AL FONTS ES VEU	1950 IMATGES / PAPER / FOTOGRAFIA	<b>317.031.358</b>	
RETRAT DE GRUP  JAUME PLANIOL COSTA "CALS BESSONS", RAMÓN PLANIOL AUSTRICH I ELVIRA AUSTRICH LLIRINÓS	1958 IMATGES / PAPER / FOTOGRAFIA	<b>317.030.374</b>	
RETRAT DE GRUP  JAUME RUSCALLEDA AUSTRICH, HAMED MOHAMED MIZZIAN "KIKO" I EDUVIJIS GALERA FERNÁNDEZ EN	1972 IMATGES / PAPER / FOTOGRAFIA	<b>317.030.034</b>	

<b>FONS</b>	PERSONALS	
699	DIVERSOS	
028	JOSEP VALLS I ROCA (A) BAMBI	<b>SS</b> 699.028.5000
5000	IMATGES / / /	

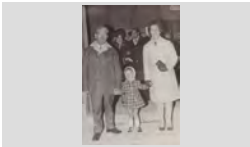
CONTINGUT	ANYS / TIPOL. DOCUM.	ST	FOTO
RETRAT DE GRUP JOAN AGUSTÍ BAELL, DOLORS CARBÓ GIRALT, RAMONA GIRALT SERRA I LA NENA CRISTINA	1958 IMATGES / PAPER / FOTOGRAFIA	<b>317.031.124</b>	
RETRAT DE GRUP JOAN CARBONELL AYMERICH, CARME ROCA GIRONÉS "CA LA CARMETA DE LA LLET" I PEPETA	1997 IMATGES / PAPER / FOTOGRAFIA	<b>317.032.066</b>	
RETRAT DE GRUP JOAN HEREDIA JORDI "CAN DERI", MONTSERRAT AGUSTÍ CARBÓ I CRISTINA AGUSTÍ CARBÓ "CAN	1962 CA IMATGES / PAPER / FOTOGRAFIA	<b>317.031.167</b>	
RETRAT DE GRUP JOAN PUIGVERT CATALÁ, PAQUITA DEYÁS MARTÍ, DOLORS COLOMER ROCA, JOSEP CASAS RICART I	1930 IMATGES / PAPER / FOTOGRAFIA	<b>317.030.394</b>	
RETRAT DE GRUP JOAN ROMANÍ FÁBREGAS "CAN PAU SABATER" ENTRE DUES TURISTES ANGLESES N. C. DAVANT	1950 IMATGES / PAPER / FOTOGRAFIA	<b>317.030.390</b>	
RETRAT DE GRUP JOAN ROMANÍ FÁBREGAS "CAN PAU SABATER" ENTRE DUES TURISTES ANGLESES N. C. DAVANT	1950 IMATGES / PAPER / FOTOGRAFIA	<b>317.031.015</b>	
RETRAT DE GRUP JOAN SCHILLING, CASIMIRA CARBONELL VILA AMB LA SEVA FILLA MARIA GRACIA PONS CARBONELL I	1960 CA IMATGES / PAPER / FOTOGRAFIA	<b>317.032.179</b>	
RETRAT DE GRUP JOAQUIMA VILA POCH, JOAN CARBONELL AYMERICH I CARME ROCA GIRONÉS "CA LA	1997 IMATGES / PAPER / FOTOGRAFIA	<b>317.032.072</b>	
RETRAT DE GRUP JORDI COMAS GARCÍA. FRANCESCA COMAS COLL I JOAN COMAS GARCÍA "CAN COMAS RECADER" EN	1969 IMATGES / PAPER / FOTOGRAFIA	<b>317.029.318</b>	

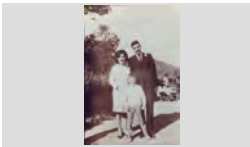
<b>FONS</b>	PERSONALS	
699	DIVERSOS	
028	JOSEP VALLS I ROCA (A) BAMBI	<b>SS</b> 699.028.5000
5000	IMATGES / / /	

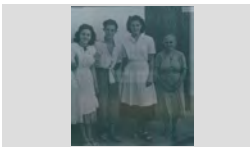
CONTINGUT	ANYS / TIPOL. DOCUM.	ST	FOTO
RETRAT DE GRUP  JOSEP NICOLÁS LORCA "EN LALO", JOAQUIM BARNÉS RAMÓN "CAN TUT" I MARGARITA PALTRE	1971 IMATGES / PAPER / FOTOGRAFIA	<b>317.029.135</b>	
RETRAT DE GRUP  LA FAMÍLIA LLOVERAS-CASANOVAS AMB CRISTOFOL OBIOLS GUINART A PRIMER TERME, A LA FAMÍLIA LLOVERAS-CASANOVAS AMB	1934 IMATGES / PAPER / FOTOGRAFIA	<b>317.030.309</b>	
RETRAT DE GRUP  LOLA MORELL COLOM, MIQUEL COSTA PLANELLAS, N.C. I KATI MORELL COLOM ASSEGUDES EN UNA	1965 IMATGES / PAPER / FOTOGRAFIA	<b>317.032.166</b>	
RETRAT DE GRUP  MANEL VALLS SALA, OLGA VALLS DOMÉNECH I PEPITA DOMÉNECH RAMÓN "CA LA ROSITA FELIP"	1971 IMATGES / PAPER / FOTOGRAFIA	<b>317.029.030</b>	
RETRAT DE GRUP  MARIA CAMPS BRUGUÉ, LOLITA CARBONELL CAMPS I ASSUMPCIÓ CARBONELL CAMPS "CAN	1996 IMATGES / PAPER / FOTOGRAFIA	<b>317.029.005</b>	
RETRAT DE GRUP  MARIA CARME GALLART SOLER "CAN CAMPINS", SEBASTIÀ RUSCALLEDA GALLART I EL NEN JAUME	1964 IMATGES / PAPER / FOTOGRAFIA	<b>317.030.054</b>	
RETRAT DE GRUP  MARIA JORDI LLINÁS, JOAN HEREDIA JORDI I ALBERT CORONADO JORDI "CAN DERI" AL CARRER	1957 IMATGES / PAPER / FOTOGRAFIA	<b>317.031.359</b>	
RETRAT DE GRUP  MIQUEL COSTA PLANELLAS, JORDI TARÍN JARA I ASUNCIÓ LLIRINÓS ENTAULATS	1975 IMATGES / PAPER / FOTOGRAFIA	<b>317.032.136</b>	
RETRAT DE GRUP  MONTSERRAT COLLS, BARTOMEU RUSCALLEDA BATLLE, MARIA JORDÁ AGUSTÍ I SRA. DE CAN	1952 IMATGES / PAPER / FOTOGRAFIA	<b>317.029.220</b>	

## FONS PERSONALS

699 DIVERSOS

028 JOSEP VALLS I ROCA (A) BAMBI

SS 699.028.5000

5000 IMATGES / / /

## CONTINGUT

ANYS / TIPOL. DOCUM.

ST

FOTO

RETRAT DE GRUP

1975

317.031.132

N.C., DOLORS CARBÓ GIRALT I JOAN AGUSTÍ BAE LL  
ASSEGUTS EN UN BOS C

IMATGES / PAPER /  
FOTOGRAFIA



RETRAT DE GRUP

1957

317.029.262

NARCÍS COLL TAULINA, NARCÍS BOSCH MARTÍ,  
ANTONI PALAU GIL I JOSEP BOSCH RECASENS

IMATGES / PAPER /  
FOTOGRAFIA



RETRAT DE GRUP

1979

317.030.254

NARCÍS PUJOLÁ CAMPS, ROMÁ JORDI LLINÁS,  
QUIM COLLS ALBA I JORDI AULET PUIG EN UNA

IMATGES / PAPER /  
FOTOGRAFIA



RETRAT DE GRUP

1930

317.032.191

NENES DISFRESSADES D'ANGELETS I ALTRES AMB  
UNES NINES AL PATI DE SES ESCOUES

IMATGES / PAPER /  
FOTOGRAFIA



RETRAT DE GRUP

1948

317.031.089

NOIES DEL COR DE LES FILLES DE MARIA A LA  
TORRE CAMPDERÁ. D'ESQUERRA A DRETA: EMILIA

IMATGES / PAPER /  
FOTOGRAFIA



RETRAT DE GRUP

1945

317.031.090

PASCUAL PALAU MERCADER, QUIMETA PALAU  
MERCADER "CAN POTAGROSSA" I PALMIRA

IMATGES / PAPER /  
FOTOGRAFIA



RETRAT DE GRUP

1957

317.032.147

PATRO LÓPEZ SAEZ, VICENTA FERNÁNDEZ  
MORALES I MIQUEL COSTA PLANELLAS EN UN

IMATGES / PAPER /  
FOTOGRAFIA

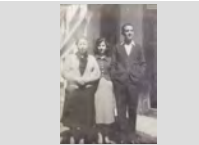

RETRAT DE GRUP

1945

317.029.324

PEPITO GIRONÉS FONTANELLA "PITU JARDINER",  
ANITA FONTRODONA "CAN SIANO" I EUGENI DE LA

IMATGES / PAPER /  
FOTOGRAFIA

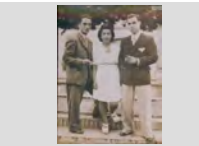

RETRAT DE GRUP

1965

317.029.349

PEPITO GIRONÉS FONTANELLA "PITU JARDINER",  
ENRIC GUINOVRT FERRER "EL BASTÉR" I

IMATGES / PAPER /  
FOTOGRAFIA



**FONS** PERSONALS

699 DIVERSOS

028 JOSEP VALLS I ROCA (A) BAMBI

**SS** 699.028.5000

5000 IMATGES / / /

**CONTINGUT****ANYS / TIPOL. DOCUM.****ST****FOTO**

RETRAT DE GRUP

1979

**317.031.269**PRESENTACIÓ A PLATJA D'ARO DE LA PEL·LICULA  
"CARIÑO MI, ¿ QUE ME HAS HECHO ?" PRODUIDAIMATGES / PAPER /  
FOTOGRAFIA

RETRAT DE GRUP

1947

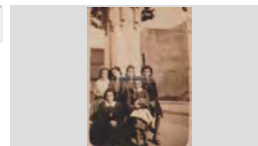
**317.030.294**PRIMERA FILA, D'ESQUERRA A DRETA: ANGELINA  
TALLADA BERNAT, CARMEN BOSCH UTSET, LORETOIMATGES / PAPER /  
FOTOGRAFIA

RETRAT DE GRUP

1962

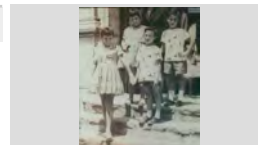
**317.029.376**PRIMERA FILA, D'ESQUERRA A DRETA: ANNA MARIA  
GALLART TORRAS I MIQUEL INGLÉS ESQUEU;IMATGES / PAPER /  
FOTOGRAFIA

RETRAT DE GRUP

1932

**317.031.084**PRIMERA FILA, D'ESQUERRA A DRETA: ARSENI  
FRIGOLA ROCA, JULIÀ FAURIA COLL, JOSEPIMATGES / PAPER /  
FOTOGRAFIA

RETRAT DE GRUP

1921

**317.029.256**PRIMERA FILA, D'ESQUERRA A DRETA: CARMEN  
XIFRA HERNÁNDEZ, N.C., N.C. I N.C.; SEGONA FILA:IMATGES / PAPER /  
FOTOGRAFIA

RETRAT DE GRUP

1966

**317.030.041**PRIMERA FILA, D'ESQUERRA A DRETA: EMILIA  
URRIT MARTÍ, DOLORS AUSTRICH FARNÉS, ROSITAIMATGES / PAPER /  
FOTOGRAFIA

RETRAT DE GRUP

1967

**317.029.295**PRIMERA FILA, D'ESQUERRA A DRETA: ENRIQUETA  
TIBAU ROVIRA, DOLORS TIBAU ROCA, MARIA TIBAUIMATGES / PAPER /  
FOTOGRAFIA

RETRAT DE GRUP

1965

**317.029.103**PRIMERA FILA, D'ESQUERRA A DRETA: FELICIANO  
FONTRODONA NONELL, ANTONIA VALERO MOLINA,IMATGES / PAPER /  
FOTOGRAFIA





RETRAT DE GRUP

1967

**317.029.069**PRIMERA FILA, D'ESQUERRA A DRETA: FÉLIX  
LLINÁS SALA, FRANCESC CLAPÉS VALLS, BERTOIMATGES / PAPER /  
FOTOGRAFIA

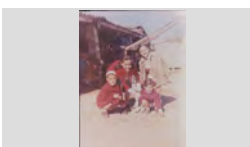
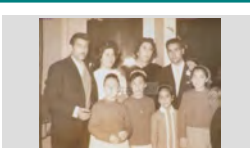

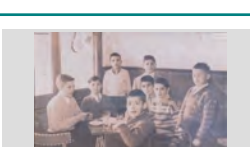
<b>FONS</b>	PERSONALS	
699	DIVERSOS	
028	JOSEP VALLS I ROCA (A) BAMBI	<b>SS</b> 699.028.5000
5000	IMATGES / / /	

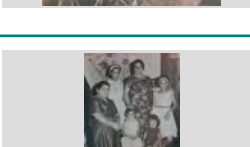
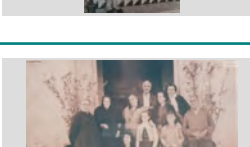
CONTINGUT	ANYS / TIPOL. DOCUM.	ST	FOTO
RETRAT DE GRUP PRIMERA FILA, D'ESQUERRA A DRETA: GRACIETA ROIG FONTRODONA, ROSER MACIÀ TIBAU I N.C.;	1945 IMATGES / PAPER / FOTOGRAFIA	<b>317.032.298</b>	
RETRAT DE GRUP PRIMERA FILA, D'ESQUERRA A DRETA: ISABEL BARBA MONTIEL I ANNA MARIA PIBERNAT FERRER;	1966 IMATGES / PAPER / FOTOGRAFIA	<b>317.030.012</b>	
RETRAT DE GRUP PRIMERA FILA, D'ESQUERRA A DRETA: JOAN AGUSTÍ BAE LL, MARIA AGUSTÍ BOIX, DOLORS	1963 IMATGES / PAPER / FOTOGRAFIA	<b>317.030.270</b>	
RETRAT DE GRUP PRIMERA FILA, D'ESQUERRA A DRETA: JOAN AGUSTÍ MACIÀ, CARLES AGUSTÍ OLIVÉ, CATALINA	1960 IMATGES / PAPER / FOTOGRAFIA	<b>317.031.169</b>	
RETRAT DE GRUP PRIMERA FILA, D'ESQUERRA A DRETA: JOAN ESTEVE TERRADAS "CAL ESTEVE", JOSEP	1959 IMATGES / PAPER / FOTOGRAFIA	<b>317.028.234</b>	
RETRAT DE GRUP PRIMERA FILA, D'ESQUERRA A DRETA: JOAN PUIGVERT "CAN SOCAS" I PERE VALLS EXPOSITO	1957 IMATGES / PAPER / FOTOGRAFIA	<b>317.029.258</b>	
RETRAT DE GRUP PRIMERA FILA, D'ESQUERRA A DRETA: JORDI BONET PUJOL, MARIA RUANO EXPOSITO, MARIA	1968 IMATGES / PAPER / FOTOGRAFIA	<b>317.028.306</b>	
RETRAT DE GRUP PRIMERA FILA, D'ESQUERRA A DRETA: MARIA TIBAU ROCA, NEUS MACIÀ MIR, ROSITA TIBAU	1964 IMATGES / PAPER / FOTOGRAFIA	<b>317.029.300</b>	
RETRAT DE GRUP PRIMERA FILA, D'ESQUERRA A DRETA: MEDIN GIRALT FORNAGUERA I IRENE PRAGER	1949 IMATGES / PAPER / FOTOGRAFIA	<b>317.028.276</b>	

## FONS PERSONALS

699 DIVERSOS

028 JOSEP VALLS I ROCA (A) BAMBI

SS 699.028.5000

5000 IMATGES / / /

### CONTINGUT

ANYS / TIPOL. DOCUM. ST

FOTO

RETRAT DE GRUP

1965 **317.030.325**

PRIMERA FILA, D'ESQUERRA A DRETA: MIQUEL  
BALTRONS COLLS, ANNA MARIA BALTRONS

IMATGES / PAPER /  
FOTOGRAFIA



RETRAT DE GRUP

1948 **317.029.320**

PRIMERA FILA, D'ESQUERRA A DRETA: MIQUEL  
GALLART RIBERA, RAFEL RIBERA AYMERICH,

IMATGES / PAPER /  
FOTOGRAFIA



RETRAT DE GRUP

1955 **317.030.366**

PRIMERA FILA, D'ESQUERRA A DRETA:  
MONTSERRAT ARADA, JOSEP DRAPER, N.C. I N.C.;

IMATGES / PAPER /  
FOTOGRAFIA



RETRAT DE GRUP

1964 CA **317.029.232**

PRIMERA FILA, D'ESQUERRA A DRETA:  
MONTSERRAT, MONTSERRAT ALBA, LLUÏSA

IMATGES / PAPER /  
FOTOGRAFIA



RETRAT DE GRUP

1958 **317.029.238**

PRIMERA FILA, D'ESQUERRA A DRETA: N.C., JOAN  
TULSÀ GENER, JAUME CARBÓ FRIGOLA, N.C., N.C. I

IMATGES / PAPER /  
FOTOGRAFIA



RETRAT DE GRUP

1956 **317.029.051**

PRIMERA FILA, D'ESQUERRA A DRETA: PEPITA  
BANCELLS DURÁN, NARCÍS RUSCALLEDA BATLLE,

IMATGES / PAPER /  
FOTOGRAFIA



RETRAT DE GRUP

1950 **317.031.088**

PRIMERA FILA, D'ESQUERRA A DRETA: PEPITA  
CORTADA, ANTONIA HUGUET I PILAR AGUADE

IMATGES / PAPER /  
FOTOGRAFIA



RETRAT DE GRUP

1992 **317.029.055**

PRIMERA FILA, D'ESQUERRA A DRETA: PEPITO  
RUSCALLEDA BATLLE, JOAN CASANOVAS,

IMATGES / PAPER /  
FOTOGRAFIA



RETRAT DE GRUP

1954 **317.029.329**

PRIMERA FILA, D'ESQUERRA A DRETA: PERE VILA  
RAYO "CAN LLEVA" I PACO COSTA LÓPEZ "CAN

IMATGES / PAPER /  
FOTOGRAFIA

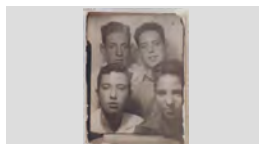

## FONS PERSONALS

699 DIVERSOS

028 JOSEP VALLS I ROCA (A) BAMBI

SS 699.028.5000

5000 IMATGES / / /

### CONTINGUT

ANYS / TIPOL. DOCUM.

ST

FOTO

RETRAT DE GRUP

1958

317.029.265

PRIMERA FILA, D'ESQUERRA A DRETA: RAFEL GARRIGA, JOAN DEL ESTAL REUS, JAUME CARBÓ

IMATGES / PAPER /  
FOTOGRAFIA



RETRAT DE GRUP

1955

317.029.380

PRIMERA FILA, D'ESQUERRA A DRETA: REMIGIO SANTAMARIA I JOAQUIM OMS CAMPS; SEGONA

IMATGES / PAPER /  
FOTOGRAFIA

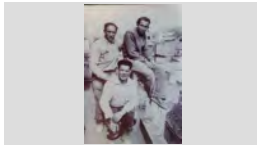

RETRAT DE GRUP

1967

317.029.201

PRIMERA FILA, D'ESQUERRA A DRETA: RICARDO SOLIGUER PRADO, MARIA BOADAS, LEO SOLIGUER

IMATGES / PAPER /  
FOTOGRAFIA



RETRAT DE GRUP

1948

317.031.022

PRIMERA FILA, D'ESQUERRA A DRETA: ROSA COLL GUINART, PAQUITA SAIS PEIX, PEPETA SAIS PEIX,

IMATGES / PAPER /  
FOTOGRAFIA



RETRAT DE GRUP

1966

317.029.353

PRIMERA FILA, D'ESQUERRA A DRETA: ROSA MARIA LLOVERAS SALA, JOSEP MARIA LLOVERAS

IMATGES / PAPER /  
FOTOGRAFIA



RETRAT DE GRUP

1942

317.031.186

PRIMERA FILA, D'ESQUERRA A DRETA: ROSER BARNÉS RAMÓN, JOAQUIM BARNÉS RAMÓN I

IMATGES / PAPER /  
FOTOGRAFIA



RETRAT DE GRUP

1959

317.029.082

PRIMERA FILA, D'ESQUERRA A DRETA: SANTIAGO BARNÉS RAMÓN, ANTONIO HERNÁNDEZ LORENTE,

IMATGES / PAPER /  
FOTOGRAFIA



RETRAT DE GRUP

1930 CA

317.031.024

PRIMERA FILA, D'ESQUERRA A DRETA: VICENTA LLIRINÓS GISPert, JOAN AUSTRICH TORROELLA,

IMATGES / PAPER /  
FOTOGRAFIA



RETRAT DE GRUP

1958







317.029.243

PRIMERA FILA, D'ESQUERRA A DRETA. JOSEP SAIS REYNÉ, ANTONI VILA ALSINA I JOAN LORENZO



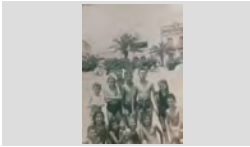

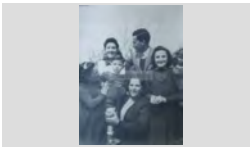

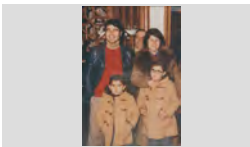
IMATGES / PAPER /  
FOTOGRAFIA

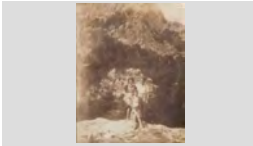
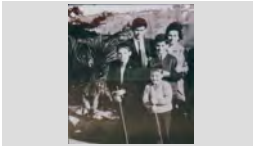

<b>FONS</b>	PERSONALS	
699	DIVERSOS	
028	JOSEP VALLS I ROCA (A) BAMBI	<b>SS</b> 699.028.5000
5000	IMATGES / / /	

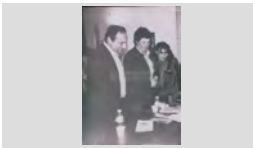
CONTINGUT	ANYS / TIPOL. DOCUM.	ST	FOTO
RETRAT DE GRUP PRIMERA FILA,: ALBERT VIÑALS BAIXERAS I MONTSERRAT VIÑALS BAIXERAS; SEGONA FILA:	1957 IMATGES / PAPER / FOTOGRAFIA	<b>317.028.292</b>	
RETRAT DE GRUP PRIMERA FILA,D'ESQUERRA A DRETA: AGUSTÍ CLAPÉS FONTRODONA, ESPERANZA VALLS	1965 IMATGES / PAPER / FOTOGRAFIA	<b>317.032.188</b>	
RETRAT DE GRUP PRIMERA FILA,D'ESQUERRA A DRETA: ANTONIO OLIVA SEBA, JOSEP CUARTERO MONTFULLEDA,	1958 CA IMATGES / PAPER / FOTOGRAFIA	<b>317.028.299</b>	
RETRAT DE GRUP PRIMERA FILA,DRETS D'ESQUERRA A DRETA: JOSEP COLOMER ARMERO, MARIA BOSCH UTSET,	1953 IMATGES / PAPER / FOTOGRAFIA	<b>317.031.069</b>	
RETRAT DE GRUP PRIMERA FILA: AMADEU RIBAS GOTARRA, ANTONIA VALERO, FELICIANO FONTRODONA NONELL (AL	1959 IMATGES / PAPER / FOTOGRAFIA	<b>317.031.038</b>	
RETRAT DE GRUP PRIMERA FILA: CARME GALLART SAIS I JOAN GALLART SAIS; SEGONA FILA: ROSER GALLART	1948 IMATGES / PAPER / FOTOGRAFIA	<b>317.030.285</b>	
RETRAT DE GRUP PRIMERA FILA: CARME JORDI REGUANT I JORDI REGUANT RAFART; SEGONA FILA: AGUSTINA LA FAMILIA AMB LAURA BERTRÁN I TERESA DIAZ	2008 IMATGES / PAPER / FOTOGRAFIA	<b>317.031.136</b>	
RETRAT DE GRUP PRIMERA FILA: CRISTINA BARNÉS VENDRELL I MANEL BARNÉS VENDRELL; SEGONA FILA: JOAN	1984 IMATGES / PAPER / FOTOGRAFIA	<b>317.031.067</b>	
RETRAT DE GRUP PRIMERA FILA: JOAN TULSÁ GENER I ANITA TULSÁ GENER; SEGONA FILA: MARIA ROSA TULSÁ CAMA I	1977 IMATGES / PAPER / FOTOGRAFIA	<b>317.029.216</b>	

<b>FONS</b>	PERSONALS	
699	DIVERSOS	
028	JOSEP VALLS I ROCA (A) BAMBI	<b>SS</b> 699.028.5000
5000	IMATGES / / /	

CONTINGUT	ANYS / TIPOL. DOCUM.	ST	FOTO
RETRAT DE GRUP PRIMERA FILA: MARTA SUÑER SABATER I MATEO JUANOLA AYATS; SEGONA FILA: JOSEP SAIS	1958 IMATGES / PAPER / FOTOGRAFIA	<b>317.029.110</b>	
RETRAT DE GRUP PRIMERA FILA: NARCISA CARDONA GRUART I JAUME CARDONA AYMERICH; SEGONA FILA: JOSEP	1950 IMATGES / PAPER / FOTOGRAFIA	<b>317.030.304</b>	
RETRAT DE GRUP PRIMERA FILA: RAFEL ALCARAZ ESQUEU I MARIA ESQUEU LLIRINNÓS; SEGONA FILA: N.C. I ANTONI	1968 CA IMATGES / PAPER / FOTOGRAFIA	<b>317.032.067</b>	
RETRAT DE GRUP PROPIETARIS, TREBALLADORS I CLIENTS DEL HOTEL MONTJARDÍ. DRETES, D'ESQUERRA A	1955 IMATGES / PAPER / FOTOGRAFIA	<b>317.031.074</b>	
RETRAT DE GRUP RAFEL ROIG DE LLOBET "CAL EVARISTO", TERESA BLANCH SOLER I CRISTINA ROIG BLANCH	1996 IMATGES / PAPER / FOTOGRAFIA	<b>317.029.156</b>	
RETRAT DE GRUP RAMÓN PLANIOL AUSTRICH, JOAN ESTEVE BOADAS, PAQUITA TERRADES BOSCH, JOAN	1965 IMATGES / PAPER / FOTOGRAFIA	<b>317.031.116</b>	
RETRAT DE GRUP REMIGIO SANTAMARIA (DRET), JOAQUIM OMS CAMPS (ASSEGUT) I RICARDO SOLIGUER PRADO	1950 IMATGES / PAPER / FOTOGRAFIA	<b>317.031.091</b>	
RETRAT DE GRUP RETRAT DE GRUP / PRIMERA FILA, D'ESQUERRA A DRETA: JOSEP BOSCH RECASENS, CARLOS	1957 IMATGES / PAPER / FOTOGRAFIA	<b>317.029.254</b>	
RETRAT DE GRUP ROMUALDO RUIZ BARBERÁN, JAUME RUSCALLEDA BATLLE, MARIA TERESA RUSCALLEDA BANCELLS,	1982 IMATGES / PAPER / FOTOGRAFIA	<b>317.030.053</b>	

**FONS** PERSONALS

699 DIVERSOS

028 JOSEP VALLS I ROCA (A) BAMBI

**SS** 699.028.5000

5000 IMATGES / / /

**CONTINGUT****ANYS / TIPOL. DOCUM.****ST****FOTO**

RETRAT DE GRUP

1980

**317.031.282**ROSA BARNÉS TIBAU, JAUME PLANIOL AUSTRICH I  
JUAN ORTIZ VICARIOIMATGES / PAPER /  
FOTOGRAFIA

RETRAT DE GRUP

1914

**317.032.170**ROSA MARLÉS CASALI (NADÓ), ROSA FERRAN  
JACAS (SENYORA) I CRISTINA MARLÉS CASALIIMATGES / PAPER /  
FOTOGRAFIA

RETRAT DE GRUP

1985

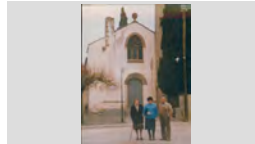
**317.029.296**ROSITA COLLS PLÁ, DOLORS ALSINA BELTRÁN I  
PEPITO GIRONÉS FONTANELLA DAVANT D'UNAIMATGES / PAPER /  
FOTOGRAFIA

RETRAT DE GRUP

1965

**317.029.211**ROSITA PUJOL PUIGVERT, CARME FERRER  
CAUPENA I FRANCESC FERRER CAUPENA "CANIMATGES / PAPER /  
FOTOGRAFIA

RETRAT DE GRUP

1959

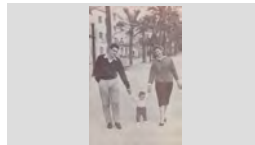
**317.030.022**SALVADOR BARNÉS RAMÓN, MARGARITA BARNÉS  
PALTRE (NENA) I ROSER BARNÉS RAMÓN "CANIMATGES / PAPER /  
FOTOGRAFIA

RETRAT DE GRUP

1971

**317.032.148**SATURNINO DE PABLO GARCÍA, MONTSERRAT GILI  
AUSTRICH I NURI GILI AUSTRICH "CAN MILOCA"IMATGES / PAPER /  
FOTOGRAFIA

RETRAT DE GRUP

1975

**317.031.297**SERAFIN GÓMEZ HERNÁNDEZ, ROSER BARNÉS  
RAMÓN "CAN TUT" I LOLA AUSTRICH FARNÉS "CALIMATGES / PAPER /  
FOTOGRAFIA

RETRAT DE GRUP

1955









**317.029.039**SOFIA RUSCALLEDA BATLLE, BARTOMEU  
RUSCALLEDA BATLLE, DOLORS AUSTRICH FARNÉSIMATGES / PAPER /  
FOTOGRAFIA

RETRAT DE GRUP

1970

**317.031.023**TERESA PLANIOL CLAPÉS, ELVIRA PLANIOL  
AUSTRICH "CAL BESSONS" I CARLES PUJOL VILAIMATGES / PAPER /  
FOTOGRAFIA

<b>FONS</b>	PERSONALS	
699	DIVERSOS	
028	JOSEP VALLS I ROCA (A) BAMBI	<b>SS</b> 699.028.5000
5000	IMATGES / / /	

CONTINGUT	ANYS / TIPOL. DOCUM.	ST	FOTO
RETRAT DE GRUP TERESIRA TRIAS VIADER, LLUÍS SÁNCHEZ PLANIOL (NEN), MONTSERRAT PLANIOL TRIAS I RAMÓN	1969 IMATGES / PAPER / FOTOGRAFIA	<b>317.029.101</b>	
RETRAT DE GRUP TREBALLADORS DEL HOTEL CARABELA; D'ESQUERRA A DRETA: N.C., N.C., PEPITA BORRELL	1954 IMATGES / PAPER / FOTOGRAFIA	<b>317.029.249</b>	
RETRAT DE GRUP TREBALLADORS DELS RESTAURANT LA CAMPANA	2008 IMATGES / PAPER / FOTOGRAFIA	<b>317.031.284</b>	
RETRAT DE GRUP TROBADA DE FAMILIARS I AMICS A CAN CARRAVANA	1945 IMATGES / PAPER / FOTOGRAFIA	<b>317.031.313</b>	
RETRAT DE GRUP VEINS DEL CARRER DE LA FÀBRICA PRESENT LA FRESCA, ENTRE ELLS FRANCESC DEYÁS, DOLORS	1930 IMATGES / PAPER / FOTOGRAFIA	<b>317.031.324</b>	
RETRAT DE GRUP VEINS DEL CARRER SANT MIQUEL, AL FONTS LA PENYA	1949 IMATGES / PAPER / FOTOGRAFIA	<b>317.031.275</b>	
RETRAT DE GRUP VISITA A JOAN SOLER SEGUÍS "EL GERMÀ ANDREU" A MONTSERRAT	1985 IMATGES / PAPER / FOTOGRAFIA	<b>317.031.161</b>	
RETRAT DE GRUP VISITAS D'EMPRESARIS LLORETENCOS A LA FÀBRICA DE CERVESES DAMM A BARCELONA. ES	1973 IMATGES / PAPER / FOTOGRAFIA	<b>317.028.368</b>	
RETRAT DE GRUP A LA ESGLÉSIA PRIMER BANC, D'ESQUERRA A DRETA: DOLORS BATLLE VILA, CRISTINA RUSCALLEDA BATLLE I	1961 IMATGES / PAPER / FOTOGRAFIA	<b>317.029.072</b>	

## FONS PERSONALS

699 DIVERSOS

028 JOSEP VALLS I ROCA (A) BAMBI

SS 699.028.5000

5000 IMATGES / / /

## CONTINGUT

ANYS / TIPOL. DOCUM.

ST

FOTO

RETRAT DE GRUP DE "QUINTOS" DEL 47 AMB LES  
PUBILLES  
D'ESQUERRA A DRETA: AMBROSIO REINA  
ZAMBRANO, JOAN HERNÁNDEZ VIADÉ, JOAN

1968

317.029.031

IMATGES / PAPER /  
FOTOGRAFIA



RETRAT DE GRUP ENTALULATS

1965

317.029.083

D'ESQUERRA A DRETA: ISABEL PLANIOL TRIAS,  
MONTSERRAT PLANIOL TRIAS, ELVIRA AUSTRICH

IMATGES / PAPER /  
FOTOGRAFIA



RETRAT DE GRUP ENTAULATS

1973

317.028.334

ANN THOMAS, FRANCESC PALLAROLS PLANIOL,  
DOLORS GALLO LUÍS I JAUME FABREGÓ BOSCH

IMATGES / PAPER /  
FOTOGRAFIA



RETRAT DE GRUP ENTAULATS

1997

317.028.343

ANTONIO PACHECO CAMPANO, CARMEN RONDA  
LÓPEZ I JOANA CUADRADO VALERO

IMATGES / PAPER /  
FOTOGRAFIA



RETRAT DE GRUP ENTAULATS

1968

317.029.052

D'ESQUERRA A DRETA: AGUSTÍN, MARI OSUNA,  
JOSÉ ORTEGA MORENO, CARMEN FORNÉS TRIAS,

IMATGES / PAPER /  
FOTOGRAFIA



RETRAT DE GRUP ENTAULATS

1971

317.029.016

D'ESQUERRA A DRETA: ANGELA CARRERAS PONS,  
JOSEP MONTFULLEDA CARRERAS I LOLITA

IMATGES / PAPER /  
FOTOGRAFIA



RETRAT DE GRUP ENTAULATS

1986

317.029.064

D'ESQUERRA A DRETA: ARCADI ORIOL CASTELLÓ,  
JESÚS TERRADES PRATS, PEPITO GIRONÉS

IMATGES / PAPER /  
FOTOGRAFIA



RETRAT DE GRUP ENTAULATS

1961

317.028.388

D'ESQUERRA A DRETA: ELENA GIRBENT ROMEO,  
SALVADOR SOLER PUJOL, FÉLIX PONS SALA (NEN),

IMATGES / PAPER /  
FOTOGRAFIA



RETRAT DE GRUP ENTAULATS

1975

317.028.327

D'ESQUERRA A DRETA: FRANCESC FERNÁNDEZ,  
MARIBEL COSTA SERRA I JORDI COSTA SERRA "CA

IMATGES / PAPER /  
FOTOGRAFIA





## FONS PERSONALS

699 DIVERSOS

028 JOSEP VALLS I ROCA (A) BAMBI

SS 699.028.5000

5000 IMATGES / / /

### CONTINGUT

ANYS / TIPOL. DOCUM.

ST

FOTO

RETRAT DE GRUP ENTAULATS

1964

317.028.271

D'ESQUERRA A DRETA: GENÍS GISBERT PÉREZ,  
ROSA CLOTA ARTAU, CONCHITA TRESSERRAS

IMATGES / PAPER /  
FOTOGRAFIA

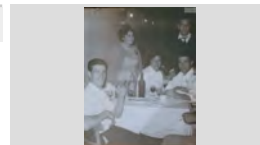

RETRAT DE GRUP ENTAULATS

1994

317.029.075

D'ESQUERRA A DRETA: JORDI MARTÍNEZ PLANAS,  
FRANCIS PUIG FORCADA, ALBERT BATLLE MARLÉS,

IMATGES / PAPER /  
FOTOGRAFIA



RETRAT DE GRUP ENTAULATS

1957

317.029.017

D'ESQUERRA A DRETA: LLORENS AUSTRICH  
BOSCH "EN MACARRONI", JOSEP VALLS CARRERAS

IMATGES / PAPER /  
FOTOGRAFIA



RETRAT DE GRUP ENTAULATS

1952

317.028.294

D'ESQUERRA A DRETA: MONTSERRAT BARNÉS  
VALLS, MARIA DOLORS BARNÉS PALAU, MARIA

IMATGES / PAPER /  
FOTOGRAFIA



RETRAT DE GRUP ENTAULATS

1970

317.029.025

D'ESQUERRA A DRETA: PEPITO FORNÉS ALEGRET,  
MARI OSUNA, JOSÉ ORTEGA MORENO, CARMEN

IMATGES / PAPER /  
FOTOGRAFIA



RETRAT DE GRUP ENTAULATS

1980

317.029.021

D'ESQUERRA A DRETA: RAFEL UTSET FELIP,  
JAUME UTSET GUELL I MANEL VALLS LLIRINÓS

IMATGES / PAPER /  
FOTOGRAFIA



RETRAT DE GRUP ENTAULATS

1969

317.029.054

DRETES: MARIBEL RUSCALLEDA TRESSERRAS  
AMB LA MIMI RUSCALLEDA TRESSERRAS EN

IMATGES / PAPER /  
FOTOGRAFIA



RETRAT DE GRUP ENTAULATS

1962 CA

317.031.229

DRETS, D'ESQUERRA A DRETA: JOSEP SURÍS  
BOADAS, ANGEL SURÍS BOADAS, JOSEP ARTAU

IMATGES / PAPER /  
FOTOGRAFIA



RETRAT DE GRUP ENTAULATS

1965









317.029.121

DRETS, D'ESQUERRA A DRETA: JOSEP SURÍS  
BOADAS, ANGEL SURÍS BOADAS, JOSEP ARTAU

IMATGES / PAPER /  
FOTOGRAFIA



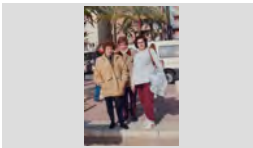







<b>FONS</b>	PERSONALS	
699	DIVERSOS	
028	JOSEP VALLS I ROCA (A) BAMBI	<b>SS</b> 699.028.5000
5000	IMATGES / / /	

CONTINGUT	ANYS / TIPOL. DOCUM.	ST	FOTO
RETRAT DE GRUP ENTAULATS MARIA ROSA SOLER GALLART "CAL CERVELL", FRANCIS AGUSTÍ "CAN JURIOLA" I CALOS AGUSTÍ	1967 IMATGES / PAPER / FOTOGRAFIA	<b>317.029.074</b>	
RETRAT DE GRUP ENTAULATS MIQUEL TAULINA COMAS, MARIA DOLORS ORENCH SOLER, JOSEP AUSTRICH LLIRINÓS "CAN XICU	1968 IMATGES / PAPER / FOTOGRAFIA	<b>317.029.024</b>	
RETRAT DE GRUP ENTAULATS PAQUITA SAIS AUSTRICH, PEPITA PLANAS OROPESA I ANTONIO OROPESA PEREJÓN	1974 CA IMATGES / PAPER / FOTOGRAFIA	<b>317.029.117</b>	
RETRAT DE GRUP ENTAULATS ROSITA PUIG, JOAN DOMÉNECH SAURÍ I SALVADOR DOMÉNECH PUIG "CAN RAC"	1979 IMATGES / PAPER / FOTOGRAFIA	<b>317.029.067</b>	
RETRAT DE GRUP ENTAULATS TAULA DE L'ESQUERRA: RAMÓN VILA VIÑALS "PAU MAMES"; TAULA DE LA DRETA, D'ESUERRA A	1953 IMATGES / PAPER / FOTOGRAFIA	<b>317.029.037</b>	
RETRAT DE LA FAMÍLIA D'EN DOMÉNECH MONER EN DOMÉNECH MONER BASSART ENVOLTAT DE TOTA LA FAMÍLIA EL DIA DEL SEU 80 ANIVERSARI	1987 IMATGES / PAPER / FOTOGRAFIA	<b>317.032.053</b>	
RETRAT DE TRES DONES D'ESQUERRA A DRETA: CARME REGUANT ALSINA, LOLA JORDI LLINÁS I CARME JORDI REGUANT "CAN	1998 IMATGES / PAPER / FOTOGRAFIA	<b>317.030.058</b>	
RETRAT DE TRES DONES D'ESQUERRA A DRETA: LOLITA RABASSA BARRACHINA "CAN MUEC", N.C. I N.C. DARRERE LA	1960 IMATGES / PAPER / FOTOGRAFIA	<b>317.031.048</b>	
RETRAT DE TRES DONES D'ESQUERRA A DRETA: N.C., LOLA MORELL DURÁN "CA LA MORELL" I N.C. AL CARRER DELS MARTIRS,	1955 IMATGES / PAPER / FOTOGRAFIA	<b>317.031.077</b>	

<b>FONS</b>	PERSONALS	
699	DIVERSOS	
028	JOSEP VALLS I ROCA (A) BAMBI	<b>SS</b> 699.028.5000
5000	IMATGES / / /	

CONTINGUT	ANYS / TIPOL. DOCUM.	ST	FOTO
RETRAT DE TRES DONES D'ESQUERRA A DRETA: SRA. CABRA, DOLORS CABALLÉ I MARIA PIBERNAT CAMINANT PER UN	1960 IMATGES / PAPER / FOTOGRAFIA	<b>317.030.154</b>	
RETRAT DE TRES DONES ENTAULADES D'ESQUERRA A DRETA: PEPITA BANCELLS DURÁN, SOFIA RUSCALLEDA BATLLE I DOLORS AUSTRICH	1992 IMATGES / PAPER / FOTOGRAFIA	<b>317.029.058</b>	
RETRAT DE TRES GERMANES MIMI RUSCALLEDA TRESSERRAS, JOSEP MARIA RUSCALLEDA TRESSERRAS I MARIBEL	1965 IMATGES / PAPER / FOTOGRAFIA	<b>317.029.102</b>	
RETRAT DE TRES GERMANS D'ESQUERRA A DRETA: LOLITA RUSCALLEDA GALLART, SEBASTIÀ RUSCALLEDA GALLART I	1947 IMATGES / PAPER / FOTOGRAFIA	<b>317.030.068</b>	
RETRAT DE TRES GERMANS D'ESQUERRA A DRETA: ROSITA PIBERNAT BATALLÉ, MIQUEL PIBERNAT BATALLÉ I MARIA	1924 IMATGES / PAPER / FOTOGRAFIA	<b>317.030.163</b>	
RETRAT DE TRES GERMANS MARIA LLUÏSA RODÉS ROSÉS, CARME RODÉS ROSÉS I MANEL RODÉS ROSÉS ASSEGUDES AL	1935 IMATGES / PAPER / FOTOGRAFIA	<b>317.030.113</b>	
RETRAT DE TRES NENS D'ESQUERRA A DRETA: MIREIA RUSCALLEDA AUSTRICH I CLARA DE LA TORRE CASTELLÓ	1966 IMATGES / PAPER / FOTOGRAFIA	<b>317.030.046</b>	
RETRAT DE TRES NENS D'ESQUERRA A DRETA: NURIA FÁBREGÓ GALLO, JAUME FÁBREGÓ GALLO "CAN FÁBREGÓ" I DESIRÉ	1980 IMATGES / PAPER / FOTOGRAFIA	<b>317.030.008</b>	
RETRAT DE TRES NOIES D'ESQUERRA A DRETA: OLGA CAMACHO COLOM, DESIRÉ GÓMEZ BARNÉS I SARA GABARRÓ CASAS	1978 IMATGES / PAPER / FOTOGRAFIA	<b>317.031.195</b>	

<b>FONS</b>	PERSONALS
699	DIVERSOS
028	JOSEP VALLS I ROCA (A) BAMBI <span style="float: right;">SS 699.028.5000</span>
5000	IMATGES / / /

CONTINGUT	ANYS / TIPOL. DOCUM.	ST	FOTO
RETRAT DONA ANGELA TORRES BALLESTER DAVANT EL BAR MARÍN QUE REGENTA DESDE 1956 AL BARRI DE ANGELA TORRES	2007 IMATGES / PAPER / FOTOGRAFIA	<b>317.030.387</b>	
RETRAT DONA VICENTA SOLIGUER PRADO I DARRERA SEU VENTURA SCHILLING (PENDENT DE CONFIRMAR)	1950 IMATGES / PAPER / FOTOGRAFIA	<b>317.032.194</b>	
RETRAT DONA I NEN BERTA JORDI LLINÁS I JOAN HEREDIA JORDI "CAN DERI" ASSEGUTS A LA PLATJA AL COSTAT D'UN	1952 IMATGES / PAPER / FOTOGRAFIA	<b>317.031.362</b>	
RETRAT DONA I NEN CARMEN FORNÉS TRIAS "CAL ALEGRET" I EN LLUÍS SÁNCHEZ PLANIOL AL COSTAT D'UN ARBRE, AL	1969 IMATGES / PAPER / FOTOGRAFIA	<b>317.030.150</b>	
RETRAT DONES D'ESQUERRA A DRETA: CARME REGUANT ALSINA "CAL BENIGNO" I MARIA JORDI LLINÁS "CAN DERI"	1966 IMATGES / PAPER / FOTOGRAFIA	<b>317.031.363</b>	
RETRAT DONES D'ESQUERRA A DRETA: MARIA CLAPÉS FONTRODONA I N.C. AL PASSEIG JACINT	1967 IMATGES / PAPER / FOTOGRAFIA	<b>317.032.168</b>	
RETRAT DONES D'ESQUERRA A DRETA: PAQUITA AUSTRICH I MARIA PIBERNAT, AL DARRERE L'ISIDRE PIBERNAT	1955 IMATGES / PAPER / FOTOGRAFIA	<b>317.032.190</b>	
RETRAT DONES D'ESQUERRA A DRETA: QUIMETA PALAU MERCADER I MARIA MERCADER LLOVERAS "CAN	1968 IMATGES / PAPER / FOTOGRAFIA	<b>317.032.082</b>	
RETRAT DONES D'ESQUERRA A DRETA: VICTÒRIA ROCA GASCONS "CAN SENEN", DOLORS TIBAU ROCA I MARIA TIBAU	1940 IMATGES / PAPER / FOTOGRAFIA	<b>317.031.326</b>	

## FONS PERSONALS

699 DIVERSOS

028 JOSEP VALLS I ROCA (A) BAMBI

SS 699.028.5000

5000 IMATGES / / /

### CONTINGUT

ANYS / TIPOL. DOCUM.

ST

FOTO

RETRAT DONES

1985

317.032.098

DRETA: JOAQUIMA PALAU MERCADER "CAN POTAGROSSA" I ASSEGUDA LA TERESA

IMATGES / PAPER /  
FOTOGRAFIA

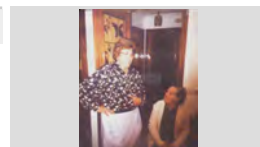

RETRAT DONES

1920

317.031.361

DRETES: ROSA BARNÉS ARBÓ I NENA N.C.;  
ASSEGUDES, D'ESQUERRA A DRETA: PEPETA

IMATGES / PAPER /  
FOTOGRAFIA



RETRAT DONES

1970

317.032.110

MARIA LLIBRE GEYS I LORETO GEYS AMAT "L'AVIA SASERAS" (PENDENT DE CONFIRMAR)

IMATGES / PAPER /  
FOTOGRAFIA

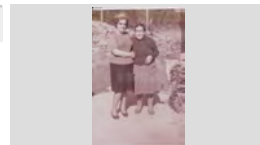

RETRAT D'UN HOME

1997

317.030.318

EL DOCTOR AGUSTÍ CABAÑAS LLOBET

IMATGES / PAPER /  
FOTOGRAFIA

DOCTOR CABAÑAS. FOTO: FOTO TRULL



RETRAT D'UNA PARELLA

2010

317.030.208

IRIS TRIOLA CORS I JOSEP VALLS ROCA

IMATGES / PAPER /  
FOTOGRAFIA

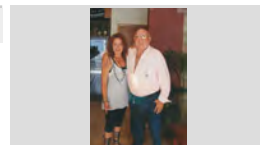

RETRAT FAMÍLIA

1941

317.031.387

PRIMERA FILA, D'ESQUERRA A DRETA: LLUÍS  
PUJOL BASCO, PERE PUJOL BASCO, MERCE PUJOL

IMATGES / PAPER /  
FOTOGRAFIA



RETRAT FAMÍLIA ABUYÉ FONT

1948

317.029.299

CONCHITA FONT PUJOL, RICARD ABUYÉ FONT I  
JUANITO ABUYÉ COLOM "CAN CONTE" A LA PLATJA

IMATGES / PAPER /  
FOTOGRAFIA

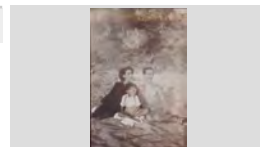

RETRAT FAMÍLIA AMAYA QUINTO

1972

317.030.001

D'ESQUERRA A DRETA: ANGEL AMAYA QUINTO,  
FRANCISCA QUINTO FERRER, ANDREU AMAYA

IMATGES / PAPER /  
FOTOGRAFIA



RETRAT FAMÍLIA AUSTRICH OLIVERAS

1971







317.029.086

VENTURA AUSTRICH BATLLE, SALVADOR  
AUSTRICH OLIVERAS, MARTÍ AUSTRICH OLIVERAS I

IMATGES / PAPER /  
FOTOGRAFIA

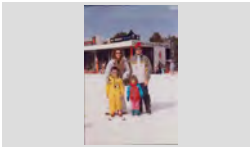

<b>FONS</b>	PERSONALS
699	DIVERSOS
028	JOSEP VALLS I ROCA (A) BAMBI <span style="float: right;">SS 699.028.5000</span>
5000	IMATGES / / /

CONTINGUT	ANYS / TIPOL. DOCUM.	ST	FOTO
RETRAT FAMÍLIA BARNÉS RAMÓN PRIMERA FILA, D'ESQUERRA A DRETA: JOAN BARNÉS VILA, MARIA RAMÓN CASTANY I JOAQUIM FAMILIA BRNES RAMON	2000 ca IMATGES / PAPER / FOTOGRAFIA	<b>317.030.261</b>	
RETRAT FAMÍLIA BATLLE MARLÉS ALBERT BATLLE NICOLAU, ALBERT BATLLE MARLÉS I CRISTINA MARLÉS CASALI	1944 IMATGES / PAPER / FOTOGRAFIA	<b>317.030.322</b>	
RETRAT FAMÍLIA CARBONELL JORDI D'ESQUERRA A DRETA: ANDREU CARBONELL JORDI, CARME JORDI REGUANT I CARLES	2001 IMATGES / PAPER / FOTOGRAFIA	<b>317.030.060</b>	
RETRAT FAMÍLIA CARBONELL JORDI PRIMERA FILA: CARME JORDI REGUANT I CARLES CARBONELL GONZÁLEZ; SEGONA FILA: ANDREU	2005 IMATGES / PAPER / FOTOGRAFIA	<b>317.031.373</b>	
RETRAT FAMÍLIA CARDONA NAVARRO CARLOS CARDONA REIXACH, DAVANT SEU LA NURIA CARDONA NAVARRO, AMALIA NAVARRO	1975 IMATGES / PAPER / FOTOGRAFIA	<b>317.032.056</b>	
RETRAT FAMÍLIA COLOMER DOMÉNECH D'ESQUERRA A DRETA: JOAN COLOMER DOMÉNECH, ROSA DOMÉNECH RABASSA, PERE	2003 IMATGES / PAPER / FOTOGRAFIA	<b>317.032.054</b>	
RETRAT FAMÍLIA COMAS RIBAS D'ESQUERRA A DRETA: JOAN COMAS FLORIT "CAN COMAS RECADER", PERE COMAS RIBAS, MARIA	1934 IMATGES / PAPER / FOTOGRAFIA	<b>317.029.366</b>	
RETRAT FAMÍLIA DE CAL MINAIRE D'ESQUERRA A DRETA: JOAN SAIS ARMENGOL, JOSEP SAIS EL MINAIRE, FRANCISCA ARMENGOL	1905 CA IMATGES / PAPER / FOTOGRAFIA	<b>317.031.394</b>	
RETRAT FAMÍLIA DE CAL MORO DRETA, PRIMERA FILA: MERCE BURGADA LLOBET; SEGONA FILA: CARME PUIGVERT BURGADA,	1935 IMATGES / PAPER / FOTOGRAFIA	<b>317.028.372</b>	

## FONS PERSONALS

699 DIVERSOS

028 JOSEP VALLS I ROCA (A) BAMBI

SS 699.028.5000

5000 IMATGES / / /

### CONTINGUT

ANYS / TIPOL. DOCUM.

ST

FOTO

RETRAT FAMÍLIA FERNÁNDEZ LLOVERAS

1995

317.028.309

D'ESQUERRA A DRETA: GLORIA FERNÁNDEZ LLOVERAS, AIDA BOSCH FERNÁNDEZ, GLORIA

IMATGES / PAPER /  
FOTOGRAFIA



RETRAT FAMÍLIA GALLART SAIS

1937

317.031.270

PRIMERA FILA, D'ESQUERRA A DRETA: JOAN GALLART SAIS, SEBASTIÀ GALLART RIERA, ROSITA

IMATGES / PAPER /  
FOTOGRAFIA



RETRAT FAMÍLIA GALLART SAIS

1933

317.030.260

D'ESQUERRA A DRETA: CARME GALLART SAIS, ROSITA SAIS PEIX, JOAN GALLART SAIS (NEN) I

IMATGES / PAPER /  
FOTOGRAFIA

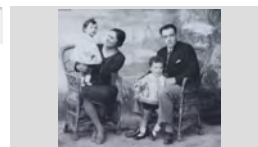

RETRAT FAMÍLIA GARCÍA SALLÉS

1968 CA

317.031.274

PRIMERA FILA: LOLA SALLÉS BURCET, ALEJANDRO GARCÍA SALLÉS, FELIPE GARCÍA QUINTANA I

IMATGES / PAPER /  
FOTOGRAFIA



RETRAT FAMÍLIA MAGÍ MORENO

1969

317.032.069

FRANCESC MAGÍ FÁBREGAS "CAN DAGA", CRISTINA MAGÍ MORENO I CRISTINA MORENO

IMATGES / PAPER /  
FOTOGRAFIA

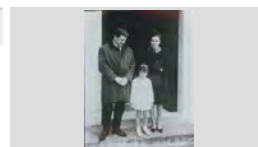

RETRAT FAMÍLIA MARQUÉS CARBÓ

1954

317.031.126

FRANCESC MARQUÉS MONT, FRANCESC MARQUÉS CARBÓ (NADÓ), MARIA CARBÓ GIRALT I

IMATGES / PAPER /  
FOTOGRAFIA



RETRAT FAMÍLIA MARTÍNEZ DE LA GUARDIA

1925

317.031.083

D'ESQUERRA A DRETA: EMILI MARTÍNEZ DE LA GUARDIA, CÉLIA DE LA GUARDIA GARCÍA, ANGEL

IMATGES / PAPER /  
FOTOGRAFIA



RETRAT FAMÍLIA MASGRAU POCH

1963

317.031.102

D'ESQUERRA A DRETA: CANDIDA MASGRAU CAMPENY "LA CANDIDA", PEPITA MASGRAU,

IMATGES / PAPER /  
FOTOGRAFIA

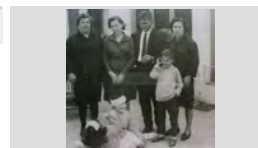

RETRAT FAMÍLIA MONER BASART

1915 ca

317.032.027

D'ESQUERRA A DRETA: DOMÉNECH MONER BASSART, JOAN MONER JUANALS, JOAQUIMA

IMATGES / PAPER /  
FOTOGRAFIA

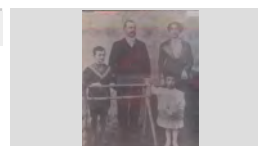

<b>FONS</b>	PERSONALS
699	DIVERSOS
028	JOSEP VALLS I ROCA (A) BAMBI <span style="float: right;"><b>SS</b> 699.028.5000</span>
5000	IMATGES / / /

CONTINGUT	ANYS / TIPOL. DOCUM.	ST	FOTO
RETRAT FAMÍLIA MONTERO  PRIMERA FILA, D'ESQUERRA A DRETA: MELCHOR MONTERO VERT, JOSEP MONTERO FULLA,	1930 CA IMATGES / PAPER / FOTOGRAFIA	<b>317.028.317</b>	
RETRAT FAMÍLIA MULLERS TORT ENTAULATS  MARIA ANGELS TORT DELGADO, RAIMÓN MÜLLERS TORT, RAIMON MULLERS I DAVID MÜLLERS TORT	1999 IMATGES / PAPER / FOTOGRAFIA	<b>317.028.340</b>	
RETRAT FAMÍLIA PUIGVERT FÁBREGAS  MEI PUIGVERT FÁBREGAS EN BRAÇOS DEL SEU PARE FRANCESC PUIGVERT BURGADA "CAL MORO"	1957 IMATGES / PAPER / FOTOGRAFIA	<b>317.028.366</b>	
RETRAT FAMÍLIA PUJÓS BARNÉS  JAUME PUJÓS TRESSERRAS. JAUME PUJÓS BARNÉS I MARIA ANGELS BARNÉS TIBAU	1973 IMATGES / PAPER / FOTOGRAFIA	<b>317.028.391</b>	
RETRAT FAMÍLIA SAIS GIRALT  JOSEP SAIS GIRALT, JOSEP SAIS REYNÉ "DEL MARE NOSTRUM", ASUNCIÓN GIRALT BENEDICO I	1979 IMATGES / PAPER / FOTOGRAFIA	<b>317.029.079</b>	
RETRAT FAMÍLIA SOLER ARRIBAS  PRIMERA FILA: PILAR ARRIBAS RODRÍGUEZ, CARLOS SOLER ARRIBAS, MIQUEL SOLER ARRIBAS	1964 IMATGES / PAPER / FOTOGRAFIA	<b>317.028.277</b>	
RETRAT FAMÍLIA TAULINA COMAS  D'ESQUERRA A DRETA: MIQUEL TAULINA COMAS, LORETO COMAS SABADIA, NARCÍS TAULINA Tuset	1955 IMATGES / PAPER / FOTOGRAFIA	<b>317.029.335</b>	
RETRAT FAMÍLIA TERRADES ALSINA  LOLA ALSINA BELTRÁN, JESÚS TERRADES PRATS I LA SEVA FILLA MARTA TERRADES ALSINAA LA	1968 IMATGES / PAPER / FOTOGRAFIA	<b>317.029.317</b>	
RETRAT FELICITACIÓ DE NADAL  D'ESQUERRA A DRETA: LAILA GILIBETS PASTOR I AINA GILIBETS PASTOR AMB BARRETS DE NADAL BONES FESTES !	2000 ca IMATGES / PAPER / FOTOGRAFIA	<b>317.030.266</b>	



## FONS PERSONALS

699 DIVERSOS

028 JOSEP VALLS I ROCA (A) BAMBI

SS 699.028.5000

5000 IMATGES / / /

### CONTINGUT

ANYS / TIPOL. DOCUM.

ST

FOTO

RETRAT FILLA I PARE

1990 ca

317.031.247

ANNA PASTOR AGUSTÍ I JOAQUIM PASTOR  
MARQUÉS "CAN PASTOR" ASSEGUTS EN UNA

IMATGES / PAPER /  
FOTOGRAFIA

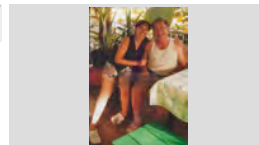

RETRAT FOTOMUNTATGE

2000

317.030.253

PRIMERA FILA, D'ESQUERRA A DRETA: ROSER  
BARNÉS RAMÓN, DESIREÉ GÓMEZ BARNÉS I

IMATGES / PAPER /  
FOTOGRAFIA



RETRAT FUTBOLISTA

1960

317.032.340

JOAN AGUSTI OLIVÉ, JUGADOR DEL CLUB FUTBOL  
LLORET.

IMATGES / PAPER /  
FOTOGRAFIA

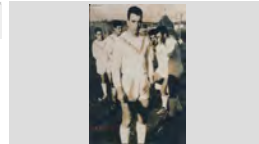

RETRAT FUTBOLISTA

1929

317.032.368

LLUÍS SOLER BARDERA, PORTER DEL SPORT CLUB  
LLORET

IMATGES / PAPER /  
FOTOGRAFIA

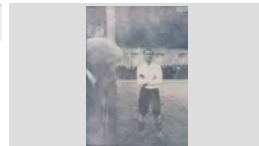

RETRAT FUTBOLISTA

1984

317.032.249

MIQUEL ESTELA ZUECO, LLORETENC I JUGADOR  
DEL INFANTIL DEL R. C. D. ESPANYOL

IMATGES / PAPER /  
FOTOGRAFIA



RETRAT FUTBOLISTA

1991

317.032.345

RAFA RAMOS POLO, CAPITÀ DEL CLUB FUTBOL  
LLORET AL CAMP MUNICIPAL EL DIA DE LA

IMATGES / PAPER /  
FOTOGRAFIA

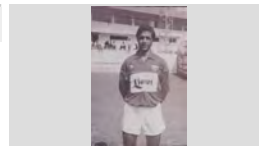

RETRAT FUTBOLISTES

1945

317.032.306

D'ESQUERRA A DRETA: JOAQUIM PLANELLAS,  
JUANITO REYNÉ MARTÍNEZ, MARIANO GUILLÉN

IMATGES / PAPER /  
FOTOGRAFIA



RETRAT FUTBOLISTES

1985

317.033.151

JUGADORS DE LA ESCOLA DE FUTBOL DEL CLUB  
DE FUTBOL LLORET. ESPOT RECONEIXER EL

IMATGES / PAPER /  
FOTOGRAFIA



RETRAT GERMANES

2007

317.031.032









D'ESQUERRA ADRETA: AINA GILIBETS PASTOR

IMATGES / PAPER /  
FOTOGRAFIA



AINA I LAIA GILIBETS PASTOR

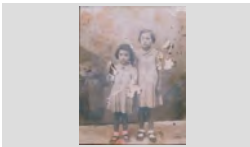

<b>FONS</b>	PERSONALS	
699	DIVERSOS	
028	JOSEP VALLS I ROCA (A) BAMBI	<b>SS</b> 699.028.5000
5000	IMATGES / / /	

CONTINGUT	ANYS / TIPOL. DOCUM.	ST	FOTO
RETRAT GERMANES D'ESQUERRA A DRETA: AINA GILIBETS PASTOR I LAIA GILIBETS PASTOR	2012 IMATGES / PAPER / FOTOGRAFIA	<b>317.032.131</b>	
RETRAT GERMANES D'ESQUERRA A DRETA: AINA GILIBETS PASTOR I LAIA GILIBETS PASTOR DAVANT DEL ARBRE DE	2010 IMATGES / PAPER / FOTOGRAFIA	<b>317.030.193</b>	
RETRAT GERMANES D'ESQUERRA A DRETA: AINA GILIBETS PASTOR I LAIA GILIBETS PASTOR DISFRESSADES DE PAPA	2006 IMATGES / PAPER / FOTOGRAFIA	<b>317.031.052</b>	
RETRAT GERMANES D'ESQUERRA A DRETA: AINA GILIBETS PASTOR I LAIA GILIBETS PASTOR EN UN MIRADOR	2009 IMATGES / PAPER / FOTOGRAFIA	<b>317.030.202</b>	
RETRAT GERMANES D'ESQUERRA A DRETA: ANNA RELAT LLOVERAS I CRISTINA RELAT LLOVERAS CRISTINA I ANNA RELAT JUGUENT AL CARRERÓ	1966 IMATGES / PAPER / FOTOGRAFIA	<b>317.031.049</b>	
RETRAT GERMANES D'ESQUERRA A DRETA: JANE CASTRO GÓMEZ I BERTA CASTRO GÓMEZ AMB VESTITS TÍPICS EN	2000 IMATGES / PAPER / FOTOGRAFIA	<b>317.030.282</b>	
RETRAT GERMANES D'ESQUERRA A DRETA: LAIA GILIBETS PASTOR I AINA GILIBETS PASTOR	2007 IMATGES / PAPER / FOTOGRAFIA	<b>317.030.386</b>	
RETRAT GERMANES D'ESQUERRA A DRETA: MERCE RIBAS SOLER I PAQUITA RIBAS SOLER "CAN MARIANO"	1942 IMATGES / PAPER / FOTOGRAFIA	<b>317.029.164</b>	
RETRAT GERMANES LAIA GILIBETS PASTOR I AINA GILIBETS PASTOR RECOLSADES EN UNA TAULA DE PEDRA. A LA BON NADAL	2011 IMATGES / PAPER / FOTOGRAFIA	<b>317.030.170</b>	

<b>FONS</b>	PERSONALS	
699	DIVERSOS	
028	JOSEP VALLS I ROCA (A) BAMBI	<b>SS</b> 699.028.5000
5000	IMATGES / / /	

CONTINGUT	ANYS / TIPOL. DOCUM.	ST	FOTO
RETRAT GERMANES ROCA GIRONÉS  DRETES, D'ESQUERRA A DRETA: DOLORS ROCA GIRONÉS "CAN RIBALAIQUA" I JOAQUIMA ROCA	1925 IMATGES / PAPER / FOTOGRAFIA	<b>317.028.278</b>	
RETRAT GERMANS  CARLA OROBITG PASTOR I FERRAN OROBITG PASTOR	2006 IMATGES / PAPER / FOTOGRAFIA	<b>317.031.053</b>	
RETRAT GERMANS  CARLA OROBITG PASTOR I FERRAN OROBITG PASTOR A SOTA L'ARBRE DE NADAL I AL COSTT	2007 IMATGES / PAPER / FOTOGRAFIA	<b>317.031.253</b>	
RETRAT GERMANS  CARLA OROBITG PASTOR I FERRAN OROBITG PASTOR JUGANT AMB LA NEU EN UN CARRER	2009 IMATGES / PAPER / FOTOGRAFIA	<b>317.030.205</b>	
RETRAT GERMANS  CARME GALLART SAIS I JOAN GALLART SAIS "CAN TRONS"	1933 IMATGES / PAPER / FOTOGRAFIA	<b>317.030.284</b>	
RETRAT GERMANS  CRISTINA MONER BASSART I DOMÉNECH MONER BASSART "CA LA JOANA" EN UNA FOTO D'ESTUDI	1920 ca IMATGES / PAPER / FOTOGRAFIA	<b>317.032.036</b>	
RETRAT GERMANS  D'ESQUERRA A DRETA: JOSEP ANDREU VIDAL, MARIA ANDREU VIDAL I JOAN ANDREU VIDAL,	1919 IMATGES / PAPER / FOTOGRAFIA	<b>317.030.278</b>	
RETRAT GERMANS  D'ESQUERRA A DRETA: JOSEP COLOMER GRABULOSA, FRANCESC COLOMER GRABULOSA, I	1951 IMATGES / PAPER / FOTOGRAFIA	<b>317.030.349</b>	
RETRAT GERMANS  D'ESQUERRA A DRETA: JOSEP PALLAROLS BELL-LLOC, ELVIRA PALLAROLS BELL-LLOC I JOAN	1970 IMATGES / PAPER / FOTOGRAFIA	<b>317.031.294</b>	

**FONS** PERSONALS

699 DIVERSOS

028 JOSEP VALLS I ROCA (A) BAMBI

**SS** 699.028.5000

5000 IMATGES / / /

**CONTINGUT****ANYS / TIPOL. DOCUM.****ST****FOTO**

RETRAT GERMANS

1945

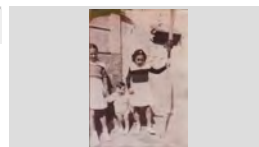
**317.030.363**D'ESQUERRA A DRETA: MARIA ROSA DRAPER  
MONTERO, JOAN DRAPER MONTERO I MARIA ROSAIMATGES / PAPER /  
FOTOGRAFIA

RETRAT GERMANS

2007

**317.031.252**D'ESQUERRA A DRETA: QUIM DURÁN PASTOR I  
TONI DURÁN PASTORIMATGES / PAPER /  
FOTOGRAFIA

RETRAT GERMANS

2006

**317.031.054**D'ESQUERRA A DRETA: TONI DURÁN PASTOR I  
QUIM DURÁN PASTOR AMB BARRETS DE PAPAIMATGES / PAPER /  
FOTOGRAFIA

RETRAT GERMANS

1964

**317.032.118**D'ESQUERRA A DRETA: XAVIER PUIGVERT MIR,  
DOLORS PUIGVERT MIR I JOAN PUIGVERT MIRIMATGES / PAPER /  
FOTOGRAFIA

RETRAT GERMANS

1950

**317.031.300**ELVIRA PLANIOL AUSTRICH, RAMÓN PLANIOL  
AUSTRICH I JAUME PLANIOL AUSTRICH ASSEGUTSIMATGES / PAPER /  
FOTOGRAFIA

RETRAT GERMANS

2005

**317.031.340**FERRAN OROBITG PASTOR I CARLA OROBITG  
PASTORIMATGES / PAPER /  
FOTOGRAFIA

RETRAT GERMANS

2011

**317.030.164**FERRAN OROBITG PASTOR I CARLA OROBITG  
PASTOR A DALT D'UNA SURERA. A LA FOTOGRAFIA  
BON NADALIMATGES / PAPER /  
FOTOGRAFIA

RETRAT GERMANS

2000 ca

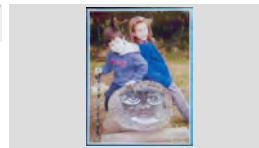
**317.030.191**FERRAN OROBITG PASTOR I CARLA OROBITG  
PASTOR A SOBRE UN "CAGA TIÓ"IMATGES / PAPER /  
FOTOGRAFIA

RETRAT GERMANS

2012

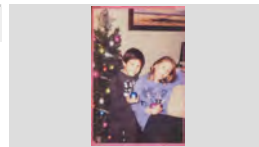
**317.032.135**FERRAN OROBITG PASTOR I CARLA OROBITG  
PASTOR AL COSTAT D'UN ARBRE DE NADALIMATGES / PAPER /  
FOTOGRAFIA

<b>FONS</b>	PERSONALS	
699	DIVERSOS	
028	JOSEP VALLS I ROCA (A) BAMBI	<b>SS</b> 699.028.5000
5000	IMATGES / / /	

CONTINGUT	ANYS / TIPOL. DOCUM.	ST	FOTO
RETRAT GERMANS JAUME PLANIOL AUSTRICH I ELVIRA PLANIOL AUSTRICH "CAL'S BESSONS" A LA PLAÇA DE LA VILA	1945 IMATGES / PAPER / FOTOGRAFIA	<b>317.031.307</b>	
RETRAT GERMANS JOAN GALLART SAIS I CARME GALLART SAIS "CAN TRONS"	1935 IMATGES / PAPER / FOTOGRAFIA	<b>317.030.312</b>	
RETRAT GERMANS MARIA ANGELS BARNÉS TIBAU I JOAN BARNÉS TIBAU "CAN ROMÁ TUT"	1958 IMATGES / PAPER / FOTOGRAFIA	<b>317.031.360</b>	
RETRAT GERMANS PEPE BAEZA URIOS, PAQUITA BAEZA URIOS I DOLORS BAEZA URIOS "CAN PEPE BAEZA"	1935 IMATGES / PAPER / FOTOGRAFIA	<b>317.031.199</b>	
RETRAT GERMANS TONI FERRÁNDEZ LORENZO I ALBERT FERRÁNDEZ LORENZO "CA LA FELIUA" AL COSTAT D'UNS	1970 IMATGES / PAPER / FOTOGRAFIA	<b>317.031.309</b>	
RETRAT GRUP DRETS: ANTONIA MAGÍ SALICRU I TINO MORA; ASSEGUTS: SALVADOR MAGÍ ALIMANY , PEPITA	1945 ca IMATGES / PAPER / FOTOGRAFIA	<b>317.031.349</b>	
RETRAT GRUP NOIES DEL SERVEI SOCIAL PRIMERA FILA, D'ESQUERRA A DRETA: EULALIA PUJOL FERRER, MERCE BLANCH, MARIA ROSA	1950 IMATGES / PAPER / FOTOGRAFIA	<b>317.030.393</b>	
RETRAT HOME AGUSTÍ BONET PRATS, PRESIDENT DEL CLUB DE FUTBOL LLORET AL TERRAT DE CASA SEVA A LA	1958 IMATGES / PAPER / FOTOGRAFIA	<b>317.032.213</b>	
RETRAT HOME I NENA CARLA OROBITG PASTOR I JOSEP VALLS ROCA "CAN RIBALAIGUA"	2012 IMATGES / PAPER / FOTOGRAFIA	<b>317.032.129</b>	

**FONS** PERSONALS

699 DIVERSOS

028 JOSEP VALLS I ROCA (A) BAMBI

**SS** 699.028.5000

5000 IMATGES / / /

**CONTINGUT**

**ANYS / TIPOL. DOCUM.**

**ST**

**FOTO**

RETRAT HOMES

1975

**317.031.177**

D'ESQUERRA A DRETA: JAUME AUSTRICH "CAL GORGE BLANC", SANTIAGO BARNÉS RAMÓN "CAN

IMATGES / PAPER /  
FOTOGRAFIA



RETRAT HOMES

1961

**317.032.052**

D'ESQUERRA A DRETA: JOAN DOMÉNECH MONER I DOMÉNECH MONER BASSART "CA LA JOANA" A

IMATGES / PAPER /  
FOTOGRAFIA

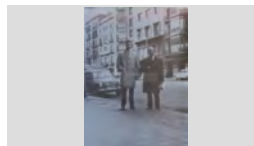

RETRAT HOMES

1960

**317.032.155**

D'ESQUERRA A DRETA: MIQUEL COSTA PLANELLAS I SEBASTIÀ GALLART RIBOT ASSEGUTS EN UNES

IMATGES / PAPER /  
FOTOGRAFIA

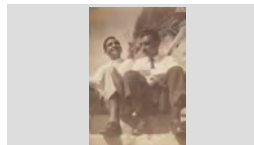

RETRAT HOMES

2013

**317.032.127**

D'ESQUERRA A DRETA: ROMÁ CODINA MASERAS I JOSEP VALLS ROCA DAVANT DELS PANELLS DE

IMATGES / PAPER /  
FOTOGRAFIA



RETRAT HOMES

2014

**317.032.081**

D'ESQUERRA A DRETA: SALVADOR PUJOS TRESSERRAS I JOSEP VALLS ROCA, DARRERE SEU

IMATGES / PAPER /  
FOTOGRAFIA



RETRAT HOMES

1984

**317.030.216**

D'ESQUERRA A DRETA: SR. JUAN, JAIME LUÍS MARÍN RUIZ I JOAN CANOVAS ENTAULATS EN UN

IMATGES / PAPER /  
FOTOGRAFIA



RETRAT HOMES

1955

**317.032.163**

MANOLO FERNÁNDEZ REINA "EN MANOLO" I JOAN AGUSTÍ ALBA "L'ARTISTA" ASSEGUTS EN UNS

IMATGES / PAPER /  
FOTOGRAFIA



RETRAT MÁQUINA FOTOMATÓN

1948

**317.032.051**

D'ESQUERRA A DRETA: ENRIC LLINÁS ROCA "CAL SOLDAT", LLUÍS ROS POCH "CAN ROSSEGONS" I

IMATGES / PAPER /  
FOTOGRAFIA

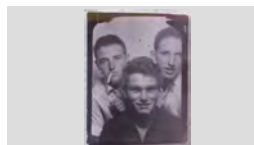

RETRAT MARE I FILL

2001

**317.030.066**

ANDREU CARBONELL JORDI I CARMÉ JORDI REGUANT ASSEGUTS EN UN SOFÀ

IMATGES / PAPER /  
FOTOGRAFIA



**FONS** PERSONALS

699 DIVERSOS

028 JOSEP VALLS I ROCA (A) BAMBI

**SS** 699.028.5000

5000 IMATGES / / /

**CONTINGUT**

ANYS / TIPOL. DOCUM.

ST

FOTO

RETRAT MARE I FILL

1933

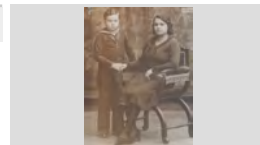
**317.029.222**FRANCESC ROSELL MATEU "CAN PERE NUNCI" I  
JOSEFA MATEU ESTUDISIMATGES / PAPER /  
FOTOGRAFIA

RETRAT MARE I FILL

1963

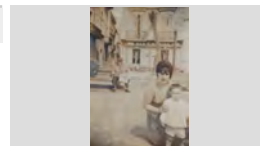
**317.030.003**FRANCISCA QUINTO FERRER I ANGEL AMAYA  
QUINTO "CAN AMAYA" AL PASSEIG DAVANT DELIMATGES / PAPER /  
FOTOGRAFIA

RETRAT MARE I FILL

1935

**317.032.059**JOAQUIMA ROCA GIRONÉS I ENRIC LLINÁS ROCA  
"CAL SOLDAT"IMATGES / PAPER /  
FOTOGRAFIA

RETRAT MARE I FILL

1985

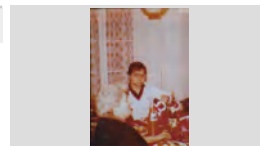
**317.032.143**MARIA CLAPÉS FONTRODONA I JORDI COSTA  
CLAPÉS ENTAULATSIMATGES / PAPER /  
FOTOGRAFIA

RETRAT MARE I FILL

2007

**317.031.286**PEP TALLADA FÁBREGAS I ANNA ROSA FÁBREGAS  
REBOLLO AL BAR DE CALA BANYS  
40È. ANIVERSARI DE BAR CALA BANYSIMATGES / PAPER /  
FOTOGRAFIA

RETRAT MARE I FILLA

1990 ca

**317.031.248**D'ESQUERRA A DRETA: LAIA GILIBETS PASTOR I  
ANNA PASTOR AGUSTÍ "CAN PASTOR" ASSEGUDESIMATGES / PAPER /  
FOTOGRAFIA

RETRAT MARE I FILLA

1943

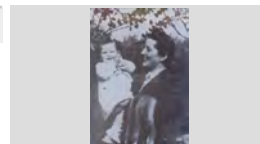
**317.032.040**DOLORS COROMINA FORS AMB LA SEVA FILLA  
MARIA DOLORS MONER COROMINA EN BRAÇOSIMATGES / PAPER /  
FOTOGRAFIA

RETRAT MARE I FILLA

1959

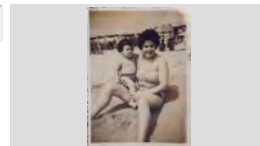





**317.031.391**LA MONTSERRAT COLLS TAULINA AMB LA SEVA  
FILLA FRANCESCA COMAS COLLS "CAN COMASIMATGES / PAPER /  
FOTOGRAFIA

RETRAT MARE I FILLA

2002



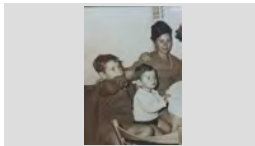
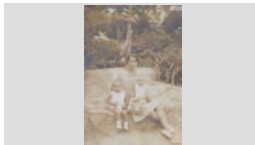
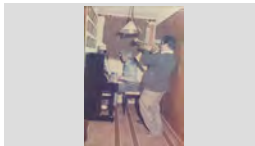
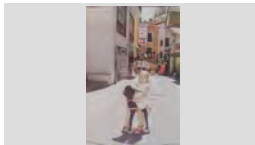

**317.029.379**MARIBEL PASTOR AGUSTÍ "CAN PASTOR" AMB LA  
SEVA FILLA CARLA OROBITG PASTOR EN BRAÇOSIMATGES / PAPER /  
FOTOGRAFIA

<b>FONS</b>	PERSONALS
699	DIVERSOS
028	JOSEP VALLS I ROCA (A) BAMBI <span style="float: right;">SS 699.028.5000</span>
5000	IMATGES / / /

CONTINGUT	ANYS / TIPOL. DOCUM.	ST	FOTO
RETRAT MARE I FILLA ENTAULADES AMELIA LLINÁS VERGÉS I ANNA REGUANT LLINÁS "CAN BENIGNO"	1996 IMATGES / PAPER / FOTOGRAFIA	<b>317.028.380</b>	
RETRAT MARE I FILLES D'ESQUERRA A DRETA: JOAQUIMA PUJOL MESTRES, ROSA MESTRES MONTELLS I NAVIDAD	1905 IMATGES / PAPER / FOTOGRAFIA	<b>317.032.193</b>	
RETRAT MARE I FILL MARIA CLAPÉS FONTRODONA I JORDI COSTA CLAPÉS "CAN RAFEL COSTA" DAVANT LA PORTA	1965 IMATGES / PAPER / FOTOGRAFIA	<b>317.029.143</b>	
RETRAT MARE I FILLS ELVIRA AUSTRICH LLIRINÓS AMB ELS SEUS FILLOS JAUME PLANIOL AUSTRICH I ELVIRA PLANIOL	1940 IMATGES / PAPER / FOTOGRAFIA	<b>317.030.372</b>	
RETRAT MARE I FILLS JOSEP PUIGVERT PUIG, JOAQUIM PUIGVERT PUIG "CAL MORO" I QUIMETA PUIG PUJÓS	1970 IMATGES / PAPER / FOTOGRAFIA	<b>317.028.301</b>	
RETRAT MARE I FILLS MARIA RAMÓN CASTANY AMB ELS SEUS FILLS JOAQUIM BARNÉS RAMÓN I JOSEP BARNÉS	1933 IMATGES / PAPER / FOTOGRAFIA	<b>317.031.202</b>	
RETRAT MÚSICS ARCADI ORIOL CASTELLÓ TOCANT EL PIANO I JESÚS TERRADES PRATS TOCANT LA TROMPETA	1986 IMATGES / PAPER / FOTOGRAFIA	<b>317.029.047</b>	
RETRAT NENA NURIAQ PEREA DOMÉNECH PUJAT A DALT D'UN CAVALL DE CARTRÓ AL CARRER DEL CARME	2005 IMATGES / PAPER / FOTOGRAFIA	<b>317.031.396</b>	
RETRAT NENS D'ESQUERRA A DRETA: DESSIRÉ GÓMEZ BARNÉS, JAUME FABREGÓ GALLO I NURI FABREGÓ GALLO	1979 IMATGES / PAPER / FOTOGRAFIA	<b>317.031.140</b>	

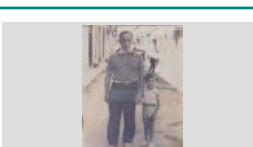
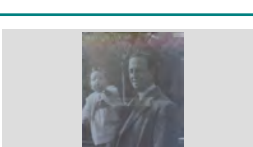

<b>FONS</b>	PERSONALS	
699	DIVERSOS	
028	JOSEP VALLS I ROCA (A) BAMBI	<b>SS</b> 699.028.5000
5000	IMATGES / / /	

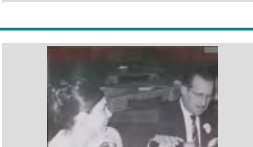
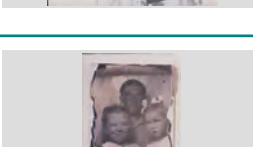
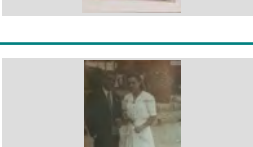
CONTINGUT	ANYS / TIPOL. DOCUM.	ST	FOTO
RETRAT NENS DISFRESSATS ELENA GIRBENT ROMEO "CAN GIRBENTS" I ENRIC LLINÁS ROCA "CAL SOLDAT" DISFRESSATS AMB	1934 IMATGES / PAPER / FOTOGRAFIA	<b>317.032.058</b>	
RETRAT PARE I FILL CARLES CARBONELL GONZÁLEZ AMB EL SEU FILL ANDREU CARBONELL JORDI "CAN DAGA"	2001 IMATGES / PAPER / FOTOGRAFIA	<b>317.030.056</b>	
RETRAT PARE I FILL D'ESQUERRA A DRETA: JOAN AGUSTÍ MACIÀ I JOAN AGUSTÍ OLIVÉ "CAN BOLET" ASSEGUTS A LA	1960 IMATGES / PAPER / FOTOGRAFIA	<b>317.031.045</b>	
RETRAT PARE I FILL D'ESQUERRA A DRETA: VENTURA ROURA JORDI I VENTURA ROURA TALLEDA "CAL CISTELLER"	1934 IMATGES / PAPER / FOTOGRAFIA	<b>317.029.152</b>	
RETRAT PARE I FILLA DOMÉNECH MONER BASSART "CA LA JOANA" AMB LA SEVA FILLA MARIA DOLORS MONER COROMINA	1943 IMATGES / PAPER / FOTOGRAFIA	<b>317.032.045</b>	
RETRAT PARE I FILLA JOSEP DRAPER ARADA I MARIA ROSA DRAPER MONTERO "CAN DRAPER" AMB UNA PALMA DE	1936 IMATGES / PAPER / FOTOGRAFIA	<b>317.030.359</b>	
RETRAT PARE I FILLA MONSERRAT SAGARÓ PLANIOL I ANTONI SAGARÓ PÍ "CAN SAGARÓ" ENTAULATS EN UN CASAMENT	1970 IMATGES / PAPER / FOTOGRAFIA	<b>317.029.297</b>	
RETRAT PARE I FILLES EN JOAQUIM VINDUAL VIDAL AMB LES SEVES FILLES MARIA CRISTINA VINDUAL RODRÍGUEZ	1950 IMATGES / PAPER / FOTOGRAFIA	<b>317.028.310</b>	
RETRAT PARELLA ANTONIO INGLÉS CASTELLS "CAN PELABURROS" I MARIA ESQUEU VALLS	1947 IMATGES / PAPER / FOTOGRAFIA	<b>317.030.029</b>	

<b>FONS</b>	PERSONALS
699	DIVERSOS
028	JOSEP VALLS I ROCA (A) BAMBI <span style="float: right;"><b>SS</b> 699.028.5000</span>
5000	IMATGES / / /

CONTINGUT	ANYS / TIPOL. DOCUM.	ST	FOTO
RETRAT PARELLES AGUSTINA ARMENGOL GIRALT "CAL SONORO" I JOSEP VILA PÍ "CAL SALADÓ"; AL DARRERE: MARIA	1958 IMATGES / PAPER / FOTOGRAFIA	<b>317.030.028</b>	
RETRAT PASSAPORT REPÚBLICA IMATGE DEL PASSAPORT DE LA REPUBLICA ESPAÑOLA A NÓM D'EN GERMINAL ROS MARTÍ	1939 IMATGES / PAPER / FOTOGRAFIA	<b>317.030.117</b>	
RETRAT PORTADA D'UN DISC PORTADA DEL DISC DE LA BEATRICE DEN HOUTING CURÓS BEATRIU. EL VAIXELL / MARINERS	1975 IMATGES / PAPER / FOTOGRAFIA	<b>317.030.242</b>	
RETRAT D'UN HOME JOSEP ALBÀ MARTÍ A LA SEVA BOTIGA DE LA GUINEA EQUATORIAL	1952 IMATGES / PAPER / FOTOGRAFIA	<b>317.031.031</b>	
RETRATS D'UN PARELLA EN UN FOTOMUNTATGE ROSA VILARRODONA MACIÀ (NASCUDA AL 1851) I JOAN BAPTISTA MARLÉS COLL (NASCUT AL 1829)	1923 CA IMATGES / PAPER / FOTOGRAFIA	<b>317.031.227</b>	
RETRT D'UN HOME JAUME CARBÓ FRIGOLA EN UN GARATGE AL COSTAT D'UN COTXE	1956 IMATGES / PAPER / FOTOGRAFIA	<b>317.029.253</b>	
RETRT D'UN HOME JORDI ROCAS PALAU "CAL CAYO", CANDIDAT A LES ELECCIONS MUNICIPALS PER CONVERGÈNCIA I	1979 IMATGES / PAPER / FOTOGRAFIA	<b>317.031.223</b>	
RETRT D'UNA DONA ASSUMPCIÓ CARBONELL CAMPS "CAN BANA" MULLANT EL CARRER AMB UNA GALLEDA DAVANT	1977 IMATGES / PAPER / FOTOGRAFIA	<b>317.031.272</b>	
RETRT DE DOS NENS I UN HOME D'ESQUERRA A DRETA: LLUÍS SÁNCHEZ PLANIOL, MARIA TERESA PLANIOL CLAPÉS I JAUME PLANIOL	1970 IMATGES / PAPER / FOTOGRAFIA	<b>317.029.040</b>	

<b>FONS</b>	PERSONALS	
699	DIVERSOS	
028	JOSEP VALLS I ROCA (A) BAMBI	<b>SS</b> 699.028.5000
5000	IMATGES / / /	

CONTINGUT	ANYS / TIPOL. DOCUM.	ST	FOTO
RETRT DE GRUP CARLES RUSCALLEDA BANCELLS, MARIA RUSCALLEDA GALLART I MIQUEL COSTA	1965 IMATGES / PAPER / FOTOGRAFIA	<b>317.032.150</b>	
RETRT DE GRUP D'ESQUERRA A DRETA: ELVIRA AUSTRICH LLIRINÓS, CARMEN TRIAS VIADER I TERESA TRIAS	1990 IMATGES / PAPER / FOTOGRAFIA	<b>317.030.274</b>	
RETRT DE GRUP D'ESQUERRA A DRETA: N. C., BLAS PANÉ FARRÉ, ARSENI FRIGOLA RIPOLL, MIQUEL COSTA	1950 IMATGES / PAPER / FOTOGRAFIA	<b>317.032.151</b>	
RTETRAT MARE I FILL ELISEO VIÑALS BAIXERAS I ANTONIA BAIXERAS AGRAMUNT "CAN GIRONA"	1955 IMATGES / PAPER / FOTOGRAFIA	<b>317.029.007</b>	
TALLER DE BICICLETES EL CARRER PESCADORS PLE DE BICICLETES DAVANT DEL TALLER DE CAN TARRATS	1945 IMATGES / PAPER / FOTOGRAFIA	<b>317.031.354</b>	
TALLER DE BICICLETES EN JOAN SCHILLING DURÁN "CAN SCHILLING" A LA PORTA DEL TALLER AL CARRER SANT ALBERT	1950 IMATGES / PAPER / FOTOGRAFIA	<b>317.031.356</b>	
TALLER DE BICICLETES L'ESTEVE ABUYÉ RIBAS "CAN CONTE" REPARANT UNA BICICLETA DAVANT DEL SEU TALLER AL	1961 IMATGES / PAPER / FOTOGRAFIA	<b>317.031.355</b>	
TALLER DE MODISTES DE LES GERMANES SURIS RETRAT DE GRUP DE LES NOIES QUE APRENIEN COSTURA AL TALLER DE LES GERMANES SURIS	1930 IMATGES / PAPER / FOTOGRAFIA	<b>317.031.139</b>	
TALLER DE MODISTES DE LES GERMANES SURIS RETRAT DE GRUP DE LES NOIES QUE APRENIEN COSTURA AL TALLER DE LES GERMANES SURIS AL	1930 IMATGES / PAPER / FOTOGRAFIA	<b>317.031.137</b>	

<b>FONS</b>	PERSONALS	
699	DIVERSOS	
028	JOSEP VALLS I ROCA (A) BAMBI	<b>SS</b> 699.028.5000
5000	IMATGES / / /	

CONTINGUT	ANYS / TIPOL. DOCUM.	ST	FOTO
TARJETA IDENTITAT FUTBOLISTA JOAN SASTRE SABATÉ, JUGADOR DEL CLUB FUTBOL LLORET	1970 IMATGES / PAPER / FOTOGRAFIA	<b>317.033.087</b>	
TEATRE DE PUTXINEL·LI DONA TOCANT EL PIANO EN UNA FUNCIO DE TITELLES EN UN CAFÉ	1925 IMATGES / PAPER / FOTOGRAFIA	<b>317.031.098</b>	
TORNEIG DE FUTBOL PISTA EQUIP INFANTIL PARTICIPANT A LA PISTA DEL COL·LEGI ESTEVE CARLES. DRETS, D'ESQUERRA A	1978 IMATGES / PAPER / FOTOGRAFIA	<b>317.032.276</b>	
TORNEIG DE FUTBOL PISTA EQUIP PARTICIPANT A LA PISTA DEL COL·LEGI ESTEVE CARLES. DRETS, D'ESQUERRA A DRETA:	1978 IMATGES / PAPER / FOTOGRAFIA	<b>317.032.212</b>	
TREBALLADORES BUGADERIA D'ESQUERRA A DRETA: PAQUITA BAEZA URIOS "CAN PEPE BAEZA" I MARIA CAMPS BRUGUÉ "CA LA	1970 IMATGES / PAPER / FOTOGRAFIA	<b>317.031.153</b>	
TREBALLADORS GRUP D'HOMES AMB PICS I PALES TREBALLANT A LA AVINGUDA 14 DE JULIOL (ACTUAL PAU CASALS)	1950 IMATGES / PAPER / FOTOGRAFIA	<b>317.031.094</b>	
TREBALLADORS DEL TALLER DE FERRO SCHILLING JOSEP SCHILLING CARO "CAN SCHILLING" (A LA DRETA) I ALBERT MUNTANE SOLANO SOLDANT	1955 IMATGES / PAPER / FOTOGRAFIA	<b>317.031.058</b>	
TREBALLADORS EN UN TALLER JOSEP PALLAROLS BELL-LLOCH, FRANCESC PALLAROLS I JOAN PALLAROLS BELL-LLOCH "CAL	1960 IMATGES / PAPER / FOTOGRAFIA	<b>317.031.085</b>	
TROBADA VEINS DE LA RIERA PRIMERA FILA, D'ESQUERRA A DRETA: JOAN ROTLLÁN TRIADÓ, SALVADOR DOMÉNECH PUIG,	1997 IMATGES / PAPER / FOTOGRAFIA	<b>317.029.267</b>	

<b>FONS</b>	PERSONALS	
699	DIVERSOS	
028	JOSEP VALLS I ROCA (A) BAMBI	<b>SS</b> 699.028.5000
5000	IMATGES / / /	









CONTINGUT	ANYS / TIPOL. DOCUM.	ST	FOTO
VENEDOR DE GELATS  eL JOVE JOAN DOMÉNECH "CAL TERO" VENENT GELATS AMB EL CARRET AMBULANT "LA GAVINA" EL PETIT JOAN, GERMÀ DE ROSA DOMÉNECH	1959 IMATGES / PAPER / FOTOGRAFIA	<b>317.030.339</b>	
VII TORNEIG INTERNACIONAL FUTBOL JUVENIL  JUGADORS I AFICIONATS DEL REAL BETIS BALOMPIE CELEBRANT LA VICTORIA AL CAMP	1984 IMATGES / PAPER / FOTOGRAFIA	<b>317.033.131</b>	
VIII CONCURS ARRÓS A LA CASSOLA  MARIA RUSCALLEDA GALLART "CAL DRAGÓ" GUANYADORA DEL CONCURS, REBENT EL	1970 IMATGES / PAPER / FOTOGRAFIA	<b>317.030.128</b>	
VIII CONCURS ARRÓS A LA CASSOLA  VISTA DESDE EL TERRAT DEL HOTEL MEWTROPOL DE LA PLAÇA DE LA VILA RODEJADA	1970 IMATGES / PAPER / FOTOGRAFIA	<b>317.030.129</b>	
VIII TORNEIG INTERNACIONAL FUTBOL JUVENIL  ENTRENADOR I JUGADORS DEL EQUIP JUVENIL DEL CLUB FUTBOL LLORET AL PAVELLO DURANT	1985 IMATGES / PAPER / FOTOGRAFIA	<b>317.033.120</b>	
XI ANIVERSARI PENYA BARCELONISTA LLORET  JOSEP SALA MONTERO "CAN CREUS" I PAQUITA EGEEA RECHE ENTAULATS AL RESTAURANT EL	1986 IMATGES / PAPER / FOTOGRAFIA	<b>317.029.215</b>	
XI NIT DE L'ESPORT  LLUÍS VENTURA COLOMA PRESIDENT DEL CLUB DE FUTBOL LLORET AMB EL TROFEU AL MILLOR CLUB	1981 IMATGES / PAPER / FOTOGRAFIA	<b>317.028.221</b>	
XIII TORNEIG INTERNACIONAL FUTBOL JUVENIL  ENTRENADOR I JUGADORS DEL EQUIP JUVENIL DEL CLUB FUTBOL LLORET AL PAVELLO DURANT	1992 IMATGES / PAPER / FOTOGRAFIA	<b>317.033.134</b>	
XIX NIT DE L'ESPORT  AGUSTÍ BLANCH MASFERRER AMB EL TROFEIG LLEVANT AL MILLOR CLUB DE LLORET, EL CLUB	1989 IMATGES / PAPER / FOTOGRAFIA	<b>317.031.239</b>	

<b>FONS</b>	PERSONALS
699	DIVERSOS
028	JOSEP VALLS I ROCA (A) BAMBI <span style="float: right;"><b>SS</b> 699.028.5000</span>
5000	IMATGES / / /

CONTINGUT	ANYS / TIPOL. DOCUM.	ST	FOTO
XXI NIT DE L'ESPORT  JOSEP SALA MONTERO FENT ENTREGA A HELEN MONTILLA SANTOS EL TROFEU A MILLOR	1994 IMATGES / PAPER / FOTOGRAFIA	<b>317.031.249</b>	
XXI NIT DE L'ESPORT  RETRAT DE GRUP DELS PREMIATS A LA FESTA CELEBRADA AL HOTEL OLYMPIC PARK UNS QUANTS DELS GUANYADORS D'AQUESTA	1991 IMATGES / PAPER / FOTOGRAFIA	<b>317.031.238</b>	
XXII ANIVERSARI CASAL DEL JUBILAT  SANTIAGO ONTAÑÓN CASTILLO, JOSEP FELIU PERPIÑÀ I MARGARITA RODRÍGUEZ RUBIO	2006 IMATGES / PAPER / FOTOGRAFIA	<b>317.031.339</b>	
XXII DINAR HOMENATGE A LA GENT GRAN  D'ESQUERRA A DRETA: MONTSERRAT VALENTÍ GUARDIA, CARMETA TRESSERRAS FONT, ROSA ALGUNES AVIES ABANS D'INICIAR EL DINAR, FOTO:	1998 IMATGES / PAPER / FOTOGRAFIA	<b>317.028.346</b>	
XXII DINAR HOMENATGE A LA GENT GRAN  DRETES, D'ESQUERRA A DRETA: MARIA MASÓ SERRA, MARGARITA RODRÍGUEZ RUBIO, JAUME	1998 IMATGES / PAPER / FOTOGRAFIA	<b>317.028.345</b>	
XXIV HOMENATGE A LA GENT GRAN  JOAN CARBONELL AYMERICH "JOANET" SUTJECTANT EL MICRO, MENTRE LA SEVA DONA,	2000 IMATGES / PAPER / FOTOGRAFIA	<b>317.029.358</b>	
XXVI NIT DE L'ESPORT  ERNEST PASTOR TERES, REGIDOR D'ESPORTS	1999 IMATGES / PAPER / FOTOGRAFIA	<b>317.029.096</b>	
XXVII ANIVERSARI PENYA BARCELONISTA LLORET  FIDEL ALCALDE ALCALDE I MARINA DOMÉNECH PUIG "CAN RAC" ENTAULATS	2001 IMATGES / PAPER / FOTOGRAFIA	<b>317.030.118</b>	

**INVENTARI**  
**ANNEX FASE 4 09/03/2022**

FONS	PERSONALS
699	DIVERSOS
028	JOSEP VALLS I ROCA (A) <i>BAMBI</i> <b>SS</b> 699.028.5000
5000	IMATGES / / /

CONTINGUT	ANYS / TIPOL. DOCUM.	ST	FOTO
34 FESTA DE L'ESPORT D'ESQUERRA A DRETA: XAVIER CRESPO LLOBET (ALACALDE DE LLORET), JOSEP VALLS MÉNDEZ	2007 FOTOGRAFIC / PAPER / FOTOGRAFIA	<b>317.036.255</b>	
ANIVERSARI AL FONTS MAGDALENA SEDÓ AUGUÉ I EN PRIMER TERME MONTSERRAT AUSTRICH XARBAU I	1996 FOTOGRAFIC / PAPER / FOTOGRAFIA	<b>317.036.289</b>	
ANIVERSARI ALFONS BOTEY COLLGRÓS ENTAULAT AL SOPAR DEL XXII ANIVERSARI DE LA PENYA BARCELONISTA	1997 FOTOGRAFIC / PAPER / FOTOGRAFIA	<b>317.036.312</b>	
ANIVERSARI D'ESQUERRA A DRETA: ALBERT BATLLE MARLÉS, JOSEP RIBERA CARDONA (MOSTRANT UN RETRAT	1996 FOTOGRAFIC / PAPER / FOTOGRAFIA	<b>317.036.285</b>	
ANIVERSARI D'ESQUERRA A DRETA: DAVID SARMIENTO CELADA, SANTI FRIGOLA OTIN I JOSEP RIBERA	1996 FOTOGRAFIC / PAPER / FOTOGRAFIA	<b>317.036.291</b>	
ANIVERSARI D'ESQUERRA A DRETA: JOSEP MUSSONS MATA, NURIA MERCADER MERCADER, PAQUITA EGEA	1997 FOTOGRAFIC / PAPER / FOTOGRAFIA	<b>317.036.308</b>	
ANIVERSARI D'ESQUERRA A DRETA: JUAN IBAÑEZ LANERO "MAÑO", ROSA TIBAU I ALFONS BOTEY COLLGROS	1996 FOTOGRAFIC / PAPER / FOTOGRAFIA	<b>317.036.284</b>	
ANIVERSARI D'ESQUERRA A DRETA: NURIA MERCADER MERCADER, PEPE MOLLA ESPÍ I JOSEP RIBERA	1996 FOTOGRAFIC / PAPER / FOTOGRAFIA	<b>317.036.283</b>	
ANIVERSARI D'ESQUERRA A DRETA: SOLETAT PALAUDELMAS PEÑARANDA, CRISTINA GARRIGA PALAUDELMAS I	1997 FOTOGRAFIC / PAPER / FOTOGRAFIA	<b>317.036.314</b>	

FONS	PERSONALS	
699	DIVERSOS	
028	JOSEP VALLS I ROCA (A) <i>BAMBI</i>	SS 699.028.5000
5000	IMATGES / / /	

CONTINGUT	ANYS / TIPOL. DOCUM.	ST	FOTO
ANIVERSARI  D'ESQUERRA A DRETA: SOLETAT PALAUDELMAS PEÑARANDA, JOSÉ LUÍS NUÑEZ CLEMENTE, JOAN	1996 FOTOGRAFIC / PAPER / FOTOGRAFIA	317.036.288	
ANIVERSARI  JOAN SOLER SEGUÍS "EL GERMÀ ANDREU" AGRAÏNT LA ENTREGA D'UN OBSEQUI I EN JOSEP	1997 FOTOGRAFIC / PAPER / FOTOGRAFIA	317.036.313	
ANIVERSARI  JOSEP RIBERA CARDONA (PRESIDENT DE LA PENYA) DIRIGINSE ALS ASISTENS AL SOPAR DEL	1996 FOTOGRAFIC / PAPER / FOTOGRAFIA	317.036.295	
ANIVERSARI  JOSEP RIBERA CARDONA, PRESIDENT DE LA PENYA DIRIGINSE ALS ASISTENS AL SOPAR DEL	1997 FOTOGRAFIC / PAPER / FOTOGRAFIA	317.036.316	
ANIVERSARI  JUAN IBAÑEZ LANERO "MAÑO" (DRET) I JOSEP RIBERA CARDONA ENTAULATS EN LA CELEBRACIÓ	1996 FOTOGRAFIC / PAPER / FOTOGRAFIA	317.036.294	
ANIVERSARI  NICOLAU CASAUS DE LA FUENTE I JENÉ I JOSEP RIBERA CARDONA TALLANT EL PASTÍS AL SOPAR	1996 FOTOGRAFIC / PAPER / FOTOGRAFIA	317.036.301	
ANIVERSARI  NICOLAU CASAUS DE LA FUENTE I JENÉ I PAQUITA EGEA RECHE AL SOPAR DEL XXI ANIVERSARI	1996 FOTOGRAFIC / PAPER / FOTOGRAFIA	317.036.296	
ANIVERSARI  ROSA TIBAU I PEPE MOLLA ESPÍ AL SOPAR DEL XXI ANIVERSARI PENYA BARCELONISTA LLORET AL	1996 FOTOGRAFIC / PAPER / FOTOGRAFIA	317.036.290	
ANIVERSARI  SOPAR DEL XVIII ANIVERSARI PENYA BARCELONISTA LLORET AL RESTAURANT EL	1993 FOTOGRAFIC / PAPER / FOTOGRAFIA	317.036.273	



<b>FONS</b>	PERSONALS
699	DIVERSOS
028	JOSEP VALLS I ROCA (A) <i>BAMBI</i> <span style="float: right;"><b>SS</b> 699.028.5000</span>
5000	IMATGES / / /









CONTINGUT	ANYS / TIPOL. DOCUM.	ST	FOTO
ANIVERSARI SOPAR DEL XXI ANIVERSARI PENYA BARCELONISTA LLORET AL RESTAURANT EL	1996 FOTOGRAFIC / PAPER / FOTOGRAFIA	<b>317.036.276</b>	
ANIVERSARI SOPAR DEL XXII ANIVERSARI PENYA BARCELONISTA LLORET . EN JOSEP RIBERA	1997 FOTOGRAFIC / PAPER / FOTOGRAFIA	<b>317.036.304</b>	
ANIVERSARI PENYA BARCELONISTA ANTONIO BANCELLS PUIG I ANGEL MARTÍNEZ DE LA GUARDIA PARTICIPANT EN LA CURSA DE CROS	1981 FOTOGRAFIC / PAPER / FOTOGRAFIA	<b>317.036.332</b>	
ANIVERSARI PENYA BARCELONISTA D'ESQUERRA A DRETA: ESTANIS SARMIENTO MATEO I JOSÉ LUÍS NUÑEZ CLEMENTE AL LOCAL	1982 FOTOGRAFIC / PAPER / FOTOGRAFIA	<b>317.036.327</b>	
ANIVERSARI PENYA BARCELONISTA D'ESQUERRA A DRETA: JOSEP GIL DOLTRA I JOSÉ LUÍS NUÑEZ CLEMENTE AL LOCAL DE LA PENYA	1982 FOTOGRAFIC / PAPER / FOTOGRAFIA	<b>317.036.328</b>	
ANIVERSARI PENYA BARCELONISTA D'ESQUERRA A DRETA: JOSEP RIBERA CARDONA I DAVID SARMIENTO CELADA AL SOPAR DEL XXI	1997 FOTOGRAFIC / PAPER / FOTOGRAFIA	<b>317.036.346</b>	
ANIVERSARI PENYA BARCELONISTA D'ESQUERRA A DRETA: JOSEP RIBERA CARDONA, JOSEP SALA MONTERO I NICOLAU CASAUS DE LA	1998 FOTOGRAFIC / PAPER / FOTOGRAFIA	<b>317.036.375</b>	
ANIVERSARI PENYA BARCELONISTA D'ESQUERRA A DRETA: MARIA MAS PLANAS, DIONÍS SOLIGUER SERRAT, JOSEFA CARBÓ	1992 FOTOGRAFIC / PAPER / FOTOGRAFIA	<b>317.036.364</b>	
ANIVERSARI PENYA BARCELONISTA D'ESQUERRA A DRETA: PAQUITA MATEO SALA, MANEL PLANAS JORDÁ I MIQUEL ESQUIROL	1990 FOTOGRAFIC / PAPER / FOTOGRAFIA	<b>317.036.389</b>	

<b>FONS</b>	PERSONALS	
699	DIVERSOS	
028	JOSEP VALLS I ROCA (A) <i>BAMBI</i>	<b>SS</b> 699.028.5000
5000	IMATGES / / /	





CONTINGUT	ANYS / TIPOL. DOCUM.	ST	FOTO
ANIVERSARI PENYA BARCELONISTA D'ESQUERRA A DRETA: POLDO RAFART LLOPART, MANEL BERNAT LLOBET, JOSEP MARIA FONT	1981 FOTOGRAFIC / PAPER / FOTOGRAFIA	<b>317.036.326</b>	
ANIVERSARI PENYA BARCELONISTA D'ESQUERRA A DRETA: ROMÁ JORDI REGUANT "CAN DERI" I JORDI REGUANT RAFART "CAN	1997 FOTOGRAFIC / PAPER / FOTOGRAFIA	<b>317.036.344</b>	
ANIVERSARI PENYA BARCELONISTA D'ESQUERRA A DRETA: SANTI FRIGOLA OTÍN (ASSEGUT), NURIA MERCADER MERCADER, JOSEP	1994 FOTOGRAFIC / PAPER / FOTOGRAFIA	<b>317.036.333</b>	
ANIVERSARI PENYA BARCELONISTA DRETS, D'ESQUERRA A DRETA: N.C., TITO FORNAGUERA SOLIGUER, NICOLAU CASASUS DE	1999 FOTOGRAFIC / PAPER / FOTOGRAFIA	<b>317.036.371</b>	
ANIVERSARI PENYA BARCELONISTA ENTREGA DE TROFEUS DEL CROS DE LA PENYA. D'ESQUERRA A DRETA: ESTANÍS SARMIENTO	1980 FOTOGRAFIC / PAPER / FOTOGRAFIA	<b>317.036.358</b>	
ANIVERSARI PENYA BARCELONISTA HOMENATGE ALS 24 ANYS DE LLORET GACETA. D'ESQUERRA A DRETA: JOSÉ QUESADA CARPIO,	1998 FOTOGRAFIC / PAPER / FOTOGRAFIA	<b>317.036.359</b>	
ANIVERSARI PENYA BARCELONISTA JOSEP RIBERA CARDONA, PRESIDENT DE LA PENYA BARCELONISTA DE LLORET MOSTRANT	1999 FOTOGRAFIC / PAPER / FOTOGRAFIA	<b>317.036.365</b>	
ANIVERSARI PENYA BARCELONISTA JOSEP SALA MONTERO, CARMÉ PALAU ALBERTÍ I NICOLAU CASAUS DE LA FUENTE JENÉ ENTAULATS	1998 FOTOGRAFIC / PAPER / FOTOGRAFIA	<b>317.036.378</b>	
ANIVERSARI PENYA BARCELONISTA NICOLAU CASAUS DE LA FUENTE I JENÉ I SANTI FRIGOLA OTÍN TALLANT EL PASTÍS I AL FONS	1996 FOTOGRAFIC / PAPER / FOTOGRAFIA	<b>317.036.362</b>	

**INVENTARI**  
**ANNEX FASE 4 09/03/2022**

FONS	PERSONALS
699	DIVERSOS
028	JOSEP VALLS I ROCA (A) <i>BAMBI</i> <b>SS</b> 699.028.5000
5000	IMATGES / / /

CONTINGUT	ANYS / TIPOL. DOCUM.	ST	FOTO
ANIVERSARI PENYA BARCELONISTA NURIA MERCADER MERCADER I NICOLAU CASAUS DE LA FUENTE JENÉ AL SOPAR DEL XXI	1996 FOTOGRAFIC / PAPER / FOTOGRAFIA	<b>317.036.343</b>	
ANIVERSARI PENYA BARCELONISTA RETRAT DE PAQUITA EGEA RECHE I JOSEP SALA MONTERO AMB LA COPA D'EUROPA GUANYADA	1992 FOTOGRAFIC / PAPER / FOTOGRAFIA	<b>317.036.363</b>	
ANIVERSARI PENYA BARCELONISTA RETRAT DEL PASTÍS DEL XX ANIVERSARI PENYA BARCELONISTA LLORET AL RESTAURANT EL	1996 FOTOGRAFIC / PAPER / FOTOGRAFIA	<b>317.036.347</b>	
ANIVERSARI PENYA BARCELONISTA RETRAT DEL PASTÍS DEL XXII ANIVERSARI DE LA PENYA BARCELONISTA LLORET	1997 FOTOGRAFIC / PAPER / FOTOGRAFIA	<b>317.036.338</b>	
ANIVERSARI PENYA BARCELONISTA RETRAT PASTÍS	1995 FOTOGRAFIC / PAPER / FOTOGRAFIA	<b>317.036.368</b>	
ANVERS MEDALLA COMMEMORATIVA RECORD DE LA INAUGURACIÓ DEL ENLLUMENAT DEL CAMP MUNICIPAL DE FUTBOL DE LLORET.	1965 FOTOGRAFIC / PAPER / FOTOGRAFIA	<b>317.036.174</b>	
CAMP DE FUTBOL VISTA PARCIAL DE LA TRIBUNA DEL CAMP MUNICIPAL DE LLORET	2003 FOTOGRAFIC / PAPER / FOTOGRAFIA	<b>317.036.225</b>	
CAMP DE FUTBOL VISTA PARCIAL DEL CAMP MUNICIPAL AMB L'HOTEL CASINO ROYAL AL FONTS.	2003 FOTOGRAFIC / PAPER / FOTOGRAFIA	<b>317.036.214</b>	
CAMP DE FUTBOL VISTA PARCIAL DEL CAMP MUNICIPAL AMB LA PLAÇA DE TOROS AL FONTS.	2003 FOTOGRAFIC / PAPER / FOTOGRAFIA	<b>317.036.210</b>	

FONS	PERSONALS	
699	DIVERSOS	
028	JOSEP VALLS I ROCA (A) <i>BAMBI</i>	SS 699.028.5000
5000	IMATGES / / /	

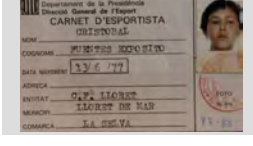
CONTINGUT	ANYS / TIPOL. DOCUM.	ST	FOTO
CAMP DE FUTBOL	2003	317.036.212	
VISTA PARCIAL DEL CAMP MUNICIPAL AMB LA PLAÇA DE TOROS AL FONTS.	FOTOGRAFIC / PAPER / FOTOGRAFIA		
CAMP DE FUTBOL	2003	317.036.216	
VISTA PARCIAL DEL CAMP MUNICIPAL AMB LA PLAÇA DE TOROS AL FONTS.	FOTOGRAFIC / PAPER / FOTOGRAFIA		
CAMP DE FUTBOL	2003	317.036.208	
VISTA PARCIAL DEL CAMP MUNICIPAL AMB LA TRIBUNA AL FONTS, AL DARRERE EL PABELLÓ	FOTOGRAFIC / PAPER / FOTOGRAFIA		
CARNET D'IDENTITAT FUTBOLISTA	1990	317.035.378	
JAVIER CERVERA QUINTILLA, JUGADOR DEL CLUB FUTBOL LLORET	FOTOGRAFIC / PAPER / FOTOGRAFIA		
CARNET D'IDENTITAT FUTBOLISTA	1987	317.035.131	
ANGEL LUÍS QUESADA BARBECHO, JUGADOR DEL CLUB FUTBOL LLORET	FOTOGRAFIC / PAPER / FOTOGRAFIA		
CARNET D'IDENTITAT FUTBOLISTA	1990	317.036.138	
CARLES FIGUERES AUPELL, JUGADOR DEL CLUB FUTBOL LLORET	FOTOGRAFIC / PAPER / FOTOGRAFIA		
CARNET D'IDENTITAT FUTBOLISTA	1985	317.035.101	
CARLOS RAMOS ABELLAN, JUGADOR DEL CLUB FUTBOL LLORET	FOTOGRAFIC / PAPER / FOTOGRAFIA		
CARNET D'IDENTITAT FUTBOLISTA	1987	317.035.174	
CARLOS RAMOS ABELLAN, JUGADOR DEL CLUB FUTBOL LLORET	FOTOGRAFIC / PAPER / FOTOGRAFIA		
CARNET D'IDENTITAT FUTBOLISTA	1987	317.035.179	
CRISTOBAL FUENTES EXPOSITO, JUGADOR DEL CLUB FUTBOL LLORET	FOTOGRAFIC / PAPER / FOTOGRAFIA		

FONS	PERSONALS	
699	DIVERSOS	
028	JOSEP VALLS I ROCA (A) <i>BAMBI</i>	SS 699.028.5000
5000	IMATGES / / /	

CONTINGUT	ANYS / TIPOL. DOCUM.	ST	FOTO
CARNET D'IDENTITAT FUTBOLISTA DAVID ALMAGUERA PASTOR, JUGADOR DEL CLUB FUTBOL LLORET	1985 FOTOGRAFIC / PAPER / FOTOGRAFIA	317.035.112	
CARNET D'IDENTITAT FUTBOLISTA DAVID ESCALONA COBO, JUGADOR DEL CLUB FUTBOL LLORET	1990 FOTOGRAFIC / PAPER / FOTOGRAFIA	317.035.335	
CARNET D'IDENTITAT FUTBOLISTA DAVID FERNÁNDEZ JORDIGOU, JUGADOR DEL CLUB FUTBOL LLORET	1990 FOTOGRAFIC / PAPER / FOTOGRAFIA	317.036.150	
CARNET D'IDENTITAT FUTBOLISTA DAVID GRAU RODRÍGUEZ, JUGADOR DEL CLUB FUTBOL LLORET	1987 FOTOGRAFIC / PAPER / FOTOGRAFIA	317.035.269	
CARNET D'IDENTITAT FUTBOLISTA DAVID MAESTRA LÓPEZ, JUGADOR DEL CLUB FUTBOL LLORET	1985 FOTOGRAFIC / PAPER / FOTOGRAFIA	317.035.086	
CARNET D'IDENTITAT FUTBOLISTA DAVID MONTAÑES CAMPOS, JUGADOR DEL CLUB FUTBOL LLORET	1987 FOTOGRAFIC / PAPER / FOTOGRAFIA	317.035.133	
CARNET D'IDENTITAT FUTBOLISTA DAVID ROMERO GARCÍA, JUGADOR DEL CLUB FUTBOL LLORET	1986 FOTOGRAFIC / PAPER / FOTOGRAFIA	317.034.392	
CARNET D'IDENTITAT FUTBOLISTA ENRIQUE SALAZAR SILVA, JUGADOR DEL CLUB FUTBOL LLORET	1985 FOTOGRAFIC / PAPER / FOTOGRAFIA	317.035.113	
CARNET D'IDENTITAT FUTBOLISTA FERNANDO ACEVEDO ROCA, JUGADOR DEL CLUB FUTBOL LLORET	1987 FOTOGRAFIC / PAPER / FOTOGRAFIA	317.035.132	



## INVENTARI ANNEX FASE 4 09/03/2022

FONS	PERSONALS		
699	DIVERSOS		
028	JOSEP VALLS I ROCA (A) <i>BAMBI</i>	SS	699.028.5000
5000	IMATGES / / /		

CONTINGUT	ANYS / TIPOL. DOCUM.	ST	FOTO
CARNET D'IDENTITAT FUTBOLISTA FRANCISCO JAVIER LIEBANA GUERRERO, JUGADOR DEL CLUB FUTBOL LLORET	1985 FOTOGRAFIC / PAPER / FOTOGRAFIA	317.034.393	
CARNET D'IDENTITAT FUTBOLISTA FRANCISCO LÓPEZ LÓPEZ, JUGADOR DEL CLUB FUTBOL LLORET	1987 FOTOGRAFIC / PAPER / FOTOGRAFIA	317.035.154	
CARNET D'IDENTITAT FUTBOLISTA IGNACI REXACH TORNER, JUGADOR DEL CLUB FUTBOL LLORET	1987 FOTOGRAFIC / PAPER / FOTOGRAFIA	317.035.135	
CARNET D'IDENTITAT FUTBOLISTA ISMAEL RECUENCO CALVO, JUGADOR DEL CLUB FUTBOL LLORET	1990 FOTOGRAFIC / PAPER / FOTOGRAFIA	317.036.042	
CARNET D'IDENTITAT FUTBOLISTA IVAN NAVARRO, JUGADOR DEL CLUB FUTBOL LLORET	1990 FOTOGRAFIC / PAPER / FOTOGRAFIA	317.036.149	
CARNET D'IDENTITAT FUTBOLISTA JAUME PRADO GONZÁLEZ, JUGADOR DEL CLUB FUTBOL LLORET	1990 FOTOGRAFIC / PAPER / FOTOGRAFIA	317.035.326	
CARNET D'IDENTITAT FUTBOLISTA JAVIER GÓMEZ ILLESCAS, JUGADOR DEL CLUB FUTBOL LLORET	1985 FOTOGRAFIC / PAPER / FOTOGRAFIA	317.034.394	
CARNET D'IDENTITAT FUTBOLISTA JAVIER SÁNCHEZ PUERTAS, JUGADOR DEL CLUB FUTBOL LLORET	1985 FOTOGRAFIC / PAPER / FOTOGRAFIA	317.034.349	
CARNET D'IDENTITAT FUTBOLISTA JAVIER SÁNCHEZ PUERTAS, JUGADOR DEL CLUB FUTBOL LLORET	1987 FOTOGRAFIC / PAPER / FOTOGRAFIA	317.035.180	

FONS	PERSONALS	
699	DIVERSOS	
028	JOSEP VALLS I ROCA (A) <i>BAMBI</i>	SS 699.028.5000
5000	IMATGES / / /	

CONTINGUT	ANYS / TIPOL. DOCUM.	ST	FOTO
CARNET D'IDENTITAT FUTBOLISTA JOAN FORNÉS VALLS, JUGADOR DEL CLUB FUTBOL LLORET	1985 FOTOGRAFIC / PAPER / FOTOGRAFIA	317.034.400	
CARNET D'IDENTITAT FUTBOLISTA JOAN MANEL VALLS BASSÓ, JUGADOR DEL CLUB FUTBOL LLORET	1985 FOTOGRAFIC / PAPER / FOTOGRAFIA	317.035.104	
CARNET D'IDENTITAT FUTBOLISTA JORDI MARTÍNEZ RODRÍGUEZ, JUGADOR DEL CLUB FUTBOL LLORET	1988 FOTOGRAFIC / PAPER / FOTOGRAFIA	317.036.039	
CARNET D'IDENTITAT FUTBOLISTA JOSÉ ANTONIO COTANO GIL, JUGADOR DEL CLUB FUTBOL LLORET	1987 FOTOGRAFIC / PAPER / FOTOGRAFIA	317.035.134	
CARNET D'IDENTITAT FUTBOLISTA JOSÉ LUIS BLANCO QUEVEDO, JUGADOR DEL CLUB FUTBOL LLORET	1985 FOTOGRAFIC / PAPER / FOTOGRAFIA	317.034.397	
CARNET D'IDENTITAT FUTBOLISTA JOSÉ LUIS RODRIGUEZ MARIN, JUGADOR DEL CLUB FUTBOL LLORET	1990 FOTOGRAFIC / PAPER / FOTOGRAFIA	317.035.365	
CARNET D'IDENTITAT FUTBOLISTA JOSÉ MANUEL FERNÁNDEZ CESPEDES, JUGADOR DEL CLUB FUTBOL LLORET	1985 FOTOGRAFIC / PAPER / FOTOGRAFIA	317.035.001	
CARNET D'IDENTITAT FUTBOLISTA JOSÉ MANUEL LOZANO CUESTA, JUGADOR DEL CLUB FUTBOL LLORET	1990 FOTOGRAFIC / PAPER / FOTOGRAFIA	317.035.351	
CARNET D'IDENTITAT FUTBOLISTA JUAN ANTONIO BAUTISTA LAVERTY, JUGADOR DEL CLUB FUTBOL LLORET	1985 FOTOGRAFIC / PAPER / FOTOGRAFIA	317.035.105	

**FONS PERSONALS**

699 DIVERSOS

028 JOSEP VALLS I ROCA (A) *BAMBI*

**SS** 699.028.5000

5000 IMATGES / / /

**CONTINGUT**

**ANYS / TIPOL. DOCUM.**

**ST**

**FOTO**

CARNET D'IDENTITAT FUTBOLISTA

1987

**317.036.098**

JUAN ANTONIO BAUTISTA LAVERTY, JUGADOR DEL CLUB FUTBOL LLORET

FOTOGRAFIC / PAPER /  
FOTOGRAFIA



CARNET D'IDENTITAT FUTBOLISTA

1987

**317.036.099**

JUAN MANUEL CASTAÑO AMADOR, JUGADOR DEL CLUB FUTBOL LLORET

FOTOGRAFIC / PAPER /  
FOTOGRAFIA

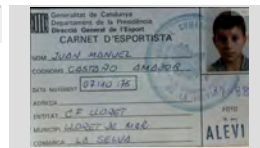

CARNET D'IDENTITAT FUTBOLISTA

1990

**317.036.116**

JUAN PEDRO PAEZ MORENO, JUGADOR DEL CLUB FUTBOL LLORET

FOTOGRAFIC / PAPER /  
FOTOGRAFIA



CARNET D'IDENTITAT FUTBOLISTA

1985

**317.035.085**

OSCAR CANTERO FUENTES, JUGADOR DEL CLUB FUTBOL LLORET

FOTOGRAFIC / PAPER /  
FOTOGRAFIA



CARNET D'IDENTITAT FUTBOLISTA

1990

**317.035.364**

OSCAR FUENTES FERRÉ, JUGADOR DEL CLUB FUTBOL LLORET

FOTOGRAFIC / PAPER /  
FOTOGRAFIA



CARNET D'IDENTITAT FUTBOLISTA

1990

**317.036.045**

OSCAR GONZÁLEZ MORENO, JUGADOR DEL CLUB FUTBOL LLORET

FOTOGRAFIC / PAPER /  
FOTOGRAFIA



CARNET D'IDENTITAT FUTBOLISTA

1990

**317.035.350**

OSCAR PIEDRA GARCÍA, JUGADOR DEL CLUB FUTBOL LLORET

FOTOGRAFIC / PAPER /  
FOTOGRAFIA

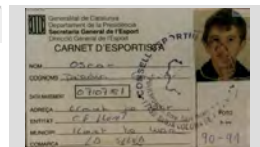

CARNET D'IDENTITAT FUTBOLISTA

1985

**317.034.387**

PACO LÓPEZ PERALTA, JUGADOR DEL CLUB FUTBOL LLORET

FOTOGRAFIC / PAPER /  
FOTOGRAFIA



CARNET D'IDENTITAT FUTBOLISTA

1985

**317.035.090**

PEDRO PARDO MARTÍNEZ, JUGADOR DEL CLUB FUTBOL LLORET

FOTOGRAFIC / PAPER /  
FOTOGRAFIA





**FONS PERSONALS**

699 DIVERSOS

028 JOSEP VALLS I ROCA (A) *BAMBI*

**SS** 699.028.5000

5000 IMATGES / / /

**CONTINGUT**

**ANYS / TIPOL. DOCUM.**

**ST**

**FOTO**

CARNET D'IDENTITAT FUTBOLISTA

1987

**317.035.229**

RAFAEL SILVA SILVA, JUGADOR DEL CLUB FUTBOL LLORET

FOTOGRAFIC / PAPER /  
FOTOGRAFIA



CARNET D'IDENTITAT FUTBOLISTA

1990

**317.036.137**

RAMÓN CASTIELLA ESCRIBANO, JUGADOR DEL CLUB FUTBOL LLORET

FOTOGRAFIC / PAPER /  
FOTOGRAFIA



CARNET D'IDENTITAT FUTBOLISTA

1990

**317.035.334**

RAÚL GUTIERREZ GIMÉNEZ, JUGADOR DEL CLUB FUTBOL LLORET

FOTOGRAFIC / PAPER /  
FOTOGRAFIA



CARNET D'IDENTITAT FUTBOLISTA

1985

**317.034.385**

RAÚL MUÑOZ GONZÁLEZ, JUGADOR DEL CLUB FUTBOL LLORET

FOTOGRAFIC / PAPER /  
FOTOGRAFIA



CARNET D'IDENTITAT FUTBOLISTA

1990

**317.035.352**

ROBERTO GONZÁLEZ PERALTA, JUGADOR DEL CLUB FUTBOL LLORET

FOTOGRAFIC / PAPER /  
FOTOGRAFIA

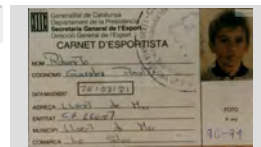

CARNET D'IDENTITAT FUTBOLISTA

1987

**317.035.129**

ROMAN VALLICROSA SESERAS, JUGADOR DEL CLUB FUTBOL LLORET

FOTOGRAFIC / PAPER /  
FOTOGRAFIA



CARNET D'IDENTITAT FUTBOLISTA

1987

**317.035.177**

RUBEN GONZÁLEZ MORENO, JUGADOR DEL CLUB FUTBOL LLORET

FOTOGRAFIC / PAPER /  
FOTOGRAFIA



CARNET D'IDENTITAT FUTBOLISTA

1990

**317.036.047**

RUBEN MARTÍNEZ MARTÍNEZ, JUGADOR DEL CLUB FUTBOL LLORET

FOTOGRAFIC / PAPER /  
FOTOGRAFIA



CARNET D'IDENTITAT FUTBOLISTA

1987

**317.035.155**

SAMUEL TORRES LÓPEZ, JUGADOR DEL CLUB FUTBOL LLORET

FOTOGRAFIC / PAPER /  
FOTOGRAFIA

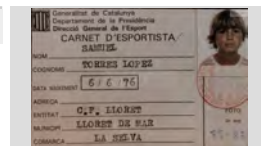









# INVENTARI ANNEX FASE 4 09/03/2022









FONS	PERSONALS		
699	DIVERSOS		
028	JOSEP VALLS I ROCA (A) <i>BAMBI</i>	SS	699.028.5000
5000	IMATGES / / /		

CONTINGUT	ANYS / TIPOL. DOCUM.	ST	FOTO
CARNET D'IDENTITAT FUTBOLISTA SERGIO CASTAÑO ILLANA, JUGADOR DEL CLUB FUTBOL LLORET	1987 FOTOGRAFIC / PAPER / FOTOGRAFIA	317.035.130	
CARNET D'IDENTITAT FUTBOLISTA SERGIO CASTAÑO ILLANA, JUGADOR DEL CLUB FUTBOL LLORET	1988 FOTOGRAFIC / PAPER / FOTOGRAFIA	317.036.028	
CARNET D'IDENTITAT FUTBOLISTA SERGIO LEÓN SÁNCHEZ PASCUAL, JUGADOR DEL CLUB FUTBOL LLORET	1985 FOTOGRAFIC / PAPER / FOTOGRAFIA	317.035.020	
CARNET D'IDENTITAT FUTBOLISTA SERGIO PERDIGÓN MERCHAN, JUGADOR DEL CLUB FUTBOL LLORET	1987 FOTOGRAFIC / PAPER / FOTOGRAFIA	317.035.178	
CARNET D'IDENTITAT FUTBOLISTA SERGIO PERDIGÓN MERCHAN, JUGADOR DEL CLUB FUTBOL LLORET	1988 FOTOGRAFIC / PAPER / FOTOGRAFIA	317.036.024	
CARNET D'IDENTITAT FUTBOLISTA VICENS GIRALT, MASSATGISTA DEL CLUB FUTBOL LLORET	1986 FOTOGRAFIC / PAPER / FOTOGRAFIA	317.035.196	
CELEBRACIÓ DEL CENTENARI DEL BARÇA DRETS, D'ESQUERRA A DRETA: N.C., RONALD DE BOER, JORDI REGUANT RAFART, ROMÀ JORDI	1999 FOTOGRAFIC / PAPER / FOTOGRAFIA	317.036.372	
CELEBRACIÓ DEL CENTENARI DEL BARÇA RETRAT PASTÍS	1999 FOTOGRAFIC / PAPER / FOTOGRAFIA	317.036.376	
CELEBRACIÓ FUTBOLISTA JUGADORS DEL CLUB FUTBOL LLORET CELEBRANT L'ASCENS A PREFERENT. ES PODEN RECONÈIXER	2007 FOTOGRAFIC / PAPER / FOTOGRAFIA	317.036.206	









<b>FONS</b>	PERSONALS	
699	DIVERSOS	
028	JOSEP VALLS I ROCA (A) <i>BAMBI</i>	<b>SS</b> 699.028.5000
5000	IMATGES / / /	

CONTINGUT	ANYS / TIPOL. DOCUM.	ST	FOTO
CELEBRACIÓ FUTBOLISTA SOPAR DE DIRECTIVA I ENTRENADORS DEL FUTBOL BASE DEL CLUB FUTBOL LLORET AL	2003 FOTOGRAFIC / PAPER / FOTOGRAFIA	<b>317.036.223</b>	
CONGRÉS DE PENYES BARCELONISTES LLOTJA PRESIDENCIAL DEL XXII CONGRÉS DE PENYES BARCELONISTES AL PALAU SANT JORDI	1999 FOTOGRAFIC / PAPER / FOTOGRAFIA	<b>317.036.377</b>	
DIADA NACIONAL DE CATALUNYA REPRESENTANTS DEL CLUB FUTBOL LLORET A LA OFRENA DE FLORS DINTRE DELS ACTES DE LA	2004 FOTOGRAFIC / PAPER / FOTOGRAFIA	<b>317.036.184</b>	
DIADA NACIONAL DE CATALUNYA REPRESENTANTS DEL CLUB FUTBOL LLORET A LA OFRENA DE FLORS DINTRE DELS ACTES DE LA	2004 FOTOGRAFIC / PAPER / FOTOGRAFIA	<b>317.036.186</b>	
EQUIP DE FUTBOL ALEVÍ "A" DEL CLUB FUTBOL LLORET 2003-04. DRETS, D'ESQUERRA A DRETA: MANEL PUJADAS	2003 FOTOGRAFIC / PAPER / FOTOGRAFIA	<b>317.036.237</b>	
EQUIP DE FUTBOL ALEVÍ "A" DEL CLUB FUTBOL LLORET 2006-07. DRETS, D'ESQUERRA A DRETA: ALBERT MARCOS	2006 FOTOGRAFIC / PAPER / FOTOGRAFIA	<b>317.036.175</b>	
EQUIP DE FUTBOL ALEVÍ "B" DEL CLUB FUTBOL LLORET 2003-04. DRETS, D'ESQUERRA A DRETA: ESTEBAN	2003 FOTOGRAFIC / PAPER / FOTOGRAFIA	<b>317.036.238</b>	
EQUIP DE FUTBOL ALEVÍ "B" DEL CLUB FUTBOL LLORET 2004-05. DRETS, D'ESQUERRA A DRETA: RAFA RODRÍGUEZ	2004 FOTOGRAFIC / PAPER / FOTOGRAFIA	<b>317.036.189</b>	
EQUIP DE FUTBOL ALEVÍ "C" DEL CLUB FUTBOL LLORET 2004-05. DRETS, D'ESQUERRA A DRETA: DANI PECCI	2004 FOTOGRAFIC / PAPER / FOTOGRAFIA	<b>317.036.182</b>	









<b>FONS</b>	PERSONALS	
699	DIVERSOS	
028	JOSEP VALLS I ROCA (A) <i>BAMBI</i>	<b>SS</b> 699.028.5000
5000	IMATGES / / /	

CONTINGUT	ANYS / TIPOL. DOCUM.	ST	FOTO
EQUIP DE FUTBOL ALEVÍ A DEL CLUB FUTBOL LLORET 2007-08. PRIMERA FILA, D'ESQUERRA A DRETA: MANOLO	2007 FOTOGRAFIC / PAPER / FOTOGRAFIA	<b>317.036.168</b>	
EQUIP DE FUTBOL ALEVÍ DE LA PENYA BARCELONISTA LLORET 1995-96 AL CAMP DE EL MOLÍ. DRETS, D'ESQUERRA A	1995 FOTOGRAFIC / PAPER / FOTOGRAFIA	<b>317.036.280</b>	
EQUIP DE FUTBOL ALEVÍ DEL CLUB FUTBOL LLORET 1986-87. DRETS, D'ESQUERRA A DRETA: GABRIEL MANZANO MARTÍN,	1986 FOTOGRAFIC / PAPER / FOTOGRAFIA	<b>317.036.213</b>	
EQUIP DE FUTBOL ALEVÍ DEL CLUB FUTBOL LLORET 1991-92. PRIMERA FILA, D'ESQUERRA A DRETA: N.C., N.C., N.	1991 FOTOGRAFIC / PAPER / FOTOGRAFIA	<b>317.036.202</b>	
EQUIP DE FUTBOL ALEVÍ DEL CLUB FUTBOL LLORET 2005-06. DRETS, D'ESQUERRA A DRETA: DANI SCHRÖDER RIFA, POL	2006 FOTOGRAFIC / PAPER / FOTOGRAFIA	<b>317.036.188</b>	
EQUIP DE FUTBOL ALEVÍ DEL CLUB FUTBOL LLORET 2005-06. PRIMERA FILA: PACO FRESNEDA MORENO	2005 FOTOGRAFIC / PAPER / FOTOGRAFIA	<b>317.036.187</b>	
EQUIP DE FUTBOL ALEVÍ ESCOLAR PENYA BARCELONISTA DE LLORET 1985-86. DRETS D'ESQUERRA A DRETA: JOAN SALA,	1985 FOTOGRAFIC / PAPER / FOTOGRAFIA	<b>317.036.402</b>	
EQUIP DE FUTBOL ALEVÍ PENYA BARCELONISTA DE LLORET. DRETS D'ESQUERRA A DRETA: JAUME COLLS CASTELLS,	1990 FOTOGRAFIC / PAPER / FOTOGRAFIA	<b>317.036.399</b>	
EQUIP DE FUTBOL ALEVÍ PENYA BARCELONISTA DE LLORET. DRETS, D'ESQUERRA A DRETA: JOAN HEREDIA JORDI, N.C.,	1989 FOTOGRAFIC / PAPER / FOTOGRAFIA	<b>317.036.394</b>	









<b>FONS</b>	PERSONALS	
699	DIVERSOS	
028	JOSEP VALLS I ROCA (A) <i>BAMBI</i>	<b>SS</b> 699.028.5000
5000	IMATGES / / /	

CONTINGUT	ANYS / TIPOL. DOCUM.	ST	FOTO
EQUIP DE FUTBOL ALEVINS DE LA PENYA BARCELONISTA DE LLORET. DRETS, D'ESQUERRA A DRETA: JOSEP RIBERA	1999 FOTOGRAFIC / PAPER / FOTOGRAFIA	<b>317.036.370</b>	
EQUIP DE FUTBOL ALEVINS DE LA PENYA BARCELONISTA LLORET 1996-97 AL CAMP DE EL MOLÍ. DRETS, D'ESQUERRA	1996 FOTOGRAFIC / PAPER / FOTOGRAFIA	<b>317.036.305</b>	
EQUIP DE FUTBOL AMATEUR DEL CLUB FUTBOL LLORET. DRETS, D'ESQUERRA A DRETA: ANTONIO ANDRÉS	1979 FOTOGRAFIC / PAPER / FOTOGRAFIA	<b>317.036.169</b>	
EQUIP DE FUTBOL BENJAMÍ "A" DE LA PENYA BARCELONISTA LLORET 1995-96 AL CAMP DEL SILS. DRETS, D'ESQUERRA A	1995 FOTOGRAFIC / PAPER / FOTOGRAFIA	<b>317.036.298</b>	
EQUIP DE FUTBOL BENJAMÍ "A" DE LA PENYA BARCELONISTA LLORET 1996-97 AL CAMP DE EL MOLÍ. DRETS, D'ESQUERRA	1996 FOTOGRAFIC / PAPER / FOTOGRAFIA	<b>317.036.307</b>	
EQUIP DE FUTBOL BENJAMÍ "A" DEL CLUB FUTBOL LLORET 2003-04. PRIMERA FILA, D'ESQUERRA A DRETA: DAVID GOU	2003 FOTOGRAFIC / PAPER / FOTOGRAFIA	<b>317.036.251</b>	
EQUIP DE FUTBOL BENJAMÍ "B" DE LA PENYA BARCELONISTA LLORET 1996-97 AL CAMP DE EL MOLÍ. DRETS, D'ESQUERRA	1996 FOTOGRAFIC / PAPER / FOTOGRAFIA	<b>317.036.306</b>	
EQUIP DE FUTBOL BENJAMÍ "B" DEL CLUB FUTBOL LLORET 2006-07. DRETS, D'ESQUERRA A DRETA: RAFA ROMERO	2006 FOTOGRAFIC / PAPER / FOTOGRAFIA	<b>317.036.177</b>	
EQUIP DE FUTBOL BENJAMÍ "B" DEL CLUB FUTBOL LLORET AL TORNEIG DE CALA LLEVADÓ (TOSSA). DRETS,	2003 FOTOGRAFIC / PAPER / FOTOGRAFIA	<b>317.036.200</b>	







FONS	PERSONALS	
699	DIVERSOS	
028	JOSEP VALLS I ROCA (A) <i>BAMBI</i>	SS 699.028.5000
5000	IMATGES / / /	

CONTINGUT	ANYS / TIPOL. DOCUM.	ST	FOTO
EQUIP DE FUTBOL BENJAMÍ "B" DEL CLUB FUTBOL LLORET. DRETS, D'ESQUERRA A DRETA: POL GÓMEZ GIRALT,	2003 FOTOGRAFIC / PAPER / FOTOGRAFIA	317.036.194	
EQUIP DE FUTBOL BENJAMÍ "C" DEL CLUB FUTBOL LLORET 2006-07. DRETS, D'ESQUERRA A DRETA: RAFA GUERRERO,	2006 FOTOGRAFIC / PAPER / FOTOGRAFIA	317.036.220	
EQUIP DE FUTBOL BENJAMÍ "D" DEL CLUB FUTBOL LLORET 2003-04. DRETS, D'ESQUERRA A DRETA: YAYA NIAKAITEH,	2003 FOTOGRAFIC / PAPER / FOTOGRAFIA	317.036.226	
EQUIP DE FUTBOL BENJAMÍ DEL CLUB FUTBOL LLORET . DRETS, D'ESQUERRA A DRETA: DAVID GOU PALACÍN,	2003 FOTOGRAFIC / PAPER / FOTOGRAFIA	317.036.227	
EQUIP DE FUTBOL BENJAMINS I ALEVINS DE LA PENYA BARCELONISTA DE LLORET. DRETS, D'ESQUERRA	1984 FOTOGRAFIC / PAPER / FOTOGRAFIA	317.036.395	
EQUIP DE FUTBOL CADET "A" DEL CLUB FUTBOL LLORET 2003-04. DRETS, D'ESQUERRA A DRETA: "TITO" DIEZ,	2003 FOTOGRAFIC / PAPER / FOTOGRAFIA	317.036.247	
EQUIP DE FUTBOL CADET "A" DEL CLUB FUTBOL LLORET 2006-07. DRETS, D'ESQUERRA A DRETA: TONI RIBAS, DAVID	2006 FOTOGRAFIC / PAPER / FOTOGRAFIA	317.036.218	
EQUIP DE FUTBOL CADET "B" DEL CLUB FUTBOL LLORET 2003-04. DRETS, D'ESQUERRA A DRETA: ANTONIO DIEZ	2003 FOTOGRAFIC / PAPER / FOTOGRAFIA	317.036.235	
EQUIP DE FUTBOL CADET DE LA PENYA BARCELONISTA LLORET 1995 -96 AL CAMP DE EL MOLÍ. DRETS, D'ESQUERRA A	1995 FOTOGRAFIC / PAPER / FOTOGRAFIA	317.036.275	

<b>FONS</b>	PERSONALS	
699	DIVERSOS	
028	JOSEP VALLS I ROCA (A) <i>BAMBI</i>	<b>SS</b> 699.028.5000
5000	IMATGES / / /	



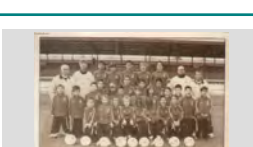
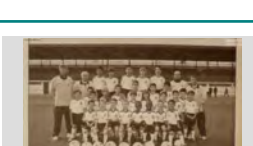

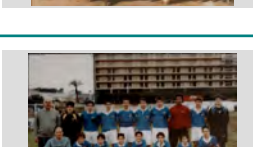
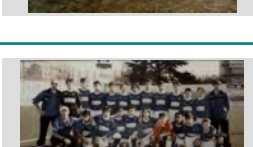
CONTINGUT	ANYS / TIPOL. DOCUM.	ST	FOTO
EQUIP DE FUTBOL CADET PENYA BARCELONISTA DE LLORET. DRETS D'ESQUERRA A DRETA: N.C., N.C., SANTI	1992 FOTOGRAFIC / PAPER / FOTOGRAFIA	<b>317.036.397</b>	
EQUIP DE FUTBOL CADET PENYA BARCELONISTA DE LLORET. DRETS, D'ESQUERRA A DRETA: JOSEP POU TORNER,	1999 FOTOGRAFIC / PAPER / FOTOGRAFIA	<b>317.036.374</b>	
EQUIP DE FUTBOL CADETS DE LA PENYA BARCELONISTA LLORET 1996-97 AL CAMP DE EL MOLÍ. DRETS, D'ESQUERRA	1996 FOTOGRAFIC / PAPER / FOTOGRAFIA	<b>317.036.303</b>	
EQUIP DE FUTBOL CLUB DE FUTBOL LLORET. DRETS, D'ESQUERRA A DRETA: MANEL RODRÍGUEZ ARPÍ, JOAN CAMA	1947 FOTOGRAFIC / PAPER / FOTOGRAFIA	<b>317.036.173</b>	
EQUIP DE FUTBOL CLUB DEPORTIVO LLORET (ACCIÓ CATÓLICA). DRETS, D'ESQUERRA A DRETA: JOAN GALÍ TIBAU,	1945 FOTOGRAFIC / PAPER / FOTOGRAFIA	<b>317.036.265</b>	
EQUIP DE FUTBOL CLUB FUTBOL LLORET 2002-2003. DRETS, D'ESQUERRA A DRETA: CARLOS CARDONA	2002 FOTOGRAFIC / PAPER / FOTOGRAFIA	<b>317.036.224</b>	
EQUIP DE FUTBOL CLUB FUTBOL LLORET 2003-04. DRETS, D'ESQUERRA A DRETA: JAUME BOSCH CARDONA	2003 FOTOGRAFIC / PAPER / FOTOGRAFIA	<b>317.036.180</b>	
EQUIP DE FUTBOL CLUB FUTBOL LLORET 2003-04. DRETS, D'ESQUERRA A DRETA: JAUME BOSCH CARDONA	2003 FOTOGRAFIC / PAPER / FOTOGRAFIA	<b>317.036.248</b>	
EQUIP DE FUTBOL CLUB FUTBOL LLORET 2004-05 AL CAMP DE EL MOLÍ. PRIMERA FILA, D'ESQUERRA A DRETA: TONI	2004 FOTOGRAFIC / PAPER / FOTOGRAFIA	<b>317.036.185</b>	

<b>FONS</b>	PERSONALS	
699	DIVERSOS	
028	JOSEP VALLS I ROCA (A) <i>BAMBI</i>	<b>SS</b> 699.028.5000
5000	IMATGES / / /	

CONTINGUT	ANYS / TIPOL. DOCUM.	ST	FOTO
EQUIP DE FUTBOL  CLUB FUTBOL LLORET 2007-08. DRETS: ANTONIO PÉREZ GONZÁLEZ, XAVI ARROYO RAURELL, SAÜL	2007 FOTOGRAFIC / PAPER / FOTOGRAFIA	<b>317.036.263</b>	
EQUIP DE FUTBOL  CLUB FUTBOL LLORET 2010-11. DRETS D'ESQUERRA A DRETA: JAVI TATO VALCARCEL,	2010 FOTOGRAFIC / PAPER / FOTOGRAFIA	<b>317.036.201</b>	
EQUIP DE FUTBOL  CLUB FUTBOL LLORET ABANS DEL PARTIT CONTRA EL F. C. BARCELONA AMATEUR. DRETS,	1990 FOTOGRAFIC / PAPER / FOTOGRAFIA	<b>317.036.264</b>	
EQUIP DE FUTBOL  EQUIP DEL "FUTBOLÍN" DEL CLUB FUTBOL LLORET 2003-04. PRIMERA FILA, D'ESQUERRA A DRETA:	2003 FOTOGRAFIC / PAPER / FOTOGRAFIA	<b>317.036.236</b>	
EQUIP DE FUTBOL  ESCOLA A. E. BLANC BLAVA XEF LLORET. ES PODEN RECONÈIXER (AMB XANDALL),	2006 ca FOTOGRAFIC / PAPER / FOTOGRAFIA	<b>317.036.261</b>	
EQUIP DE FUTBOL  ESCOLA A. E. BLANC BLAVA XEF LLORET. ES PODEN RECONÈIXER (AMB XANDALL),	2006 ca FOTOGRAFIC / PAPER / FOTOGRAFIA	<b>317.036.205</b>	
EQUIP DE FUTBOL  FEMENÍ DE LA PENYA BARCELONISTA DE LLORET. DRETES, D'ESQUERRA A DRETA: GLORIA, MÓNICA	1993 FOTOGRAFIC / PAPER / FOTOGRAFIA	<b>317.036.390</b>	
EQUIP DE FUTBOL  INFANTIL "A" DEL CLUB FUTBOL LLORET 2003-04. DRETS, D'ESQUERRA A DRETA: AMBROSIO REINA	2003 FOTOGRAFIC / PAPER / FOTOGRAFIA	<b>317.036.242</b>	
EQUIP DE FUTBOL  INFANTIL "A" DEL CLUB FUTBOL LLORET 2006-07. DRETS, D'ESQUERRA A DRETA: PACO FRESNEDA	2006 FOTOGRAFIC / PAPER / FOTOGRAFIA	<b>317.036.176</b>	





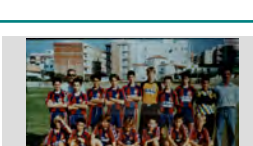
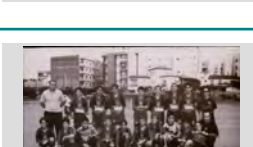
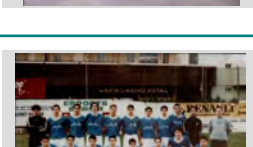
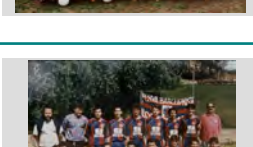





<b>FONS</b>	PERSONALS	
699	DIVERSOS	
028	JOSEP VALLS I ROCA (A) <i>BAMBI</i>	<b>SS</b> 699.028.5000
5000	IMATGES / / /	

CONTINGUT	ANYS / TIPOL. DOCUM.	ST	FOTO
EQUIP DE FUTBOL  INFANTIL "A" DEL CLUB FUTBOL LLORET 2007-08. Drets: RUBEN ORTEGA BESARES, PACO FRESNEDA	2007  FOTOGRAFIC / PAPER / FOTOGRAFIA	<b>317.036.209</b>	
EQUIP DE FUTBOL  INFANTIL "B" DEL CLUB FUTBOL LLORET 2003-04. DRETS, D'ESQUERRA A DRETA: AIMAR MONTERO	2003  FOTOGRAFIC / PAPER / FOTOGRAFIA	<b>317.036.245</b>	
EQUIP DE FUTBOL  INFANTIL "B" DEL CLUB FUTBOL LLORET 2006-07. DRETS, D'ESQUERRA A DRETA: SANTI	2006  FOTOGRAFIC / PAPER / FOTOGRAFIA	<b>317.036.252</b>	
EQUIP DE FUTBOL  INFANTIL C DEL CLUB FUTBOL LLORET. DRETS, D'ESQUERRA A DRETA: XAVI SARMIENTO CELADA,	2007  FOTOGRAFIC / PAPER / FOTOGRAFIA	<b>317.036.170</b>	
EQUIP DE FUTBOL  INFANTIL DE LA PENYA BARCELONISTA LLORET 1995-96 AL CAMP DE EL MOLÍ. DRETS, D'ESQUERRA	1995  FOTOGRAFIC / PAPER / FOTOGRAFIA	<b>317.036.281</b>	
EQUIP DE FUTBOL  INFANTIL DE LA PENYA BARCELONISTA LLORET 1996-97 AL CAMP DE EL MOLÍ. DRETS, D'ESQUERRA	1996  FOTOGRAFIC / PAPER / FOTOGRAFIA	<b>317.036.302</b>	
EQUIP DE FUTBOL  INFANTIL PENYA BARCELONISTA DE LLORET. DRETS, D'ESQUERRA A DRETA: CARLES URREA,	1999  FOTOGRAFIC / PAPER / FOTOGRAFIA	<b>317.036.373</b>	
EQUIP DE FUTBOL  JUVENIL "A" DEL CLUB FUTBOL LLORET 2003-04. DRETS, D'ESQUERRA A DRETA: MARTÍ AUSTRICH	2003  FOTOGRAFIC / PAPER / FOTOGRAFIA	<b>317.036.249</b>	
EQUIP DE FUTBOL  JUVENIL DE LA PENYA BARCELONISTA LLORET 1994-95 AL CAMP DE EL MOLÍ. DRETS D'ESQUERRA	1995  FOTOGRAFIC / PAPER / FOTOGRAFIA	<b>317.036.282</b>	







<b>FONS</b>	PERSONALS	
699	DIVERSOS	
028	JOSEP VALLS I ROCA (A) <i>BAMBI</i>	<b>SS</b> 699.028.5000
5000	IMATGES / / /	

CONTINGUT	ANYS / TIPOL. DOCUM.	ST	FOTO
EQUIP DE FUTBOL JUVENIL DEL CLUB FUTBOL LLORET 2007-08. DRETS, D'ESQUERRA A DRETA: JAUME BOSCH	2007 FOTOGRAFIC / PAPER / FOTOGRAFIA	<b>317.036.172</b>	
EQUIP DE FUTBOL JUVENIL DEL CLUB FUTBOL LLORET AL VII TORNEIG INTERNACIONAL DE FUTBOL JUVENIL AL	1984 FOTOGRAFIC / PAPER / FOTOGRAFIA	<b>317.036.211</b>	
EQUIP DE FUTBOL JUVENIL DEL CLUB FUTBOL LLORET. DRETS, D'ESQUERRA A DRETA: JOAN JOSEP FORNÉS	1992 FOTOGRAFIC / PAPER / FOTOGRAFIA	<b>317.036.102</b>	
EQUIP DE FUTBOL JUVENIL DEL CLUB FUTBOL LLORET. DRETS, D'ESQUERRA A DRETA: SANTI MORETONES	1966 FOTOGRAFIC / PAPER / FOTOGRAFIA	<b>317.036.179</b>	
EQUIP DE FUTBOL JUVENIL DEL CLUB FUTBOL LLORET. DRETS, D'ESQUERRA A DRETA: VICTOR FERNÁNDEZ	1991 FOTOGRAFIC / PAPER / FOTOGRAFIA	<b>317.036.083</b>	
EQUIP DE FUTBOL JUVENIL PENYA BARCELONISTA DE LLORET. DRETS, D'ESQUERRA A DRETA: ALEX POZUELOS	1999 FOTOGRAFIC / PAPER / FOTOGRAFIA	<b>317.036.382</b>	
EQUIP DE FUTBOL PENYA BARCELONISTA DE LLORET 1985-86: DRETS, D'ESQUERRA A DRETA: JORDI ORPÍ DESCALS,	1985 FOTOGRAFIC / PAPER / FOTOGRAFIA	<b>317.036.396</b>	
EQUIP DE FUTBOL PENYA BARCELONISTA DE LLORET. DRETS, D'ESQUERRA A DRETA: JUAN IBAÑEZ LANERO,	1998 FOTOGRAFIC / PAPER / FOTOGRAFIA	<b>317.036.360</b>	
EQUIP DE FUTBOL PLANTILLA DEL CLUB FUTBOL LLORET 2006-07. DRETS, D'ESQUERRA A DRETA: ANTONIO PÉREZ	2006 FOTOGRAFIC / PAPER / FOTOGRAFIA	<b>317.036.217</b>	

FONS	PERSONALS	
699	DIVERSOS	
028	JOSEP VALLS I ROCA (A) <i>BAMBI</i>	SS 699.028.5000
5000	IMATGES / / /	

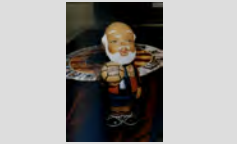
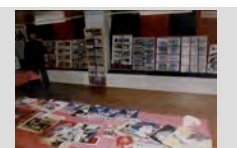
CONTINGUT	ANYS / TIPOL. DOCUM.	ST	FOTO
EQUIP DE FUTBOL PRE-BENJAMÍ DEL CLUB FUTBOL LLORET. PRIMERA FILA, D'ESQUERRA A DRETA: FRANCISCO JOSÉ	2003 FOTOGRAFIC / PAPER / FOTOGRAFIA	317.036.233	
EQUIP DE FUTBOL PREBENJAMÍ "A" DEL CLUB FUTBOL LLORET 2007 -2007. PRIMERA FILA: ANTONIO RIVERA GARCÍA	2006 FOTOGRAFIC / PAPER / FOTOGRAFIA	317.036.207	
EQUIP DE FUTBOL PREBENJAMÍ "D" DEL CLUB FUTBOL LLORET 2006 -07. DRETS, D'ESQUERRA A DRETA: MARC RIVERO,	2006 FOTOGRAFIC / PAPER / FOTOGRAFIA	317.036.253	
EQUIP DE FUTBOL VETERANS DEL SPORT CLUB LLORET. DRETS, D'ESQUERRA A DRETA: JORDI BONET PUJOL,	1953 FOTOGRAFIC / PAPER / FOTOGRAFIA	317.036.204	
EQUIP DE FUTBOL VETERANS PENYA BARCELONISTA DE LLORET. DRETS, D'ESQUERRA A DRETA: JORDI ROCAS	1990 FOTOGRAFIC / PAPER / FOTOGRAFIA	317.036.398	
EQUIP DE FUTBOL EQUIP DELS POLÍTIQS DEL AJUNTAMENT DE LLORET PARTICIPANT ELS PARTITS BNÉFICS PER	2003 FOTOGRAFIC / PAPER / FOTOGRAFIA	317.036.221	
EQUIP FUTBOL CLUB DEPORTIVO LLORET. DRETS, D'ESQUERRA A DRETA: JOAN ROURA, PERE BOSCH BALAGUER,	1946 FOTOGRAFIC / PAPER / FOTOGRAFIA	317.036.268	
EQUIP FUTBOL CLUB FUTBOL LLORET AL CAMP DE VISTA ALEGRE DE GIRONA. DRETS, D'ESQUERRA A DRETA: JOSÉ	1966 FOTOGRAFIC / PAPER / FOTOGRAFIA	317.036.267	
EQUIP FUTBOL PENYA FELIU LLORET. DRETS, D'ESQUERRA A DRETA: FRANCESC RAFART LLOPART, PERE	1950 FOTOGRAFIC / PAPER / FOTOGRAFIA	317.036.266	

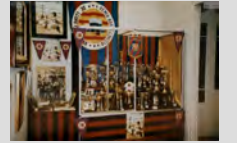
FONS	PERSONALS	
699	DIVERSOS	
028	JOSEP VALLS I ROCA (A) <i>BAMBI</i>	SS 699.028.5000
5000	IMATGES / / /	

CONTINGUT	ANYS / TIPOL. DOCUM.	ST	FOTO
EQUIPS DE FUTBOL  IMATGE PER L'HISTÒRIA; ELS BENJAMINS I PRE-BENJAMINS DEL CLUB FUTBOL LLORET VAN SER	2004 FOTOGRAFIC / PAPER / FOTOGRAFIA	317.036.183	
EQUIPS DE FUTBOL  PRESENTACIÓ DEL FUTBOL BASE DEL CLUB FUTBOL LLORET 1994-95	1994 FOTOGRAFIC / PAPER / FOTOGRAFIA	317.036.215	
ESBART LLORETENC  ACTUACIÓ DEL ESBART DAVANT DEL LOCAL DE LA PENYA BARCELONISTA LLORET	1996 FOTOGRAFIC / PAPER / FOTOGRAFIA	317.036.292	
ESCULTURA DE CERÀMICA  FIGURA DE L'AVI DEL BARÇA SOBRE UNA BANDERA DE LA PENYA AL XX ANIVERSARI PENYA	1995 FOTOGRAFIC / PAPER / FOTOGRAFIA	317.036.278	
EXPOSICIÓ  EXPOSICIÓ DE FOTOGRAFIES I PROGRAMES DE FUTBOL AL LOCAL DE LA PENYA BARCELONISTA	1998 FOTOGRAFIC / PAPER / FOTOGRAFIA	317.036.351	
EXPOSICIÓ CARTELLS  RETRAT DE DIVERSOS CARTELLS DE PARTITS DE FUTBOL.	1999 FOTOGRAFIC / PAPER / FOTOGRAFIA	317.036.348	
EXPOSICIÓ DE TROFEUS  VITRINA AMB TROFEUS I CARTELLS DEL CAMPIONAT D'ESCACS DE LA PENYA	1995 FOTOGRAFIC / PAPER / FOTOGRAFIA	317.036.297	
FITXA FUTBOLISTA  ALBERT MARTÍ RIBAS, JUGADOR DEL CLUB FUTBOL LLORET	1977 FOTOGRAFIC / PAPER / FOTOGRAFIA	317.034.187	
FITXA FUTBOLISTA  ANDRÉS ENCISO GREEN, JUGADOR DEL CLUB FUTBOL LLORET	1990 FOTOGRAFIC / PAPER / FOTOGRAFIA	317.035.321	

FONS	PERSONALS		
699	DIVERSOS		
028	JOSEP VALLS I ROCA (A) <i>BAMBI</i>	SS	699.028.5000
5000	IMATGES / / /		

CONTINGUT	ANYS / TIPOL. DOCUM.	ST	FOTO
FITXA FUTBOLISTA ANGEL VIZCAINO LUCHA, JUGADOR DEL CLUB FUTBOL LLORET	1990 FOTOGRAFIC / PAPER / FOTOGRAFIA	317.036.108	
FITXA FUTBOLISTA ANTONIO AGUILAR REDONDO, JUGADOR DEL CLUB FUTBOL LLORET	1974 FOTOGRAFIC / PAPER / FOTOGRAFIA	317.034.042	
FITXA FUTBOLISTA ANTONIO AGUILAR REDONDO, JUGADOR DEL CLUB FUTBOL LLORET	1977 FOTOGRAFIC / PAPER / FOTOGRAFIA	317.034.310	
FITXA FUTBOLISTA ANTONIO ANDRÉS TELLO, JUGADOR DEL CLUB FUTBOL LLORET	1975 FOTOGRAFIC / PAPER / FOTOGRAFIA	317.034.011	
FITXA FUTBOLISTA ANTONIO APORTA VILLANUEVA, JUGADOR DEL CLUB FUTBOL LLORET	1977 FOTOGRAFIC / PAPER / FOTOGRAFIA	317.034.322	
FITXA FUTBOLISTA ANTONIO CAPARRÓS RUIZ, JUGADOR DEL CLUB FUTBOL LLORET	1978 FOTOGRAFIC / PAPER / FOTOGRAFIA	317.034.182	
FITXA FUTBOLISTA ANTONIO TOMÁS VERT PARADERA, JUGADOR DEL CLUB FUTBOL LLORET	1977 FOTOGRAFIC / PAPER / FOTOGRAFIA	317.034.326	
FITXA FUTBOLISTA BARTOLO ARAGÓN CANTILLO, JUGADOR DEL CLUB FUTBOL LLORET	1974 FOTOGRAFIC / PAPER / FOTOGRAFIA	317.034.127	
FITXA FUTBOLISTA BARTOLO ARAGÓN CANTILLO, JUGADOR DEL CLUB FUTBOL LLORET	1977 FOTOGRAFIC / PAPER / FOTOGRAFIA	317.034.317	

FONS	PERSONALS		
699	DIVERSOS		
028	JOSEP VALLS I ROCA (A) <i>BAMBI</i>	SS	699.028.5000
5000	IMATGES / / /		

CONTINGUT	ANYS / TIPOL. DOCUM.	ST	FOTO
FITXA FUTBOLISTA CARLOS MANUEL LORENZANA DEL RIO, JUGADOR DEL CLUB FUTBOL LLORET	1976 FOTOGRAFIC / PAPER / FOTOGRAFIA	317.034.092	
FITXA FUTBOLISTA DIEGO GUTIERREZ MACHUCA, JUGADOR DEL CLUB FUTBOL LLORET	1974 FOTOGRAFIC / PAPER / FOTOGRAFIA	317.034.029	
FITXA FUTBOLISTA DOMINGO CIFO GARCÍA, JUGADOR DEL CLUB FUTBOL LLORET	1976 FOTOGRAFIC / PAPER / FOTOGRAFIA	317.034.059	
FITXA FUTBOLISTA EMILIO ALDECOA GÓMEZ, ENTRENADOR DEL CLUB FUTBOL LLORET	1977 FOTOGRAFIC / PAPER / FOTOGRAFIA	317.034.086	
FITXA FUTBOLISTA ENRIQUE GARCÍA CASTANY, JUGADOR DEL CLUB FUTBOL LLORET	1974 FOTOGRAFIC / PAPER / FOTOGRAFIA	317.034.060	
FITXA FUTBOLISTA ESTEBA GRABULOSA PONT, JUGADOR DEL CLUB FUTBOL LLORET	1974 FOTOGRAFIC / PAPER / FOTOGRAFIA	317.034.028	
FITXA FUTBOLISTA FÉLIX ALONSO DIEZ, ENTRENADOR DEL CLUB FUTBOL LLORET	1978 FOTOGRAFIC / PAPER / FOTOGRAFIA	317.034.283	
FITXA FUTBOLISTA FRANCISCO GARCÍA VALLEJO, JUGADOR DEL CLUB FUTBOL LLORET	1977 FOTOGRAFIC / PAPER / FOTOGRAFIA	317.034.323	
FITXA FUTBOLISTA FRANCISCO LÓPEZ CARRIQUI, JUGADOR DEL CLUB FUTBOL LLORET	1974 FOTOGRAFIC / PAPER / FOTOGRAFIA	317.034.014	

FONS	PERSONALS		
699	DIVERSOS		
028	JOSEP VALLS I ROCA (A) <i>BAMBI</i>	SS	699.028.5000
5000	IMATGES / / /		

CONTINGUT	ANYS / TIPOL. DOCUM.	ST	FOTO
FITXA FUTBOLISTA FRANCISCO LÓPEZ CARRIQUI, JUGADOR DEL CLUB FUTBOL LLORET	1977 FOTOGRAFIC / PAPER / FOTOGRAFIA	317.034.318	
FITXA FUTBOLISTA FRANCISCO ROSA CUENCA, JUGADOR DEL CLUB FUTBOL LLORET	1978 FOTOGRAFIC / PAPER / FOTOGRAFIA	317.034.320	
FITXA FUTBOLISTA IGNACIO DOMÍNGUEZ COTANO "NACHO", JUGADOR DEL CLUB FUTBOL LLORET	1978 FOTOGRAFIC / PAPER / FOTOGRAFIA	317.034.248	
FITXA FUTBOLISTA IGNACIO VILLALBA PENDÓN, JUGADOR DEL CLUB FUTBOL LLORET	1974 FOTOGRAFIC / PAPER / FOTOGRAFIA	317.034.112	
FITXA FUTBOLISTA IGNACIO VILLALBA PENDÓN, JUGADOR DEL CLUB FUTBOL LLORET	1975 FOTOGRAFIC / PAPER / FOTOGRAFIA	317.034.123	
FITXA FUTBOLISTA ISIDRE COSTA BORJA, JUGADOR DEL CLUB FUTBOL LLORET	1975 FOTOGRAFIC / PAPER / FOTOGRAFIA	317.034.122	
FITXA FUTBOLISTA JANI NICOLÁS CUBIAS, JUGADOR DEL CLUB FUTBOL LLORET	1976 FOTOGRAFIC / PAPER / FOTOGRAFIA	317.034.071	
FITXA FUTBOLISTA JAUME BOSCH PIÑERO, JUGADOR DEL CLUB FUTBOL LLORET	1974 FOTOGRAFIC / PAPER / FOTOGRAFIA	317.034.061	
FITXA FUTBOLISTA JAUME FRANCESC MAYORGA XIRGU "QUICO", JUGADOR DEL CLUB FUTBOL LLORET	1977 FOTOGRAFIC / PAPER / FOTOGRAFIA	317.034.279	

FONS	PERSONALS	
699	DIVERSOS	
028	JOSEP VALLS I ROCA (A) <i>BAMBI</i>	SS 699.028.5000
5000	IMATGES / / /	

CONTINGUT	ANYS / TIPOL. DOCUM.	ST	FOTO
FITXA FUTBOLISTA JAUME OMS GIRBENT, JUGADOR DEL CLUB FUTBOL LLORET	1974 FOTOGRAFIC / PAPER / FOTOGRAFIA	317.034.035	
FITXA FUTBOLISTA JAUME SALA SCHILLING, JUGADOR DEL CLUB FUTBOL LLORET	1978 FOTOGRAFIC / PAPER / FOTOGRAFIA	317.034.280	
FITXA FUTBOLISTA JAVIER GARCÍA ORTIZ, JUGADOR DEL CLUB FUTBOL LLORET	1990 FOTOGRAFIC / PAPER / FOTOGRAFIA	317.036.041	
FITXA FUTBOLISTA JAVIER PADIERNA GARCÍA "JAVI", JUGADOR DEL CLUB FUTBOL LLORET	1978 FOTOGRAFIC / PAPER / FOTOGRAFIA	317.034.226	
FITXA FUTBOLISTA JESÚS MARTÍNEZ GARCÍA, JUGADOR DEL CLUB FUTBOL LLORET	1978 FOTOGRAFIC / PAPER / FOTOGRAFIA	317.034.200	
FITXA FUTBOLISTA JOAN ANTONI GIRALT BENEDICO, JUGADOR DEL CLUB FUTBOL LLORET	1974 FOTOGRAFIC / PAPER / FOTOGRAFIA	317.034.091	
FITXA FUTBOLISTA JOAN ANTONI GIRALT BENEDICO, JUGADOR DEL CLUB FUTBOL LLORET	1976 FOTOGRAFIC / PAPER / FOTOGRAFIA	317.034.077	
FITXA FUTBOLISTA JOAN BLANQUERA BELLVEHÍ, ENTRENADOR DEL CLUB FUTBOL LLORET	1974 FOTOGRAFIC / PAPER / FOTOGRAFIA	317.034.105	
FITXA FUTBOLISTA JOAN BURCET TORDERA, JUGADOR DEL CLUB FUTBOL LLORET	1976 FOTOGRAFIC / PAPER / FOTOGRAFIA	317.034.095	



<b>FONS</b>	PERSONALS
699	DIVERSOS
028	JOSEP VALLS I ROCA (A) <i>BAMBI</i> <span style="float: right;"><b>SS</b> 699.028.5000</span>
5000	IMATGES / / /

CONTINGUT	ANYS / TIPOL. DOCUM.	ST	FOTO
FITXA FUTBOLISTA JOAN MACIÀ RODRÍGUEZ, JUGADOR DEL CLUB FUTBOL LLORET	1973 FOTOGRAFIC / PAPER / FOTOGRAFIA	<b>317.034.036</b>	
FITXA FUTBOLISTA JOAN MACIÀ RODRÍGUEZ, JUGADOR DEL CLUB FUTBOL LLORET	1977 FOTOGRAFIC / PAPER / FOTOGRAFIA	<b>317.034.319</b>	
FITXA FUTBOLISTA JOAN PALOMER ESPUÑA, JUGADOR DEL CLUB FUTBOL LLORET	1974 FOTOGRAFIC / PAPER / FOTOGRAFIA	<b>317.034.103</b>	
FITXA FUTBOLISTA JOAN PUIGVERT RAFART, JUGADOR DEL CLUB FUTBOL LLORET	1974 FOTOGRAFIC / PAPER / FOTOGRAFIA	<b>317.034.027</b>	
FITXA FUTBOLISTA JOAN PUIGVERT RAFART, JUGADOR DEL CLUB FUTBOL LLORET	1976 FOTOGRAFIC / PAPER / FOTOGRAFIA	<b>317.034.070</b>	
FITXA FUTBOLISTA JOAN ROGER TORDERA, JUGADOR DEL CLUB FUTBOL LLORET	1976 FOTOGRAFIC / PAPER / FOTOGRAFIA	<b>317.034.082</b>	
FITXA FUTBOLISTA JOAQUIM ROS SALVADOR, JUGADOR DEL CLUB FUTBOL LLORET	1977 FOTOGRAFIC / PAPER / FOTOGRAFIA	<b>317.034.221</b>	
FITXA FUTBOLISTA JOAQUIN MORENO RAMÍREZ, JUGADOR DEL CLUB FUTBOL LLORET	1977 FOTOGRAFIC / PAPER / FOTOGRAFIA	<b>317.034.278</b>	
FITXA FUTBOLISTA JORDI BLANQUERA ENCESA, JUGADOR DEL CLUB FUTBOL LLORET	1976 FOTOGRAFIC / PAPER / FOTOGRAFIA	<b>317.034.073</b>	

FONS	PERSONALS
699	DIVERSOS
028	JOSEP VALLS I ROCA (A) <i>BAMBI</i> <span style="float: right;">SS 699.028.5000</span>
5000	IMATGES / / /

CONTINGUT	ANYS / TIPOL. DOCUM.	ST	FOTO
FITXA FUTBOLISTA JORDI COSTA CLAPÉS, JUGADOR DEL CLUB FUTBOL LLORET	1977 FOTOGRAFIC / PAPER / FOTOGRAFIA	317.034.190	
FITXA FUTBOLISTA JORDI MONTFULLEDA VINDUAL, JUGADOR DEL CLUB FUTBOL LLORET	1977 FOTOGRAFIC / PAPER / FOTOGRAFIA	317.034.316	
FITXA FUTBOLISTA JORDI PIBERNAT BOSCH, JUGADOR DEL CLUB FUTBOL LLORET	1975 FOTOGRAFIC / PAPER / FOTOGRAFIA	317.034.043	
FITXA FUTBOLISTA JORDI SÁNCHEZ HERNÁNDEZ, JUGADOR DEL CLUB FUTBOL LLORET	1973 FOTOGRAFIC / PAPER / FOTOGRAFIA	317.034.005	
FITXA FUTBOLISTA JORDI VILA SUBIRÁ, JUGADOR DEL CLUB FUTBOL LLORET	1974 FOTOGRAFIC / PAPER / FOTOGRAFIA	317.034.080	
FITXA FUTBOLISTA JORGE JARQUE SEGARRA, JUGADOR DEL CLUB FUTBOL LLORET	1978 FOTOGRAFIC / PAPER / FOTOGRAFIA	317.034.230	
FITXA FUTBOLISTA JOSÉ ANTONIO CABRERA DOMÍNGUEZ, JUGADOR DEL CLUB FUTBOL LLORET	1977 FOTOGRAFIC / PAPER / FOTOGRAFIA	317.034.089	
FITXA FUTBOLISTA JOSÉ ANTONIO CABRERA DOMÍNGUEZ, JUGADOR DEL CLUB FUTBOL LLORET	1977 FOTOGRAFIC / PAPER / FOTOGRAFIA	317.034.332	
FITXA FUTBOLISTA JOSÉ CANO LÓPEZ "CANITO", JUGADOR DEL CLUB ATLÉTICO IBERIA.	1973 FOTOGRAFIC / PAPER / FOTOGRAFIA	317.034.099	

FONS	PERSONALS		
699	DIVERSOS		
028	JOSEP VALLS I ROCA (A) <i>BAMBI</i>	SS	699.028.5000
5000	IMATGES / / /		

CONTINGUT	ANYS / TIPOL. DOCUM.	ST	FOTO
FITXA FUTBOLISTA JOSÉ JORNET MORALES, JUGADOR DEL CLUB FUTBOL LLORET	1977 FOTOGRAFIC / PAPER / FOTOGRAFIA	317.034.325	
FITXA FUTBOLISTA JOSÉ LUÍS PARDO HIDALGO, JUGADOR DEL CLUB FUTBOL LLORET	1976 FOTOGRAFIC / PAPER / FOTOGRAFIA	317.034.021	
FITXA FUTBOLISTA JOSÉ MANUEL GIRALDEZ SÁNCHEZ, JUGADOR DEL CLUB FUTBOL LLORET	1975 FOTOGRAFIC / PAPER / FOTOGRAFIA	317.034.009	
FITXA FUTBOLISTA JOSÉ MANUEL GÓMEZ CARRASCO, JUGADOR DEL CLUB FUTBOL LLORET	1979 FOTOGRAFIC / PAPER / FOTOGRAFIA	317.034.285	
FITXA FUTBOLISTA JOSÉ MARIA GARCÍA CASTANY, JUGADOR DEL CLUB FUTBOL LLORET	1974 FOTOGRAFIC / PAPER / FOTOGRAFIA	317.034.106	
FITXA FUTBOLISTA JOSÉ MARIA IRUSQUIETA GARCÍA, ENTRENADOR DEL CLUB FUTBOL LLORET	1976 FOTOGRAFIC / PAPER / FOTOGRAFIA	317.034.015	
FITXA FUTBOLISTA JOSÉ MARIA ROBLES MURIEL, JUGADOR DEL CLUB FUTBOL LLORET	1975 FOTOGRAFIC / PAPER / FOTOGRAFIA	317.034.003	
FITXA FUTBOLISTA JOSÉ ORTIZ FUENTES, JUGADOR DEL CLUB FUTBOL LLORET	1973 FOTOGRAFIC / PAPER / FOTOGRAFIA	317.034.098	
FITXA FUTBOLISTA JOSÉ ORTIZ FUENTES, JUGADOR DEL CLUB FUTBOL LLORET	1973 FOTOGRAFIC / PAPER / FOTOGRAFIA	317.034.102	

FONS	PERSONALS	
699	DIVERSOS	
028	JOSEP VALLS I ROCA (A) <i>BAMBI</i>	SS 699.028.5000
5000	IMATGES / / /	

CONTINGUT	ANYS / TIPOL. DOCUM.	ST	FOTO
FITXA FUTBOLISTA JOSÉ SIRIA BORREGO, JUGADOR DEL CLUB FUTBOL LLORET	1978 FOTOGRAFIC / PAPER / FOTOGRAFIA	317.034.211	
FITXA FUTBOLISTA JOSEP NUALART SANS, JUGADOR DEL CLUB FUTBOL LLORET	1976 FOTOGRAFIC / PAPER / FOTOGRAFIA	317.034.090	
FITXA FUTBOLISTA JOSEP POU TORNER, JUGADOR DEL CLUB FUTBOL LLORET	1977 FOTOGRAFIC / PAPER / FOTOGRAFIA	317.034.336	
FITXA FUTBOLISTA JUAN ANTONIO ESCALONA COBO, JUGADOR DEL CLUB FUTBOL LLORET	1990 FOTOGRAFIC / PAPER / FOTOGRAFIA	317.036.061	
FITXA FUTBOLISTA JUAN BORREGO CASTILLERO, JUGADOR DEL CLUB FUTBOL LLORET	1990 FOTOGRAFIC / PAPER / FOTOGRAFIA	317.036.060	
FITXA FUTBOLISTA JUAN CLARÁ ESTAÑOL, JUGADOR DEL CLUB FUTBOL LLORET	1974 FOTOGRAFIC / PAPER / FOTOGRAFIA	317.034.114	
FITXA FUTBOLISTA JUAN ESTEBAN LINARES TORREBEJANO, JUGADOR DEL CLUB FUTBOL LLORET	1974 FOTOGRAFIC / PAPER / FOTOGRAFIA	317.034.030	
FITXA FUTBOLISTA JUAN TORRALVA RUIZ, JUGADOR DEL CLUB FUTBOL LLORET	1974 FOTOGRAFIC / PAPER / FOTOGRAFIA	317.034.125	
FITXA FUTBOLISTA LEOPOLDO CLAVERO MORENO "POLDI", JUGADOR DEL CLUB FUTBOL LLORET	1975 FOTOGRAFIC / PAPER / FOTOGRAFIA	317.034.126	

FONS	PERSONALS		
699	DIVERSOS		
028	JOSEP VALLS I ROCA (A) <i>BAMBI</i>	SS	699.028.5000
5000	IMATGES / / /		

CONTINGUT	ANYS / TIPOL. DOCUM.	ST	FOTO
FITXA FUTBOLISTA LLUÍS SOLER RICH, JUGADOR DEL CLUB FUTBOL LLORET	1978 FOTOGRAFIC / PAPER / FOTOGRAFIA	317.034.209	
FITXA FUTBOLISTA LUÍS GONZÁLEZ BONSONS, JUGADOR DEL CLUB FUTBOL LLORET	1976 FOTOGRAFIC / PAPER / FOTOGRAFIA	317.034.083	
FITXA FUTBOLISTA LUÍS GONZÁLEZ BONSONS, JUGADOR DEL CLUB FUTBOL LLORET	1977 FOTOGRAFIC / PAPER / FOTOGRAFIA	317.034.312	
FITXA FUTBOLISTA MANUEL ARAGÓN CANTILLO "CHICO", JUGADOR DEL CLUB FUTBOL LLORET	1976 FOTOGRAFIC / PAPER / FOTOGRAFIA	317.034.023	
FITXA FUTBOLISTA MANUEL CHERINO SALAZAR, JUGADOR DEL CLUB FUTBOL LLORET	1973-74 FOTOGRAFIC / PAPER / FOTOGRAFIA	317.034.096	
FITXA FUTBOLISTA MANUEL EDUARDO CASTILLO FATAS, JUGADOR DEL CLUB FUTBOL LLORET	1975 FOTOGRAFIC / PAPER / FOTOGRAFIA	317.034.049	
FITXA FUTBOLISTA MANUEL EDUARDO CASTILLO FATAS, JUGADOR DEL CLUB FUTBOL LLORET	1977 FOTOGRAFIC / PAPER / FOTOGRAFIA	317.034.333	
FITXA FUTBOLISTA MANUEL MARTÍNEZ FERNÁNDEZ, JUGADOR DEL CLUB FUTBOL LLORET	1990 FOTOGRAFIC / PAPER / FOTOGRAFIA	317.036.059	
FITXA FUTBOLISTA MANUEL RAMÓN EXPOSITO ALCOVER, JUGADOR DEL CLUB FUTBOL LLORET	1990 FOTOGRAFIC / PAPER / FOTOGRAFIA	317.036.148	

FONS	PERSONALS		
699	DIVERSOS		
028	JOSEP VALLS I ROCA (A) <i>BAMBI</i>	SS	699.028.5000
5000	IMATGES / / /		

CONTINGUT	ANYS / TIPOL. DOCUM.	ST	FOTO
FITXA FUTBOLISTA MANUEL SÁNCHEZ SÁNCHEZ "SEVI", JUGADOR DEL CLUB FUTBOL LLORET	1978 FOTOGRAFIC / PAPER / FOTOGRAFIA	317.034.313	
FITXA FUTBOLISTA MARTÍN BARRANCO LÓPEZ, JUGADOR DEL CLUB FUTBOL LLORET	1975 FOTOGRAFIC / PAPER / FOTOGRAFIA	317.034.136	
FITXA FUTBOLISTA MARTÍN BARRANCO LÓPEZ, JUGADOR DEL CLUB FUTBOL LLORET	1978 FOTOGRAFIC / PAPER / FOTOGRAFIA	317.034.282	
FITXA FUTBOLISTA MARTÍN LUSQUIÑOS MIGUEZ, JUGADOR DEL CLUB FUTBOL LLORET	1974 FOTOGRAFIC / PAPER / FOTOGRAFIA	317.034.001	
FITXA FUTBOLISTA MATIAS GARCÍA CANTALEJO, JUGADOR DEL CLUB FUTBOL LLORET	1978 FOTOGRAFIC / PAPER / FOTOGRAFIA	317.034.179	
FITXA FUTBOLISTA MIGUEL ANAYA MATAMOROS, JUGADOR DEL CLUB FUTBOL LLORET	1975 FOTOGRAFIC / PAPER / FOTOGRAFIA	317.034.141	
FITXA FUTBOLISTA MIGUEL MONTAÑES ESTIRADO, JUGADOR DEL CLUB FUTBOL LLORET	1990 FOTOGRAFIC / PAPER / FOTOGRAFIA	317.035.331	
FITXA FUTBOLISTA MIGUEL PACHECO GARCÍA, JUGADOR DEL CLUB FUTBOL LLORET	1978 FOTOGRAFIC / PAPER / FOTOGRAFIA	317.034.183	
FITXA FUTBOLISTA MIGUEL PRATS GONZÁLEZ, JUGADOR DEL CLUB FUTBOL LLORET	1973 FOTOGRAFIC / PAPER / FOTOGRAFIA	317.034.037	

FONS	PERSONALS	
699	DIVERSOS	
028	JOSEP VALLS I ROCA (A) <i>BAMBI</i>	SS 699.028.5000
5000	IMATGES / / /	

CONTINGUT	ANYS / TIPOL. DOCUM.	ST	FOTO
FITXA FUTBOLISTA MIGUEL SAEZ SÁNCHEZ, JUGADOR DEL CLUB FUTBOL LLORET	1974 FOTOGRAFIC / PAPER / FOTOGRAFIA	317.034.044	
FITXA FUTBOLISTA MIQUEL BLANCH MOLIST, JUGADOR DEL CLUB FUTBOL LLORET	1976 FOTOGRAFIC / PAPER / FOTOGRAFIA	317.034.121	
FITXA FUTBOLISTA NARCÍS GARRIGA FALGUERAS, JUGADOR DEL CLUB FUTBOL LLORET	1976 FOTOGRAFIC / PAPER / FOTOGRAFIA	317.034.058	
FITXA FUTBOLISTA NATALIO FERNÁNDEZ SAAVEDRA, JUGADOR DEL CLUB FUTBOL LLORET	1976 FOTOGRAFIC / PAPER / FOTOGRAFIA	317.034.087	
FITXA FUTBOLISTA PACO FRESNEDA MORENO, JUGADOR DEL CLUB FUTBOL LLORET	1974 FOTOGRAFIC / PAPER / FOTOGRAFIA	317.034.008	
FITXA FUTBOLISTA PAU CLUA CABECERÁN, JUGADOR DEL CLUB FUTBOL LLORET	1978 FOTOGRAFIC / PAPER / FOTOGRAFIA	317.034.188	
FITXA FUTBOLISTA PEDRO AGUSTIN MARTÍNEZ DOMÍNGUEZ, JUGADOR DEL CLUB FUTBOL LLORET	1990 FOTOGRAFIC / PAPER / FOTOGRAFIA	317.036.130	
FITXA FUTBOLISTA PEDRO LAGUNA LÓPEZ, JUGADOR DEL CLUB FUTBOL LLORET	1974 FOTOGRAFIC / PAPER / FOTOGRAFIA	317.034.045	
FITXA FUTBOLISTA PEDRO LAGUNA LÓPEZ, JUGADOR DEL CLUB FUTBOL LLORET	1976 FOTOGRAFIC / PAPER / FOTOGRAFIA	317.034.072	

FONS	PERSONALS	
699	DIVERSOS	
028	JOSEP VALLS I ROCA (A) <i>BAMBI</i>	SS 699.028.5000
5000	IMATGES / / /	

CONTINGUT	ANYS / TIPOL. DOCUM.	ST	FOTO
FITXA FUTBOLISTA PEP PUIGVERT RAFART, JUGADOR DEL CLUB FUTBOL LLORET	1975 FOTOGRAFIC / PAPER / FOTOGRAFIA	317.034.129	
FITXA FUTBOLISTA PEP PUIGVERT RAFART, JUGADOR DEL CLUB FUTBOL LLORET	1977 FOTOGRAFIC / PAPER / FOTOGRAFIA	317.034.286	
FITXA FUTBOLISTA PEPE FERNÁNDEZ EXPOSITO, JUGADOR DEL CLUB FUTBOL LLORET	1978 FOTOGRAFIC / PAPER / FOTOGRAFIA	317.034.308	
FITXA FUTBOLISTA PERE AUSTRICH FONT, JUGADOR DEL CLUB FUTBOL LLORET	1976 FOTOGRAFIC / PAPER / FOTOGRAFIA	317.034.100	
FITXA FUTBOLISTA PERE OMS GIRBENT, JUGADOR DEL CLUB FUTBOL LLORET	1973 FOTOGRAFIC / PAPER / FOTOGRAFIA	317.034.113	
FITXA FUTBOLISTA PITU GIRBENT ROMEO, MASSATGISTA DEL CLUB FUTBOL LLORET	1974 FOTOGRAFIC / PAPER / FOTOGRAFIA	317.034.038	
FITXA FUTBOLISTA QUICO MAYORGA XIRGU, JUGADOR DEL CLUB FUTBOL LLORET	1974 FOTOGRAFIC / PAPER / FOTOGRAFIA	317.034.050	
FITXA FUTBOLISTA QUIM SOMS SALA, JUGADOR DEL CLUB FUTBOL LLORET	1974 FOTOGRAFIC / PAPER / FOTOGRAFIA	317.034.115	
FITXA FUTBOLISTA QUIM SOMS SALA, JUGADOR DEL CLUB FUTBOL LLORET	1978 FOTOGRAFIC / PAPER / FOTOGRAFIA	317.034.254	









FONS	PERSONALS	
699	DIVERSOS	
028	JOSEP VALLS I ROCA (A) <i>BAMBI</i>	SS 699.028.5000
5000	IMATGES / / /	

CONTINGUT	ANYS / TIPOL. DOCUM.	ST	FOTO
FITXA FUTBOLISTA RAFA RAMOS POLO, JUGADOR DEL CLUB FUTBOL LLORET	1976 FOTOGRAFIC / PAPER / FOTOGRAFIA	317.034.076	
FITXA FUTBOLISTA RAFEL MATÓ PERPIÑÁ, JUGADOR DEL CLUB FUTBOL LLORET	1977 FOTOGRAFIC / PAPER / FOTOGRAFIA	317.034.309	
FITXA FUTBOLISTA RAMÓN JIMÉNEZ RACERO, JUGADOR DEL CLUB FUTBOL LLORET	1978 FOTOGRAFIC / PAPER / FOTOGRAFIA	317.034.189	
FITXA FUTBOLISTA RAÚL CÁMARA JIMÉNEZ, JUGADOR DEL CLUB FUTBOL LLORET	1990 FOTOGRAFIC / PAPER / FOTOGRAFIA	317.035.333	
FITXA FUTBOLISTA RICARDO CARLOS BERLANGA DEL PINO, JUGADOR DEL CLUB FUTBOL LLORET	1985 FOTOGRAFIC / PAPER / FOTOGRAFIA	317.035.049	
FITXA FUTBOLISTA ROSENDO VIVES LLORENS, JUGADOR DEL CLUB FUTBOL LLORET	1976 FOTOGRAFIC / PAPER / FOTOGRAFIA	317.034.081	
FITXA FUTBOLISTA SALVADOR MULLERA QUINTANA, JUGADOR DEL CLUB FUTBOL LLORET	1973 FOTOGRAFIC / PAPER / FOTOGRAFIA	317.034.140	
FITXA FUTBOLISTA SANTI SÁNCHEZ FONT, JUGADOR DEL CLUB FUTBOL LLORET	1977 FOTOGRAFIC / PAPER / FOTOGRAFIA	317.034.079	
FITXA FUTBOLISTA SANTIAGO MARTÍN RIAL, JUGADOR DEL CLUB FUTBOL LLORET	1974 FOTOGRAFIC / PAPER / FOTOGRAFIA	317.034.110	

FONS	PERSONALS	
699	DIVERSOS	
028	JOSEP VALLS I ROCA (A) <i>BAMBI</i>	SS 699.028.5000
5000	IMATGES / / /	

CONTINGUT	ANYS / TIPOL. DOCUM.	ST	FOTO
FITXA FUTBOLISTA SANTIAGO MARTÍN RIAL, JUGADOR DEL CLUB FUTBOL LLORET	1976 FOTOGRAFIC / PAPER / FOTOGRAFIA	317.034.022	
FITXA FUTBOLISTA SANTIAGO MARTÍN RIAL, JUGADOR DEL CLUB FUTBOL LLORET	1977 FOTOGRAFIC / PAPER / FOTOGRAFIA	317.034.328	
FITXA FUTBOLISTA SERGIO PARRA CON, JUGADOR DEL CLUB FUTBOL LLORET	1990 FOTOGRAFIC / PAPER / FOTOGRAFIA	317.035.330	
FITXA FUTBOLISTA TOMAS MEDINA HUERTAS, JUGADOR DEL CLUB FUTBOL LLORET	1974 FOTOGRAFIC / PAPER / FOTOGRAFIA	317.034.124	
FITXA FUTBOLISTA TOMAS MORENO LLORCA, JUGADOR DEL CLUB FUTBOL LLORET	1979 FOTOGRAFIC / PAPER / FOTOGRAFIA	317.034.287	
FITXA FUTBOLISTA TONI PÉREZ OSUNA, JUGADOR DEL CLUB FUTBOL LLORET	1990 FOTOGRAFIC / PAPER / FOTOGRAFIA	317.036.046	
FITXA FUTBOLISTA VICENS SERRA MAYORDOMO, JUGADOR DEL CLUB FUTBOL LLORET	1975 FOTOGRAFIC / PAPER / FOTOGRAFIA	317.034.137	
FITXA FUTBOLISTA VICTOR SARABIA BAUTISTA, JUGADOR DEL CLUB FUTBOL LLORET	1977 FOTOGRAFIC / PAPER / FOTOGRAFIA	317.034.327	
FITXA FUTBOLISTA VICTOR SARABIA BAUTISTA, JUGADOR DEL CLUB FUTBOL LLORET	1978 FOTOGRAFIC / PAPER / FOTOGRAFIA	317.034.186	

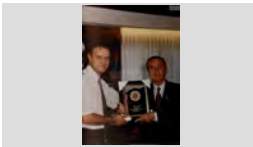
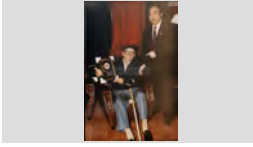
FONS	PERSONALS		
699	DIVERSOS		
028	JOSEP VALLS I ROCA (A) <i>BAMBI</i>	SS	699.028.5000
5000	IMATGES / / /		

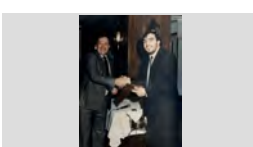
CONTINGUT	ANYS / TIPOL. DOCUM.	ST	FOTO
FITXA FUTBOLISTA XAVIER BARDALET VIÑALS, JUGADOR DEL CLUB FUTBOL LLORET	1977 FOTOGRAFIC / PAPER / FOTOGRAFIA	317.034.277	
FITXA FUTBOLISTA XAVIER LOZANO MONICO, JUGADOR DEL CLUB FUTBOL LLORET	1975 FOTOGRAFIC / PAPER / FOTOGRAFIA	317.034.128	
FITXA FUTBOLISTA XAVIER TORRENT LASPEÑAS, JUGADOR DEL CLUB FUTBOL LLORET	1978 FOTOGRAFIC / PAPER / FOTOGRAFIA	317.034.208	
GRAVAT MEDALLA COMMEMORATIVA RECORD DE LA INAUGURACIÓ DEL ENLLUMENAT DEL CAMP MUNICIPAL DE FUTBOL DE LLORET.	1965 FOTOGRAFIC / PAPER / FOTOGRAFIA	317.036.257	
GRUP CULTURAL LORETO ACTUACIÓ DE LA BANDA DE CORNETES I TAMBORS I LES MAJORETS DEL GRUP CULTURAL LORETO A	1982 FOTOGRAFIC / PAPER / FOTOGRAFIA	317.036.349	
HOMENATGES D'ESQUERRA A DRETA: TONI VALVERDE HINOJOSA FENT ENTREGA D'UNA PLACA DE RECONeixEMENT	1996 FOTOGRAFIC / PAPER / FOTOGRAFIA	317.036.287	
HOMENATGES HOMENATGE ALS SOCIS MES ANTICS DE LA PENYA BARCELONISTA DE LLORET. EN RAFEL TAPIAS	1996 FOTOGRAFIC / PAPER / FOTOGRAFIA	317.036.286	
I GRAN OPEN ESCACS PENYA BARCELONISTA A L'ESQUERRA JOSÉ LUIS BORDALLO CASTAÑEDA FENT ENTREGA D'UN CARTELL ENMARCAT A EN	1989 FOTOGRAFIC / PAPER / FOTOGRAFIA	317.036.384	
I GRAN OPEN ESCACS PENYA BARCELONISTA A L'ESQUERRA JOSÉ LUIS BORDALLO CASTAÑEDA FENT ENTREGA D'UN RECORD A EN MIQUEL RIBAS	1989 FOTOGRAFIC / PAPER / FOTOGRAFIA	317.036.385	









<b>FONS</b>	PERSONALS
699	DIVERSOS
028	JOSEP VALLS I ROCA (A) <i>BAMBI</i> <span style="float: right;">SS 699.028.5000</span>
5000	IMATGES / / /

CONTINGUT	ANYS / TIPOL. DOCUM.	ST	FOTO
I GRAN OPEN ESCACS PENYA BARCELONISTA D'ESQUERRA A DRETA: JORDI MARTÍNEZ PLANAS, FRANCIS PUIG FORCADA, JOAN BERTRÁN	1989	<b>317.036.393</b>	
			FOTOGRAFIC / PAPER / FOTOGRAFIA
I GRAN OPEN ESCACS PENYA BARCELONISTA D'ESQUERRA A DRETA: MIQUEL RIBAS CARBÓ, ROSEMBERG URRESTI VAZQUEZ, N.C., JORDI	1989	<b>317.036.383</b>	
			FOTOGRAFIC / PAPER / FOTOGRAFIA
I GRAN OPEN ESCACS PENYA BARCELONISTA D'ESQUERRA A DRETA: ROSER RIBOT PARÉS, JOSEP MARIA XAPELLÍ AYMERICH, MARIA CLOS	1989	<b>317.036.386</b>	
			FOTOGRAFIC / PAPER / FOTOGRAFIA
I GRAN OPEN ESCACS PENYA BARCELONISTA DARWIN RIBAS VILA, PILAR CARBÓ FRIGOLA I MIQUEL RIBAS CARBÓ ENTAULATS AL HOTEL	1989	<b>317.036.392</b>	
			FOTOGRAFIC / PAPER / FOTOGRAFIA
I GRAN OPEN ESCACS PENYA BARCELONISTA JORDI MARTÍNEZ PLANAS FENT ENTREGA D'UN TROFEU A ROSEMBERG URRESTI VAZQUEZ AL	1989	<b>317.036.387</b>	
			FOTOGRAFIC / PAPER / FOTOGRAFIA
I GRAN OPEN ESCACS PENYA BARCELONISTA N.C. I PILAR CARBO FRIGOLA MOSTRANT UN QUADRE	1989	<b>317.036.388</b>	
			FOTOGRAFIC / PAPER / FOTOGRAFIA
INAUGURACIÓ D'ESQUERRA A DRETA: AGUSTÍ MONTAL COSTA, JOSEP MARIA FONT GRAUPERA, JOSEP GIL	1975	<b>317.036.317</b>	
			FOTOGRAFIC / PAPER / FOTOGRAFIA
INAUGURACIÓ D'ESQUERRA A DRETA: JOSÉ MARIA CLUA VILADRICH, N.C., AGUSTÍ MONTAL COSTA, ESTANIS	1975	<b>317.036.309</b>	
			FOTOGRAFIC / PAPER / FOTOGRAFIA
INAUGURACIÓ D'ESQUERRA A DRETA: JOSEP GIL DOLTRA, AGUSTÍ MONTAL COSTA I SANTI SÁNCHEZ FONT AL	1975	<b>317.036.310</b>	
			FOTOGRAFIC / PAPER / FOTOGRAFIA

<b>FONS</b>	PERSONALS	
699	DIVERSOS	
028	JOSEP VALLS I ROCA (A) <i>BAMBI</i>	<b>SS</b> 699.028.5000
5000	IMATGES / / /	

CONTINGUT	ANYS / TIPOL. DOCUM.	ST	FOTO
INAUGURACIÓ D'ESQUERRA A DRETA: LORENZO REINA ZAMBRANO, AGUSTÍ MONTAL COSTA, LLUÍS	1975 FOTOGRAFIC / PAPER / FOTOGRAFIA	<b>317.036.311</b>	
INAUGURACIÓ DIVINA YUBERO SIDERA I JOSEP GIL DOLTRA ENTAUTAT AL DINAR DE INAUGURACIÓ DE LA	1975 FOTOGRAFIC / PAPER / FOTOGRAFIA	<b>317.036.319</b>	
INAUGURACIÓ MOSSEN JOSEP BENET CANTÓ AL ACTE DE INAUGURACIÓ DE LA PENYA BARCELONISTA	1975 FOTOGRAFIC / PAPER / FOTOGRAFIA	<b>317.036.318</b>	
INAUGURACIÓ LOCAL PENYA BARCELONISTA LA SRA. DE MUSSONS AMB UN RAM DE FLORS AL ACTE D'INAUGURACIÓ DEL NOU LOCAL DE LA	1982 FOTOGRAFIC / PAPER / FOTOGRAFIA	<b>317.036.334</b>	
INAUGURACIÓ PENYA BARCELONISTA COBLA TOCANT SARDANES AL CARRER MIGDIA AL COSTAT DEL LOCAL DE LA PENYA I DAVANT LA	1975 FOTOGRAFIC / PAPER / FOTOGRAFIA	<b>317.036.352</b>	
INAUGURACIÓ PENYA BARCELONISTA D'ESQUERRA A DRETA: JAUME BOSCH PIÑERO, JOSEP GIL DOLTRA I AGUSTÍ MONTAL COSTA; MES	1975 FOTOGRAFIC / PAPER / FOTOGRAFIA	<b>317.036.325</b>	
INAUGURACIÓ PENYA BARCELONISTA D'ESQUERRA A DRETA: JOSEP GIL DOLTRA, JOSÉ MARIA CLUA VILADRICH I AGUSTÍ MONTAL COSTA	1975 FOTOGRAFIC / PAPER / FOTOGRAFIA	<b>317.036.323</b>	
INAUGURACIÓ PENYA BARCELONISTA D'ESQUERRA A DRETA: JOSEP MARIA BALCELLS ESPLUGAS, AGUSTÍ MONTAL COSTA, SALVADOR	1975 FOTOGRAFIC / PAPER / FOTOGRAFIA	<b>317.036.324</b>	
JUGADOR I EQUIP DE FUTBOL MUNTATGE FOTOGRAFIC AMB L'ESCUT DEL C. F. LLORET I LES IMATGES D'EN PERE GARRIGA	2003 FOTOGRAFIC / PAPER / FOTOGRAFIA	<b>317.036.190</b>	









<b>FONS</b>	PERSONALS	
699	DIVERSOS	
028	JOSEP VALLS I ROCA (A) <i>BAMBI</i>	<b>SS</b> 699.028.5000
5000	IMATGES / / /	

CONTINGUT	ANYS / TIPOL. DOCUM.	ST	FOTO
NEVADA CAMP MUNICIPAL DE LLORET TOTALMENT NEVAD	2008 FOTOGRAFIC / PAPER / FOTOGRAFIA	<b>317.036.181</b>	
NEVADA CAMP MUNICIPAL DESPRÉS DE LA NEVADA	2008 FOTOGRAFIC / PAPER / FOTOGRAFIA	<b>317.036.191</b>	
PARTIT DE FUTBOL ANTONIO GOMEZ ILLESCAS CONDUINT LA PILOTA EN EL PARTIT ENTRE EL C. F. LLORET I EL	1991 FOTOGRAFIC / PAPER / FOTOGRAFIA	<b>317.036.259</b>	
PARTIT DE FUTBOL ANTONIO GÓMEZ ILLESCAS, JUGADOR DEL CLUB FUTBOL LLORET	1987 CA FOTOGRAFIC / PAPER / FOTOGRAFIA	<b>317.036.203</b>	
PARTIT DE FUTBOL EL JUGADOR DEL LLORET ANTONIO GÓMEZ ILLESCAS DISPUTANT LA PILOTA A UN CONTRARI	1990 FOTOGRAFIC / PAPER / FOTOGRAFIA	<b>317.036.193</b>	
PARTIT DE FUTBOL ELS JUVENILS DE LA PENYA BARCELONISTA DE LLORET I DEL F. C. BARCELONA ABANS DE	1996 FOTOGRAFIC / PAPER / FOTOGRAFIA	<b>317.036.299</b>	
PARTIT DE FUTBOL ELS JUVENILS DE LA PENYA BARCELONISTA DE LLORET I DEL F. C. BARCELONA ABANS DE	1996 FOTOGRAFIC / PAPER / FOTOGRAFIA	<b>317.036.367</b>	
PARTIT DE FUTBOL IMATGE D'UNA JUGADA DEL PARTIT ENTRE EL CLUB FUTBOL LLORET I EL REAL BETIS BALOMPIE	1984 FOTOGRAFIC / PAPER / FOTOGRAFIA	<b>317.036.262</b>	
PARTIT DE FUTBOL IMATGE DE LA GRADERIA EN EL PARTIT DELS ASCENS DE CATEGORIA DEL CLUB FUTBOL	2007 FOTOGRAFIC / PAPER / FOTOGRAFIA	<b>317.036.219</b>	

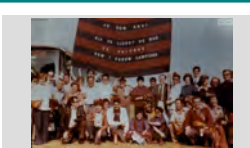
FONS	PERSONALS	
699	DIVERSOS	
028	JOSEP VALLS I ROCA (A) <i>BAMBI</i>	SS 699.028.5000
5000	IMATGES / / /	









CONTINGUT	ANYS / TIPOL. DOCUM.	ST	FOTO
PARTIT DE FUTBOL	2007	317.036.222	
JUGADORS I AFICIONATS DEL CLUB FUTBOL LLORET CELEBRANT UN GOL AL PARTIT DE	FOTOGRAFIC / PAPER / FOTOGRAFIA		
PASTÍS	1996	317.036.369	
RETRAT D'UN PASTÍS AMB UN NINOT BARCELONISTA	FOTOGRAFIC / PAPER / FOTOGRAFIA		
PENYA BARCELONISTA	1983	317.036.357	
D'ESQUERRA A DRETA: JOAN SALA LLOVERAS, JOSEP CODINA RICOU I JOAQUIM SUGRAÑES	FOTOGRAFIC / PAPER / FOTOGRAFIA		
PENYA BARCELONISTA	1998	317.036.342	
TROFEU DE CAMPIÓ DE Lliga DE PRIMERA DIVISIÓ GUANYAT PER EL F. C. BARCELONA EXPOSAT AL	FOTOGRAFIC / PAPER / FOTOGRAFIA		
PUNTAIRES	1996	317.036.293	
EXHIBICIÓ DE PUNTAIRES DAVANT DEL LOCAL DE LA PENYA BARCELONISTA LLORET	FOTOGRAFIC / PAPER / FOTOGRAFIA		
RETRAT D'UN HOME	1995	317.036.277	
DISCURS D'EN JOSEP SALA MONTERO AL SOPAR DEL XX ANIVERSARI PENYA BARCELONISTA	FOTOGRAFIC / PAPER / FOTOGRAFIA		
RETRAT D'UN HOME	1979	317.036.366	
JORDI BONET PUIG "CAN BADÓ PASTOR"	FOTOGRAFIC / PAPER / FOTOGRAFIA		
RETRAT D'UN HOME	1999	317.036.350	
JOSEP RIBERA CARDONA FENT UN DISCURS EN UN ACTE DE LA PENYA BARCELONISTA DE LLORET	FOTOGRAFIC / PAPER / FOTOGRAFIA		
RETRAT D'UN HOME	2007	317.036.192	
JOSEP VALLS MENDEZ, PRESIDENT DEL CLUB FUTBOL LLORET	FOTOGRAFIC / PAPER / FOTOGRAFIA		

<b>FONS</b>	PERSONALS
699	DIVERSOS
028	JOSEP VALLS I ROCA (A) <i>BAMBI</i> <span style="float: right;">SS 699.028.5000</span>
5000	IMATGES / / /





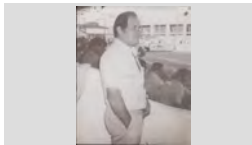



CONTINGUT	ANYS / TIPOL. DOCUM.	ST	FOTO
RETRAT D'UN HOME  MANEL PLANAS JORDÀ "CAN PIJAMA" PRESIDENT DE LA PENYA BARCELONISTA DE LLORET	1991 FOTOGRAFIC / PAPER / FOTOGRAFIA	<b>317.036.356</b>	
RETRAT D'UN HOME  XAVI REGUANT CERVELLÓ DE "CAL BENIGNO" AL CAMP DE FUTBOL DE EL MOLÍ	1997 FOTOGRAFIC / PAPER / FOTOGRAFIA	<b>317.036.315</b>	
RETRAT DE GRUP  AFICIONATS BARCELONISTES DE LLORET A BASILEA (SUISSA) ABANS DE ENTRAR AL CAMP	1979 FOTOGRAFIC / PAPER / FOTOGRAFIA	<b>317.036.354</b>	
RETRAT DE GRUP  ASSEMBLEA DE SOCIS DE LA PENYA BARCELONISTA DE LLORET. D'ESQUERRA A	1991 CA FOTOGRAFIC / PAPER / FOTOGRAFIA	<b>317.036.391</b>	
RETRAT DE GRUP  CELEBRACIÓ DEL CAMPIONAT DE Lliga AL LOCAL DE LA PENYA BARCELONISTA DE LLORET.	1998 FOTOGRAFIC / PAPER / FOTOGRAFIA	<b>317.036.361</b>	
RETRAT DE GRUP  D'ESQUERRA A DRETA: COTANO, N. C., JOAN ABELLAN BARNÉS, N. C., MIQUEL MONTAÑES	1991 FOTOGRAFIC / PAPER / FOTOGRAFIA	<b>317.036.081</b>	
RETRAT DE GRUP  D'ESQUERRA A DRETA: EDU GARCÍA PRAT, DAMIÀ VALLS LÓPEZ I DAVID GOU PALACÍN ENTAULATS	2003 FOTOGRAFIC / PAPER / FOTOGRAFIA	<b>317.036.234</b>	
RETRAT DE GRUP  D'ESQUERRA A DRETA: FLORENTINO GONZÁLEZ HERNÁNDEZ, DIEGO ARMANDO MARADONA	1983 FOTOGRAFIC / PAPER / FOTOGRAFIA	<b>317.036.335</b>	
RETRAT DE GRUP  D'ESQUERRA A DRETA: JOAN SALA LLOVERAS, JORDI BONET PUJOL I AGUSTÍ CABAÑAS LLOBET	1985 FOTOGRAFIC / PAPER / FOTOGRAFIA	<b>317.036.355</b>	



<b>FONS</b>	PERSONALS
699	DIVERSOS
028	JOSEP VALLS I ROCA (A) <i>BAMBI</i> <span style="float: right;"><b>SS</b> 699.028.5000</span>
5000	IMATGES / / /





CONTINGUT	ANYS / TIPOL. DOCUM.	ST	FOTO
RETRAT DE GRUP DIRECTIUS I AFICIONATS DEL CLUB DE FUTBOL LLORET AL CAMP DE FUTBOL DEL STADIUM	1988 FOTOGRAFIC / PAPER / FOTOGRAFIA	<b>317.035.399</b>	
RETRAT DE GRUP DIRECTIUS I AFICIONATS DEL CLUB DE FUTBOL LLORET AL LOCAL SOCIAL DEL STADIUM	1988 FOTOGRAFIC / PAPER / FOTOGRAFIA	<b>317.035.397</b>	
RETRAT DE GRUP ENTREGA DE PREMIS DEL CAMPIONAT D'ESCACS DE LA PENYA BARCELONISTA DE LLORET AL	1996 FOTOGRAFIC / PAPER / FOTOGRAFIA	<b>317.036.279</b>	
RETRAT DE GRUP PRIMERA FILA, D'ESQUERRA A DRETA: JOSEP BATLLOSERA (DE VIDRERES), RAMÓN VALLS	2007 CA FOTOGRAFIC / PAPER / FOTOGRAFIA	<b>317.036.171</b>	
RETRAT DE GRUP SOPAR D'ANIVERSARI PENYA BARCELONISTA LLORET AL RESTAURANT EL TRULL. D'ESQUERRA A	1996 FOTOGRAFIC / PAPER / FOTOGRAFIA	<b>317.036.269</b>	
RETRAT DE GRUP SOPAR DEL XX ANIVERSARI PENYA BARCELONISTA LLORET AL RESTAURANT EL	1995 FOTOGRAFIC / PAPER / FOTOGRAFIA	<b>317.036.272</b>	
RETRAT DE GRUP SOPAR DEL XIX ANIVERSARI PENYA BARCELONISTA LLORET AL RESTAURANT EL	1994 FOTOGRAFIC / PAPER / FOTOGRAFIA	<b>317.036.271</b>	
RETRAT DEL PRESIDENT DEL CLUB FUTBOL LLORET JOAN ABELLAN BARNÉS, PRESIDENT DEL CLUB FUTBOL LLORET A LA LLOTJA DEL CAMP	1985 CA FOTOGRAFIC / PAPER / FOTOGRAFIA	<b>317.035.341</b>	
RETRAT ENTRENADOR FEDE DOMÍNGUEZ ESPADA, ENTRENADOR DEL CLUB FUTBOL LLORET	2006 FOTOGRAFIC / PAPER / FOTOGRAFIA	<b>317.036.254</b>	

<b>FONS</b>	PERSONALS	
699	DIVERSOS	
028	JOSEP VALLS I ROCA (A) <i>BAMBI</i>	<b>SS</b> 699.028.5000
5000	IMATGES / / /	





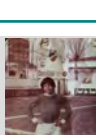

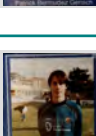
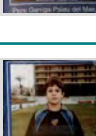

CONTINGUT	ANYS / TIPOL. DOCUM.	ST	FOTO
RETRAT ENTRENADOR FEDE DOMÍNGUEZ ESPADA, ENTRENADOR DEL CLUB FUTBOL LLORET A LA BANQUETA	2008 FOTOGRAFIC / PAPER / FOTOGRAFIA	<b>317.036.256</b>	
RETRAT FUTBOLISTA AIMAR MONTERO MATA, JUGADOR DEL CLUB FUTBOL LLORET	2003 FOTOGRAFIC / PAPER / FOTOGRAFIA	<b>317.036.241</b>	
RETRAT FUTBOLISTA ALBERT GARCÍA PRAT, JUGADOR DEL CLUB FUTBOL LLORET	2003 FOTOGRAFIC / PAPER / FOTOGRAFIA	<b>317.036.240</b>	
RETRAT FUTBOLISTA ALBERT PERIS GUBAU, JUGADOR DEL CLUB FUTBOL LLORET	2003 FOTOGRAFIC / PAPER / FOTOGRAFIA	<b>317.036.243</b>	
RETRAT FUTBOLISTA ANTONIO GÓMEZ ILLESCAS, JUGADOR DEL CLUB FUTBOL LLORET	1986 FOTOGRAFIC / PAPER / FOTOGRAFIA	<b>317.036.260</b>	
RETRAT FUTBOLISTA ANTONIO GÓMEZ ILLESCAS, JUGADOR DEL CLUB FUTBOL LLORET	1990 CA FOTOGRAFIC / PAPER / FOTOGRAFIA	<b>317.036.258</b>	
RETRAT FUTBOLISTA DAVID SÁNCHEZ PÉREZ, JUGADOR DEL CLUB FUTBOL LLORET	2003 FOTOGRAFIC / PAPER / FOTOGRAFIA	<b>317.036.230</b>	
RETRAT FUTBOLISTA ERIC FRESNEDA GÓMEZ, JUGADOR DE LA SELECCIÓ DE LA SELVA BENJAMÍ 94 AL VI TORNEIG	2003 FOTOGRAFIC / PAPER / FOTOGRAFIA	<b>317.036.199</b>	
RETRAT FUTBOLISTA ERIC FRESNEDA MORENO, JUGADOR DEL CLUB FUTBOL LLORET	2003 FOTOGRAFIC / PAPER / FOTOGRAFIA	<b>317.036.228</b>	

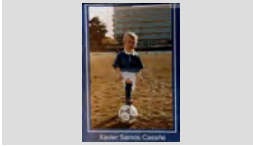
## INVENTARI ANNEX FASE 4 09/03/2022

<b>FONS</b>	PERSONALS	
699	DIVERSOS	
028	JOSEP VALLS I ROCA (A) <i>BAMBI</i>	<b>SS</b> 699.028.5000
5000	IMATGES / / /	

CONTINGUT	ANYS / TIPOL. DOCUM.	ST	FOTO
RETRAT FUTBOLISTA ERIC FRESNEDA MORENO, JUGADOR DEL CLUB FUTBOL LLORET	2003 FOTOGRAFIC / PAPER / FOTOGRAFIA	<b>317.036.244</b>	
RETRAT FUTBOLISTA FRANCESC MAS NICOLAU, JUGADOR DEL CLUB FUTBOL LLORET	2003 FOTOGRAFIC / PAPER / FOTOGRAFIA	<b>317.036.239</b>	
RETRAT FUTBOLISTA JAN MUNIESA MARTÍNEZ, JUGADOR DEL CLUB FUTBOL LLORET	2003 FOTOGRAFIC / PAPER / FOTOGRAFIA	<b>317.036.196</b>	
RETRAT FUTBOLISTA JOSEP SAMOS CASAÑÉ, JUGADOR DEL CLUB FUTBOL LLORET	2003 FOTOGRAFIC / PAPER / FOTOGRAFIA	<b>317.036.229</b>	
RETRAT FUTBOLISTA JOSUE MARTÍNEZ PRIETO, JUGADOR DEL CLUB FUTBOL LLORET	2003 FOTOGRAFIC / PAPER / FOTOGRAFIA	<b>317.036.197</b>	
RETRAT FUTBOLISTA PACO FRESNEDA MORENO, JUGADOR DEL INFANTIL DEL CLUB FUTBOL LLORET	1972 FOTOGRAFIC / PAPER / FOTOGRAFIA	<b>317.036.178</b>	
RETRAT FUTBOLISTA PATRICK BERMUDEZ GENSCHE, JUGADOR DEL CLUB FUTBOL LLORET	2003 FOTOGRAFIC / PAPER / FOTOGRAFIA	<b>317.036.232</b>	
RETRAT FUTBOLISTA PERE GARRIGA PALAUDELMAS, JUGADOR DEL CLUB FUTBOL LLORET	2003 FOTOGRAFIC / PAPER / FOTOGRAFIA	<b>317.036.246</b>	
RETRAT FUTBOLISTA XAVIER SALVATELLA AMAT, JUGADOR DEL CLUB FUTBOL LLORET	2003 FOTOGRAFIC / PAPER / FOTOGRAFIA	<b>317.036.231</b>	

<b>FONS</b>	PERSONALS	
699	DIVERSOS	
028	JOSEP VALLS I ROCA (A) <i>BAMBI</i>	<b>SS</b> 699.028.5000
5000	IMATGES / / /	

CONTINGUT	ANYS / TIPOL. DOCUM.	ST	FOTO
RETRAT FUTBOLISTA  XAVIER SAMOS CASAÑÉ, JUGADOR DEL CLUB FUTBOL LLORET	2003  FOTOGRAFIC / PAPER / FOTOGRAFIA	<b>317.036.198</b>	
RETRAT FUTBOLISTES  D'ESQUERRA A DRETA: POL GÓMEZ GIRALT I ERIC FRESNEDA GÓMEZ JUGADORS DE LA SELECCIÓ DE	2004  FOTOGRAFIC / PAPER / FOTOGRAFIA	<b>317.036.250</b>	
RETRAT GRUP  D'ESQUERRA A DRETA: FLORENTINO GONZÁLEZ HERNÁNDEZ, DIEGO ARMANDO MARADONA	1983  FOTOGRAFIC / PAPER / FOTOGRAFIA	<b>317.036.337</b>	
RETRAT GRUP  D'ESQUERRA A DRETA: JOAN MACIÀ RODRÍGUEZ, FLORENTINO GONZÁLEZ HERNÁNDEZ, DIEGO	1983  FOTOGRAFIC / PAPER / FOTOGRAFIA	<b>317.036.336</b>	
RETRAT GRUP  D'ESQUERRA A DRETA: JOAN SALA SCHILLING, BARTOLO CARRILLO I ESTEBA GRABULOSA PONT A	1992  FOTOGRAFIC / PAPER / FOTOGRAFIA	<b>317.036.341</b>	
RETRAT GRUP  D'ESQUERRA A DRETA: JORDI MARTÍNEZ PLANAS, FRANCIS PUIG FORCADA, JOAN BERTRÁN	1989  FOTOGRAFIC / PAPER / FOTOGRAFIA	<b>317.036.340</b>	
RETRAT GRUP  D'ESQUERRA A DRETA: JOSEP RIBERA CARDONA, PILAR FONT GRAUPERA I PILAR OTIN ATARES AL	1997  FOTOGRAFIC / PAPER / FOTOGRAFIA	<b>317.036.339</b>	
RETRAT GRUP  D'ESQUERRA A DRETA: MÁXIM ARBÓ GONZÁLEZ, JOSEP MARIA FONTRODONA VALERO, JOAN	1976  FOTOGRAFIC / PAPER / FOTOGRAFIA	<b>317.036.321</b>	
RETRAT GRUP  D'ESQUERRA A DRETA: NICOLAU CASAUS DE LA FUENTE JENÉ, JOSEP GIL DOLTRA I JOAN ANTONI	1976  FOTOGRAFIC / PAPER / FOTOGRAFIA	<b>317.036.320</b>	

FONS	PERSONALS	
699	DIVERSOS	
028	JOSEP VALLS I ROCA (A) <i>BAMBI</i>	SS 699.028.5000
5000	IMATGES / / /	

CONTINGUT	ANYS / TIPOL. DOCUM.	ST	FOTO
RETRAT HOME ANTONI BANCELLS PUIG	1996 FOTOGRAFIC / PAPER / FOTOGRAFIA	317.036.353	
RETRAT HOMES SOPAR DEL XIX ANIVERSARI PENYA BARCELONISTA LLORET AL RESTAURANT EL TRULL	1994 FOTOGRAFIC / PAPER / FOTOGRAFIA	317.036.274	
RETRAT HOMES SOPAR DEL XIX ANIVERSARI PENYA BARCELONISTA LLORET AL RESTAURANT EL	1994 FOTOGRAFIC / PAPER / FOTOGRAFIA	317.036.270	
RETRAT NOIES D'ESQUERRA A DRETA: VANESSA AGUSTÍ RASCLOSA I MONTSERRT AUSTRICH ( PORTEN	1995 FOTOGRAFIC / PAPER / FOTOGRAFIA	317.036.345	
RETRT D'UN HOME JOSEP VALLS MENDEZ, CANDIDAT A PRESIDENT DEL CLUB FUTBOL LLORET	2003 FOTOGRAFIC / PAPER / FOTOGRAFIA	317.036.195	
TARGETA D'IDENTITAT FUTBOLISTA JUAN PÉREZ ARTÉS, DIRECTIU DEL CLUB FUTBOL LLORET	1976 FOTOGRAFIC / PAPER / FOTOGRAFIA	317.034.067	
TARGETA D'IDENTITAT FUTBOLISTA LLUÍS BARNÉS POU , DIRECTIU DEL CLUB FUTBOL LLORET	1979 FOTOGRAFIC / PAPER / FOTOGRAFIA	317.035.322	
TARGETA D'IDENTITAT FUTBOLISTA LLUÍS BARNÉS POU, DIRECTIU DEL CLUB FUTBOL LLORET	1978 FOTOGRAFIC / PAPER / FOTOGRAFIA	317.035.356	
TARGETA IDENTITAT FUTBOLISTA BARTOLO ARAGÓN CANTILLO, JUGADOR DEL CLUB FUTBOL LLORET	1977 FOTOGRAFIC / PAPER / FOTOGRAFIA	317.034.020	

FONS	PERSONALS		
699	DIVERSOS		
028	JOSEP VALLS I ROCA (A) <i>BAMBI</i>	SS	699.028.5000
5000	IMATGES / / /		

CONTINGUT	ANYS / TIPOL. DOCUM.	ST	FOTO
TARGETA IDENTITAT FUTBOLISTA CESC CLUA CABECERÁN, JUGADOR DEL CLUB FUTBOL LLORET	1977 FOTOGRAFIC / PAPER / FOTOGRAFIA	317.034.019	
TARGETA IDENTITAT FUTBOLISTA FÉLIX ALONSO DIEZ, ENTRENADOR DEL CLUB FUTBOL LLORET	1978 FOTOGRAFIC / PAPER / FOTOGRAFIA	317.034.191	
TARGETA IDENTITAT FUTBOLISTA FRANCISCO RODRÍGUEZ MASEDO, JUGADOR DEL CLUB FUTBOL LLORET	1977 FOTOGRAFIC / PAPER / FOTOGRAFIA	317.034.139	
TARGETA IDENTITAT FUTBOLISTA IGNACIO DOMÍNGUEZ COTANO "NACHO", JUGADOR DEL CLUB FUTBOL LLORET	1976 FOTOGRAFIC / PAPER / FOTOGRAFIA	317.034.101	
TARGETA IDENTITAT FUTBOLISTA IGNACIO VILLALBA PENDÓN, JUGADOR DEL CLUB FUTBOL LLORET	1974 FOTOGRAFIC / PAPER / FOTOGRAFIA	317.034.111	
TARGETA IDENTITAT FUTBOLISTA JAUME OMS GIRBENT, JUGADOR DEL CLUB FUTBOL LLORET	1974 FOTOGRAFIC / PAPER / FOTOGRAFIA	317.034.093	
TARGETA IDENTITAT FUTBOLISTA JESÚS MARIA ESCALZA ELLACURIA, JUGADOR DEL CLUB FUTBOL LLORET	1974 FOTOGRAFIC / PAPER / FOTOGRAFIA	317.034.047	
TARGETA IDENTITAT FUTBOLISTA JOAN MANEL BLASCO PÍ, JUGADOR DEL CLUB FUTBOL LLORET	1986 FOTOGRAFIC / PAPER / FOTOGRAFIA	317.034.386	
TARGETA IDENTITAT FUTBOLISTA JORDI COSTA CLAPÉS, JUGADOR DEL CLUB FUTBOL LLORET	1975 FOTOGRAFIC / PAPER / FOTOGRAFIA	317.034.130	

FONS	PERSONALS		
699	DIVERSOS		
028	JOSEP VALLS I ROCA (A) <i>BAMBI</i>	SS	699.028.5000
5000	IMATGES / / /		

CONTINGUT	ANYS / TIPOL. DOCUM.	ST	FOTO
TARGETA IDENTITAT FUTBOLISTA JORDI COSTA CLAPÉS, JUGADOR DEL CLUB FUTBOL LLORET	1977 FOTOGRAFIC / PAPER / FOTOGRAFIA	317.034.065	
TARGETA IDENTITAT FUTBOLISTA JORDI MULLERA QUINTANA, JUGADOR DEL CLUB FUTBOL LLORET	1983 FOTOGRAFIC / PAPER / FOTOGRAFIA	317.034.250	
TARGETA IDENTITAT FUTBOLISTA JORDI SÁNCHEZ HERNÁNDEZ, JUGADOR DEL CLUB FUTBOL LLORET	1975 FOTOGRAFIC / PAPER / FOTOGRAFIA	317.034.013	
TARGETA IDENTITAT FUTBOLISTA JOSÉ MARIA ROBLES MURIEL, JUGADOR DEL CLUB FUTBOL LLORET	1975 FOTOGRAFIC / PAPER / FOTOGRAFIA	317.034.025	
TARGETA IDENTITAT FUTBOLISTA JOSÉ MARTÍNEZ, DELEGAT DEL EQUIP INFANTIL DEL CLUB FUTBOL LLORET	1983 FOTOGRAFIC / PAPER / FOTOGRAFIA	317.034.195	
TARGETA IDENTITAT FUTBOLISTA JOSÉ ORTIZ FUENTES, JUGADOR DEL CLUB FUTBOL LLORET	1974 FOTOGRAFIC / PAPER / FOTOGRAFIA	317.034.075	
TARGETA IDENTITAT FUTBOLISTA JOSEP MORATÓ MOLINS, JUGADOR DEL CLUB FUTBOL LLORET	1976 FOTOGRAFIC / PAPER / FOTOGRAFIA	317.034.088	
TARGETA IDENTITAT FUTBOLISTA JUAN CLARÁ ESTAÑOL, JUGADOR DEL CLUB FUTBOL LLORET	1974 FOTOGRAFIC / PAPER / FOTOGRAFIA	317.034.055	
TARGETA IDENTITAT FUTBOLISTA JUAN LÓPEZ GUERRERO, JUGADOR DEL CLUB FUTBOL LLORET	1975 FOTOGRAFIC / PAPER / FOTOGRAFIA	317.034.024	

<b>FONS</b>	PERSONALS
699	DIVERSOS
028	JOSEP VALLS I ROCA (A) <i>BAMBI</i> <span style="float: right;"><b>SS</b> 699.028.5000</span>
5000	IMATGES / / /

CONTINGUT	ANYS / TIPOL. DOCUM.	ST	FOTO
TARGETA IDENTITAT FUTBOLISTA LEOPOLDO CLAVERO MORENO "POLDI", JUGADOR DEL CLUB FUTBOL LLORET	1975 FOTOGRAFIC / PAPER / FOTOGRAFIA	<b>317.034.057</b>	
TARGETA IDENTITAT FUTBOLISTA MANUEL CHERINO SALAZAR, JUGADOR DEL CLUB FUTBOL LLORET	1975 FOTOGRAFIC / PAPER / FOTOGRAFIA	<b>317.034.012</b>	
TARGETA IDENTITAT FUTBOLISTA MANUEL SERRANO SÁNCHEZ, JUGADOR DEL CLUB FUTBOL LLORET	1975 FOTOGRAFIC / PAPER / FOTOGRAFIA	<b>317.034.056</b>	
TARGETA IDENTITAT FUTBOLISTA MIGUEL ANAYA MATAMOROS, JUGADOR DEL CLUB FUTBOL LLORET	1975 FOTOGRAFIC / PAPER / FOTOGRAFIA	<b>317.034.017</b>	
TARGETA IDENTITAT FUTBOLISTA PEDRO LAGUNA LÓPEZ, JUGADOR DEL CLUB FUTBOL LLORET	1974 FOTOGRAFIC / PAPER / FOTOGRAFIA	<b>317.034.109</b>	
TARGETA IDENTITAT FUTBOLISTA PEDRO LAGUNA LÓPEZ, JUGADOR DEL CLUB FUTBOL LLORET	1976 FOTOGRAFIC / PAPER / FOTOGRAFIA	<b>317.034.135</b>	
TARGETA IDENTITAT FUTBOLISTA PEP PUIGVERT RAFART, JUGADOR DEL CLUB FUTBOL LLORET	1975 FOTOGRAFIC / PAPER / FOTOGRAFIA	<b>317.034.007</b>	
TARGETA IDENTITAT FUTBOLISTA RAFEL CARBÓ VENDRELL, JUGADOR DEL CLUB FUTBOL LLORET	1976 FOTOGRAFIC / PAPER / FOTOGRAFIA	<b>317.034.133</b>	
TARGETA IDENTITAT FUTBOLISTA RICARDO HERNÁNDEZ CARRERA, JUGADOR DEL CLUB FUTBOL LLORET	1974 FOTOGRAFIC / PAPER / FOTOGRAFIA	<b>317.034.094</b>	





<b>FONS</b>	PERSONALS
699	DIVERSOS
028	JOSEP VALLS I ROCA (A) <i>BAMBI</i> <span style="float: right;"><b>SS</b> 699.028.5000</span>
5000	IMATGES / / /

CONTINGUT	ANYS / TIPOL. DOCUM.	ST	FOTO
TARGETA IDENTITAT FUTBOLISTA VICENS SERRA MAYORDOMO, JUGADOR DEL CLUB FUTBOL LLORET	1975 FOTOGRAFIC / PAPER / FOTOGRAFIA	<b>317.034.006</b>	
TORNEIG FUTBOL STADIUM CASABLANCA (ZARAGOZA) FRANCESC SALA EGEA, CAPITÀ DEL CLUB FUTBOL LLORET REP UN TROFEIG PER PART D'UN MEMBRE	1991 FOTOGRAFIC / PAPER / FOTOGRAFIA	<b>317.036.084</b>	
TROBADA DE PENYES BARCELONISTES ACTE D'HOMENATGE A AGUSTÍ MONTAL DURANT LA II TROBADA DE PENYES BARCELONISTES A	1977 FOTOGRAFIC / PAPER / FOTOGRAFIA	<b>317.036.331</b>	
TROBADA DE PENYES BARCELONISTES D'ESQUERRA A DRETA: MARI SERRANO SÁNCHEZ, JOAN HEREDIA JORDI, ROMÀ CASTIELLA JORDI,	1977 FOTOGRAFIC / PAPER / FOTOGRAFIA	<b>317.036.330</b>	
TROBADA DE PENYES BARCELONISTES RETRAT PENYISTES DE LLORET A LES ESCALES DEL MONESTIR DE MONTECATI A LA II TROBADA	1977 FOTOGRAFIC / PAPER / FOTOGRAFIA	<b>317.036.329</b>	
TROBADA PENYES BARCELONISTES PASTÍS DE LA II TROBADA DE PENYES BARCELONISTES A MONTSERRAT	1977 FOTOGRAFIC / PAPER / FOTOGRAFIA	<b>317.036.322</b>	
TROFEU COPA DE LA CHAMPIONS LLIGA GUANYADA PER EL F. C. BARCELONA A WEMBLEY 8 ANGLATERRA), AL	1992 FOTOGRAFIC / PAPER / FOTOGRAFIA	<b>317.036.400</b>	
TROFEUS FUTBOLÍSTICS ESPOSICIÓ DE TROFEUS I RECORDS DE LA PENYA BARCELONISTA LLORET	1996 FOTOGRAFIC / PAPER / FOTOGRAFIA	<b>317.036.300</b>	
XXIII TROBADA PENYES BARCELONISTES A BARCELONA D'ESQUERRA A DRETA: N.C., JAUME AMAT BUIXEDA, N.C., JOSEP RIBERA CARDONA I N.C.	1999 FOTOGRAFIC / PAPER / FOTOGRAFIA	<b>317.036.380</b>	



**INVENTARI**  
**ANNEX FASE 4 09/03/2022**

<b>FONS</b>	PERSONALS
699	DIVERSOS
028	JOSEP VALLS I ROCA (A) <i>BAMBI</i> <span style="float: right;"><b>SS</b> 699.028.5000</span>
5000	IMATGES / / /

CONTINGUT	ANYS / TIPOL. DOCUM.	ST	FOTO
XXIII TROBADA PENYES BARCELONISTES A BARCELONA D'ESQUERRA A DRETA: N.C., ROSA TIBAU, N.C. , NURIA MERCADER MERCADER, ALFONS BOTEY	1999	<b>317.036.381</b>	
	FOTOGRAFIC / PAPER / FOTOGRAFIA		
XXIII TROBADA PENYES BARCELONISTES A BARCELONA JAUME AMAT BUIXEDA I JOSEP RIBERA CARDONA MOSTRANT LA BANDERA DE LA PENYA	1999	<b>317.036.379</b>	
	FOTOGRAFIC / PAPER / FOTOGRAFIA		



# FONS PERSONALS

Descripció i inventari del fons

**699.028 JOSEP VALLS i ROCA (a) *BAMBI***

Cessió: Josep Valls i Roca (a) *Bambi*

Actualització: segon trimestre 2022



Ajuntament de  
Lloret de Mar

**SAMLM**  
SERVEI D'ARXIU MUNICIPAL DE LLORET DE MAR

# Inventari annex ingrés IE2016002 fase 5

699.028 Josep Valls i Roca (a) *Bambi*

**FONS** PERSONALS

699 DIVERSOS

028 JOSEP VALLS I ROCA (A) BAMBI

**SS** 699.028.5000

5000 IMATGES / / /

**CONTINGUT****ANYS / TIPOL. DOCUM.****ST****FOTO**

ALTAR

1948

**317.039.174**ALTAR MAJOR ERMITA DE SANTA CRISTINA  
MUNTAT A LES DARRERIES DEL SEGLE XVIII. *EL*FOTOGRAFIC / PAPER /  
FOTOGRAFIA

ALTAR i RETAULE

1880

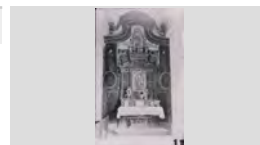
**317.039.180**ALTAR LATERAL ERMITA DE SANTA CRISTINA  
DEDICAT A MARE DÉU BONANOVAFOTOGRAFIC / PAPER /  
FOTOGRAFIA

ALTAR i RETAULE

1918

**317.039.186**ALTAR LATERAL ERMITA DE SANTA CRISTINA  
DEDICAT A MARE DÉU BONANOVA. *EL LLIBRE de*FOTOGRAFIC / PAPER /  
FOTOGRAFIA

ALTAR i RETAULE

1960 CA

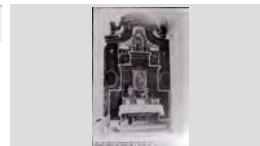
**317.039.190**ALTAR LATERAL ERMITA DE SANTA CRISTINA  
DEDICAT A MARE DÉU BONANOVA. *EL LLIBRE de*FOTOGRAFIC / PAPER /  
FOTOGRAFIA

ANIVERSARI PENYA BARCELONISTA DE LLORET

2004

**317.037.259**D'ESQUERRA A DRETA: JOAN FONOLLOSA  
GUARDIET I JOAN SOLÀ (DIRECTIUS DEL F. C.FOTOGRAFIC / PAPER /  
FOTOGRAFIA

ANIVERSARI PENYA BARCELONISTA

1998

**317.037.156**DAVID SARMIENTO CELADA (DIRECTIU DE LA  
PENYA) AL SOPAR DEL XXIII ANIVERSARI DE LAFOTOGRAFIC / PAPER /  
FOTOGRAFIA

ANIVERSARI PENYA BARCELONISTA

1998

**317.037.104**LLUÍS ESTIVILL PASCUAL MOSTRANT UN QUADRE  
DE RECORD DEL XXIII ANIVERSARI DE LA PENYAFOTOGRAFIC / PAPER /  
FOTOGRAFIA

ANIVERSARI PENYA BARCELONISTA

1998

**317.037.107**VICEPRESIDENT DEL F. C. BARCELONA DIRIGINSE  
ALS ASSISTENTS AL SOPAR DEL XXIII ANIVERSARIFOTOGRAFIC / PAPER /  
FOTOGRAFIA

ANIVERSARI PENYA BARCELONISTA DE LLORET

1998

**317.037.288**ACTUACIÓ DE L'ESBART DANSAIRE DAVANT DEL  
LOCAL DE LA PENYA.  
LES MES MENEDES DE L'ESBART DANSAIREFOTOGRAFIC / PAPER /  
FOTOGRAFIA

## FONS PERSONALS

699 DIVERSOS

028 JOSEP VALLS I ROCA (A) BAMBI

SS 699.028.5000

5000 IMATGES / / /

## CONTINGUT

ANYS / TIPOL. DOCUM.

ST

FOTO

ANIVERSARI PENYA BARCELONISTA DE LLORET

1998

317.037.293

ACTUACIÓ DE LES NOIES DEL "BODY ACTIVE"  
DAVANT DEL LOCAL DE LA PENYA  
BALL "FUNKY" A CÀRREC DE LES NOIES DEL "BODY

FOTOGRAFIC / PAPER /  
FOTOGRAFIA



ANIVERSARI PENYA BARCELONISTA DE LLORET

1983

317.037.189

AUDICIÓ DE SARDANES DAVANT DEL LOCAL DE LA  
PENYA BARCELONISTA.

FOTOGRAFIC / PAPER /  
FOTOGRAFIA



ANIVERSARI PENYA BARCELONISTA DE LLORET

2009

317.037.225

BALLADA DE SARDANES DAVANT DEL LOCAL DE LA  
PENYA  
ACTES FESTA MAJOR ORGANITZATS PER LA

FOTOGRAFIC / PAPER /  
FOTOGRAFIA



ANIVERSARI PENYA BARCELONISTA DE LLORET

1998

317.037.289

BALLADA DE SARDANES DAVANT DEL LOCAL DE LA  
PENYA.  
LA FESTA NO SERIA COMPLETA SENSE SARDANES

FOTOGRAFIC / PAPER /  
FOTOGRAFIA



ANIVERSARI PENYA BARCELONISTA DE LLORET

2005

317.037.262

BALLADA DE SARDANES DAVANT DEL LOCAL DE LA  
PENYA.

FOTOGRAFIC / PAPER /  
FOTOGRAFIA



ANIVERSARI PENYA BARCELONISTA DE LLORET

1977

317.037.061

CAPGROSSOS DARRERE D'UNES TAULES PLENES  
DE ENSAIMADES AL LOCAL DE LA PENYA

FOTOGRAFIC / PAPER /  
FOTOGRAFIA



ANIVERSARI PENYA BARCELONISTA DE LLORET

1977

317.037.164

CAPGROSSOS INICIAN LA CERCAVILA AL CARRER  
DEL POETA FELICIÀ SERRA I MONT ON HI HA EL

FOTOGRAFIC / PAPER /  
FOTOGRAFIA



ANIVERSARI PENYA BARCELONISTA DE LLORET

1986

317.037.207

CERCAVILA BARCELONISTA, EL NEN AMB LA  
BANDERA ÉS EN JORDI BALCELLS BALCELLS

FOTOGRAFIC / PAPER /  
FOTOGRAFIA



ANIVERSARI PENYA BARCELONISTA DE LLORET

1982

317.037.168

CERCAVILA DE LES MAJORETES I LA BANDA DE  
MÚSICA DEL GRUP CULTURAL LORETO DAVANT

FOTOGRAFIC / PAPER /  
FOTOGRAFIA



## FONS PERSONALS

699 DIVERSOS

028 JOSEP VALLS I ROCA (A) BAMBI

SS 699.028.5000

5000 IMATGES / / /

### CONTINGUT

### ANYS / TIPOL. DOCUM.

### ST

### FOTO

ANIVERSARI PENYA BARCELONISTA DE LLORET

1982

317.037.170

CERCAVILA DE LES MAJORETES I LA BANDA DE MÚSICA DEL GRUP CULTURAL LORETO DAVANT

FOTOGRAFIC / PAPER /  
FOTOGRAFIA



ANIVERSARI PENYA BARCELONISTA DE LLORET

1982

317.037.171

CERCAVILA DE LES MAJORETES I LA BANDA DE MÚSICA DEL GRUP CULTURAL LORETO DAVANT

FOTOGRAFIC / PAPER /  
FOTOGRAFIA



ANIVERSARI PENYA BARCELONISTA DE LLORET

1998

317.037.291

CERCAVILA DEL GRUP "TOT DE XAREL·LO"

FOTOGRAFIC / PAPER /  
FOTOGRAFIA



A PRIMERA HORA EL GRUP "TOT DE XAREL·LO" VA

ANIVERSARI PENYA BARCELONISTA DE LLORET

1999

317.037.092

D'ESQUERRA A DRETA: PACO MORENO, JOSEP SALA MONTERO, JOSEP RIBERA CARDONA I

FOTOGRAFIC / PAPER /  
FOTOGRAFIA



ANIVERSARI PENYA BARCELONISTA DE LLORET

1997

317.037.137

D'ESQUERRA A DRETA SOLEDAD PALAUDELMAS PEÑARANDA, JUAN IBAÑEZ LANERO I NURIA

FOTOGRAFIC / PAPER /  
FOTOGRAFIA



ANIVERSARI PENYA BARCELONISTA DE LLORET

1986

317.037.204

D'ESQUERRA A DRETA: ANGEL MAGRIÀ CAMPS, JOAN SALA LLOBERAS, FRANCESC DOMÉNECH

FOTOGRAFIC / PAPER /  
FOTOGRAFIA



ANIVERSARI PENYA BARCELONISTA DE LLORET

1979

317.037.160

D'ESQUERRA A DRETA: ANNA ROSA MARES ARBÓ, GEMMA RIERA PERAFERRER, JOAN DOMÉNECH

FOTOGRAFIC / PAPER /  
FOTOGRAFIA



ANIVERSARI PENYA BARCELONISTA DE LLORET

1982

317.037.167

D'ESQUERRA A DRETA: AUGUST PUIGORIOL AUDAL, JOAN PORTES SABATER, JORDI SALA

FOTOGRAFIC / PAPER /  
FOTOGRAFIA



ANIVERSARI PENYA BARCELONISTA DE LLORET

1997

317.037.142

D'ESQUERRA A DRETA: CARME PALAU ALBERTI, SOLEDAD PALAUDELMAS PEÑARANDA I

FOTOGRAFIC / PAPER /  
FOTOGRAFIA



## FONS PERSONALS

699 DIVERSOS

028 JOSEP VALLS I ROCA (A) BAMBI

SS 699.028.5000

5000 IMATGES / / /

## CONTINGUT

ANYS / TIPOL. DOCUM.

ST

FOTO

ANIVERSARI PENYA BARCELONISTA DE LLORET

2004

317.037.274

D'ESQUERRA A DRETA: CARME REGUANT ALSINA,  
MONTSERRAT ARMENGOL RIBERA, JAUME AMAT

FOTOGRAFIC / PAPER /  
FOTOGRAFIA



ANIVERSARI PENYA BARCELONISTA DE LLORET

1997

317.037.138

D'ESQUERRA A DRETA: DARWIN AUSTRICH  
MARTELL, CESCA COMAS COLL, JOAN COMAS

FOTOGRAFIC / PAPER /  
FOTOGRAFIA



ANIVERSARI PENYA BARCELONISTA DE LLORET

1983

317.037.192

D'ESQUERRA A DRETA: DARWIN AUSTRICH  
MARTELL, MONTSE TULSÀ CAMA I MARIA TERESA

FOTOGRAFIC / PAPER /  
FOTOGRAFIA



ANIVERSARI PENYA BARCELONISTA DE LLORET

2004

317.037.278

D'ESQUERRA A DRETA: EDU COLOMA BOADA  
(D'ESQUENES), XAVI CRESPO LLOBET, DARWIN  
XOCOLATADA A LA PENYA BARCELONISTA

FOTOGRAFIC / PAPER /  
FOTOGRAFIA



ANIVERSARI PENYA BARCELONISTA DE LLORET

1979

317.037.165

D'ESQUERRA A DRETA: ESTANIS SARMIENTO  
MARCO, JOSEP MARIA FONT GRAUPERA, ANTONIO

FOTOGRAFIC / PAPER /  
FOTOGRAFIA



ANIVERSARI PENYA BARCELONISTA DE LLORET

2004

317.037.260

D'ESQUERRA A DRETA: FAMINYKH LYUDMILA,  
JOSEP XAPELLÍ AYMERICH, JOAN TRAYTER

FOTOGRAFIC / PAPER /  
FOTOGRAFIA



ANIVERSARI PENYA BARCELONISTA DE LLORET

2003

317.037.254

D'ESQUERRA A DRETA: JAUME AMAT BUIXEDA  
(PRESIDENT DE LA PENYA), QUIM TEIXIDOR

FOTOGRAFIC / PAPER /  
FOTOGRAFIA



ANIVERSARI PENYA BARCELONISTA DE LLORET

2004

317.037.261

D'ESQUERRA A DRETA: JAUME AMAT BUIXEDA,  
JOSÉ LUÍS BORDALLO CASTAÑEDA, XAVIER

FOTOGRAFIC / PAPER /  
FOTOGRAFIA



ANIVERSARI PENYA BARCELONISTA DE LLORET

1979

317.037.174

D'ESQUERRA A DRETA: JAUME BOSCH PIÑERO,  
CARME REGUANT ALSINA, JOSEP GIL DOLTRA

FOTOGRAFIC / PAPER /  
FOTOGRAFIA





## FONS PERSONALS

699 DIVERSOS

028 JOSEP VALLS I ROCA (A) BAMBI

SS 699.028.5000

5000 IMATGES / / /

## CONTINGUT

ANYS / TIPOL. DOCUM.

ST

FOTO

ANIVERSARI PENYA BARCELONISTA DE LLORET

1986

317.037.202

D'ESQUERRA A DRETA: JOAN ANTONI GIRALT  
BENEDICO (PRESIDENT PENYA BLANC BLAVA

FOTOGRAFIC / PAPER /  
FOTOGRAFIA



ANIVERSARI PENYA BARCELONISTA DE LLORET

1988

317.037.209

D'ESQUERRA A DRETA: JOAN BERTRAN GELABERT,  
DOLORS FONTSERE SIDERA I JOSEP SALA

FOTOGRAFIC / PAPER /  
FOTOGRAFIA



ANIVERSARI PENYA BARCELONISTA DE LLORET

1986

317.037.213

D'ESQUERRA A DRETA: JOAN COMAS RIBAS, ROMÁ  
RIBAS ARTAU, JOAN SALA LLOBERAS, JORDI SALA

FOTOGRAFIC / PAPER /  
FOTOGRAFIA



ANIVERSARI PENYA BARCELONISTA DE LLORET

1982

317.037.176

D'ESQUERRA A DRETA: JOAN SALA LLOBERAS,  
JOSEP MUSSONS MATA (VICEPRESIDENT F. C.

FOTOGRAFIC / PAPER /  
FOTOGRAFIA

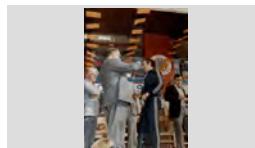

ANIVERSARI PENYA BARCELONISTA DE LLORET

2004

317.037.268

D'ESQUERRA A DRETA: JOAN SOLÁ, JOSEP GIL  
DOLTRA, XAVIER CRESPO LLOBET, JAUME AMAT

FOTOGRAFIC / PAPER /  
FOTOGRAFIA



ANIVERSARI PENYA BARCELONISTA DE LLORET

1982

317.037.178

D'ESQUERRA A DRETA: JOAQUIM SUGRAÑES  
ROSES, GEMMA ABELLAN ROBERT, ANTONI

FOTOGRAFIC / PAPER /  
FOTOGRAFIA

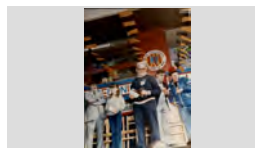

ANIVERSARI PENYA BARCELONISTA DE LLORET

1982

317.037.181

D'ESQUERRA A DRETA: JOAQUIM SUGRAÑES  
ROSES, GEMMA ABELLAN ROBERT, DOLORS

FOTOGRAFIC / PAPER /  
FOTOGRAFIA

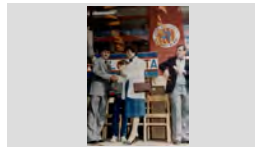

ANIVERSARI PENYA BARCELONISTA DE LLORET

1983

317.037.187

D'ESQUERRA A DRETA: JOAQUIM SUGRAÑES  
ROSES, JAUME GRAUPERA FERNÁNDEZ I ANTONIO

FOTOGRAFIC / PAPER /  
FOTOGRAFIA



ANIVERSARI PENYA BARCELONISTA DE LLORET

1982

317.037.182

D'ESQUERRA A DRETA: JOAQUIM SUGRAÑES  
ROSES, MARIA CARRETO MOLINERO I CRISTINA

FOTOGRAFIC / PAPER /  
FOTOGRAFIA

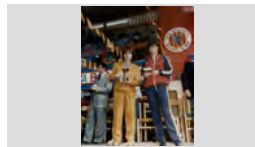

## FONS PERSONALS

699 DIVERSOS

028 JOSEP VALLS I ROCA (A) BAMBI

SS 699.028.5000

5000 IMATGES / / /

## CONTINGUT

ANYS / TIPOL. DOCUM.

ST

FOTO

ANIVERSARI PENYA BARCELONISTA DE LLORET  
D'ESQUERRA A DRETA: JOSÉ MARIA CONTRERAS  
PÉREZ, N.C. I XAVIER CRESPO LLOBET DURANT LA

2008

317.037.247

FOTOGRAFIC / PAPER /  
FOTOGRAFIA



ANIVERSARI PENYA BARCELONISTA DE LLORET  
D'ESQUERRA A DRETA: JOSÉ MARIA CONTRERAS  
PÉREZ, NELLY RAMÓN ESCOBAR I JAUME AMAT

2002

317.037.053

FOTOGRAFIC / PAPER /  
FOTOGRAFIA



ANIVERSARI PENYA BARCELONISTA DE LLORET  
D'ESQUERRA A DRETA: JOSEP BLANCH SOLER,  
XAVI CRESPO LLOBET, XAVIER CRESPO LLOBET,

2006

317.037.281

FOTOGRAFIC / PAPER /  
FOTOGRAFIA



ANIVERSARI PENYA BARCELONISTA DE LLORET  
D'ESQUERRA A DRETA: JOSEP GIL DOLTRA, JOAN  
SEGARRA IRACHETA (EXJUGADOR F. C.

1982

317.037.180

FOTOGRAFIC / PAPER /  
FOTOGRAFIA



ANIVERSARI PENYA BARCELONISTA DE LLORET  
D'ESQUERRA A DRETA: JOSEP MARIA FONT  
GRAUPERA, DARWIN AUSTRICH MARTELL, JOAN

1977

317.037.063

FOTOGRAFIC / PAPER /  
FOTOGRAFIA



ANIVERSARI PENYA BARCELONISTA DE LLORET  
D'ESQUERRA A DRETA: JOSEP RIBERA CARDONA  
(PRESIDENT DE LA PENYA) FENT ENTREGA D'UN

1997

317.037.143

FOTOGRAFIC / PAPER /  
FOTOGRAFIA



ANIVERSARI PENYA BARCELONISTA DE LLORET  
D'ESQUERRA A DRETA: JOSEP SALA MONTERO,  
CARME PALAU ALBERTÍ I NICOLAU CASAUS DE LA

1998

317.037.065

FOTOGRAFIC / PAPER /  
FOTOGRAFIA



ANIVERSARI PENYA BARCELONISTA DE LLORET  
D'ESQUERRA A DRETA: JOSEP SALA MONTERO,  
PAQUITA EGEA RECHE I JOAN GASPART SOLVES

1986

317.037.198

FOTOGRAFIC / PAPER /  
FOTOGRAFIA



ANIVERSARI PENYA BARCELONISTA DE LLORET  
D'ESQUERRA A DRETA: JOSEP TURRÓ SABATER I  
JOSEP GIL DOLTRA A DAL D'UN GLOBUS

1977

317.037.163

FOTOGRAFIC / PAPER /  
FOTOGRAFIA

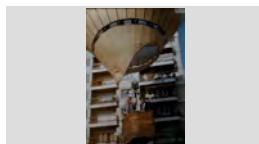

**FONS PERSONALS**

699 DIVERSOS

028 JOSEP VALLS I ROCA (A) BAMBI

**SS** 699.028.5000

5000 IMATGES / / /

**CONTINGUT**

**ANYS / TIPOL. DOCUM.**

**ST**

**FOTO**

ANIVERSARI PENYA BARCELONISTA DE LLORET

1986

**317.037.200**

D'ESQUERRA A DRETA: MARIA ANTONIA ANDREU  
AGUADE, ALBERT BATLLE MARLÉS (PRESIDENT

FOTOGRAFIC / PAPER /  
FOTOGRAFIA



ANIVERSARI PENYA BARCELONISTA DE LLORET

1978

**317.037.161**

D'ESQUERRA A DRETA: MARIA TERESA COLL VILA,  
JOSÉ LUIS NUÑEZ NAVARRO (PRESIDENT F. C.

FOTOGRAFIC / PAPER /  
FOTOGRAFIA



ANIVERSARI PENYA BARCELONISTA DE LLORET

1983

**317.037.188**

D'ESQUERRA A DRETA: MARIA TERESA PLANIOL  
CLAPÉS, JAUME GRAUPERA FERNÁNDEZ, JOAQUIM

FOTOGRAFIC / PAPER /  
FOTOGRAFIA



ANIVERSARI PENYA BARCELONISTA DE LLORET

2004

**317.037.244**

D'ESQUERRA A DRETA: MERCE YUSTE, XAVIER  
CRESPO LLORET (ALCALDE) I JAUME AMAT

FOTOGRAFIC / PAPER /  
FOTOGRAFIA



ANIVERSARI PENYA BARCELONISTA DE LLORET

2008

**317.037.251**

D'ESQUERRA A DRETA: N.C., NELLY RAMÓN  
ESCOBAR, N.C. I N.C. ENTAULATS AL SOPAR DEL

FOTOGRAFIC / PAPER /  
FOTOGRAFIA



ANIVERSARI PENYA BARCELONISTA DE LLORET

2005

**317.037.282**

D'ESQUERRA A DRETA: NELLY RAMÓN ESCOBAR,  
JOAN RIBAS PLANIOL, JOSEP VALLS ROCA I JULIA

FOTOGRAFIC / PAPER /  
FOTOGRAFIA



ANIVERSARI PENYA BARCELONISTA DE LLORET

1986

**317.037.201**

D'ESQUERRA A DRETA: PAQUITA EGEA RECHE,  
JOAN GASPART SOLVES, MARIA ANTONIA ANDREU

FOTOGRAFIC / PAPER /  
FOTOGRAFIA



ANIVERSARI PENYA BARCELONISTA DE LLORET

1999

**317.037.097**

D'ESQUERRA A DRETA: PITU GIRBENT ROMEO,  
JOSEP RIBERA CARDONA, JAUME AMAT BUIXEDA I

FOTOGRAFIC / PAPER /  
FOTOGRAFIA



ANIVERSARI PENYA BARCELONISTA DE LLORET

1997

**317.037.141**

D'ESQUERRA A DRETA: ROMÁ JORDI REGUANT,  
SOLEDAD PALAUDELMAS PEÑARANDA I JORDI

FOTOGRAFIC / PAPER /  
FOTOGRAFIA



## FONS PERSONALS

699 DIVERSOS

028 JOSEP VALLS I ROCA (A) BAMBI

SS 699.028.5000

5000 IMATGES / / /

### CONTINGUT

ANYS / TIPOL. DOCUM.

ST

FOTO

ANIVERSARI PENYA BARCELONISTA DE LLORET

1982

317.037.166

D'ESQUERRA A DRETA: ROMÁ RIBAS REBOLLO  
(D'ESQUENES), JOSEP CODINA RICOU I JOSEP

FOTOGRAFIC / PAPER /  
FOTOGRAFIA



ANIVERSARI PENYA BARCELONISTA DE LLORET

1986

317.037.203

D'ESQUERRA A DRETA: SALVADOR PALAUDELMAS  
CASALS, ALFONS SOLÉ ALTISENT, JAUME SALA

FOTOGRAFIC / PAPER /  
FOTOGRAFIA



ANIVERSARI PENYA BARCELONISTA DE LLORET

2005

317.037.285

D'ESQUERRA A DRETA: XAVIER CANALS GUICH,  
JOAQUIM SUGRAÑES ROSES, JAUME AMAT

FOTOGRAFIC / PAPER /  
FOTOGRAFIA



ANIVERSARI PENYA BARCELONISTA DE LLORET

1986

317.037.196

D'ESQUERRA A DRETA: JAUME GRAUPERA  
FERNÁNDEZ, JOSEP SALA MONTERO, ALBERT

FOTOGRAFIC / PAPER /  
FOTOGRAFIA



ANIVERSARI PENYA BARCELONISTA DE LLORET

1982

317.037.175

DARWIN RIBAS VILA (A L'ESQUERRA) I JOSEP  
MARQUÉS BERNADES PARTICIPANTS EN LA CURSA

FOTOGRAFIC / PAPER /  
FOTOGRAFIA

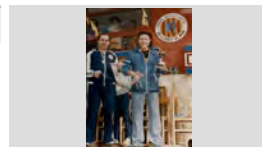

ANIVERSARI PENYA BARCELONISTA DE LLORET

2004

317.037.246

DRETES, D'ESQUERRA A DRETA: JOAN BARNES  
TIBAU, JOSEFINA GALLEGU, CARMEN REGUANT

FOTOGRAFIC / PAPER /  
FOTOGRAFIA



ANIVERSARI PENYA BARCELONISTA DE LLORET

2004

317.037.245

DRETES, D'ESQUERRA A DRETA: LEOCADIA PUJOL  
PUIGVERT, FINA CABALLERO, JOSÉ MARIA

FOTOGRAFIC / PAPER /  
FOTOGRAFIA



ANIVERSARI PENYA BARCELONISTA DE LLORET

2004

317.037.270

DRETES, D'ESQUERRA A DRETA: MARIA ROSA  
SUBIRÁ FORCADA, JOSEP LLUÍS PENA

FOTOGRAFIC / PAPER /  
FOTOGRAFIA



ANIVERSARI PENYA BARCELONISTA DE LLORET

2003

317.037.052

DRETES, D'ESQUERRA A DRETA: MARTRI GALLART  
SAIS, LEOCADIA PUJOL PUIGVERT, ELVIRA PUJOL

FOTOGRAFIC / PAPER /  
FOTOGRAFIA



## FONS PERSONALS

699 DIVERSOS

028 JOSEP VALLS I ROCA (A) BAMBI

SS 699.028.5000

5000 IMATGES / / /

### CONTINGUT

### ANYS / TIPOL. DOCUM.

### ST

### FOTO

ANIVERSARI PENYA BARCELONISTA DE LLORET

2004

317.037.269

DRETS, D'ESQUERRA A DRETA: ANSELMO GIL  
SIMÓN, PILAR MAGALLAN LÓPEZ, MONTSERRAT

FOTOGRAFIC / PAPER /  
FOTOGRAFIA



ANIVERSARI PENYA BARCELONISTA DE LLORET

2004

317.037.271

DRETS, D'ESQUERRA A DRETA: QUIM TEIXIDOR  
PLANELLS, JOSÉ MARIA CONTRERAS PÉREZ,

FOTOGRAFIC / PAPER /  
FOTOGRAFIA



ANIVERSARI PENYA BARCELONISTA DE LLORET

1986

317.037.206

EN JOAN ATMETLLER RIBAS I LA PEPITA CARDONA  
AUSTRICH EN EL SOPAR XI ANIVERSARI DE LA

FOTOGRAFIC / PAPER /  
FOTOGRAFIA

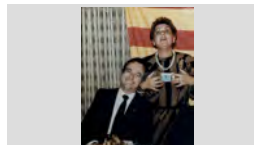

ANIVERSARI PENYA BARCELONISTA DE LLORET

2009

317.037.227

EN JOAN COMAS RIBAS "CAN COMAS RECADEU"  
ASSEGUT DAVANT LES PEROLES AMB XOCOLATA

FOTOGRAFIC / PAPER /  
FOTOGRAFIA

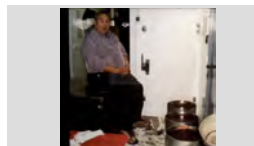

ANIVERSARI PENYA BARCELONISTA DE LLORET

1998

317.037.292

EXHIBICIÓ DE CAPOEIRA DAVANT DEL LOCAL DE  
LA PENYA  
FANTASTICA EXHIBICIÓ DE CAPOIRA !

FOTOGRAFIC / PAPER /  
FOTOGRAFIA



ANIVERSARI PENYA BARCELONISTA DE LLORET

1997

317.037.140

FRANCESC FERRER CAUPENA I ROSITA PUJOL  
PUIGVERT ENTAULATS AL SOPAR DEL XXII

FOTOGRAFIC / PAPER /  
FOTOGRAFIA



ANIVERSARI PENYA BARCELONISTA DE LLORET

1983

317.037.193

IMATGE DE MEDALLES I TROFEUS AL LOCAL DE LA  
PENYA BARCELONISTA.

FOTOGRAFIC / PAPER /  
FOTOGRAFIA



ANIVERSARI PENYA BARCELONISTA DE LLORET

1979

317.037.205

IMATGE DE LA COPA DE LA RECOPA D'EUROPA  
GUANYADA PER EL FUTBOL CLUB BARCELONA A

FOTOGRAFIC / PAPER /  
FOTOGRAFIA

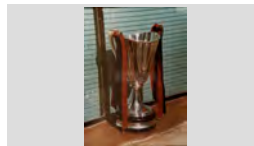

ANIVERSARI PENYA BARCELONISTA DE LLORET

1986

317.037.197

IMATGE DEL AMBIENT FESTIU DAVANT DEL LOCAL  
DE LA PENYA BARCELONISTA

FOTOGRAFIC / PAPER /  
FOTOGRAFIA



## FONS PERSONALS

699 DIVERSOS

028 JOSEP VALLS I ROCA (A) BAMBI

SS 699.028.5000

5000 IMATGES / / /

## CONTINGUT

ANYS / TIPOL. DOCUM.

ST

FOTO

ANIVERSARI PENYA BARCELONISTA DE LLORET

1982

317.037.169

INAUGURACIÓ DEL TERCER LOCAL SOCIAL DE LA  
PENYA BARCELONISTA, ELS MÚSICS A DALT

FOTOGRAFIC / PAPER /  
FOTOGRAFIA



ANIVERSARI PENYA BARCELONISTA DE LLORET

1983

317.037.184

JOAQUIM SUGRAÑES ROSES FENT ENTREGA  
ALFONS MARQUÉS REGUANT UN TROFEO DE LA

FOTOGRAFIC / PAPER /  
FOTOGRAFIA



ANIVERSARI PENYA BARCELONISTA DE LLORET

1997

317.037.144

JOSEP GIRALT PLA I TERESA CAMA SAIS  
ENTAUULATS AL SOPAR DEL XXII ANIVERSARI DE LA

FOTOGRAFIC / PAPER /  
FOTOGRAFIA



ANIVERSARI PENYA BARCELONISTA DE LLORET

1998

317.037.102

JOSEP RIBERA CARDONA PRESIDENT DE LA PENYA  
BARCELONISTA DE LLORET DIRIGINSE ALS

FOTOGRAFIC / PAPER /  
FOTOGRAFIA



ANIVERSARI PENYA BARCELONISTA DE LLORET

1998

317.037.106

JOSEP SALA MONTERO ALCALDE DE LLORET  
DIRIGINSE ALS ASSISTENTS AL SOPAR DEL XXIII

FOTOGRAFIC / PAPER /  
FOTOGRAFIA

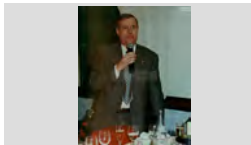

ANIVERSARI PENYA BARCELONISTA DE LLORET

2003

317.037.050

N.C. I MERCE YUSTE TALLANT EL PASTÍS DEL 28  
ANIVERSARI DE LA PENYA BARCELONISTA DE

FOTOGRAFIC / PAPER /  
FOTOGRAFIA



ANIVERSARI PENYA BARCELONISTA DE LLORET

1997

317.037.049

NURIA MERCADER MERCADER I JOSEP RIBERA  
CARDONA ENTAULATS AL SOPAR DEL XXII

FOTOGRAFIC / PAPER /  
FOTOGRAFIA



ANIVERSARI PENYA BARCELONISTA DE LLORET

1997

317.037.048

PAQUITA EGEA RECHE I JOSEP SALA MONTERO  
ENTAUULATS AL SOPAR DEL XXII ANIVERSARI DE LA

FOTOGRAFIC / PAPER /  
FOTOGRAFIA



ANIVERSARI PENYA BARCELONISTA DE LLORET

1999

317.037.096

PASTIS DEL XXIV ANIVERSARI DE LA PENYA  
BARCELONISTA DE LLORET.

FOTOGRAFIC / PAPER /  
FOTOGRAFIA



**FONS PERSONALS**

699 DIVERSOS

028 JOSEP VALLS I ROCA (A) BAMBI

**SS** 699.028.5000

5000 IMATGES / / /

**CONTINGUT****ANYS / TIPOL. DOCUM.****ST****FOTO**

ANIVERSARI PENYA BARCELONISTA DE LLORET

2005

**317.037.283**PASTÍS DEL XXX ANIVERSARI PENYA  
BARCELONISTA DE LLORETFOTOGRAFIC / PAPER /  
FOTOGRAFIA

ANIVERSARI PENYA BARCELONISTA DE LLORET

1986

**317.037.199**PASTÍS XI ANIVERSARI DE LA PENYA  
BARCELONISTA DE LLORET.FOTOGRAFIC / PAPER /  
FOTOGRAFIA

ANIVERSARI PENYA BARCELONISTA DE LLORET

1998

**317.037.290**RETRAT DELS GUANYADORS DEL TORNEIG  
D'ESCACS MOSTRANT ELS TROFEUS.  
EL GUANYADORS DEL TORNEIG D'ESCACSFOTOGRAFIC / PAPER /  
FOTOGRAFIA

ANIVERSARI PENYA BARCELONISTA DE LLORET

1997

**317.037.139**XXII ANIVERSARI DE LA PENYA BARCELONISTA  
LLORET . JOSEP RIBERA CARDONA (PRESIDENT DEFOTOGRAFIC / PAPER /  
FOTOGRAFIA

ANIVERSARI PENYA BARCELONISTA DE LLORET

1998

**317.037.059**XXIII ANIVERSARI DE LA PENYA BARCELONISTA DE  
LLORET AL RESTAURANT EL TRULL. D'ESQUERRA AFOTOGRAFIC / PAPER /  
FOTOGRAFIA

ANIVERSARI PENYA BARCELONISTA DE LLORET

1998

**317.037.099**XXIII ANIVERSARI DE LA PENYA BARCELONISTA DE  
LLORET AL RESTAURANT EL TRULL. D'ESQUERRA AFOTOGRAFIC / PAPER /  
FOTOGRAFIA

ANIVERSARI PENYA BARCELONISTA DE LLORET

1998

**317.037.103**XXIII ANIVERSARI DE LA PENYA BARCELONISTA DE  
LLORET AL RESTAURANT EL TRULL. D'ESQUERRA AFOTOGRAFIC / PAPER /  
FOTOGRAFIA

ANIVERSARI PENYA BARCELONISTA DE LLORET

1998

**317.037.100**XXIII ANIVERSARI DE LA PENYA BARCELONISTA DE  
LLORET AL RESTAURANT EL TRULL. DRETSFOTOGRAFIC / PAPER /  
FOTOGRAFIA

ANIVERSARI PENYA BARCELONISTA DE LLORET

1998

**317.037.101**XXIII ANIVERSARI DE LA PENYA BARCELONISTA DE  
LLORET. D'ESQUERRA A DRETA: ENRIC REGUANTFOTOGRAFIC / PAPER /  
FOTOGRAFIA

## FONS PERSONALS

699 DIVERSOS

028 JOSEP VALLS I ROCA (A) BAMBI

SS 699.028.5000

5000 IMATGES / / /

## CONTINGUT

ANYS / TIPOL. DOCUM.

ST

FOTO

ANIVERSARI PENYA BARCELONISTA DE LLORET  
XXVII ANIVERSARI DE LA PENYA BARCELONISTA DE  
LLORET AL HOTEL OLYMPIC GARDEN, EL

2002

317.037.127

FOTOGRAFIC / PAPER /  
FOTOGRAFIA

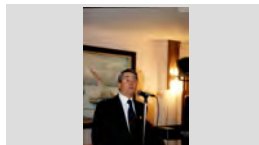

ANIVERSARI PENYA BARCELONISTA DE LLORET  
XXVII ANIVERSARI DE LA PENYA BARCELONISTA DE  
LLORET AL HOTEL OLYMPIC GARDEN. D'ESQUERRA

2002

317.037.123

FOTOGRAFIC / PAPER /  
FOTOGRAFIA



ANIVERSARI PENYA BARCELONISTA DE LLORET  
XXVII ANIVERSARI DE LA PENYA BARCELONISTA DE  
LLORET AL HOTEL OLYMPIC GARDEN. D'ESQUERRA

2002

317.037.121

FOTOGRAFIC / PAPER /  
FOTOGRAFIA



ANIVERSARI PENYA BARCELONISTA DE LLORET  
XXVII ANIVERSARI DE LA PENYA BARCELONISTA DE  
LLORET AL HOTEL OLYMPIC GARDEN. DRETS,

2002

317.037.124

FOTOGRAFIC / PAPER /  
FOTOGRAFIA



ANIVERSARI PENYA BARCELONISTA DE LLORET  
XXVII ANIVERSARI DE LA PENYA BARCELONISTA DE  
LLORET AL HOTEL OLYMPIC GARDEN. HOMENATGE

2002

317.037.119

FOTOGRAFIC / PAPER /  
FOTOGRAFIA



ANIVERSARI PENYA BARCELONISTA DE LLORET  
XXVII ANIVERSARI DE LA PENYA BARCELONISTA DE  
LLORET AL HOTEL OLYMPIC GARDEN. HOMENATGE

2002

317.037.125

FOTOGRAFIC / PAPER /  
FOTOGRAFIA



ANIVERSARI PENYA BARCELONISTA DE LLORET  
XXVII ANIVERSARI DE LA PENYA BARCELONISTA DE  
LLORET AL HOTEL OLYMPIC GARDEN. HOMENATGE

2002

317.037.126

FOTOGRAFIC / PAPER /  
FOTOGRAFIA

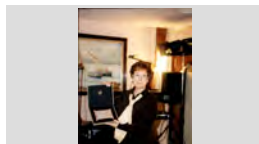

ANIVERSARI PENYA BLANC BLAVA DE LLORET  
ALBERT BABIO VILA I MARIA ROSA BALMANYA  
MADREYNS ENTAULATS AL VI ANIVERSARI DE LA

1980

317.037.372

FOTOGRAFIC / PAPER /  
FOTOGRAFIA



ANIVERSARI PENYA BLANC BLAVA DE LLORET  
D'ESQUERRA A DRETA: JOAN ANTONI GIRALT  
BENEDICO I RICARDO PLANAS SOLIGUER AL

1994

317.037.377

FOTOGRAFIC / PAPER /  
FOTOGRAFIA





## FONS PERSONALS

699 DIVERSOS

028 JOSEP VALLS I ROCA (A) BAMBI

SS 699.028.5000

5000 IMATGES / / /

### CONTINGUT

ANYS / TIPOL. DOCUM.

ST

FOTO

ANIVERSARI PENYA BLANC BLAVA DE LLORET

1980

317.037.385

D'ESQUERRA A DRETA: ANGEL MAGRIA CAMPS I  
TONI RIBAS HERNANDEZ AL VI ANIVERSARI DE LA

FOTOGRAFIC / PAPER /  
FOTOGRAFIA



ANIVERSARI PENYA BLANC BLAVA DE LLORET

1980

317.037.367

D'ESQUERRA A DRETA: CARMÉ COLLELL, ELIAS  
PRAT, JOAQUIN BARCELO PALOMARES, JOAQUIN

FOTOGRAFIC / PAPER /  
FOTOGRAFIA



ANIVERSARI PENYA BLANC BLAVA DE LLORET

1980

317.038.003

D'ESQUERRA A DRETA: JAUME CARDONA  
AUSTRICH, AMADEU GABARRO POTAU, JAUME ILLA

FOTOGRAFIC / PAPER /  
FOTOGRAFIA



ANIVERSARI PENYA BLANC BLAVA DE LLORET

1996

317.037.371

D'ESQUERRA A DRETA: JOAN ANTONI GIRALT  
BENEDICO FENT ENTREGA D'UNA PLACA A JOAN

FOTOGRAFIC / PAPER /  
FOTOGRAFIA



ANIVERSARI PENYA BLANC BLAVA DE LLORET

1996

317.037.370

D'ESQUERRA A DRETA: JOAN ANTONI GIRALT  
BENEDICO I JOSEP RIBERA CARDONA AL XXII

FOTOGRAFIC / PAPER /  
FOTOGRAFIA



ANIVERSARI PENYA BLANC BLAVA DE LLORET

1999

317.038.033

D'ESQUERRA A DRETA: JOAN ANTONI GIRALT  
BENEDICO, DANI SANCHEZ LLIBRE I JOSEP SALA

FOTOGRAFIC / PAPER /  
FOTOGRAFIA



ANIVERSARI PENYA BLANC BLAVA DE LLORET

2003

317.038.044

D'ESQUERRA A DRETA: JOAN ANTONI GIRALT  
BENEDICO, LUCIA ECHEGOYEN LERGA I FRANCESC

FOTOGRAFIC / PAPER /  
FOTOGRAFIA



ANIVERSARI PENYA BLANC BLAVA DE LLORET

1999

317.038.034

D'ESQUERRA A DRETA: JOAN ANTONI GIRALT  
BENEDICO, ROSER MONTFULLEDA VINDUAL I

FOTOGRAFIC / PAPER /  
FOTOGRAFIA



ANIVERSARI PENYA BLANC BLAVA DE LLORET

1980

317.037.369

D'ESQUERRA A DRETA: JOAN MARTELL FORS I  
TONI RIBAS HERNANDEZ ENTAULATS AL VI

FOTOGRAFIC / PAPER /  
FOTOGRAFIA



## FONS PERSONALS

699 DIVERSOS

028 JOSEP VALLS I ROCA (A) BAMBI

SS 699.028.5000

5000 IMATGES / / /

### CONTINGUT

ANYS / TIPOL. DOCUM.

ST

FOTO

ANIVERSARI PENYA BLANC BLAVA DE LLORET  
D'ESQUERRA A DRETA: JOAN SALA LLOBERAS I  
JOAN ANTONI GIRALT BENEDICO AL SOPAR DEL

1992

317.037.383

FOTOGRAFIC / PAPER /  
FOTOGRAFIA



ANIVERSARI PENYA BLANC BLAVA DE LLORET  
D'ESQUERRA A DRETA: MANEL PLANAS JORDA I  
JOAN ANTONI GIRALT BENEDICO (AL DARRERE A

1991

317.038.001

FOTOGRAFIC / PAPER /  
FOTOGRAFIA



ANIVERSARI PENYA BLANC BLAVA DE LLORET  
D'ESQUERRA A DRETA: TONI RIBAS HERNANDEZ,  
JOAN ANTONI GIRALT BENEDICO, ROSER

1980

317.038.004

FOTOGRAFIC / PAPER /  
FOTOGRAFIA



ANIVERSARI PENYA BLANC BLAVA DE LLORET  
DRETS, D'ESQUERRA A DRETA: JOAN BURGADA  
ROCA, JOAN ANTONI GIRALT BENEDICO I ANTONIO

1985

317.037.393

FOTOGRAFIC / PAPER /  
FOTOGRAFIA



ANIVERSARI PENYA BLANC BLAVA DE LLORET  
DRETS, D'ESQUERRA A DRETA: PERE COLOMER  
GRABULOSA, ROBERT PUJOL FERRER, ROSER

1999

317.038.032

FOTOGRAFIC / PAPER /  
FOTOGRAFIA



ANIVERSARI PENYA BLANC BLAVA DE LLORET  
EN JOAN ANTONI GIRALT BENEDICO FENT  
ENTREGA D'UNA MEDALLA A EN JOSEP VALLS

2001

317.037.380

FOTOGRAFIC / PAPER /  
FOTOGRAFIA



ANIVERSARI PENYA BLANC BLAVA DE LLORET  
EN MIQUEL INGLES ESQUEU (A L'ESQUERRA), REP  
UNA PLACA D'AGRAIMENT D'EN JOAN ANTONI

1993

317.037.386

FOTOGRAFIC / PAPER /  
FOTOGRAFIA



ANIVERSARI PENYA BLANC BLAVA DE LLORET  
EN PERE COLOMER GRABULOSA (A L'ESQUERRA),  
REP UNA PLACA D'AGRAIMENT D'EN JOAN ANTONI

1993

317.037.384

FOTOGRAFIC / PAPER /  
FOTOGRAFIA

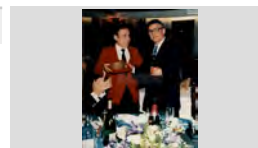

ANIVERSARI PENYA BLANC BLAVA DE LLORET  
EXPOSICIO DE FOTOGRAFIES D'EN JOSEP VALLS  
ROCA AL RESTAURANT EL TRULL AMB MOTIU DEL  
L'EXPOSICIO DE FOTOGRAFIES D'EN JOSEP VALLS

1999

317.038.020

FOTOGRAFIC / PAPER /  
FOTOGRAFIA



## FONS PERSONALS

699 DIVERSOS

028 JOSEP VALLS I ROCA (A) BAMBI

SS 699.028.5000

5000 IMATGES / / /

## CONTINGUT

ANYS / TIPOL. DOCUM.

ST

FOTO

ANIVERSARI PENYA BLANC BLAVA DE LLORET

1980

317.037.382

FRANCISCO BARRERO FLORES "PAQUIRRI"  
ENTAULAT AL VI ANIVERSARI DE LA PENYA A

FOTOGRAFIC / PAPER /  
FOTOGRAFIA



ANIVERSARI PENYA BLANC BLAVA DE LLORET

1997

317.038.030

JOAN ANTONI GIRALT BENEDICO I ROSER  
MONTFULLEDA VINDUAL ENTAULATS AL SOPAR

FOTOGRAFIC / PAPER /  
FOTOGRAFIA



ANIVERSARI PENYA BLANC BLAVA DE LLORET

1980

317.038.025

JOAN DOMENECH MONER I MARIA TERESA COLL  
VILA ENTAULATS AL VI ANIVERSARI DE LA PENYA A

FOTOGRAFIC / PAPER /  
FOTOGRAFIA



ANIVERSARI PENYA BLANC BLAVA DE LLORET

1980

317.038.041

JOAN MARTELL FORS ENTAULAT AL VI  
ANIVERSARI DE LA PENYA A HOTEL LA CAROLINA.

FOTOGRAFIC / PAPER /  
FOTOGRAFIA

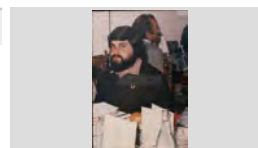

ANIVERSARI PENYA BLANC BLAVA DE LLORET

1993

317.037.387

JOSEP TRULL PONS REGIDOR DEL AJUNTAMENT  
PARLA AL SOPAR DEL XIX ANIVERSARI DE LA

FOTOGRAFIC / PAPER /  
FOTOGRAFIA



ANIVERSARI PENYA BLANC BLAVA DE LLORET

1991

317.038.022

MANEL PLANAS JORDÁ AL SOPAR DEL DEL XVII  
ANIVERSARI DE LA PRENYA AL RESTAURANT EL

FOTOGRAFIC / PAPER /  
FOTOGRAFIA



ANIVERSARI PENYA BLANC BLAVA DE LLORET

1980

317.037.379

PACO MARTINEZ GOMEZ I ANTONIA RODRIGUEZ  
MARTINEZ ENTAULATS AL VI ANIVERSARI DE LA

FOTOGRAFIC / PAPER /  
FOTOGRAFIA



ANIVERSARI PENYA BLANC BLAVA DE LLORET

1987

317.038.024

PAQUITA EGEA RECHE I JOSEP SALA MONTERO  
ENTAULATS AL SOPAR DEL XIII ANIVERSARI DE LA

FOTOGRAFIC / PAPER /  
FOTOGRAFIA



ANIVERSARI PENYA BLANC BLAVA DE LLORET

1979

317.038.047

PASTIS DEL V ANIVERSARI DE LA PENYA

FOTOGRAFIC / PAPER /  
FOTOGRAFIA

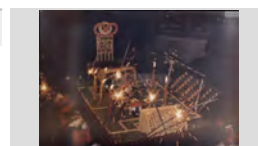

**FONS** PERSONALS

699 DIVERSOS

028 JOSEP VALLS I ROCA (A) BAMBI

**SS** 699.028.5000

5000 IMATGES / / /

**CONTINGUT****ANYS / TIPOL. DOCUM.****ST****FOTO**

ANIVERSARI PENYA BLANC BLAVA DE LLORET

1983

**317.037.389**

PASTIS IX ANIVERSARI DE LA PENYA

FOTOGRAFIC / PAPER /  
FOTOGRAFIA

ANIVERSARI PENYA BLANC BLAVA DE LLORET

2003

**317.038.042**TONI BLANCH DEU (A L'ESQUERRA) I EN JOAN  
DOMENECH PUIG AMB LA FOTOGRAFIA DE LAFOTOGRAFIC / PAPER /  
FOTOGRAFIA

ANIVERSARI PENYA BLANC BLAVA DE LLORET

1980

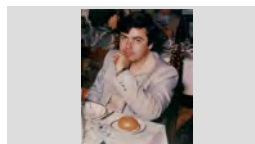
**317.038.005**TONI RIBAS HERNANDEZ AL VI ANIVERSARI DE LA  
PENYA A HOTEL LA CAROLINA.FOTOGRAFIC / PAPER /  
FOTOGRAFIA

ANIVERSARI PENYA BLANC BLAVA LLORET

2000

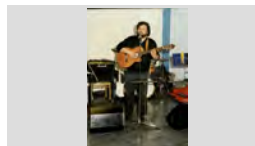
**317.037.329**ACTUACIÓ DEL CANTANT SAM AL SOPAR DEL XXVI  
ANIVERSARI DE LA PENYA AL RESTAURANT ELFOTOGRAFIC / PAPER /  
FOTOGRAFIA

ANIVERSARI PENYA BLANC BLAVA LLORET

1985

**317.037.333**CARLOS CARENZI DELGADO DIRECTIU DEL R. C. D.  
ESPANYOL AL SOPAR DEL XII ANIVERSARI DE LAFOTOGRAFIC / PAPER /  
FOTOGRAFIA

ANIVERSARI PENYA BLANC BLAVA LLORET

2000

**317.037.341**CARME CULLELL I ROSER DOMENECH MIRANT LA  
EXPOSICIO DE FOTOGRAFIES D'EN JOSEP VALLSFOTOGRAFIC / PAPER /  
FOTOGRAFIA

ANIVERSARI PENYA BLANC BLAVA LLORET

2000

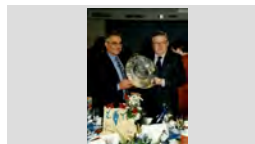
**317.037.319**D'ESQUERRA A DRETA: JOAN ANTONI GIRALT  
BENEDICO I RAMON RAVENTOS MOSTRAN UNAFOTOGRAFIC / PAPER /  
FOTOGRAFIA

ANIVERSARI PENYA BLANC BLAVA LLORET

2000

**317.037.318**D'ESQUERRA A DRETA: LLUIS RIOS RIBAS, CARLOS  
RODRIGUEZ URIACH I JOAN ANTONI GIRALTFOTOGRAFIC / PAPER /  
FOTOGRAFIA

ANIVERSARI PENYA BLANC BLAVA LLORET

2000

**317.037.322**D'ESQUERRA A DRETA: ARSENI GIBERT BOSCH,  
ERNEST PASTOR TERES, TERESA VIEITES, JOSEPFOTOGRAFIC / PAPER /  
FOTOGRAFIA

## FONS PERSONALS

699 DIVERSOS

028 JOSEP VALLS I ROCA (A) BAMBI

SS 699.028.5000

5000 IMATGES / / /

### CONTINGUT

ANYS / TIPOL. DOCUM.

ST

FOTO

ANIVERSARI PENYA BLANC BLAVA LLORET

2000

317.037.313

D'ESQUERRA A DRETA: ERNEST PASTOR TERES,  
TERESA VIEITES, JOSEP SALA MONTERO I

FOTOGRAFIC / PAPER /  
FOTOGRAFIA



ANIVERSARI PENYA BLANC BLAVA LLORET

2001

317.037.356

D'ESQUERRA A DRETA: JOSEP VALLS ROCA,  
MODESTO FERNANDEZ DIAZ, JOSEP ALTAFULLA

FOTOGRAFIC / PAPER /  
FOTOGRAFIA



ANIVERSARI PENYA BLANC BLAVA LLORET

1980

317.038.149

D'ESQUERRA A DRETA: LLUIS SANCHEZ HERRERA,  
LLUIS VENTURA COLOMA, JAUME FABREGO

FOTOGRAFIC / PAPER /  
FOTOGRAFIA



ANIVERSARI PENYA BLANC BLAVA LLORET

2000

317.037.305

D'ESQUERRA A DRETA: MAITE DIEST GÓMEZ,  
JOSEP MARIA SAMOS PLANAS I PEPITA REBOLLO

FOTOGRAFIC / PAPER /  
FOTOGRAFIA



ANIVERSARI PENYA BLANC BLAVA LLORET

2000

317.037.327

D'ESQUERRA A DRETA: MODESTO FERNANDEZ  
DIAZ, JOSEP VALLS ROCA, JOAN JOSEP FORNES

FOTOGRAFIC / PAPER /  
FOTOGRAFIA



ANIVERSARI PENYA BLANC BLAVA LLORET

2000

317.037.326

D'ESQUERRA A DRETA: PAQUITA EGEA RECHE,  
ROSER MONTFULLEDA VINDUAL, JOAN ANTONI

FOTOGRAFIC / PAPER /  
FOTOGRAFIA



ANIVERSARI PENYA BLANC BLAVA LLORET

2000

317.037.315

D'ESQUERRA A DRETA: RAMON ALBERTI GALLART I  
JOAN ANTONI GIRALT BENEDICO AL SOPAR DEL

FOTOGRAFIC / PAPER /  
FOTOGRAFIA



ANIVERSARI PENYA BLANC BLAVA LLORET

2000

317.037.317

D'ESQUERRA A DRETA: RAMON RAVENTÓS, JOAN  
ANTONI GIRALT BENEDICO I JOSEP SALA

FOTOGRAFIC / PAPER /  
FOTOGRAFIA



ANIVERSARI PENYA BLANC BLAVA LLORET

2000

317.037.321

D'ESQUERRA A DRETA: SALVADOR COLOMER  
BOSCH I ALFONS SERRANO RICO (AL FONS) I

FOTOGRAFIC / PAPER /  
FOTOGRAFIA



**FONS PERSONALS**

699 DIVERSOS

028 JOSEP VALLS I ROCA (A) BAMBI

SS 699.028.5000

5000 IMATGES / / /

**CONTINGUT**

ANYS / TIPOL. DOCUM.

ST

FOTO

ANIVERSARI PENYA BLANC BLAVA LLORET

2000

317.037.314

D'ESQUERRA A DRETA: SANTI FRIGOLA OTIN I  
JOAQUIM LLEONART VENDRELL AL SOPAR DEL DELFOTOGRAFIC / PAPER /  
FOTOGRAFIA

ANIVERSARI PENYA BLANC BLAVA LLORET

2010

317.038.153

D'ESQUERRA A DRETA: XAVIER CRESPO LLOBET,  
JOAN ANTONI GIRALT BENEDICO, ANTONIFOTOGRAFIC / PAPER /  
FOTOGRAFIA

ANIVERSARI PENYA BLANC BLAVA LLORET

2000

317.037.316

D'ESQUERRA A DRETA: ARSENI GIBERT BOSCH,  
ERNET PASTOR TERES I TERESA VIEITES ALFOTOGRAFIC / PAPER /  
FOTOGRAFIA

ANIVERSARI PENYA BLANC BLAVA LLORET

2000

317.037.324

DRETES D'ESQUERRA A DRETA: MARIA BARNES  
PALAU, ANTONIO VILA ALSINA, GEMMA ALIERFOTOGRAFIC / PAPER /  
FOTOGRAFIA

ANIVERSARI PENYA BLANC BLAVA LLORET

2000

317.037.336

DRETES, D'ESQUERRA A DRETA: CARMEN  
BARRERO FLORES, PACO MARTINEZ GOMEZ,FOTOGRAFIC / PAPER /  
FOTOGRAFIA

ANIVERSARI PENYA BLANC BLAVA LLORET

2000

317.037.325

DRETES D'ESQUERRA A DRETA: ANTONIO ALSINA  
PARES, QUIM ABRIL ROIG, LLUÏSA VINDUALFOTOGRAFIC / PAPER /  
FOTOGRAFIA

ANIVERSARI PENYA BLANC BLAVA LLORET

2000

317.037.323

DRETES D'ESQUERRA A DRETA: PITU RUSCALLEDA  
BATLLE, CONCEPCIÓ TRESSERRAS FONT, PEPITAFOTOGRAFIC / PAPER /  
FOTOGRAFIA

ANIVERSARI PENYA BLANC BLAVA LLORET

2000

317.037.335

DRETES, D'ESQUERRA A DRETA: ROBERT  
VILLANUEVA SAURA, ALBERT BABIO BALMANYA,FOTOGRAFIC / PAPER /  
FOTOGRAFIA

ANIVERSARI PENYA BLANC BLAVA LLORET

2000

317.037.306

DRETES, D'ESQUERRA A DRETA: SALVADOR  
TORRES BLANCO "SAM", ANTONIO MATA ABUYE,FOTOGRAFIC / PAPER /  
FOTOGRAFIA

## FONS PERSONALS

699 DIVERSOS

028 JOSEP VALLS I ROCA (A) BAMBI

SS 699.028.5000

5000 IMATGES / / /

## CONTINGUT

ANYS / TIPOL. DOCUM.

ST

FOTO

ANIVERSARI PENYA BLANC BLAVA LLORET  
DRETS, D'ESQUERRA A DRETA: SILVIA BUIL  
GARCIA, JOSEP VALLS MENDEZ, XAVIER CRESPO

2004 **317.038.155**  
FOTOGRAFIC / PAPER /  
FOTOGRAFIA



ANIVERSARI PENYA BLANC BLAVA LLORET  
EL PRESIDENT DE LA PENYA JOAN ANTONI GIRALT  
BENEDICO FENT ENTREGA D'UNA MEDALLA

2001 **317.037.357**  
FOTOGRAFIC / PAPER /  
FOTOGRAFIA



ANIVERSARI PENYA BLANC BLAVA LLORET  
EN JOSEP VALLS ROCA DAVANT LA SEVA  
EXPOSICIO DE FOTOGRAFIES AMB MOTIU DEL XXX

2004 **317.038.150**  
FOTOGRAFIC / PAPER /  
FOTOGRAFIA



ANIVERSARI PENYA BLANC BLAVA LLORET  
EXPOSICIO DE FOTOGRAFIES D'EN JOSEP VALLS  
ROCA AL XXV ANIVERSARI DE LA PENYA BLANC

1999 **317.037.340**  
FOTOGRAFIC / PAPER /  
FOTOGRAFIA



ANIVERSARI PENYA BLANC BLAVA LLORET  
JOAN ANTONI GIRALT BENEDICO (A L'ESQUERRA) I  
RAMON ALBERTI GALLART AMB EL RETRAT EN

2004 **317.038.152**  
FOTOGRAFIC / PAPER /  
FOTOGRAFIA

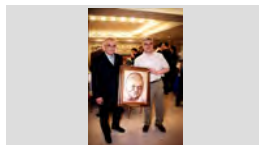

ANIVERSARI PENYA BLANC BLAVA LLORET  
JOSEP SALA MONTERO DIRIGINSE ALS ASISTENTS  
AL SOPAR DEL XXVI ANIVERSARI DE LA PENYA AL

2000 **317.037.320**  
FOTOGRAFIC / PAPER /  
FOTOGRAFIA



ANIVERSARI PENYA BLANC BLAVA LLORET I  
COMARCA  
D'ESQUERRA A DRETA: JOAN ANTONI GIRALT  
BENEDICO, ROSER MONTFULLEDA VINDUAL, JORDI

1990 **317.038.053**  
FOTOGRAFIC / PAPER /  
FOTOGRAFIA



ANIVERSARI PENYA BLANC BLAVA LLORET I  
COMARCA  
D'ESQUERRA A DRETA: JOAN ANTONI GIRALT  
BENEDICO, ROSER MONTFULLEDA VINDUAL,

1982 **317.038.052**  
FOTOGRAFIC / PAPER /  
FOTOGRAFIA



ANIVERSARI PENYA BLANC BLAVA LLORET I  
COMARCA  
D'ESQUERRA A DRETA: PEDRO MORON LOPEZ,  
EDUARD MAURI MONTERO I JOAN ANTONI GIRALT

1981 **317.038.051**  
FOTOGRAFIC / PAPER /  
FOTOGRAFIA



## FONS PERSONALS

699 DIVERSOS

028 JOSEP VALLS I ROCA (A) BAMBI

SS 699.028.5000

5000 IMATGES / / /

### CONTINGUT

ANYS / TIPOL. DOCUM.

ST

FOTO

ANIVERSARI PENYA BLANC BLAVA LLORET I  
COMARCA  
DRETS, D'ESQUERRA A DRETA: TONI BLANCH DEU,  
ILDEFONSO BOTE, ANGEL MAGRIA CAMPS,

1995

317.038.054

FOTOGRAFIC / PAPER /  
FOTOGRAFIA



APLEC DELS PERDONS  
D'ESQUERRA A DRETA: SALVADOR PALAUDELMAS  
CASALS, N.C., XAVIER CRESPO LLOBET I N.C.

2007

317.040.256

FOTOGRAFIC / PAPER /  
FOTOGRAFIA



APLEC DELS PERDONS  
GENTADA A LA PLAÇA DEL PI DE SANTA CRISTINA.  
AL CENTRE DE L'IMATGE ES PODEN RECONEIXER

1977

317.039.239

FOTOGRAFIC / PAPER /  
FOTOGRAFIA



APLEC DELS PERDONS  
RETRAT DE GRUP A SOTA LA PLAÇA DEL PI DE  
SANTA CRISTINA DURANT L' APLEC DELS

1955

317.039.237

FOTOGRAFIC / PAPER /  
FOTOGRAFIA



ARROSADA PENYA BLANC BLAVA DE LLORET  
BALLADA DE SARDANES DAVANT DEL LOCAL DE LA  
PENYA

1985

317.038.045

FOTOGRAFIC / PAPER /  
FOTOGRAFIA



ARROSADA PENYA BLANC BLAVA DE LLORET  
D'ESQUERRA A DRETA: ANTONIO MATA ABUYE,  
ALBERT BABIO BALMANYA, MARIA DEL MAR

2002

317.038.043

FOTOGRAFIC / PAPER /  
FOTOGRAFIA



ARROSSADA PENYA BLANC BLAVA DE LLORET  
BALLADA DE SARDANES AL CARRER.

1999

317.038.031

FOTOGRAFIC / PAPER /  
FOTOGRAFIA



ARROSSADA PENYA BLANC BLAVA DE LLORET  
D'ESQUERRA A DRETA: ALBERT SANCHEZ PLANIOL,  
TONI RIBAS HERNANDEZ, JOSEP VALLS BUIL (NEN),

1999

317.038.036

FOTOGRAFIC / PAPER /  
FOTOGRAFIA



ARROSSADA PENYA BLANC BLAVA DE LLORET  
D'ESQUERRA A DRETA: ANGEL MAGRIA CAMPS, EL  
PERIQUITO (MASCOTA DEL R.C.D. ESPANYOL, TONI

1995

317.038.027

FOTOGRAFIC / PAPER /  
FOTOGRAFIA





## FONS PERSONALS

699	DIVERSOS		
028	JOSEP VALLS I ROCA (A) BAMBI	SS	699.028.5000
5000	IMATGES / / /		

CONTINGUT	ANYS / TIPOL. DOCUM.	ST	FOTO
ARROSSADA PENYA BLANC BLAVA DE LLORET D'ESQUERRA A DRETA: ANGEL MAGRIA CAMPS, PERIQUITO (MASCOTA DEL R.C.D. ESPANYOL) I	1995 FOTOGRAFIC / PAPER / FOTOGRAFIA	317.037.378	
ARROSSADA PENYA BLANC BLAVA DE LLORET D'ESQUERRA A DRETA: ANTONIO INGLES CASTELLS, PERIQUITO (MASCOTA DEL R.C.D.	1995 FOTOGRAFIC / PAPER / FOTOGRAFIA	317.037.374	
ARROSSADA PENYA BLANC BLAVA DE LLORET D'ESQUERRA A DRETA: ARSENI GIBERT BOSCH, N. C. (NENE) I EL PERIQUITO (MASCOTA DEL R.C.D.	1996 FOTOGRAFIC / PAPER / FOTOGRAFIA	317.038.023	
ARROSSADA PENYA BLANC BLAVA DE LLORET D'ESQUERRA A DRETA: MANOLO PEREZ RUBIO, JOAQUIM LLEONART VENDRELL I QUIM MAGRIA	1996 FOTOGRAFIC / PAPER / FOTOGRAFIA	317.038.026	
ARROSSADA PENYA BLANC BLAVA DE LLORET D'ESQUERRA A DRETA: MANOLO PEREZ RUBIO, PERIQUITO (MASCOTA DEL R.C.D. ESPANYOL) I	1995 FOTOGRAFIC / PAPER / FOTOGRAFIA	317.038.019	
ARROSSADA PENYA BLANC BLAVA DE LLORET D'ESQUERRA A DRETA: PACO MARTINEZ GOMEZ, JOSEP SALA MONTERO, CARLOS AGUSTI OLIVE,	1986 FOTOGRAFIC / PAPER / FOTOGRAFIA	317.037.398	
ARROSSADA PENYA BLANC BLAVA DE LLORET D'ESQUERRA A DRETA: TONI BLANCH DEU, MANOLO PEREZ RUBIO, QUIM LLEONART	1995 FOTOGRAFIC / PAPER / FOTOGRAFIA	317.037.396	
ARROSSADA PENYA BLANC BLAVA DE LLORET PERIQUITO (MASCOTA DEL R.C.D. ESPANYOL) I L'ALBERT BABIO VILA	1995 FOTOGRAFIC / PAPER / FOTOGRAFIA	317.037.376	
ARROSSADA PENYA BLANC BLAVA DE LLORET PERIQUITO (MASCOTA DEL R.C.D. ESPANYOL) I MARIANO GUILLEM SALELLAS. A LA DRETA	1995 FOTOGRAFIC / PAPER / FOTOGRAFIA	317.037.388	

**FONS** PERSONALS

699 DIVERSOS

028 JOSEP VALLS I ROCA (A) BAMBI

**SS** 699.028.5000

5000 IMATGES / / /

**CONTINGUT**

**ANYS / TIPOL. DOCUM.**

**ST**

**FOTO**

ARROSSADA PENYA BLANC BLAVA DE LLORET  
SOCIS I AFICIONATS AL LOCAL DE LA PENYA, AL  
CENTRE DE LA IMATGE EN JOAN ANTONI GIRALT

1999 **317.038.035**  
FOTOGRAFIC / PAPER /  
FOTOGRAFIA



ARROSSADA PENYA BLANC BLAVA DE LLORET  
VENTURA AUSTRICH BATLLE, PERIQUITO  
(MASCOTA DEL R.C.D. ESPANYOL) I CARME

1995 **317.037.381**  
FOTOGRAFIC / PAPER /  
FOTOGRAFIA



ARROSSADA PENYA BLANC BLAVA LLORET  
AMBIENT AL LOCAL DE LA PENYA DURANT LA  
TÍPICA ARROSSADA POPULAR.

1998 **317.037.345**  
FOTOGRAFIC / PAPER /  
FOTOGRAFIA



ARROSSADA PENYA BLANC BLAVA LLORET  
AMBIENT AL LOCAL DE LA PENYA DURANT LA  
TÍPICA ARROSSADA POPULAR. ES POT

1998 **317.037.346**  
FOTOGRAFIC / PAPER /  
FOTOGRAFIA



ARROSSADA PENYA BLANC BLAVA LLORET  
AMBIENT AL LOCAL DE LA PENYA DURANT LA  
TÍPICA ARROSSADA POPULAR. HI PODEM

1998 **317.037.304**  
FOTOGRAFIC / PAPER /  
FOTOGRAFIA



ARROSSADA PENYA BLANC BLAVA LLORET  
AMBIENT AL LOCAL DE LA PENYA DURANT LA  
TÍPICA ARROSSADA POPULAR. HI PODEM

1998 **317.037.338**  
FOTOGRAFIC / PAPER /  
FOTOGRAFIA



ARROSSADA PENYA BLANC BLAVA LLORET  
BALLADA DE SARDANES DAVANT DEL LOCAL DE LA  
PENYA

1996 **317.038.057**  
FOTOGRAFIC / PAPER /  
FOTOGRAFIA



ARROSSADA PENYA BLANC BLAVA LLORET  
BALLADA DE SARDANES DAVANT DEL LOCAL DE LA  
PENYA.

1999 **317.038.145**  
FOTOGRAFIC / PAPER /  
FOTOGRAFIA



ARROSSADA PENYA BLANC BLAVA LLORET  
BALLADA DE SARDANES DAVANT DEL LOCAL DE LA  
PENYA. EN PRIMER TERME ES POT RECONÈIXER

1992 **317.038.146**  
FOTOGRAFIC / PAPER /  
FOTOGRAFIA



**FONS PERSONALS**

699 DIVERSOS

028 JOSEP VALLS I ROCA (A) BAMBI

**SS** 699.028.5000

5000 IMATGES / / /

**CONTINGUT**

**ANYS / TIPOL. DOCUM.**

**ST**

**FOTO**

ARROSSADA PENYA BLANC BLAVA LLORET

2000

**317.037.344**

D'ESQUERRA A DRETA: ANGEL MAGRIA CAMPS,  
QUIM COLLS ALBA I JOSEP VALLS ROCA.

FOTOGRAFIC / PAPER /  
FOTOGRAFIA



ARROSSADA PENYA BLANC BLAVA LLORET

2007

**317.038.143**

D'ESQUERRA A DRETA: FRANCESC OLIVA PUJOL,  
N.C., PACO MARTINEZ GOMEZ, XAVIER CRESPO

FOTOGRAFIC / PAPER /  
FOTOGRAFIA



ARROSSADA PENYA BLANC BLAVA LLORET

1998

**317.038.144**

D'ESQUERRA A DRETA: ISAAC RODRIGUEZ, PACO  
MARTINEZ GOMEZ, RAFA BARRERO FLORES I JOAN  
SI SENYOR! QUATRE CUINERS I UN SOFREGIT DE

FOTOGRAFIC / PAPER /  
FOTOGRAFIA



ARROSSADA PENYA BLANC BLAVA LLORET

2009

**317.038.178**

D'ESQUERRA A DRETA: ISAAC RODRIGUEZ, PACO  
MARTINEZ GOMEZ, RAFA BARRERO FLORES I JOAN

FOTOGRAFIC / PAPER /  
FOTOGRAFIA



ARROSSADA PENYA BLANC BLAVA LLORET

1995

**317.038.056**

D'ESQUERRA A DRETA: ISAAC RODRIGUEZ, PACO  
MARTINEZ GOMEZ, RAFAEL BARRERO FLORES I

FOTOGRAFIC / PAPER /  
FOTOGRAFIA



ARROSSADA PENYA BLANC BLAVA LLORET

2000

**317.037.343**

D'ESQUERRA A DRETA: JOAN FABREGAS PLANAS,  
SISCU MARCOS ARAUJO, EDUVIJIS GALERA

FOTOGRAFIC / PAPER /  
FOTOGRAFIA



ARROSSADA PENYA BLANC BLAVA LLORET

1995

**317.037.332**

D'ESQUERRA A DRETA: MIQUEL INGLES ESQUEU,  
JOAN AGUSTI OLIVE, ISAAC RODRIGUEZ, ALBERT  
ASPECTE DE LA PAELLA D'ARROS CUINADA FA UNS

FOTOGRAFIC / PAPER /  
FOTOGRAFIA



ARROSSADA PENYA BLANC BLAVA LLORET

2009

**317.038.177**

D'ESQUERRA A DRETA: N.C. I QUIM COLLS ALBA

FOTOGRAFIC / PAPER /  
FOTOGRAFIA



ARROSSADA PENYA BLANC BLAVA LLORET

2009

**317.038.176**

D'ESQUERRA A DRETA: PACO MARTINEZ GOMEZ,  
FRANCESC OLIVA PUJOL, GREGORI ELORZA  
PENYA BLANC-BLAVA, SARDANES I ARROSSADA

FOTOGRAFIC / PAPER /  
FOTOGRAFIA



## FONS PERSONALS

699 DIVERSOS

028 JOSEP VALLS I ROCA (A) BAMBI

SS 699.028.5000

5000 IMATGES / / /

### CONTINGUT

### ANYS / TIPOL. DOCUM.

### ST

### FOTO

ARROSSADA PENYA BLANC BLAVA LLORET

2000

317.037.342

D'ESQUERRA A DRETA: QUIM COLLS ALBA, ANGEL  
MAGRIA CAMPS I JOSEP VALLS ROCA. BLANCH,

FOTOGRAFIC / PAPER /  
FOTOGRAFIA



ARROSSADA PENYA BLANC BLAVA LLORET

2004

317.038.138

D'ESQUERRA A DRETA: RAFA BARRERO FLORES,  
ISAAC RODRIGUEZ, PACO MARTINEZ GOMEZ, JOAN

FOTOGRAFIC / PAPER /  
FOTOGRAFIA



ARROSSADA PENYA BLANC BLAVA LLORET

1999

317.037.331

D'ESQUERRA A DRETA: RAFAEL BARRERO FLORES,  
JOAN AGUSTI OLIVE, ISAAC RODRIGUEZ, PACO

FOTOGRAFIC / PAPER /  
FOTOGRAFIA



ARROSSADA PENYA BLANC BLAVA LLORET

1998

317.037.337

DRETS, D'ESQUERRA A DRETA: ANGEL  
VILLASANTE, ANGEL MAGRIA CAMPS, RAFAEL

FOTOGRAFIC / PAPER /  
FOTOGRAFIA



ARROSSADA PENYA BLANC BLAVA LLORET

2001

317.038.151

SERVINT L'ARROS AL CARRER DAVANT DEL LOCAL  
DE LA PENYA. ES POT RECONEXER EN QUIM

FOTOGRAFIC / PAPER /  
FOTOGRAFIA

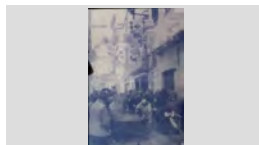

ARROSSADA PENYA BLANC BLAVA LLORET

2008

317.038.121

BALLADA DE SARDANES DAVANT DEL LOCAL DE LA  
PENYA  
AUDICIO DE SARDANES

FOTOGRAFIC / PAPER /  
FOTOGRAFIA



ARROSSADA PENYA BLANC BLAVA LLORET

2009

317.038.100

BALLADA DE SARDANES DAVANT DEL LOCAL DE LA  
PENYA.  
ACTES DE FESTA MAJOR ORGANITZATS PER LA

FOTOGRAFIC / PAPER /  
FOTOGRAFIA



ARROSSADA PENYA BLANC BLAVA LLORET

2008

317.038.123

D'ESQUERRA A DRETA: GREGORI ELORZA  
LUQUERO, MARIA ANGELS DE LA TORRE

FOTOGRAFIC / PAPER /  
FOTOGRAFIA



ARROSSADA PENYA BLANC BLAVA LLORET

2006

317.038.120

D'ESQUERRA A DRETA: JOAN ANTONI GIRALT  
BENEDICO, BEGOÑA VALLS MENDEZ, FRANC OLIVA

FOTOGRAFIC / PAPER /  
FOTOGRAFIA



## FONS PERSONALS

699	DIVERSOS		
028	JOSEP VALLS I ROCA (A) BAMBI	SS	699.028.5000
5000	IMATGES / / /		

## CONTINGUT ANYS / TIPOL. DOCUM. ST FOTO

ARROSSADA PENYA BLANC BLAVA LLORET	2006	317.038.134	
D'ESQUERRA A DRETA: JOAN ANTONI GIRALT BENEDICO, BEGOÑA VALLS MENDEZ, FRANC OLIVA	FOTOGRAFIC / PAPER / FOTOGRAFIA		

ARROSSADA PENYA BLANC BLAVA LLORET	2004	317.038.119	
D'ESQUERRA A DRETA: RAFA BARRERO FLORES, ISAAC RODRIGUEZ, PACO MARTINEZ GOMEZ, JOAN	FOTOGRAFIC / PAPER / FOTOGRAFIA		

ARROSSADA PENYA BLANC BLAVA LLORET	2008	317.038.122	
D'ESQUERRA A DRETA: JOSEP VALLS MENDEZ, JOAN ANTONI GIRALT BENEDICO, XAVIER CRESPO ARROSSADA POPULAR DE LA PENYA BLANC I	FOTOGRAFIC / PAPER / FOTOGRAFIA		

ARRROSSADA PENYA BLANC BLAVA DE LLORET	2001	317.037.362	
D'ESQUERRA A DRETA: JOAN BARNES TIBAU, RAMON RAVENTOS, PACO MARTINEZ GOMEZ,	FOTOGRAFIC / PAPER / FOTOGRAFIA		

ARRROSSADA PENYA BLANC BLAVA DE LLORET	2001	317.037.363	
DRETS, D'ESQUERRA A DRETA: LLUIS RIOS RIBAS, LISO SANCHEZ PLANIOL, JOAN DOMENECH PUIG,	FOTOGRAFIC / PAPER / FOTOGRAFIA		

ARRROSSADA PENYA BLANC BLAVA DE LLORET	1999	317.037.365	
QUIM MAGRIA CAMPS "CAN MAGRIA" SERVINT LES TAPES AL LOCAL DE LA PENYA.	FOTOGRAFIC / PAPER / FOTOGRAFIA		

ASSEMBLEA SOCIS PENYA BARCELONISTA DE LLORET	1983	317.037.185	
D'ESQUERRA A DRETA: ANTONIO BANCELLS PUIG, JORDI COSTA CLAPÉS, JOSEP CODINA RICOU,	FOTOGRAFIC / PAPER / FOTOGRAFIA		

ASSEMBLEA SOCIS PENYA BARCELONISTA DE LLORET	1983	317.037.186	
D'ESQUERRA A DRETA: FRANCESC SOLER, JOAN PORTES SABATER, PEPITO RIBERA PLANAS, JULIÁ	FOTOGRAFIC / PAPER / FOTOGRAFIA		

ASSEMBLEA SOCIS PENYA BARCELONISTA DE LLORET	1983	317.037.183	
D'ESQUERRA A DRETA: JOSEP MARIA SALA GASCONS, FLORENTINO GONZÁLEZ HERNÁNDEZ,	FOTOGRAFIC / PAPER / FOTOGRAFIA		

## FONS PERSONALS

699 DIVERSOS

028 JOSEP VALLS I ROCA (A) BAMBI

SS 699.028.5000

5000 IMATGES / / /

### CONTINGUT

ANYS / TIPOL. DOCUM.

ST

FOTO

ATLETISME

1989

317.038.368

A LA DRETA EN JOAN MANEL BLASCO PI DURANT LA VI MARATÓ DE CALVIA (MALLORCA).

FOTOGRAFIC / PAPER /  
FOTOGRAFIA

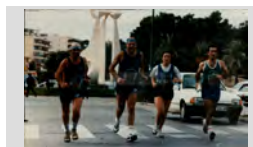

ATLETISME

1965

317.038.377

ANTONI CASTEYO o CASTELLÓ FONTRODONA CAN PEPET MARCHAN CORREN EN EL CROSS DE

FOTOGRAFIC / PAPER /  
FOTOGRAFIA

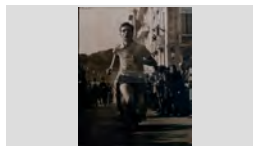

ATLETISME

1965

317.038.378

ANTONI CASTEYO o CASTELLÓ FONTRODONA CAN PEPET MARCHAN MOSTRANT ELS TROFEUS

FOTOGRAFIC / PAPER /  
FOTOGRAFIA

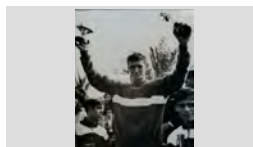

ATLETISME

1956

317.038.375

CURSA CROSS DE LLORET. L'ATLETA, DARWIN RIBAS VILA (CAN GARET) A LA CARRETERA DE

FOTOGRAFIC / PAPER /  
FOTOGRAFIA



ATLETISME

1985

317.038.367

D'ESQUERRA A DRETA: MIQUEL RIBAS CARBO, DARWIN RIBAS VILA, MARINA HOERNECKE, JOSEP

FOTOGRAFIC / PAPER /  
FOTOGRAFIA

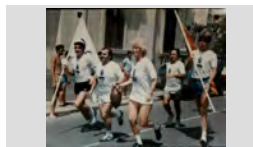

ATLETISME

1956

317.038.331

EN DARWIN RIBAS VILA A LA PLAÇA DE LA VILA MOSTRANT UNES COPES o TROFEUS; DARRERE

FOTOGRAFIC / PAPER /  
FOTOGRAFIA



ATLETISME

1956

317.038.253

EN DARWIN RIBAS VILA CORREN I AL COSTAT AMB MOTO EN ROBERT PUJOL FERRER I ERNESTO

FOTOGRAFIC / PAPER /  
FOTOGRAFIA



ATLETISME

1989

317.038.290

IV ANADA A CAN CASTELLS (VIDRERES) DESDE EL GARATGE PARK J. SUÑE. DRETS, D'ESQUERRA A

FOTOGRAFIC / PAPER /  
FOTOGRAFIA



ATLETISME

1988

317.038.239

IV ANADA A CAN CASTELLS (VIDRERES) DESDE EL GARATGE PARK J. SUÑE. PRIMERA FILA

FOTOGRAFIC / PAPER /  
FOTOGRAFIA



**FONS** PERSONALS

699 DIVERSOS

028 JOSEP VALLS I ROCA (A) BAMBI

**SS** 699.028.5000

5000 IMATGES / / /

**CONTINGUT****ANYS / TIPOL. DOCUM.****ST****FOTO**

ATLETISME

1990

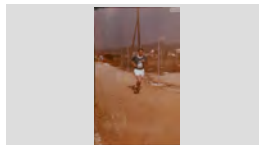
**317.038.327**JOAN DRAPER MONTERO CORRENT PELS CAMINS  
AL VOLTANT DE LA RIERA, ACTUAL PISTAFOTOGRAFIC / PAPER /  
FOTOGRAFIA

ATLETISME

1964

**317.038.379**JOAN HERNANDEZ VIADER (A L'ESQUERRA) I  
ANTONI CASTEYO o CASTELLÓ FONTRDONAFOTOGRAFIC / PAPER /  
FOTOGRAFIA

ATLETISME

2005

**317.038.324**JOAQUIM TEIXIDOR PLANELLS (A L'ESQUERRA) I  
JOSE LUIS BLANCO QUEVEDOFOTOGRAFIC / PAPER /  
FOTOGRAFIA

ATLETISME

2007

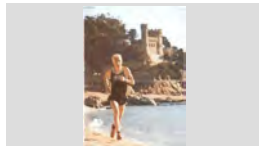
**317.038.319**JOSE LUIS BLANCO QUEVEDO CORRENT A PLATJA  
LLORETFOTOGRAFIC / PAPER /  
FOTOGRAFIA

ATLETISME

2002

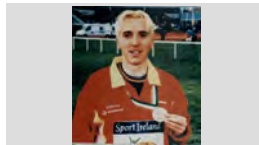
**317.038.317**JOSE LUIS BLANCO QUEVEDO MOSTRANT UNA  
MEDALLA CAMPIONAT INTERNACIONAL CROS AFOTOGRAFIC / PAPER /  
FOTOGRAFIA

ATLETISME

2000

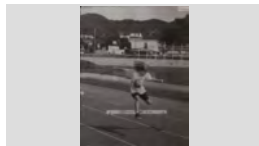
**317.038.325**NOIA SALTAN UNA TANCA A LES PISTES  
D'ATLETISME DE LLORETFOTOGRAFIC / PAPER /  
FOTOGRAFIA

ATLETISME

1978 CA

**317.038.315**

RAMON CARBO SERRA "CAN CARBO"

FOTOGRAFIC / PAPER /  
FOTOGRAFIA

ATLETISME

1995









**317.038.332**SOPAR CELEBRACIÓ DE LA X ANADA A CAN  
CASTELLS (VIDRERES) DESDE EL GARATGE PARKFOTOGRAFIC / PAPER /  
FOTOGRAFIA

ATLETISME

1963



**317.038.376**SORTIDA D'UNA CARRERA D'ATLETISME DAVANT  
DE L'AJUNTAMENTFOTOGRAFIC / PAPER /  
FOTOGRAFIA

<b>FONS</b>	PERSONALS
699	DIVERSOS
028	JOSEP VALLS I ROCA (A) BAMBI <span style="float: right;">SS 699.028.5000</span>
5000	IMATGES / / /

CONTINGUT	ANYS / TIPOL. DOCUM.	ST	FOTO
ATLETISME SORTIDA DEL XI MEMORIAL INTERNACIONAL DE MARXA ATLETICA "GUERAU GARCIA" CATEGORIA	2005 FOTOGRAFIC / PAPER / FOTOGRAFIA	<b>317.038.323</b>	
ATLETISME SORTIDA XI MEMORIAL INTERNACIONAL DE MARXA ATLETICA "GUERAU GARCIA" CATEGORIA	2005 FOTOGRAFIC / PAPER / FOTOGRAFIA	<b>317.038.277</b>	
ATLETISME V ANADA A CAN CASTELLS (VIDRERES) DESDE EL GARATGE PARK J. SUÑE. DRETS, PRIMERA FILA	1990 FOTOGRAFIC / PAPER / FOTOGRAFIA	<b>317.038.369</b>	
ATLETISME VETERANS DEL CLUB ATLETISME LLORET. DRETS, D'ESQUERRA A DRETA: MERCEDES MARTINEZ,	1986 FOTOGRAFIC / PAPER / FOTOGRAFIA	<b>317.038.316</b>	
ATLETISME VI ANADA A CAN CASTELLS (VIDRERES) DESDE EL GARATGE PARK J. SUÑE. PRIMERA FILA, DRETS,	1991 FOTOGRAFIC / PAPER / FOTOGRAFIA	<b>317.038.333</b>	
ATLETISME VII ANADA A CAN CASTELLS (VIDRERES) DESDE EL GARATGE PARK J. SUÑE. PRIMERA FILA, DRETS,	1993 FOTOGRAFIC / PAPER / FOTOGRAFIA	<b>317.038.318</b>	
ATLETISME VIII ANADA A CAN CASTELLS (VIDRERES) DESDE EL GARATGE PARK J. SUÑE. PRIMERA FILA, DRETS,	1994 FOTOGRAFIC / PAPER / FOTOGRAFIA	<b>317.038.334</b>	
ATLETISME X ANADA A CAN CASTELLS (VIDRERES) DESDE EL GARATGE PARK J. SUÑE. PRIMERA FILA, DRETS,	1996 FOTOGRAFIC / PAPER / FOTOGRAFIA	<b>317.038.326</b>	
ATLETISME XII ANADA A CAN CASTELLS (VIDRERES) DESDE EL GARATGE PARK J. SUÑE. PRIMERA FILA, DRETS,	1997 FOTOGRAFIC / PAPER / FOTOGRAFIA	<b>317.038.251</b>	



<b>FONS</b>	PERSONALS
699	DIVERSOS
028	JOSEP VALLS I ROCA (A) BAMBI <span style="float: right;">SS 699.028.5000</span>
5000	IMATGES / / /

CONTINGUT	ANYS / TIPOL. DOCUM.	ST	FOTO
ATLETISME XII ANADA A CAN CASTELLS (VIDRERES) DESDE EL GARATGE PARK J. SUÑE. PRIMERA FILA, DRETS,	1998 FOTOGRAFIC / PAPER / FOTOGRAFIA	317.038.243	
ATLETISME XIII ANADA A CAN CASTELLS (VIDRERES) DESDE EL GARATGE PARK J. SUÑE. DRETS, D'ESQUERRA A	1999 FOTOGRAFIC / PAPER / FOTOGRAFIA	317.038.242	
ATLETISME. ENTREGA DE TROFEUS D'ESQUERRA A DRETA: JAUME SUÑE BARNES, SALVADOR PUJOS TRESSERRAS, MIQUEL RIBAS	1984 FOTOGRAFIC / PAPER / FOTOGRAFIA	317.038.321	
BALL DE PLAÇA A LA PART DRETA ELS NENS CARME FORNÉS I JOSEP MARIA SALA GASCONS PREPARATS PER	1957 FOTOGRAFIC / PAPER / FOTOGRAFIA	317.040.358	
BALL DE PLAÇA ANNA MARIA TALLADA MARTÍNEZ, JOAQUIM FONT MARLÉS I AL DARRERE CATERINA CASTAN JOALS,	1960 FOTOGRAFIC / PAPER / FOTOGRAFIA	317.040.368	
BALL DE PLAÇA BALL DE CONCURRÈNCIA POPULAR	1935 FOTOGRAFIC / PAPER / FOTOGRAFIA	317.040.377	
BALL DE PLAÇA BALL DE PLAÇA DE CONCURRÈNCIA POPULAR	1956 FOTOGRAFIC / PAPER / FOTOGRAFIA	317.040.372	
BALL DE PLAÇA BALL DE PLAÇA DE CONCURRÈNCIA POPULAR	1956 FOTOGRAFIC / PAPER / FOTOGRAFIA	317.040.373	
BALL DE PLAÇA CRISTINA MONTERO FULLA I PERE MÀRTIR SOLIGUER BADIA BALLANT EL BALL DE PLAÇA.	1928 FOTOGRAFIC / PAPER / FOTOGRAFIA	317.040.370	

**FONS** PERSONALS

699 DIVERSOS

028 JOSEP VALLS I ROCA (A) BAMBI

**SS** 699.028.5000

5000 IMATGES / / /

**CONTINGUT****ANYS / TIPOL. DOCUM.****ST****FOTO**

BALL DE PLAÇA

1962

**317.040.389**D'ESQUERRA A DRETA: SILVIA ELORZ FÁBREGAS,  
NAVIDAD FÁBREGAS PLANAS, MARIA ANTONIAFOTOGRAFIC / PAPER /  
FOTOGRAFIA

BALL DE PLAÇA

1962

**317.040.387**D'ESQUERRA A DRETA: SILVIA ELORZ FÁBREGAS,  
QUIMET TURBANY RIBAS, JOAN GIRAUT COT,FOTOGRAFIC / PAPER /  
FOTOGRAFIA

BALL DE PLAÇA

1962

**317.040.388**D'ESQUERRA A DRETA: SILVIA ELORZ FÁBREGAS,  
QUIMET TURBANY RIBAS, NAVIDAD FÁBREGASFOTOGRAFIC / PAPER /  
FOTOGRAFIA

BALL DE PLAÇA

1966

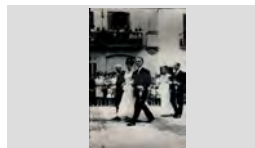
**317.040.390**D'ESQUERRA A DRETA: CATERINA CASTAN JOALS,  
L'AVIA FORNÉS FENT DE MARABADESSA,FOTOGRAFIC / PAPER /  
FOTOGRAFIA

BALL DE PLAÇA

1953

**317.040.359**D'ESQUERRA A DRETA, ELS NENS JAUME DULSAT  
LLINÁS, MERCE SALA GASCONS, MONTSERRATFOTOGRAFIC / PAPER /  
FOTOGRAFIA

BALL DE PLAÇA

1963

**317.040.342**D'ESQUERRA A DRETA: ALCALDE NARCIS FORS  
OLIVER ENTREGANT LES ALMORRATXES A LESFOTOGRAFIC / PAPER /  
FOTOGRAFIA

BALL DE PLAÇA

1952

**317.040.357**D'ESQUERRA A DRETA: ANGELINA MATEO SALA,  
HIGINI RIBAS SASTRE, MONTSERRAT GALLARTFOTOGRAFIC / PAPER /  
FOTOGRAFIA

BALL DE PLAÇA

1983

**317.040.337**D'ESQUERRA A DRETA: ANNA RELAT LLOVERAS,  
JORDI STOKA MIR, CRISTINA BACH LEAL, JORDIFOTOGRAFIC / PAPER /  
FOTOGRAFIA

BALL DE PLAÇA

1942

**317.040.317**D'ESQUERRA A DRETA: CARMELINA o CARMINA  
CARLES BONHOME, AGUSTÍ VILA GALÍ I MARISAFOTOGRAFIC / PAPER /  
FOTOGRAFIA

## FONS PERSONALS

699 DIVERSOS

028 JOSEP VALLS I ROCA (A) BAMBI

SS 699.028.5000

5000 IMATGES / / /

### CONTINGUT

ANYS / TIPOL. DOCUM.

ST

FOTO

BALL DE PLAÇA

1942

317.040.319

D'ESQUERRA A DRETA: CARMELINA o CARMINA  
CARLES BONHOME, ROSER NONELL ALBERTÍ I

FOTOGRAFIC / PAPER /  
FOTOGRAFIA



BALL DE PLAÇA

1944

317.040.345

D'ESQUERRA A DRETA: ELS NENS QUIMET BARNÉS  
RAMÓN, ROSA AGUSTÍ OLIVÉ, PEPITA VILA I JOSEP

FOTOGRAFIC / PAPER /  
FOTOGRAFIA



BALL DE PLAÇA

1942

317.040.318

D'ESQUERRA A DRETA: ESTEVE GUITART POCH,  
ROSER NONELL ALBERTÍ, JOAN MARLES BOTET,

FOTOGRAFIC / PAPER /  
FOTOGRAFIA



BALL DE PLAÇA

1962

317.040.393

D'ESQUERRA A DRETA: ISABEL SOLIVELLAS  
CASADO, ALBERT BATLLE MARLÉS, MARIA

FOTOGRAFIC / PAPER /  
FOTOGRAFIA



BALL DE PLAÇA

1947

317.040.356

D'ESQUERRA A DRETA: JAUME PARÉS I PILAR (a)  
PILIN BUGUÑÀ VILALLONGA, JAUME AUSTRICH I

FOTOGRAFIC / PAPER /  
FOTOGRAFIA



BALL DE PLAÇA

1946

317.040.316

D'ESQUERRA A DRETA: JOAN PLANET GALLART,  
JOAN AUSTRICH SAIS, NURI ROCHE, ROSALIA

FOTOGRAFIC / PAPER /  
FOTOGRAFIA



BALL DE PLAÇA

1951

317.040.355

D'ESQUERRA A DRETA: JOAN ROMANÍ FÁBREGAS,  
ANGELINA MATEO SALA, QUIMET TURBANY RIBAS,

FOTOGRAFIC / PAPER /  
FOTOGRAFIA



BALL DE PLAÇA

1931

317.040.353

D'ESQUERRA A DRETA: MANEL BERNAT  
CARRERAS, LLUÍS PÍ COLL, LLUÍS TALLADA

FOTOGRAFIC / PAPER /  
FOTOGRAFIA



BALL DE PLAÇA

1932 CA

317.040.395

D'ESQUERRA A DRETA: MARIA PLANAS OLIVER,  
ANGEL MARTÍNEZ DE LA GUARDIA, ROSA MARLÉS

FOTOGRAFIC / PAPER /  
FOTOGRAFIA



## FONS PERSONALS

699 DIVERSOS

028 JOSEP VALLS I ROCA (A) BAMBI

SS 699.028.5000

5000 IMATGES / / /

### CONTINGUT

ANYS / TIPOL. DOCUM.

ST

FOTO

BALL DE PLAÇA

1943

317.040.362

D'ESQUERRA A DRETA: MERCEDES TEIXIDOR  
SALA, JOAN MARLÉS BOTET, LLUÏSA RODÉS ROSES

FOTOGRAFIC / PAPER /  
FOTOGRAFIA

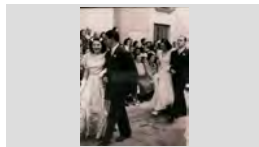

BALL DE PLAÇA

1989

317.040.336

D'ESQUERRA A DRETA: NEUS PLANAS OROPESA,  
JOSEP GÓMEZ ILLESCAS, MERCE FERRÓN RIBAS,

FOTOGRAFIC / PAPER /  
FOTOGRAFIA



BALL DE PLAÇA

1946

317.040.315

D'ESQUERRA A DRETA: ROSALIA TARRAGÓ MATAS,  
JAUME PARÉS PASSAPERA, MARIA CARNICÉ VIGAS

FOTOGRAFIC / PAPER /  
FOTOGRAFIA



BALL DE PLAÇA

1942

317.040.320

D'ESQUERRA A DRETA: ROSER NONELL ALBERTÍ,  
ESTEVE GUITART POCH, CONXITA DURALL RIERA,

FOTOGRAFIC / PAPER /  
FOTOGRAFIA



BALL DE PLAÇA

1976

317.040.325

D'ESQUERRA A DRETA: SUSI SULÉ GELABERT,  
FRANCESC COSTA FERNÁNDEZ, ANNA PARAROLS

FOTOGRAFIC / PAPER /  
FOTOGRAFIA



BALL DE PLAÇA

1950

317.040.334

ELS NENS ASSUMPCIÓ COMAS MORÉ I LLUÏS  
MONER PREPARATS PER BALLAR EL BALL DE

FOTOGRAFIC / PAPER /  
FOTOGRAFIA



BALL DE PLAÇA

1951

317.040.331

ELS NENS ASSUMPCIÓ COMAS MORÉ I LLUÏS  
MONER PREPARATS PER BALLAR EL BALL DE

FOTOGRAFIC / PAPER /  
FOTOGRAFIA



BALL DE PLAÇA

1935

317.040.340

ELS NENS ESTEVE ALSINA SALA I CECILIA SAIS  
PLANET PREPARATS PER BALLAR EL BALL DE

FOTOGRAFIC / PAPER /  
FOTOGRAFIA

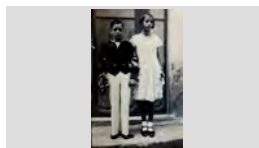

BALL DE PLAÇA

1950

317.040.367

ELS NENS GERMÀ CARTES SALA I ROSER  
MONTFULLEDA VINDUAL PREPARATS PER BALLAR

FOTOGRAFIC / PAPER /  
FOTOGRAFIA

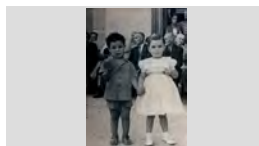

**FONS** PERSONALS

699 DIVERSOS

028 JOSEP VALLS I ROCA (A) BAMBI

**SS** 699.028.5000

5000 IMATGES / / /

**CONTINGUT****ANYS / TIPOL. DOCUM.****ST****FOTO**

BALL DE PLAÇA

1923

**317.040.361**ELS NENS I NENES PREPARATS PER BALLAR EL  
BALL DE PLAÇA DE CONCURRÈNCIA POPULARFOTOGRAFIC / PAPER /  
FOTOGRAFIA

BALL DE PLAÇA

1945

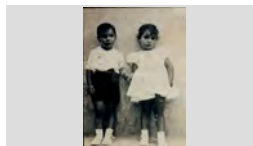
**317.040.341**ELS NENS JOAN ANTONI GIRALT BENEDICO I MARIA  
RUSCALLEDA GALLART PREPARATS PER BALLARFOTOGRAFIC / PAPER /  
FOTOGRAFIA

BALL DE PLAÇA

1955

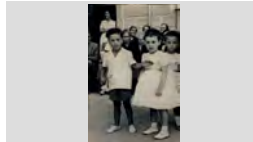
**317.040.352**ELS NENS JOAN TEYRA ALIMANY I CRISTINA  
MONTFULLEDA VINDUAL PREPARATS PER BALLARFOTOGRAFIC / PAPER /  
FOTOGRAFIA

BALL DE PLAÇA

1957

**317.040.360**ELS NENS JOSEP MARIA SALA GASCONS I CARMEN  
FORNÉS PREPARATS PER BALLAR EL BALL DEFOTOGRAFIC / PAPER /  
FOTOGRAFIA

BALL DE PLAÇA

1949

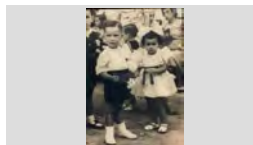
**317.040.347**ELS NENS JOSEP RAFART LLOPART I MARGARITA  
LLINÁS PUIGVERT PREPARATS PER BALLAR ELFOTOGRAFIC / PAPER /  
FOTOGRAFIA

BALL DE PLAÇA

1956

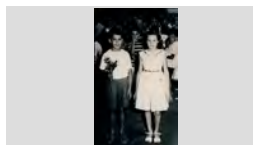
**317.040.327**ELS NENS JOSEP TIBAU ROVIRA I GRISELDA  
FÁBREGAS REBOLLO PREPARATS PER BALLAR ELFOTOGRAFIC / PAPER /  
FOTOGRAFIA

BALL DE PLAÇA

1949

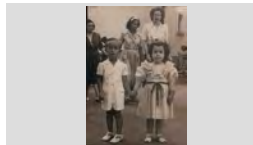
**317.040.332**ELS NENS LLUÍS MONER I ASSUMPCIÓ COMAS  
MORÉ PREPARATS PER BALLAR EL BALL DE PLAÇAFOTOGRAFIC / PAPER /  
FOTOGRAFIA

BALL DE PLAÇA

1950

**317.040.381**ELS NENS LLUÏSA CARBONELL ROCA I LLUÍS  
RAMÓN PREPARATS PER BALLAR EL BALL DEFOTOGRAFIC / PAPER /  
FOTOGRAFIA



BALL DE PLAÇA

1953

**317.040.328**ELS NENS MARIA ANTONIA ANDREU AGUADE I  
ALBERT MUNTANE SOLANO PREPARATS PERFOTOGRAFIC / PAPER /  
FOTOGRAFIA

## FONS PERSONALS

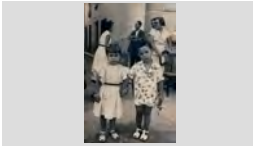
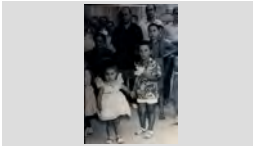
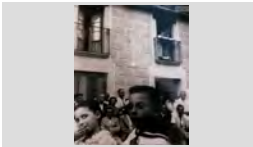
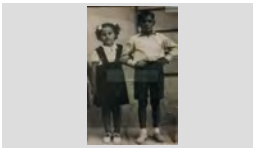
699	DIVERSOS		
028	JOSEP VALLS I ROCA (A) BAMBI	SS	699.028.5000
5000	IMATGES / / /		

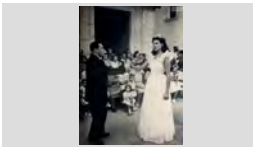
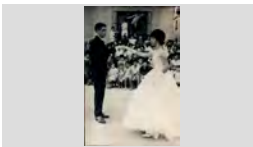
CONTINGUT	ANYS / TIPOL. DOCUM.	ST	FOTO
BALL DE PLAÇA ELS NENS MARIA CRISTINA ARPÍ MONTERO I GERMÀ CARTES SALA PREPARATS PER BALLAR EL	1952 FOTOGRAFIC / PAPER / FOTOGRAFIA	317.040.369	
BALL DE PLAÇA ELS NENS MARIA CRISTINA ARPI MONTERO I GERMÀ CARTES SALA PREPARATS PER BALLAR EL	1951 FOTOGRAFIC / PAPER / FOTOGRAFIA	317.040.394	
BALL DE PLAÇA ELS NENS MERCÉ FAURIA RIBAS I GERMÀ CARTES SALA PREPARATS PER BALLAR EL BALL DE PLAÇA	1952 FOTOGRAFIC / PAPER / FOTOGRAFIA	317.040.346	
BALL DE PLAÇA ELS NENS MERCE SALA GASCONS I JAUME DULSAT LLINÀS PREPARATS PER BALLAR EL BALL DE	1954 FOTOGRAFIC / PAPER / FOTOGRAFIA	317.040.363	
BALL DE PLAÇA ELS NENS ROSA VALLS I FRANCISCO MAGÍ PREPARATS PER BALLAR EL BALL DE PLAÇA DE	1943 FOTOGRAFIC / PAPER / FOTOGRAFIA	317.040.382	
BALL DE PLAÇA FESTA MAJOR DE 1914. BALL DE LES ALMORRATXES.	1914 FOTOGRAFIC / PAPER / FOTOGRAFIA	317.040.375	
BALL DE PLAÇA GEMMA FÁBREGAS TRESSERRAS I JORDI ROCAS PALAU	1989 FOTOGRAFIC / PAPER / FOTOGRAFIA	317.040.398	
BALL DE PLAÇA JAUME PARÉS I PILAR (a) PILIN BUGUÑÁ VILALLONGA BALLANT EL BALL DE PLAÇA.	1947 FOTOGRAFIC / PAPER / FOTOGRAFIA	317.040.349	
BALL DE PLAÇA JOAN GIRAUT COT I MARIA ANTONIA ANDREU AGUADE BALLANT EL BALL DE PLAÇA.	1962 FOTOGRAFIC / PAPER / FOTOGRAFIA	317.040.392	

**FONS** PERSONALS

699 DIVERSOS

028 JOSEP VALLS I ROCA (A) BAMBI

**SS** 699.028.5000

5000 IMATGES / / /

**CONTINGUT****ANYS / TIPOL. DOCUM.****ST****FOTO**

BALL DE PLAÇA

1966

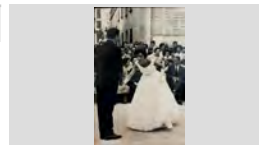
**317.040.348**JOSEP TALLADA MARTÍNEZ I ANNA MARIA TALLADA  
MARTÍNEZ BALLANT EL BALL DE PLAÇA.FOTOGRAFIC / PAPER /  
FOTOGRAFIA

BALL DE PLAÇA

1908

**317.040.365**L'ANTIC BALL DE PLAÇA ES TANCAVA AMB UNA  
SARDANA DE CONCURRÈNCIA POPULAR QUEFOTOGRAFIC / PAPER /  
FOTOGRAFIA

BALL DE PLAÇA

1935

**317.040.374**L'ANTIC BALL DE PLAÇA ES TANCAVA AMB UNA  
SARDANA DE CONCURRÈNCIA POPULAR QUEFOTOGRAFIC / PAPER /  
FOTOGRAFIA

BALL DE PLAÇA

1949

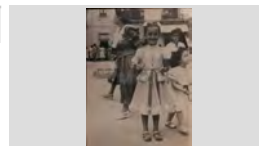
**317.040.339**LA NENA ELIONOR MONTALS GARCÍA PREPARADA  
PER BALLAR EL BALL DE PLAÇA DEFOTOGRAFIC / PAPER /  
FOTOGRAFIA

BALL DE PLAÇA

1962

**317.040.391**MARIA ANTONIA ANDREU AGUADE BALLANT EL  
BALL DE PLAÇA.FOTOGRAFIC / PAPER /  
FOTOGRAFIA

BALL DE PLAÇA

1965

**317.040.322**

MARIA CONCEPCIÓ FUSELLAS ADROHER

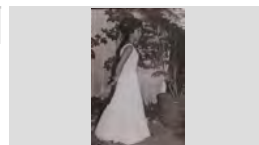
FOTOGRAFIC / PAPER /  
FOTOGRAFIA

BALL DE PLAÇA

1989

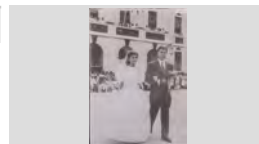
**317.040.400**MARIA NEUS PLANAS OROPESA I JORDI SOLIGUER  
MASFOTOGRAFIC / PAPER /  
FOTOGRAFIA

BALL DE PLAÇA

1963

**317.040.343**MARIA TERESA BLANQUET FRANCÉS,  
MONTSERRAT ROTLLAN VERDALET, JOAN SANDEZFOTOGRAFIC / PAPER /  
FOTOGRAFIA

BALL DE PLAÇA

1989

**317.040.397**

MERCE FERRÓN RIBAS I MIQUEL UTSET LLINÁS

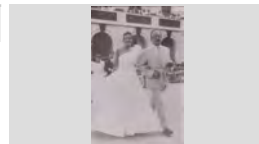
FOTOGRAFIC / PAPER /  
FOTOGRAFIA

## FONS PERSONALS

699 DIVERSOS

028 JOSEP VALLS I ROCA (A) BAMBI

SS 699.028.5000

5000 IMATGES / / /

### CONTINGUT

### ANYS / TIPOL. DOCUM.

### ST

### FOTO

BALL DE PLAÇA

1950

317.040.330

N.C. I QUIM BANDRICH MARTORI BALLANT EL BALL DE PLAÇA.

FOTOGRAFIC / PAPER /  
FOTOGRAFIA

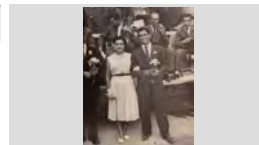

BALL DE PLAÇA

1940

317.040.379

NENES I NENS BALLANT EL BALL DE PLAÇA DE CONCURRÈNCIA POPULAR AMB BALCONS PLENS

FOTOGRAFIC / PAPER /  
FOTOGRAFIA



BALL DE PLAÇA

1907

317.040.385

NENES I NENS BALLANT EL BALL DE PLAÇA DE CONCURRÈNCIA POPULAR DAVANT PÚBLIC

FOTOGRAFIC / PAPER /  
FOTOGRAFIA



BALL DE PLAÇA

1927

317.040.380

NENES I NENS BALLANT EL BALL DE PLAÇA DE CONCURRÈNCIA POPULAR DAVANT PÚBLIC.

FOTOGRAFIC / PAPER /  
FOTOGRAFIA



BALL DE PLAÇA

1935

317.040.386

NENES I NENS BALLANT EL BALL DE PLAÇA DE CONCURRÈNCIA POPULAR DAVANT PÚBLIC.

FOTOGRAFIC / PAPER /  
FOTOGRAFIA

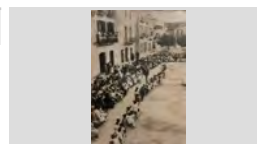

BALL DE PLAÇA

1956

317.040.321

PEPITA BONHOME ANDREU

FOTOGRAFIC / PAPER /  
FOTOGRAFIA



BALL DE PLAÇA

1966

317.040.323

PORTADA REVISTA *TRAMUNTANA*.

FOTOGRAFIC / PAPER /  
FOTOGRAFIA



BALL DE PLAÇA

1996

317.040.399

PRIMERA FILA, D'ESQUERRA A DRETA: CARLES ROJAS GARCÍA, DAVID COMINO VIADER, VICTOR

FOTOGRAFIC / PAPER /  
FOTOGRAFIA



BALL DE PLAÇA

1994

317.040.396

PRIMERA FILA, D'ESQUERRA A DRETA: PERE PORTAVELLA FONTANALS, LLUÍS MASSÓ GUITART,

FOTOGRAFIC / PAPER /  
FOTOGRAFIA





<b>FONS</b>	PERSONALS		
699	DIVERSOS		
028	JOSEP VALLS I ROCA (A) BAMBI	<b>SS</b>	699.028.5000
5000	IMATGES / / /		

CONTINGUT	ANYS / TIPOL. DOCUM.	ST	FOTO
BALL DE PLAÇA QUIMET TURBANY RIBAS I MARIA DOLORS SAIS BALLANT EL BALL DE PLAÇA.	1958 FOTOGRAFIC / PAPER / FOTOGRAFIA	<b>317.040.350</b>	
BALL DE PLAÇA QUIMET TURBANY RIBAS I MARINA BANCELLS ALFARA BALLANT EL BALL DE PLAÇA.	1957 FOTOGRAFIC / PAPER / FOTOGRAFIA	<b>317.040.371</b>	
BALL DE PLAÇA QUIMET TURBANY RIBAS I MONTSERRAT GALLART SAIS BALLANT EL BALL DE PLAÇA.	1952 FOTOGRAFIC / PAPER / FOTOGRAFIA	<b>317.040.351</b>	
BALL DE PLAÇA ROSER RIBOT PARÉS I ALBERT BATLLE NICOLAU EN EL BALL DE PLAÇA.	1963 FOTOGRAFIC / PAPER / FOTOGRAFIA	<b>317.040.344</b>	
BALL DE PLAÇA SARDANA DE CONCURRÈNCIA POPULAR PER TANCAR EL BALL DE PLAÇA.	1930 FOTOGRAFIC / PAPER / FOTOGRAFIA	<b>317.040.376</b>	
BALL DE PLAÇA SILVIA ELORZ FÁBREGAS BALLANT EL BALL DE PLAÇA.	1962 FOTOGRAFIC / PAPER / FOTOGRAFIA	<b>317.040.329</b>	
BALL DE PLAÇA SILVIA ELORZ FÁBREGAS I QUIMET TURBANY RIBAS BALLANT EL BALL DE PLAÇA.	1962 FOTOGRAFIC / PAPER / FOTOGRAFIA	<b>317.040.354</b>	
BALL DE PLAÇA VISTA GENERAL	1907 CA FOTOGRAFIC / PAPER / FOTOGRAFIA	<b>317.040.364</b>	
BALL DE PLAÇA VISTA GENERAL	1908 FOTOGRAFIC / PAPER / FOTOGRAFIA	<b>317.040.366</b>	

## FONS PERSONALS

699 DIVERSOS

028 JOSEP VALLS I ROCA (A) BAMBI

SS 699.028.5000

5000 IMATGES / / /

### CONTINGUT

ANYS / TIPOL. DOCUM.

ST

FOTO

BALL DE PLAÇA

1907

317.040.383

VISTA GENERAL DEL BALL DE CONCURRÈNCIA POPULAR

FOTOGRAFIC / PAPER /  
FOTOGRAFIA



BALL DE PLAÇA

1909

317.040.384

VISTA GENERAL DEL BALL DE CONCURRÈNCIA POPULAR

FOTOGRAFIC / PAPER /  
FOTOGRAFIA



BALL DE PLAÇA

1918

317.040.378

VISTA GENERAL DEL BALL DE CONCURRÈNCIA POPULAR I ELS ESPECTADORS

FOTOGRAFIC / PAPER /  
FOTOGRAFIA



BALL DE PLAÇA. TOQUEN A CÓRRER

1978

317.040.326

D'ESQUERRA A DRETA: MARIA ROSA LAMOGLIA PUIG, IGNASI RIERA GARRIGA, ROSA MARIA

FOTOGRAFIC / PAPER /  
FOTOGRAFIA



BANQUET

1950

317.039.109

GENT CELEBRANT UN BANQUET A LA PLAÇA DEL PI DE SANTA CRISTINA.

FOTOGRAFIC / PAPER /  
FOTOGRAFIA



BARCA

1995

317.039.008

EL CAIAC *TITINA* DALT DE CAVALLETS EN UN CARRER

FOTOGRAFIC / PAPER /  
FOTOGRAFIA



BARCA DE PESCA

1985

317.040.082

LA BARCA DE TERANYINA D'EN TRONS "PAQUITA" EXPOSADA A L'ESPLANADA DE L'ERMITA DE SANTA

FOTOGRAFIC / PAPER /  
FOTOGRAFIA



BASQUET FEMENI

1972

317.038.297

CLUB BASQUET LLORET FEMENI: DRETES, D'ESQUERRA A DRETA: ROSA MARIA MAS

FOTOGRAFIC / PAPER /  
FOTOGRAFIA



BEISBOL

1955

317.038.294

A. MALAGARRIGA I C. TERMENS o TERMES AMB ALTRA PARELLA DESPRES DEL PARTITS DELS

FOTOGRAFIC / PAPER /  
FOTOGRAFIA



**FONS** PERSONALS

699 DIVERSOS

028 JOSEP VALLS I ROCA (A) BAMBI

**SS** 699.028.5000

5000 IMATGES / / /

**CONTINGUT****ANYS / TIPOL. DOCUM.****ST****FOTO**

BEISBOL

1955

**317.038.272**ALEX COLOMER CARLES ( A L'ESQUERRA) I NASI  
BRUGUERA CALOPA JUGADORS DELS POPS DEFOTOGRAFIC / PAPER /  
FOTOGRAFIA

BEISBOL

1961

**317.038.353**ELS POPS DE LLORET A CORNELLA AL TORNEO  
"DINÁMICO SIEMENS"FOTOGRAFIC / PAPER /  
FOTOGRAFIA

BEISBOL

1955

**317.038.295**ELS POPS DE LLORET CAMPIO D'ESPANYA 2ª  
CATEGORIA AL ESTADI DE MONTJUICFOTOGRAFIC / PAPER /  
FOTOGRAFIA

BEISBOL

1955

**317.038.296**EQUIP DE ELS POPS DE LLORET AL CAMP  
MUNICIPAL. D'ESQUERRA A DRETA, DRETS: AGUSTÍFOTOGRAFIC / PAPER /  
FOTOGRAFIA

BEISBOL

1954

**317.038.299**EQUIP DE ELS POPS DE LLORET. ENTRE ELS  
DIFERENTS JUGADORS, LA SEVA MAJORIAFOTOGRAFIC / PAPER /  
FOTOGRAFIA

BEISBOL

1955

**317.038.341**EQUIP DE ELS POPS DE LLORET. ENTRE ELS  
DIFERENTS JUGADORS, LA SEVA MAJORIAFOTOGRAFIC / PAPER /  
FOTOGRAFIA

BEISBOL

1955

**317.038.311**EQUIP DE ESL POPS DE LLORET (PRIMERA  
CATEGORIA). DRETS, D'ESQUERRA A DRETA:FOTOGRAFIC / PAPER /  
FOTOGRAFIA

BEISBOL

1968

**317.038.293**

EQUIP DELS POPS AL CAMP DE MONTJUIC

FOTOGRAFIC / PAPER /  
FOTOGRAFIA

BEISBOL









1960

**317.038.342**

EQUIP JUVENIL DE ELS POPS DE LLORET









FOTOGRAFIC / PAPER /  
FOTOGRAFIA

<b>FONS</b>	PERSONALS
699	DIVERSOS
028	JOSEP VALLS I ROCA (A) BAMBI <span style="float: right;">SS 699.028.5000</span>
5000	IMATGES / / /

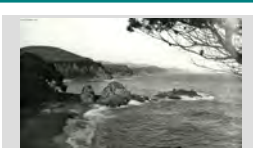
CONTINGUT	ANYS / TIPOL. DOCUM.	ST	FOTO
BEISBOL EQUIPS INFANTILS DE ELS POPS DE LLORET AL CAMP MUNICIPAL	1954 FOTOGRAFIC / PAPER / FOTOGRAFIA	317.038.302	
BEISBOL ESCLUD DELS POPS DE LLORET DE MAR	1953 FOTOGRAFIC / PAPER / FOTOGRAFIA	317.038.372	
BEISBOL JOAN ALBET TORRES "EL CARCA" AL BAT EN UN PARTIT DE BEISBOL AL CAMP MUNICIPAL	1955 FOTOGRAFIC / PAPER / FOTOGRAFIA	317.038.340	
BEISBOL MEMBRES DE LA ESCOLA MUNICIPAL DE BEISBOL AL CAMP DEL COL·LEGI PERE TORRENT.	1990 FOTOGRAFIC / PAPER / FOTOGRAFIA	317.038.275	
BEISBOL MEMBRES DEL EQUIP DE ELS POPS DE LLORET AL ESTADI DE MUNTJUIC (BARCELONA). DRETS,	1955 FOTOGRAFIC / PAPER / FOTOGRAFIA	317.038.306	
BEISBOL NASI BRUGUERAS "EL CAPI", AL BAT EN UN PARTIT DE BEISBOL AL CAMP MUNICIPAL	1955 FOTOGRAFIC / PAPER / FOTOGRAFIA	317.038.304	
BEISBOL PARTIT DE BEISBOL AL CAMP MUNICIPAL	1955 FOTOGRAFIC / PAPER / FOTOGRAFIA	317.038.348	
BEISBOL PRIMERA FORMACIO DELS POPS DE LLORET AL CAMP DEL PICADERO	1953 FOTOGRAFIC / PAPER / FOTOGRAFIA	317.038.328	
BOGADORS D'ESQUERRA A DRETA: JULI JARAMILLO CALERO, VICTOR CLUA CABECERAN, MOISES COLL	1992 FOTOGRAFIC / PAPER / FOTOGRAFIA	317.039.066	

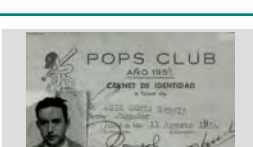
## FONS PERSONALS

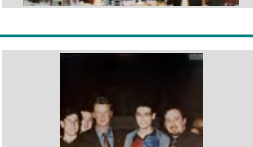
699	DIVERSOS		
028	JOSEP VALLS I ROCA (A) BAMBI	SS	699.028.5000
5000	IMATGES / / /		

CONTINGUT	ANYS / TIPOL. DOCUM.	ST	FOTO
BOGADORS  DRETS, D'ESQUERRA A DRETA: VICTOR CLUA CABECERAN, JORDI MARTI UTSET, JULI JARAMILLO	1992  FOTOGRAFIC / PAPER / FOTOGRAFIA	317.039.065	
BRODAT  OFERT AL SANTUARI DE SANTA CRISTINA PER LES NOIES QUE FEREN D'OBRES MARIA MASIA,	1867  FOTOGRAFIC / PAPER / FOTOGRAFIA	317.039.201	
CALA TREUMAL  VISTA DE LA COSTA DESDE CALA TREUMAL	1990  FOTOGRAFIC / PAPER / FOTOGRAFIA	317.039.240	
CARNET ARBITRE BEISBOL  CARNET DE ALICIA MALAGARRIGA DEL COL·LEGI D'ARBITRES DE BEISBOL.	1956  FOTOGRAFIC / PAPER / FOTOGRAFIA	317.038.346	
CARNET SOCI ELS POPS  CARNET DE SOCI DE ELS POPS DE LLORET A NOM DE LUIS COSTA SERVIA	1954  FOTOGRAFIC / PAPER / FOTOGRAFIA	317.038.350	
CARNET SOCI ELS POPS  CARNET DE SOCI DE ELS POPS DE LLORET A NOM DE PERE GARRIGA ALUM	1954  FOTOGRAFIC / PAPER / FOTOGRAFIA	317.038.347	
CELEBRACIÓ DEL CENTENARI DEL BARÇA  D'ESQUERRA A DRETA: FRANCESC JORDI REGUANT, JORDI REGUANT RAFART, ROMÀ JORDI	1999  FOTOGRAFIC / PAPER / FOTOGRAFIA	317.037.219	
CELEBRACIÓ DEL CENTENARI DEL BARÇA  D'ESQUERRA A DRETA: FRANCESC REGUANT, ROMÀ JORDI REGUANT, LOUIS VAN GAAL, JORDI	1999  FOTOGRAFIC / PAPER / FOTOGRAFIA	317.037.216	
CELEBRACIÓ DEL CENTENARI DEL BARÇA  D'ESQUERRA A DRETA: JOSEP SALA MONTERO I ARCADI CALZADA SALAVEDRA ENTAULATS AL	1999  FOTOGRAFIC / PAPER / FOTOGRAFIA	317.037.218	

**FONS PERSONALS**

699 DIVERSOS

028 JOSEP VALLS I ROCA (A) BAMBI

**SS** 699.028.5000

5000 IMATGES / / /

**CONTINGUT**

**ANYS / TIPOL. DOCUM.**

**ST**

**FOTO**

CELEBRACIÓ DEL CENTENARI DEL BARÇA

1999

**317.037.040**

DRETS, D'ESQUERRA A DRETA: N.C., N.C., RONALD DE BOER (AL DARRERE), LOUIS VAN GAAL I

FOTOGRAFIC / PAPER /  
FOTOGRAFIA



CELEBRACIÓ DEL CENTENARI DEL BARÇA

1999

**317.037.215**

JOSEP RIBERA CARDONA DARRERE UN FARISTOL AL CENTRAL PARK LOCAL PALAS ATENEA.

FOTOGRAFIC / PAPER /  
FOTOGRAFIA



CELEBRACIÓ DEL CENTENARI DEL BARÇA

1999

**317.037.153**

LOUIS VAN GAAL (ENTRENADOR F. C. BARCELONA) SIGNANT UNA SAMARRETA, NURIA MERCADER

FOTOGRAFIC / PAPER /  
FOTOGRAFIA



CELEBRACIÓ DEL CENTENARI DEL BARÇA

1999

**317.037.155**

RETRAT DEL PASTÍS DEL CENTENARI CELEBRAT a CENTRAL PARK LOCAL PALAS ATENEA.

FOTOGRAFIC / PAPER /  
FOTOGRAFIA



CELEBRACIONS

1907

**317.039.102**

DINAR DE GERMANOR A SANTA CRISTINA DURANT ACTE O MÍTING DE SOLIDARITAT CATALANA. ES

FOTOGRAFIC / PAPER /  
FOTOGRAFIA



CENTRE EXCURSIONISTA LLORET

2008

**317.039.010**

GRUP DE PARTICIPANTS EN LA TRANSFREU SANT ELM EN CAIAC

FOTOGRAFIC / PAPER /  
FOTOGRAFIA



CICLISME

1998

**317.038.337**

ALEX ZÜLLE (A L'ESQUERRA) I LAURENT JALABERT ABANS DE LA SORTIDA DE LA PRIMERA ETAPA DE

FOTOGRAFIC / PAPER /  
FOTOGRAFIA



CICLISME

1931

**317.038.257**

CURSA CICLISTA ORGANITZADA PER LA PENYA PEDAL AL SEU PAS PER L'ACTUAL AVINGUDA PAU

FOTOGRAFIC / PAPER /  
FOTOGRAFIA



CICLISME

1932

**317.038.371**

D'ESQUERRA A DRETA: JOAN RIBERA, JOSEP CARDONA TOMAS (AL DARRERE), ESTEVE TEYRA

FOTOGRAFIC / PAPER /  
FOTOGRAFIA



## FONS PERSONALS

699 DIVERSOS

028 JOSEP VALLS I ROCA (A) BAMBI

SS 699.028.5000

5000 IMATGES / / /

### CONTINGUT

ANYS / TIPOL. DOCUM.

ST

FOTO

CICLISME

1998

317.038.364

D'ESQUERRA A DRETA: MARIA ANTONIA LEAL SAYROL, VJATCESLAV EGINMOV (V.S. POSTAL

FOTOGRAFIC / PAPER /  
FOTOGRAFIA



CICLISME

1963

317.038.256

EL CICLISTA FEDERICO MARTIN BAHAMONTES RODEJAT D'AFICIONATS A LA ARRIBADA DE LA

FOTOGRAFIC / PAPER /  
FOTOGRAFIA



CICLISME

1940

317.038.234

EN MIQUEL BALTRONS COLLS DE "CA LA LLUÏSA ESPARDANYERA" I UNA NOIA N.C. DESPRES D'UNA

FOTOGRAFIC / PAPER /  
FOTOGRAFIA

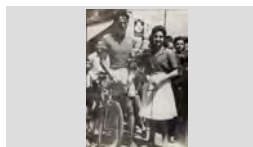

CICLISME

2005

317.038.374

EN XAVIER CRESPO LLOBET I N.C. TALLANT LA CINTA PER DONAR LA SORTIDA DE LA SEGONA

FOTOGRAFIC / PAPER /  
FOTOGRAFIA



CICLISME

1939

317.038.273

EQUIP DE CICLISTES AL PATI DE CAN FONT O CAN COMADRAN VESTITS AMB LA SAMARRETA DE LA

FOTOGRAFIC / PAPER /  
FOTOGRAFIA



CICLISME

2007

317.038.298

ESPRINT CURSA CICLISTA ETAPA VUELTA CICLISTA ESPANYA

FOTOGRAFIC / PAPER /  
FOTOGRAFIA



CICLISME

1931

317.038.259

JAUME CUBIAS SERRA GUANYADOR DE LA CURSA CICLISTA ORGANITZADA PER LA PENYA PEDAL

FOTOGRAFIC / PAPER /  
FOTOGRAFIA



CICLISME

1998

317.038.338

MIKEL ZARRABEITIA URANGA ABANS DE LA SORTIDA DE LA PRIMERA ETAPA DE LA XXXV

FOTOGRAFIC / PAPER /  
FOTOGRAFIA

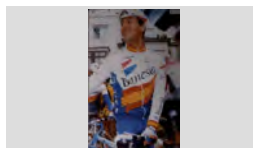

CICLISME

1998

317.038.365

SORTIDA DE LA XXXV EDICIO DE LA SETMANA CATALANA DE CICLISME DAVANT DE

FOTOGRAFIC / PAPER /  
FOTOGRAFIA



## FONS PERSONALS

699 DIVERSOS

028 JOSEP VALLS I ROCA (A) BAMBI

SS 699.028.5000

5000 IMATGES / / /

## CONTINGUT

ANYS / TIPOL. DOCUM.

ST

FOTO

CLUB ATLETISME LLORET

1987

317.038.230

EN SALVADOR PUJOS TRESSERRAS ABANS DEL INICI D'UNA MARATO

FOTOGRAFIC / PAPER /  
FOTOGRAFIA



CLUB ATLETISME LLORET

1987

317.038.233

EN SALVADOR PUJOS TRESSERRAS DURANT UNA CURSA

FOTOGRAFIC / PAPER /  
FOTOGRAFIA

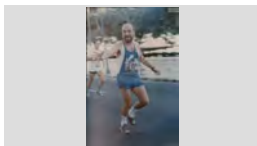

CLUB ATLETISME LLORET

1987 ca

317.038.232

EN SALVADOR PUJOS TRESSERRAS RECUPERANT FORÇES DESPRES D'UNA CURSA A MALLORCA

FOTOGRAFIC / PAPER /  
FOTOGRAFIA

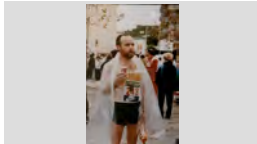

CLUB ATLETISME LLORET LA SELVA

1996

317.038.246

D'ESQUERRA A DRETA: ISIDRO JIMENEZ RAMOS, N.C., N.C. i ROBLES. PARTICIPANTS ALS

FOTOGRAFIC / PAPER /  
FOTOGRAFIA



CLUB BALONMANO FEMENI LLORET

1980 ca

317.039.028

EL PRIMER EQUIP DEL BALONMANO FEMENI LLORET. DRETES, D'ESQUERRA A DRETA:

FOTOGRAFIC / PAPER /  
FOTOGRAFIA



CLUB BASQUET LLORET

1975

317.039.027

EQUIP FEMENÍ DEL CLUB BASQUET LLORET. DRETES, D'ESQUERRA A DRETA: JOSE CARLOS

FOTOGRAFIC / PAPER /  
FOTOGRAFIA



CLUB NATACIO LLORET

1995

317.039.007

EN JORDI BLANCH AMB ELS ALUMNES DEL PRIMER CURSET DE VELA CLASSE OPTIMIST

FOTOGRAFIC / PAPER /  
FOTOGRAFIA



CLUB NAUTIC LLORET

1994

317.039.032

ALUMNES ESCOLA DE VELA NAVEGANT

FOTOGRAFIC / PAPER /  
FOTOGRAFIA

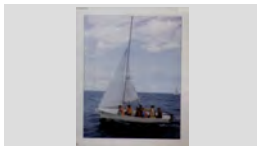

CLUB NAUTIC LLORET

2007

317.039.009

D'ESQUERRA A DRETA: FERNANDO COLLADO, HELEN MONTILLA SANTOS, XAVIER CRESPO FLORS PER A HELEN MONTILLA



FOTOGRAFIC / PAPER /  
FOTOGRAFIA













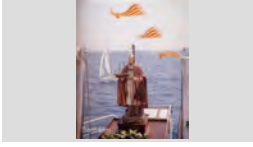

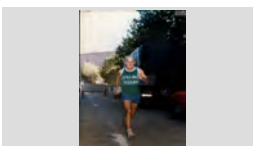
<b>FONS</b>	PERSONALS	
699	DIVERSOS	
028	JOSEP VALLS I ROCA (A) BAMBI	<b>SS</b> 699.028.5000
5000	IMATGES / / /	

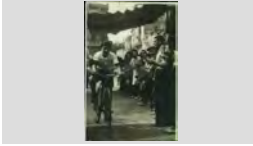
CONTINGUT	ANYS / TIPOL. DOCUM.	ST	FOTO
CLUB NAUTIC LLORET	1994	<b>317.038.399</b>	
RETRAT DELS COMPONENTS DE L'ESCOLA DE VELA	FOTOGRAFIC / PAPER / FOTOGRAFIA		
CLUB RITMICA LLORET	2005	<b>317.039.020</b>	
PARTICIPANTS EN UN CAMPIONAT DE GIMNASTICA RITMICA AL PAVELLO EL MOLÍ DE LLORET.	FOTOGRAFIC / PAPER / FOTOGRAFIA		
CLUB RITMICA LLORET	2003	<b>317.039.025</b>	
RETRAT DE LES COMPONENTS DEL CLUB GIMNÀSTICA RITMICA LLORET	FOTOGRAFIC / PAPER / FOTOGRAFIA		
COFRADIA DE SANT ELM	2007	<b>317.040.280</b>	
CAMI D'EMBARCAR PER FER OFRENA DE CORONA DE LLORER ALS MARINERS DE LLORET QUE HAN	FOTOGRAFIC / PAPER / FOTOGRAFIA		

<b>FONS</b>	PERSONALS
699	DIVERSOS
028	JOSEP VALLS I ROCA (A) BAMBI <span style="float: right;">SS 699.028.5000</span>
5000	IMATGES / / /

CONTINGUT	ANYS / TIPOL. DOCUM.	ST	FOTO
CONFRARIA DE SANT ELM IMATGE DE SANT ELM A DALT D'UNA BARCA.	2007 FOTOGRAFIC / PAPER / FOTOGRAFIA	<b>317.040.281</b>	
CROSS DE LLORET D'ESQUERRA A DRETA: DARWIN RIBAS VILA, PEPI RIBAS CARBO, ANTONIO CASTEYO o CASTELLÓ	1965 FOTOGRAFIC / PAPER / FOTOGRAFIA	<b>317.038.244</b>	
CROSS DE LLORET NUMEROS PUBLIC AL VOLTANT D'UN ENTARIMAT AMB ELS TROFEUS PEREL GUANYADORS DE LA	1965 FOTOGRAFIC / PAPER / FOTOGRAFIA	<b>317.038.283</b>	
CROSS PENYA BARCELONISTA DE LLORET ANTONIO BANCELLS PUIG	1983 FOTOGRAFIC / PAPER / FOTOGRAFIA	<b>317.037.194</b>	
CURSA CICLISTA EN VENTURA FUSELLAS CRUZ DAVANT D'UN GRUP DE CICLISTES.	1985 ca FOTOGRAFIC / PAPER / FOTOGRAFIA	<b>317.038.226</b>	
CURSA CILCISTA UN CICLISTA N.C. PASSANT AMB ESPECTADORS	1950 FOTOGRAFIC / PAPER / FOTOGRAFIA	<b>317.038.255</b>	
CURSA SANT SILVESTRE LLORET ELS ATLETES AL SEU PAS PEL PASSEIG AGUSTI FONT. D'ESQUERRA A DRETA: JOSE LUIS BLANCO	2008 FOTOGRAFIC / PAPER / FOTOGRAFIA	<b>317.038.231</b>	
CURSA SANT SILVESTRE LLORET RETRAT D'UN GRUP D'ATLETES PARTICIPANTS A LA PRIMERA SANT SILVESTRE DE LLORET A LES	2008 FOTOGRAFIC / PAPER / FOTOGRAFIA	<b>317.038.229</b>	
DIBUIX DIBUI D'UNA SANTA SOBRE UN PEDESTAL. PODRIA SER SANTA CRISTINA. <i>EL LLIBRE de SANTA</i>	1824 ca FOTOGRAFIC / PAPER / FOTOGRAFIA	<b>317.039.179</b>	

## FONS PERSONALS

699 DIVERSOS

028 JOSEP VALLS I ROCA (A) BAMBI

SS 699.028.5000

5000 IMATGES / / /

### CONTINGUT

ANYS / TIPOL. DOCUM.

ST

FOTO

DIBUIX

1927

317.039.184

DIBUIX DE SANTA CRISTINA. *EL LLIBRE de SANTA CRISTINA de LLORET* DE JOSEP MARIA PONS i

FOTOGRAFIC / PAPER /  
FOTOGRAFIA



DIBUIX

1996

317.039.207

SANTA CRISTINA MARTIR

FOTOGRAFIC / PAPER /  
FOTOGRAFIA



DINAR DEL XXIX ANIVERSARI DE LA PENYA AL RESTAURANT EL TRULL.  
TAULA PRESIDENCIAL DEL DINAR DE CELEBRACIÓ DE LA COPA D'EUROPA AL RESTAURANT EL TRULL.  
LA COPA D'EUROPA DE 1992 CONQUERIDA PEL

1992

317.037.267

FOTOGRAFIC / PAPER /  
FOTOGRAFIA



ELS POPS DE LLORET

1953

317.038.284

RETRAT EQUIP INFANTIL DELS POPS DE VISITA A VAIXELL US NAVY ESTATS UNITS VI FLOTA A PORT

FOTOGRAFIC / PAPER /  
FOTOGRAFIA



EMBARCACIONS NAVEGANT

1945

317.039.017

UNA NENA I UN HOME NAVEGANT EN UN CAIAC.

FOTOGRAFIC / PAPER /  
FOTOGRAFIA

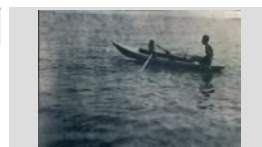

ENTREGA TROFEUS ESPORTS

1994

317.038.358

VICTOR MARQUES JORDA AMB UN TROFEU A LES MANS I LIDIA MAURA PIBERNAT (PUBILLA 1994) A

FOTOGRAFIC / PAPER /  
FOTOGRAFIA

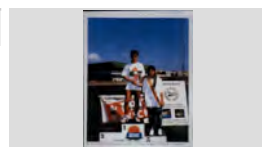

EQUIP BEISBOL

1955 CA

317.038.271

ELS POPS DE LLORET INANTILS AMB EN NASI BRUGUERA CALOPA D'ENTRENADOR AL CAMP

FOTOGRAFIC / PAPER /  
FOTOGRAFIA



EQUIP DE BEISBOL

1953

317.038.279

ELS POPS CAMPIONS DE CATALUNYA DE 3ª CATEGORIA.

FOTOGRAFIC / PAPER /  
FOTOGRAFIA



EQUIP DE BEISBOL

1953

317.038.281

ELS POPS DE LLORET AL CAMP MUNICIPAL.

FOTOGRAFIC / PAPER /  
FOTOGRAFIA



## FONS PERSONALS

699 DIVERSOS

028 JOSEP VALLS I ROCA (A) BAMBI

SS 699.028.5000

5000 IMATGES / / /

## CONTINGUT

ANYS / TIPOL. DOCUM.

ST

FOTO

EQUIP DE BEISBOL

1954

317.038.280

ELS POPS DE LLORET AL CAMP MUNICIPAL.

FOTOGRAFIC / PAPER /  
FOTOGRAFIA



EQUIP DE BEISBOL

1955

317.038.247

ELS POPS DE LLORET CAMPIO D'ESPANYA 2ª  
CATEGORIA AL ESTADI DE MONTJUIC

FOTOGRAFIC / PAPER /  
FOTOGRAFIA



EQUIP DE BEISBOL

1955

317.038.248

ELS POPS DE LLORET CAMPIO D'ESPANYA 2ª  
CATEGORIA I ALGUNS AFICIONATS AL ESTADI DE

FOTOGRAFIC / PAPER /  
FOTOGRAFIA



EQUIP DE BEISBOL

1953

317.038.282

ELS POPS DE LLORET DAVANT LA NYERRA.

FOTOGRAFIC / PAPER /  
FOTOGRAFIA



EQUIP DE BEISBOL

1957

317.038.240

ELS POPS DE LLORET.

FOTOGRAFIC / PAPER /  
FOTOGRAFIA



EQUIP DE BEISBOL

1955

317.038.218

ELS POPS DE LLORET. DRETS, D'ESQUERRA A  
DRETA: N.C., N.C. ROQUE ROMERO SAINZ, N.C., N.

FOTOGRAFIC / PAPER /  
FOTOGRAFIA



EQUIP DE FUTBOL

1992

317.037.031

ALEVÍ PENYA BARCELONISTA DE LLORET 1992-93.  
DRETS, D'ESQUERRA A DRETA: JOAN BANDRICH

FOTOGRAFIC / PAPER /  
FOTOGRAFIA



EQUIP DE FUTBOL

1993

317.037.002

ALEVÍ PENYA BARCELONISTA DE LLORET 1993.  
DRETS, ESQUERRA A DRETA: SALVADOR MULLERA

FOTOGRAFIC / PAPER /  
FOTOGRAFIA



EQUIP DE FUTBOL

1985

317.037.077

ALEVINS DE LA PENYA BARCELONISTA DE LLORET  
1985-86. DRETS, D'ESQUERRA A DRETA: IVAN

FOTOGRAFIC / PAPER /  
FOTOGRAFIA



## FONS PERSONALS

699 DIVERSOS

028 JOSEP VALLS I ROCA (A) BAMBI

SS

699.028.5000

5000 IMATGES / / /

## CONTINGUT

ANYS / TIPOL. DOCUM.

ST

FOTO

EQUIP DE FUTBOL

1986

317.037.072

ALEVINS ESCOLARS DE LA PENYA BARCELONISTA DE LLORET I ALEVINS DEL F. C. BARCELONA (DE

FOTOGRAFIC / PAPER /  
FOTOGRAFIA



EQUIP DE FUTBOL

2007

317.037.297

ALEVINS NO IDENTIFICATS PENYA BARCELONISTA DE LLORET A CAMP EL MOLÍ

FOTOGRAFIC / PAPER /  
FOTOGRAFIA



EQUIP DE FUTBOL

2007

317.037.276

ALEVINS NO IDENTIFICATS PENYA BARCELONISTA DE LLORET AL CAMP EL MOLÍ

FOTOGRAFIC / PAPER /  
FOTOGRAFIA



EQUIP DE FUTBOL

1997

317.037.073

ALEVINS PENYA BARCELONISTA DE LLORET 1997 -98. DRETS, D'ESQUERRA A DRETA: N.C., N.C., N.C.,

FOTOGRAFIC / PAPER /  
FOTOGRAFIA



EQUIP DE FUTBOL

1998

317.037.044

ALEVINS PENYA BARCELONISTA DE LLORET 1998 -99. DRETS, D'ESQUERRA A DRETA: SERGIO

FOTOGRAFIC / PAPER /  
FOTOGRAFIA



EQUIP DE FUTBOL

2001

317.037.237

ALEVINS PENYA BARCELONISTA DE LLORET. DRETS, D'ESQUERRA A DRETA: SERGIO

FOTOGRAFIC / PAPER /  
FOTOGRAFIA



EQUIP DE FUTBOL

1997

317.037.148

BENJAMÍ A PENYA BARCELONISTA DE LLORET 1997 -98. DRETS, D'ESQUERRA A DRETA: N.C., DANI

FOTOGRAFIC / PAPER /  
FOTOGRAFIA



EQUIP DE FUTBOL

1997

317.037.046

BENJAMÍ C PENYA BARCELONISTA DE LLORET 1997 -98. DRETS, D'ESQUERRA A DRETA: ALEX, MARCOS,

FOTOGRAFIC / PAPER /  
FOTOGRAFIA



EQUIP DE FUTBOL

1997

317.037.149

BENJAMÍ C PENYA BARCELONISTA DE LLORET 1997 -98. DRETS, D'ESQUERRA A DRETA: N.C., N.C.,

FOTOGRAFIC / PAPER /  
FOTOGRAFIA



## FONS PERSONALS

699 DIVERSOS

028 JOSEP VALLS I ROCA (A) BAMBI

SS 699.028.5000

5000 IMATGES / / /

## CONTINGUT

ANYS / TIPOL. DOCUM.

ST

FOTO

EQUIP DE FUTBOL

2009

317.037.231

BENJAMI PENYA BARCELONISTA DE LLORET AL  
CAMP EL MOLÍ

FOTOGRAFIC / PAPER /  
FOTOGRAFIA



EQUIP DE FUTBOL

1997

317.037.076

BENJAMINS DE LA PENYA BARCELONISTA DE  
LLORET 1997-98. DRETS, D'ESQUERRA A DRETA: N.

FOTOGRAFIC / PAPER /  
FOTOGRAFIA



EQUIP DE FUTBOL

1985

317.037.071

BENJAMINS PENYA BARCELONISTA DE LLORET  
1985-86. DRETS, D'ESQUERRA A DRETA: JOAN

FOTOGRAFIC / PAPER /  
FOTOGRAFIA



EQUIP DE FUTBOL

1998

317.037.074

BENJAMINS PENYA BARCELONISTA DE LLORET  
1998-99. DRETS, D'ESQUERRA A DRETA: N.C., N.C.,

FOTOGRAFIC / PAPER /  
FOTOGRAFIA



EQUIP DE FUTBOL

2003

317.037.054

BENJAMINS PENYA BARCELONISTA DE LLORET  
2003-04. PRIMERA FILA, D'ESQUERRA A DRETA:

FOTOGRAFIC / PAPER /  
FOTOGRAFIA



EQUIP DE FUTBOL

1990

317.037.035

BENJAMINS PENYA BARCELONISTA DE LLORET.  
DRETS, D'ESQUERRA A DRETA: MARC HEREDIA

FOTOGRAFIC / PAPER /  
FOTOGRAFIA



EQUIP DE FUTBOL

2007

317.037.275

BENJAMINS PENYA BARCELONISTA DE LLORET.  
DRETS, D'ESQUERRA A DRETA: N.C., N.C., N.C., N.

FOTOGRAFIC / PAPER /  
FOTOGRAFIA



EQUIP DE FUTBOL

1991

317.037.034

BENJAMINS PENYA BARCELONISTA DE LLORET.  
DRETS, D'ESQUERRA A DRETA: DAVID BENEDICTO,

FOTOGRAFIC / PAPER /  
FOTOGRAFIA



EQUIP DE FUTBOL

2007

317.037.277

BENJAMINS PENYA BARCELONISTA DE LLORET.  
PRIMERA FILA, D'ESQUERRA A DRETA: ANTONIO,

FOTOGRAFIC / PAPER /  
FOTOGRAFIA





## FONS PERSONALS

699	DIVERSOS	
028	JOSEP VALLS I ROCA (A) BAMBI	SS 699.028.5000
5000	IMATGES / / /	

## CONTINGUT ANYS / TIPOL. DOCUM. ST FOTO

EQUIP DE FUTBOL	2009	<b>317.037.230</b>	
BENJAMINS PENYA BARCELONISTA. PRIMERA FILA, D'ESQUERRA A DRETA: N.C. , N.C., N.C., N.C., N.C.,	FOTOGRAFIC / PAPER / FOTOGRAFIA		

EQUIP DE FUTBOL	2009	<b>317.037.228</b>	
BENJAMINS PENYA BARCELONISTA. PRIMERA FILA, D'ESQUERRA A DRETA: N.C. , PERE SURIS FANALS,	FOTOGRAFIC / PAPER / FOTOGRAFIA		

EQUIP DE FUTBOL	1998	<b>317.037.151</b>	
CADET A PENYA BARCELONISTA DE LLORET 1998 -99. DRETS, D'ESQUERRA A DRETA: TITO	FOTOGRAFIC / PAPER / FOTOGRAFIA		

EQUIP DE FUTBOL	1998	<b>317.037.045</b>	
CADET B PENYA BARCELONISTA DE LLORET 1998 -99. DRETS, D'ESQUERRA A DRETA: EDU,	FOTOGRAFIC / PAPER / FOTOGRAFIA		

EQUIP DE FUTBOL	1990	<b>317.037.296</b>	
CADET DE LA SELECCIÓ DE LA SELVA A LES II FINALS DEL COMARCALET A SANT FELIU DE	FOTOGRAFIC / PAPER / FOTOGRAFIA		

EQUIP DE FUTBOL	1991	<b>317.037.005</b>	
CADET PENYA BARCELONISTA DE LLORET 1991-92. DRETS, D'ESQUERRA A DRETA: JOAN TULSÁ	FOTOGRAFIC / PAPER / FOTOGRAFIA		

EQUIP DE FUTBOL	1993	<b>317.037.012</b>	
CADET PENYA BARCELONISTA DE LLORET 1993-94. DRETS, D'ESQUERRA A DRETA: PEP PUIGVERT	FOTOGRAFIC / PAPER / FOTOGRAFIA		

EQUIP DE FUTBOL	2009	<b>317.037.229</b>	
EQUIP DE LA PENYA BARCELONISTA DE LLORET SENSE IDENTIFICAR	FOTOGRAFIC / PAPER / FOTOGRAFIA		

EQUIP DE FUTBOL	1983	<b>317.037.302</b>	
EQUIP DE LA PENYA BLANC BLAVA DE LLORET 1982 -83 CAMPÍO DEL CAMPIONAT D'EMPRESSES I	FOTOGRAFIC / PAPER / FOTOGRAFIA		

## FONS PERSONALS

699 DIVERSOS

028 JOSEP VALLS I ROCA (A) BAMBI

SS 699.028.5000

5000 IMATGES / / /

## CONTINGUT

ANYS / TIPOL. DOCUM.

ST

FOTO

EQUIP DE FUTBOL

1931

317.038.217



EQUIP DE LA PENYA PEDAL DE LLORET ABANS DEL PARTIT CONTRA LA PEÑA TEXTIL (1 A 3). DRETS:

FOTOGRAFIC / PAPER /  
FOTOGRAFIA

EQUIP DE FUTBOL

2007

317.037.279



EQUIP DESCONEGUT DE LA PENYA BARCELONISTA DE LLORET. DRETS, D'ESQUERRA A DRETA:

FOTOGRAFIC / PAPER /  
FOTOGRAFIA

EQUIP DE FUTBOL

2007

317.037.299



EQUIP DESCONEGUT PENYA BARCELONISTA DE LLORET AL CAMP EL MOLÍ.

FOTOGRAFIC / PAPER /  
FOTOGRAFIA

EQUIP DE FUTBOL

2007

317.037.295



EQUIP DESCONEGUT PENYA BARCELONISTA DE LLORET. PRIMERA FILA, D'ESQUERRA A DRETA:

FOTOGRAFIC / PAPER /  
FOTOGRAFIA

EQUIP DE FUTBOL

2007

317.037.294



EQUIP DESCONEGUT PENYA BARCELONISTA DE LLORET. PRIMERA FILA, D'ESQUERRA A DRETA:

FOTOGRAFIC / PAPER /  
FOTOGRAFIA

EQUIP DE FUTBOL

2008

317.037.236



EQUIP SENSE IDENTIFICAR DE LA PENYA BARCELONISTA DE LLORET

FOTOGRAFIC / PAPER /  
FOTOGRAFIA

EQUIP DE FUTBOL

2006

317.038.080



ESCOLA A. E. BLANC BLAVA XEF LLORET. ES PODEN RECONÈIXER (AMB XANDALL),

FOTOGRAFIC / PAPER /  
FOTOGRAFIA

EQUIP DE FUTBOL

1991

317.037.017



INFANTIL PENYA BARCELONISTA DE LLORET 1991 -92. DRETS, D'ESQUERRA A DRETA: N.C., XAVIER

FOTOGRAFIC / PAPER /  
FOTOGRAFIA

EQUIP DE FUTBOL

1997

317.037.147



INFANTIL PENYA BARCELONISTA DE LLORET 1997 -98. DRETS, D'ESQUERRA A DRETA: SALVADOR

FOTOGRAFIC / PAPER /  
FOTOGRAFIA



## FONS PERSONALS

699 DIVERSOS

028 JOSEP VALLS I ROCA (A) BAMBI

SS 699.028.5000

5000 IMATGES / / /

### CONTINGUT

ANYS / TIPOL. DOCUM.

ST

FOTO

EQUIP DE FUTBOL

2002

317.037.242

INFANTIL PENYA BARCELONISTA DE LLORET AL  
CAMP DE EL MOLÍ. DRETS, D'ESQUERRA A DRETA:

FOTOGRAFIC / PAPER /  
FOTOGRAFIA



EQUIP DE FUTBOL

2009

317.037.232

INFANTIL PENYA BARCELONISTA DE LLORET AL  
CAMP EL MOLÍ

FOTOGRAFIC / PAPER /  
FOTOGRAFIA



EQUIP DE FUTBOL

1998

317.037.220

INFANTIL PENYA BARCELONISTA DE LLORET.  
DRETS, D'ESQUERRA A DRETA: SALVDOR MULLERA

FOTOGRAFIC / PAPER /  
FOTOGRAFIA



EQUIP DE FUTBOL

2006

317.038.129

JUGADORS DE LA ESCOLA A. E. BLANC BLAVA XEF  
LLORET AMB BANDERES AL CAMP DE LES PISTES

FOTOGRAFIC / PAPER /  
FOTOGRAFIA



EQUIP DE FUTBOL

1999 CA

317.037.241

JUVENIL DE LA PENYA BARCELONISTA DE LLORET  
AL CAMP DE EL MOLÍ. DRETS, D'ESQUERRA A

FOTOGRAFIC / PAPER /  
FOTOGRAFIA



EQUIP DE FUTBOL

1989

317.037.015

JUVENIL PENYA BARCELONISTA DE LLORET 1989  
-90. DRETS, D'ESQUERRA A DRETA: JOAN SALA

FOTOGRAFIC / PAPER /  
FOTOGRAFIA



EQUIP DE FUTBOL

1991

317.037.013

JUVENIL PENYA BARCELONISTA DE LLORET 1990  
-91. DRETS, D'ESQUERRA A DRETA: IVAN GIRALT

FOTOGRAFIC / PAPER /  
FOTOGRAFIA



EQUIP DE FUTBOL

1990

317.037.007

JUVENIL PENYA BARCELONISTA DE LLORET 1990  
-91. DRETS, D'ESQUERRA A DRETA: JOSEP

FOTOGRAFIC / PAPER /  
FOTOGRAFIA



EQUIP DE FUTBOL

1991

317.037.016

JUVENIL PENYA BARCELONISTA DE LLORET 1991  
-92. DRETS, D'ESQUERRA A DRETA: JOSEP

FOTOGRAFIC / PAPER /  
FOTOGRAFIA



## FONS PERSONALS

699 DIVERSOS

028 JOSEP VALLS I ROCA (A) BAMBI

SS 699.028.5000

5000 IMATGES / / /

## CONTINGUT

ANYS / TIPOL. DOCUM.

ST

FOTO

EQUIP DE FUTBOL

1992

317.037.010

JUVENIL PENYA BARCELONISTA DE LLORET 1992  
-93. DRETS, D'ESQUERRA A DRETA: PEDRO

FOTOGRAFIC / PAPER /  
FOTOGRAFIA



EQUIP DE FUTBOL

1993

317.037.006

JUVENIL PENYA BARCELONISTA DE LLORET 1993  
-94. DRETS, D'ESQUERRA A DRETA: SERGIO

FOTOGRAFIC / PAPER /  
FOTOGRAFIA



EQUIP DE FUTBOL

1997

317.037.150

JUVENIL PENYA BARCELONISTA DE LLORET 1996  
-97. DRETS, D'ESQUERRA A DRETA: ALBA, PERE

FOTOGRAFIC / PAPER /  
FOTOGRAFIA



EQUIP DE FUTBOL

1997

317.037.145

JUVENIL PENYA BARCELONISTA DE LLORET 1997  
-98. DRETS, D'ESQUERRA A DRETA: TONI SABIOTE

FOTOGRAFIC / PAPER /  
FOTOGRAFIA



EQUIP DE FUTBOL

1996

317.037.238

JUVENIL PENYA BARCELONISTA DE LLORET.  
DRETS, D'ESQUERRA A DRETA: JAUME BOSCH

FOTOGRAFIC / PAPER /  
FOTOGRAFIA



EQUIP DE FUTBOL

1991

317.037.032

JUVENIL PENYA BARCELONISTA DE LLORET.  
DRETS, D'ESQUERRA A DRETA: JORDI AUSTRICH

FOTOGRAFIC / PAPER /  
FOTOGRAFIA



EQUIP DE FUTBOL

2007

317.037.280

NO IDENTIFICAT PENYA BARCELONISTA DE  
LLORET AL CAMP EL MOLÍ

FOTOGRAFIC / PAPER /  
FOTOGRAFIA



EQUIP DE FUTBOL

1998

317.037.152

PENYA BARCELONISTA DE LLORET 1998-99. DRETS,  
D'ESQUERRA A DRETA: FRANCESC SALA EGEA,

FOTOGRAFIC / PAPER /  
FOTOGRAFIA



EQUIP DE FUTBOL

2002







317.037.117

PENYA BARCELONISTA DE LLORET 2002-03. DRETS,  
D'ESQUERRA A DRETA: JOSEP POU TORNER, JUAN

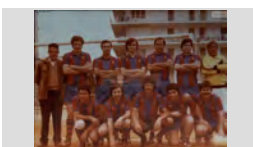
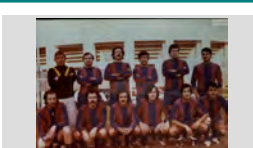



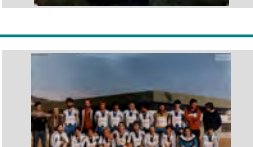



FOTOGRAFIC / PAPER /  
FOTOGRAFIA



<b>FONS</b>	PERSONALS	
699	DIVERSOS	
028	JOSEP VALLS I ROCA (A) BAMBI	<b>SS</b> 699.028.5000
5000	IMATGES / / /	

CONTINGUT	ANYS / TIPOL. DOCUM.	ST	FOTO
EQUIP DE FUTBOL PENYA BARCELONISTA DE LLORET 2003-04. DRETS, D'ESQUERRA A DRETA: JUAN IBAÑEZ LANERO, XAVI	2003 FOTOGRAFIC / PAPER / FOTOGRAFIA	<b>317.037.132</b>	
EQUIP DE FUTBOL PENYA BARCELONISTA DE LLORET. DRETS, D'ESQUERRA A DRETA: FERRAN GICH PLÁ, MANEL	1980 FOTOGRAFIC / PAPER / FOTOGRAFIA	<b>317.037.079</b>	
EQUIP DE FUTBOL PENYA BARCELONISTA DE LLORET. DRETS, D'ESQUERRA A DRETA: SALVADOR SOLER PUJOL	1979 FOTOGRAFIC / PAPER / FOTOGRAFIA	<b>317.037.080</b>	
EQUIP DE FUTBOL PENYA BARCELONISTA DE LLORET. DRETS, D'ESQUERRA A DRETA: SALVADOR SOLER PUJOL,	1980 FOTOGRAFIC / PAPER / FOTOGRAFIA	<b>317.037.078</b>	
EQUIP DE FUTBOL PENYA BLANC BLAVA DE LLORET. DRETS, D'ESQUERRA A DRETA: ANGEL MAGRIÁ CAMPS,	1990 FOTOGRAFIC / PAPER / FOTOGRAFIA	<b>317.037.303</b>	
EQUIP DE FUTBOL PENYA BLANC BLAVA DE LLORET. DRETS, D'ESQUERRA A DRETA: JOAN ANTONI GIRALT	1982 FOTOGRAFIC / PAPER / FOTOGRAFIA	<b>317.038.007</b>	
EQUIP DE FUTBOL PENYA BLANC BLAVA DE LLORET. DRETS, D'ESQUERRA A DRETA: RAFAEL PACHA PACHA,	1987 ca FOTOGRAFIC / PAPER / FOTOGRAFIA	<b>317.037.364</b>	
EQUIP DE FUTBOL PENYA BLANC BLAVA LLORET 1988-89. DRETS, D'ESQUERRA A DRETA: GENIS GISBERT PEREZ,	1988 FOTOGRAFIC / PAPER / FOTOGRAFIA	<b>317.038.063</b>	
EQUIP DE FUTBOL PENYA BLANC BLAVA LLORET 1989-90. DRETS, D'ESQUERRA A DRETA: ALEX PEREIRA, ANGEL	1989 FOTOGRAFIC / PAPER / FOTOGRAFIA	<b>317.038.064</b>	

<b>FONS</b>	PERSONALS	
699	DIVERSOS	
028	JOSEP VALLS I ROCA (A) BAMBI	<b>SS</b> 699.028.5000
5000	IMATGES / / /	

CONTINGUT	ANYS / TIPOL. DOCUM.	ST	FOTO
EQUIP DE FUTBOL PENYA BLANC BLAVA LLORET. DRETS, D'ESQUERRA A DRETA: CARLOS SOLER ARRIBAS,	1982 FOTOGRAFIC / PAPER / FOTOGRAFIA	<b>317.038.059</b>	
EQUIP DE FUTBOL PENYA BLANC BLAVA LLORET. DRETS, D'ESQUERRA A DRETA: GENIS GISBERT PEREZ,	1978 FOTOGRAFIC / PAPER / FOTOGRAFIA	<b>317.038.075</b>	
EQUIP DE FUTBOL PENYA BLANC BLAVA LLORET. DRETS, D'ESQUERRA A DRETA: MARTIN RICO, ANGEL	1987 FOTOGRAFIC / PAPER / FOTOGRAFIA	<b>317.038.062</b>	
EQUIP DE FUTBOL PENYA BLARCELONISTA DE LLORET AL CAMP MUNICIPAL EL DIA DE SANT ROMÀ. DRETS,	1981 FOTOGRAFIC / PAPER / FOTOGRAFIA	<b>317.037.211</b>	
EQUIP DE FUTBOL VETERANS DEL LLORET AL CAMP DE LES PISTES. DRETS, D'ESQUERRA A DRETA: MAXIM ARBO	1979 FOTOGRAFIC / PAPER / FOTOGRAFIA	<b>317.038.060</b>	
EQUIP DE FUTBOL VETERANS PENYA BARCELONISTA DE LLORET 1992 -93. DRETS, D'ESQUERRA A DRETA: TOMAS GALVEZ	1992 FOTOGRAFIC / PAPER / FOTOGRAFIA	<b>317.037.014</b>	
EQUIP DE FUTBOL PISTA PARTIT DE FUTBOL PISTA DE "XOCOLATADA" A LA PISTA DE LA ESCOLA ESTEVE CARLES DINTRE	1978 FOTOGRAFIC / PAPER / FOTOGRAFIA	<b>317.037.081</b>	
EQUIP DE FUTBOL PISTA PARTIT DE FUTBOL PISTA DE "XOCOLATADA" A LA PISTA DE LA ESCOLA ESTEVE CARLES DINTRE	1978 FOTOGRAFIC / PAPER / FOTOGRAFIA	<b>317.037.083</b>	
EQUIP DE FUTBOL SALA EQUIP DE LA MARINA EN EL TORNEIG DE FUTBOL SALA PER BENJAMINS I ALEVINS ORGANITZAT PER	1982 FOTOGRAFIC / PAPER / FOTOGRAFIA	<b>317.037.086</b>	

## FONS PERSONALS

699 DIVERSOS

028 JOSEP VALLS I ROCA (A) BAMBI

SS 699.028.5000

5000 IMATGES / / /

### CONTINGUT

ANYS / TIPOL. DOCUM.

ST

FOTO

EQUIP DE FUTBOL SALA

1982

317.037.088

EQUIP PARTICIPANT EN EL TORNEIG DE FUTBOL  
SALA PER BENJAMINS I ALEVINS ORGANITZAT PER

FOTOGRAFIC / PAPER /  
FOTOGRAFIA



EQUIP DE FUTBOL SALA

2009

317.037.233

FEMENÍ PENYA BARCELONISTA DE LLORET

FOTOGRAFIC / PAPER /  
FOTOGRAFIA



EQUIP DE HOQUEI PATINS

1990

317.038.237

C. H. LLORET 1990-91. DRETS, D'ESQUERRA A  
DRETA: FLORO CLUA CABECERAN, JOSEP

FOTOGRAFIC / PAPER /  
FOTOGRAFIA



EQUIP DE HOQUEI PATINS

1990

317.038.219

C. H. LLORET ALEVI. DRETS, D'ESQUERRA A  
DRETA: JOSEP AGUSTI BENITO, DAMIA FONT

FOTOGRAFIC / PAPER /  
FOTOGRAFIA



EQUIP HOQUEI PATINS

1990

317.038.215

ALEVINS DEL C. H. LLORET. DRETES, D'ESQUERRA  
A DRETA: NURI ANGLADA, IÑAQUI, MARC RUIZ,

FOTOGRAFIC / PAPER /  
FOTOGRAFIA



EQUIP INFANTIL DE FUTBOL

1990 ca

317.038.128

ESCOLA A. E. BLANC BLAVA XEF LLORET. ES  
PODEN RECONEIXER (AMB XANDALL),

FOTOGRAFIC / PAPER /  
FOTOGRAFIA



EQUIP JUVENIL DE FUTBOL

2010 ca

317.037.235

EQUIP SENSE IDENTIFICAR DE LA PENYA  
BARCELONISTA DE LLORET

FOTOGRAFIC / PAPER /  
FOTOGRAFIA



EQUIPS DE FUTBOLS

1981

317.037.066

PARTIT DE FESTA MAJOR ENTRE LA PENYA BLANC  
BLAVA DE LLORET I COMARCA I LA PENYA

FOTOGRAFIC / PAPER /  
FOTOGRAFIA



EQUIPS DE FUTBOL

1986

317.037.075

ALEVINS DE LA PENYA BARCELONISTA DE LLORET  
(DE GROC) I DEL F. C. BARCELONA. D'ESQUERRA A

FOTOGRAFIC / PAPER /  
FOTOGRAFIA



## FONS PERSONALS

699 DIVERSOS

028 JOSEP VALLS I ROCA (A) BAMBI

SS 699.028.5000

5000 IMATGES / / /

## CONTINGUT

ANYS / TIPOL. DOCUM.

ST

FOTO

EQUIPS DE FUTBOL

1982

317.037.210



EQUIPS DE LA PENYA BARCELONISTA DE LLORET I  
DE LA PENYA BLANC BLAVA DE LLORET I

FOTOGRAFIC / PAPER /  
FOTOGRAFIA

EQUIPS DE FUTBOL

1982

317.037.394



EQUIPS DE LA PENYA BARCELONISTA DE LLORET I  
DE LA PENYA BLANC BLAVA DE LLORET I

FOTOGRAFIC / PAPER /  
FOTOGRAFIA

EQUIPS DE FUTBOL

2003

317.037.301



EQUIPS DE VETERANS DESCONEGUTS AL CAMP  
MUNICIPAL.

FOTOGRAFIC / PAPER /  
FOTOGRAFIA

EQUIPS DE FUTBOL

1981

317.037.334



PARTIT DE FESTA MAJOR ENTRE LA PENYA BLANC  
BLAVA DE LLORET I COMARCA I LA PENYA

FOTOGRAFIC / PAPER /  
FOTOGRAFIA

EQUIPS DE FUTBOL PISTA

1978

317.037.082



PARTIT DE FUTBOL PISTA DE "XOCOLATADA" A LA  
PISTA DE LA ESCOLA ESTEVE CARLES DINTRE

FOTOGRAFIC / PAPER /  
FOTOGRAFIA

EQUIPS DE FUTBOL SALA

1983

317.037.214



PARTIT DE FUTBOL SALA ENTRE DOS EQUIPS DE  
LA PENYA BARCELONISTA DE LLORET A LA PISTA

FOTOGRAFIC / PAPER /  
FOTOGRAFIA

EQUIPS FUTBOL SALA

1982

317.037.084



TORNEIG DE FUTBOL SALA PER BENJAMINS I  
ALEVINS ORGANITZAT PER LA PENYA

FOTOGRAFIC / PAPER /  
FOTOGRAFIA

ERMITA

2003

317.039.074



VISTA DE LA FAÇANA DE L'ERMITA DE SANTA  
CRISTINA

FOTOGRAFIC / PAPER /  
FOTOGRAFIA

ERMITA DE SANTA CRISTINA

1880

317.039.170



FOTOGRAFIC / PAPER /  
FOTOGRAFIA

**FONS** PERSONALS

699 DIVERSOS

028 JOSEP VALLS I ROCA (A) BAMBI

**SS** 699.028.5000

5000 IMATGES / / /

**CONTINGUT****ANYS / TIPOL. DOCUM.****ST****FOTO**

ERMITA DE SANTA CRISTINA

1925

**317.039.123**A L'ESQUERRA HOTEL; AL CENTRE LA FAÇANA  
ERMITA I A LA DRETA EL SAFAREIGFOTOGRAFIC / PAPER /  
FOTOGRAFIA

ERMITA DE SANTA CRISTINA

1880 ca

**317.039.199**

ALTAR LATERAL MARE DÉU BONANOVA

FOTOGRAFIC / PAPER /  
FOTOGRAFIA

ERMITA DE SANTA CRISTINA

1900

**317.039.200**

ALTAR LATERAL SANTA ROSALIA

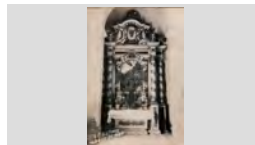
FOTOGRAFIC / PAPER /  
FOTOGRAFIA

ERMITA DE SANTA CRISTINA

1988

**317.039.128**

ALTAR MAJOR

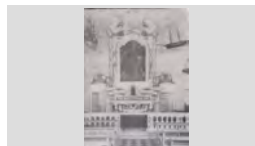
FOTOGRAFIC / PAPER /  
FOTOGRAFIA

ERMITA DE SANTA CRISTINA

2000

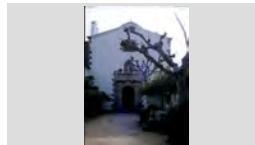
**317.040.213**FAÇANA ERMITA DE SANTA CRISTINA I A LA DRETA  
EL SAFAREIG A LA PLAÇA DE LA FONTFOTOGRAFIC / PAPER /  
FOTOGRAFIA

ERMITA DE SANTA CRISTINA

1920

**317.039.130**FAÇANA POSTERIOR SAGRISTIA I ABSIS DES DE LA  
PLAÇA DEL PIFOTOGRAFIC / PAPER /  
FOTOGRAFIA

ERMITA DE SANTA CRISTINA

1900

**317.039.194**

FAÇANA PRINCIPAL DE L'ERMITA

FOTOGRAFIC / PAPER /  
FOTOGRAFIA

ERMITA DE SANTA CRISTINA

1920

**317.039.195**FORNICULA DE LA PORTADA. *EL LLIBRE de SANTA  
CRISTINA de LLORET* DE JOSEP MARIA PONS iFOTOGRAFIC / PAPER /  
FOTOGRAFIA

ERMITA DE SANTA CRISTINA

1960

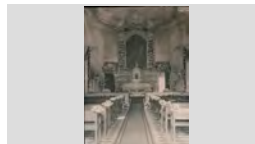
**317.039.165**INTERIOR ERMITA ENGALANADA DE FLORS,  
PROBABLEMENT PER CELEBRACIÓ DE CASAMENTFOTOGRAFIC / PAPER /  
FOTOGRAFIA

**FONS PERSONALS**

699 DIVERSOS

028 JOSEP VALLS I ROCA (A) BAMBI

**SS** 699.028.5000

5000 IMATGES / / /

**CONTINGUT**

**ANYS / TIPOL. DOCUM.**

**ST**

**FOTO**

ERMITA DE SANTA CRISTINA

1910

**317.039.193**

INTERIOR SANTUARI 1910. *EL LLIBRE de SANTA CRISTINA de LLORET* DE JOSEP MARIA PONS i

FOTOGRAFIC / PAPER /  
FOTOGRAFIA



ERMITA DE SANTA CRISTINA

2005

**317.040.135**

INTERIOR, ALTAR MAJOR GUARNIT DE FLORS.

FOTOGRAFIC / PAPER /  
FOTOGRAFIA



ERMITA DE SANTA CRISTINA

1910

**317.039.168**

RETRAT DE LA PORTALADA ENTRADA

FOTOGRAFIC / PAPER /  
FOTOGRAFIA



ERMITA DE SANTA CRISTINA

2007

**317.040.271**

VISTA DELS SERVEIS ANNEXES A ERMITA, ANTIC HOTEL

FOTOGRAFIC / PAPER /  
FOTOGRAFIA



ERMITA DE SANTA CRISTINA

1930

**317.039.157**

VISTA GENERAL ERMITA DE SANTA CRISTINA

FOTOGRAFIC / PAPER /  
FOTOGRAFIA



ERMITA SANTA CRISTINA

1960 ca

**317.039.189**

DETALL DEL CAMBRIL amb ALTAR TINELL i retaule MESTRE CABARROCA. *EL LLIBRE de SANTA*

FOTOGRAFIC / PAPER /  
FOTOGRAFIA



ERMITA SANTA CRISTINA

1985

**317.039.191**

INTERIOR DEL SANTUARI. *EL LLIBRE de SANTA CRISTINA de LLORET* DE JOSEP MARIA PONS i

FOTOGRAFIC / PAPER /  
FOTOGRAFIA



ERMITA SANTA CRISTINA

1930

**317.039.188**

PORTALADA PRINCIPAL. *EL LLIBRE de SANTA CRISTINA de LLORET* DE JOSEP MARIA PONS i

FOTOGRAFIC / PAPER /  
FOTOGRAFIA



ESCUT

2007

**317.038.349**

ESCUT SELECCIONS ESPORTIVES CATALANES

FOTOGRAFIC / PAPER /  
FOTOGRAFIA

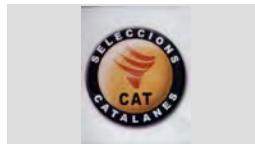



<b>FONS</b>	PERSONALS	
699	DIVERSOS	
028	JOSEP VALLS I ROCA (A) BAMBI	<b>SS</b> 699.028.5000
5000	IMATGES / / /	

CONTINGUT	ANYS / TIPOL. DOCUM.	ST	FOTO
ESQUI NAUTIC DONA PRACTICANT L'ESQUI NAUTIC A LA BADIA DE LLORET. AL FONTS EL CASTELL D'EN PLAJA I VILLA	1989 FOTOGRAFIC / PAPER / FOTOGRAFIA	<b>317.039.031</b>	
EXPOSICIÓ FOTOGRAFIES EXPOSICIÓ DE FOTOGRAFIES A LA CASA DE CULTURA AMB MOTIU DE LA XXIV TROBADA	2000 FOTOGRAFIC / PAPER / FOTOGRAFIA	<b>317.037.114</b>	
EXPOSICIÓ FOTOGRAFIES JOSEP VALLS ROCA A LA LA SEVA EXPOSICIÓ DE FOTOGRAFIES A LA CASA DE CULTURA AMB MOTIU	2000 FOTOGRAFIC / PAPER / FOTOGRAFIA	<b>317.037.112</b>	
EXPOSICIÓ FOTOGRAFIES JOSEP VALLS ROCA AL COSTAT DEL CARTELL DE LA SEVA EXPOSICIÓ DE FOTOGRAFIES A LA CASA	2000 FOTOGRAFIC / PAPER / FOTOGRAFIA	<b>317.037.111</b>	
FESTA MAJOR CERCAVILA DE LES MAJORETS DE BLANES AL SEU PAS PER EL CARRER DE LA VILA	1976 FOTOGRAFIC / PAPER / FOTOGRAFIA	<b>317.037.157</b>	
FESTA MAJOR CERCAVILA DE LES MAJORETS DE BLANES AL SEU PAS PER EL CARRER POETA FELICIA SERRA I	1976 FOTOGRAFIC / PAPER / FOTOGRAFIA	<b>317.037.158</b>	
FESTA MAJOR PORTADA DEL PROGRAMA DE FESTA MAJOR DE SANTA CRISTINA.	1979 FOTOGRAFIC / PAPER / FOTOGRAFIA	<b>317.039.196</b>	
FESTA MAJOR DE SANTA CRISTINA A LA PLATJA AGUSTÍ SALA "CAN TRONS" I AL FONTS LA PROCESSÓ CAMÍ D'EMBARCAR PER TORNAR A	1960 CA FOTOGRAFIC / PAPER / FOTOGRAFIA	<b>317.039.316</b>	
FESTA MAJOR DE SANTA CRISTINA A LA TAULA DE L'ESQUERRA, D'ESQUERRA A DRETA: FRANCISCO PUIGVERT, NEN N.C. PERE	1962 FOTOGRAFIC / PAPER / FOTOGRAFIA	<b>317.039.288</b>	

## FONS PERSONALS

699 DIVERSOS

028 JOSEP VALLS I ROCA (A) BAMBI

SS 699.028.5000

5000 IMATGES / / /

### CONTINGUT

### ANYS / TIPOL. DOCUM.

### ST

### FOTO

FESTA MAJOR DE SANTA CRISTINA

2006

317.040.006

ACTE DE LLIURAMENT PER PART DE LA REVISTA  
LA COSTA D'UNA FOTOGRAFIA ENMARCADA QUE

FOTOGRAFIC / PAPER /  
FOTOGRAFIA



FESTA MAJOR DE SANTA CRISTINA

1915

317.040.055

AL FONTS, ARRIBADA DE LA REGATA S'AMORRA  
AMORRA A SANTA CRISTINA. EN PRIMER TERME

FOTOGRAFIC / PAPER /  
FOTOGRAFIA



FESTA MAJOR DE SANTA CRISTINA

1961

317.039.352

ALBERT I ANTONI VIÑALS PORTANT LA BANDERA A  
LA PROCESSÓ A SANTA CRISTINA

FOTOGRAFIC / PAPER /  
FOTOGRAFIA

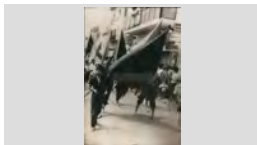

FESTA MAJOR DE SANTA CRISTINA

2004

317.040.136

ALCALDE XAVIER CRESPO LLOBET REMENANT  
L'ESTOFAT A LA PLAÇA DEL PÍ DE SANTA CRISTINA.

FOTOGRAFIC / PAPER /  
FOTOGRAFIA



FESTA MAJOR DE SANTA CRISTINA

1920

317.039.185

ARRIBADA DE LA PROCESSÓ A LA PLATJA DE  
LLORET

FOTOGRAFIC / PAPER /  
FOTOGRAFIA



FESTA MAJOR DE SANTA CRISTINA

1920

317.040.089

ARRIBADA DE LA PROCESSÓ A LA PLATJA DE  
SANTA CRISTINA

FOTOGRAFIC / PAPER /  
FOTOGRAFIA



FESTA MAJOR DE SANTA CRISTINA

1915

317.040.139

ARRIBADA DE LA PROCESSÓ A LA PLATJA DE  
SANTA CRISTINA.

FOTOGRAFIC / PAPER /  
FOTOGRAFIA



FESTA MAJOR DE SANTA CRISTINA

1965

317.039.063

ARRIBADA DE LA PROCESSÓ A LA PLATJA DE  
SANTA CRISTINA.

FOTOGRAFIC / PAPER /  
FOTOGRAFIA



FESTA MAJOR DE SANTA CRISTINA

1920

317.040.090

ARRIBADA DE LA PROCESSÓ A LA PLATJA DE  
SANTA CRISTINA.

FOTOGRAFIC / PAPER /  
FOTOGRAFIA



**FONS** PERSONALS

699 DIVERSOS

028 JOSEP VALLS I ROCA (A) BAMBI

**SS** 699.028.5000

5000 IMATGES / / /

**CONTINGUT****ANYS / TIPOL. DOCUM.****ST****FOTO**

FESTA MAJOR DE SANTA CRISTINA

1965

**317.040.285**ARRIBADA DE LA PROCESSÓ A LA PLATJA DE  
SANTA CRISTINA.FOTOGRAFIC / PAPER /  
FOTOGRAFIA

FESTA MAJOR DE SANTA CRISTINA

1965

**317.039.315**ARRIBADA DE LA PROCESSÓ A LA PLATJA DE  
SANTA CRISTINA. D'ESQUERRA A DRETA: AGUSTÍFOTOGRAFIC / PAPER /  
FOTOGRAFIA

FESTA MAJOR DE SANTA CRISTINA

1982

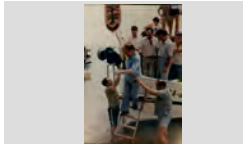
**317.039.320**ARRIBADA DE LA PROCESSÓ A LA PLATJA DE  
SANTA CRISTINA. EN JOSEP RIBERA CARDONA (AFOTOGRAFIC / PAPER /  
FOTOGRAFIA

FESTA MAJOR DE SANTA CRISTINA

1964

**317.040.140**ARRIBADA DE LA PROCESSÓ AL PLA DE L'ERMITA  
DE SANTA CRISTINA.FOTOGRAFIC / PAPER /  
FOTOGRAFIA

FESTA MAJOR DE SANTA CRISTINA

1920

**317.040.305**ARRIBADA DE LA PROCESSÓ MARÍTIMA A LA  
PLATJA DE SANTA CRISTINA.FOTOGRAFIC / PAPER /  
FOTOGRAFIA

FESTA MAJOR DE SANTA CRISTINA

1975

**317.040.211**ARRIBADA DE LA PROCESSÓ MARÍTIMA A LA  
PLATJA DE SANTA CRISTINA.FOTOGRAFIC / PAPER /  
FOTOGRAFIA

FESTA MAJOR DE SANTA CRISTINA

1920

**317.040.026**ARRIBADA DE LA PROCESSÓ MARÍTIMA A SANTA  
CRISTINAFOTOGRAFIC / PAPER /  
FOTOGRAFIA

FESTA MAJOR DE SANTA CRISTINA

1950

**317.040.130**ARRIBADA DE LES BARQUES A LA PLATJA DE  
SANTA CRISTINA.FOTOGRAFIC / PAPER /  
FOTOGRAFIA

FESTA MAJOR DE SANTA CRISTINA

1940

**317.039.333**

ARRIBADA DELS LLAGUTS A LA PLATJA DE LLORET.

FOTOGRAFIC / PAPER /  
FOTOGRAFIA

## FONS PERSONALS

699 DIVERSOS

028 JOSEP VALLS I ROCA (A) BAMBI

SS 699.028.5000

5000 IMATGES / / /

### CONTINGUT

### ANYS / TIPOL. DOCUM.

### ST

### FOTO

FESTA MAJOR DE SANTA CRISTINA

1993

317.039.318

ARRIBADA DELS LLAGUTS A SANTA CRISTINA.  
D'ESQUERRA A DRETA: JOAN MARTELL FORS,

FOTOGRAFIC / PAPER /  
FOTOGRAFIA



FESTA MAJOR DE SANTA CRISTINA

1948

317.039.073

ASSISTENTS A PROCESSO ESCOLTANT EL SERMO  
DEL RECTOR NARCÍS GISPERT REGUALTA

FOTOGRAFIC / PAPER /  
FOTOGRAFIA



FESTA MAJOR DE SANTA CRISTINA

1920

317.040.030

BARQUES ARRIBANT A SANTA CRISTINA.

FOTOGRAFIC / PAPER /  
FOTOGRAFIA



FESTA MAJOR DE SANTA CRISTINA

1915

317.040.289

BARQUES AVARADES A LA PLATJA DE SANT  
CRISTINA ESPERANT LA TORNADA DE LA

FOTOGRAFIC / PAPER /  
FOTOGRAFIA



FESTA MAJOR DE SANTA CRISTINA

1925

317.040.087

CANT DE LA SALVE DURANT LA PROCESSÓ  
MARÍTIMA A SANTA CRISTINA.

FOTOGRAFIC / PAPER /  
FOTOGRAFIA



FESTA MAJOR DE SANTA CRISTINA

1921

317.040.086

CANT DE LA SALVE DURANT LA PROCESSÓ  
MARÍTIMA A SANTA CRISTINA. AL FONTS EL

FOTOGRAFIC / PAPER /  
FOTOGRAFIA



FESTA MAJOR DE SANTA CRISTINA

2007

317.040.264

CANT DE LA SALVE DURANT LA PROCESSÓ  
MARÍTIMA DE SANTA CRISTINA.

FOTOGRAFIC / PAPER /  
FOTOGRAFIA



FESTA MAJOR DE SANTA CRISTINA

1953

317.040.077

CAPELLANS A LA PROCESSÓ DE SANTA CRISTINA.  
D'ESQUERRA A DRETA: MOSSÉN MIQUEL, MOSSÉN

FOTOGRAFIC / PAPER /  
FOTOGRAFIA



FESTA MAJOR DE SANTA CRISTINA

1920

317.039.048

CAPELLANS A LA PROCESSÓ DE SANTA CRISTINA.  
S'HI VEU RECTOR FRANCISCO MAGI CAMPS

FOTOGRAFIC / PAPER /  
FOTOGRAFIA



## FONS PERSONALS

699 DIVERSOS

028 JOSEP VALLS I ROCA (A) BAMBI

SS 699.028.5000

5000 IMATGES / / /

### CONTINGUT

### ANYS / TIPOL. DOCUM.

### ST

### FOTO

FESTA MAJOR DE SANTA CRISTINA

1980

317.039.072

D'ESQUERRA A DRETA: FELIP DOMENECH SALA I  
JAUME BOSCH MARTI PORTANT LA IMATGE DE

FOTOGRAFIC / PAPER /  
FOTOGRAFIA



FESTA MAJOR DE SANTA CRISTINA

2010

317.040.182

D'ESQUERRA A DRETA: JORDI CALLEJÓN FERRER,  
JESÚS CALM MASO, FRANCESC PARDO ARTIGAS,  
L'OFICI SOLEMNE AMB EL SR. BISBE DE GIRONA

FOTOGRAFIC / PAPER /  
FOTOGRAFIA



FESTA MAJOR DE SANTA CRISTINA

1955

317.039.292

D'ESQUERRA A DRETA: AGUSTI RABASSA, ISABEL  
MERCADER (NENA DRETA), JOSEP DOMÉNECH,

FOTOGRAFIC / PAPER /  
FOTOGRAFIA



FESTA MAJOR DE SANTA CRISTINA

1982

317.039.272

D'ESQUERRA A DRETA: ANTONI CASTEYÓ, JORDI  
SALA VILA, NURI SALA VILA, ANTONIO SAGARÓ PÍ

FOTOGRAFIC / PAPER /  
FOTOGRAFIA



FESTA MAJOR DE SANTA CRISTINA

1979

317.039.273

D'ESQUERRA A DRETA: DARWIN AUSTRICH ALUM,  
MERCE MARTELL TARRÉS, MONTSERRAT RIERA,

FOTOGRAFIC / PAPER /  
FOTOGRAFIA



FESTA MAJOR DE SANTA CRISTINA

1958 CA

317.039.227

D'ESQUERRA A DRETA: DOMENEC BALMANYA  
PERERA, PEPITO COLOMER ROCA, EL NEN JOSEP

FOTOGRAFIC / PAPER /  
FOTOGRAFIA



FESTA MAJOR DE SANTA CRISTINA

1953

317.040.142

D'ESQUERRA A DRETA: FELIP DOMÉNECH SALA,  
AGUSTÍ SALA FULLA, EMILI MARTÍNEZ DE

FOTOGRAFIC / PAPER /  
FOTOGRAFIA



FESTA MAJOR DE SANTA CRISTINA

1964

317.040.127

D'ESQUERRA A DRETA: FORTUNATO MÉNDEZ,  
FERRAN GICH PLA, QUIM BRUGUERA PONS,

FOTOGRAFIC / PAPER /  
FOTOGRAFIA



FESTA MAJOR DE SANTA CRISTINA

1953

317.039.071

D'ESQUERRA A DRETA: JAUME BOSCH MARTI,  
NARCIS BOSCH MARTI I PERE VILA RAYO

FOTOGRAFIC / PAPER /  
FOTOGRAFIA



## FONS PERSONALS

699 DIVERSOS

028 JOSEP VALLS I ROCA (A) BAMBI

SS 699.028.5000

5000 IMATGES / / /

### CONTINGUT

ANYS / TIPOL. DOCUM.

ST

FOTO

FESTA MAJOR DE SANTA CRISTINA

1970

317.039.285

D'ESQUERRA A DRETA: JOAN PIFERRER,  
FORTUNATO MÉNDEZ, PEPET VILA, JOAN SALA,

FOTOGRAFIC / PAPER /  
FOTOGRAFIA



FESTA MAJOR DE SANTA CRISTINA

1970

317.039.382

D'ESQUERRA A DRETA: JOAQUIM JORDI, JOAN  
DOMÉNECH SAURI I FRANCISCO SALA PORTANT LA

FOTOGRAFIC / PAPER /  
FOTOGRAFIA

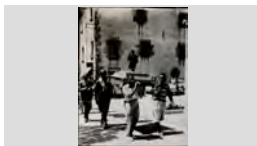

FESTA MAJOR DE SANTA CRISTINA

1996

317.040.164

D'ESQUERRA A DRETA: JORDI CARBONELL CAMPS,  
NICOLAU CABAÑAS SALAMERO, AGUSTÍ MARIA

FOTOGRAFIC / PAPER /  
FOTOGRAFIA



FESTA MAJOR DE SANTA CRISTINA

1982

317.040.152

D'ESQUERRA A DRETA: JORDI MARTÍNEZ PLANAS,  
JORDI PUJOL SOLEY I JOAN DOMÉNECH MONER A

FOTOGRAFIC / PAPER /  
FOTOGRAFIA



FESTA MAJOR DE SANTA CRISTINA

1950

317.039.391

D'ESQUERRA A DRETA: JOSEP AGUSTÍ ROSES,  
AGUSTÍ AGUSTI MACIÀ I JOAN ROTLLAN

FOTOGRAFIC / PAPER /  
FOTOGRAFIA



FESTA MAJOR DE SANTA CRISTINA

1954

317.039.068

D'ESQUERRA A DRETA: JUANITO RABASSA  
ROTLLAN, N.C., N.C., PERE VILA RAYO I AGUSTI

FOTOGRAFIC / PAPER /  
FOTOGRAFIA

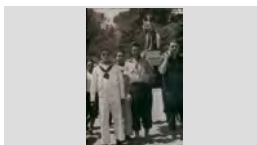

FESTA MAJOR DE SANTA CRISTINA

1982

317.040.153

D'ESQUERRA A DRETA: MARIA TERESA COLL VILA,  
MARTA FERRUSOLA LLADÓS, JORDI PUJOL SOLEY,

FOTOGRAFIC / PAPER /  
FOTOGRAFIA



FESTA MAJOR DE SANTA CRISTINA

1965

317.039.287

D'ESQUERRA A DRETA: MARTÍ RIBAS, EUGENIO  
MARQUÉS, PEPITA SALA I FRANCISCO PUIGVERT

FOTOGRAFIC / PAPER /  
FOTOGRAFIA



FESTA MAJOR DE SANTA CRISTINA

1965

317.039.293

D'ESQUERRA A DRETA: MELCIÓ PUIGVERT  
ANDREU, XAVIER CARBONELL FÀBREGAS,

FOTOGRAFIC / PAPER /  
FOTOGRAFIA



## FONS PERSONALS

699 DIVERSOS

028 JOSEP VALLS I ROCA (A) BAMBI

SS 699.028.5000

5000 IMATGES / / /

### CONTINGUT

ANYS / TIPOL. DOCUM.

ST

FOTO

FESTA MAJOR DE SANTA CRISTINA

1948

317.040.166

D'ESQUERRA A DRETA: MONTSERRAT AUSTRICH  
XARBAU (NENA), PEPITO THOS ROCA, ROSER

FOTOGRAFIC / PAPER /  
FOTOGRAFIA



FESTA MAJOR DE SANTA CRISTINA

1983

317.040.157

D'ESQUERRA A DRETA: N.C., JOSEP SALA  
MONTERO, N.C., JORDI MARTÍNEZ PLANAS, JOSEP

FOTOGRAFIC / PAPER /  
FOTOGRAFIA



FESTA MAJOR DE SANTA CRISTINA

1952

317.039.290

D'ESQUERRA A DRETA: NARCÍS BOSCH MARTÍ,  
NARCÍS MARTÍ BOADAS, N.C., RAFEL RUBIÑO

FOTOGRAFIC / PAPER /  
FOTOGRAFIA



FESTA MAJOR DE SANTA CRISTINA

1940

317.040.200

D'ESQUERRA A DRETA: NARCÍS MARTÍ BOADAS I  
AGUSTÍ SALA RAURELL ENTAULATS MENJANT

FOTOGRAFIC / PAPER /  
FOTOGRAFIA



FESTA MAJOR DE SANTA CRISTINA

1981

317.039.398

D'ESQUERRA A DRETA: PEPE, N.C., GEMMA  
BLASCO IBAÑEZ, ESMERALDA IBAÑEZ, ISIDRO,

FOTOGRAFIC / PAPER /  
FOTOGRAFIA



FESTA MAJOR DE SANTA CRISTINA

1960

317.039.291

D'ESQUERRA A DRETA: PEPITU "DE CAN BOSCH",  
RAUL BALTRONS AUSTRICH, N.C., QUIMET BARNÉS

FOTOGRAFIC / PAPER /  
FOTOGRAFIA



FESTA MAJOR DE SANTA CRISTINA

1960

317.039.289

D'ESQUERRA A DRETA: RAMÓN SANJAUME  
CASADEVALL (D'ESQUENES), MARIA TERESA

FOTOGRAFIC / PAPER /  
FOTOGRAFIA



FESTA MAJOR DE SANTA CRISTINA

1965

317.039.070

D'ESQUERRA A DRETA: SALVADOR PUIGVERT  
CATALA, JOAN PUIGVERT SALICRU, JOAN

FOTOGRAFIC / PAPER /  
FOTOGRAFIA



FESTA MAJOR DE SANTA CRISTINA

1987

317.039.271

D'ESQUERRA A DRETA: VICENS AGUSTÍ MACIÀ  
(ASSEGUT), JOAQUIM VINDUAL VIDAL I MANEL "EL

FOTOGRAFIC / PAPER /  
FOTOGRAFIA



## FONS PERSONALS

699 DIVERSOS

028 JOSEP VALLS I ROCA (A) BAMBI

SS 699.028.5000

5000 IMATGES / / /

### CONTINGUT

ANYS / TIPOL. DOCUM.

ST

FOTO

FESTA MAJOR DE SANTA CRISTINA

1979

317.039.257

D'ESQUERRA A DRETA: VICENS AGUSTÍ MACIÀ,  
JAUME SALVADOR ROTLLAN (PENDENT DE

FOTOGRAFIC / PAPER /  
FOTOGRAFIA



FESTA MAJOR DE SANTA CRISTINA

1982

317.040.151

D'ESQUERRA A DRETA: ANNA MARIA BLASCO  
MATEO, CRISTINA VALLS MENDEZ, MONTSERRAT

FOTOGRAFIC / PAPER /  
FOTOGRAFIA



FESTA MAJOR DE SANTA CRISTINA

1935

317.039.309

DRET A LA BARCA ES POT RECONEIXER AGUSTÍ  
CABAÑAS LLOBET (VESTIT DE BLANC) DURANT LE

FOTOGRAFIC / PAPER /  
FOTOGRAFIA



FESTA MAJOR DE SANTA CRISTINA

1955

317.039.310

DRETS D'ESQUERRA A DRETA: EN FELIX  
GRABULOSA PUIGVERT I EN "XICU" GRABULOSA

FOTOGRAFIC / PAPER /  
FOTOGRAFIA



FESTA MAJOR DE SANTA CRISTINA

1925

317.040.053

ELS CAPELLANS I ELS PARTICIPANTS A LA  
PROCESSÓ DE SANTA CRISTINA A PUNT

FOTOGRAFIC / PAPER /  
FOTOGRAFIA



FESTA MAJOR DE SANTA CRISTINA

1988

317.040.174

ELS GERMANS JAUME I NARCIS BOSCH MARTÍ  
AJUDANT A BAIXAR DE LA TERANYINA A MARTA

FOTOGRAFIC / PAPER /  
FOTOGRAFIA



FESTA MAJOR DE SANTA CRISTINA

1994

317.039.321

ELS LLAGUTS PREPARANT-SE PER LA SORTIDA  
DEL S'AMORRA AMORRA.

FOTOGRAFIC / PAPER /  
FOTOGRAFIA



FESTA MAJOR DE SANTA CRISTINA

1960

317.039.266

ELS PESCADORS "PERE GIRONA", "EN MELCIÓ" I  
"EN GENIO" ENTAULATS MENJANT ESTOFAT A LA

FOTOGRAFIC / PAPER /  
FOTOGRAFIA



FESTA MAJOR DE SANTA CRISTINA

2008

317.040.238

ELS POLÍTICS REMENANT L'ESTOFAT MENTRE ELS  
CUINERS S'HO MIREN A LA PLAÇA DEL PÍ DE SANTA

FOTOGRAFIC / PAPER /  
FOTOGRAFIA





## FONS PERSONALS

699 DIVERSOS

028 JOSEP VALLS I ROCA (A) BAMBI

SS 699.028.5000

5000 IMATGES / / /

### CONTINGUT

### ANYS / TIPOL. DOCUM.

### ST

### FOTO

FESTA MAJOR DE SANTA CRISTINA

1960

317.039.350

EN FERRAN, EN PANXITO, EN PERE GIRONA I  
ALBERT GIRONA A LA PROCESSÓ A SANTA

FOTOGRAFIC / PAPER /  
FOTOGRAFIA



FESTA MAJOR DE SANTA CRISTINA

1948

317.039.062

EN FRANCESC CLUA MARSOL SERVINT L'ESTOFAT;  
TAMBE ES PODEN RECONEIXER ROSA AUSTRICH,

FOTOGRAFIC / PAPER /  
FOTOGRAFIA



FESTA MAJOR DE SANTA CRISTINA

1953

317.040.148

EN JAUME BOSCH MARTÍ A L'ESQUERRA I EN  
NARCÍS BOSCH MARTÍ PORTANT LA IMATGE DE

FOTOGRAFIC / PAPER /  
FOTOGRAFIA

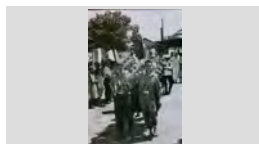

FESTA MAJOR DE SANTA CRISTINA

1984

317.040.178

EN JOAQUIN TELARROJA BARCENA (A  
L'ESQUERRA) I L'ANTONIO GÓMEZ ILLESCAS

FOTOGRAFIC / PAPER /  
FOTOGRAFIA



FESTA MAJOR DE SANTA CRISTINA

1982

317.040.156

EN JORDI MARTÍNEZ PLANAS BAIXANT DE LA NAO  
CAPITANA A LA PLATJA DE SANTA CRISTINA.

FOTOGRAFIC / PAPER /  
FOTOGRAFIA

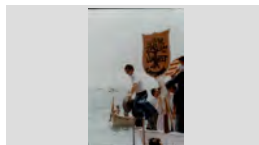

FESTA MAJOR DE SANTA CRISTINA

1982

317.040.155

EN JORDI MARTÍNEZ PLANAS I DARRERA SEU LA  
PILI DOMINGO RIBOT DURANT LA PROCESSÓ

FOTOGRAFIC / PAPER /  
FOTOGRAFIA



FESTA MAJOR DE SANTA CRISTINA

1977

317.039.264

EN JOSEP AGUSTÍ ANJOAIS I CARLES SALA VILA  
ENTAUULATS MENJANT ESTOFAT A LA PLAÇA DEL PÍ

FOTOGRAFIC / PAPER /  
FOTOGRAFIA



FESTA MAJOR DE SANTA CRISTINA

1990

317.040.144

EN MIQUEL SOLER PUJOL AL TIMÓ DE LA SEVA  
BARCA DURANT LA PROCESSÓ MARÍTIMA ASANTA

FOTOGRAFIC / PAPER /  
FOTOGRAFIA



FESTA MAJOR DE SANTA CRISTINA

1986

317.039.319

EN MIQUEL VIDAL D'ESQUENES I EN JOAN MANEL  
BLASCO PÍ ATRACANT SA BARCA A LA PLATJA DE

FOTOGRAFIC / PAPER /  
FOTOGRAFIA

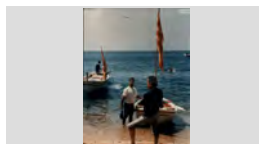

## FONS PERSONALS

699 DIVERSOS

028 JOSEP VALLS I ROCA (A) BAMBI

SS 699.028.5000

5000 IMATGES / / /

### CONTINGUT

### ANYS / TIPOL. DOCUM.

### ST

### FOTO

FESTA MAJOR DE SANTA CRISTINA

1993

317.039.322

EN PRIMER TERME ES LLAGUT "VENIDO  
LLAGARDAIX" ARRIBANT A LA PLATJA DE SANTA

FOTOGRAFIC / PAPER /  
FOTOGRAFIA



FESTA MAJOR DE SANTA CRISTINA

1960

317.039.317

ES PODEN RECONEIXER: EUGENIO MARQUÉS,  
SALVADOR PUJOL I EN MARTÍ "XIU" A PUNT

FOTOGRAFIC / PAPER /  
FOTOGRAFIA



FESTA MAJOR DE SANTA CRISTINA

1950 CA

317.039.253

ESTOFAT A LA PLAÇA DEL PÍ DE SANTA CRISTINA  
EL DIA DE LA PROCESSÓ. A L'ESQUERRA: EL NEN

FOTOGRAFIC / PAPER /  
FOTOGRAFIA



FESTA MAJOR DE SANTA CRISTINA

1960

317.039.377

EUGENIO MARQUÉS RUSCALLEDA I SALVADOR  
PUJOL PORTANT LA IMATGE DE SANT ELM A LA

FOTOGRAFIC / PAPER /  
FOTOGRAFIA

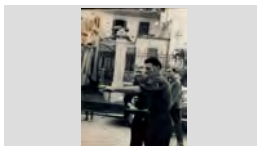

FESTA MAJOR DE SANTA CRISTINA

1920

317.040.029

GENT A LA PLATJA ESPERANT LA SORTIDA DE LA  
PROCESSÓ MARÍTIMA A SANTA CRISTINA.

FOTOGRAFIC / PAPER /  
FOTOGRAFIA



FESTA MAJOR DE SANTA CRISTINA

1968

317.039.226

GENT A LA PLATJA ESPERANT PER EMBARCAR  
PER SEGUIR LA PROCESSÓ DE SANTA CRISTINA

FOTOGRAFIC / PAPER /  
FOTOGRAFIA



FESTA MAJOR DE SANTA CRISTINA

1955

317.040.241

GENT A PUNT DE BAIXAR DE LA BARCA A LA  
PROCESSÓ MARÍTIMA A SANTA CRISTINA.

FOTOGRAFIC / PAPER /  
FOTOGRAFIA



FESTA MAJOR DE SANTA CRISTINA

1930

317.039.122

GENT AMB VESTITS DE FESTA ESPERANT LA  
SORTIDA DE LA PROCESSÓ DAVANT ERMITA

FOTOGRAFIC / PAPER /  
FOTOGRAFIA



FESTA MAJOR DE SANTA CRISTINA

1946

317.039.303

GENT BAIXANT DE SA BARCA A LA PLATJA DE  
SANTA CRISTINA. DRETS ES PODEN RECONEIXER

FOTOGRAFIC / PAPER /  
FOTOGRAFIA



## FONS PERSONALS

699 DIVERSOS

028 JOSEP VALLS I ROCA (A) BAMBI

SS 699.028.5000

5000 IMATGES / / /

### CONTINGUT

### ANYS / TIPOL. DOCUM.

### ST

### FOTO

FESTA MAJOR DE SANTA CRISTINA

1930

317.039.255

GENTADA A LA PLATJA DE LLORET ESPERANT LA  
TORNADA DE LA PROCESSÓ DE SANTA CRISTINA

FOTOGRAFIC / PAPER /  
FOTOGRAFIA



FESTA MAJOR DE SANTA CRISTINA

1915

317.040.060

GENTADA A LA PLATJA ESPERANT PER ANAR A LA  
PROCESSÓ DE SANTA CRISTINA.

FOTOGRAFIC / PAPER /  
FOTOGRAFIA



FESTA MAJOR DE SANTA CRISTINA

1914

317.040.041

GENTADA AMB PARA-SOLS SEGUINT LA  
PROCESSÓ A SANTA CRISTINA

FOTOGRAFIC / PAPER /  
FOTOGRAFIA



FESTA MAJOR DE SANTA CRISTINA

1950

317.040.313

GRUP DE GENT SEGUINT L PROCESSÓ CAMÍ DE  
L'ERMITA.

FOTOGRAFIC / PAPER /  
FOTOGRAFIA



FESTA MAJOR DE SANTA CRISTINA

1950

317.039.224

GRUP ENTAULAT A LA PLAÇA DEL PI ERMITA DE  
SANTA CRISTINA MENJANT L'ESTOFAT. A

FOTOGRAFIC / PAPER /  
FOTOGRAFIA



FESTA MAJOR DE SANTA CRISTINA

1880 ca

317.039.171

IMATGE AMB ESCOLANETS I CAPELLANS DURANT  
LA PROCESSÓ DE SANTA CRISTINA

FOTOGRAFIC / PAPER /  
FOTOGRAFIA



FESTA MAJOR DE SANTA CRISTINA

1920

317.040.210

IMATGE PUBLICADA A LA REVISTA LA COSTA.  
SORTIDA DE LA PROCESSÓ MARÍTIMA DE SANTA  
TRADICIONS CENTENARIES: SORTIDA DE LA

FOTOGRAFIC / PAPER /  
FOTOGRAFIA



FESTA MAJOR DE SANTA CRISTINA

1962

317.039.247

LA BANDA DE MÚSICA A LA PLAÇA DE LA VILA. AL  
FONS ES POT DISTINGIR EL BAR MARINA.

FOTOGRAFIC / PAPER /  
FOTOGRAFIA



FESTA MAJOR DE SANTA CRISTINA

1995

317.040.146

LA BARCA D'EN PEIXAIA A LA PROCESSÓ MARÍTIMA  
DE SANTA CRISTINA.

FOTOGRAFIC / PAPER /  
FOTOGRAFIA



## FONS PERSONALS

699 DIVERSOS

028 JOSEP VALLS I ROCA (A) BAMBI

SS 699.028.5000

5000 IMATGES / / /

### CONTINGUT

### ANYS / TIPOL. DOCUM.

### ST

### FOTO

FESTA MAJOR DE SANTA CRISTINA

2007

317.040.270

LA MARABADESSA, ELS ANGELETS, LES OBRERES I  
ELS OBRES DURANT L'OFICI SOLEMENE A L'ERMITA

FOTOGRAFIC / PAPER /  
FOTOGRAFIA



FESTA MAJOR DE SANTA CRISTINA

1961

317.039.249

LA PROCESSÓ A LA PLATJA DE SANTA CRISTINA  
CAMÍ DE L'ERMITA

FOTOGRAFIC / PAPER /  
FOTOGRAFIA



FESTA MAJOR DE SANTA CRISTINA

1975

317.040.085

LA PROCESSÓ A LA SORTIDA DE L'ESGLÉSIA  
PARROQUIAL DE SANT ROMÁ. A L'ESQUERRA EL

FOTOGRAFIC / PAPER /  
FOTOGRAFIA



FESTA MAJOR DE SANTA CRISTINA

1979

317.039.055

LA PROCESSO AL SEU PAS PEL PASSEIG AGUSTI  
FONT CAMI DE L'ESGLÉSIA PARROQUIAL AL

FOTOGRAFIC / PAPER /  
FOTOGRAFIA



FESTA MAJOR DE SANTA CRISTINA

1964

317.040.141

LA PROCESSÓ AL SEU PAS PER EL CARRER SANT  
BALDIRI CAMÍ DE LA PLATJA PER EMBARCAR CAP A

FOTOGRAFIC / PAPER /  
FOTOGRAFIA



FESTA MAJOR DE SANTA CRISTINA

1920

317.039.053

LA PROCESSO AMB EL CAPELLANS AL DAVANT  
CAMI DE L'ERMITA

FOTOGRAFIC / PAPER /  
FOTOGRAFIA



FESTA MAJOR DE SANTA CRISTINA

1920

317.039.059

LA PROCESSO AMB EL CAPELLANS AL DAVANT  
CAMI DE L'ERMITA

FOTOGRAFIC / PAPER /  
FOTOGRAFIA



FESTA MAJOR DE SANTA CRISTINA

2008

317.040.240

LA PROCESSÓ AMB L'IMATGE DE SANT ELM AL SEU  
PAS PER LA PLAÇA DEL CARME  
SANT ELM

FOTOGRAFIC / PAPER /  
FOTOGRAFIA



FESTA MAJOR DE SANTA CRISTINA

1986

317.039.060

LA PROCESSO AMB LA IMATGE CAMI DE L'ERMITA.  
D'ESQUERRA A DRETA: JORDI SOLIGUER MAS,

FOTOGRAFIC / PAPER /  
FOTOGRAFIA



**FONS** PERSONALS

699 DIVERSOS

028 JOSEP VALLS I ROCA (A) BAMBI

**SS** 699.028.5000

5000 IMATGES / / /

**CONTINGUT****ANYS / TIPOL. DOCUM.****ST****FOTO**

FESTA MAJOR DE SANTA CRISTINA

2007

**317.040.252**

LA PROCESSÓ ARRIBANT A L'ERMITA.

FOTOGRAFIC / PAPER /  
FOTOGRAFIA

FESTA MAJOR DE SANTA CRISTINA

1910

**317.039.052**

LA PROCESSO CAMI DE L'ERMITA

FOTOGRAFIC / PAPER /  
FOTOGRAFIA

FESTA MAJOR DE SANTA CRISTINA

1955

**317.039.050**

LA PROCESSO CAMI DE L'ERMITA

FOTOGRAFIC / PAPER /  
FOTOGRAFIA

FESTA MAJOR DE SANTA CRISTINA

1910

**317.040.043**LA PROCESSÓ CAMÍ DE L'ERMITA DE SANTA  
CRISTINAFOTOGRAFIC / PAPER /  
FOTOGRAFIA

FESTA MAJOR DE SANTA CRISTINA

1914

**317.040.042**LA PROCESSÓ CAMÍ DE L'ERMITA DE SANTA  
CRISTINAFOTOGRAFIC / PAPER /  
FOTOGRAFIA

FESTA MAJOR DE SANTA CRISTINA

1915

**317.040.045**LA PROCESSÓ CAMÍ DE L'ERMITA DE SANTA  
CRISTINAFOTOGRAFIC / PAPER /  
FOTOGRAFIA

FESTA MAJOR DE SANTA CRISTINA

1915

**317.040.048**LA PROCESSÓ CAMÍ DE L'ERMITA DE SANTA  
CRISTINAFOTOGRAFIC / PAPER /  
FOTOGRAFIA

FESTA MAJOR DE SANTA CRISTINA

1918

**317.040.044**LA PROCESSÓ CAMÍ DE L'ERMITA DE SANTA  
CRISTINAFOTOGRAFIC / PAPER /  
FOTOGRAFIA

FESTA MAJOR DE SANTA CRISTINA

2007

**317.040.274**

LA PROCESSÓ CAMÍ DE L'ERMITA.

FOTOGRAFIC / PAPER /  
FOTOGRAFIA

## FONS PERSONALS

699 DIVERSOS

028 JOSEP VALLS I ROCA (A) BAMBI

SS 699.028.5000

5000 IMATGES / / /

### CONTINGUT

### ANYS / TIPOL. DOCUM.

### ST

### FOTO

FESTA MAJOR DE SANTA CRISTINA

2007

317.040.301

LA PROCESSÓ CAMÍ DE L'ERMITA.

FOTOGRAFIC / PAPER /  
FOTOGRAFIA



FESTA MAJOR DE SANTA CRISTINA

2008

317.040.247

LA PROCESSÓ CAMÍ DE L'ERMITA.

FOTOGRAFIC / PAPER /  
FOTOGRAFIA



FESTA MAJOR DE SANTA CRISTINA

1948

317.039.076

LA PROCESSÓ CAMÍ ERMITA DE SANTA CRISTINA  
ENCAPÇALADA PER RECTOR NARCÍS GISPERT

FOTOGRAFIC / PAPER /  
FOTOGRAFIA



FESTA MAJOR DE SANTA CRISTINA

1977

317.040.080

LA PROCESSÓ DAVANT DE L'ERMITA DE SANTA  
CRISTINA. EN PRIMER TERME ES POT RECONÈIXER

FOTOGRAFIC / PAPER /  
FOTOGRAFIA



FESTA MAJOR DE SANTA CRISTINA

2007

317.040.276

LA PROCESSÓ DE SANTA CRISTINA AL SEU PAS  
PER LA PLAÇA DEL CARME

FOTOGRAFIC / PAPER /  
FOTOGRAFIA



FESTA MAJOR DE SANTA CRISTINA

1948

317.040.168

LA PROCESSÓ DE SANTA CRISTINA PUJANT CAP A  
L'ERMITA

FOTOGRAFIC / PAPER /  
FOTOGRAFIA

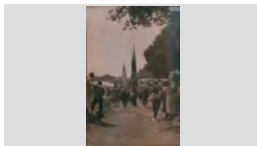

FESTA MAJOR DE SANTA CRISTINA

1985

317.040.167

LA PROCESSÓ DE SANTA CRISTINA PUJANT CAP A  
L'ERMITA. D'ESQUERRA A DRETA: NARCÍS PUJOLÀ

FOTOGRAFIC / PAPER /  
FOTOGRAFIA

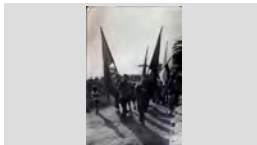

FESTA MAJOR DE SANTA CRISTINA

1995

317.040.169

LA PROCESSÓ DE SANTA CRISTINA PUJANT CAP A  
L'ERMITA. PRIMERA FILA, D'ESQUERRA A DRETA:

FOTOGRAFIC / PAPER /  
FOTOGRAFIA



FESTA MAJOR DE SANTA CRISTINA

1977

317.040.081

LA PROCESSÓ PUJANT A L'ERMITA DE SANTA  
CRISTINA

FOTOGRAFIC / PAPER /  
FOTOGRAFIA

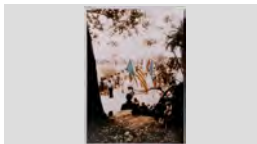

## FONS PERSONALS

699 DIVERSOS

028 JOSEP VALLS I ROCA (A) BAMBI

SS 699.028.5000

5000 IMATGES / / /

### CONTINGUT

ANYS / TIPOL. DOCUM.

ST

FOTO

FESTA MAJOR DE SANTA CRISTINA

1916

317.040.101

LA PROCESSÓ PUJANT A L'ERMITA DE SANTA CRISTINA.

FOTOGRAFIC / PAPER /  
FOTOGRAFIA



FESTA MAJOR DE SANTA CRISTINA

1967

317.039.069

LA PROCESSÓ SORTINT ERMITA DE SANTA CRISTINA

FOTOGRAFIC / PAPER /  
FOTOGRAFIA



FESTA MAJOR DE SANTA CRISTINA

1952

317.040.145

LES BARQUES PARTICIPANTS EN LA PROCESSÓ MARÍTIMA DE SANTA ATRACANT A LA PLATJA.

FOTOGRAFIC / PAPER /  
FOTOGRAFIA



FESTA MAJOR DE SANTA CRISTINA

1940

317.040.036

LLAGUT A PUNT DE PARTICIPAR EN EL PROCESSÓ MARÍTIMA DE SANTA CRISTINA. ES PODEN

FOTOGRAFIC / PAPER /  
FOTOGRAFIA



FESTA MAJOR DE SANTA CRISTINA

1920

317.039.251

LLAGUTS A LA PLATJA DE LLORET A PUNT PER SORTIR A LA PROCESSÓ MARÍTIMA DE SANTA

FOTOGRAFIC / PAPER /  
FOTOGRAFIA



FESTA MAJOR DE SANTA CRISTINA

1994

317.039.324

LLAGUTS COMPETINT EN LA REGAT S'AMORRA AMORRA.

FOTOGRAFIC / PAPER /  
FOTOGRAFIA



FESTA MAJOR DE SANTA CRISTINA

1982

317.040.150

MENJANT ESTOFAT A LA PLAÇA DEL PÍ DE SANTA CRISTINA. DRETS, D'ESQUERRA A DRETA:

FOTOGRAFIC / PAPER /  
FOTOGRAFIA



FESTA MAJOR DE SANTA CRISTINA

1986

317.039.259

MIQUEL VIDAL ATRACA ES BUSSI A LA PLATAJA DE SANTA CRISTINA, A LA DRETA ESMERALDA IBAÑEZ

FOTOGRAFIC / PAPER /  
FOTOGRAFIA

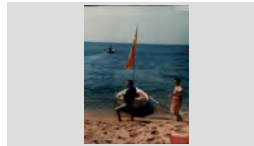

FESTA MAJOR DE SANTA CRISTINA

1982

317.040.181

NURI SALA VILA, JAUME PUJOL SAGARÓ I ANTONIO SAGARÓ PÍ DURANT LA PROCESSÓ MARÍTIMA DE

FOTOGRAFIC / PAPER /  
FOTOGRAFIA



**FONS** PERSONALS

699 DIVERSOS

028 JOSEP VALLS I ROCA (A) BAMBI

**SS** 699.028.5000

5000 IMATGES / / /

**CONTINGUT****ANYS / TIPOL. DOCUM.****ST****FOTO**

FESTA MAJOR DE SANTA CRISTINA

1992

**317.039.127**

OFICI A ALTAR MAJOR ERMITA

FOTOGRAFIC / PAPER /  
FOTOGRAFIA

FESTA MAJOR DE SANTA CRISTINA

1982

**317.040.159**OFICI SOLEMNE A L'ERMITA DE SANTA CRISTINA.  
PRIMER BANC, D'ESQUERRA A DRETA: MARIAFOTOGRAFIC / PAPER /  
FOTOGRAFIA

FESTA MAJOR DE SANTA CRISTINA

2008

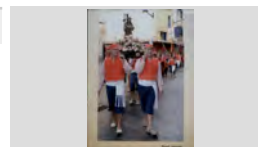
**317.040.228**PART DE LA PROCESSÓ DE SANTA CRISTINA AL  
SEU PAS PER LA PLAÇA DEL CARME.  
SANT JAUMEFOTOGRAFIC / PAPER /  
FOTOGRAFIA

FESTA MAJOR DE SANTA CRISTINA

2008

**317.040.230**PART PROCESSÓ DE SANTA CRISTINA AL SEU PAS  
PEL PASSEIG AGUSTÍ FONT. AMB LA SENYERA ENFOTOGRAFIC / PAPER /  
FOTOGRAFIA

FESTA MAJOR DE SANTA CRISTINA

1955

**317.040.248**PARTICIPANTS EN LA PROCESSÓ CAMÍ DE  
L'ERMITA.FOTOGRAFIC / PAPER /  
FOTOGRAFIA

FESTA MAJOR DE SANTA CRISTINA

1977

**317.040.083**PAS DE LA PROCESSÓ PEL PASSEIG AGUSTÍ FONT  
PORTANT IMATGE DE SANT ELMFOTOGRAFIC / PAPER /  
FOTOGRAFIA

FESTA MAJOR DE SANTA CRISTINA

1932

**317.040.187**PASSADA DE LA PROCESSÓ DE SANTA CRISTINA  
PER PASSEIG VERDAGUER.FOTOGRAFIC / PAPER /  
FOTOGRAFIA

FESTA MAJOR DE SANTA CRISTINA

1966

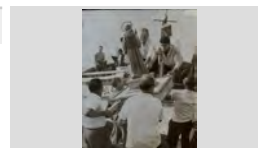
**317.039.067**PESCADORS EMBARCANT LA IMATGE A LA  
TERANYINA. ES PODEN RECONÈIXER DALT DE LAFOTOGRAFIC / PAPER /  
FOTOGRAFIA

FESTA MAJOR DE SANTA CRISTINA

1961

**317.039.265**PESCADORS ENTAULATS MENJANT ESTOFAT A LA  
PLAÇA DEL PÍ DE SANTA CRISTINAFOTOGRAFIC / PAPER /  
FOTOGRAFIA



**FONS** PERSONALS

699 DIVERSOS

028 JOSEP VALLS I ROCA (A) BAMBI

**SS** 699.028.5000

5000 IMATGES / / /

**CONTINGUT****ANYS / TIPOL. DOCUM.****ST****FOTO**

FESTA MAJOR DE SANTA CRISTINA

1954

**317.040.189**PESCADORS ENTAULATS MENJANT L'ESTOFAT A  
LA PLAÇA DEL PI DE SANTA CRISTINAFOTOGRAFIC / PAPER /  
FOTOGRAFIA

FESTA MAJOR DE SANTA CRISTINA

1946

**317.040.172**PESCADORS ENTAULATS MENJANT L'ESTOFAT A  
LA PLAÇA DEL PÍ DE SANTA CRISTINA. DRET: PEREFOTOGRAFIC / PAPER /  
FOTOGRAFIA

FESTA MAJOR DE SANTA CRISTINA

1952

**317.039.283**PESCADORS ENTAULATS MENJANT L'ESTOFAT A  
LA PLAÇA DEL PÍ DE SANTA CRISTINA. ES PODENFOTOGRAFIC / PAPER /  
FOTOGRAFIA

FESTA MAJOR DE SANTA CRISTINA

1953

**317.039.282**PESCADORS ENTAULATS MENJANT L'ESTOFAT A  
LA PLAÇA DEL PÍ DE SANTA CRISTINA. ES PODENFOTOGRAFIC / PAPER /  
FOTOGRAFIA

FESTA MAJOR DE SANTA CRISTINA

1955

**317.039.279**PESCADORS ENTAULATS MENJANT L'ESTOFAT A  
LA PLAÇA DEL PÍ DE SANTA CRISTINA. ES PODENFOTOGRAFIC / PAPER /  
FOTOGRAFIA

FESTA MAJOR DE SANTA CRISTINA

1950

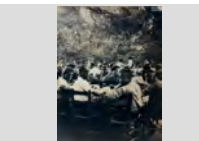
**317.039.281**PESCADORS ENTAULATS MENJANT L'ESTOFAT A  
LA PLAÇA DEL PÍ DE SANTA CRISTINA. ES PODENFOTOGRAFIC / PAPER /  
FOTOGRAFIA

FESTA MAJOR DE SANTA CRISTINA

1970

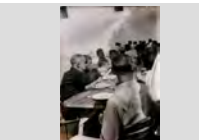
**317.040.249**PESCADORS ENTAULATS MENJANT L'ESTOFAT  
DARRERE L'ERMITA A LA PLAÇA DEL PÍ DE SANTAFOTOGRAFIC / PAPER /  
FOTOGRAFIA

FESTA MAJOR DE SANTA CRISTINA

1950

**317.039.286**PESCADORS MENJANT EL POPULAR ESTOFAT DE  
SANTA CRISTINA / GRUP DE PESCADORS IFOTOGRAFIC / PAPER /  
FOTOGRAFIA

FESTA MAJOR DE SANTA CRISTINA

1945

**317.039.120**PESCADORS MENJANT L'ESTOFAT A LA PLAÇA DEL  
PI DE SANTA CRISTINAFOTOGRAFIC / PAPER /  
FOTOGRAFIA

**FONS** PERSONALS

699 DIVERSOS

028 JOSEP VALLS I ROCA (A) BAMBI

**SS** 699.028.5000

5000 IMATGES / / /

**CONTINGUT**

**ANYS / TIPOL. DOCUM.**

**ST**

**FOTO**

FESTA MAJOR DE SANTA CRISTINA

1960

**317.039.258**

PESCADORS MENJANT L'ESTOFAT A LA PLAÇA DEL PÍ DE SANTA CRISTINA. ES PODEN DISTINGUI: EN

FOTOGRAFIC / PAPER /  
FOTOGRAFIA



FESTA MAJOR DE SANTA CRISTINA

1965

**317.040.227**

PESCADORS MENJANT L'ESTOFAT A LA PLAÇA DEL PÍ. ES PODENT RECONEXER EN JOAN BARNÉS,

FOTOGRAFIC / PAPER /  
FOTOGRAFIA

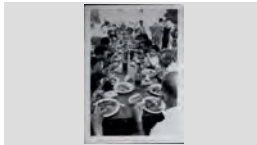

FESTA MAJOR DE SANTA CRISTINA

1963

**317.040.207**

PORTADA DE LA REVISTA *TRAMUNTANA* AMB FOTOGRAFIA DE LA PROCESSÓ CAMÍ DE L'ERMITA.

FOTOGRAFIC / PAPER /  
FOTOGRAFIA



FESTA MAJOR DE SANTA CRISTINA

2007

**317.040.275**

PORTADOR I BANDERA DE SANT ELM DE TORNADA DE L'ERMITA.

FOTOGRAFIC / PAPER /  
FOTOGRAFIA



FESTA MAJOR DE SANTA CRISTINA

1965

**317.039.365**

PROCESSÓ A SANTA CRISTINA

FOTOGRAFIC / PAPER /  
FOTOGRAFIA

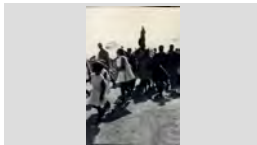

FESTA MAJOR DE SANTA CRISTINA

1961

**317.039.355**

PROCESSÓ A SANTA CRISTINA AL SEU PAS PER EL CARRER VIA DEL CAUDILLO (ACTUAL CARRER DE

FOTOGRAFIC / PAPER /  
FOTOGRAFIA



FESTA MAJOR DE SANTA CRISTINA

1975

**317.039.351**

PROCESSÓ A SANTA CRISTINA PUJANT CAMI DE L'ERMITA.

FOTOGRAFIC / PAPER /  
FOTOGRAFIA



FESTA MAJOR DE SANTA CRISTINA

1981

**317.039.356**

PROCESSÓ A SANTA CRISTINA. A L'ESQUERRA EN SALVADOR PALAUDELMAS CASALS; PORTANT LA

FOTOGRAFIC / PAPER /  
FOTOGRAFIA



FESTA MAJOR DE SANTA CRISTINA

1950

**317.039.361**

PROCESSÓ A SANTA CRISTINA. D'ESQUERRA A DRETA: ALBERT BATLLE NICOLAU, JUST MARLES I

FOTOGRAFIC / PAPER /  
FOTOGRAFIA



**FONS** PERSONALS

699 DIVERSOS

028 JOSEP VALLS I ROCA (A) BAMBI

**SS** 699.028.5000

5000 IMATGES / / /

**CONTINGUT****ANYS / TIPOL. DOCUM.****ST****FOTO**

FESTA MAJOR DE SANTA CRISTINA

1976

**317.039.358**PROCESSÓ A SANTA CRISTINA. D'ESQUERRA A  
DRETA: ESTEVE ALSINA SALA, JOAN DOMÉNECHFOTOGRAFIC / PAPER /  
FOTOGRAFIA

FESTA MAJOR DE SANTA CRISTINA

1961

**317.039.354**PROCESSÓ A SANTA CRISTINA. D'ESQUERRA A  
DRETA: NEN N.C., PERE VIÑALS, MOSSÉN NARCISFOTOGRAFIC / PAPER /  
FOTOGRAFIA

FESTA MAJOR DE SANTA CRISTINA

1910

**317.039.375**

PROCESSÓ DE SANT ELM

FOTOGRAFIC / PAPER /  
FOTOGRAFIA

LA PROCESSÓ DE LA TARDA DEL DIA DE SANT ELM.



FESTA MAJOR DE SANTA CRISTINA

1958

**317.039.381**

PROCESSÓ DE SANTA CRISTINA

FOTOGRAFIC / PAPER /  
FOTOGRAFIA

PESCADORES DESCALZOS LLEVAN LA IMAGEN DE

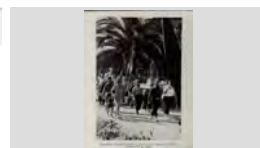

FESTA MAJOR DE SANTA CRISTINA

1930

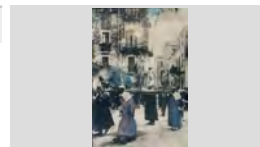
**317.039.369**PROCESSÓ DE SANTA CRISTINA DE TORNADA A  
L'ESGLÉSIA PARROQUIAL.FOTOGRAFIC / PAPER /  
FOTOGRAFIA

FESTA MAJOR DE SANTA CRISTINA

1965

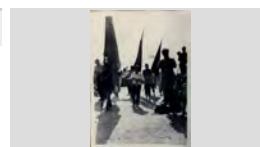
**317.039.362**PROCESSÓ DE SANTA CRISTINA PUJANT A  
L'ERMITA.FOTOGRAFIC / PAPER /  
FOTOGRAFIA

FESTA MAJOR DE SANTA CRISTINA

1965

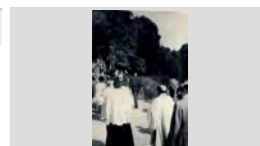
**317.039.363**PROCESSÓ DE SANTA CRISTINA PUJANT A  
L'ERMITA.FOTOGRAFIC / PAPER /  
FOTOGRAFIA

FESTA MAJOR DE SANTA CRISTINA

1955

**317.039.311**PROCESSÓ DE SANTA CRISTINA. D'ESQUERRA A  
DRETA: QUIMET VINDUAL VIDAL, JOAN SOLER,FOTOGRAFIC / PAPER /  
FOTOGRAFIA

FESTA MAJOR DE SANTA CRISTINA

1947

**317.039.314**

PROCESSÓ MARÍTIMA DE SANTA CRISTINA.

FOTOGRAFIC / PAPER /  
FOTOGRAFIA

## FONS PERSONALS

699 DIVERSOS

028 JOSEP VALLS I ROCA (A) BAMBI

SS 699.028.5000

5000 IMATGES / / /

### CONTINGUT

ANYS / TIPOL. DOCUM.

ST

FOTO

FESTA MAJOR DE SANTA CRISTINA

1950

317.039.312

PROCESSÓ MARÍTIMA DE SANTA CRISTINA.

FOTOGRAFIC / PAPER /  
FOTOGRAFIA



FESTA MAJOR DE SANTA CRISTINA

1979

317.039.357

PROCESSÓ A SANTA CRISTINA

FOTOGRAFIC / PAPER /  
FOTOGRAFIA



FESTA MAJOR DE SANTA CRISTINA

1999

317.040.149

PROCESSÓ A SANTA CRISTINA A LSEU PAS PER EL  
CARRER SANT ROMÁ. AL DAVANT LA

FOTOGRAFIC / PAPER /  
FOTOGRAFIA



FESTA MAJOR DE SANTA CRISTINA

1940

317.039.380

PROCESSÓ A SANTA CRISTINA SORTINT DE LA  
ERMITA. D'ESQUERRA A DRETA: PERE VIÑALS

FOTOGRAFIC / PAPER /  
FOTOGRAFIA



FESTA MAJOR DE SANTA CRISTINA

1940

317.039.349

PROCESSÓ A SANTA CRISTINA.

FOTOGRAFIC / PAPER /  
FOTOGRAFIA

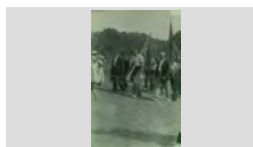

FESTA MAJOR DE SANTA CRISTINA

1990

317.039.364

PROCESSÓ A SANTA CRISTINA. D'ESQUERRA A  
DRETA: JOSEP ALSINA LLINÁS, ESTEVE ALSINA

FOTOGRAFIC / PAPER /  
FOTOGRAFIA



FESTA MAJOR DE SANTA CRISTINA

1979

317.039.360

PROCESSÓ A SANTA CRISTINA. D'ESQUERRA A  
DRETA: JOSEP CARBONELL BANCELLS, ALBERT

FOTOGRAFIC / PAPER /  
FOTOGRAFIA



FESTA MAJOR DE SANTA CRISTINA

1950

317.039.367

PROCESSÓ A SANTA CRISTINA. D'ESQUERRA A  
DRETA: MOSEN SALVADOR PLANAS PADROSA,

FOTOGRAFIC / PAPER /  
FOTOGRAFIA



FESTA MAJOR DE SANTA CRISTINA

1970

317.039.348

PROCESSÓ A SANTA CRISTINA. D'ESQUERRA A  
DRETA: N.C., ESTEVE ALSINA SALA, ALBERT

FOTOGRAFIC / PAPER /  
FOTOGRAFIA



## FONS PERSONALS

699 DIVERSOS

028 JOSEP VALLS I ROCA (A) BAMBI

SS 699.028.5000

5000 IMATGES / / /

### CONTINGUT

ANYS / TIPOL. DOCUM.

ST

FOTO

FESTA MAJOR DE SANTA CRISTINA

1930

317.039.370

PROCESSÓ DE SANTA CRISTINA

FOTOGRAFIC / PAPER /  
FOTOGRAFIA



FESTA MAJOR DE SANTA CRISTINA

1954

317.039.374

PROCESSÓ DE SANTA CRISTINA

FOTOGRAFIC / PAPER /  
FOTOGRAFIA



FESTA MAJOR DE SANTA CRISTINA

2005

317.040.128

PROCESSÓ DE SANTA CRISTINA

FOTOGRAFIC / PAPER /  
FOTOGRAFIA



FESTA MAJOR DE SANTA CRISTINA

1910

317.040.300

PROCESSÓ DE SANTA CRISTINA AL SEU PAS PER  
LA PLAÇA DE LA TORRE PER DAVANT DE LA CASA

FOTOGRAFIC / PAPER /  
FOTOGRAFIA



FESTA MAJOR DE SANTA CRISTINA

1961

317.039.248

PROCESSÓ DE SANTA CRISTINA AL SEU PAS PER  
LA VIA DEL CAUDILLO (ACTUAL CARRER DE LA

FOTOGRAFIC / PAPER /  
FOTOGRAFIA



FESTA MAJOR DE SANTA CRISTINA

2008

317.040.229

PROCESSÓ DE SANTA CRISTINA CAMÍ DE L'ERMITA

FOTOGRAFIC / PAPER /  
FOTOGRAFIA



LES TRADICIONS, PATRIMONI DE TOTS

FESTA MAJOR DE SANTA CRISTINA

1967

317.039.366

PROCESSÓ DE SANTA CRISTINA CAMÍ DE L'ERMITA.

FOTOGRAFIC / PAPER /  
FOTOGRAFIA

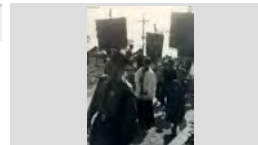

FESTA MAJOR DE SANTA CRISTINA

2009

317.040.209

PROCESSÓ DE SANTA CRISTINA CAMÍ DE L'ERMITA.

FOTOGRAFIC / PAPER /  
FOTOGRAFIA



VALORS TRADICIONALS

FESTA MAJOR DE SANTA CRISTINA

1925

317.040.017

PROCESSÓ DE SANTA CRISTINA CAMÍ DE LA  
PLATJA DE LLORET.

FOTOGRAFIC / PAPER /  
FOTOGRAFIA



**FONS** PERSONALS

699 DIVERSOS

028 JOSEP VALLS I ROCA (A) BAMBI

**SS** 699.028.5000

5000 IMATGES / / /

**CONTINGUT****ANYS / TIPOL. DOCUM.****ST****FOTO**

FESTA MAJOR DE SANTA CRISTINA

1920

**317.040.054**PROCESSÓ DE SANTA CRISTINA, ELS CAPELLANS  
AL DAVANT.FOTOGRAFIC / PAPER /  
FOTOGRAFIA

FESTA MAJOR DE SANTA CRISTINA

1958

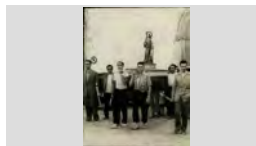
**317.039.379**PROCESSÓ DE SANTA CRISTINA. D'ESQUERRA A  
DRETA: ALBERT BATLLE NICOLAU, PORTANT LAFOTOGRAFIC / PAPER /  
FOTOGRAFIA

FESTA MAJOR DE SANTA CRISTINA

1955

**317.040.208**PROCESSÓ DE SANTA CRISTINA. D'ESQUERRA A  
DRETA: JOAN SALA, JOSEP CARBONELL BANCELLSFOTOGRAFIC / PAPER /  
FOTOGRAFIA

FESTA MAJOR DE SANTA CRISTINA

1976

**317.039.395**PROCESSÓ DE SANTA CRISTINA. D'ESQUERRA A  
DRETA: PASCUAL PALAUDELMAS MASVIDALFOTOGRAFIC / PAPER /  
FOTOGRAFIA

FESTA MAJOR DE SANTA CRISTINA

1961

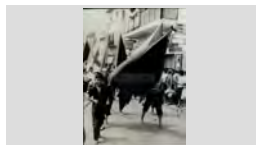
**317.039.246**PROCESSÓ DE SANTA CRISTINA. EN JOAN PORTÉS  
GELABERT I DARRERE SEU EN PERE VIÑALSFOTOGRAFIC / PAPER /  
FOTOGRAFIA

FESTA MAJOR DE SANTA CRISTINA

1940

**317.040.245**PROCESSÓ DE SANTA CRISTINA. ES POT  
RECONEXER MOSEN JOAN AMB SOTANAFOTOGRAFIC / PAPER /  
FOTOGRAFIA

FESTA MAJOR DE SANTA CRISTINA

1970 ca

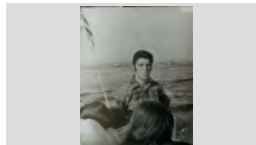
**317.040.147**PROCESSÓ MARÍTIMA A SANTA CRISTINA. EN  
MIQUEL SOLER PUJOL.FOTOGRAFIC / PAPER /  
FOTOGRAFIA

FESTA MAJOR DE SANTA CRISTINA

1915

**317.039.384**

PROCESSÓ MARÍTIMA A SANTA CRISTINA

FOTOGRAFIC / PAPER /  
FOTOGRAFIA

FESTA MAJOR DE SANTA CRISTINA

1920

**317.039.325**

PROCESSÓ MARÍTIMA A SANTA CRISTINA

FOTOGRAFIC / PAPER /  
FOTOGRAFIA

**FONS** PERSONALS

699 DIVERSOS

028 JOSEP VALLS I ROCA (A) BAMBI

**SS** 699.028.5000

5000 IMATGES / / /

**CONTINGUT****ANYS / TIPOL. DOCUM.****ST****FOTO**

FESTA MAJOR DE SANTA CRISTINA

1940

**317.039.305**

PROCESSÓ MARÍTIMA A SANTA CRISTINA

FOTOGRAFIC / PAPER /  
FOTOGRAFIA

FESTA MAJOR DE SANTA CRISTINA

1945

**317.039.299**

PROCESSÓ MARÍTIMA A SANTA CRISTINA

FOTOGRAFIC / PAPER /  
FOTOGRAFIA

FESTA MAJOR DE SANTA CRISTINA

1946

**317.039.297**

PROCESSÓ MARÍTIMA A SANTA CRISTINA

FOTOGRAFIC / PAPER /  
FOTOGRAFIA

FESTA MAJOR DE SANTA CRISTINA

1948

**317.039.276**

PROCESSÓ MARÍTIMA A SANTA CRISTINA

FOTOGRAFIC / PAPER /  
FOTOGRAFIA

FESTA MAJOR DE SANTA CRISTINA

1957

**317.039.294**

PROCESSÓ MARÍTIMA A SANTA CRISTINA

FOTOGRAFIC / PAPER /  
FOTOGRAFIA

FESTA MAJOR DE SANTA CRISTINA

1960

**317.039.295**

PROCESSÓ MARÍTIMA A SANTA CRISTINA

FOTOGRAFIC / PAPER /  
FOTOGRAFIA

FESTA MAJOR DE SANTA CRISTINA

1965

**317.039.300**

PROCESSÓ MARÍTIMA A SANTA CRISTINA

FOTOGRAFIC / PAPER /  
FOTOGRAFIA

FESTA MAJOR DE SANTA CRISTINA

1966

**317.039.298**

PROCESSÓ MARÍTIMA A SANTA CRISTINA

FOTOGRAFIC / PAPER /  
FOTOGRAFIA

FESTA MAJOR DE SANTA CRISTINA

1970

**317.039.388**

PROCESSÓ MARÍTIMA A SANTA CRISTINA

FOTOGRAFIC / PAPER /  
FOTOGRAFIA

**FONS** PERSONALS

699 DIVERSOS

028 JOSEP VALLS I ROCA (A) BAMBI

**SS** 699.028.5000

5000 IMATGES / / /

**CONTINGUT**

**ANYS / TIPOL. DOCUM.**

**ST**

**FOTO**

FESTA MAJOR DE SANTA CRISTINA

1970

**317.039.389**

PROCESSÓ MARÍTIMA A SANTA CRISTINA

FOTOGRAFIC / PAPER /  
FOTOGRAFIA



FESTA MAJOR DE SANTA CRISTINA

1970

**317.039.390**

PROCESSÓ MARÍTIMA A SANTA CRISTINA

FOTOGRAFIC / PAPER /  
FOTOGRAFIA



FESTA MAJOR DE SANTA CRISTINA

1985

**317.039.359**

PROCESSÓ MARÍTIMA A SANTA CRISTINA

FOTOGRAFIC / PAPER /  
FOTOGRAFIA



FESTA MAJOR DE SANTA CRISTINA

1930

**317.039.368**

PROCESSÓ MARÍTIMA A SANTA CRISTINA A LA  
PLATJA.

FOTOGRAFIC / PAPER /  
FOTOGRAFIA



FESTA MAJOR DE SANTA CRISTINA

1919

**317.040.051**

PROCESSÓ MARÍTIMA A SANTA CRISTINA CAMÍ DE  
L'ERMITA.

FOTOGRAFIC / PAPER /  
FOTOGRAFIA



FESTA MAJOR DE SANTA CRISTINA

1927

**317.040.050**

PROCESSÓ MARÍTIMA A SANTA CRISTINA CAMÍ DE  
L'ERMITA.

FOTOGRAFIC / PAPER /  
FOTOGRAFIA



FESTA MAJOR DE SANTA CRISTINA

1921

**317.040.028**

PROCESSÓ MARÍTIMA A SANTA CRISTINA SORTINT  
DE PLATJA DE LLORET

FOTOGRAFIC / PAPER /  
FOTOGRAFIA



FESTA MAJOR DE SANTA CRISTINA

1920

**317.039.347**

PROCESSÓ MARÍTIMA A SANTA CRISTINA.

FOTOGRAFIC / PAPER /  
FOTOGRAFIA



FESTA MAJOR DE SANTA CRISTINA

1996

**317.040.165**

PROCESSÓ MARÍTIMA A SANTA CRISTINA.

FOTOGRAFIC / PAPER /  
FOTOGRAFIA





## FONS PERSONALS

699 DIVERSOS

028 JOSEP VALLS I ROCA (A) BAMBI

SS 699.028.5000

5000 IMATGES / / /

### CONTINGUT

### ANYS / TIPOL. DOCUM.

### ST

### FOTO

FESTA MAJOR DE SANTA CRISTINA

2008

317.040.239

PROCESSÓ MARÍTIMA A SANTA CRISTINA.

FOTOGRAFIC / PAPER /  
FOTOGRAFIA



FESTA MAJOR DE SANTA CRISTINA

1955

317.039.346

PROCESSÓ MARÍTIMA A SANTA CRISTINA.

FOTOGRAFIC / PAPER /  
FOTOGRAFIA



FESTA MAJOR DE SANTA CRISTINA

1982

317.040.170

PROCESSÓ MARÍTIMA A SANTA CRISTINA. A DALT DE LA CABINA LA NURI SALA VILA (ASSEGUDA) I

FOTOGRAFIC / PAPER /  
FOTOGRAFIA



FESTA MAJOR DE SANTA CRISTINA

1950

317.039.302

PROCESSÓ MARÍTIMA A SANTA CRISTINA. A DALT DE LA TERANYINA ES PODEN RECONÈIXER: EN

FOTOGRAFIC / PAPER /  
FOTOGRAFIA



FESTA MAJOR DE SANTA CRISTINA

1950

317.039.301

PROCESSÓ MARÍTIMA A SANTA CRISTINA. AL CENTRE DE LA IMATGE D'ESQUERRA A DRETA ES

FOTOGRAFIC / PAPER /  
FOTOGRAFIA



FESTA MAJOR DE SANTA CRISTINA

1951

317.040.040

PROCESSÓ MARÍTIMA A SANTA CRISTINA. BARCA PLENA DE GENT

FOTOGRAFIC / PAPER /  
FOTOGRAFIA



FESTA MAJOR DE SANTA CRISTINA

1950

317.039.306

PROCESSÓ MARÍTIMA A SANTA CRISTINA. BARCA PLENA DE GENT ATRACANT A LA PLATJA DE SANTA

FOTOGRAFIC / PAPER /  
FOTOGRAFIA



FESTA MAJOR DE SANTA CRISTINA

1925

317.040.171

PROCESSÓ MARÍTIMA A SANTA CRISTINA. CANT DE LA SALVE

FOTOGRAFIC / PAPER /  
FOTOGRAFIA



FESTA MAJOR DE SANTA CRISTINA

1930

317.039.371

PROCESSÓ MARÍTIMA A SANTA CRISTINA. CANT DE LA SALVE

FOTOGRAFIC / PAPER /  
FOTOGRAFIA



## FONS PERSONALS

699 DIVERSOS

028 JOSEP VALLS I ROCA (A) BAMBI

SS 699.028.5000

5000 IMATGES / / /

### CONTINGUT

### ANYS / TIPOL. DOCUM.

### ST

### FOTO

FESTA MAJOR DE SANTA CRISTINA

1930

317.039.372

PROCESSÓ MARÍTIMA A SANTA CRISTINA. CANT DE LA SALVE

FOTOGRAFIC / PAPER /  
FOTOGRAFIA



FESTA MAJOR DE SANTA CRISTINA

1940

317.039.386

PROCESSÓ MARÍTIMA A SANTA CRISTINA. CANT DE LA SALVE

FOTOGRAFIC / PAPER /  
FOTOGRAFIA



FESTA MAJOR DE SANTA CRISTINA

1993

317.040.173

PROCESSÓ MARÍTIMA A SANTA CRISTINA. CANT DE LA SALVE

FOTOGRAFIC / PAPER /  
FOTOGRAFIA



FESTA MAJOR DE SANTA CRISTINA

1977

317.040.084

PROCESSÓ MARÍTIMA A SANTA CRISTINA. EN PRIMER TERME LA BARCA ANITA

FOTOGRAFIC / PAPER /  
FOTOGRAFIA



FESTA MAJOR DE SANTA CRISTINA

1945

317.039.378

PROCESSÓ MARÍTIMA A SANTA CRISTINA. ESPOT RECONEXER EN MANEL VALLS LLIRINÓS

FOTOGRAFIC / PAPER /  
FOTOGRAFIA



FESTA MAJOR DE SANTA CRISTINA

1961

317.039.353

PROCESSÓ MARÍTIMA A SANTA CRISTINA. LA BANDA DE MÚSICA AL SEU PAS PER LA PLAÇA DE

FOTOGRAFIC / PAPER /  
FOTOGRAFIA



FESTA MAJOR DE SANTA CRISTINA

1982

317.040.154

PROCESSÓ MARÍTIMA A SANTA CRISTINA. LA NAO CAPITANA AMB EL PRESIDENT DE LA GENERALITAT

FOTOGRAFIC / PAPER /  
FOTOGRAFIA



FESTA MAJOR DE SANTA CRISTINA

1982

317.040.158

PROCESSÓ MARÍTIMA A SANTA CRISTINA. LA NAO CAPITANA AMB EN JORDI MARTÍNEZ PLANAS (A

FOTOGRAFIC / PAPER /  
FOTOGRAFIA



FESTA MAJOR DE SANTA CRISTINA

1970

317.039.387

PROCESSÓ MARÍTIMA A SANTA CRISTINA. REGATA S'AMORRA AMORRA

FOTOGRAFIC / PAPER /  
FOTOGRAFIA



**FONS** PERSONALS

699 DIVERSOS

028 JOSEP VALLS I ROCA (A) BAMBI

**SS** 699.028.5000

5000 IMATGES / / /

**CONTINGUT**

**ANYS / TIPOL. DOCUM.**

**ST**

**FOTO**

FESTA MAJOR DE SANTA CRISTINA

1930

**317.039.373**

PROCESSÓ MARÍTIMA A SANTA CRISTINA.  
S'AMORRA AMORRA

FOTOGRAFIC / PAPER /  
FOTOGRAFIA



FESTA MAJOR DE SANTA CRISTINA

1925

**317.040.088**

PROCESSÓ MARÍTIMA ASANTA CRISTINA.

FOTOGRAFIC / PAPER /  
FOTOGRAFIA



XIX. EN ARRIBAR L'ESTOL A LA PLATJA DE SANTA

FESTA MAJOR DE SANTA CRISTINA

1994

**317.040.143**

PROCESSÓ MARÍTIMA DE SANTA CRISTINA. LA  
BARCA D'EN PEIXAIA

FOTOGRAFIC / PAPER /  
FOTOGRAFIA



FESTA MAJOR DE SANTA CRISTINA

1918

**317.040.310**

PROCESSÓ MARÍTIMA DE SANTA CRISTINA

FOTOGRAFIC / PAPER /  
FOTOGRAFIA



FESTA MAJOR DE SANTA CRISTINA

1945

**317.039.267**

PROCESSÓ MARÍTIMA DE SANTA CRISTINA

FOTOGRAFIC / PAPER /  
FOTOGRAFIA



FESTA MAJOR DE SANTA CRISTINA

1945

**317.039.269**

PROCESSÓ MARÍTIMA DE SANTA CRISTINA

FOTOGRAFIC / PAPER /  
FOTOGRAFIA



FESTA MAJOR DE SANTA CRISTINA

1945

**317.039.270**

PROCESSÓ MARÍTIMA DE SANTA CRISTINA

FOTOGRAFIC / PAPER /  
FOTOGRAFIA



FESTA MAJOR DE SANTA CRISTINA

1955

**317.039.250**

PROCESSÓ MARÍTIMA DE SANTA CRISTINA

FOTOGRAFIC / PAPER /  
FOTOGRAFIA



FESTA MAJOR DE SANTA CRISTINA

1960

**317.039.341**

PROCESSÓ MARÍTIMA DE SANTA CRISTINA

FOTOGRAFIC / PAPER /  
FOTOGRAFIA



<b>FONS</b>	PERSONALS
699	DIVERSOS
028	JOSEP VALLS I ROCA (A) BAMBI <span style="float: right;"><b>SS</b> 699.028.5000</span>
5000	IMATGES / / /

CONTINGUT	ANYS / TIPOL. DOCUM.	ST	FOTO
FESTA MAJOR DE SANTA CRISTINA PROCESSÓ MARÍTIMA DE SANTA CRISTINA	1960 FOTOGRAFIC / PAPER / FOTOGRAFIA	<b>317.040.309</b>	
FESTA MAJOR DE SANTA CRISTINA PROCESSÓ MARÍTIMA DE SANTA CRISTINA	1980 FOTOGRAFIC / PAPER / FOTOGRAFIA	<b>317.039.256</b>	
FESTA MAJOR DE SANTA CRISTINA PROCESSÓ MARÍTIMA DE SANTA CRISTINA	2007 FOTOGRAFIC / PAPER / FOTOGRAFIA	<b>317.040.258</b>	
FESTA MAJOR DE SANTA CRISTINA PROCESSÓ MARÍTIMA DE SANTA CRISTINA A PUNT DE SORTIR DE LLORET.	1925 FOTOGRAFIC / PAPER / FOTOGRAFIA	<b>317.040.163</b>	
FESTA MAJOR DE SANTA CRISTINA PROCESSÓ MARÍTIMA DE SANTA CRISTINA CAMÍ D'EMBARCAR.	1910 FOTOGRAFIC / PAPER / FOTOGRAFIA	<b>317.040.311</b>	
FESTA MAJOR DE SANTA CRISTINA PROCESSÓ MARÍTIMA DE SANTA CRISTINA CAMÍ DE L'ERMITA	1970 FOTOGRAFIC / PAPER / FOTOGRAFIA	<b>317.040.162</b>	
FESTA MAJOR DE SANTA CRISTINA PROCESSÓ MARÍTIMA DE SANTA CRISTINA CAMÍ DE L'ERMITA	1977 FOTOGRAFIC / PAPER / FOTOGRAFIA	<b>317.040.179</b>	
FESTA MAJOR DE SANTA CRISTINA PROCESSÓ MARÍTIMA DE SANTA CRISTINA CAMÍ DE L'ERMITA. PROCESSÓ I VENERACIÓ A LA SANTA	1915 FOTOGRAFIC / PAPER / FOTOGRAFIA	<b>317.040.191</b>	
FESTA MAJOR DE SANTA CRISTINA PROCESSÓ MARÍTIMA DE SANTA CRISTINA CAMÍ DE L'ERMITA. SH' VEUEN MOSSÈN JOSEP BENET,	1982 FOTOGRAFIC / PAPER / FOTOGRAFIA	<b>317.040.161</b>	

<b>FONS</b>	PERSONALS		
699	DIVERSOS		
028	JOSEP VALLS I ROCA (A) BAMBI	<b>SS</b>	699.028.5000
5000	IMATGES / / /		

CONTINGUT	ANYS / TIPOL. DOCUM.	ST	FOTO
FESTA MAJOR DE SANTA CRISTINA	1977	<b>317.040.180</b>	
PROCESSÓ MARÍTIMA DE SANTA CRISTINA SORTINT DE L'ERMITA	FOTOGRAFIC / PAPER / FOTOGRAFIA		
FESTA MAJOR DE SANTA CRISTINA	1925	<b>317.040.056</b>	
PROCESSO MARÍTIMA DE SANTA CRISTINA.	FOTOGRAFIC / PAPER / FOTOGRAFIA		
FESTA MAJOR DE SANTA CRISTINA	1955	<b>317.040.058</b>	
PROCESSO MARÍTIMA DE SANTA CRISTINA.	FOTOGRAFIC / PAPER / FOTOGRAFIA		
FESTA MAJOR DE SANTA CRISTINA	1910	<b>317.040.091</b>	
PROCESSÓ MARÍTIMA DE SANTA CRISTINA.	FOTOGRAFIC / PAPER / FOTOGRAFIA		
FESTA MAJOR DE SANTA CRISTINA	1920	<b>317.039.335</b>	
PROCESSÓ MARÍTIMA DE SANTA CRISTINA.	FOTOGRAFIC / PAPER / FOTOGRAFIA		
FESTA MAJOR DE SANTA CRISTINA	1920	<b>317.040.262</b>	
PROCESSÓ MARÍTIMA DE SANTA CRISTINA.	FOTOGRAFIC / PAPER / FOTOGRAFIA		
FESTA MAJOR DE SANTA CRISTINA	1930	<b>317.039.329</b>	
PROCESSÓ MARÍTIMA DE SANTA CRISTINA.	FOTOGRAFIC / PAPER / FOTOGRAFIA		
FESTA MAJOR DE SANTA CRISTINA	1940	<b>317.039.334</b>	
PROCESSÓ MARÍTIMA DE SANTA CRISTINA.	FOTOGRAFIC / PAPER / FOTOGRAFIA		
FESTA MAJOR DE SANTA CRISTINA	1994	<b>317.040.092</b>	
PROCESSÓ MARÍTIMA DE SANTA CRISTINA.	FOTOGRAFIC / PAPER / FOTOGRAFIA		



**FONS** PERSONALS

699 DIVERSOS

028 JOSEP VALLS I ROCA (A) BAMBI

**SS** 699.028.5000

5000 IMATGES / / /

**CONTINGUT**

**ANYS / TIPOL. DOCUM.**

**ST**

**FOTO**

FESTA MAJOR DE SANTA CRISTINA

2006

**317.040.293**

PROCESSÓ MARÍTIMA DE SANTA CRISTINA.

FOTOGRAFIC / PAPER /  
FOTOGRAFIA



FESTA MAJOR DE SANTA CRISTINA

1950

**317.040.312**

PROCESSÓ MARÍTIMA DE SANTA CRISTINA.  
ASSEGUTS D'ESQUERRA A DRETA: XAVIER MACIÀ

FOTOGRAFIC / PAPER /  
FOTOGRAFIA



FESTA MAJOR DE SANTA CRISTINA

1965

**317.039.342**

PROCESSÓ MARÍTIMA DE SANTA CRISTINA. ES  
PODEN RECONEXER A DALT DE LA TERANYINA:

FOTOGRAFIC / PAPER /  
FOTOGRAFIA



FESTA MAJOR DE SANTA CRISTINA

1996

**317.040.177**

PROCESSÓ MARÍTIMA DE SANTA CRISTINA.  
GENTADA EMBARCADA EN UN VELER DE DOS PALS

FOTOGRAFIC / PAPER /  
FOTOGRAFIA

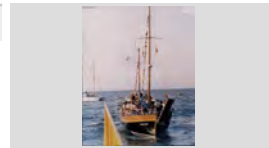

## FONS PERSONALS

699 DIVERSOS

028 JOSEP VALLS I ROCA (A) BAMBI

SS 699.028.5000

5000 IMATGES / / /

## CONTINGUT

ANYS / TIPOL. DOCUM.

ST

FOTO

FESTA MAJOR DE SANTA CRISTINA

1960

317.040.022

PROCESSÓ MARÍTIMA DE SANTA CRISTINA.  
IMATGE PORTADA PROGRAMA 1971

FOTOGRAFIC / PAPER /  
FOTOGRAFIA



FESTA MAJOR DE SANTA CRISTINA

2007

317.040.250

PROCESSÓ MARÍTIMA DE SANTA CRISTINA.

FOTOGRAFIC / PAPER /  
FOTOGRAFIA



FESTA MAJOR DE SANTA CRISTINA

1960

317.040.246

PROCESSÓ MARÍTIMA DE SANTA CRISTINA.  
TERANYINA PLENA DE GENT.

FOTOGRAFIC / PAPER /  
FOTOGRAFIA



FESTA MAJOR DE SANTA CRISTINA

1930

317.040.018

PROCESSÓ MARÍTIMA EN SORTIR DE PLATJA DE  
LLORET

FOTOGRAFIC / PAPER /  
FOTOGRAFIA



FESTA MAJOR DE SANTA CRISTINA

1930

317.040.244

PROCESSÓ MARÍTIMA. CAPELLÀ PORTANT LA  
RELIQUIA A LA PLATJA DE SANTA CRISTINA CAMÍ

FOTOGRAFIC / PAPER /  
FOTOGRAFIA



FESTA MAJOR DE SANTA CRISTINA

2007

317.040.277

PROCESSÓ MIRTIMA DE SANTA CRISTINA

FOTOGRAFIC / PAPER /  
FOTOGRAFIA



FESTA MAJOR DE SANTA CRISTINA

2006

317.040.160

PROCESSÓ PUJANT CAP A ERMITA

FOTOGRAFIC / PAPER /  
FOTOGRAFIA



FESTA MAJOR DE SANTA CRISTINA

2004

317.040.137

PUJANT LA IMATGE A LA BARCA CAPITANA.

FOTOGRAFIC / PAPER /  
FOTOGRAFIA

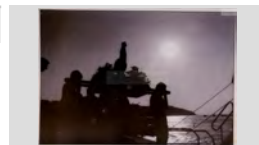

FESTA MAJOR DE SANTA CRISTINA

1915

317.039.327

REGATA DE LLAGUTS S'AMORRA AMORRA

FOTOGRAFIC / PAPER /  
FOTOGRAFIA





**FONS** PERSONALS

699 DIVERSOS

028 JOSEP VALLS I ROCA (A) BAMBI

**SS** 699.028.5000

5000 IMATGES / / /

**CONTINGUT**

**ANYS / TIPOL. DOCUM.**

**ST**

**FOTO**

FESTA MAJOR DE SANTA CRISTINA

2007

**317.040.279**

REGATA S'AMORRA AMORRA

FOTOGRAFIC / PAPER /  
FOTOGRAFIA



FESTA MAJOR DE SANTA CRISTINA

2007

**317.040.278**

REGATA S'AMORRA AMORRA A LA TORNADA DE LA  
PROCESSÓ DE SANTA CRISTINA A LA PLATJA DE

FOTOGRAFIC / PAPER /  
FOTOGRAFIA



FESTA MAJOR DE SANTA CRISTINA

1988

**317.040.297**

REGATA S'AMORRA AMORRA

FOTOGRAFIC / PAPER /  
FOTOGRAFIA



FESTA MAJOR DE SANTA CRISTINA

1909

**317.040.034**

REGATA S'AMORRA AMORRA

FOTOGRAFIC / PAPER /  
FOTOGRAFIA



FESTA MAJOR DE SANTA CRISTINA

1910

**317.040.033**

REGATA S'AMORRA AMORRA

FOTOGRAFIC / PAPER /  
FOTOGRAFIA



FESTA MAJOR DE SANTA CRISTINA

1918

**317.040.032**

REGATA S'AMORRA AMORRA

FOTOGRAFIC / PAPER /  
FOTOGRAFIA



FESTA MAJOR DE SANTA CRISTINA

1922

**317.040.047**

REGATA S'AMORRA AMORRA

FOTOGRAFIC / PAPER /  
FOTOGRAFIA



FESTA MAJOR DE SANTA CRISTINA

2007

**317.040.273**

REGATA S'AMORRA AMORRA

FOTOGRAFIC / PAPER /  
FOTOGRAFIA



FESTA MAJOR DE SANTA CRISTINA

1930

**317.040.176**

REGATA S'AMORRA AMORRA A LA TORNADA DE LA  
PROCESSÓ DE SANTA CRISTINA.

FOTOGRAFIC / PAPER /  
FOTOGRAFIA





## FONS PERSONALS

699 DIVERSOS

028 JOSEP VALLS I ROCA (A) BAMBI

SS 699.028.5000

5000 IMATGES / / /

## CONTINGUT

ANYS / TIPOL. DOCUM.

ST

FOTO

FESTA MAJOR DE SANTA CRISTINA

1950

317.039.056

REGATA S'AMORRA AMORRA AL RETORN DE LA  
PROCESSO DE SANTA CRISTINA. *EL LLIBRE de*

FOTOGRAFIC / PAPER /  
FOTOGRAFIA



FESTA MAJOR DE SANTA CRISTINA

1909

317.040.175

REGATA S'AMORRA AMORRA.

FOTOGRAFIC / PAPER /  
FOTOGRAFIA



FESTA MAJOR DE SANTA CRISTINA

1920

317.040.061

REGATA S'AMORRA AMORRA.

FOTOGRAFIC / PAPER /  
FOTOGRAFIA



FESTA MAJOR DE SANTA CRISTINA

2007

317.040.253

SORTIDA DE LA PROCESSÓ DE L'ERMITA CAMI DE  
TORNADA A LLORET.

FOTOGRAFIC / PAPER /  
FOTOGRAFIA



FESTA MAJOR DE SANTA CRISTINA

1925

317.040.059

SORTIDA DE LA PROCESSÓ DE SANTA CRISTINA  
DE LA PLATJA DE LLORET.

FOTOGRAFIC / PAPER /  
FOTOGRAFIA



FESTA MAJOR DE SANTA CRISTINA

1930

317.039.397

SORTIDA DE LA PROCESSÓ MARÍTIMA A SANTA  
CRISTINA

FOTOGRAFIC / PAPER /  
FOTOGRAFIA



FESTA MAJOR DE SANTA CRISTINA

1930

317.040.025

SORTIDA DE LA PROCESSÓ MARÍTIMA A SANTA  
CRISTINA

FOTOGRAFIC / PAPER /  
FOTOGRAFIA

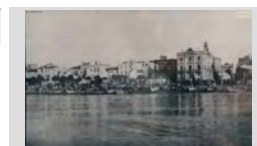

FESTA MAJOR DE SANTA CRISTINA

1921

317.040.133

SORTIDA DE LA PROCESSÓ MARÍTIMA DE SANTA  
CRISTINA. EN PRIMER TERME UN LLAGUT I AL

FOTOGRAFIC / PAPER /  
FOTOGRAFIA



FESTA MAJOR DE SANTA CRISTINA

1905

317.039.197

SORTIDA OFICI A ERMITA DE SANTA CRISTINA, LES  
QUATRE OBRERES I A LA DRETA UNA DONA

FOTOGRAFIC / PAPER /  
FOTOGRAFIA



**FONS** PERSONALS

699 DIVERSOS

028 JOSEP VALLS I ROCA (A) BAMBI

**SS** 699.028.5000

5000 IMATGES / / /

**CONTINGUT**

**ANYS / TIPOL. DOCUM.**

**ST**

**FOTO**

FESTA MAJOR DE SANTA CRISTINA

1914

**317.039.042**

TARGETA POSTAL ARRIBADA DE LA PROCESSO A LA PLAJA DE SANTA CRISTINA

FOTOGRAFIC / PAPER /  
FOTOGRAFIA



FESTA MAJOR DE SANTA CRISTINA

1920

**317.039.044**

TARGETA POSTAL ARRIBADA DE LA PROCESSO A LA PLAJA DE SANTA CRISTINA.

FOTOGRAFIC / PAPER /  
FOTOGRAFIA



FESTA MAJOR DE SANTA CRISTINA

1926

**317.039.043**

TARGETA POSTAL ARRIBADA DE LA PROCESSO A LA PLAJA DE SANTA CRISTINA. AL FONTS CAN

FOTOGRAFIC / PAPER /  
FOTOGRAFIA



FESTA MAJOR DE SANTA CRISTINA

1956

**317.039.064**

TERANYINA NAVEGANT CAP A SANTA CRISTINA

FOTOGRAFIC / PAPER /  
FOTOGRAFIA



FESTA MAJOR DE SANTA CRISTINA

1946

**317.040.314**

TERANYINA PLENA DE GENT A LA PLATJA DE SANTA CRISTINA A PUNT DE DESEMBARCAR PER

FOTOGRAFIC / PAPER /  
FOTOGRAFIA



FESTA MAJOR DE SANTA CRISTINA

1925

**317.039.328**

TORNADA A LLORET DE LA PROCESSÓ MARÍTIMA DE SANTA CRISTINA.

FOTOGRAFIC / PAPER /  
FOTOGRAFIA



FESTA MAJOR DE SANTA CRISTINA

1925

**317.039.304**

TORNADA DE LA PROCESSÓ A SANTA CRISTINA.

FOTOGRAFIC / PAPER /  
FOTOGRAFIA



FESTA MAJOR DE SANTA CRISTINA

1945

**317.039.268**

TORNADA DE LA PROCESSÓ MARÍTIMA DE SANTA CRISTINA

FOTOGRAFIC / PAPER /  
FOTOGRAFIA



FESTA MAJOR DE SANTA CRISTINA

1912

**317.040.049**

TRIPULACIÓ UNIFORMADA DEL LLAGUT SANT JORDI DESPRÉS DE TOCAR SORRA A SANTA

FOTOGRAFIC / PAPER /  
FOTOGRAFIA



## FONS PERSONALS

699 DIVERSOS

028 JOSEP VALLS I ROCA (A) BAMBI

SS 699.028.5000

5000 IMATGES / / /

## CONTINGUT

ANYS / TIPOL. DOCUM.

ST

FOTO

FESTA MAJOR DE SANTA CRISTINA

1925

317.040.023



TRIPULACIONS UNIFORMADES DELS LLAGUTS  
PREPARAN PER EMPRENDRE LA SORTIDA CAP A

FOTOGRAFIC / PAPER /  
FOTOGRAFIA

FESTA MAJOR DE SANTA CRISTINA

2006

317.040.294



UNA DE LES TRIPULACIONS DE LA REGATA  
S'AMORRA AMORRA BALLA EL TOQUEN A CORRER

FOTOGRAFIC / PAPER /  
FOTOGRAFIA

FESTA MAJOR DE SANTA CRISTINA

1925

317.039.330



VISTA DE LA PLATJA DE SANTA CRISTINA AMB LES  
BARQUES ESPERANT LA PROCESSÓ, EN PRIMER

FOTOGRAFIC / PAPER /  
FOTOGRAFIA

FESTA MAJOR DE SANTA CRISTINA

2008

317.040.237



VISTA DESDE EL MAR DE LA PLATJA DE SANTA  
CRISTINA. A TOCAR DE MAR UNA GENTADA  
LA PLATJA DE SANTA CRISTINA EL DIA DE LA

FOTOGRAFIC / PAPER /  
FOTOGRAFIA

FESTA MAJOR SANTA CRISTINA

1968

317.039.231



D'ESQUERRA A DRETA: RAMON SAURA CARCAÑO,  
JAUME PUJOLA o PUJOLAR RUSCALLEDA I

FOTOGRAFIC / PAPER /  
FOTOGRAFIA

FESTA MAJOR SANTA CRISTINA

1967

317.039.230



D'ESQUERRA A DRETA: SALVADOR GILI SAGUE I  
JORDI BALTRONS COLLS PORTANT IMATGE DE

FOTOGRAFIC / PAPER /  
FOTOGRAFIA

FESTA MAJOR SANTA CRISTINA

1968

317.039.229



ELS PESCADORS AMB LES BANDERES A LA PLAÇA  
DE LA VILA ABANS DE LA PROCESSO

FOTOGRAFIC / PAPER /  
FOTOGRAFIA

FESTA MAJOR SANTA CRISTINA

1995

317.039.003



ES LLAGUT *VENIDO LLAGARDAIX* ARRIBANT A  
SANT CRISTINA

FOTOGRAFIC / PAPER /  
FOTOGRAFIA

FESTA MAJOR SANTA CRISTINA

1990





317.039.232

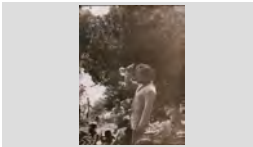

LA PROCESSO DE SANTA CRISTINA AL SEU PAS  
PER LA PLAÇA DEL CARME. ES POT RECONÈIXER  
LA IMATGE DE SANT ELM EN LA PROCESSO

FOTOGRAFIC / PAPER /  
FOTOGRAFIA

<b>FONS</b>	PERSONALS	
699	DIVERSOS	
028	JOSEP VALLS I ROCA (A) BAMBI	SS 699.028.5000
5000	IMATGES / / /	

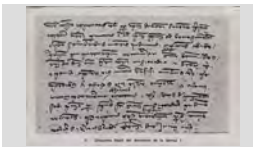
CONTINGUT	ANYS / TIPOL. DOCUM.	ST	FOTO
FESTA MAJOR SANTA CRISTINA	1968	317.039.228	
LA PROCCSO DE TORNADA CAMI ESGLESIA PARROQUIAL SANT ROMÀ	FOTOGRAFIC / PAPER / FOTOGRAFIA		
FESTA MAJOR SANTA CRISTINA	2007	317.039.016	
REGATA DE LLAGUTS	FOTOGRAFIC / PAPER / FOTOGRAFIA		
FESTES POPULARS	1961	317.039.274	
D'ESQUERRA A DRETA: TORIBI RIBAS ARTAU, CARLOS AGUSTÍ OLIVÉ, CATALINA OLIVÉ BOTA I EN	FOTOGRAFIC / PAPER / FOTOGRAFIA		
FESTES POPULARS	1975	317.039.245	
EN SALVADOR PUJÓS TRESSERRAS BEBENT EN PORRÓ I AL FONTS L'AGUSTINA RAFART ARMENGOL	FOTOGRAFIC / PAPER / FOTOGRAFIA		
FESTES POPULARS	1970	317.039.244	
GENT MENJANT AL PARATGE DE SANTA CRISTINA	FOTOGRAFIC / PAPER / FOTOGRAFIA		
FESTES POPULARS	1966	317.039.260	
MERCE BOSCH PARÉS I JOSEP SALA MONTERO ENTAULATS.	FOTOGRAFIC / PAPER / FOTOGRAFIA		
FESTES POPULARS	1952	317.039.261	
RETRAT DE GRUP AL PARATGE DE SANTA CRISTINA. ASSEGUDES D'ESQUERRA A DRETA:	FOTOGRAFIC / PAPER / FOTOGRAFIA		
FOTO MUNTATGE	2008	317.040.188	
FOTOS AERIES DE 1929 I ACTUALS DEL PARATGE DE SANTA CRISTINA SENSIBILITAT PEL MEDI AMBIENT	FOTOGRAFIC / PAPER / FOTOGRAFIA		
FOTOGRAFIA DOCUMENT	1376	317.039.219	
CLAUSULES FINALS DEL DOCUMENT DE LA LAMINA I. <i>EL LLIBRE de SANTA CRISTINA de LLORET DE</i>	FOTOGRAFIC / PAPER / FOTOGRAFIA		

<b>FONS</b>	PERSONALS		
699	DIVERSOS		
028	JOSEP VALLS I ROCA (A) BAMBI	<b>SS</b>	699.028.5000
5000	IMATGES / / /		

CONTINGUT	ANYS / TIPOL. DOCUM.	ST	FOTO
FOTOGRAFIA DOCUMENT DOCUMENT ECLESIASTIC SOBRE SANTA CRISTINA. <i>EL LLIBRE de SANTA CRISTINA de LLORET DE</i>	1780 FOTOGRAFIC / PAPER / FOTOGRAFIA	<b>317.039.214</b>	
FOTOGRAFIA DOCUMENT EL PRIMER DOCUMENT CONEGUT SOBRE ERMITA DE SANTA CRISTINA, 1376, ARXIU DIOCESA DE	1376 FOTOGRAFIC / PAPER / FOTOGRAFIA	<b>317.039.218</b>	
FOTOGRAFIA DOCUMENT GOIGS DE LA VERGE SANTA CRISTINA. <i>EL LLIBRE</i> <i>de SANTA CRISTINA de LLORET DE JOSEP MARIA</i>	1758 FOTOGRAFIC / PAPER / FOTOGRAFIA	<b>317.039.211</b>	
FOTOGRAFIA DOCUMENT IMPRES DE PATENT DE SANITAT DECLARANT LLIURE DE PESTE 1830-39. <i>EL LLIBRE de SANTA</i>	1830 FOTOGRAFIC / PAPER / FOTOGRAFIA	<b>317.039.212</b>	
FOTOGRAFIA DOCUMENT IMPRES DE PATENT DE SANITAT DECLARANT LLIURE DE PESTE. <i>EL LLIBRE de SANTA CRISTINA</i>	1850 FOTOGRAFIC / PAPER / FOTOGRAFIA	<b>317.039.210</b>	
FOTOGRAFIA DOCUMENT PATENT DE SANITAT DECLARANT LLIURE DE PESTE TOT EL PARATGE DE SANTA CRISTINA. <i>EL</i>	1856 FOTOGRAFIC / PAPER / FOTOGRAFIA	<b>317.039.208</b>	
FOTOGRAFIA PLANOL PLANOL DE LA PLANTA DEL SANTUARI DE SANTA CRISTINA. <i>EL LLIBRE de SANTA CRISTINA de</i>	1706 FOTOGRAFIC / PAPER / FOTOGRAFIA	<b>317.039.217</b>	
FOTOMUNTATGE FOTOGRAFIA DE LA PORTADA DEL BUTLLETÍ DE L'OBRERIA DE SANTA CRISTINA DE LA FESTA	2007 FOTOGRAFIC / PAPER / FOTOGRAFIA	<b>317.040.009</b>	
GIMNASIA RITMICA GIMNASTA EN PLENA ACTUACIÓ.	1988 FOTOGRAFIC / PAPER / FOTOGRAFIA	<b>317.039.024</b>	

## FONS PERSONALS

699 DIVERSOS

028 JOSEP VALLS I ROCA (A) BAMBI

SS 699.028.5000

5000 IMATGES / / /

## CONTINGUT

ANYS / TIPOL. DOCUM.

ST

FOTO

GIMNASIA RITMICA

1988

317.039.023

PRESENTACIO DELS ESQUIPS PARTICIPANTS EN  
EL XIV CAMPIONAT D'ESPANYA DE GIMNASIA

FOTOGRAFIC / PAPER /  
FOTOGRAFIA



GIMNASTICA RITMICA

2005

317.039.037

EQUIP DE NOIES MOSTRANT UN TROFEU.

FOTOGRAFIC / PAPER /  
FOTOGRAFIA

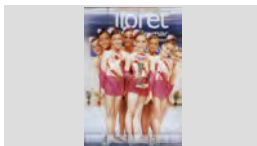

GIMNASTICA RITMICA

2007

317.039.034

GIMNASTES EN PLENA ACTUACIÓ DURANT UN  
CAMPIONAT

FOTOGRAFIC / PAPER /  
FOTOGRAFIA



GOIGS

1784

317.039.215

PRIMERA ESTAMPACIO DELS GOIGS o *TRIUNFOS*  
1784 INVENTARI MONESTIR DE MONTSERRAT. *EL*

FOTOGRAFIC / PAPER /  
FOTOGRAFIA



HOQUEI PATINS

1990

317.038.285

C. H. LLORET. DRETS, D'ESQUERRA A DRETA:  
ALBERT ALCARAZ TALLADA, ANTONIO ALCARAZ

FOTOGRAFIC / PAPER /  
FOTOGRAFIA



HOQUEI PATINS

1990

317.038.266

C. H. LLORET. DRETS, D'ESQUERRA A DRETA:  
BOTET, OSCAR PLANAS AMARGANT, NURI

FOTOGRAFIC / PAPER /  
FOTOGRAFIA



HOQUEI PATINS

1991

317.038.274

C. H. LLORET. DRETS, D'ESQUERRA A DRETA:  
OSCAR PLANAS AMARGANT, DANI, ANDRES

FOTOGRAFIC / PAPER /  
FOTOGRAFIA



HOQUEI PATINS

1991

317.038.287

C. H. LLORET. DRETS, D'ESQUERRA A DRETA: XAVI  
LLOVERAS MESSEGUE, ANTONIO ALCARAZ

FOTOGRAFIC / PAPER /  
FOTOGRAFIA



HOQUEI PATINS

1990

317.038.278

C. H. LLORET. DRETS, PRIMERA FILA: MANEL SURIS  
RIERA I NURI ANGLADA; DRETS, SEGONA FILA:

FOTOGRAFIC / PAPER /  
FOTOGRAFIA



**FONS** PERSONALS

699 DIVERSOS

028 JOSEP VALLS I ROCA (A) BAMBI

**SS** 699.028.5000

5000 IMATGES / / /

**CONTINGUT****ANYS / TIPOL. DOCUM.****ST****FOTO**

HOQUEI PATINS

1970

**317.038.335**

CLUB HOQUEI LLORET. DRETS, D'ESQUERRA A DRETA: BENITU FELIU COROMINAS, FRANCESC

FOTOGRAFIC / PAPER /  
FOTOGRAFIA

HOQUEI PATINS

1989

**317.038.336**

CLUB HOQUEI LLORET. DRETS, D'ESQUERRA A DRETA: FRANCESC BELTRAN (ENTRENADOR),

FOTOGRAFIC / PAPER /  
FOTOGRAFIA

HOQUEI PATINS

1990

**317.038.354**

CLUB HOQUEI LLORET. DRETS, D'ESQUERRA A DRETA: JORDI CAMPS TRESSERRAS

FOTOGRAFIC / PAPER /  
FOTOGRAFIA

HOQUEI PATINS

1990

**317.038.360**

CLUB HOQUEI LLORET. PRIEMRA FILA, D'ESQUERRA A DRETA: ANTONIO ALCARAZ

FOTOGRAFIC / PAPER /  
FOTOGRAFIA

HOQUEI PATINS

1990

**317.038.270**

DRETS, D'ESQUERRA A DRETA: LLUIS PAU SUREDA, JULIA FAURIA, XAVI COLOMER, MARCOS

FOTOGRAFIC / PAPER /  
FOTOGRAFIA

HOQUEI PATINS

1991

**317.038.260**

ELS EQUIPS PARTICIPANTS AL II TROFEU FRANCESC COLOMER A LA PISTA DEL PAVELLO

FOTOGRAFIC / PAPER /  
FOTOGRAFIA

HOQUEI PATINS

1990

**317.038.241**

EN PERE COLOMER GRABULOSA FENT ENTREGA D'UN TROFEU A UN NOI N.C. AL PAVELLO

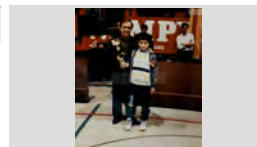
FOTOGRAFIC / PAPER /  
FOTOGRAFIA

HOQUEI PATINS

1990

**317.038.351**

ENTREGA DE TROFEUS EN UN TORNEIG DE HOQUEI AL PAVELLO. AL FONTS ES PODEN

FOTOGRAFIC / PAPER /  
FOTOGRAFIA

HOQUEI PATINS

2008







**317.038.382**

EQUIP ALEVI CLUB HOQUEI LLORET AL PAVELLO DE LLORET

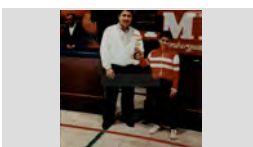
FOTOGRAFIC / PAPER /  
FOTOGRAFIA

## FONS PERSONALS

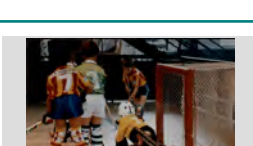
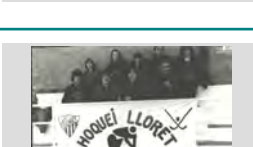
699	DIVERSOS		
028	JOSEP VALLS I ROCA (A) BAMBI	SS	699.028.5000
5000	IMATGES / / /		

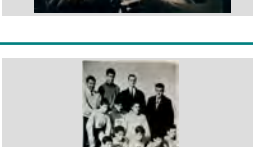
CONTINGUT	ANYS / TIPOL. DOCUM.	ST	FOTO
HOQUEI PATINS IVAN TIBAU RAGOLTA, CAPITA DE LA SELECCIÓ CATALANA HOQUEI PATINS	2004 FOTOGRAFIC / PAPER / FOTOGRAFIA	317.038.381	
HOQUEI PATINS JOSEP MARIA CLUA CABECERAN FENT ENTREGA D'UN TROFEU A UN NOI AL PAVELLO MUNICIPAL.	1990 FOTOGRAFIC / PAPER / FOTOGRAFIA	317.038.263	
HOQUEI PATINS JUGADORS DEL C. H. LLORET, C. P. TORDERA I L'ARBITRE ABANS DE COMENÇAR EL PARTIT AL	1991 FOTOGRAFIC / PAPER / FOTOGRAFIA	317.038.276	
HOQUEI PATINS PARTIT HOQUEI PATINS AL PAVELLO MUNICIPAL.	1990 FOTOGRAFIC / PAPER / FOTOGRAFIA	317.038.267	
HOQUEI PATINS PARTIT HOQUEI PATINS AL PAVELLO MUNICIPAL.	1990 FOTOGRAFIC / PAPER / FOTOGRAFIA	317.038.269	
HOQUEI PATINS PARTIT HOQUEI PATINS ENTRE EL C. H. LLORET I EL C. P. TORDERA AL PAVELLO MUNICIPAL.	1990 FOTOGRAFIC / PAPER / FOTOGRAFIA	317.038.268	
HOQUEI PATINS PRIMERA FILA, D'ESQUERRA A DRETA: TANIA, PITONA RODRIGUEZ GIRALT, ARIADNA DIAZ	1990 FOTOGRAFIC / PAPER / FOTOGRAFIA	317.038.352	
I CROSS URBA DE LLORET EN JOAQUIM LEAL ANDREU FENT ENTREGA AL ATLETA ANTONI CASTEYO o CASTELLÓ	1964 FOTOGRAFIC / PAPER / FOTOGRAFIA	317.038.216	
I CROSS URBA DE LLORET PRIMERA FILA, D'ESQUERRA A DRETA: DARWIN RIBAS VILA, ANTONIO CASTEYO o CASTELLÓ	1964 FOTOGRAFIC / PAPER / FOTOGRAFIA	317.038.223	



## FONS PERSONALS

699 DIVERSOS

028 JOSEP VALLS I ROCA (A) BAMBI

SS 699.028.5000

5000 IMATGES / / /

### CONTINGUT

ANYS / TIPOL. DOCUM.

ST

FOTO

I CROSS URBA DE LLORET

1964

317.038.224

SORTIDA DEL I CROSS URBA DE LLORET, AL PASSEIG JACINT VERDAGUER. D'ESQUERRA A

FOTOGRAFIC / PAPER /  
FOTOGRAFIA



I CROSS URBA DE LLORET

1964

317.038.221

SORTIDA I CROSS URBA DE LLORET, AL PASSEIG JACINT VERDAGUER.

FOTOGRAFIC / PAPER /  
FOTOGRAFIA



I CROSS URBA DE LLORET

1964

317.038.380

SORTIDA I CROSS URBA DE LLORET, AL PASSEIG JACINT VERDAGUER. D'ESQUERRA A DRETA: JORDI

FOTOGRAFIC / PAPER /  
FOTOGRAFIA



I CROSS URBA DE LLORET

1964

317.038.222

SORTIDA I CROSS URBA DE LLORET, AL PASSEIG JACINT VERDAGUER. ES RECONEIXEN: MIQUEL

FOTOGRAFIC / PAPER /  
FOTOGRAFIA



I GRAN OPEN ESCACS PENYA BARCELONISTA

1989

317.037.257

D'ESQUERRA A DRETA: N.C., N.C. I JOSÉ LUÍS BORDALLO CASTAÑEDA  
PREMIS D'ESCACS

FOTOGRAFIC / PAPER /  
FOTOGRAFIA



I GRAN OPEN ESCACS PENYA BARCELONISTA

1989

317.037.060

ENTREGA DE MEDALLES I TROFEUS. D'ESQUERRA A DRETA: N.C., JORDI MARTÍNEZ PLANAS (AL

FOTOGRAFIC / PAPER /  
FOTOGRAFIA



II CRITERIUM CICLISTA LLORET DE MAR

1996

317.038.238

ELS CICLISTES AL SEU PAS PER EL PASSEIG MARITIM DE LLORET.

FOTOGRAFIC / PAPER /  
FOTOGRAFIA



II CROSS DE LLORET DE MAR

1967

317.038.383

D'ESQUERRA A DRETA: JANI NICOLAS CUBIAS, JORDI PIBERNAT BOSCH, JAUME OMS GIRBENT,

FOTOGRAFIC / PAPER /  
FOTOGRAFIA



IMATGE DE SANTA CRISTINA

2001







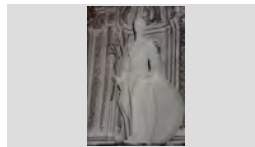

317.039.077

NOVA IMATGE DE SANTA CRISTINA PER A ERMITA

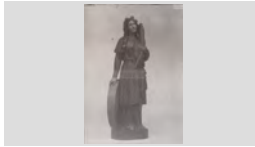
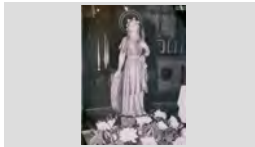
FOTOGRAFIC / PAPER /  
FOTOGRAFIA



<b>FONS</b>	PERSONALS		
699	DIVERSOS		
028	JOSEP VALLS I ROCA (A) BAMBI	<b>SS</b>	699.028.5000
5000	IMATGES / / /		

CONTINGUT	ANYS / TIPOL. DOCUM.	ST	FOTO
IMATGE RELIGIOSA SANT ELM	1900 FOTOGRAFIC / PAPER / FOTOGRAFIA	<b>317.039.209</b>	
IMATGE SANT ELM	1988 FOTOGRAFIC / PAPER / FOTOGRAFIA	<b>317.039.202</b>	
IMATGE SANTA CRISTINA	1988 FOTOGRAFIC / PAPER / FOTOGRAFIA	<b>317.039.206</b>	
IMATGE SANTA CRISTINA A ESGLESIA PARROQUIAL SANT ROMÀ	1970 FOTOGRAFIC / PAPER / FOTOGRAFIA	<b>317.039.203</b>	
IMATGES RELIGIOSES NOVA IMATGE SE SANTA CRISTINA	2004 FOTOGRAFIC / PAPER / FOTOGRAFIA	<b>317.040.134</b>	
IMATGES SANT ELM RETRAT IMATGES SANT ELM ESGLÉSIA PARROQUIAL SANT ROMÀ i LA QUE ES PORTA EN	1946 FOTOGRAFIC / PAPER / FOTOGRAFIA	<b>317.039.075</b>	
INAUGURACIO DEL RCDE STADIUM (ESTADI DE CORNELLA- EL PRAT) IMATGE DE LA RECREACIO DEL ESCUT DEL R. C. D. ESPANYOL DURANT ELS ACTES INAUGURACIÓ	2009 FOTOGRAFIC / PAPER / FOTOGRAFIA	<b>317.038.161</b>	
INAUGURACIO DEL RCDE STADIUM (ESTADI DE CORNELLA- EL PRAT) VISTA EXTERIOR ESTADI	2009 FOTOGRAFIC / PAPER / FOTOGRAFIA	<b>317.038.162</b>	
INAUGURACIÓ LOCAL PENYA BARCELONISTA DE LLORET D'ESQUERRA A DRETA GEMMA ABELLAN ROBERT, SRA. DE MUSSONS AMB EN JOAQUIM SUGRAÑES	1982 FOTOGRAFIC / PAPER / FOTOGRAFIA	<b>317.037.172</b>	

<b>FONS</b>	PERSONALS
699	DIVERSOS
028	JOSEP VALLS I ROCA (A) BAMBI <span style="float: right;">SS 699.028.5000</span>
5000	IMATGES / / /

CONTINGUT	ANYS / TIPOL. DOCUM.	ST	FOTO
INAUGURACIÓ LOCAL PENYA BARCELONISTA DE LLORET D'ESQUERRA A DRETA: GEMMA ABELLAN ROBERT, JOSEP MUSSONS MATA (VICEPRESIDENT F. C.)	1982 FOTOGRAFIC / PAPER / FOTOGRAFIA	317.037.177	
INAUGURACIÓ LOCAL PENYA BARCELONISTA DE LLORET D'ESQUERRA A DRETA: JOAN DOMÉNECH MONER, MOSSEN JOSEP BENET CANTÓ I JOAQUIM	1982 FOTOGRAFIC / PAPER / FOTOGRAFIA	317.037.179	
INAUGURACIÓ LOCAL PENYA BARCELONISTA DE LLORET D'ESQUERRA A DRETA: JOAQUIM SUGRAÑES ROSES (PRESIDENT P. B. LLORET), JOAN	1982 FOTOGRAFIC / PAPER / FOTOGRAFIA	317.037.173	
INAUGURACIÓ PENYA BARCELONISTA DE LLORET AUDICIÓ DE SARDANES AL CARRER MIGDIA DAVANT DEL NOU LOCAL DE LA PENYA.	1975 FOTOGRAFIC / PAPER / FOTOGRAFIA	317.037.026	
INAUGURACIÓ PENYA BARCELONISTA DE LLORET AUDICIÓ DE SARDANES AL CARRER MIGDIA DAVANT DEL NOU LOCAL DE LA PENYA.	1975 FOTOGRAFIC / PAPER / FOTOGRAFIA	317.037.122	
INAUGURACIÓ PENYA BARCELONISTA DE LLORET D'ESQUERRA A DRETA: CESCA COMAS COLL (PUBILLA DE LLORET), JORDI BONET PUIG,	1975 FOTOGRAFIC / PAPER / FOTOGRAFIA	317.037.027	
INAUGURACIÓ PENYA BARCELONISTA DE LLORET D'ESQUERRA A DRETA: CESCA COMAS COLL (PUBILLA DE LLORET), JOSÉ MARIA CLUA	1975 FOTOGRAFIC / PAPER / FOTOGRAFIA	317.037.023	
INAUGURACIÓ PENYA BARCELONISTA DE LLORET JOSÉ MARIA CLUA VILADRICH, ALCALDE DE LLORET DISCURSEJANT ALS AFICIONATS	1975 FOTOGRAFIC / PAPER / FOTOGRAFIA	317.037.024	
INAUGURACIÓ PENYA BARCELONISTA DE LLORET JOSEP GIL DOLTRA, PRESIDENT DE LA PENYA BARCELONISTA DE LLORET i AFICIONATS	1975 FOTOGRAFIC / PAPER / FOTOGRAFIA	317.037.025	

## FONS PERSONALS

699 DIVERSOS

028 JOSEP VALLS I ROCA (A) BAMBI

SS 699.028.5000

5000 IMATGES / / /

## CONTINGUT

ANYS / TIPOL. DOCUM.

ST

FOTO

JUDO

1987

317.039.026

NOIS I NOIES EN PLENA CLASE DE JUDO EN UN GIMNAS.

FOTOGRAFIC / PAPER /  
FOTOGRAFIA



JUGADORS DE FUTBOL

2004

317.037.051

JUVENILS DE LA PENYA BARCELONISTA DE LLORET I DEL GRUP INTERCULTURAL I SOLIDARI

FOTOGRAFIC / PAPER /  
FOTOGRAFIA



LLAGUTS

1995

317.039.033

AVARANT EL LLAGUT "ES VELL REYNE"

FOTOGRAFIC / PAPER /  
FOTOGRAFIA



LLAGUTS

2005 ca

317.039.018

EQUIP SENIOR FEMENI DE LA CONFRARIA DE SANT ELM  
EL REM: PASSIO I DIVERSIO

FOTOGRAFIC / PAPER /  
FOTOGRAFIA



LLAGUTS

2007

317.038.387

LLAGUT I TRIPULACIÓ A LA PLATJA

FOTOGRAFIC / PAPER /  
FOTOGRAFIA



LLORET GACETA

1998

317.037.265

PORTADA DE LA REVISTA NUMERO 697. ES POT DISTINGUIR D'ESQUERRA A DRETA: JOSÉ

FOTOGRAFIC / PAPER /  
FOTOGRAFIA



MANIFESTACIÓ PER SANTA CRISTINA EL DIA DE L'APLEC DELS PERDONS.

MEMBRES DE L'OBRERIA I DE L'AJUNTAMENT DARRERE LA PANCARTA "NO VOLEM SER PEIN"

2007

317.040.255

FOTOGRAFIC / PAPER /  
FOTOGRAFIA



MANIFESTACIÓ PER SANTA CRISTINA EL DIA DE L'APLEC DELS PERDONS.

MEMBRES DE L'OBRERIA I DE L'AJUNTAMENT DARRERE LA PANCARTA *NO VOLEM SER PEIN*. MANIFESTACIÓ MULTITUDINARIA PER SANTA

2007

317.040.254

FOTOGRAFIC / PAPER /  
FOTOGRAFIA



MANIFESTACIÓ PER SANTA CRISTINA EL DIA DE L'APLEC DELS PERDONS.

MEMBRES DE L'OBRERIA I DE L'AJUNTAMENT DARRERE LA PANCARTA *NO VOLEM SER PEIN*.









2007

317.040.261

FOTOGRAFIC / PAPER /  
FOTOGRAFIA

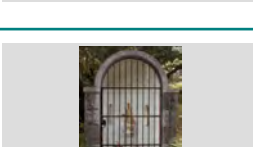

<b>FONS</b>	PERSONALS
699	DIVERSOS
028	JOSEP VALLS I ROCA (A) BAMBI <span style="float: right;">SS 699.028.5000</span>
5000	IMATGES / / /

CONTINGUT	ANYS / TIPOL. DOCUM.	ST	FOTO
MOTOCLILISME PILOT AMB UNA MOTO DE TRIAL	2007 FOTOGRAFIC / PAPER / FOTOGRAFIA	317.039.019	
NATACIO RETRAT DELS PARTICIPANTS A LA XII TRAVESSIA DE LA BADIA DE LLORET	1994 FOTOGRAFIC / PAPER / FOTOGRAFIA	317.038.363	
NATACIO RETRAT DELS PARTICIPANTS EN LA TRAVESSIA LLORET A SANTA CRISTINA	1994 FOTOGRAFIC / PAPER / FOTOGRAFIA	317.038.384	
NAVEGANT EN PERE RIERA GIRALT I MERY MARTÍN (ACTRIU DE CINEMA)	1960 FOTOGRAFIC / PAPER / FOTOGRAFIA	317.039.344	
NEDADORS SALTANT EN FELIX COLLS LLINAS I L'ANTONIO BANCELLS PUIG SALTANT DESDE UNES ROQUES A CALA	1925 FOTOGRAFIC / PAPER / FOTOGRAFIA	317.038.249	
OBRERIA DE SANTA CRISTINA ANTIC REFUGI DE PESCADORS DESPRÉS DE LA REFORMA A LA PLATJA DE SANTA CRISTINA	2008 FOTOGRAFIC / PAPER / FOTOGRAFIA	317.040.235	
OBRERIA DE SANTA CRISTINA CAPELLETA AMB NOVA IMATGE DE SANTA CRISTINA SITUADA ENTRADA DEL PARATGE A MÁ	1990 FOTOGRAFIC / PAPER / FOTOGRAFIA	317.040.196	
OBRERIA DE SANTA CRISTINA CICLE CONCERTS ESTIU. ACTUACIÓ DE SBB LATIN JAZZ ORQUESTRA A LA PLAÇA DEL PÍ DE SANTA	2007 FOTOGRAFIC / PAPER / FOTOGRAFIA	317.040.265	
OBRERIA DE SANTA CRISTINA CICLE CONCERTS ESTIU. CANTADA DE HAVANERES A LA PLATJA DE SANTA CRISTINA.	2007 FOTOGRAFIC / PAPER / FOTOGRAFIA	317.040.266	

## FONS PERSONALS

699 DIVERSOS

028 JOSEP VALLS I ROCA (A) BAMBI

SS 699.028.5000

5000 IMATGES / / /

## CONTINGUT

ANYS / TIPOL. DOCUM.

ST

FOTO

OBRERIA DE SANTA CRISTINA

2007

317.040.272

CICLE CONCERTS ESTIU. CANTADA HAVANERES A LA PLATJA DE SANTA CRISTINA.

FOTOGRAFIC / PAPER /  
FOTOGRAFIA



OBRERIA DE SANTA CRISTINA

2007

317.040.267

CICLE CONCERTS ESTIU. RECITAL QUARTET DE CORDES I FLAUTA A L'ERMITA DE SANTA CRISTINA.

FOTOGRAFIC / PAPER /  
FOTOGRAFIA



OBRERIA DE SANTA CRISTINA

2007

317.040.302

CICLE CONCERTS ESTIU. RECITAL QUARTET DE CORDES I FLAUTA A L'ERMITA DE SANTA CRISTINA.

FOTOGRAFIC / PAPER /  
FOTOGRAFIA



OBRERIA DE SANTA CRISTINA

2007

317.040.401

D'ESQUERRA A DRETA LES OBRERES MARINA NICOLÁS ABELLAN, JULIA LLOVERAS BERNAT,

FOTOGRAFIC / PAPER /  
FOTOGRAFIA



OBRERIA DE SANTA CRISTINA

2008

317.040.190

D'ESQUERRA A DRETA: FRANCESCO BASILI, ROBERTO BASILI I SALVADOR PALAUDELMAS

FOTOGRAFIC / PAPER /  
FOTOGRAFIA



OBRERIA DE SANTA CRISTINA

2009

317.040.220

D'ESQUERRA A DRETA: LAURA BALTRONS FÁBREGAS, LAIA PAU ROMANÍ, LAURA GARCÍA LES OBRERES D'AQUEST ANY I DE L'ANY PASSAT.

FOTOGRAFIC / PAPER /  
FOTOGRAFIA



OBRERIA DE SANTA CRISTINA

2008

317.040.193

DESCÀRREGA MÒDUL SANITARI DARRERE HOTEL SANTA CRISTINA COL·LOCACIÓ D'UN MÒDUL DE FUSTA TRACTADA,

FOTOGRAFIC / PAPER /  
FOTOGRAFIA



OBRERIA DE SANTA CRISTINA

2008

317.040.242

DIBUIX A LLAPIS I AIGUADA SÈPIA SOBRE PAPER, DE LLUÍS RIGALT I FARRIOLS DE 1876 ON

FOTOGRAFIC / PAPER /  
FOTOGRAFIA



OBRERIA DE SANTA CRISTINA

1990

317.040.202

LA FONT DEL SAFAREIG DE SANTA CRISTINA.

FOTOGRAFIC / PAPER /  
FOTOGRAFIA



## FONS PERSONALS

699 DIVERSOS

028 JOSEP VALLS I ROCA (A) BAMBI

SS 699.028.5000

5000 IMATGES / / /

### CONTINGUT

ANYS / TIPOL. DOCUM.

ST

FOTO

OBRERIA DE SANTA CRISTINA

1975

317.040.335

MARABADESSA 1975 QUIMETA MASONS FONTS AMB  
DOS ANGELETS A LA PLAÇA DE LA FONT

FOTOGRAFIC / PAPER /  
FOTOGRAFIA

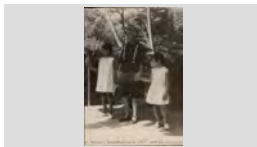

OBRERIA DE SANTA CRISTINA

1990

317.040.204

MONÒLIT DE PEDRA AMB PLAFÓ CERÀMIC DE  
RAJOLA VALENCIANA EN RECORD DE LA SESSIÓ

FOTOGRAFIC / PAPER /  
FOTOGRAFIA



OBRERIA DE SANTA CRISTINA

1990

317.040.205

MONÒLIT DE PEDRA AMB PLAFÓ CERÀMIC DE  
RAJOLA VALENCIANA EN RECORD DE LA SESSIÓ

FOTOGRAFIC / PAPER /  
FOTOGRAFIA



OBRERIA DE SANTA CRISTINA

1992

317.040.203

MONÒLIT DE PEDRA AMB PLAFÓ CERÀMIC DE  
RAJOLA VALENCIANA o MAJÒLICA EN RECORD

FOTOGRAFIC / PAPER /  
FOTOGRAFIA



OBRERIA DE SANTA CRISTINA

2007

317.040.259

MONUMENT A L'OBRETA

FOTOGRAFIC / PAPER /  
FOTOGRAFIA

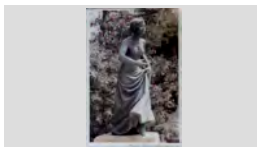

OBRERIA DE SANTA CRISTINA

2006

317.040.201

MONUMENT FORMAT PER QUATRE PILARS DE  
CARREU DE PEDRA DEDICAT ALS QUE HAN

FOTOGRAFIC / PAPER /  
FOTOGRAFIA



OBRERIA DE SANTA CRISTINA

2007

317.040.269

MUSEU DE SANTA CRISTINA

FOTOGRAFIC / PAPER /  
FOTOGRAFIA



OBRERIA DE SANTA CRISTINA

2007

317.040.194

NOU BAR A PLATJA DE SANTA CRISTINA.

FOTOGRAFIC / PAPER /  
FOTOGRAFIA

EL NOU EMPLAÇAMENT DEL BAR.



OBRERIA DE SANTA CRISTINA

2007

317.040.268

OBRETER MAJOR SALVADOR PALAUDELMAS CASALS  
FENT ENTREGA A MOSEN NARCÍS PONSATÍ

FOTOGRAFIC / PAPER /  
FOTOGRAFIA



## FONS PERSONALS

699 DIVERSOS

028 JOSEP VALLS I ROCA (A) BAMBI

SS 699.028.5000

5000 IMATGES / / /

## CONTINGUT

ANYS / TIPOL. DOCUM.

ST

FOTO

OBRERIA DE SANTA CRISTINA

1977

317.040.324

OBRERES 1977. D'ESQUERRE A DRETA: CONXITA ROMANÍ DRAPER, ELISABET PUIGVERT SALA,

FOTOGRAFIC / PAPER /  
FOTOGRAFIA

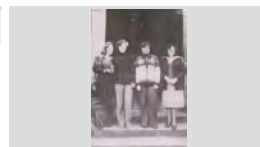

OBRERIA DE SANTA CRISTINA

1992

317.040.333

OBRERES DE 1942 I 43, JUNT AMB LA VÍDUA DEL POETA FELICÍÀ SERRA MONT. D'ESQUERRA A

FOTOGRAFIC / PAPER /  
FOTOGRAFIA



OBRERIA DE SANTA CRISTINA

2009

317.040.216

OBRERES, MEMBRES DE L'OBRERIA I REPRESENTANTS DE BOLSENA DAVANT DE L'APLEC DELS PERDONS

FOTOGRAFIC / PAPER /  
FOTOGRAFIA



OBRERIA DE SANTA CRISTINA

2007

317.040.195

OBRES DE REPARACIÓ DE LA TEULADA ERMITA DE SANTA CRISTINA.  
RENOVACIÓ DE PART DE LA TEULADA DE L'ERMITA.

FOTOGRAFIC / PAPER /  
FOTOGRAFIA



OBRERIA DE SANTA CRISTINA

2009

317.040.214

PERSPECTIVA PROJECTE CENTRE CULTURAL SANTA CRISTINA DE TALLER ARQUITECTURA

FOTOGRAFIC / PAPER /  
FOTOGRAFIA



OBRERIA DE SANTA CRISTINA

2007

317.040.212

PLAFÓ CERÀMIC DE RAJOLA VALENCIANA AMB IMATGE DE SANTA CRISTINA SITUAT AL PARATGE

FOTOGRAFIC / PAPER /  
FOTOGRAFIA



OBRERIA DE SANTA CRISTINA

1995 ca

317.040.296

PLAFÓ CERÀMIC DE RAJOLA VALENCIANA DEDICAT AL PINTOR JOAQUIN SOROLLA BASTIDA SEGONS

FOTOGRAFIC / PAPER /  
FOTOGRAFIA



OBRERIA DE SANTA CRISTINA

2005

317.040.206

PLAFÓ CERÀMIC DE RAJOLA VALENCIANA DEDICAT AL PINTOR JOAQUIN SOROLLA BASTIT SEGONS

FOTOGRAFIC / PAPER /  
FOTOGRAFIA



OBRERIA DE SANTA CRISTINA

1998

317.040.197

PLAFÓ DE RAJOLA VALENCIANA o MAJÒLICA DEDICAT A ESCRIPTOR JOSEP PLA SITUAT EN EL

FOTOGRAFIC / PAPER /  
FOTOGRAFIA

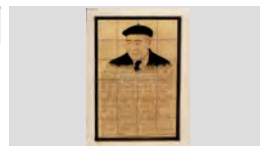



## FONS PERSONALS

699 DIVERSOS

028 JOSEP VALLS I ROCA (A) BAMBI

SS 699.028.5000

5000 IMATGES / / /

### CONTINGUT

ANYS / TIPOL. DOCUM.

ST

FOTO

OBRERIA DE SANTA CRISTINA

2010

317.040.183

PRIMERA FILA, D'ESQUERRA A DRETA: ARSENI FRIGOLA BOSCH, JOSEP MARIA ESCRIG AGUSTÍ, LES NOVES OBRERES I LES DE L'ANY PASSAT AMB

FOTOGRAFIC / PAPER /  
FOTOGRAFIA



OBRERIA DE SANTA CRISTINA

2008

317.040.192

PROJECTES NO MATERIALITZATS: PLÀNOLS ALÇATS I PERSPECTIVA CASETES BANYS A SANTA

FOTOGRAFIC / PAPER /  
FOTOGRAFIA

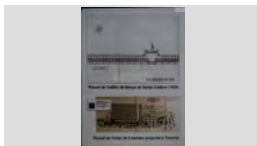

OBRERIA DE SANTA CRISTINA

2008

317.040.243

REPRODUCCIÓ A LA PORTADA EL BUTLLETÍ DE L'OBRERIA DEL QUADRE PINTAT A L'OLI TITULAT:

FOTOGRAFIC / PAPER /  
FOTOGRAFIA



OBRERIA DE SANTA CRISTINA

2009

317.040.217

RETRAT DE GRUP EN EL MIRADOR DE SOROLLA.

FOTOGRAFIC / PAPER /  
FOTOGRAFIA

REMODELACIÓ DEL MIRADOR SOROLLA.



OBRERIA DE SANTA CRISTINA

2009

317.040.215

VISTA AERIA ERMITA DE SANTA CRISTINA.

FOTOGRAFIC / PAPER /  
FOTOGRAFIA

ESTAT ACTUAL



PARTIT DE FUTBOL

1976

317.038.006

D'ESQUERRA A DRETA: N.C. (ARBITRE), ALBERT REIXACH GARCIA I JOSEP COT FONT ABANS DE

FOTOGRAFIC / PAPER /  
FOTOGRAFIA

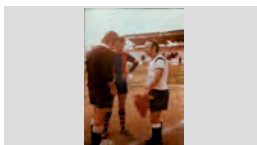

PARTIT DE FUTBOL

1978

317.038.066

D'ESQUERRA ADRETA: ALBERT REIXACH GARCIA (CAPITÀ PENYA BARCELONISTA), JOAN MONGÉ

FOTOGRAFIC / PAPER /  
FOTOGRAFIA

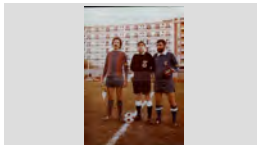

PARTIT DE FUTBOL

1977

317.038.008

PARTIT DE FESTA MAJOR ENTRE ELS VETERANS DEL LLORET I LA PENYA BARCELONISTA DE

FOTOGRAFIC / PAPER /  
FOTOGRAFIA



PARTIT DE FUTBOL

1977





317.038.009

PARTIT ENTRE ELS VETERANS DEL R. C. D. ESPANYOL I DEL F. C. BARCELONA D'HOMENATGE

FOTOGRAFIC / PAPER /  
FOTOGRAFIA

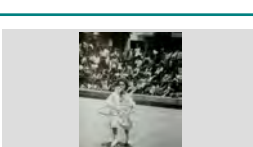
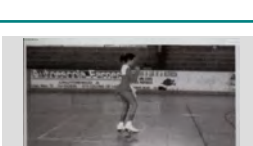
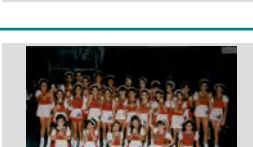
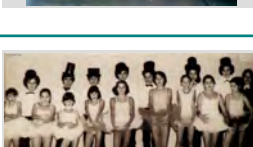
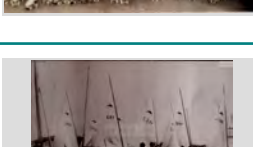

<b>FONS</b>	PERSONALS
699	DIVERSOS
028	JOSEP VALLS I ROCA (A) BAMBI <span style="float: right;">SS 699.028.5000</span>
5000	IMATGES / / /

CONTINGUT	ANYS / TIPOL. DOCUM.	ST	FOTO
PATENT DE SANITAT	1810	<b>317.039.216</b>	
IMPRES DE PATENT DE SANITAT 1910 a 1918. <i>EL LLIBRE de SANTA CRISTINA de LLORET</i> DE JOSEP	FOTOGRAFIC / PAPER / FOTOGRAFIA		
PATINATGE ARTISTIC	1985	<b>317.039.029</b>	
D'ESQUERRA A DRETA: MONICA MAS BABIO, EVA LLORCA CIURANA I GEMMA AGUSTI ALIER	FOTOGRAFIC / PAPER / FOTOGRAFIA		
PATINATGE ARTISTIC	2005	<b>317.039.021</b>	
GRUP DE NOIES EN PLENA ACTUACIÓ	FOTOGRAFIC / PAPER / FOTOGRAFIA		
PATINATGE ARTISTIC	2005	<b>317.039.022</b>	
GRUP DE NOIES EN PLENA ACTUACIÓ AL PAVELLO DE LLORET	FOTOGRAFIC / PAPER / FOTOGRAFIA		
PATINATGE ARTISTIC	1972	<b>317.039.036</b>	
ISABEL SOLER ARRIBAS EN UNA EXHIBICIO DE PATINATGE ARTISTIC A LA PISTA DEL COL·LEGI	FOTOGRAFIC / PAPER / FOTOGRAFIA		
PATINATGE ARTISTIC	2000	<b>317.039.040</b>	
NOIA PATINANT A LA PISTA DE SANTA COLOMA DE FARNERS.	FOTOGRAFIC / PAPER / FOTOGRAFIA		
PATINATGE ARTISTIC	1983	<b>317.039.030</b>	
RETRAT DE GRUP DE NOIES EN UN FESTIVAL DE PATINATGE ARTISTIC	FOTOGRAFIC / PAPER / FOTOGRAFIA		
PATINATGE ARTISTIC	1979	<b>317.039.041</b>	
RETRAT DE GRUP DE PATINADORES I PATINADORS ABANS D'UNA EXHIBICIO O COMPETICIO	FOTOGRAFIC / PAPER / FOTOGRAFIA		
PATINS DE VELA	1950	<b>317.038.393</b>	
BANYISTES I PATINS DE VELA A LA PLATJA	FOTOGRAFIC / PAPER / FOTOGRAFIA		

**FONS** PERSONALS

699 DIVERSOS

028 JOSEP VALLS I ROCA (A) BAMBI

**SS** 699.028.5000

5000 IMATGES / / /

**CONTINGUT****ANYS / TIPOL. DOCUM.****ST****FOTO**

PATINS DE VELA

1930

**317.038.390**

HOME NAVEGANT EN UN PATI

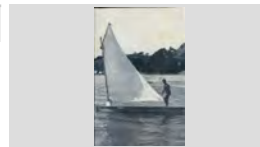
FOTOGRAFIC / PAPER /  
FOTOGRAFIA

PATINS DE VELA

1950

**317.038.397**HOMES EMPENYENT UN PATI PER SORTIR A  
NAVEGAR A LA BADIA DE LLORETFOTOGRAFIC / PAPER /  
FOTOGRAFIA

PATINS DE VELA

1945

**317.038.391**

PARELLA NAVEGANT EN UN PATI

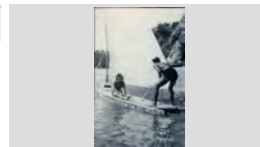
FOTOGRAFIC / PAPER /  
FOTOGRAFIA

PATINS DE VELA

1950

**317.039.011**

PATINS DE VELA NAVEGANT

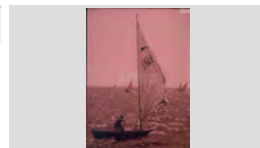
FOTOGRAFIC / PAPER /  
FOTOGRAFIA

PATINS DE VELA

1953

**317.038.389**

RETRAT DE VARIS PATINS ENTRANT A LA MAR

FOTOGRAFIC / PAPER /  
FOTOGRAFIA

PATINS DE VELA

1955

**317.038.398**TARGETA POSTAL AMB EL TEXT AL DORS EN  
QUATRE IDIOMES: LLORET DE MAR (COSTA BRAVA)FOTOGRAFIC / PAPER /  
FOTOGRAFIA

PENYA BARCELONISTA

1998

**317.037.108**D'ESQUERRA A DRETA: MARIA LLUÏSA TEIRA  
BUIXEDA, CRISTINA LLINÁS, MARIA SERRA CARBÓ IFOTOGRAFIC / PAPER /  
FOTOGRAFIA

PENYA BARCELONISTA

1992

**317.037.105**D'ESQUERRA A DRETA: TERESA CAMA SAIS, JOSEP  
GIRALT PLA, JOSEP SAIS REYNÉ, ASSUNCIÓFOTOGRAFIC / PAPER /  
FOTOGRAFIA

PENYA BARCELONISTA

1999

**317.037.095**DINAR XXIII TROBADA PENYES BARCELONISTES A  
BARCELONA. D'ESQUERRA A DRETA: JAUME AMATFOTOGRAFIC / PAPER /  
FOTOGRAFIA

## FONS PERSONALS

699 DIVERSOS

028 JOSEP VALLS I ROCA (A) BAMBI

**SS** 699.028.5000

5000 IMATGES / / /

## CONTINGUT

ANYS / TIPOL. DOCUM.

ST

FOTO

PENYA BARCELONISTA

1999

**317.037.098**

DINAR XXIII TROBADA PENYES BARCELONISTES A BARCELONA. NURIA MERCADER MERCADER I

FOTOGRAFIC / PAPER /  
FOTOGRAFIA



PENYA BARCELONISTA

2000

**317.037.109**

INAUGURACIÓ DEL MONUMENT DE LA XXIV TROBADA MUNDIAL DE PENYES BARCELONISTES A

FOTOGRAFIC / PAPER /  
FOTOGRAFIA

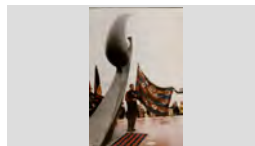

PENYA BARCELONISTA

1999

**317.037.089**

JAUME AMAT BUIXEDA (A L'ESQUERRA) I JOSER RIBERA CARDONA MOSTRANT LA BANDERA DE LA

FOTOGRAFIC / PAPER /  
FOTOGRAFIA



PENYA BARCELONISTA

2000

**317.037.110**

ONEJANT LA BANDERA DEL BARÇA AL BALCÓ DE L'AJUNTAMENT DURANT LA XXIV TROBADA

FOTOGRAFIC / PAPER /  
FOTOGRAFIA

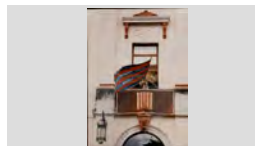

PENYA BARCELONISTA

1999

**317.037.087**

XXIII TROBADA PENYES BARCELONISTES A BARCELONA. D'ESQUERRA A DRETA: MERCE

FOTOGRAFIC / PAPER /  
FOTOGRAFIA

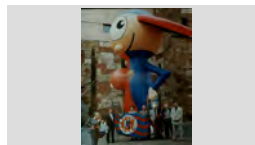

PENYA BARCELONISTA

1999

**317.037.094**

XXIII TROBADA PENYES BARCELONISTES A BARCELONA. D'ESQUERRA A DRETA: MERCE

FOTOGRAFIC / PAPER /  
FOTOGRAFIA



PENYA BARCELONISTA

1999

**317.037.085**

XXIII TROBADA PENYES BARCELONISTES A BARCELONA. D'ESQUERRA A DRETA: NURIA

FOTOGRAFIC / PAPER /  
FOTOGRAFIA

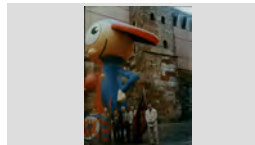

PENYA BARCELONISTA

1999

**317.037.093**

XXIII TROBADA PENYES BARCELONISTES A RAMBLES BARCELONA. D'ESQUERRA A DRETA:

FOTOGRAFIC / PAPER /  
FOTOGRAFIA



PENYA BARCELONISTA DE LLORET

2000

**317.037.113**







ACTE D'ENTREGA D'UN OBSEQUI D'AGRAIMENT PER LA EXPOSICIÓ DE FOTOGRAFIES A EN JOSEP

FOTOGRAFIC / PAPER /  
FOTOGRAFIA

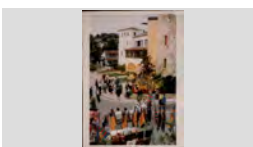

## FONS PERSONALS

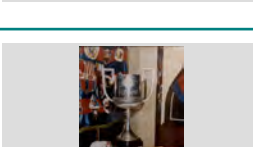
699	DIVERSOS		
028	JOSEP VALLS I ROCA (A) BAMBI	SS	699.028.5000
5000	IMATGES / / /		

CONTINGUT	ANYS / TIPOL. DOCUM.	ST	FOTO
PENYA BARCELONISTA DE LLORET ALGUNS MEMBRES DE LA PENYA AL LOCAL. DRETS, D'ESQUERRA A DRETA: N.C., N.C., PITU	2000 FOTOGRAFIC / PAPER / FOTOGRAFIA	317.037.120	
PENYA BARCELONISTA DE LLORET AMBIENT BARCELONISTA DAVANT LA ENTRADA DEL RESTAURANT EL TRULL PER CELEBRAR LA ARRIBADA DE LA COPA D'EUROPA A EL TRULL 1992	1992 FOTOGRAFIC / PAPER / FOTOGRAFIA	317.037.266	
PENYA BARCELONISTA DE LLORET CANTADA D' HAVANERES PER EL GRUP LLOPS DE MAR DAVANT DEL LOCAL DE LA PENYA.	2005 FOTOGRAFIC / PAPER / FOTOGRAFIA	317.037.264	
PENYA BARCELONISTA DE LLORET CELEBRACIÓ DEL FINAL DE TEMPORADA DEL EQUIPS DE FUTBOL BASE DE LA PENYA	1987 FOTOGRAFIC / PAPER / FOTOGRAFIA	317.037.208	
PENYA BARCELONISTA DE LLORET CELEBRACIÓ DEL FINAL DE TEMPORADA DEL EQUIPS DE FUTBOL BASE DE LA PENYA	1987 FOTOGRAFIC / PAPER / FOTOGRAFIA	317.037.212	
PENYA BARCELONISTA DE LLORET CLOENDA DE LA TEMPORADA DEL FUTBOL BASE DE LA PENYA AL CAMP EL MOLI. ENTREGA DE	2007 FOTOGRAFIC / PAPER / FOTOGRAFIA	317.037.298	
PENYA BARCELONISTA DE LLORET COPA DEL REI GUANYADA PER EL F. C. BARCELONA	1998 FOTOGRAFIC / PAPER / FOTOGRAFIA	317.037.090	
PENYA BARCELONISTA DE LLORET CUA PER RECOLLIR XOCOLATA I XURROS DAVANT DEL LOCAL DE LA PENYA.	1998 FOTOGRAFIC / PAPER / FOTOGRAFIA	317.037.239	 <small>L'alguna cosa del el final per un bon moment de Sant Jordi. "Recollida i entrega"</small>
PENYA BARCELONISTA DE LLORET D'ESQUERRA A DRETA: EDUARD COLOMA BOADA I JOSEP RIBERA CARDONA A PERPINYÀ DURANT XIX	1995 FOTOGRAFIC / PAPER / FOTOGRAFIA	317.037.019	

## FONS PERSONALS

699 DIVERSOS

028 JOSEP VALLS I ROCA (A) BAMBI

SS 699.028.5000

5000 IMATGES / / /

## CONTINGUT

ANYS / TIPOL. DOCUM.

ST

FOTO

PENYA BARCELONISTA DE LLORET

2000

317.037.256

D'ESQUERRA A DRETA: ERNEST PASTOR TERES I  
JOAU RAMÍREZ BURGADA "CAN

FOTOGRAFIC / PAPER /  
FOTOGRAFIA



PENYA BARCELONISTA DE LLORET

2005

317.038.137

D'ESQUERRA A DRETA: JOAN ANTONI GIRALT  
BENEDICO, JOSEP VALLS ROCA I JAUME AMAT

FOTOGRAFIC / PAPER /  
FOTOGRAFIA



PENYA BARCELONISTA DE LLORET

1998

317.037.064

D'ESQUERRA A DRETA: MIQUEL FENERO CLIMENT,  
JOSEP RIBERA CARDONA I JAME AMAT BUIXEDA AL

FOTOGRAFIC / PAPER /  
FOTOGRAFIA



PENYA BARCELONISTA DE LLORET

2009

317.037.300

D'ESQUERRA A DRETA: N.C., PERE SURIS FANALS,  
JOSE MARIA CONTRERAS PÉREZ I N.C. DARRERE

FOTOGRAFIC / PAPER /  
FOTOGRAFIA



PENYA BARCELONISTA DE LLORET

2005

317.037.273

D'ESQUERRA A DRETA: NELLY RAMON ESCOBAR,  
JAUME AMAT BUIXEDA, ALBERT ROBERT SANCHO,

FOTOGRAFIC / PAPER /  
FOTOGRAFIA



PENYA BARCELONISTA DE LLORET

2000

317.037.258

D'ESQUERRA A DRETA: SALVADOR SOLER PUJOL,  
JAUME BARBA VEGUILLAS I JOSÉ MARIA

FOTOGRAFIC / PAPER /  
FOTOGRAFIA



PENYA BARCELONISTA DE LLORET

1992

317.037.009

DARWIN AUSTRICH MARTELL DIRIGINSE A FESTA  
ENTREGA DE TROFEUS ALS EQUIPS DEL FUTBOL

FOTOGRAFIC / PAPER /  
FOTOGRAFIA



PENYA BARCELONISTA DE LLORET

1984

317.037.191

DRETS, D'ESQUERRA A DRETA: PEPITO GIRONES  
FONTANELLA, JOAN SALA LLOBERAS, JOAN MACIÀ

FOTOGRAFIC / PAPER /  
FOTOGRAFIA



PENYA BARCELONISTA DE LLORET

1980

317.038.322

ENTREGA DE MEDALLES I TROFEUS DEL CROSS  
DE LA PENYA. D'ESQUERRA A DRETA: TERESA

FOTOGRAFIC / PAPER /  
FOTOGRAFIA



## FONS PERSONALS

699 DIVERSOS

028 JOSEP VALLS I ROCA (A) BAMBI

SS 699.028.5000

5000 IMATGES / / /

### CONTINGUT

ANYS / TIPOL. DOCUM.

ST

FOTO

PENYA BARCELONISTA DE LLORET

1980

317.038.254

ENTREGA DE PREMIS DEL CROSS DE LA PENYA.  
D'ESQUERRA A DRETA: ESTANIS SARMIENTO

FOTOGRAFIC / PAPER /  
FOTOGRAFIA



PENYA BARCELONISTA DE LLORET

1991

317.037.003

ENTREGA DE TROFEUS AL SOPAR DE FINAL DE  
TEMPORADA DEL FUTBOL BASE DE LA PENYA

FOTOGRAFIC / PAPER /  
FOTOGRAFIA



PENYA BARCELONISTA DE LLORET

1991

317.037.004

ENTREGA DE TROFEUS AL SOPAR DE FINAL DE  
TEMPORADA DEL FUTBOL BASE DE LA PENYA

FOTOGRAFIC / PAPER /  
FOTOGRAFIA



PENYA BARCELONISTA DE LLORET

1991

317.037.033

ENTREGA DE TROFEUS AL SOPAR DE FINAL DE  
TEMPORADA DEL FUTBOL BASE DE LA PENYA

FOTOGRAFIC / PAPER /  
FOTOGRAFIA



PENYA BARCELONISTA DE LLORET

2008

317.037.240

ENTREGA DE TROFEUS D'UN TORNEIG DE FUTBOL  
AL CAMP DE EL MOLÍ. PRIMERA FILA, D'ESQUERRA

FOTOGRAFIC / PAPER /  
FOTOGRAFIA



PENYA BARCELONISTA DE LLORET

2009

317.037.263

ESPECTADORS ASISTENTS A LA RETRANSMISIÓ  
D'UN PARTIT DE FUTBOL EN PANTALLA GEGANT AL

FOTOGRAFIC / PAPER /  
FOTOGRAFIA



PENYA BARCELONISTA DE LLORET

2000

317.037.272

HOMES JUGANT A CARTES AL LOCAL DE LA PENYA  
A LA PENYA DE LLORET NO NOMES ESPARLA DE

FOTOGRAFIC / PAPER /  
FOTOGRAFIA



PENYA BARCELONISTA DE LLORET

2003

317.037.253

HOMES JUGANT A CARTES AL LOCAL DE LA PENYA

FOTOGRAFIC / PAPER /  
FOTOGRAFIA



PENYA BARCELONISTA DE LLORET

1983

317.037.195

IMATGE D'UNS TROFEUS I PLAQUES AMB UNA  
BANDELA DE LA PENYA BARCELONISTA DE LLORET

FOTOGRAFIC / PAPER /  
FOTOGRAFIA

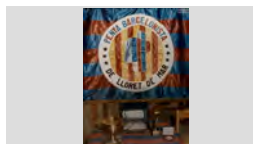

## FONS PERSONALS

699 DIVERSOS

028 JOSEP VALLS I ROCA (A) BAMBI

SS 699.028.5000

5000 IMATGES / / /

### CONTINGUT

ANYS / TIPOL. DOCUM.

ST

FOTO

PENYA BARCELONISTA DE LLORET

2000

317.037.118

JOSEP VALLS ROCA POSANT DAVANT D'UNES  
PLAQUES I UN PANELL DE FOTOGRAFIES.

FOTOGRAFIC / PAPER /  
FOTOGRAFIA

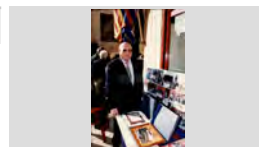

PENYA BARCELONISTA DE LLORET

1992

317.037.001

MANEL PLANAS JORDÁ, PRESIDENT DE LA PENYA  
BARCELONISTA DE LLORET A SOPAR GERMANOR

FOTOGRAFIC / PAPER /  
FOTOGRAFIA

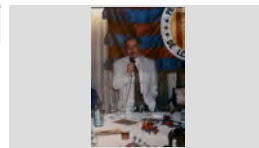

PENYA BARCELONISTA DE LLORET

1985

317.037.190

MEMBRES DE LA PENYA BARCELONISTA DE  
LLORET DAVANT DEL PAVELLÓ DE GRENOBLE

FOTOGRAFIC / PAPER /  
FOTOGRAFIA



PENYA BARCELONISTA DE LLORET

2009

317.037.248

PERSONES ASSEGUDES AL LOCAL DE LA PENYA.

FOTOGRAFIC / PAPER /  
FOTOGRAFIA



PENYA BARCELONISTA DE LLORET

2001

317.037.028

POSTAL ESCUT DE LA PENYA I EL RETRAT DELS  
PRESIDENTS ENTRE EL PERIODE 1975-2001. JOSEP

FOTOGRAFIC / PAPER /  
FOTOGRAFIA



PENYA BARCELONISTA DE LLORET

2003

317.037.133

PRESENTACIÓ DELS EQUIPS DE LA PENYA 2003-04  
AL CAMP DE EL MOLÍ. D'ESQUERRA A DRETA: JOSÉ

FOTOGRAFIC / PAPER /  
FOTOGRAFIA



PENYA BARCELONISTA DE LLORET

2003

317.037.129

PRESENTACIÓ DELS EQUIPS DE LA PENYA 2003-04  
AL CAMP EL MOLÍ.

FOTOGRAFIC / PAPER /  
FOTOGRAFIA



PENYA BARCELONISTA DE LLORET

2003

317.037.130

PRESENTACIÓ DELS EQUIPS DE LA PENYA 2003-04  
AL CAMP EL MOLÍ.

FOTOGRAFIC / PAPER /  
FOTOGRAFIA



PENYA BARCELONISTA DE LLORET

2003

317.037.131

PRESENTACIÓ DELS EQUIPS DE LA PENYA 2003-04  
AL CAMP EL MOLÍ.

FOTOGRAFIC / PAPER /  
FOTOGRAFIA





**FONS PERSONALS**

699 DIVERSOS

028 JOSEP VALLS I ROCA (A) BAMBI

**SS** 699.028.5000

5000 IMATGES / / /

**CONTINGUT****ANYS / TIPOL. DOCUM.****ST****FOTO**

PENYA BARCELONISTA DE LLORET

2003

**317.037.134**PRESENTACIÓ DELS EQUIPS DE LA PENYA 2003-04  
AL CAMP EL MOLÍ.FOTOGRAFIC / PAPER /  
FOTOGRAFIA

PENYA BARCELONISTA DE LLORET

2003

**317.037.135**PRESENTACIÓ DELS EQUIPS DE LA PENYA 2003-04  
AL CAMP EL MOLÍ. JOSÉ MARIA CONTRERAS PÉREZFOTOGRAFIC / PAPER /  
FOTOGRAFIA

PENYA BARCELONISTA DE LLORET

2009

**317.037.224**PUBLIC ASSISTENT A LA RETRANSMISIÓ D'UN  
PARTIT DE FUTBOL AL LOCAL DE LA PENYA.FOTOGRAFIC / PAPER /  
FOTOGRAFIA

PENYA BARCELONISTA DE LLORET

2009

**317.037.223**PUBLIC ASSISTENT A LA RETRANSMISIÓ D'UN  
PARTIT DE FUTBOL EN PANTALLA GEGANT ALFOTOGRAFIC / PAPER /  
FOTOGRAFIA

PENYA BARCELONISTA DE LLORET

2009

**317.037.250**PUBLIC RETRANSMISIÓ D'UN PARTIT DE FUTBOL AL  
LOCAL DE LA PENYA.FOTOGRAFIC / PAPER /  
FOTOGRAFIA

PENYA BARCELONISTA DE LLORET

2009

**317.037.222**RETRANSMISIÓ D'UN PARTIT DE FUTBOL EN  
PANTALLA GEGANT AL CARRER JOSEP LLUHÍ,FOTOGRAFIC / PAPER /  
FOTOGRAFIA

PENYA BARCELONISTA DE LLORET

2009

**317.037.226**RETRANSMISIÓ D'UN PARTIT DE FUTBOL EN  
PANTALLA GEGANT AL CARRER JOSEP LLUHÍ,FOTOGRAFIC / PAPER /  
FOTOGRAFIA

PENYA BARCELONISTA DE LLORET

2009

**317.037.234**RETRANSMISIÓ D'UN PARTIT DE FUTBOL EN  
PANTALLA GEGANT AL CARRER JOSEP LLUHÍ,FOTOGRAFIC / PAPER /  
FOTOGRAFIA

PENYA BARCELONISTA DE LLORET

2009

**317.037.249**RETRANSMISIÓ D'UN PARTIT DE FUTBOL EN  
PANTALLA GEGANT AL CARRER JOSEP LLUHÍ,FOTOGRAFIC / PAPER /  
FOTOGRAFIA

## FONS PERSONALS

699 DIVERSOS

028 JOSEP VALLS I ROCA (A) BAMBI

SS 699.028.5000

5000 IMATGES / / /

## CONTINGUT

ANYS / TIPOL. DOCUM.

ST

FOTO

PENYA BARCELONISTA DE LLORET

2009

317.037.252

RETRANSMISIÓ D'UN PARTIT DE FUTBOL EN  
PANTALLA GEGANT AL CARRER JOSEP LLUHÍ,

FOTOGRAFIC / PAPER /  
FOTOGRAFIA



PENYA BARCELONISTA DE LLORET

1992

317.037.011

SOPAR DE GERMANOR CELEBRAT AL  
RESTAURANT EL TRULL PER MOSTRAR LA COPA

FOTOGRAFIC / PAPER /  
FOTOGRAFIA



PENYA BARCELONISTA DE LLORET

2000

317.037.116

XXIV TROBADA MUNDIAL DE PENYES  
BARCELONISTES A LLORET DE MAR. HOMENATGE

FOTOGRAFIC / PAPER /  
FOTOGRAFIA



PENYA BARCELONISTA DE LLORET

2000

317.037.115

XXIV TROBADA MUNDIAL DE PENYES  
BARCELONISTES A LLORET DE MAR. INAUGURACIÓ

FOTOGRAFIC / PAPER /  
FOTOGRAFIA



PENYA BARCELONISTA LLORET

2000

317.037.055

ACTE D'ENTREGA D'UN OBSEQUI D'AGRAIMENT  
PER LA EXPOSICIÓ DE FOTOGRAFIES A EN JOSEP

FOTOGRAFIC / PAPER /  
FOTOGRAFIA



PENYA BARCELONISTA LLORET

2000

317.037.058

ACTE D'ENTREGA D'UN OBSEQUI D'AGRAIMENT  
PER LA EXPOSICIÓ DE FOTOGRAFIES A EN JOSEP

FOTOGRAFIC / PAPER /  
FOTOGRAFIA



PENYA BARCELONISTA LLORET

2000

317.037.056

ACTE D'ENTREGA D'UN OBSEQUI D'AGRAIMENT  
PER LA EXPOSICIÓ DE FOTOGRAFIES A EN JOSEP

FOTOGRAFIC / PAPER /  
FOTOGRAFIA



PENYA BARCELONISTA LLORET

2000

317.037.057

D'ESQUERRA A DRETA: ALFONS BOTEY  
COLLGRÓS, JOSEP SALA MONTERO, JOU RAMIREZ

FOTOGRAFIC / PAPER /  
FOTOGRAFIA

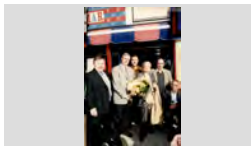

PENYA BLANC BLAVA

2002

317.038.402

D'ESQUERRA A DRETA: ISAAC RODRIGUEZ, PACO  
MARTINEZ GOMEZ, ANGEL MAGRIA CAMPS, LLUIS

FOTOGRAFIC / PAPER /  
FOTOGRAFIA



## FONS PERSONALS

699 DIVERSOS

028 JOSEP VALLS I ROCA (A) BAMBI

SS 699.028.5000

5000 IMATGES / / /

### CONTINGUT

ANYS / TIPOL. DOCUM.

ST

FOTO

PENYA BLANC BLAVA DE LLORET

1990

317.038.014

ACTUACIO DE LA CORAL UNIO LLORETENCA AL LOCAL DE LA PENYA. D'ESQUERRA A DRETA:

FOTOGRAFIC / PAPER /  
FOTOGRAFIA



PENYA BLANC BLAVA DE LLORET

1990

317.038.018

ACTUACIO DE LA CORAL UNIO LLORETENCA AL LOCAL DE LA PENYA. D'ESQUERRA A DRETA:

FOTOGRAFIC / PAPER /  
FOTOGRAFIA



PENYA BLANC BLAVA DE LLORET

1990

317.038.015

ACTUACIO DE LA CORAL UNIO LLORETENCA AL LOCAL DE LA PENYA. D'ESQUERRA A DRETA:

FOTOGRAFIC / PAPER /  
FOTOGRAFIA



PENYA BLANC BLAVA DE LLORET

1990

317.038.016

ACTUACIO DE LA CORAL UNIO LLORETENCA AL LOCAL DE LA PENYA. D'ESQUERRA A DRETA: SANTI

FOTOGRAFIC / PAPER /  
FOTOGRAFIA



PENYA BLANC BLAVA DE LLORET

1990

317.038.017

ACTUACIO DE LA CORAL UNIO LLORETENCA AL LOCAL DE LA PENYA. D'ESQUERRA A DRETA: SANTI

FOTOGRAFIC / PAPER /  
FOTOGRAFIA



PENYA BLANC BLAVA DE LLORET

1999

317.038.029

D'ESQUERRA A DRETA: JOAN ANTONI GIRALT BENEDICO, ERNEST PASTOR TERES, N.C., JOSEP

FOTOGRAFIC / PAPER /  
FOTOGRAFIA



PENYA BLANC BLAVA DE LLORET

1978

317.038.021

D'ESQUERRA A DRETA: N.C. , N.C., JAUME RELAT PLA, ANDREU ISERN CLAPES I NATI LLOVERAS VILA

FOTOGRAFIC / PAPER /  
FOTOGRAFIA



PENYA BLANC BLAVA DE LLORET

1984

317.038.046

D'ESQUERRA A DRETA: RICARDO PLANAS SOLIGUER, TONI RIBAS HERNANDEZ I JOSEP

FOTOGRAFIC / PAPER /  
FOTOGRAFIA



PENYA BLANC BLAVA DE LLORET

1999

317.038.028

D'ESQUERRA A DRETA: ERNEST PASTOR TERES, JOSEP SALA MONTERO I QUIM TEIXIDOR PLANELLS

FOTOGRAFIC / PAPER /  
FOTOGRAFIA



## FONS PERSONALS

699 DIVERSOS

028 JOSEP VALLS I ROCA (A) BAMBI

SS 699.028.5000

5000 IMATGES / / /

### CONTINGUT

ANYS / TIPOL. DOCUM.

ST

FOTO

PENYA BLANC BLAVA DE LLORET

1984

317.037.368

DRETS, D'ESQUERRA A DRETA: JOAN BURGADA  
ROCA (PATGE) N.C. (REI), QUIM COLLS ALBA I JOAN

FOTOGRAFIC / PAPER /  
FOTOGRAFIA



PENYA BLANC BLAVA DE LLORET

1984

317.037.366

DRETS, D'ESQUERRA A DRETA: JOAN BURGADA  
ROCA I JOAN AGUSTI OLIVE (PATGES REIALS);

FOTOGRAFIC / PAPER /  
FOTOGRAFIA



PENYA BLANC BLAVA DE LLORET

1986

317.037.397

DRETS, D'ESQUERRA A DRETA: JOSEP MARIA  
FONTRODONA VALERO, MAXIM ARBO GONZALEZ,

FOTOGRAFIC / PAPER /  
FOTOGRAFIA



PENYA BLANC BLAVA DE LLORET

1985

317.037.395

DRETS, D'ESQUERRA A DRETA: MAXIM ARBO  
GONZALEZ, ANGEL MAGRIA CAMPS, MIQUEL

FOTOGRAFIC / PAPER /  
FOTOGRAFIA



PENYA BLANC BLAVA DE LLORET

1983

317.038.011

EL REI NEGRE I ELS PATGES REIALS A LA PENYA.  
D'ESQUERRA A DRETA: ANGEL MAGRIA CAMPS,

FOTOGRAFIC / PAPER /  
FOTOGRAFIA



PENYA BLANC BLAVA DE LLORET

1985

317.037.392

EL REI NEGRE I ELS PATGES REIALS A LA PENYA.  
D'ESQUERRA A DRETA: CARLOS AGUSTI OLIVE,

FOTOGRAFIC / PAPER /  
FOTOGRAFIA



PENYA BLANC BLAVA DE LLORET

1984

317.038.010

ELS REIS A LA PENYA. D'ESQUERRA A DRETA:  
JOAN BURGADA ROCA (PATGE), MONTSERRAT

FOTOGRAFIC / PAPER /  
FOTOGRAFIA



PENYA BLANC BLAVA DE LLORET

2004

317.037.136

JAUME AMAT BUIXEDA (PRESIDENT PENYA  
BARCELONISTA DE LLORET) I JOSÉ LUÍS

FOTOGRAFIC / PAPER /  
FOTOGRAFIA



PENYA BLANC BLAVA DE LLORET

2003

317.038.401

LOTS DE REGALS DEL XXIX ANIVERSARI DE LA  
PENYA AL RESTAURANT EL TRULL

FOTOGRAFIC / PAPER /  
FOTOGRAFIA



FONS		PERSONALS
699	DIVERSOS	
028	JOSEP VALLS I ROCA (A) BAMBI	SS 699.028.5000
5000	IMATGES / / /	

CONTINGUT	ANYS / TIPOL. DOCUM.	ST	FOTO
PENYA BLANC BLAVA DE LLORET MEMBRES DE LA CORAL UNIO LLORETENCA AL LOCAL DE LA PENYA. DRETS, D'ESQUERRA A	1982 FOTOGRAFIC / PAPER / FOTOGRAFIA	317.038.013	
PENYA BLANC BLAVA DE LLORET MEMBRES DE LA PENYA CELEBRANT L'ASCENS DEL R. C. D. ESPANYOL A 1ª DIVISIÓ. DRETS,	1990 FOTOGRAFIC / PAPER / FOTOGRAFIA	317.038.002	
PENYA BLANC BLAVA DE LLORET PRIMERA FILA DRETS, D'ESQUERRA A DRETA: JOAN ANTONI GIRALT BENEDICO, GENIS GISBERT	1979 FOTOGRAFIC / PAPER / FOTOGRAFIA	317.037.390	
PENYA BLANC BLAVA DE LLORET REIS AL LOCAL DE LA PENYA. DRETES D'ESQUERRA A DRETA: GEMMA AGUSTI ALIER I	1988 FOTOGRAFIC / PAPER / FOTOGRAFIA	317.038.012	
PENYA BLANC BLAVA DE LLORET I COMARCA ACTE DE LA PLANTADA D'UNA PALMERA A LA PAÇA MELCIOR MONTERO DINTRE DE LA CAMPANYA 100	2000 FOTOGRAFIC / PAPER / FOTOGRAFIA	317.038.037	
PENYA BLANC BLAVA DE LLORET I COMARCA ACTE DE LA PLANTADA D'UNA PALMERA A LA PAÇA MELCIOR MONTERO DINTRE DE LA CAMPANYA 100	2000 FOTOGRAFIC / PAPER / FOTOGRAFIA	317.038.038	
PENYA BLANC BLAVA DE LLORET I COMARCA ACTUACIO DE LA CANTANT BEATRIZ DEN HOUTING CUROS "BEATRIU" A LA FESTA DE LA PENYA.	1978 FOTOGRAFIC / PAPER / FOTOGRAFIA	317.038.040	
PENYA BLANC BLAVA DE LLORET I COMARCA GENIS GISBERT PEREZ	1982 FOTOGRAFIC / PAPER / FOTOGRAFIA	317.038.039	
PENYA BLANC BLAVA LLORET ACTE INAUGURACIÓ ESCULTURA EN ARAM ESCULTOR RAMON ALBERTI GALLART PER A LA	2001 FOTOGRAFIC / PAPER / FOTOGRAFIA	317.037.330	

**FONS PERSONALS**

699 DIVERSOS

028 JOSEP VALLS I ROCA (A) BAMBI

**SS** 699.028.5000

5000 IMATGES / / /

**CONTINGUT**

**ANYS / TIPOL. DOCUM.**

**ST**

**FOTO**

PENYA BLANC BLAVA LLORET

2009

**317.038.167**

D'ESQUERRA A DRETA: JOSEP MARIA BABIO  
BALMANYA, ANGEL MAGRIA CAMPS, N.C.

FOTOGRAFIC / PAPER /  
FOTOGRAFIA



PENYA BLANC BLAVA LLORET

2008

**317.038.179**

D'ESQUERRA A DRETA: JOAN ANTONI GIRALT  
BENEDICO, XAVIER CRESPO LLOBET, N.C.,  
JOAN ANTONI GIRALT REBENT UNA PLACA DEL R.C.

FOTOGRAFIC / PAPER /  
FOTOGRAFIA



PENYA BLANC BLAVA LLORET

2000

**317.037.351**

D'ESQUERRA A DRETA, PRIMERA FILA: ALBERT  
BABIO BALMANYA I LLUIS RIOS RIBAS; SEGONA

FOTOGRAFIC / PAPER /  
FOTOGRAFIA



PENYA BLANC BLAVA LLORET

2009

**317.038.164**

D'ESQUERRA A DRETA: ALBERT BABIO VILA, MARIA  
ROSA BALMANYA MADRENYS, ANGEL MAGRIA

FOTOGRAFIC / PAPER /  
FOTOGRAFIA



PENYA BLANC BLAVA LLORET

2001

**317.037.308**

D'ESQUERRA A DRETA: ANGEL MAGRIA CAMPS,  
MANOLO PÉREZ RUBIO, JOSEP MARIA SAMOS

FOTOGRAFIC / PAPER /  
FOTOGRAFIA



PENYA BLANC BLAVA LLORET

1978

**317.038.074**

D'ESQUERRA A DRETA: ANTONIO CERON VICENTE,  
JOAN ANTONI GIRALT BENEDICO I MAXIM ARBO

FOTOGRAFIC / PAPER /  
FOTOGRAFIA

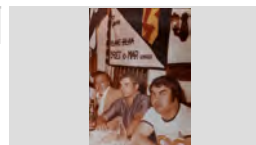

PENYA BLANC BLAVA LLORET

2009

**317.038.168**

D'ESQUERRA A DRETA: ANTONIO MATA ABUYE,  
ILDEFONSO BOTE I ANGEL MAGRIA CAMPS DAVANT

FOTOGRAFIC / PAPER /  
FOTOGRAFIA



PENYA BLANC BLAVA LLORET

2006

**317.038.133**

D'ESQUERRA A DRETA: DANI BALLART SANS, JOAN  
ANTONI GIRALT BENEDICO I IGNASI RIERA

FOTOGRAFIC / PAPER /  
FOTOGRAFIA



PENYA BLANC BLAVA LLORET

1987

**317.038.073**

D'ESQUERRA A DRETA: DORA CIFUENTES  
ALARCON, JOSEP COLOMER ARMERO I PILAR

FOTOGRAFIC / PAPER /  
FOTOGRAFIA

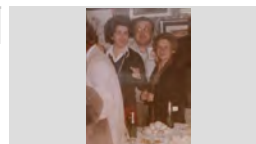

## FONS PERSONALS

699 DIVERSOS

028 JOSEP VALLS I ROCA (A) BAMBI

SS 699.028.5000

5000 IMATGES / / /

## CONTINGUT

ANYS / TIPOL. DOCUM.

ST

FOTO

PENYA BLANC BLAVA LLORET

2002

317.037.358

D'ESQUERRA A DRETA: ERNEST PASTOR TERES,  
JOSEP SALA MONTERO, MIREIA SALA EGEA, JOSEP

FOTOGRAFIC / PAPER /  
FOTOGRAFIA



PENYA BLANC BLAVA LLORET

2009

317.038.169

D'ESQUERRA A DRETA: ILDEFONSO BOTE, JOSEP  
MARIA BABIO BALMANYA, N.C., N.C., JOAN GIRALT

FOTOGRAFIC / PAPER /  
FOTOGRAFIA



PENYA BLANC BLAVA LLORET

1977

317.038.303

D'ESQUERRA A DRETA: JOAN AGUSTI OLIVE, DORA  
CIFUENTES ALARCON I JOAN ANTONIO GIRALT

FOTOGRAFIC / PAPER /  
FOTOGRAFIA



PENYA BLANC BLAVA LLORET

2000

317.037.349

D'ESQUERRA A DRETA: JOAN ANTONI GIRALT  
BENEDICO I JOAN PLANAS ARTAU AMB LA COPA

FOTOGRAFIC / PAPER /  
FOTOGRAFIA



PENYA BLANC BLAVA LLORET

1979

317.038.094

D'ESQUERRA A DRETA: JOAN ANTONI GIRALT  
BENEDICO, ANTONIO CERON VICENTE, ALBERT

FOTOGRAFIC / PAPER /  
FOTOGRAFIA



PENYA BLANC BLAVA LLORET

2003

317.038.141

D'ESQUERRA A DRETA: JOAN ANTONI GIRALT  
BENEDICO, LUCIA ECHEGOYEN LERGA I FRANCESC

FOTOGRAFIC / PAPER /  
FOTOGRAFIA



PENYA BLANC BLAVA LLORET

2009

317.038.174

D'ESQUERRA A DRETA: JOAN ANTONI GIRALT  
BENEDICO, MANOLO PEREZ RUBIO, ANGEL MAGRIA

FOTOGRAFIC / PAPER /  
FOTOGRAFIA



PENYA BLANC BLAVA LLORET

2005

317.038.085

D'ESQUERRA A DRETA: JOAN ANTONI GIRALT  
BENEDICO, N.C., FRANCISCO JAVIER SAENZ  
PRESENTACIO OFICIAL DE L'ESCOLA DEL RCD

FOTOGRAFIC / PAPER /  
FOTOGRAFIA



PENYA BLANC BLAVA LLORET

2005

317.038.127

D'ESQUERRA A DRETA: JOAN ANTONI GIRALT  
BENEDICO, N.C., FRANCISCO JAVIER SAENZ

FOTOGRAFIC / PAPER /  
FOTOGRAFIA



## FONS PERSONALS

699 DIVERSOS

028 JOSEP VALLS I ROCA (A) BAMBI

SS 699.028.5000

5000 IMATGES / / /

## CONTINGUT

ANYS / TIPOL. DOCUM.

ST

FOTO

PENYA BLANC BLAVA LLORET

2005 ca

317.038.140

D'ESQUERRA A DRETA: JOAN ANTONI GIRALT  
BENEDICO, N.C., FRANCISCO JAVIER SAENZ  
PRESENTACIO OFICIAL DE L'ESCOLA DEL RCD

FOTOGRAFIC / PAPER /  
FOTOGRAFIA



PENYA BLANC BLAVA LLORET

1995

317.038.055

D'ESQUERRA A DRETA: JOAN ANTONI GIRALT  
BENEDICO, RICARDO PLANAS SOLIGUER, ROBERT

FOTOGRAFIC / PAPER /  
FOTOGRAFIA



PENYA BLANC BLAVA LLORET

1977

317.038.079

D'ESQUERRA A DRETA: JOAN ANTONI GIRALT  
BENEDICO, SEBASTIA BOSCH PARES, JOSE

FOTOGRAFIC / PAPER /  
FOTOGRAFIA



PENYA BLANC BLAVA LLORET

2009

317.038.160

D'ESQUERRA A DRETA: JOAN GIRALT  
MONTFULLEDA, JOSEP MARIA BABIO BALMANYA,

FOTOGRAFIC / PAPER /  
FOTOGRAFIA



PENYA BLANC BLAVA LLORET

2005

317.038.130

D'ESQUERRA A DRETA: JOAN JOSEP GIRALT  
BENEDICO, OSCAR SERRANO RODRIGUEZ, JOAN

FOTOGRAFIC / PAPER /  
FOTOGRAFIA



PENYA BLANC BLAVA LLORET

2005

317.038.132

D'ESQUERRA A DRETA: JOAN JOSEP GIRALT  
BENEDICO, OSCAR SERRANO RODRIGUEZ, JOAN

FOTOGRAFIC / PAPER /  
FOTOGRAFIA



PENYA BLANC BLAVA LLORET

2001

317.037.355

D'ESQUERRA A DRETA: JOAN VILADEVALL I RAMON  
ALBERTI GALLART (AUTOR DE LA ESCLUTURA

FOTOGRAFIC / PAPER /  
FOTOGRAFIA



PENYA BLANC BLAVA LLORET

2009

317.038.158

D'ESQUERRA A DRETA: JOSE GARCIA, MONTSE  
GIRALT MONTFULLEDA, ANGEL MAGRIA CAMPS,

FOTOGRAFIC / PAPER /  
FOTOGRAFIA



PENYA BLANC BLAVA LLORET

2009

317.038.173

D'ESQUERRA A DRETA: JOSEP MARIA BABIO  
BALMANYA I N.C. DESPLAÇAMENT A LA

FOTOGRAFIC / PAPER /  
FOTOGRAFIA





**FONS** PERSONALS

699 DIVERSOS

028 JOSEP VALLS I ROCA (A) BAMBI

**SS** 699.028.5000

5000 IMATGES / / /

**CONTINGUT****ANYS / TIPOL. DOCUM.****ST****FOTO**

PENYA BLANC BLAVA LLORET

2009

**317.038.182**D'ESQUERRA A DRETA: JOSEP VALLS MENDEZ,  
JOAN ANTONI GIRALT BENEDICO, ANGEL  
TALLANT EL TRADICIONAL PASTISFOTOGRAFIC / PAPER /  
FOTOGRAFIA

PENYA BLANC BLAVA LLORET

2002

**317.037.360**D'ESQUERRA A DRETA: JULIO POCH OLIVA, QUIM  
TEIXIDOR PLANELLS, ANGEL MAGRIA CAMPS,FOTOGRAFIC / PAPER /  
FOTOGRAFIA

PENYA BLANC BLAVA LLORET

2000

**317.037.348**D'ESQUERRA A DRETA: MANOLO PEREZ RUBIO,  
ANGEL MAGRIA CAMPS I EN JOAN ANTONI GIRALTFOTOGRAFIC / PAPER /  
FOTOGRAFIA

PENYA BLANC BLAVA LLORET

2000

**317.037.352**D'ESQUERRA A DRETA: MIREIA SALA EGEA, ARSENI  
GIBERT BOSCH, N. C., JOAN ANTONI GIRALTFOTOGRAFIC / PAPER /  
FOTOGRAFIA

PENYA BLANC BLAVA LLORET

2005

**317.038.086**D'ESQUERRA A DRETA: MONTSE GIRALT  
MONTFULLEDA, GORKA IRAIZOZ MORENO, MOISESFOTOGRAFIC / PAPER /  
FOTOGRAFIA

PENYA BLANC BLAVA LLORET

2009

**317.038.163**D'ESQUERRA A DRETA: MONTSE GIRALT  
MONTFULLEDA, JOAN ANTONI GIRALT BENEDICO,FOTOGRAFIC / PAPER /  
FOTOGRAFIA

PENYA BLANC BLAVA LLORET

2009

**317.038.175**D'ESQUERRA A DRETA: N.C. I ANTONIO MATA  
ABUYE. DESPLAÇAMENT A LA INAUGURACIÓFOTOGRAFIC / PAPER /  
FOTOGRAFIA

PENYA BLANC BLAVA LLORET

2008

**317.038.180**D'ESQUERRA A DRETA: N.C., ALBERT BABIO  
BALMANYA, ANGEL MAGRIA CAMPS, MANOLOFOTOGRAFIC / PAPER /  
FOTOGRAFIA

PENYA BLANC BLAVA LLORET

2009

**317.038.170**D'ESQUERRA A DRETA: N.C., ANGEL MAGRIA  
CAMPS, JOAN DOMENECH PUIG, ALBERT BABIOFOTOGRAFIC / PAPER /  
FOTOGRAFIA

**FONS PERSONALS**

699 DIVERSOS

028 JOSEP VALLS I ROCA (A) BAMBI

**SS** 699.028.5000

5000 IMATGES / / /

**CONTINGUT**

**ANYS / TIPOL. DOCUM.**

**ST**

**FOTO**

PENYA BLANC BLAVA LLORET

2009

**317.038.172**

D'ESQUERRA A DRETA: N.C., ANGEL MAGRIA  
CAMPS, JOSEP MARIA BABIO BALMANYA, ANTONIO

FOTOGRAFIC / PAPER /  
FOTOGRAFIA



PENYA BLANC BLAVA LLORET

2009

**317.038.183**

D'ESQUERRA A DRETA: N.C., N.C., MANOLO PEREZ  
RUBIO, JOAN DOMENECH PUIG, MONTSE GIRALT  
ELS SOCIS DE LA PENYA DE LLORET AMB ELS

FOTOGRAFIC / PAPER /  
FOTOGRAFIA



PENYA BLANC BLAVA LLORET

2009

**317.038.157**

D'ESQUERRA A DRETA: N.C., SALVADOR COLOMER  
BOSCH I N.C. A LA PUJADA DE COLLBATO A

FOTOGRAFIC / PAPER /  
FOTOGRAFIA



PENYA BLANC BLAVA LLORET

2009

**317.038.156**

D'ESQUERRA A DRETA: PEPI SAURA ALUM,  
MANOLO PEREZ RUBIO, JOAN GIRALT

FOTOGRAFIC / PAPER /  
FOTOGRAFIA



PENYA BLANC BLAVA LLORET

2008

**317.038.185**

D'ESQUERRA A DRETA: QUIM COLLS ALBA, JOAN  
DOMENECH PUIG, JOSEP MARIA BABIO BALMANYA,

FOTOGRAFIC / PAPER /  
FOTOGRAFIA



PENYA BLANC BLAVA LLORET

2000

**317.037.353**

D'ESQUERRA A DRETA: ROMÁ ALBERTI VIADEVALL  
RAMÓN ALBERTÍ GALLART AMB LA COPA DEL REI

FOTOGRAFIC / PAPER /  
FOTOGRAFIA



PENYA BLANC BLAVA LLORET

2003

**317.038.077**

D'ESQUERRA A DRETA: TONI BLANCH DEU, LLUIS  
RIOS RIBAS, ANGEL MAGRIA CAMPS, JOA ROMERO

FOTOGRAFIC / PAPER /  
FOTOGRAFIA



PENYA BLANC BLAVA LLORET

2004

**317.038.095**

D'ESQUERRA A DRETA: XAVIER CRESPO LLOBET,  
JOAN ANTONI GIRALT BENEDICO I RAMON CONDAL

FOTOGRAFIC / PAPER /  
FOTOGRAFIA



PENYA BLANC BLAVA LLORET

2005

**317.038.090**

D'ESQUERRA A DRETA. JOAN ROMERO RAMIREZ,  
ELIAS PRAT I MONTSE GIRALT MONTFULLEDA

FOTOGRAFIC / PAPER /  
FOTOGRAFIA



**FONS PERSONALS**

699 DIVERSOS

028 JOSEP VALLS I ROCA (A) BAMBI

**SS** 699.028.5000

5000 IMATGES / / /

**CONTINGUT**

**ANYS / TIPOL. DOCUM.**

**ST**

**FOTO**

PENYA BLANC BLAVA LLORET

1977

**317.038.076**

D'ESQUERRA ADRETA: JOSEP MARIA  
FONTRODONA VALERO, LLUIS VENTURA COLOMA I

FOTOGRAFIC / PAPER /  
FOTOGRAFIA



PENYA BLANC BLAVA LLORET

1988

**317.038.078**

DRETA, GEMMA AGUSTI ALIER; ASSEGUTS,  
D'ESQUERRA A DRETA: JOSEP VALLS MENDEZ,

FOTOGRAFIC / PAPER /  
FOTOGRAFIA

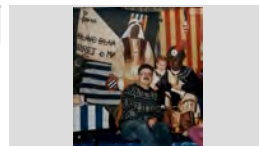

PENYA BLANC BLAVA LLORET

2004

**317.038.069**

DRETES, D'ESQUERRA A DRETA: ROSA MARIA  
MACIA PLANELLAS, JOAN MARTELL FORS,

FOTOGRAFIC / PAPER /  
FOTOGRAFIA



PENYA BLANC BLAVA LLORET

1988

**317.037.359**

DRETES, D'ESQUERRA A DRETA: GEMMA AGUSTI  
ALIER I SILVIA AGUSTI ALIER (PATGES);

FOTOGRAFIC / PAPER /  
FOTOGRAFIA



PENYA BLANC BLAVA LLORET

2009

**317.038.171**

DRETS D'ESQUERRA A DRETA: QUIM COLLS ALBA,  
JOAN ANTONI GIRALT BENEDICO, JOAN GIRALT

FOTOGRAFIC / PAPER /  
FOTOGRAFIA



PENYA BLANC BLAVA LLORET

2007

**317.038.089**

DRETS, D'ESQUERRA A DRETA: JOAN DOMENECH  
PUIG, CRISTINA GIRALT MONTFULLEDA, JOAN

FOTOGRAFIC / PAPER /  
FOTOGRAFIA



PENYA BLANC BLAVA LLORET

2006

**317.038.088**

DRETS, D'ESQUERRA A DRETA: ALBERT BABIO  
BALMANYA, JOAN ANTONI GIRALT BENEDICO, JOAN

FOTOGRAFIC / PAPER /  
FOTOGRAFIA



PENYA BLANC BLAVA LLORET

2007

**317.038.093**

DRETS, D'ESQUERRA A DRETA: JOAN ANTONI  
GIRALT BENEDICO, JOSEP MARIA BABIO

FOTOGRAFIC / PAPER /  
FOTOGRAFIA



PENYA BLANC BLAVA LLORET

2007

**317.038.091**

DRETS, D'ESQUERRA A DRETA: JOAN JOSEP VALLS  
FORNES, JOSEP MARIA BABIO BALMANYA,

FOTOGRAFIC / PAPER /  
FOTOGRAFIA



## FONS PERSONALS

699 DIVERSOS

028 JOSEP VALLS I ROCA (A) BAMBI

SS 699.028.5000

5000 IMATGES / / /

### CONTINGUT

ANYS / TIPOL. DOCUM.

ST

FOTO

PENYA BLANC BLAVA LLORET

2004

317.038.096

DRETS, D'ESQUERRA A DRETA: JOSEP ALVAREZ  
ORTIZ, ANGEL FLORES BARRERO, JOSEP SALA

FOTOGRAFIC / PAPER /  
FOTOGRAFIA



PENYA BLANC BLAVA LLORET

2006

317.038.081

DRETS, D'ESQUERRA A DRETA: JOSEP MARIA  
BABIO BALMANYA, JOAN DOMENECH PUIG, JOAN

FOTOGRAFIC / PAPER /  
FOTOGRAFIA



PENYA BLANC BLAVA LLORET

2001

317.037.354

DRETS, D'ESQUERRA A DRETA: JOSEP MARIA  
FONTRODONA VALERO, TONI RIBAS HERNANDEZ,

FOTOGRAFIC / PAPER /  
FOTOGRAFIA

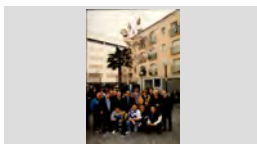

PENYA BLANC BLAVA LLORET

2000

317.037.350

DRETS, D'ESQUERRA A DRETA: MANOLO PEREZ  
RUBIO, ANGEL MAGRIA CAMPS, JOAN ANTONI

FOTOGRAFIC / PAPER /  
FOTOGRAFIA



PENYA BLANC BLAVA LLORET

1996

317.038.058

DRETS, D'ESQUERRA A DRETA: N.C., JOAN  
ROMERO RAMIREZ, QUIM LLEONART VENDRELL,

FOTOGRAFIC / PAPER /  
FOTOGRAFIA



PENYA BLANC BLAVA LLORET

2004

317.038.065

DRETS, PRIMERA FILA: JOAN DOMENECH PUIG,  
ANGEL MAGRIA CAMPS, CARLOS AGUSTI OLIVE,

FOTOGRAFIC / PAPER /  
FOTOGRAFIA

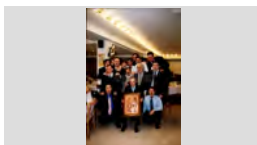

PENYA BLANC BLAVA LLORET

2009

317.038.159

EL PERIQUITO (MASCOTA R.C.D. ESPANYOL) A  
SOBRE UNES ROQUES DURANT LA PUJADA DE

FOTOGRAFIC / PAPER /  
FOTOGRAFIA



PENYA BLANC BLAVA LLORET

1986

317.037.328

ELS REIS A LA PENYA

FOTOGRAFIC / PAPER /  
FOTOGRAFIA



PENYA BLANC BLAVA LLORET

2007

317.038.092

HOME N.C. AL DESPLAÇAMENT A LA FINAL DE LA  
COPA DE LA UEFA A GLASGOW (ESCOCIA).

FOTOGRAFIC / PAPER /  
FOTOGRAFIA



**FONS PERSONALS**

699 DIVERSOS

028 JOSEP VALLS I ROCA (A) BAMBI

**SS** 699.028.5000

5000 IMATGES / / /

**CONTINGUT**

**ANYS / TIPOL. DOCUM.**

**ST**

**FOTO**

PENYA BLANC BLAVA LLORET

2005

**317.038.083**

IMATGE DELS ASISTENS A LA CONFERENCIA COL·LOQUI DE FUTBOL AL LOCAL DE LA PENYA.

FOTOGRAFIC / PAPER /  
FOTOGRAFIA



PENYA BLANC BLAVA LLORET

2005

**317.038.131**

IMATGE DELS ASISTENTS A LA CONFERENCIA DE FUTBOL AL LOCAL DE LA PENYA.

FOTOGRAFIC / PAPER /  
FOTOGRAFIA



PENYA BLANC BLAVA LLORET

2004

**317.038.070**

JAUME AMAT BUIXEDA (PRESIDENT PENYA BARCELONISTA DE LLORET) I JOSÉ LUÍS

FOTOGRAFIC / PAPER /  
FOTOGRAFIA



PENYA BLANC BLAVA LLORET

2004

**317.038.071**

JOAN ANTONI GIRALT BENEDICO (A L'ESQUERRA) I JOSÉ LUÍS BORDALLO CASTAÑEDA (DIRECTIU P.B.

FOTOGRAFIC / PAPER /  
FOTOGRAFIA



PENYA BLANC BLAVA LLORET

2009

**317.038.184**

JOAN ANTONI GIRALT BENEDICO PARLA AL SOPAR DEL XXXV ANIVERSARI DE LA PENYA AL PARAULES DE JOAN ANTONI GIRALT

FOTOGRAFIC / PAPER /  
FOTOGRAFIA



PENYA BLANC BLAVA LLORET

1985

**317.037.307**

JOSEP MARIA SAMOS PLANAS I AL DARRERE EN MARIANO GUILLEN SALELLAS A LA CONFERENCIA

FOTOGRAFIC / PAPER /  
FOTOGRAFIA

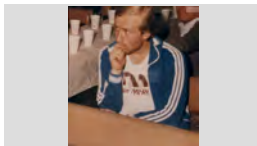

PENYA BLANC BLAVA LLORET

2000

**317.037.347**

JOSEP VALLS ROCA I EN JOAN ANTONI GIRALT BENEDICO AMB LA COPA DEL REI GUANYADA PER

FOTOGRAFIC / PAPER /  
FOTOGRAFIA



PENYA BLANC BLAVA LLORET

2004

**317.038.148**

L'ALFONS SERRANO RICO OBSEVANT ALS DOS CAMBRERS (EL DE L'ESQUERRA ES EN RUFINO

FOTOGRAFIC / PAPER /  
FOTOGRAFIA



PENYA BLANC BLAVA LLORET

2009

**317.038.154**

LA MONTSE GIRALT MONFULLEDA AL CAPDAVANT DELS MEMBRES DE LA PENYA DURANT LA PUJADA

FOTOGRAFIC / PAPER /  
FOTOGRAFIA



## FONS PERSONALS

699 DIVERSOS

028 JOSEP VALLS I ROCA (A) BAMBI

SS 699.028.5000

5000 IMATGES / / /

### CONTINGUT

ANYS / TIPOL. DOCUM.

ST

FOTO

PENYA BLANC BLAVA LLORET

1977

317.038.139

LLUIS VENTURA COLOMA I JOAN ANTONI GIRALT  
BENEDICO AL LOCAL DE LA PENYA.

FOTOGRAFIC / PAPER /  
FOTOGRAFIA

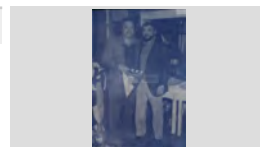

PENYA BLANC BLAVA LLORET

2004

317.038.068

MARIA COMAS MORE I JOAN ANTONI GIRALT  
BENEDICO AL SOPAR DEL XXX ANIVERSARI DE LA

FOTOGRAFIC / PAPER /  
FOTOGRAFIA



PENYA BLANC BLAVA LLORET

2005

317.038.087

N.C. (ESQUERRA) I JOAN JOSEP VALLS FORNES  
POSANT UNA BUFANDA DEL R.C.D. ESPANYOL A LA

FOTOGRAFIC / PAPER /  
FOTOGRAFIA



PENYA BLANC BLAVA LLORET

2005

317.038.135

N.C. (ESQUERRA) I JOAN JOSEP VALLS FORNES  
POSANT UNA BUFANDA DEL R.C.D. ESPANYOL A LA

FOTOGRAFIC / PAPER /  
FOTOGRAFIA



PENYA BLANC BLAVA LLORET

1990

317.038.061

PARTII DE FUTBOL ENTRE SOLTERS I CASATS.  
D'ESQUERRA A DRETA: JORDI MONTFULLEDA

FOTOGRAFIC / PAPER /  
FOTOGRAFIA



PENYA BLANC BLAVA LLORET

1987

317.038.147

PEDRO MORON LOPEZ DIRIGINSE AL ASISTENS AL  
SOPAR DEL XIII ANIVERSARI DE LA PENYA ALS

FOTOGRAFIC / PAPER /  
FOTOGRAFIA



PENYA BLANC BLAVA LLORET

2009

317.038.165

RETRAT D'UN GRUP D'AFICIONATS DAVANT  
L'ESTADI EN EL DESPLAÇAMENT A LA

FOTOGRAFIC / PAPER /  
FOTOGRAFIA



PENYA BLANC BLAVA LLORET

2009

317.038.166

RETRAT D'UN GRUP D'ESPECTADORS AL ESTADI  
EN EL DESPLAÇAMENT A LA INAUGURACIÓ ESTADI

FOTOGRAFIC / PAPER /  
FOTOGRAFIA



PENYA BLANC BLAVA LLORET

2008

317.038.142

RETRAT RAJOLA SÓC PERIQUITO.

FOTOGRAFIC / PAPER /  
FOTOGRAFIA





## FONS PERSONALS

699	DIVERSOS	
028	JOSEP VALLS I ROCA (A) BAMBI	SS 699.028.5000
5000	IMATGES / / /	

## CONTINGUT ANYS / TIPOL. DOCUM. ST FOTO

PENYA BLANC BLAVA LLORET	2005	<b>317.038.082</b>	
SIGNATURA DEL CONVENI. D'ESQUERRA A DRETA: QUIQUE GONZALO LORCA, QUIM TEIXIDOR LA PENYA BLANC-BLAVA, L'AJUNTAMENT I	FOTOGRAFIC / PAPER / FOTOGRAFIA		

PENYA BLANC BLAVA LLORET	2005	<b>317.038.136</b>	
SIGNATURA DEL CONVENI. D'ESQUERRA A DRETA: QUIQUE GONZALO LORCA, QUIM TEIXIDOR	FOTOGRAFIC / PAPER / FOTOGRAFIA		

PENYA BLANC BLAVA LLORET	2004	<b>317.038.072</b>	
TERESA RASCLOSA I CARLES AGUSTI OLIVE AL SOPAR DEL XXX ANIVERSARI DE LA PENYA BLANC	FOTOGRAFIC / PAPER / FOTOGRAFIA		

PENYA BLANC BLAVA LLORET	2008	<b>317.038.181</b>	
VISTA DE LA FASANA DE LA NOVA SEU DE LA PENYA EL DIA INAUGURACIO DEL NOU LOCAL DE LA NOVA SEU DE LA PENYA ESPAÑOLISTA	FOTOGRAFIC / PAPER / FOTOGRAFIA		

PENYA BLANC BLAVA LLORET	2004	<b>317.038.067</b>	
XAVIER CRESPO LLOBET (A L'ESQUERRA) I JOAN ANTONI GIRALT BENEDICO AL SOPAR DEL XXX	FOTOGRAFIC / PAPER / FOTOGRAFIA		

PENYA BLANC BLAVA LLORET	2007	<b>317.038.110</b>	
D'ESQUERRA A DRETA: CRISTINA GIRALT MONTFULLEDA, JOAN GIRALT MONTFULLEDA,	FOTOGRAFIC / PAPER / FOTOGRAFIA		

PENYA BLANC BLAVA LLORET	2008	<b>317.038.109</b>	
D'ESQUERRA A DRETA: DANI SANCHEZ LLIBRE, JOAN ANTONI GIRALT BENEDICO I XAVIER CRESPO	FOTOGRAFIC / PAPER / FOTOGRAFIA		

PENYA BLANC BLAVA LLORET	2007	<b>317.038.111</b>	
D'ESQUERRA A DRETA: JOAN ANTONI GIRALT BENEDICO, ALBERT BABIO BALMANYA, ANTONIO	FOTOGRAFIC / PAPER / FOTOGRAFIA		

PENYA BLANC BLAVA LLORET	2005	<b>317.038.118</b>	
D'ESQUERRA A DRETA: JOAN JOSEP GIRALT BENEDICO, OSCAR SERRANO RODRIGUEZ, JOAN	FOTOGRAFIC / PAPER / FOTOGRAFIA		

**FONS PERSONALS**

699 DIVERSOS

028 JOSEP VALLS I ROCA (A) BAMBI

**SS** 699.028.5000

5000 IMATGES / / /

**CONTINGUT**

**ANYS / TIPOL. DOCUM.**

**ST**

**FOTO**

PENYA BLANC BLAVA LLORET

2008

**317.038.115**

D'ESQUERRA A DRETA: MANOLO PEREZ RUBIO,  
JOSEP MARIA BABIO BALMANYA, ANTONIO MATA  
GIRALT I DANI AMB ELS SOCIS DE LA PENYA

FOTOGRAFIC / PAPER /  
FOTOGRAFIA



PENYA BLANC BLAVA LLORET

2010

**317.038.098**

D'ESQUERRA A DRETA: N.C., JOAN ANTONI GIRALT  
BENEDICO I ANTONI FERNANDEZ TEIXIDO AL  
GIRALT, FEBENT EL GUARDO DEL RCD ESPANYOL

FOTOGRAFIC / PAPER /  
FOTOGRAFIA



PENYA BLANC BLAVA LLORET

2007

**317.038.113**

DRETS D'ESQUERRA A DRETA: CRISTINA GIRALT  
MONTFULLEDA, ALBERT BABIO BALMANYA, JOAN

FOTOGRAFIC / PAPER /  
FOTOGRAFIA



PENYA BLANC BLAVA LLORET

2007

**317.038.114**

DRETS D'ESQUERRA A DRETA: JOAN ANTONI  
GIRALT BENEDICO,, CRISTINA GIRALT

FOTOGRAFIC / PAPER /  
FOTOGRAFIA



PENYA BLANC BLAVA LLORET

2007

**317.038.112**

DRETS D'ESQUERRA A DRETA: JOAN DOMENECH  
PUIG, JOAN ANTONI GIRALT BENEDICO, JOAN

FOTOGRAFIC / PAPER /  
FOTOGRAFIA



PENYA BLANC BLAVA LLORET

2007

**317.038.106**

DRETS, D'ESQUERRA A DRETA: ANTONIO MATA  
ABUYE, JOAN ANTONI GIRALT BENEDICO, JOAN

FOTOGRAFIC / PAPER /  
FOTOGRAFIA



PENYA BLANC BLAVA LLORET

2006

**317.038.124**

DRETS, D'ESQUERRA A DRETA: ELIAS PRAT,  
CARME COLLELL, ALBERT BABIO BALMANYA,

FOTOGRAFIC / PAPER /  
FOTOGRAFIA



PENYA BLANC BLAVA LLORET

2007

**317.038.108**

DRETS, D'ESQUERRA A DRETA: JOAN ANTONI  
GIRALT BENEDICO, JOAN DOMENECH PUIG, JOAN

FOTOGRAFIC / PAPER /  
FOTOGRAFIA



PENYA BLANC BLAVA LLORET

2007

**317.038.107**

EN JOSEP MARIA BABIO BALMANYA AMB UNA  
BANDERA DE LA PENYA AL ESTADI HAMPDEN PARK

FOTOGRAFIC / PAPER /  
FOTOGRAFIA





**FONS** PERSONALS

699 DIVERSOS

028 JOSEP VALLS I ROCA (A) BAMBI

**SS** 699.028.5000

5000 IMATGES / / /

**CONTINGUT****ANYS / TIPOL. DOCUM.****ST****FOTO**

PENYA BLANC BLAVA LLORET

2007

**317.038.117**

IMATGE DEL ESCUT I BANDERA DE LA PENYA

FOTOGRAFIC / PAPER /  
FOTOGRAFIA

PENYA BLANC BLAVA LLORET

2009

**317.038.105**JOAN ANTONI GIRALT BENEDICO ( A L'ESQUERRA ) I  
JOAN GIRALT MONFULLEDA AL COSTAT DE LAFOTOGRAFIC / PAPER /  
FOTOGRAFIA

PENYA BLANC BLAVA LLORET

2009

**317.038.104**MEMBRES DE LA PENYA A LA PUJADA DE  
COLLBATO A MONTSERRAT. DRETS, D'ESQUERRAFOTOGRAFIC / PAPER /  
FOTOGRAFIA

PENYA BLANC BLAVA LLORET

2009

**317.038.103**MEMBRES DE LA PENYA DURANT LA PUJADA DE  
COLLBATO A MONTSERRAT. D'ESQUERRA AFOTOGRAFIC / PAPER /  
FOTOGRAFIA

PENYA BLANC BLAVA LLORET

2009

**317.038.102**MEMBRES DE LA PENYA DURANT LA PUJADA DE  
COLLBATO A MONTSERRAT. D'ESQUERRA AFOTOGRAFIC / PAPER /  
FOTOGRAFIA

PENYA BLANC BLAVA LLORET

2009

**317.038.101**MONTSE GIRALT MONFULLEDA EN UN DESCANS A  
LA PUJADA DE COLLBATO A MONTSERRAT.FOTOGRAFIC / PAPER /  
FOTOGRAFIA

PENYA BLANC BLAVA LLORET

2006

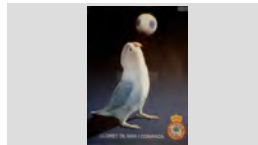
**317.038.126**POSTAL AMB UN PERIQUITO JUGANT A FUTBOL I  
L'ESCUT DE LA PENYA.FOTOGRAFIC / PAPER /  
FOTOGRAFIA

PENYA BLANC BLAVA LLORET

2007

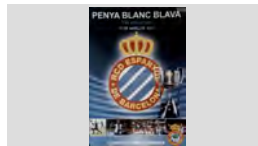
**317.038.125**POSTAL DE RECORD DEL 33 ANIVERSARI DE LA  
PENYA.FOTOGRAFIC / PAPER /  
FOTOGRAFIA

PENYA BLANC BLAVA LLORET

2005

**317.038.097**

RÈTOL PENYA BLANC I BLAVA

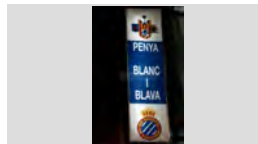
FOTOGRAFIC / PAPER /  
FOTOGRAFIA

## FONS PERSONALS

699 DIVERSOS

028 JOSEP VALLS I ROCA (A) BAMBI

SS 699.028.5000

5000 IMATGES / / /

## CONTINGUT

ANYS / TIPOL. DOCUM.

ST

FOTO

PENYA BLANC BLAVA LLORET

2010

317.038.099

XAVIER CRESPO LLOBET (A L'ESQUERRA) I JOAN ANTONIO GIRALT BENEDICO AL SOPAR DEL XXXVI L'ALCALDE GUARDONAT PER LA SEVA TASCA

FOTOGRAFIC / PAPER /  
FOTOGRAFIA



PENYA BLANC BLAVA LLORET I COMARCA

2000

317.037.309

ACTE DE LA PLANTADA DE MAGNOLI A BLANES DINTRE DE LA CAMPANYA 100 ARBRES A 100

FOTOGRAFIC / PAPER /  
FOTOGRAFIA



PENYA BLANC BLAVA LLORET I COMARCA

1999

317.037.311

D'ESQUERRA A DRETA: LLUIS VENTURA COLOMA, JAUME FABREGO BOSCH I ALBERT BABIO VILA AL

FOTOGRAFIC / PAPER /  
FOTOGRAFIA



PENYA BLANC BLAVA LLORET I COMARCA

1984

317.038.050

JOSEP MARIA FONTRODONA VALERO FENT ENTREGA D'UN BANDERI DE LA PENYA A UN

FOTOGRAFIC / PAPER /  
FOTOGRAFIA



PENYA BLANC BLAVA LLORET I COMARCA

1999

317.037.312

MANOLO PÉREZ RUVIO PREPARANT ELS PLATS I COBERS PER L'ARRÓS DE L'ARROSSADA POPULAR

FOTOGRAFIC / PAPER /  
FOTOGRAFIA



PENYA BLANC BLAVA LLORET I COMARCA

1999

317.037.310

TRADICIONAL ARROSSADA POPULAR DE LA PENYA PER LES FESTES DE SANT ROMÁ. D'ESQUERRA A

FOTOGRAFIC / PAPER /  
FOTOGRAFIA



PI DE SANTA CRISTINA

1950

317.039.118

PLAÇA DEL PI DE SANTA CRISTINA

FOTOGRAFIC / PAPER /  
FOTOGRAFIA

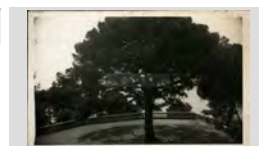

PI DE SANTA CRISTINA

1920

317.039.119

PLAÇA DEL PI DE SANTA CRISTINA AMB TAULES I CADIRES

FOTOGRAFIC / PAPER /  
FOTOGRAFIA



PINTURA RETAULE

1918

317.039.182

PINTURA DEL MARTIRI DE SANTA CRISTINA, RETAULE ALTAR MAJOR ERMITA. *EL LLIBRE de*

FOTOGRAFIC / PAPER /  
FOTOGRAFIA

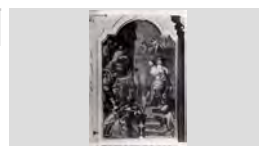



**FONS** PERSONALS

699 DIVERSOS

028 JOSEP VALLS I ROCA (A) BAMBI

**SS** 699.028.5000

5000 IMATGES / / /

**CONTINGUT**

**ANYS / TIPOL. DOCUM.**

**ST**

**FOTO**

PLAÇA DEL PÍ DE SANTA CRISTINA

2007

**317.040.251**

EL PÍ DE SANTA CRISTINA

FOTOGRAFIC / PAPER /  
FOTOGRAFIA



PLAÇA DEL PÍ DE SANTA CRISTINA

1965

**317.040.198**

VISTA DE LA PLAÇA. A MA DRETA GENT  
ENTAULADA DINANT.

FOTOGRAFIC / PAPER /  
FOTOGRAFIA



PLAÇA DEL PÍ DE SANTA CRISTINA

1995 ca

**317.040.260**

VISTA DESDE DALT DE L'ERMITA.

FOTOGRAFIC / PAPER /  
FOTOGRAFIA

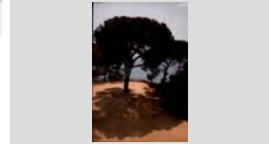

PLAÇA DEL PI SANTA CRISTINA

1913

**317.039.117**

GENT ENTAULADA MENJANT SOTA EL PI DE SANTA  
CRISTINA

FOTOGRAFIC / PAPER /  
FOTOGRAFIA



**FONS** PERSONALS

699 DIVERSOS

028 JOSEP VALLS I ROCA (A) BAMBI

**SS** 699.028.5000

5000 IMATGES / / /

**CONTINGUT****ANYS / TIPOL. DOCUM.****ST****FOTO**

PLAFÓ RAJOLA

1920

**317.039.136**

MOSAIC DE SANTA CRISTINA AMB UN FANAL

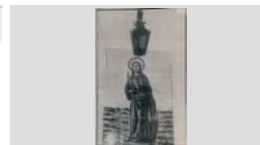
FOTOGRAFIC / PAPER /  
FOTOGRAFIA

PLANOL

1888

**317.039.213**MAPA DE COSTES o PLANOL DE LA PLATJA DE  
SANTA CRISTINA I TREUMALFOTOGRAFIC / PAPER /  
FOTOGRAFIA

PLATJA DE SA BOADELLA

1950

**317.040.116**

VISTA GENERAL DE LA PLATJA DE SA BOADELLA

FOTOGRAFIC / PAPER /  
FOTOGRAFIA

PLATJA DE SANTA CRISTINA

1910

**317.040.292**

BARCA PLENA DE GENT A LA PLATJA.

FOTOGRAFIC / PAPER /  
FOTOGRAFIA

PLATJA DE SANTA CRISTINA

1900

**317.040.291**

ROQUES DES CANÓ AL RACÓ DE GARBÍ.

FOTOGRAFIC / PAPER /  
FOTOGRAFIA

PLATJA DE SANTA CRISTINA

1975

**317.040.226**

BANYISTES I BARQUES A LA PLATJA.

FOTOGRAFIC / PAPER /  
FOTOGRAFIA

PLATJA DE SANTA CRISTINA

1920

**317.040.290**

PESCADORS A LA PLATJA .

FOTOGRAFIC / PAPER /  
FOTOGRAFIA

PLATJA DE TREUMAL

1918

**317.040.107**GENT SOTA UNS TENDALS A LA PLATJA DE  
TREUMAL I BARQUES A LA PLATJA.FOTOGRAFIC / PAPER /  
FOTOGRAFIA

PLATJA DE TREUMAL









1955

**317.040.075**

UNA BARCA ARRIBAN A LA PLATJA.

FOTOGRAFIC / PAPER /  
FOTOGRAFIA

<b>FONS</b>	PERSONALS	
699	DIVERSOS	
028	JOSEP VALLS I ROCA (A) BAMBI	SS 699.028.5000
5000	IMATGES / / /	

CONTINGUT	ANYS / TIPOL. DOCUM.	ST	FOTO
PLATJA DE TREUMAL VISTA GENERAL DE LA PLATJA DE TREUMAL	1950 FOTOGRAFIC / PAPER / FOTOGRAFIA	317.040.117	
PRESENTACIO CLUB FUTBOL LLORET D'ESQUERRA A DRETA: JOSEP MARIA SAMOS PLANAS, JOAN HEREDIA JORDI I JORDI PIBERNAT	1979 FOTOGRAFIC / PAPER / FOTOGRAFIA	317.037.361	
PRIMER BANY DE L'ANY PARTICIPANTS I ESPECTADORS DE LA XIII EDICIO DEL PRIMER BANY DE L'ANY.	2007 FOTOGRAFIC / PAPER / FOTOGRAFIA	317.038.361	
PRIMER BANY DE L'ANY 7ª EDICIO DEL PRIMER BANY DE L'ANY QUE VA REUNIR UNS 40 BANYISTES A LA PLATJA DE	2001 FOTOGRAFIC / PAPER / FOTOGRAFIA	317.038.258	
PRIMER BANY DE L'ANY PARTICIPANTS I ESPECTADORS DE LA XIV EDICIO DEL PRIMER BANY DE L'ANY.	2008 FOTOGRAFIC / PAPER / FOTOGRAFIA	317.038.265	
PRIMER BANY DE L'ANY RETRAT DELS 155 PARTICIPANTS EN LA XV EDICIÓ DEL PRIMER BANY DEL ANY A LA PLATJA DE	2009 FOTOGRAFIC / PAPER / FOTOGRAFIA	317.038.305	
PRIMER BANY DE L'ANY RETRAT DELS PARTICIPANTS EN EL PRIMER BANY A LA PLATJA DE LLORET, AL FONS EL CASTELL	1994 FOTOGRAFIC / PAPER / FOTOGRAFIA	317.038.236	
PROCESSO DE SANTA CRISTINA AUTORITATS A DALT DE LA BARCA <i>PAQUITA</i>	1955 FOTOGRAFIC / PAPER / FOTOGRAFIA	317.039.225	
RACO DE LA COSTA DE LLORET TRES CAIACS ENTRE LES ROQUES	2008 FOTOGRAFIC / PAPER / FOTOGRAFIA	317.038.395	

**FONS** PERSONALS

699 DIVERSOS

028 JOSEP VALLS I ROCA (A) BAMBI

**SS** 699.028.5000

5000 IMATGES / / /

**CONTINGUT**

**ANYS / TIPOL. DOCUM.**

**ST**

**FOTO**

REGATA DE LLAGUTS

2007

**317.038.386**

LLAGUTS SORTINT DE SA CALETA

FOTOGRAFIC / PAPER /  
FOTOGRAFIA



REGATA DE VELA

1979

**317.039.006**

EMBARCACIONS CLASSE OPTIMIST EN PLENA  
REGATA

FOTOGRAFIC / PAPER /  
FOTOGRAFIA



REGATA DE VELA

2005

**317.038.394**

EMBARCACIONS EN PLENA REGATA

FOTOGRAFIC / PAPER /  
FOTOGRAFIA



REGATA DE VELA

1979

**317.039.001**

EMBARCACIONS PARTICIPANT EN UNA REGATA A  
LA BADIA DE LLORET

FOTOGRAFIC / PAPER /  
FOTOGRAFIA



REGATA DE VELA

1995

**317.038.400**

HELEN MONTILLA SANTOS NAVEGANT

FOTOGRAFIC / PAPER /  
FOTOGRAFIA



REGATA PATI VELA

1973

**317.038.385**

EL PATÍ DE VELA JUNIOR A LLORET

FOTOGRAFIC / PAPER /  
FOTOGRAFIA



REGATES A VELA

1920

**317.039.252**

REGATA D'EMBARCACIONS DE VELA A LA BADIA DE  
LLORET. AL FONTS ES POT DISTINGIR  
LLORET DE MAR. REGATAS

FOTOGRAFIC / PAPER /  
FOTOGRAFIA



REGATES DE VELA

2007

**317.038.396**

EL VAIXELL LLORET DE MAR

FOTOGRAFIC / PAPER /  
FOTOGRAFIA



REGATES VELA

2007

**317.038.388**

D'ESQUERRA A DRETA: ELI LLARGUES MASSACHS,  
HELEN MONTILLA SANTOS, EL SEU FILL PETIT JEAN

FOTOGRAFIC / PAPER /  
FOTOGRAFIA



## FONS PERSONALS

699 DIVERSOS

028 JOSEP VALLS I ROCA (A) BAMBI

SS 699.028.5000

5000 IMATGES / / /

## CONTINGUT

ANYS / TIPOL. DOCUM.

ST

FOTO

RELIQUIA

1997

317.039.204

RELIQUIA DE SANTA CRISTINA A URNA ERMITA

FOTOGRAFIC / PAPER /  
FOTOGRAFIA

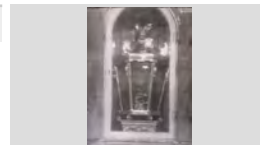

RETAULE

1933

317.039.137

IMATGE ALTAR MAJOR ERMITA DE SANTA CRISTINA

FOTOGRAFIC / PAPER /  
FOTOGRAFIA



RETAULE

1929

317.039.080

RETRAT ANTIC RETAULE DE SANT ELM  
DESMUNTAT

FOTOGRAFIC / PAPER /  
FOTOGRAFIA

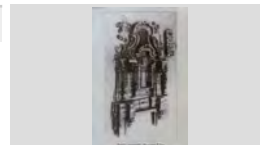

RETRAT ATLETA VETERA

1985

317.038.225

ANTONIO BANCELLS PUIG DAVANT D'UN  
ENTARIMAT EN BANDERES

FOTOGRAFIC / PAPER /  
FOTOGRAFIA



RETRAT ATLETES

1997

317.038.228

CARLES SALA MOLERA (A L'ESQUERRA) I JOSE  
LUIS BLANCO QUEVEDO

FOTOGRAFIC / PAPER /  
FOTOGRAFIA



RETRAT D'UN HOME

1976

317.037.041

LLUÍS ESTIVILL PASCUAL, DAVANT LES SEVES  
PINTURES A LA SALA D'EXPOSICIONS DEL CARRER

FOTOGRAFIC / PAPER /  
FOTOGRAFIA



RETRAT D'UN HOME

1989

317.037.036

MANEL PLANAS JORDÀ "CAN PIJAMA" DARRERE  
D'UN TAULER D'ESCACS

FOTOGRAFIC / PAPER /  
FOTOGRAFIA



RETRAT D'UNA DONA

1986

317.037.037

NELLY RAMÓN ESCOBAR

FOTOGRAFIC / PAPER /  
FOTOGRAFIA



RETRAT DE GRUP

1962

317.039.235

AL DAVANT, D'ESUERRA A DRETA: SALVADOR  
SOLER PUJOL I ANDRES DE LA TORRE GARCIA;

FOTOGRAFIC / PAPER /  
FOTOGRAFIA

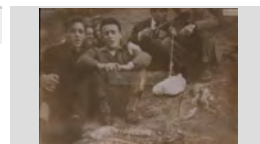

## FONS PERSONALS

699 DIVERSOS

028 JOSEP VALLS I ROCA (A) BAMBI

SS 699.028.5000

5000 IMATGES / / /

### CONTINGUT

ANYS / TIPOL. DOCUM.

ST

FOTO

RETRAT DE GRUP

1947

317.040.185

CAMBRERS DEL HOTEL DE SANTA CRISTINA A LA  
PLAÇA DEL PÍ. D'ESQUERRA A DRETA: N.C., N.C.,

FOTOGRAFIC / PAPER /  
FOTOGRAFIA



RETRAT DE GRUP

1945

317.039.104

D'ESQUERRA A DRETA FRANCESC COSTA ROBERT,  
DARWIN AUSTRICH ALUM, ENRIC VILADRICH

FOTOGRAFIC / PAPER /  
FOTOGRAFIA



RETRAT DE GRUP

1994

317.037.020

D'ESQUERRA A DRETA: ANTONIO VALVERDE  
HINOJOSA, NURIA FELIU MESTRES I JOSEP RIBERA

FOTOGRAFIC / PAPER /  
FOTOGRAFIA



RETRAT DE GRUP

1960 ca

317.038.235

D'ESQUERRA A DRETA: DARWIN RIBAS VILA,  
ANTONIO CASTEYO o CASTELLÓ FONTRODONA, N.

FOTOGRAFIC / PAPER /  
FOTOGRAFIA

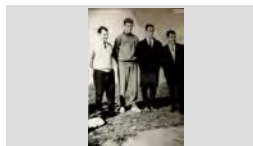

RETRAT DE GRUP

1994

317.037.022

D'ESQUERRA A DRETA: EDUARD COLOMA BOADA,  
DAVID SARMIENTO CELADA, ANTONIO VALVERDE

FOTOGRAFIC / PAPER /  
FOTOGRAFIA



RETRAT DE GRUP

1953

317.039.047

D'ESQUERRA A DRETA: ESTEVE RIERA GIRALT, N.  
C., BALTASAR, N.C., ENRIC VILADRICH

FOTOGRAFIC / PAPER /  
FOTOGRAFIA



RETRAT DE GRUP

1963

317.039.039

D'ESQUERRA A DRETA: FELIX RIBOT ROGER,  
ANDRES DE LA TORRE GARCIA, JOSEP VALLS

FOTOGRAFIC / PAPER /  
FOTOGRAFIA



RETRAT DE GRUP

1963

317.039.038

D'ESQUERRA A DRETA: FELIX RIBOT ROGER,  
SALVADOR PUJOS TRESSERRAS, KUBRA I CARLES

FOTOGRAFIC / PAPER /  
FOTOGRAFIA

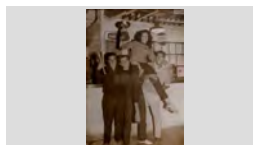

RETRAT DE GRUP

1948

317.039.045

D'ESQUERRA A DRETA: FRANCISCO CLUA MARSOL,  
GUARDIA CIVIL N.C., BENITO MARTINEZ I GUARDIA

FOTOGRAFIC / PAPER /  
FOTOGRAFIA

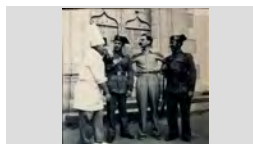



## FONS PERSONALS

699 DIVERSOS

028 JOSEP VALLS I ROCA (A) BAMBI

SS 699.028.5000

5000 IMATGES / / /

### CONTINGUT

ANYS / TIPOL. DOCUM.

ST

FOTO

RETRAT DE GRUP

1955

317.039.103

D'ESQUERRA A DRETA: GERNANS JOAQUIMA o  
QUIMETA, FRANCESC i CRISTINA FABREGAS

FOTOGRAFIC / PAPER /  
FOTOGRAFIA



RETRAT DE GRUP

1998

317.037.069

D'ESQUERRA A DRETA: IVAN GIRALT CAMA, ROMÁ  
JORDI REGUANT, CARMEN REGUANT ALSINA, ROMÁ

FOTOGRAFIC / PAPER /  
FOTOGRAFIA



RETRAT DE GRUP

1975

317.039.234

D'ESQUERRA A DRETA: JAUME PUJOS  
TRESSERRAS (ESTIRAT AL TERRA), MARIA ANGELS

FOTOGRAFIC / PAPER /  
FOTOGRAFIA



RETRAT DE GRUP

1981

317.037.068

D'ESQUERRA A DRETA: JORDI MARTÍNEZ PLANAS,  
ALBERT BATLLE MARLÉS, MARIA ANTONIA ANDREU

FOTOGRAFIC / PAPER /  
FOTOGRAFIA



RETRAT DE GRUP

1994

317.037.021

D'ESQUERRA A DRETA: LLUÍS ESTIVILL PASCUAL,  
JOSEP RIBERA CARDONA, DAVID SARMIENTO

FOTOGRAFIC / PAPER /  
FOTOGRAFIA



RETRAT DE GRUP

1954

317.039.278

D'ESQUERRA A DRETA: MANUEL LEY, PERE  
ESQUEU VALLS, JAUME CARDONA AUSTRICH

FOTOGRAFIC / PAPER /  
FOTOGRAFIA

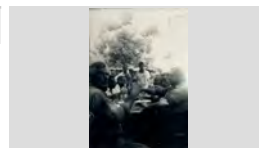

RETRAT DE GRUP

1976

317.038.048

D'ESQUERRA A DRETA: N. C., JOSEP MARIA FONT  
GRAUPERA, NICOLAU CASAUS DE LA FUENTE

FOTOGRAFIC / PAPER /  
FOTOGRAFIA



RETRAT DE GRUP

1950

317.039.313

D'ESQUERRA A DRETA: N.C., JOSEP SOLER, JOAN  
PIFERRER, N.C., SIMEÓN PORTÉS SABATER I JOAN

FOTOGRAFIC / PAPER /  
FOTOGRAFIA



RETRAT DE GRUP

1965

317.039.035

D'ESQUERRA A DRETA: N.C., N.C., FLORES, JOSEP  
CARBONELL CAMPS I JOAN MARTELL FORS A "LA

FOTOGRAFIC / PAPER /  
FOTOGRAFIA



## FONS PERSONALS

699 DIVERSOS

028 JOSEP VALLS I ROCA (A) BAMBI

SS 699.028.5000

5000 IMATGES / / /

## CONTINGUT

ANYS / TIPOL. DOCUM.

ST

FOTO

RETRAT DE GRUP

1965

317.039.340

D'ESQUERRA A DRETA: N.C., PERE RIERA GIRALT,  
N.C., ENRIC VILADRICH TORREDEFLOT, N.C. I

FOTOGRAFIC / PAPER /  
FOTOGRAFIA



RETRAT DE GRUP

1956

317.038.366

D'ESQUERRA A DRETA: NARCIS BOSCH MARTI,  
DARWIN RIBAS VILA, MIQUEL SOLER PUJOL I

FOTOGRAFIC / PAPER /  
FOTOGRAFIA



RETRAT DE GRUP

1954

317.038.373

D'ESQUERRA A DRETA: NASI BRUGUERA CALOPA,  
ALEX COLOMER CARLES, VENTURA LLIBRE

FOTOGRAFIC / PAPER /  
FOTOGRAFIA



RETRAT DE GRUP

1976

317.038.049

D'ESQUERRA A DRETA: NICOLAU CASAUS DE LA  
FUENTE JENÉ, JOSEP GIL DOLTRA I JOAN ANTONI

FOTOGRAFIC / PAPER /  
FOTOGRAFIA



RETRAT DE GRUP

1920

317.039.054

DOS HOMES I UNA NENA AMB BARRETS VESTITS  
DE FESTA A L'ESPLANADA DE L'ERMITA DE SANTA

FOTOGRAFIC / PAPER /  
FOTOGRAFIA



RETRAT DE GRUP

1995

317.037.018

DRETS, D'ESQUERRA A DRETA: ALFONS BOTEY  
COLLGRÓS I JOSEP RIBERA CARDONA; ASSEGUTS:

FOTOGRAFIC / PAPER /  
FOTOGRAFIA



RETRAT DE GRUP

1976

317.037.128

DRETS, D'ESQUERRA A DRETA: CARLES CARDONA  
REIXACH, JOSEP BATLLE MOSOLL I MANOLO

FOTOGRAFIC / PAPER /  
FOTOGRAFIA



RETRAT DE GRUP

1992

317.037.008

DRETS, D'ESQUERRA A DRETA: JOAN GOU  
CAMPANAR, MONTSERRAT PALACÍN, BARTOLO

FOTOGRAFIC / PAPER /  
FOTOGRAFIA



RETRAT DE GRUP

1954

317.038.286

DRETS, D'ESQUERRA A DRETA: NARCIS BOSCH  
MARTI, PITU PLANAS PADROSA, DARWIN RIBAS

FOTOGRAFIC / PAPER /  
FOTOGRAFIA



**FONS** PERSONALS

699 DIVERSOS

028 JOSEP VALLS I ROCA (A) BAMBI

**SS** 699.028.5000

5000 IMATGES / / /

**CONTINGUT****ANYS / TIPOL. DOCUM.****ST****FOTO**

RETRAT DE GRUP

1956

**317.039.345**

DRETS, D'ESQUERRA A DRETA: SEBASTIÀ SALA, N. C., CARMEN BURGADA, N.C., N.C., N.C., N.C.,

FOTOGRAFIC / PAPER /  
FOTOGRAFIA

RETRAT DE GRUP

1953

**317.039.339**

EL SEGUICI DE LA PROCESSÓ CAMÍ DE L'ERMITA DE SANTA CRISTINA.

FOTOGRAFIC / PAPER /  
FOTOGRAFIA

RETRAT DE GRUP

1945

**317.039.061**

GENT ASSEGUDA ESMORZANT A LA PLATJA DE SANTA CRISTINA

FOTOGRAFIC / PAPER /  
FOTOGRAFIA

RETRAT DE GRUP

1925

**317.039.121**

GRUP AMB VESTITS DE FESTA SOTA EL PI DE SANTA CRISTINA

FOTOGRAFIC / PAPER /  
FOTOGRAFIA

RETRAT DE GRUP

1967

**317.039.277**

GRUP DE PERSONES ENTAULADES I MENJANT A SOTA UNS ARBRES AL PARATGE DE SANTA

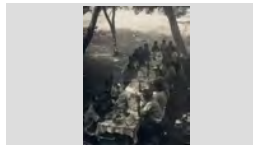
FOTOGRAFIC / PAPER /  
FOTOGRAFIA

RETRAT DE GRUP

1920

**317.039.393**

GRUP DE PERSONES SENSE IDENTIFICAR A LA PLATJA DE SANTA CRISTINA

FOTOGRAFIC / PAPER /  
FOTOGRAFIA

RETRAT DE GRUP

1930

**317.039.394**

GRUP DE PERSONES SENSE IDENTIFICAR A LES ROQUES DE LA PLATJA DE SANTA CRISTINA

FOTOGRAFIC / PAPER /  
FOTOGRAFIA

RETRAT DE GRUP

1910

**317.039.107**

HOMES ENTAULATS A LA PLAÇA DEL PI DE SANTA CRISTINA

FOTOGRAFIC / PAPER /  
FOTOGRAFIA

RETRAT DE GRUP

2006

**317.040.005**

MEMBRES DEL CLUB DE REM SANTA CRISTINA.

FOTOGRAFIC / PAPER /  
FOTOGRAFIA

**FONS** PERSONALS

699 DIVERSOS

028 JOSEP VALLS I ROCA (A) BAMBI

**SS** 699.028.5000

5000 IMATGES / / /

**CONTINGUT****ANYS / TIPOL. DOCUM.****ST****FOTO**

RETRAT DE GRUP

1944

**317.038.307**NOIS N.C. AMB UNS PALS I UNA BOLA  
( POSIBLEMENT PER JUGAR A HOQUEI)FOTOGRAFIC / PAPER /  
FOTOGRAFIA

RETRAT DE GRUP

1934

**317.040.199**PARTICIPANTS EN EL CONSELL EXECUTIU DEL  
GOVERN DE LA GENERALITAT A LA PLAÇA DEL PÍFOTOGRAFIC / PAPER /  
FOTOGRAFIA

RETRAT DE GRUP

1957

**317.039.236**PRIMERA FILA, D'ESQUERRA A DRETA: MIQUEL  
BALTRONS COLLS, ANA MARIA BALTRONSFOTOGRAFIC / PAPER /  
FOTOGRAFIA

RETRAT DE GRUP

1950

**317.039.262**PRIMERA FILA, D'ESQUERRA A DRETA: MIQUEL  
GALLART "CAL TREMENDO", RAFEL RIBERAFOTOGRAFIC / PAPER /  
FOTOGRAFIA

RETRAT DE GRUP

1947

**317.040.299**PRIMERA FILA, D'ESQUERRA A DRETA: N.C., N.C., N.  
C. N.C., CONCHITA CAMPS MIR, JOAN PORTESFOTOGRAFIC / PAPER /  
FOTOGRAFIA

RETRAT DE GRUP

1926

**317.039.263**PRIMERA FILA, D'ESQUERRA A DRETA: N.C., N.C.,  
PEPITO COLS I ENRIC SALA VALLERDÚ (DEFOTOGRAFIC / PAPER /  
FOTOGRAFIA

RETRAT DE GRUP

1945

**317.039.296**PRIMERA FILA, D'ESQUERRA A DRETA: PITU  
GIRBENT ROMEO I N.C.; SEGONA FILA: N.C.,FOTOGRAFIC / PAPER /  
FOTOGRAFIA

RETRAT DE GRUP

1953

**317.038.220**

REPARTIMENT DE PREMIS ALS BANYS VENTURA

FOTOGRAFIC / PAPER /  
FOTOGRAFIA

RETRAT DE GRUP

1954

**317.038.370**RETRAT DE JUGADORS DEL EQUIP INFANTIL DELS  
POPS I ACOMPANYANT EN UN VAIXELL DE LA U.S.FOTOGRAFIC / PAPER /  
FOTOGRAFIA

## FONS PERSONALS

699 DIVERSOS

028 JOSEP VALLS I ROCA (A) BAMBI

**SS** 699.028.5000

5000 IMATGES / / /

## CONTINGUT

ANYS / TIPOL. DOCUM.

ST

FOTO

RETRAT DE GRUP

1954

**317.038.359**

RETRAT DE JUGADORS DEL EQUIP INFANTIL DELS  
POPS I ACOMPANYANTS EN UN VAIXELL DE LA U.S.

FOTOGRAFIC / PAPER /  
FOTOGRAFIA



RETRAT DE GRUP

1950

**317.040.184**

TREBALLADORS DEL HOTEL DE SANTA CRISTINA A  
LA PLAÇA DEL PÍ.

FOTOGRAFIC / PAPER /  
FOTOGRAFIA



RETRAT DE GRUP

1969

**317.040.287**

TREBALLADORS DEL XIRINGUITO DE LA PLATJA DE  
SANTA CRISTINA. D'ESQUERRA A DRETA: N. C., N.

FOTOGRAFIC / PAPER /  
FOTOGRAFIA



RETRAT DE GRUP

1998

**317.037.047**

CELEBRACIÓ DEL CAMPIONAT DE LLIGA AL LOCAL  
DE LA PENYA BARCELONISTA DE LLORET.

FOTOGRAFIC / PAPER /  
FOTOGRAFIA



RETRAT DE GRUP A PLATJA DE LLORET

1958

**317.038.357**

PRIMERA FILA, D'ESQUERRA A DRETA: EMILIO BLAY  
I ANTONIO BOSCH; SEGONA FILA: EUGENI FORS,

FOTOGRAFIC / PAPER /  
FOTOGRAFIA



RETRAT DE GRUP possiblement a plaça del Pilar,  
Saragossa

1975

**317.037.038**

DRETS, D'ESQUERRA A DRETA: JOAN PORTES  
SABATER, JOSEP MARIA FONT GRAUPERA, LOLA

FOTOGRAFIC / PAPER /  
FOTOGRAFIA



RETRAT DE GRUP possiblement a Sevilla

1990

**317.037.039**

D'ESQUERRA A DRETA: MARIA ANGELS RODÉS  
OLIVERAS, JOSEP TIBAU ROVIRA, JOSEP RIBERA

FOTOGRAFIC / PAPER /  
FOTOGRAFIA



RETRAT ESCUT

2008

**317.038.084**

ESCUT ESCOLA DE FUTBOL XEF LLORET

FOTOGRAFIC / PAPER /  
FOTOGRAFIA

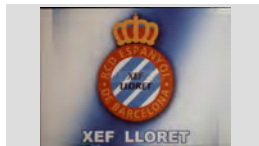

RETRAT HOME

1996

**317.037.375**

ALBERT BABIO BALMANYA

FOTOGRAFIC / PAPER /  
FOTOGRAFIA

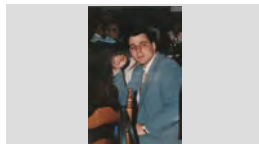

## FONS PERSONALS

699 DIVERSOS

028 JOSEP VALLS I ROCA (A) BAMBI

SS 699.028.5000

5000 IMATGES / / /

### CONTINGUT

### ANYS / TIPOL. DOCUM.

### ST

### FOTO

RETRAT HOME

1995

317.037.030

EN JOAN PORTÉS SABATER "CAN SIMEÓN"  
DAVANT D'UNA PARET ENRAJOLADA AMB UN

FOTOGRAFIC / PAPER /  
FOTOGRAFIA



RETRAT HOME

1979 ca

317.037.391

QUIM MAGRIA CAMPS

FOTOGRAFIC / PAPER /  
FOTOGRAFIA

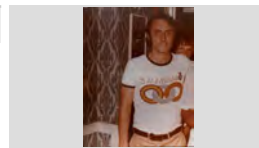

RETRAT HOME

1945

317.038.392

UN HOME A LA PLATJA AL COSTAT D'UNA BARCA

FOTOGRAFIC / PAPER /  
FOTOGRAFIA



RETRAT HOMES

1980 CA

317.037.399

D'ESQUERRA A DRETA: MAXIM ARBO GONZALEZ I  
RICARDO PLANAS SOLIGUER

FOTOGRAFIC / PAPER /  
FOTOGRAFIA



RETRAT HOMES

1943

317.040.186

EN FRANCISCO CLUA MARSOL (CUINER) I EN  
MIQUEL COSTA PLANELLAS (CAMBRER) SERVINT

FOTOGRAFIC / PAPER /  
FOTOGRAFIA



RETRAT HOMES

1960

317.039.275

EN JOAN AGUSTÍ MACIÀ (A L'ESQUERRA) I EN  
NARCÍS MERCADER

FOTOGRAFIC / PAPER /  
FOTOGRAFIA



RETRAT HOMES

1955

317.038.301

EN PERE GARRIGA ALUM (AMB LA SAMARRETA EL  
EQUIP DE BEISBOL ELS POPS DE LLORET) I EL SEU

FOTOGRAFIC / PAPER /  
FOTOGRAFIA



RETRAT HOMES

1969

317.039.343

ENRIC VILADRICH TORREDEFLOT (A L'ESQUERRA) I  
PERE RIERA GIRALT DAVANT LA PORTA DE L'ERMITA

FOTOGRAFIC / PAPER /  
FOTOGRAFIA



RETRAT HOMES

1996

317.037.029

JAUME BOSCH PIÑERO (A L'ESQUERRA) I JOSEP  
RIBERA CARDONA (DRETA) ENTAULATS

FOTOGRAFIC / PAPER /  
FOTOGRAFIA



## FONS PERSONALS

699 DIVERSOS

028 JOSEP VALLS I ROCA (A) BAMBI

**SS** 699.028.5000

5000 IMATGES / / /

### CONTINGUT

ANYS / TIPOL. DOCUM.

ST

FOTO

RETRAT HOMES

1986

**317.037.043**

JOAN SALA LLOBERAS (A L'ESQUERRA) I NICOLAU CASASUS DE LA FUENTE JENÉ ASSEGUTS PRESENT

FOTOGRAFIC / PAPER /  
FOTOGRAFIA



RETRAT HOMES

1985

**317.037.373**

QUIM MAGRIA CAMPS I ANTONIO CERON VICENTE ENTAULATS

FOTOGRAFIC / PAPER /  
FOTOGRAFIA



RETRAT HOMES

1990

**317.039.233**

SALVADOR PUJOS TRESSERRAS (A L'ESQUERRA) I JORDI ROCAS PALAU A LA PLAÇA DEL PI DE SANTA

FOTOGRAFIC / PAPER /  
FOTOGRAFIA



RETRAT JOVE AMB UN LOT DE REGALS

1994

**317.038.356**

JORDI BALCELLS BALCELLS, GUANYADOR DEL "LOT GEGANT DE REGALS DEL 94"

FOTOGRAFIC / PAPER /  
FOTOGRAFIA



RETRAT MARINER

2009

**317.040.218**

RETRAT AGUSTÍ BLANCH MASFERRER AL COSTAT DE LA IMATGE DE SANT ELM TRANSPORTADA EN AGUSTÍ BLANCH MASFERRER

FOTOGRAFIC / PAPER /  
FOTOGRAFIA



RETRAT NENS

1935

**317.040.338**

MARIA CARME BANCELLS CONGS I MANEL BOADAS NUALART AL PASSEIG VERDAGUER

FOTOGRAFIC / PAPER /  
FOTOGRAFIA

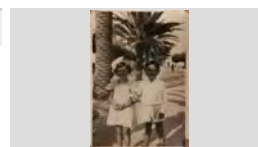

RETRAT PARELLA

2004

**317.037.243**

CONXITA TRESSERRAS FONT I PITU RUSCALLEDA BATLLE BALLAN EN UNA FESTA DE LA PENYA

FOTOGRAFIC / PAPER /  
FOTOGRAFIA



RETRAT PARELLA

1956

**317.038.330**

DARWIN RIBAS VILA I LOLITA CARBO FRIGOLA A LA PLAÇA DE LA VILA MOSTRANT UNES COPES

FOTOGRAFIC / PAPER /  
FOTOGRAFIA



RETRAT PARELLA

1971



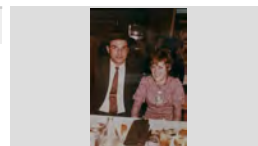

**317.037.339**

JOAN ANTONI GIRALT BENEDICO I ROSER MONTFULLEDA VINDUAL.

FOTOGRAFIC / PAPER /  
FOTOGRAFIA

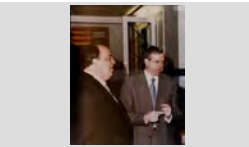

<b>FONS</b>	PERSONALS
699	DIVERSOS
028	JOSEP VALLS I ROCA (A) BAMBI <span style="float: right;"><b>SS</b> 699.028.5000</span>
5000	IMATGES / / /

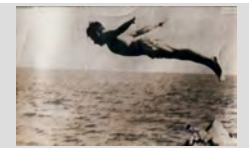
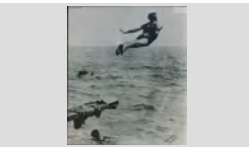
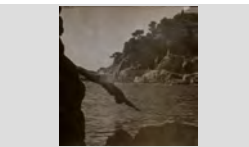
CONTINGUT	ANYS / TIPOL. DOCUM.	ST	FOTO
RETRAT PARELLA  JOAN CANDELA ARACIL i CRISTINA TOMAS MAIG BARNES "CAN MAIG" NAVEGANT EN UN CAIAC.	1955 FOTOGRAFIC / PAPER / FOTOGRAFIA	<b>317.039.015</b>	
RETRAT PASTÍS  PASTÍS DEL XXIII ANIVERSARI DE LA PENYA BARCELONISTA DE LLORET CELEBRAT AL	1998 FOTOGRAFIC / PAPER / FOTOGRAFIA	<b>317.037.070</b>	
RETRAT PINTURA  RETRAT DEL QUADRE "LA PROCESSION DE SANTA CRISTINA" (EN BLANC I NEGRE) DE JOAN	1921 FOTOGRAFIC / PAPER / FOTOGRAFIA	<b>317.039.051</b>	
RETRAT POLÍTICS  ERNEST PASTOR TERES (A L'ESQUERRA), REGIDOR D'ESPORTS I JOSEP SALA MONTERO	1999 FOTOGRAFIC / PAPER / FOTOGRAFIA	<b>317.037.091</b>	
REVISTA LA COSTA.  ACTE DE LLIURAMENT PER PART DE LA REVISTA LA COSTA D'UNA FOTOGRAFIA EMMARCADA QUE	2006 FOTOGRAFIC / PAPER / FOTOGRAFIA	<b>317.040.295</b>	
SA CALETA  LLAGUTS A LA PLATJA DE SA CALETA	1994 FOTOGRAFIC / PAPER / FOTOGRAFIA	<b>317.039.323</b>	
SALT DE NATACIO  EN MELCIO PUIGVERT ANDREU "CAN MELCIO" SALTANT AL MAR.	1960 FOTOGRAFIC / PAPER / FOTOGRAFIA	<b>317.038.308</b>	
SALTS DE NATACIO  ANTONIO BANCELLS PUIG SALTANT DESDE UNA PALANCA AL MAR	1923 FOTOGRAFIC / PAPER / FOTOGRAFIA	<b>317.038.291</b>	
SALTS DE NATACIO  EL DOCTOR ERNEST ADLER SALTANT AL MAR	1930 FOTOGRAFIC / PAPER / FOTOGRAFIA	<b>317.038.362</b>	



**FONS** PERSONALS

699 DIVERSOS

028 JOSEP VALLS I ROCA (A) BAMBI

**SS** 699.028.5000

5000 IMATGES / / /

**CONTINGUT****ANYS / TIPOL. DOCUM.****ST****FOTO**

SALTS DE NATACIO

1926

**317.038.313**EN LLUIS SOLER BARDERA FENT UNA CAPBUSADA  
DESDE "SES CASES"FOTOGRAFIC / PAPER /  
FOTOGRAFIA

SALTS DE NATACIO

1950

**317.038.292**EN TEYRA SALTANT DESDE EL SALT DELS BURROS  
A SA CARABERA.FOTOGRAFIC / PAPER /  
FOTOGRAFIA

SALTS DE NATACIO

1925

**317.038.310**

FELIX COLLS SALTANT AL MAR

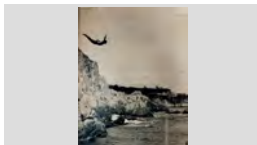
FOTOGRAFIC / PAPER /  
FOTOGRAFIA

SALTS DE NATACIO

1958

**317.038.343**JOAN ANTONI GIRALT BENEDICO SALTANT DESDE  
EL SALT DES BURROS A SA CARABERAFOTOGRAFIC / PAPER /  
FOTOGRAFIA

SALTS DE NATACIO

1955

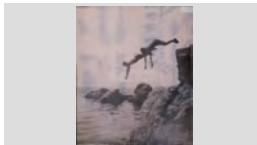
**317.038.339**JOAN PUIGVERT BURGADA I FRANCESC PUIGVERT  
BURGADA "ELS MORET" SALTANT DESDE EL SALTFOTOGRAFIC / PAPER /  
FOTOGRAFIA

SALTS DE NATACIO

1955

**317.038.314**JOAQUIM VINDUAL "CAL GRANOT" SALTANT DESDE  
ELS SALT DES BURROS A SA CARABERA.FOTOGRAFIC / PAPER /  
FOTOGRAFIA

SANTA CRISTINA

1940

**317.039.093**GENT ASSEGUDA EN EL BOSC DE PINS DE SANTA  
CRISTINAFOTOGRAFIC / PAPER /  
FOTOGRAFIA

SANTA CRISTINA

1900

**317.039.049**GRUP DE GENT VESTIDA DE FESTA A ESPLANADA  
DE SANTA CRISTINA AMB TARTANES APARCADESFOTOGRAFIC / PAPER /  
FOTOGRAFIA

SANTA CRISTINA









1930

**317.040.306**LA PLATJA DE SANTA CRISTINA AMB ELS XALETS  
DE CAN BATLLÓ I CAN MARLÉS.FOTOGRAFIC / PAPER /  
FOTOGRAFIA

<b>FONS</b>	PERSONALS
699	DIVERSOS
028	JOSEP VALLS I ROCA (A) BAMBI <span style="float: right;"><b>SS</b> 699.028.5000</span>
5000	IMATGES / / /

CONTINGUT	ANYS / TIPOL. DOCUM.	ST	FOTO
SANTA CRISTINA PLATJA I CAN BATLLÓ	1924 FOTOGRAFIC / PAPER / FOTOGRAFIA	<b>317.040.308</b>	
SANTA CRISTINA RETRAT DE GRUP GENT ENTAULADA DINANT A LA PLAÇA DEL PI DE SANTA CRISTINA.	1905 FOTOGRAFIC / PAPER / FOTOGRAFIA	<b>317.039.108</b>	
SANTA CRISTINA ROQUES D' ES CANÓ DE SANTA CRISTINA.	1928 FOTOGRAFIC / PAPER / FOTOGRAFIA	<b>317.040.307</b>	
SANTA CRISTINA VISTA GENERAL DELS CAMPS, VINYES i ERMITA DE SANTA CRISTINA	1900 FOTOGRAFIC / PAPER / FOTOGRAFIA	<b>317.039.149</b>	
SETMANA CATALANA DE CICLISME ENTREGA DE TROFEUS A L'ARRIBADA A LLORET. D'ESQUERRA A DRETA: N.C., N.C., N.C., JOSEP	1990 FOTOGRAFIC / PAPER / FOTOGRAFIA	<b>317.038.250</b>	
SOPAR GERMANOR ATLETISME XI ANADA A CAN CASTELLS (VIDRERES) DESDE EL GARATGE PARK J. SUÑE. DRETS, D'ESQUERRA A	1996 FOTOGRAFIC / PAPER / FOTOGRAFIA	<b>317.038.252</b>	
SOPAR XII ANIVERSARI TRAVESSIA BADIA DE LLORET D'ESQUERRA A DRETA: JOAN CARLES GALLART TORRAS I PAQUITA RODRIGUEZ TALLANT ELS	1994 FOTOGRAFIC / PAPER / FOTOGRAFIA	<b>317.038.312</b>	
SPECIALS OLYMPICS ARRIBADA DE LA FLAMA OLIMPICA A LLORET. D'ESQUERRA A DRETA: ANGEL MARTINEZ DE LA DESFILADA AMB ELS ESPORTISTES	2006 FOTOGRAFIC / PAPER / FOTOGRAFIA	<b>317.038.186</b>	
SPECIALS OLYMPICS ARRIBADA PER MAR DE LA FLAMA OLIMPICA A LLORET. ARRIBADA DE LA FLAMA OLIMPICA	2006 FOTOGRAFIC / PAPER / FOTOGRAFIA	<b>317.038.201</b>	

<b>FONS</b>	PERSONALS
699	DIVERSOS
028	JOSEP VALLS I ROCA (A) BAMBI <span style="float: right;"><b>SS</b> 699.028.5000</span>
5000	IMATGES / / /

CONTINGUT	ANYS / TIPOL. DOCUM.	ST	FOTO
SPECIALS OLYMPICS ATLETES A LES PISTES D'ATLETISME DE LLORET.	2006 FOTOGRAFIC / PAPER / FOTOGRAFIA	<b>317.038.195</b>	
SPECIALS OLYMPICS CERIMONIA D'ENTREGA DE MEDALLES MEDALLES I ALEGRIA DELS GUANYADORS	2006 FOTOGRAFIC / PAPER / FOTOGRAFIA	<b>317.038.206</b>	
SPECIALS OLYMPICS CERIMONIA D'INAUGURACIO DELS SPECIALS OLYMPICS A PAVELLO DE FONTAJAU DE GIRONA.	2006 FOTOGRAFIC / PAPER / FOTOGRAFIA	<b>317.038.191</b>	
SPECIALS OLYMPICS CERIMONIA D'INAUGURACIO DELS VIII JOCS SPECIALS OLYMPICS AL PAVELLO DE FONTAJAU	2006 FOTOGRAFIC / PAPER / FOTOGRAFIA	<b>317.038.202</b>	
SPECIALS OLYMPICS CERIMONIA D'INAUGURACIO DELS VIII JOCS SPECIALS OLYMPICS AL PAVELLO DE FONTAJAU	2006 FOTOGRAFIC / PAPER / FOTOGRAFIA	<b>317.038.212</b>	
SPECIALS OLYMPICS CERIMONIA DE CLOENDA A LES PISTES D'ATLETISME DE LLORET.	2006 FOTOGRAFIC / PAPER / FOTOGRAFIA	<b>317.038.198</b>	
SPECIALS OLYMPICS CERIMONIA DE CLOENDA A LES PISTES D'ATLETISME DE LLORET.	2006 FOTOGRAFIC / PAPER / FOTOGRAFIA	<b>317.038.199</b>	
SPECIALS OLYMPICS CERIMONIA DE CLOENDA A LES PISTES D'ATLETISME DE LLORET.	2006 FOTOGRAFIC / PAPER / FOTOGRAFIA	<b>317.038.203</b>	
SPECIALS OLYMPICS CERIMONIA DE CLOENDA A LES PISTES D'ATLETISME DE LLORET. L'ANGEL MARTINEZ DE ANGEL MARTINEZ, AMB LA SENYERA, ALS	2006 FOTOGRAFIC / PAPER / FOTOGRAFIA	<b>317.038.214</b>	

**FONS PERSONALS**

699 DIVERSOS

028 JOSEP VALLS I ROCA (A) BAMBI

**SS** 699.028.5000

5000 IMATGES / / /

**CONTINGUT****ANYS / TIPOL. DOCUM.****ST****FOTO**

SPECIALS OLYMPICS

2006

**317.038.193**CERIMONIA INAUGURAL DELS VIII JOCS SPECIALS  
OLYMPICS AL PAVELLO DE FONTAJAU DE GIRONA.FOTOGRAFIC / PAPER /  
FOTOGRAFIA

SPECIALS OLYMPICS

2006

**317.038.211**COMPETICIO DE NATACIO A LA PISCINA  
MUNICIPAL.FOTOGRAFIC / PAPER /  
FOTOGRAFIA

SPECIALS OLYMPICS

2006

**317.038.194**COMPETICIO DE SALT DE LLARGADA A LES PISTES  
D'ATLETISME DE LLORET.  
SALT DE LONGITUDFOTOGRAFIC / PAPER /  
FOTOGRAFIA

SPECIALS OLYMPICS

2006

**317.038.196**COMPETICIO HOQUEI SOBRE PATINS AL PAVELLO  
DE LLORET. ARTUR MAS GAVARRO I XAVIERFOTOGRAFIC / PAPER /  
FOTOGRAFIA

SPECIALS OLYMPICS

2006

**317.038.207**D'ESQUERRA A DRETA: N.C., N.C. I FRANCESC  
MARTINEZ DE FOIX AMB UN EXEMPLARS DE LA  
ES VA DISTRIBUIR LA COSTAFOTOGRAFIC / PAPER /  
FOTOGRAFIA

SPECIALS OLYMPICS

2006

**317.038.209**DINAR DE GERMANOR DELS VOLUNTARIS AL  
PAVELLO DE LLORET.FOTOGRAFIC / PAPER /  
FOTOGRAFIA

SPECIALS OLYMPICS

2006

**317.038.208**DRETS, D'ESQUERRA A DRETA: N.C., N.C., N.C.,  
XAVIER CRESPO LLOBET, N.C., N.C., N.C., N.C.,  
LA CONSELLERA CARME FIGUERAS AMB ELSFOTOGRAFIC / PAPER /  
FOTOGRAFIA

SPECIALS OLYMPICS

2006



**317.038.190**ENCESA DEL PEBETER DELS JOCS AL PAVELLO DE  
FONTAJAU DE GIRONA.FOTOGRAFIC / PAPER /  
FOTOGRAFIA

SPECIALS OLYMPICS

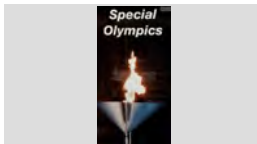
2006

**317.038.187**ENCESA PEBETER DELS JOCS AL PAVELLO DE  
FONTAJAU DE GIRONA.FOTOGRAFIC / PAPER /  
FOTOGRAFIA

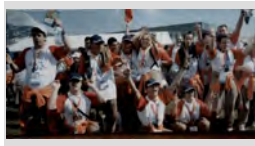
<b>FONS</b>	PERSONALS
699	DIVERSOS
028	JOSEP VALLS I ROCA (A) BAMBI <span style="float: right;"><b>SS</b> 699.028.5000</span>
5000	IMATGES / / /

CONTINGUT	ANYS / TIPOL. DOCUM.	ST	FOTO
SPECIALS OLYMPICS ESPECTADORS A LA CERIMÒNIA DE CLOENDA A LES PISTES D'ATLETISME DE LLORET.	2006 FOTOGRAFIC / PAPER / FOTOGRAFIA	<b>317.038.197</b>	
SPECIALS OLYMPICS GRUP D'ESPORTISTES AMB LES MEDALLES ACONSEGUIDES	2006 FOTOGRAFIC / PAPER / FOTOGRAFIA	<b>317.038.205</b>	
SPECIALS OLYMPICS LLAGUTS A SA CALETA	2006 FOTOGRAFIC / PAPER / FOTOGRAFIA	<b>317.038.213</b>	
SPECIALS OLYMPICS RECOLLIDA DE LA TORXA DE LA FLAMA OLIMPICA A LA SEU DEL COMITE OLIMPIC INTERNACIONAL A	2006 FOTOGRAFIC / PAPER / FOTOGRAFIA	<b>317.038.188</b>	
SPECIALS OLYMPICS RECOLLIDA DE LA TORXA DE LA FLAMA OLIMPICA A LA SEU DEL COMITE OLIMPIC INTERNACIONAL A	2006 FOTOGRAFIC / PAPER / FOTOGRAFIA	<b>317.038.192</b>	
SPECIALS OLYMPICS RELLEU DE LA FLAMA OLIMPICA A LLORET. D'ESQUERRA A DRETA: FRANCESC OLIVA PUJOL,	2006 FOTOGRAFIC / PAPER / FOTOGRAFIA	<b>317.038.200</b>	
SPECIALS OLYMPICS RELLEU DE LA FLAMA OLIMPICA A LLORET. D'ESQUERRA A DRETA: N.C., N.C. I AGUSTI BLANCH RELLEU I APLAUDIMENTS	2006 FOTOGRAFIC / PAPER / FOTOGRAFIA	<b>317.038.189</b>	
SPECIALS OLYMPICS RETRAT DE GRUP DEL PERSONAL DEL SEM SERVEI EMERGÈNCIES MÈDIQUES EL PERSONAL DEL SEM	2006 FOTOGRAFIC / PAPER / FOTOGRAFIA	<b>317.038.210</b>	
SPECIALS OLYMPICS XAVIER CRESPO LLOBERT DIRIGINSE ALS ASISTENTS A LA CERIMONIA D'ARRIBADA DE LA CEREMONIA A LA PLAÇA DE L'AJUNTAMENT	2006 FOTOGRAFIC / PAPER / FOTOGRAFIA	<b>317.038.204</b>	

**FONS PERSONALS**

699 DIVERSOS

028 JOSEP VALLS I ROCA (A) BAMBI

**SS** 699.028.5000

5000 IMATGES / / /

**CONTINGUT**

**ANYS / TIPOL. DOCUM.**

**ST**

**FOTO**

SUBMARISME

1989

**317.038.261**

UNA PARELLA FENT SUBMARINISME

FOTOGRAFIC / PAPER /  
FOTOGRAFIA



TARGETA POSTAL

1945

**317.040.062**

A PUNT PER SORTIR A LA PROCESSÓ MARÍTIMA DE SANTA CRISTINA. AL PASSEIG ES POT DISTINGIR LLORET DE MAR. PROCESSÓ MARÍTIMA

FOTOGRAFIC / PAPER / POSTAL



TARGETA POSTAL

1935

**317.039.376**

ALBERT BATLLE NICOLAU PORTANT LA BANDERA SE SANT PERE DEL BOSC A LA PROCESSÓ DE

FOTOGRAFIC / PAPER / POSTAL



TARGETA POSTAL

1920

**317.039.138**

ALTAR MAJOR ERMITA DE SANTA CRISTINA

FOTOGRAFIC / PAPER / POSTAL



TARGETA POSTAL

1930

**317.040.069**

ARRIBADA DE LA PROCESSÓ A LA PLAJA DE SANTA CRISTINA  
COSTA BRAVA - STA. CRISTINA - ARRIBADA DE LA

FOTOGRAFIC / PAPER / POSTAL



TARGETA POSTAL

1913

**317.039.085**

ARRIBADA DE LA PROCESSO A LA PLATJA DE SANTA CRISTINA

FOTOGRAFIC / PAPER / POSTAL



TARGETA POSTAL

1902

**317.039.192**

ARRIBADA DE LA PROCESSO A LA PLATJA DE SANTA CRISTINA AMORRA SA RALIQUIA!. INCLOU

FOTOGRAFIC / PAPER / POSTAL



TARGETA POSTAL

1920

**317.039.307**

ARRIBADA DE LA PROCESSÓ A LA PLATJA DE SANTA CRISTINA.  
LLORET DE MAR - SANTA CRISTINA

FOTOGRAFIC / PAPER / POSTAL



TARGETA POSTAL

1915

**317.039.169**

ARRIBADA DE LA PROCESSO DE SANTA CRISTINA A PLAÇA DE LA FONT i PASSEIG dels AMETLLERS. S'HI

FOTOGRAFIC / PAPER / POSTAL



## FONS PERSONALS

699 DIVERSOS

028 JOSEP VALLS I ROCA (A) BAMBI

SS 699.028.5000

5000 IMATGES / / /

## CONTINGUT

ANYS / TIPOL. DOCUM.

ST

FOTO

TARGETA POSTAL

1883 CA

317.039.331

ARRIBADA DE LA PROCESSÓ MARÍTIMA A LA  
PLATJA DE SANTA CRISTINA  
LLEGADA A LA PLAYA DE SANTA CRISTINA

FOTOGRAFIC / PAPER / POSTAL



TARGETA POSTAL

1925

317.040.024

ARRIBADA DE SES BARQUES A SANTA CRISTINA.

FOTOGRAFIC / PAPER / POSTAL



LLORET DE MAR - FESTES DE STA. CRISTINA.

TARGETA POSTAL

1915

317.040.064

AVARADA DELS LLAGUTS PER LA PROCESSÓ  
MARÍTIMA DE SANTA CRISTINA  
LLORET DE MAR - BARADA DE LES BARQUES PER

FOTOGRAFIC / PAPER / POSTAL



TARGETA POSTAL

1926

317.040.111

BARQUES A LA PLATJA DE SANTA CRISTINA.

FOTOGRAFIC / PAPER / POSTAL



SANTA CRISTINA - LA PLATJA

TARGETA POSTAL

1917

317.040.052

BARQUES I LLAGUTS A LA PLATJA DE SANTA  
CRISTINA, AL FONTS LA PROCESSÓ  
LLORET DE MAR - LA FESTA DE SANTA CRISTINA

FOTOGRAFIC / PAPER / POSTAL



TARGETA POSTAL

1914

317.039.091

BOSC DE SANTA CRISTINA

FOTOGRAFIC / PAPER / POSTAL



TARGETA POSTAL

1900

317.039.148

BOSC i PLATJA DE SANTA CRISTINA

FOTOGRAFIC / PAPER / POSTAL



TARGETA POSTAL

1925

317.040.098

CAMÍ D'ENTRADA A SANTA CRISTINA VOERJAT DE  
XIPRERS. A LA DRETA L'HOTEL I A L'ESQUERRA LA  
BLANES: ENTRADA A SANTA CRISTINA DE LLORET

FOTOGRAFIC / PAPER / POSTAL



TARGETA POSTAL

1919

317.039.147

CAMI DE BLANES I AL FONTS ERMITA DE SANTA  
CRISTINA

FOTOGRAFIC / PAPER / POSTAL



**FONS** PERSONALS

699 DIVERSOS

028 JOSEP VALLS I ROCA (A) BAMBI

**SS** 699.028.5000

5000 IMATGES / / /

**CONTINGUT**

**ANYS / TIPOL. DOCUM.**

**ST**

**FOTO**

TARGETA POSTAL

1914

**317.039.092**

CAMI DE LA PLATJA DE SANTA CRISTINA

FOTOGRAFIC / PAPER / POSTAL

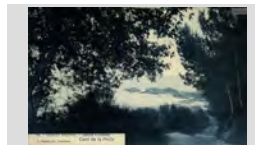

TARGETA POSTAL

1916

**317.039.163**

CAMI DELS AMETLLERS A SANTA CRISTINA I  
CAPELLETA DE LA SANTA

FOTOGRAFIC / PAPER / POSTAL



TARGETA POSTAL

1920

**317.040.071**

CANT DE LA SALVE A LA PROCESSÓ DE SANTA  
CRISTINA  
LLORET DE MAR. LA SALVE CANTADA, REMS

FOTOGRAFIC / PAPER / POSTAL



TARGETA POSTAL

1920

**317.040.072**

CANT DE LA SALVE A LA PROCESSÓ DE SANTA  
CRISTINA  
STA. CRISTINA DE LLORET - LA PROCESSÓ

FOTOGRAFIC / PAPER / POSTAL



TARGETA POSTAL

1915

**317.040.027**

CANT DE LA SALVE DURANT LA PROCESSÓ  
MARÍTIMA A SANTA CRISTINA.

FOTOGRAFIC / PAPER / POSTAL



TARGETA POSTAL

1909

**317.039.083**

CANTANT LA SALVE A LA PROCESSO DE SANTA  
CRISTINA. AL FONTS TORRE CASTELL SANT JOAN

FOTOGRAFIC / PAPER / POSTAL



TARGETA POSTAL

1920

**317.040.016**

CAPELLANS A LES ROQUES D'ES CANÓ DE LA  
PLATJA DE SANTA CRISTINA. AL FONTS ES VEU EL  
LLORET DE MAR - SANTA CRISTINA

FOTOGRAFIC / PAPER / POSTAL



TARGETA POSTAL

1955

**317.039.046**

DUES PARELLES SOTA UN CARTELL SANTA  
CRISTINA HOTEL RESTAURANT ABIERTO TODO

FOTOGRAFIC / PAPER / POSTAL



TARGETA POSTAL

1914

**317.039.110**

EL PI DE SANTA CRISTINA

FOTOGRAFIC / PAPER / POSTAL





**FONS** PERSONALS

699 DIVERSOS

028 JOSEP VALLS I ROCA (A) BAMBI

**SS** 699.028.5000

5000 IMATGES / / /

**CONTINGUT**

**ANYS / TIPOL. DOCUM.**

**ST**

**FOTO**

TARGETA POSTAL

1914

**317.039.113**

EL PI DE SANTA CRISTINA

FOTOGRAFIC / PAPER / POSTAL



TARGETA POSTAL

1926

**317.039.106**

EL PI DE SANTA CRISTINA

FOTOGRAFIC / PAPER / POSTAL



TARGETA POSTAL

1929

**317.039.105**

EL PI DE SANTA CRISTINA

FOTOGRAFIC / PAPER / POSTAL



TARGETA POSTAL

1915

**317.039.116**

EL PI DE SANTA CRISTINA, AL SEU VOLTANT GENT  
ENTAUULADA I CAMBRERS

FOTOGRAFIC / PAPER / POSTAL



TARGETA POSTAL

1916

**317.039.114**

EL PI DE SANTA CRISTINA, AL SEU VOLTANT GENT  
ENTAUULADA I CAMBRERS

FOTOGRAFIC / PAPER / POSTAL



TARGETA POSTAL

1916

**317.039.115**

EL PI DE SANTA CRISTINA, AL SEU VOLTANT GENT  
ENTAUULADA I CAMBRERS

FOTOGRAFIC / PAPER / POSTAL



TARGETA POSTAL

1920

**317.040.070**

EMBARCANT PER LA TORNADA A LLORET DE LA  
PROCESSÓ  
COSTA BRAVA - STA. CRISTINA -LA PROCESSÓ -

FOTOGRAFIC / PAPER / POSTAL



TARGETA POSTAL

1918

**317.039.145**

ERMITA DE SANTA CRISTINA

FOTOGRAFIC / PAPER / POSTAL



TARGETA POSTAL

1920





**317.039.129**

ERMITA DE SANTA CRISTINA

FOTOGRAFIC / PAPER / POSTAL

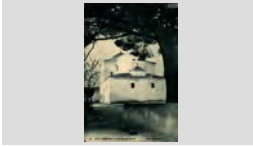

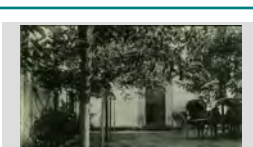
<b>FONS</b>	PERSONALS
699	DIVERSOS
028	JOSEP VALLS I ROCA (A) BAMBI <span style="float: right;">SS 699.028.5000</span>
5000	IMATGES / / /

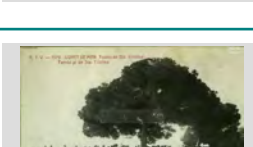
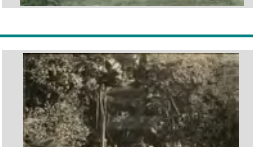
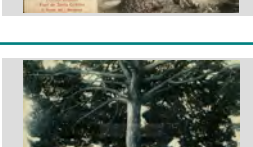
CONTINGUT	ANYS / TIPOL. DOCUM.	ST	FOTO
TARGETA POSTAL ERMITA DE SANTA CRISTINA DESDE LA PLAÇA DEL PI	1900 FOTOGRAFIC / PAPER / POSTAL	317.039.198	
TARGETA POSTAL ERMITA DE SANTA CRISTINA. LA POSTAL AL DORS ESTA ESCRITA I SIGNADA PER PEDRO LAFORA I	1915 FOTOGRAFIC / PAPER / POSTAL	317.039.132	
TARGETA POSTAL ERMITA DE SANTA CRISTINA. LA POSTAL PORTA DOS SEGELLS DE 5 CENTIMS (UN AMB L'ESCUT DE	1932 ca FOTOGRAFIC / PAPER / POSTAL	317.039.140	
TARGETA POSTAL ERMITA DE SANTA CRISTINA. PLAÇA DE LA FONT LLORET DE MAR - ERMITA DE STA. CRISTINA	1931 FOTOGRAFIC / PAPER / POSTAL	317.040.004	
TARGETA POSTAL ERMITA I HOTEL DE SANTA CRISTINA	1925 FOTOGRAFIC / PAPER / POSTAL	317.039.167	
TARGETA POSTAL ERMITA I HOTEL DE SANTA CRISTINA AMB XIPRERS	1916 FOTOGRAFIC / PAPER / POSTAL	317.039.187	
TARGETA POSTAL FESTES I PI DE SANTA CRISTINA	1910 FOTOGRAFIC / PAPER / POSTAL	317.039.111	
TARGETA POSTAL GENT A PROP DE LA FONT DE SANTA CRISTINA	1914 FOTOGRAFIC / PAPER / POSTAL	317.039.098	
TARGETA POSTAL GENT ASSEGUDA A LA PLAÇA DEL PI DE SANTA CRISTINA	1917 FOTOGRAFIC / PAPER / POSTAL	317.039.101	

**FONS** PERSONALS

699 DIVERSOS

028 JOSEP VALLS I ROCA (A) BAMBI

**SS** 699.028.5000

5000 IMATGES / / /

**CONTINGUT****ANYS / TIPOL. DOCUM.****ST****FOTO**

TARGETA POSTAL

1915

**317.039.097**

GENT ASSEGUDA A PROP DE LA FONT DE SANTA CRISTINA

FOTOGRAFIC / PAPER / POSTAL



TARGETA POSTAL

1918

**317.039.100**

GENT ASSEGUDA DINANT A LA PLAÇA DEL PI DE SANTA CRISTINA

FOTOGRAFIC / PAPER / POSTAL



TARGETA POSTAL

1925

**317.039.099**

GENT ASSEGUDA DINANT A LA PLAÇA DEL PI DE SANTA CRISTINA

FOTOGRAFIC / PAPER / POSTAL



TARGETA POSTAL

1914

**317.039.094**

GENT EN EL PARATGE DE SANTA CRISTINA

FOTOGRAFIC / PAPER / POSTAL

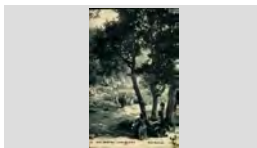

TARGETA POSTAL

1915

**317.039.084**

GENT ESPERANT LA PROCESSO A LA PLATJA DE SANTA CRISTINA

FOTOGRAFIC / PAPER / POSTAL



TARGETA POSTAL

1930

**317.040.031**

GENT ESPERANT LA TORNADA DE LA PROCESSÓ MARÍTIMA DE SANTA CRISTINA

FOTOGRAFIC / PAPER / POSTAL



TARGETA POSTAL

1927

**317.039.220**

GENTADA A LA PLATJA DE LLORET ESPERANT LA SORTIDA DE LA PROCESSO DE SANTA CRISTINA.

FOTOGRAFIC / PAPER / POSTAL



TARGETA POSTAL

1931

**317.039.254**

GENTADA A LA PLATJA DE LLORET ESPERANT LA TORNADA DE LA PROCESSÓ DE SANTA CRISTINA

FOTOGRAFIC / PAPER / POSTAL



TARGETA POSTAL

1927

**317.039.222**

GENTADA A LA PLATJA DE LLORET ESPERANT LA TORNADA DE LA PROCESSO DE SANTA CRISTINA.

FOTOGRAFIC / PAPER / POSTAL



**FONS** PERSONALS

699 DIVERSOS

028 JOSEP VALLS I ROCA (A) BAMBI

**SS** 699.028.5000

5000 IMATGES / / /

**CONTINGUT**

**ANYS / TIPOL. DOCUM.**

**ST**

**FOTO**

TARGETA POSTAL

1912

**317.039.243**

GRUP DE GENT ESPERANT LA TORNADA DE LA  
PROCESSÓ DE SANTA CRISTINA.  
LLORET DE MAR. FESTES DE SANTA CRISTINA.

FOTOGRAFIC / PAPER / POSTAL



TARGETA POSTAL

1920

**317.039.143**

HOTEL DE SANTA CRISTINA AMB AUTOMÒBILS  
APARCATS

FOTOGRAFIC / PAPER / POSTAL



TARGETA POSTAL

1920

**317.039.205**

HOTEL I ERMITA DE SANTA CRISTINA

FOTOGRAFIC / PAPER / POSTAL



TARGETA POSTAL

1920

**317.040.138**

HOTEL I ERMITA DE SANTA CRISTINA

FOTOGRAFIC / PAPER / POSTAL



SANTA CRISTINA. L'ERMITA I L'HOTEL

TARGETA POSTAL

1920

**317.039.144**

HOTEL I ERMITA DE SANTA CRISTINA AMB  
AUTOMÒBILS APARCATS A PASSEIG dels

FOTOGRAFIC / PAPER / POSTAL



TARGETA POSTAL

1920

**317.039.141**

HOTEL I PASSEIG dels AMETLLERS A SANTA  
CRISTINA AMB AUTOMÒBILS APARCATS

FOTOGRAFIC / PAPER / POSTAL



TARGETA POSTAL

1910

**317.039.079**

IMATGE DE BARQUES A LA PLATJA DE SANTA  
CRISTINA ESPERANT LA PROCCOSSO

FOTOGRAFIC / PAPER / POSTAL



TARGETA POSTAL

1910

**317.039.078**

IMATGE DE LA TORNADA DE LA PROCCOSSO DE  
SANTA CRISTINA

FOTOGRAFIC / PAPER / POSTAL



TARGETA POSTAL

1920

**317.039.135**

INTERIOR DEL SANTUARI DE SANTA CRISTINA

FOTOGRAFIC / PAPER / POSTAL



## FONS PERSONALS

699 DIVERSOS

028 JOSEP VALLS I ROCA (A) BAMBI

SS 699.028.5000

5000 IMATGES / / /

## CONTINGUT

ANYS / TIPOL. DOCUM.

ST

FOTO

TARGETA POSTAL

1916

317.039.096

LA FONT DE SANTA CRISTINA

FOTOGRAFIC / PAPER / POSTAL



TARGETA POSTAL

1909

317.040.057

LA PROCESSÓ A PUNT PER SORTIR DE LA PLATJA DE LLORET, A LA DRETA ES PODEN VEURE ELS LLORET DE MAR - PROCESSÓ MARÍTIMA (24

FOTOGRAFIC / PAPER / POSTAL



TARGETA POSTAL

1930

317.040.067

LA PROCESSÓ PUJANT A L'ERMITA DE SANTA CRISTINA  
COSTA BRAVA - STA. CRISTINA. LA PROCESSÓ

FOTOGRAFIC / PAPER / POSTAL



TARGETA POSTAL

1908

317.040.078

LA PROCESSÓ PUJANT A L'ERMITA DE SANTA CRISTINA. AL DORS DE LA TARGETA DIRIGIDA A LLORET DE MAR, FESTES DE STA. CRISTINA.

FOTOGRAFIC / PAPER / POSTAL



TARGETA POSTAL

1923

317.039.087

LES BARQUES A LA BADIA DE SANTA CRISTINA  
ESPERANT LA PROCCSO

FOTOGRAFIC / PAPER / POSTAL



TARGETA POSTAL

1923

317.039.089

LES BARQUES A LA BADIA DE SANTA CRISTINA  
ESPERANT LA PROCCSO

FOTOGRAFIC / PAPER / POSTAL



TARGETA POSTAL

1920

317.039.126

PASSEIG DELS AMETLLERS AMB AUTOMÒBILS,  
TARTANES I GENT AMB VESTITS DE FESTA A

FOTOGRAFIC / PAPER / POSTAL



TARGETA POSTAL

1930 ca

317.040.039

PESCADOR PESCANT A PROP DE LA PLATJA DE  
TREUMAL  
LLORET DE MAR - PAS DE TREUMAL

FOTOGRAFIC / PAPER / POSTAL



TARGETA POSTAL

1930 ca

317.040.121

PESCADORS I BARQUES A LA PLATJA DE SANTA  
CRISTINA. AL DORS DE LA POSTAL UN ESCRIT DE J.  
VISTES DE SANTA CRISTINA LLORET DE MAR

FOTOGRAFIC / PAPER / POSTAL



**FONS** PERSONALS

699 DIVERSOS

028 JOSEP VALLS I ROCA (A) BAMBI

**SS** 699.028.5000

5000 IMATGES / / /

**CONTINGUT**

**ANYS / TIPOL. DOCUM.**

**ST**

**FOTO**

TARGETA POSTAL

1920

**317.039.142**

PLAÇA DE LA FONT I HOTEL DE SANTA CRISTINA

FOTOGRAFIC / PAPER / POSTAL



TARGETA POSTAL

1920

**317.040.076**

PLAÇA DE LA FONT I SAFAREIG. A LA DRETA HOTEL

FOTOGRAFIC / PAPER / POSTAL



SANTA CRISTINA DE LLORET - A -FUENTE DEL

TARGETA POSTAL

1914

**317.039.112**

PLAÇA DEL PI DE SANTA CRISTINA

FOTOGRAFIC / PAPER / POSTAL



TARGETA POSTAL

1916

**317.040.003**

PLATJA DE SA BOADELLA AMB UNA BARCA DE PESCA  
SANTA CRISTINA - PLATGETES DEL VOLTANT

FOTOGRAFIC / PAPER / POSTAL



TARGETA POSTAL

1914

**317.040.104**

PLATJA DE SANTA CRISTINA

FOTOGRAFIC / PAPER / POSTAL



COSTA BRAVA - SANTA CRISTINA - PLATJA

TARGETA POSTAL

1920

**317.040.112**

PLATJA DE SANTA CRISTINA

FOTOGRAFIC / PAPER / POSTAL



PLATJA DE SANTA CRISTINA. LLORET DE MAR

TARGETA POSTAL

1930 ca

**317.040.106**

PLATJA DE SANTA CRISTINA

FOTOGRAFIC / PAPER / POSTAL



COSTA BRAVA PLATJA DE SANTA CRISTINA

TARGETA POSTAL

1933

**317.039.284**

PLATJA DE SANTA CRISTINA

FOTOGRAFIC / PAPER / POSTAL



COSTA BRAVA. SANTA CRISTINA- PLATJA

TARGETA POSTAL

1950









**317.040.123**

PLATJA DE SANTA CRISTINA

FOTOGRAFIC / PAPER / POSTAL

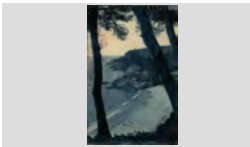

<b>FONS</b>	PERSONALS
699	DIVERSOS
028	JOSEP VALLS I ROCA (A) BAMBI <span style="float: right;"><b>SS</b> 699.028.5000</span>
5000	IMATGES / / /

CONTINGUT	ANYS / TIPOL. DOCUM.	ST	FOTO
TARGETA POSTAL PLATJA DE SANTA CRISTINA EL DIA DE LA FESTA. ESCRITA AMB UNA SIGNATURA <i>MARTINEZ</i> I AL	1902 FOTOGRAFIC / PAPER / POSTAL	<b>317.039.166</b>	
TARGETA POSTAL PLATJA DE SANTA CRISTINA, A L'ESQUERRA LES CASETES DE BANY I A LA DRETA GENT ENTAULADA LLORET DE MAR - PLATJA DE SANTA CRISTINA -	1945 FOTOGRAFIC / PAPER / POSTAL	<b>317.040.074</b>	
TARGETA POSTAL PLATJA DE TREUMAL SANTA RISTINA - PLATJA	1920 FOTOGRAFIC / PAPER / POSTAL	<b>317.040.126</b>	
TARGETA POSTAL PLATJA DE TREUMAL COSTA BRAVA - PLATJA DE STA. CRISTINA	1930 FOTOGRAFIC / PAPER / POSTAL	<b>317.040.125</b>	
TARGETA POSTAL PLATJA DE TREUMAL LLORET DE MAR - SANTA CRISTINA - PLATJA DE	1930 ca FOTOGRAFIC / PAPER / POSTAL	<b>317.040.013</b>	
TARGETA POSTAL PLATJA DE TREUMAL A SANTA CRISTINA	1940 FOTOGRAFIC / PAPER / POSTAL	<b>317.039.095</b>	
TARGETA POSTAL PROCESSO CAMI ERMITA SANTA CRISTINA	1914 FOTOGRAFIC / PAPER / POSTAL	<b>317.039.086</b>	
TARGETA POSTAL PROCESSÓ DE SANTA CRISTINA COSTA BRAVA. SANTA CRISTINA. LA PROCESSÓ A	1933 FOTOGRAFIC / PAPER / POSTAL	<b>317.039.242</b>	
TARGETA POSTAL PROCESSÓ MARÍTIMA A SANTA CRISTINA LA PROCESSÓ A SANTA CRISTINA	1912 FOTOGRAFIC / PAPER / POSTAL	<b>317.039.385</b>	

## FONS PERSONALS

699 DIVERSOS

028 JOSEP VALLS I ROCA (A) BAMBI

SS 699.028.5000

5000 IMATGES / / /

### CONTINGUT

ANYS / TIPOL. DOCUM.

ST

FOTO

TARGETA POSTAL

1883 CA

317.039.332

PROCESSÓ MARÍTIMA A SANTA CRISTINA.

FOTOGRAFIC / PAPER / POSTAL

SALIDA DE LA PROCESIÓN



TARGETA POSTAL

1883

317.039.336

PROCESSÓ MARÍTIMA DE SANTA CRISTINA

FOTOGRAFIC / PAPER / POSTAL

FIESTA MAYOR DE SANTA CRISTINA EN LLORET DE



TARGETA POSTAL

1883

317.039.337

PROCESSÓ MARÍTIMA DE SANTA CRISTINA

FOTOGRAFIC / PAPER / POSTAL

FIESTA MAYOR DE SANTA CRISTINA EN LLORET DE



TARGETA POSTAL

1883

317.039.338

PROCESSÓ MARÍTIMA DE SANTA CRISTINA

FOTOGRAFIC / PAPER / POSTAL

FIESTA MAYOR DE SANTA CRISTINA EN LLORET DE



TARGETA POSTAL

1945

317.040.063

PROCESSÓ MARÍTIMA DE SANTA CRISTINA  
SORTINT DE LLORET.  
LLORET DE MAR - PROCESSÓ MARÍTIMA 24 JULIOL

FOTOGRAFIC / PAPER / POSTAL



TARGETA POSTAL

1914

317.039.081

REGATA DE LLAGUTS A LA TORNADA DE LA  
PROCESSO DE SANTA CRISTINA

FOTOGRAFIC / PAPER / POSTAL



TARGETA POSTAL

1929

317.040.102

RETRAT DE GRUP A SES ROQUES DE SANTA  
CRISTINA. TARGETA POSTAL ACOLORIDA

FOTOGRAFIC / PAPER / POSTAL



TARGETA POSTAL

1949

317.040.020

ROQUES D'ES CANÓ DE SANTA CRISTINA. LA  
POSTAL AL DORS ESTA ESCRITA I SIGNADA PER  
SANTA CRISTINA DE LLORET - ISLOTES DEL CANÓ

FOTOGRAFIC / PAPER / POSTAL



TARGETA POSTAL

1920

317.040.113

ROQUES DE ES CANÓ A LA PLATJA DE SANTA  
CRISTINA.  
COSTA BRAVA - PLATJA DE SANTA CRISTINA

FOTOGRAFIC / PAPER / POSTAL





**FONS** PERSONALS

699 DIVERSOS

028 JOSEP VALLS I ROCA (A) BAMBI

**SS** 699.028.5000

5000 IMATGES / / /

**CONTINGUT**

**ANYS / TIPOL. DOCUM.**

**ST**

**FOTO**

TARGETA POSTAL

1926

**317.040.115**

ROQUES DE ES CANÓ A LA PLATJA DE SANTA CRISTINA. AL DORS DE LA POSTAL DIRIGIDA A LLORET DE MAR - SANTA CRISTINA. EL CANÓ

FOTOGRAFIC / PAPER / POSTAL



TARGETA POSTAL

1940

**317.040.118**

ROQUES DE SANTA CRISTINA I TREUMAL, AL FONTS LA PUNTA DE S' AGÜIA VISTES DE SANTA CRISTINA LLORET DE MAR

FOTOGRAFIC / PAPER / POSTAL



TARGETA POSTAL

1919

**317.040.109**

SA CALA BOADELLA

FOTOGRAFIC / PAPER / POSTAL

COSTA BRAVA - SANTA CRISTINA



TARGETA POSTAL

1918

**317.039.134**

SANTA CRISTINA, HOTEL I CASA DELS OBRERS

FOTOGRAFIC / PAPER / POSTAL



TARGETA POSTAL

1916

**317.039.156**

SANTA CRISTINA. ARRIBADA PER EL CAMI DELS AMETLLERS I XIPRERS

FOTOGRAFIC / PAPER / POSTAL



TARGETA POSTAL

1914

**317.039.152**

SANTA CRISTINA. ERMITA I HOTEL

FOTOGRAFIC / PAPER / POSTAL



TARGETA POSTAL

1930 ca

**317.039.181**

SANTA CRISTINA. HOTEL I ENTRADA A ERMITA, PLAÇA DE LA FONT

FOTOGRAFIC / PAPER / POSTAL



TARGETA POSTAL

1920

**317.039.158**

SANTA CRISTINA. PUNTES DE LLEVANT

FOTOGRAFIC / PAPER / POSTAL



TARGETA POSTAL

1918

**317.039.150**

SANTUARI DE SANTA CRISTINA

FOTOGRAFIC / PAPER / POSTAL



## FONS PERSONALS

699 DIVERSOS

028 JOSEP VALLS I ROCA (A) BAMBI

SS 699.028.5000

5000 IMATGES / / /

### CONTINGUT

ANYS / TIPOL. DOCUM.

ST

FOTO

TARGETA POSTAL

1908

317.039.164

SANTUARI DE SANTA CRISTINA. AL DORS UN TEXT  
AMB LA SIGNATURA DE VÍDUA DE MAURA I FILLES.

FOTOGRAFIC / PAPER / POSTAL



TARGETA POSTAL

1930

317.040.065

SORTIDA DE LA PROCESSÓ MARÍTIMA A SANTA  
CRISTINA.  
LLORET DE MAR . PROCESSÓ MARÍTIMA

FOTOGRAFIC / PAPER / POSTAL



TARGETA POSTAL

1914

317.039.082

TARGETA AMB DUES IMATGES: PROCESSO  
MARITIMA, LA SALVE I LA TORNADA DE SES

FOTOGRAFIC / PAPER / POSTAL



TARGETA POSTAL

1940

317.039.241

TIRADA A L'ART A LA PLATJA DE SANTA CRISTINA

FOTOGRAFIC / PAPER / POSTAL



VISTAS DE SANTA CRISTINA. LLORET DE MAR

TARGETA POSTAL

1914

317.039.088

TORNADA A LLORET DE LA PROCESSO DE SANTA  
CRISTINA

FOTOGRAFIC / PAPER / POSTAL



TARGETA POSTAL

1930

317.040.066

TORNADA A LLORET DE LA PROCESSÓ MARÍTIMA  
DE SANTA CRISTINA.  
COSTA BRAVA - STA. CRISTINA - TORNADA A

FOTOGRAFIC / PAPER / POSTAL



TARGETA POSTAL

1930

317.040.068

TORNADA A LLORET DE LA PROCESSÓ MARÍTIMA  
DE SANTA CRISTINA.  
COSTA BRAVA - STA. CRISTINA - TORNADA A

FOTOGRAFIC / PAPER / POSTAL



TARGETA POSTAL

1918

317.039.308

TORNADA DE LA PROCESSÓ DE SANTA CRISTINA.

FOTOGRAFIC / PAPER / POSTAL



COSTA BRAVA - STA. CRISTINA TORNADA A

TARGETA POSTAL

1904







317.040.073

TORNADA DE LA PROCESSÓ DE SANTA CRISTINA.  
AL DORS LA TARGETA POSTAL DIRIGIDA A ISABEL  
LLORET DE MAR - LLEGADA DE LA PROCESIÓ



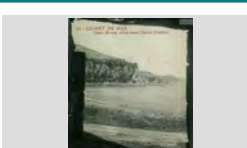



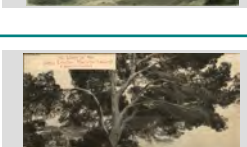
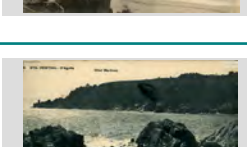

FOTOGRAFIC / PAPER / POSTAL



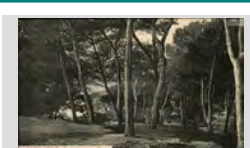





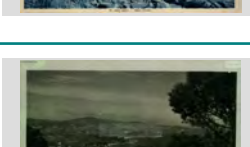

<b>FONS</b>	PERSONALS
699	DIVERSOS
028	JOSEP VALLS I ROCA (A) BAMBI <span style="float: right;"><b>SS</b> 699.028.5000</span>
5000	IMATGES / / /

CONTINGUT	ANYS / TIPOL. DOCUM.	ST	FOTO
TARGETA POSTAL  TORNADA DE LA PROCESSÓ MARÍTIMA DE SANTA CRISTINA A LA PLATJA DE LLORET LLORET DE MAR FESTES DE STA. CRISTINA.	1910 ca FOTOGRAFIC / PAPER / POSTAL	<b>317.039.326</b>	
TARGETA POSTAL  TORNADA DE LA PROCESSÓ MARÍTIMA DE SANTA CRISTINA. COSTA BRAVA - SANTA CRISTINA. TORNADA A	1920 FOTOGRAFIC / PAPER / POSTAL	<b>317.040.021</b>	
TARGETA POSTAL  VISTA DE LA COSTA DE LLORET DESDE SANTA CRISTINA LLORET DE MAR. COSTA BRAVA, VISTA DESDE	1914 CA FOTOGRAFIC / PAPER / POSTAL	<b>317.040.008</b>	
TARGETA POSTAL  VISTA DE LA COSTA DE LLORET DESDE SANTA CRISTINA. LLORET DE MAR - SANTA CRISTINA - PUNTES DE	1920 FOTOGRAFIC / PAPER / POSTAL	<b>317.040.110</b>	
TARGETA POSTAL  VISTA DE LA COSTA DE LLORET DESDE SANTA CRISTINA. COSTA BRAVA DE STA. CRISTINA	1920 FOTOGRAFIC / PAPER / POSTAL	<b>317.040.114</b>	
TARGETA POSTAL  VISTA DE LA PLATJA DE SANTA CRISTINA i CALA ES TREUMAL	1914 FOTOGRAFIC / PAPER / POSTAL	<b>317.039.057</b>	
TARGETA POSTAL  VISTA DE LA PLATJA DE TREUMAL  SANTA CRISTINA DE LLORET - PLATJA DE TREUMAL	1930 ca FOTOGRAFIC / PAPER / POSTAL	<b>317.040.038</b>	
TARGETA POSTAL  VISTA DE LA PLATJA DE TREUMAL A SANTA CRISTINA	1914 FOTOGRAFIC / PAPER / POSTAL	<b>317.039.090</b>	
TARGETA POSTAL  VISTA DE LA PUNTA DE S' AGULLA o S' AGÜIA DESDE LES ROQUES DE SANTA CRISTINA. STA. CRISTINA - SA AGULLA	1933 FOTOGRAFIC / PAPER / POSTAL	<b>317.040.007</b>	

<b>FONS</b>	PERSONALS		
699	DIVERSOS		
028	JOSEP VALLS I ROCA (A) BAMBI	<b>SS</b>	699.028.5000
5000	IMATGES / / /		

CONTINGUT	ANYS / TIPOL. DOCUM.	ST	FOTO
TARGETA POSTAL VISTA DE SANTA CRISTINA I TREUMAL I ROCA DE S' AGÜIA VISTAS DE SANTA CRISTINA. LLORET DE MAR	1945 FOTOGRAFIC / PAPER / POSTAL	<b>317.039.383</b>	
TARGETA POSTAL VISTA DE TREUMAL I SANTA CRISTINA DESDE BLANES. AL DORS DE LA POSTAL DIRIGIDA A	1940 FOTOGRAFIC / PAPER / POSTAL	<b>317.040.124</b>	
TARGETA POSTAL VISTA DEL BOSC DE SANTA CRISTINA	1918 FOTOGRAFIC / PAPER / POSTAL	<b>317.039.058</b>	
TARGETA POSTAL VISTA DESDE EL MAR DE LA PLATJA I ERMITA DE SANTA CRISTINA COSTA BRAVA- EN VISTAS DE STA. CRISTINA	1933 FOTOGRAFIC / PAPER / POSTAL	<b>317.040.010</b>	
TARGETA POSTAL VISTA ERMITA DE SANTA CRISTINA	1915 FOTOGRAFIC / PAPER / POSTAL	<b>317.039.133</b>	
TARGETA POSTAL VISTA ERMITA DE SANTA CRISTINA	1925 FOTOGRAFIC / PAPER / POSTAL	<b>317.039.172</b>	
TARGETA POSTAL VISTA GENERAL CAN BATLLE I ERMITA DE SANTA CRISTINA	1926 FOTOGRAFIC / PAPER / POSTAL	<b>317.039.139</b>	
TARGETA POSTAL VISTA GENERAL DE LA COSTA A LA ZONA DE SANTA CRISTINA COSTA BRAVA - SANTA CRISTINA	1920 FOTOGRAFIC / PAPER / POSTAL	<b>317.040.014</b>	
TARGETA POSTAL VISTA GENERAL DE LA COSTA DE LLORET COSTA BRAVA - LA COSTA DE STA. CRISTINA A	1910 FOTOGRAFIC / PAPER / POSTAL	<b>317.040.105</b>	

<b>FONS</b>	PERSONALS
699	DIVERSOS
028	JOSEP VALLS I ROCA (A) BAMBI <span style="float: right;">SS 699.028.5000</span>
5000	IMATGES / / /

CONTINGUT	ANYS / TIPOL. DOCUM.	ST	FOTO
TARGETA POSTAL VISTA GENERAL DE LA COSTA DE LLORET LLORET DE MAR. PUNTES Y PLATJES DE LLORET	1930 ca FOTOGRAFIC / PAPER / POSTAL	<b>317.040.099</b>	
TARGETA POSTAL VISTA GENERAL DE LA COSTA DE LLORET DESDE SANTA CRISTINA. LLORET DE MAR - SANTA CRISTINA - COSTA BRAVA	1914 FOTOGRAFIC / PAPER / POSTAL	<b>317.040.108</b>	
TARGETA POSTAL VISTA GENERAL DE LA COSTA DE LLORET DESDE SANTA CRISTINA. LLORET DE MAR - SANTA CRISTINA ERMITA	1920 ca FOTOGRAFIC / PAPER / POSTAL	<b>317.040.103</b>	
TARGETA POSTAL VISTA GENERAL DE LA COSTA DE LLORET. AL FONTS ES POT DISTINGUIR EL CASTELL DE SAN LLORET DE MAR . COSTA BRAVA	1914 FOTOGRAFIC / PAPER / POSTAL	<b>317.040.001</b>	
TARGETA POSTAL VISTA GENERAL DE LA PLATJA DE SANTA CRISTINA LLORET DE MAR - PLATJA DE SANTA CRISTINA	1915 FOTOGRAFIC / PAPER / POSTAL	<b>317.040.079</b>	
TARGETA POSTAL VISTA GENERAL DE LA PLATJA DE SANTA CRISTINA	1940 FOTOGRAFIC / PAPER / POSTAL	<b>317.040.046</b>	
TARGETA POSTAL VISTA GENERAL DE LA PLATJA DE SANTA CRISTINA DESDE EL PÍ LLORET DE MAR - SANTA CRISTINA DES DEL PÍ	1926 FOTOGRAFIC / PAPER / POSTAL	<b>317.040.120</b>	
TARGETA POSTAL VISTA GENERAL DE LA PLATJA DE TREUMAL COSTA BRAVA - SANTA CRISTINA - PLATJA DE	1916 FOTOGRAFIC / PAPER / POSTAL	<b>317.040.037</b>	
TARGETA POSTAL VISTA GENERAL DE LA PLATJA DE TREUMAL COSTA BRAVA-SANTA CRISTINA - PLATJA DE	1930 ca FOTOGRAFIC / PAPER / POSTAL	<b>317.040.011</b>	

**FONS** PERSONALS

699 DIVERSOS

028 JOSEP VALLS I ROCA (A) BAMBI

**SS** 699.028.5000

5000 IMATGES / / /

**CONTINGUT**

**ANYS / TIPOL. DOCUM.**

**ST**

**FOTO**

TARGETA POSTAL

1933

**317.039.280**

VISTA GENERAL DE LA PLATJA DE TREUMAL

FOTOGRAFIC / PAPER / POSTAL

STA. CRISTINA PLATJA DE TREUMAL

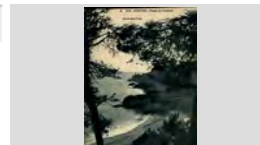

TARGETA POSTAL

1960

**317.040.122**

VISTA GENERAL DE LA PLATJA DE TREUMAL I LA COSTA DE LLORET.

FOTOGRAFIC / PAPER / POSTAL



TARGETA POSTAL

1913

**317.040.263**

VISTA GENERAL DE LA PLATJA I ERMITA DE SANTA CRISTINA.

FOTOGRAFIC / PAPER / POSTAL



TARGETA POSTAL

1914

**317.040.015**

VISTA GENERAL DE SANTA CRISTINA

FOTOGRAFIC / PAPER / POSTAL

COSTA BRAVA - SANTA CRISTINA



TARGETA POSTAL

1916

**317.039.154**

VISTA GENERAL DE SANTA CRISTINA

FOTOGRAFIC / PAPER / POSTAL



TARGETA POSTAL

1916

**317.039.155**

VISTA GENERAL DE SANTA CRISTINA

FOTOGRAFIC / PAPER / POSTAL



TARGETA POSTAL

1920

**317.040.012**

VISTA GENERAL DE SANTA CRISTINA

FOTOGRAFIC / PAPER / POSTAL

COSTA BRAVA - SANTA CRISTINA



TARGETA POSTAL

1920

**317.040.019**

VISTA GENERAL DE SANTA CRISTINA

FOTOGRAFIC / PAPER / POSTAL

COSTA BRAVA - SANTA CRISTINA



TARGETA POSTAL

1930 ca

**317.040.035**









VISTA GENERAL DE SANTA CRISTINA

FOTOGRAFIC / PAPER / POSTAL

COSTA BRAVA - SANTA CRISTINA - PLATJA



<b>FONS</b>	PERSONALS
699	DIVERSOS
028	JOSEP VALLS I ROCA (A) BAMBI <span style="float: right;"><b>SS</b> 699.028.5000</span>
5000	IMATGES / / /

CONTINGUT	ANYS / TIPOL. DOCUM.	ST	FOTO
TARGETA POSTAL VISTA GENERAL DE SANTA CRISTINA I PUNTES DE LLEVANT. I HA UN TEXT DIRIGIT A LOLA ROCA de	1912 FOTOGRAFIC / PAPER / POSTAL	<b>317.039.162</b>	
TARGETA POSTAL VISTA GENERAL DE SANTA CRISTINA. AL DORS TEXT DIRIGIT A MARIA VILA DE BARCELONA.	1935 FOTOGRAFIC / PAPER / POSTAL	<b>317.039.175</b>	
TARGETA POSTAL VISTA GENERAL DESDE SANTA CRISTINA COSTA BRAVA - SANTA CRISTINA	1914 FOTOGRAFIC / PAPER / POSTAL	<b>317.040.002</b>	
TARGETA POSTAL VISTA GENERAL ERMITA DE SANTA CRISTINA	1916 FOTOGRAFIC / PAPER / POSTAL	<b>317.039.131</b>	
TARGETA POSTAL VISTA GENERAL ERMITA DE SANTA CRISTINA	1930 FOTOGRAFIC / PAPER / POSTAL	<b>317.039.159</b>	
TARGETA POSTAL VISTA GENERAL ERMITA DE SANTA CRISTINA	1941 FOTOGRAFIC / PAPER / POSTAL	<b>317.039.124</b>	
TARGETA POSTAL VISTA GENERAL ERMITA DE SANTA CRISTINA.	1912 FOTOGRAFIC / PAPER / POSTAL	<b>317.039.161</b>	
TARGETA POSTAL VISTA GENERAL ERMITA I HOTEL DE SANTA CRISTINA	1941 FOTOGRAFIC / PAPER / POSTAL	<b>317.039.125</b>	
TARGETA POSTAL VISTA GENERAL HOTEL i ERMITA DE SANTA CRISTINA. EN PRIMER PLA BRANCA FLORIDA	1918 FOTOGRAFIC / PAPER / POSTAL	<b>317.039.146</b>	

**FONS** PERSONALS

699 DIVERSOS

028 JOSEP VALLS I ROCA (A) BAMBI

**SS** 699.028.5000

5000 IMATGES / / /

**CONTINGUT**

**ANYS / TIPOL. DOCUM.**

**ST**

**FOTO**

TARGETA POSTAL

1916

**317.040.100**

VISTA PANORÁMICA DE L'ERMITA DE SANTA CRISTINA  
COSTA BRAVA. VISTA PANORÁMICA DE SANTA

FOTOGRAFIC / PAPER / POSTAL



TARGETA POSTAL

1915

**317.039.160**

VISTA PANORAMICA SANTA CRISTINA. AL DORS UN  
SEGELL DE 15 CENTIMS AMB EFÍGIE REI ALFONS

FOTOGRAFIC / PAPER / POSTAL



TARGETA POSTAL

1925

**317.039.178**

VISTA PARCIAL DE SANTA CRISTINA AMB HOTEL,  
FONT I EL CAMI DELS AMETLLERS.

FOTOGRAFIC / PAPER / POSTAL



TARGETA POSTAL

1914

**317.039.151**

VISTES DE LA PLATJA de SANTA CRISTINA i CALA  
ES TREUMAL

FOTOGRAFIC / PAPER / POSTAL



TARGETA POSTAL

1930

**317.039.221**

XIRINGUITO i PLATJA DE SANTA CRISTINA

FOTOGRAFIC / PAPER / POSTAL



TARGETA POSTAL

1930

**317.039.223**

XIRINGUITO i PLATJA DE SANTA CRISTINA

FOTOGRAFIC / PAPER / POSTAL



TAULA RETAULE

1918

**317.039.176**

IMATGE DE LA TAULA DEL RETAULE DE SANTA  
CRISTINA DE LLORET SEGLE XVI. *EL LLIBRE de*

FOTOGRAFIC / PAPER /  
FOTOGRAFIA

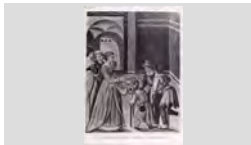

TAULA RETAULE

1918

**317.039.177**

IMATGE DE LA TAULA DEL RETAULE DE SANTA  
CRISTINA DE LLORET SEGLE XVI. *EL LLIBRE de*

FOTOGRAFIC / PAPER /  
FOTOGRAFIA

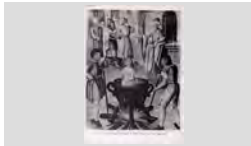

TAULA RETAULE

1918

**317.039.173**





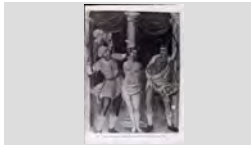



IMATGE DE LA TAULA DEL RETAULE DE SANTA  
CRISTINA SEGLE XVI. *EL LLIBRE de SANTA*

FOTOGRAFIC / PAPER /  
FOTOGRAFIA



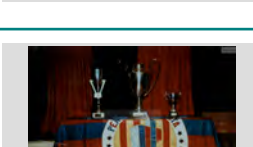
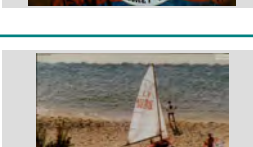

<b>FONS</b>	PERSONALS	
699	DIVERSOS	
028	JOSEP VALLS I ROCA (A) BAMBI	<b>SS</b> 699.028.5000
5000	IMATGES / / /	

CONTINGUT	ANYS / TIPOL. DOCUM.	ST	FOTO
TAULA RETAULE TAULE PROCEDENT DEL RETAULE DE SANTA CRISTINA SEGLE XVI. EN L'ANGLE SUPERIOR DRET	1918 FOTOGRAFIC / PAPER / FOTOGRAFIA	<b>317.039.183</b>	
TENIS JUGANT AL TENIS AL PASSEIG MARITIM. AL FONSS ES POR DISTINGUIR LA CASA GARRIGA	1915 FOTOGRAFIC / PAPER / FOTOGRAFIA	<b>317.038.344</b>	
TENIS JUGANT AL TENIS AL PASSEIG MARITIM. AL FONSS ES POR DISTINGUIR LA CASA GARRIGA	1915 FOTOGRAFIC / PAPER / FOTOGRAFIA	<b>317.038.345</b>	
TRAVESSIA BADIA DE LLORET NEDADORS, EN PLENA TRAVESSIA	1994 FOTOGRAFIC / PAPER / FOTOGRAFIA	<b>317.038.309</b>	
TROBADA DE PENYES BALLADA DE SARDANES AMB EL PRESIDENT DEL F. C. BARCELONA AGUSTI MONTAL COSTA (AL TROBDA DE PENYES A MONTSERRAT	1977 FOTOGRAFIC / PAPER / FOTOGRAFIA	<b>317.037.255</b>	
TROFEUS COPESS, TROFEUS I MEDALLES D'UN CAMPIONAT D'ESCACS	1989 FOTOGRAFIC / PAPER / FOTOGRAFIA	<b>317.037.042</b>	
TROFEUS TROFEUS DE CAMPIONS ACONSEGUITS PER L'EQUIP ALEVÍ I AMATEUR A SOBRE UNA TAULA	1997 FOTOGRAFIC / PAPER / FOTOGRAFIA	<b>317.037.146</b>	
VELA BARCA DE VELA CLASSE 470 A LA PLATJA	1965 FOTOGRAFIC / PAPER / FOTOGRAFIA	<b>317.039.005</b>	
VELA EMBARCACIO DE VELA NAVEGANT	2007 FOTOGRAFIC / PAPER / FOTOGRAFIA	<b>317.039.014</b>	

**FONS** PERSONALS

699 DIVERSOS

028 JOSEP VALLS I ROCA (A) BAMBI

**SS** 699.028.5000

5000 IMATGES / / /

**CONTINGUT**

**ANYS / TIPOL. DOCUM.**

**ST**

**FOTO**

VELA

1994

**317.039.004**

EMBARCACIO NAVEGANT. AL DORS DE LA IMATGE HI HA ESCRIT: "TROBADA TARONJA"

FOTOGRAFIC / PAPER /  
FOTOGRAFIA

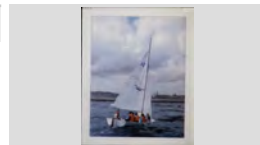

VELA

1943

**317.039.013**

HOME EN UN CAIAC

FOTOGRAFIC / PAPER /  
FOTOGRAFIA



VELA

1994

**317.039.002**

JORDI BLANCH NAVEGANT

FOTOGRAFIC / PAPER /  
FOTOGRAFIA



VELA

1992

**317.039.012**

REGATA DE VELA CLASSE OPTIMIST A LA BADIA DE LLORET

FOTOGRAFIC / PAPER /  
FOTOGRAFIA



VISTA AERIA

2008

**317.040.231**

ERMITA DE SANTA CRISTINA

FOTOGRAFIC / PAPER /  
FOTOGRAFIA



VISTA AERIA

1926

**317.040.304**

LA COSTA DE SANTA CRISTINA DES DE BLANES.

FOTOGRAFIC / PAPER /  
FOTOGRAFIA



VISTA AERIA

2007

**317.040.284**

PARATGE DE SANTA CRISTINA

FOTOGRAFIC / PAPER /  
FOTOGRAFIA



VISTA AERIA

1958

**317.040.223**

PLATJA DE SANTA CRISTINA I HOTEL SANTA MARTA

FOTOGRAFIC / PAPER /  
FOTOGRAFIA



VISTA AERIA

1972

**317.040.221**

PLATJA DE SANTA CRISTINA I HOTEL SANTA MARTA.

FOTOGRAFIC / PAPER /  
FOTOGRAFIA

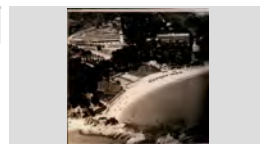

## FONS PERSONALS

699 DIVERSOS

028 JOSEP VALLS I ROCA (A) BAMBI

**SS** 699.028.5000

5000 IMATGES / / /

### CONTINGUT

### ANYS / TIPOL. DOCUM.

### ST

### FOTO

VISTA AERIA

1928

**317.040.303**

PLATJA DE SANTA CRISTINA I TREUMAL

FOTOGRAFIC / PAPER /  
FOTOGRAFIA

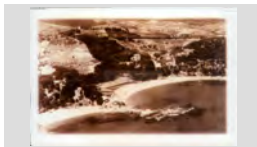

VISTA AERIA

1925

**317.040.097**

VIASTA AERIA DE LES PLATGES DE TREUMAL I  
SANTA CRISTINA

FOTOGRAFIC / PAPER /  
FOTOGRAFIA



VISTA AERIA

1930

**317.040.283**

VISTA AERIA DE LA COSTA DESDE BLANES A  
SANTA CRISTINA

FOTOGRAFIC / PAPER /  
FOTOGRAFIA



VISTA AERIA

2008

**317.040.222**

VISTA PANORÁMICA DE LES PLATGES DE TREUMAL  
I SANTA CRISTINA

FOTOGRAFIC / PAPER /  
FOTOGRAFIA



VISTA AERIA

1958

**317.040.225**

VISTA PANORÁMICA DE LES PLATGES DE TREUMAL  
I SANTA CRISTINA. ES POT DISTINGUIR L'HOTEL

FOTOGRAFIC / PAPER /  
FOTOGRAFIA



VISTA AÈRIA

2007

**317.040.257**

VISTA DEL PARATGE I ERMITA DE SANTA CRISTINA.

FOTOGRAFIC / PAPER /  
FOTOGRAFIA



VISTA DESDE EL MAR

1940

**317.040.224**

PLATJA DE SANTA CRISTINA I XALETES DE CAN  
BATLLE I CAN MARLÉS.

FOTOGRAFIC / PAPER /  
FOTOGRAFIA



VISTA DESDE EL MAR

2007

**317.040.236**

PLATJA I XIRINGUITO DE SANTA CRISTINA

FOTOGRAFIC / PAPER /  
FOTOGRAFIA



VISTA GENERAL

1920









**317.040.095**

EL PARATGE DE SANTA CRISTINA AMB L'ERMITA I  
L'HOTEL.  
SANTA CRISTINA DE LLORET DE MAR . VISTA

FOTOGRAFIC / PAPER /  
FOTOGRAFIA



<b>FONS</b>	PERSONALS
699	DIVERSOS
028	JOSEP VALLS I ROCA (A) BAMBI <span style="float: right;"><b>SS</b> 699.028.5000</span>
5000	IMATGES / / /

CONTINGUT	ANYS / TIPOL. DOCUM.	ST	FOTO
VISTA GENERAL ERMITA DE SANTA CRISTINA	2007 FOTOGRAFIC / PAPER / FOTOGRAFIA	<b>317.040.282</b>	
VISTA GENERAL ERMITA DE SANTA CRISTINA	2008 FOTOGRAFIC / PAPER / FOTOGRAFIA	<b>317.040.233</b>	
VISTA GENERAL ERMITA DE SANTA CRISTINA	2008 FOTOGRAFIC / PAPER / FOTOGRAFIA	<b>317.040.234</b>	
VISTA GENERAL HOTEL I ERMITA DE SANTA CRISTINA.	1920 FOTOGRAFIC / PAPER / FOTOGRAFIA	<b>317.040.288</b>	
VISTA GENERAL LA PLATJA, L'HOTEL SANTA MARTA I L'ERMITA DE SANTA CRISTINA.	2000 FOTOGRAFIC / PAPER / FOTOGRAFIA	<b>317.040.129</b>	
VISTA GENERAL PARATGE DE SANTA CRISTINA AMB LA PLATJA I L'ERMITA DE SANTA CRISTINA, EL XALET DE CAN	1950 FOTOGRAFIC / PAPER / FOTOGRAFIA	<b>317.040.131</b>	
VISTA GENERAL PARATGE I ERMITA DE SANTA CRISTINA.	1918 FOTOGRAFIC / PAPER / FOTOGRAFIA	<b>317.040.096</b>	
VISTA GENERAL PLATJA DE SANTA CRISTINA	1925 FOTOGRAFIC / PAPER / FOTOGRAFIA	<b>317.040.093</b>	
VISTA GENERAL PLATJA DE SANTA CRISTINA	1935 FOTOGRAFIC / PAPER / FOTOGRAFIA	<b>317.039.392</b>	

## FONS PERSONALS

699 DIVERSOS

028 JOSEP VALLS I ROCA (A) BAMBI

SS 699.028.5000

5000 IMATGES / / /

## CONTINGUT

ANYS / TIPOL. DOCUM.

ST

FOTO

VISTA GENERAL

1935

317.039.396

PLATJA DE SANTA CRISTINA I ES TREUMAL

FOTOGRAFIC / PAPER /  
FOTOGRAFIA

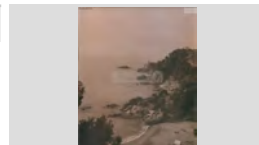

VISTA GENERAL

1940

317.040.119

PLATJA DE SANTA CRISTINA, ES POT DISTINGIR  
L'ERMITA.

FOTOGRAFIC / PAPER /  
FOTOGRAFIA



VISTA GENERAL

1930

317.040.094

PLATJA DE VALLARNAU O SANTA CRISTINA.

FOTOGRAFIC / PAPER /  
FOTOGRAFIA



VISTA GENERAL

1910

317.040.298

PLATJA I ERMITA DE SANTA CRISTINA

FOTOGRAFIC / PAPER /  
FOTOGRAFIA



VISTA GENERAL

1930

317.040.132

PLATJES DE TREUMAT, SANTA CRISTINA I ERMITA

FOTOGRAFIC / PAPER /  
FOTOGRAFIA



VISTA GENERAL AÈRIA

2008

317.040.232

ERMITA DE SANTA CRISTINA

FOTOGRAFIC / PAPER /  
FOTOGRAFIA



VISTA GENERAL DE SANTA CRISTINA

1926

317.039.153

LA PLATJA DE SANTA CRISTINA, CAN MARLES, CAN  
BATLLE I ERMITA

FOTOGRAFIC / PAPER /  
FOTOGRAFIA



VISTA PAISATGE

1930

317.040.219

ESCALES ENJARDINADES I BOSCOS AL PARATGE  
DE SANTA CRISTINA

FOTOGRAFIC / PAPER /  
FOTOGRAFIA

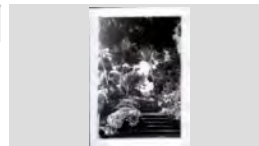

VISTA ROQUES I MAR

1940

317.039.238

ROCAM DE SANTA CRISTINA

FOTOGRAFIC / PAPER /  
FOTOGRAFIA

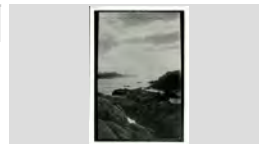

LLORET DE MAR. ROCÀM DE SANTA CRISTINA I

## FONS PERSONALS

699 DIVERSOS

028 JOSEP VALLS I ROCA (A) BAMBI

SS 699.028.5000

5000 IMATGES / / /

### CONTINGUT

ANYS / TIPOL. DOCUM.

ST

FOTO

WATERPOLO

1923 CA

317.038.355

DRETS, D'ESQUERRA A DRETA: SALVADOR PARES MACIA, ANTONIO BANCELLS PUIG, NANDO DURALL,

FOTOGRAFIC / PAPER /  
FOTOGRAFIA



WATERPOLO

1915 CA

317.038.329

PARTIT DE WATERPOLO A LA BADIA DE LLORET. A LA PLATJA ES PODEN OBSERVAR ELS

FOTOGRAFIC / PAPER /  
FOTOGRAFIA



WATERPOLO

1930

317.038.262

PARTIT DE WATERPOLO I BARQUES AMB ESPECTADORS A LA BADIA DE LLORET.

FOTOGRAFIC / PAPER /  
FOTOGRAFIA



WATERPOLO

1930 ca

317.038.264

PARTIT DE WATERPOLO ORGANITZAT PER LA COLÒNIA D'ESTIUEJANTS A LA BADIA DE LA PLATJA

FOTOGRAFIC / PAPER /  
FOTOGRAFIA



X GALA DE PENYES DE L'ESPANYOL

2008

317.038.116

RETRAT DELS PRESIDENTS DE PENYA AMB MES DE 25 ANYS D'ANTIGUETAT. ASSEGUTS EL TERCER

FOTOGRAFIC / PAPER /  
FOTOGRAFIA



XINO XANO

1978 CA

317.038.320

JAUME CARBO SERRA "CAN CARBO" CORRENT CAMI DE SANT PERE DELS BOSC

FOTOGRAFIC / PAPER /  
FOTOGRAFIA

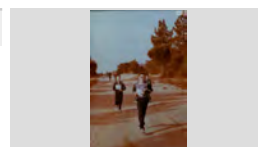

XINO XANO

1979

317.038.227

PARTICIPANTS EN LA MARXA XINO XANO A SANT PERE DEL BOSC

FOTOGRAFIC / PAPER /  
FOTOGRAFIA



XIRINGUITO

1935

317.040.286

XIRINGUITO ES RACÓ DE LLEVANT DE CAN PIGUILLEM A LA PLATJA DE SANTA CRISTINA.

FOTOGRAFIC / PAPER /  
FOTOGRAFIA



XIV MARATO DE BARCELONA

1991

317.038.289





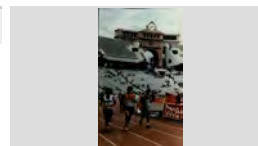

A L'ESQUERRA EN JOAN MANEL BLASCO PI A ESTADI OLIMPIC DE MONTJUIC.

FOTOGRAFIC / PAPER /  
FOTOGRAFIA



## FONS PERSONALS

699	DIVERSOS		
028	JOSEP VALLS I ROCA (A) BAMBI	SS	699.028.5000
5000	IMATGES / / /		

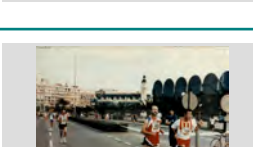
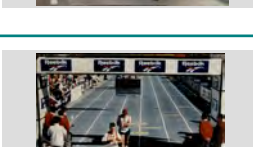
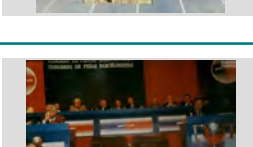
CONTINGUT	ANYS / TIPOL. DOCUM.	ST	FOTO
XOCOLATADA XOCOLATADA AL LOCAL DE LA PENYA BARCELONISTA DE LLORET	2009 FOTOGRAFIC / PAPER / FOTOGRAFIA	317.037.221	
XOCOLATADA XOCOLATADA AMB XURROS PER CELEBRAR EL XXIV ANIVERSARI DE LA PENYA BARCELONISTA DE	1999 FOTOGRAFIC / PAPER / FOTOGRAFIA	317.037.067	
XOCOLATADA PENYA BARCELONISTA D'ESQUERRA A DRETA: JOAN DOMÉNECH MONER, MARIA TERESA COLL VILA, ANNA MARIA	1977 FOTOGRAFIC / PAPER / FOTOGRAFIA	317.037.062	
XOCOLATADA PENYA BARCELONISTA DRETS, D'ESQUERRA A DRETA: DARWIN AUSTRICH MARTELL (REGIDOR), JORDI ROCAS PALAU	1979 FOTOGRAFIC / PAPER / FOTOGRAFIA	317.037.162	
XOCOLATADA PENYA BARCELONISTA DRETS, D'ESQUERRA A DRETA: ESTANIS SARMIENTO MATEO (D'ESQUENES), JOSEP GIL	1978 FOTOGRAFIC / PAPER / FOTOGRAFIA	317.037.159	
XOCOLATADA PENYA BARCELONISTA XOCOLATA I ENSAIMADES A LA FESTA DE LA PENYA.	2006 FOTOGRAFIC / PAPER / FOTOGRAFIA	317.037.284	
XVI MARATO DE VALENCIA A LA DRETA DE LA IMATGE EN JOAN MANEL BLASCO PI DURANT LA PROVA PELS CARRERS DE	1996 FOTOGRAFIC / PAPER / FOTOGRAFIA	317.038.245	
XVI MARATO DE VALENCIA JOAN MANEL BLASCO PI EN EL MOMENT DE CREUAR LA LINEA DE META A VALENCIA	1995 FOTOGRAFIC / PAPER / FOTOGRAFIA	317.038.288	
XXII CONGRÉS PENYES BARCELONISTES IMATGE DE LA TAULA PRESIDENCIAL DEL CONGRÉS a ANNEX DEL PALAU SANT JORDI DE	1999 FOTOGRAFIC / PAPER / FOTOGRAFIA	317.037.154	



<b>FONS</b>	PERSONALS	
699	DIVERSOS	
028	JOSEP VALLS I ROCA (A) BAMBI	<b>SS</b> 699.028.5000
5000	IMATGES / / /	

CONTINGUT	ANYS / TIPOL. DOCUM.	ST	FOTO
XXII CONGRÉS PENYES BARCELONISTES JOSEP RIBERA CARDONA PRESIDENT DE LA PENYA BARCELONISTA DE LLORET EXPOSANT LA	1999 FOTOGRAFIC / PAPER / FOTOGRAFIA	<b>317.037.217</b>	
XXX ANIVERSARI PENYA BARCELONISTA DE LLORET D'ESQUERRA A DRETA: JAUME AMAT BUIXEDA, JOSÉ MARIA CONTRERAS PÉREZ, JOAN ANTONI	2005 FOTOGRAFIC / PAPER / FOTOGRAFIA	<b>317.037.286</b>	
XXX ANIVERSARI PENYA BARCELONISTA DE LLORET D'ESQUERRA A DRETA: JOAN ANTONI GIRALT BENEDICO, JOSEP VALLS ROCA I JAUME AMAT	2005 FOTOGRAFIC / PAPER / FOTOGRAFIA	<b>317.037.287</b>	
XXXV SETMANA CATALANA DE CICLISME ACTE SIMBOLIC DE LA INAUGURACIÓ DE LA SETMANA TALLANT LA CINTA. D'ESQUERRA A	1998 FOTOGRAFIC / PAPER / FOTOGRAFIA	<b>317.038.300</b>	





# FONS PERSONALS

Descripció i inventari del fons

**699.028 JOSEP VALLS i ROCA (a) *BAMBI***

Cessió: Josep Valls i Roca (a) *Bambi*

Actualització: primer trimestre 2022



Ajuntament de  
Lloret de Mar

**SAMLM**  
SERVEI D'ARXIU MUNICIPAL DE LLORET DE MAR

# Inventari annex ingrés IE2016002 fase 6

699.028 Josep Valls i Roca (a) *Bambi*

**FONS** PERSONALS

699 PERSONALITATS DIVERSES

028 JOSEP VALLS I ROCA (A) *BAMBI*

**SS** 699.028.5000

5000 IMATGES / / /

**CONTINGUT**

**ANYS / TIPOL. DOCUM.**

**ST**

**FOTO**

15 GUARDÓ SA GAVINA

2004

**317.042.090**

ACTE DE LLIURAMENT DEL 15 GUARDO SA GAVINA  
DE LES LLETRES I LES ARTS AL COL·LEGI DE LA

FOTOGRAFIC / PAPER /  
FOTOGRAFIA



ACCIDENT AVIACIÓ

1944

**317.043.268**

RESTES AVIÓ ALEMANY ESTRELLAT A LLORET.

FOTOGRAFIC / PAPER /  
FOTOGRAFIA



ACTE AL PALAU DE LA GENERALITAT

1984

**317.042.145**

D'ESQUERRA A DRETA: JORDI MARTÍNEZ PLANAS,  
ANTON PARERA DE ANDRÉS, PRESIDENT JORDI

FOTOGRAFIC / PAPER /  
FOTOGRAFIA



AJUNTAMENT DE LLORET DE MAR

2003

**317.042.085**

ESCUT LOGOTIP AJUNTAMENT

FOTOGRAFIC / PAPER /  
FOTOGRAFIA



AJUNTAMENT DE LLORET DE MAR

2007

**317.042.069**

ESQUERRA A DRETA: QUIM TEIXIDOR PLANELLS,  
RONALDINHO GAUCHO I XAVIER CRESPO LLOBET

FOTOGRAFIC / PAPER /  
FOTOGRAFIA



AJUNTAMENT DE LLORET DE MAR

2005

**317.042.067**

PLAÇA i CASA DE LA VILA

FOTOGRAFIC / PAPER /  
FOTOGRAFIA



AJUNTAMENT DE LLORET DE MAR

2007

**317.042.075**

PLE CONSTITUCIÓ CONSISTORI, ELECCIÓ i  
INVESTIDURA ALCALDE XAVIER CRESPO

FOTOGRAFIC / PAPER /  
FOTOGRAFIA



AJUNTAMENT DE LLORET DE MAR

2007

**317.042.076**

PLE INVESTIDURA ALCALDE XAVIER CRESPO  
LLOBET REBENT BASTÓ DE MANS DE SANTIAGO

FOTOGRAFIC / PAPER /  
FOTOGRAFIA



AJUNTAMENT DE LLORET DE MAR

1960

**317.042.084**

REUNIÓ DEL TREBALL A L'AJUNTAMENT DE LLORET  
DE MAR. D'ESQUERRA A DRETA, MEDÍN GIRALT,

FOTOGRAFIC / PAPER /  
FOTOGRAFIA



## FONS PERSONALS

699 PERSONALITATS DIVERSES

028 JOSEP VALLS I ROCA (A) *BAMBI*

SS 699.028.5000

5000 IMATGES / / /

## CONTINGUT

ANYS / TIPOL. DOCUM.

ST

FOTO

AJUNTAMENT DE LLORET DE MAR

2007

317.042.077

SESIÓ DE TREBALL ALCALDE XAVIER CRESPO AMB EQUIP DE GOVERN. ESQUERRA A DRETA:

FOTOGRAFIC / PAPER /  
FOTOGRAFIA



ANIVERSARI FUNERAL

1910

317.043.365

RETRAT A COS SENCER D'UN GRUP DE PERSONES EN EL CEMENTIRI CIVIL DE LLORET DAVANT LA

FOTOGRAFIC / PAPER / POSTAL



ANIVERSARI FUNERAL

1910

317.043.364

RETRAT D'UN GRUP DE PERSONES AL CEMENTIRI CIVIL DE LLORET DE MAR EN L' ANIVERSARI DE LA

FOTOGRAFIC / PAPER / POSTAL



AUDIÈNCIA ESPECIAL DEL PAPA PIUS XII

1949

317.042.180

GRUP D'UNIVERSITARIS BARCELONINS DE LA ESCOLA INDUSTRIAL, ENTRE ELLS EMILIO

FOTOGRAFIC / PAPER /  
FOTOGRAFIA



BALL DE PLAÇA

1940

317.041.080

AGUSTINA BOADAS CORNELLÀ, DELFÍ SERRA SCHILLING, MERCE BOSCH PARÉS, LOLA FAURIA

FOTOGRAFIC / PAPER /  
FOTOGRAFIA



BALL DE PLAÇA

2008

317.041.125

ALMORRATXA

FOTOGRAFIC / PAPER /  
FOTOGRAFIA



BALL DE PLAÇA

1997

317.041.250

ANGELINA BONET CARDONA I DANIEL GARCÍA LLOBET BALLANT EL BALL DE PLAÇA.

FOTOGRAFIC / PAPER /  
FOTOGRAFIA

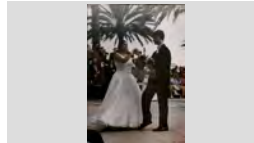

BALL DE PLAÇA

1947

317.041.232

ANITA SULÉ SALAR I LLUÍS LLORENS BOU CAMÍ DEL BALL DE PLAÇA.

FOTOGRAFIC / PAPER /  
FOTOGRAFIA

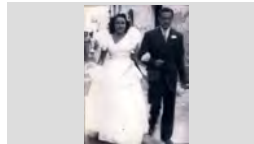

BALL DE PLAÇA

1965

317.041.244

ANNA COSTA QUINTANA I MIKE SKINNER

FOTOGRAFIC / PAPER /  
FOTOGRAFIA

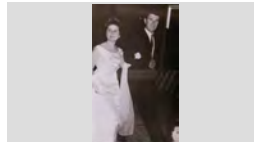

## FONS PERSONALS

699 PERSONALITATS DIVERSES

028 JOSEP VALLS I ROCA (A) *BAMBI*

SS 699.028.5000

5000 IMATGES / / /

## CONTINGUT

ANYS / TIPOL. DOCUM.

ST

FOTO

BALL DE PLAÇA

1954

317.041.200

ANTONIO ALSINA PARÉS I MONTSERRAT GARRIGA  
KUIJPERS BALLANT EL BALL DE PLAÇA.

FOTOGRAFIC / PAPER /  
FOTOGRAFIA

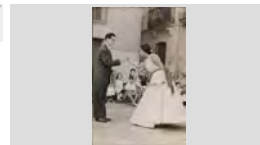

BALL DE PLAÇA

1982

317.041.172

AUTORITATS, OBRERS I PÚBLIC. S'HI VEU  
PRESIDENT JORDI PUJOL

FOTOGRAFIC / PAPER /  
FOTOGRAFIA



BALL DE PLAÇA

1983

317.041.177

AUTORITATS, OBRERS I ESPECTADORS DEL BALL  
DE PLAÇA.

FOTOGRAFIC / PAPER /  
FOTOGRAFIA



BALL DE PLAÇA

1940

317.041.009

BALL DE PLAÇA ADULTS I NENS CONCURRÈNCIA  
POPULAR

FOTOGRAFIC / PAPER /  
FOTOGRAFIA



BALL DE PLAÇA

1921

317.041.059

BALL DE PLAÇA CONCURRÈNCIA POPULAR

FOTOGRAFIC / PAPER /  
FOTOGRAFIA



BALL DE PLAÇA

1920 ca

317.041.019

BALL DE PLAÇA DEL SEGON DIA AMB ELS NENS  
CONCURRÈNCIA POPULAR. AL FONTS LA RAMBLA

FOTOGRAFIC / PAPER /  
FOTOGRAFIA



BALL DE PLAÇA

1920

317.041.020

BALL DE PLAÇA DEL SEGON DIA AMB ELS NENS I  
NENES CONCURRÈNCIA POPULAR

FOTOGRAFIC / PAPER /  
FOTOGRAFIA



BALL DE PLAÇA

1925

317.041.025

BALL DE PLAÇA DEL SEGON DIA AMB ELS NENS I  
NENES CONCURRÈNCIA POPULAR

FOTOGRAFIC / PAPER /  
FOTOGRAFIA



BALL DE PLAÇA

1943

317.041.024

BALL DE PLAÇA DEL SEGON DIA AMB ELS NENS I  
NENES CONCURRÈNCIA POPULAR

FOTOGRAFIC / PAPER /  
FOTOGRAFIA



## FONS PERSONALS

699 PERSONALITATS DIVERSES

028 JOSEP VALLS I ROCA (A) *BAMBI*

SS 699.028.5000

5000 IMATGES / / /

### CONTINGUT

ANYS / TIPOL. DOCUM. ST

FOTO

BALL DE PLAÇA

1908

317.041.018

BALL DE PLAÇA DELS NENS CONCURRÈNCIA  
POPULAR

FOTOGRAFIC / PAPER /  
FOTOGRAFIA



BALL DE PLAÇA

1900

317.041.015

BALL DE PLAÇA DELS NENS CONCURRÈNCIA  
POPULAR, ELS BALCONS PLENS DE GENT.

FOTOGRAFIC / PAPER /  
FOTOGRAFIA



BALL DE PLAÇA

1922

317.041.035

BALL DE PLAÇA DELS NENS I NENES  
CONCURRÈNCIA POPULAR

FOTOGRAFIC / PAPER /  
FOTOGRAFIA



BALL DE PLAÇA

1942

317.041.012

BALL DEL SEGON DIA, D'ESQUERRA A DRETA:  
LEOPOLDO RODÉS GARRIGA, MARIA RODÉS

FOTOGRAFIC / PAPER /  
FOTOGRAFIA



BALL DE PLAÇA

1900

317.041.049

BALLANT EL BALL DE PLAÇA

FOTOGRAFIC / PAPER /  
FOTOGRAFIA



BALL DE PLAÇA

1926

317.041.365

BALLANT EL BALL DE PLAÇA

FOTOGRAFIC / PAPER /  
FOTOGRAFIA



BALL DE PLAÇA

1928

317.041.085

BALLANT EL BALL DE PLAÇA

FOTOGRAFIC / PAPER /  
FOTOGRAFIA



BALL DE PLAÇA

1930

317.041.092

BALLANT EL BALL DE PLAÇA

FOTOGRAFIC / PAPER /  
FOTOGRAFIA



BALL DE PLAÇA

1955

317.041.159

BALLANT EL BALL DE PLAÇA

FOTOGRAFIC / PAPER /  
FOTOGRAFIA

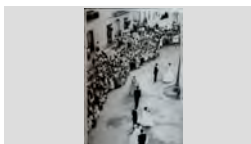

## FONS PERSONALS

699 PERSONALITATS DIVERSES

028 JOSEP VALLS I ROCA (A) *BAMBI*

SS 699.028.5000

5000 IMATGES / / /

### CONTINGUT

ANYS / TIPOL. DOCUM. ST

FOTO

BALL DE PLAÇA

1985

317.041.284

BALLANT EL BALL DE PLAÇA

FOTOGRAFIC / PAPER /  
FOTOGRAFIA



BALL DE PLAÇA

2006

317.041.185

BALLANT EL BALL DE PLAÇA

FOTOGRAFIC / PAPER /  
FOTOGRAFIA



BALL DE PLAÇA

2008

317.041.130

BALLANT EL BALL DE PLAÇA

FOTOGRAFIC / PAPER /  
FOTOGRAFIA



BALL DE PLAÇA

2007

317.041.189

BALLANT EL BALL DE PLAÇA AL PATI HOSPITAL  
MUNICIPAL ASIL NICOLAU FONT

FOTOGRAFIC / PAPER /  
FOTOGRAFIA



BALL DE PLAÇA

2007

317.041.191

BALLANT EL BALL DE PLAÇA AL VOLTANT  
*INFIORATA BOLSENESE* o DE BOLSENA

FOTOGRAFIC / PAPER /  
FOTOGRAFIA



BALL DE PLAÇA

1921

317.041.056

BALLANT EL BALL DE PLAÇA CONCURRÈNCIA  
POPULAR SEGON DIA

FOTOGRAFIC / PAPER /  
FOTOGRAFIA



BALL DE PLAÇA

1906

317.041.034

BALLANT EL BALL DE PLAÇA DAVANT DE PUBLIC,  
ES POT OBSERVAR AL FOTOGRAF AMB LA SEVA

FOTOGRAFIC / PAPER /  
FOTOGRAFIA



BALL DE PLAÇA

1932

317.041.030

BALLANT EL BALL DE PLAÇA DAVANT  
ESPECTADORS

FOTOGRAFIC / PAPER /  
FOTOGRAFIA



BALL DE PLAÇA

1955

317.041.077

BALLANT EL BALL DE PLAÇA, A LA DRETA HOSTAL  
BELLA DOLORES I AL FONTS RAMBLA BARNÉS

FOTOGRAFIC / PAPER /  
FOTOGRAFIA



**FONS** PERSONALS

699 PERSONALITATS DIVERSES

028 JOSEP VALLS I ROCA (A) *BAMBI***SS** 699.028.5000

5000 IMATGES / / /

**CONTINGUT****ANYS / TIPOL. DOCUM. ST****FOTO**

BALL DE PLAÇA

1923

**317.041.052**

BALLANT EL BALL DE PLAÇA.

FOTOGRAFIC / PAPER /  
FOTOGRAFIA

BALL DE PLAÇA

1928

**317.041.352**

BALLANT EL BALL DE PLAÇA.

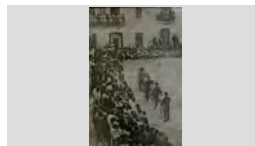
FOTOGRAFIC / PAPER /  
FOTOGRAFIA

BALL DE PLAÇA

1944

**317.041.242**

BALLANT EL BALL DE PLAÇA.

FOTOGRAFIC / PAPER /  
FOTOGRAFIA

BALL DE PLAÇA

1948

**317.041.353**

BALLANT EL BALL DE PLAÇA.

FOTOGRAFIC / PAPER /  
FOTOGRAFIA

BALL DE PLAÇA

2010

**317.041.107**

BALLANT EL BALL DE PLAÇA.

FOTOGRAFIC / PAPER /  
FOTOGRAFIA

BALL DE PLAÇA

2007

**317.041.157**BALLANT EL *TOQUEN A CÓRRER*FOTOGRAFIC / PAPER /  
FOTOGRAFIA

BALL DE PLAÇA

2008

**317.041.137**BALLANT EL *TOQUEN A CÓRRER*FOTOGRAFIC / PAPER /  
FOTOGRAFIA

BALL DE PLAÇA

2008

**317.041.138**BALLANT EL *TOQUEN A CÓRRER*FOTOGRAFIC / PAPER /  
FOTOGRAFIA

BALL DE PLAÇA

2009

**317.041.121**BALLANT EL *TOQUEN A CÓRRER*FOTOGRAFIC / PAPER /  
FOTOGRAFIA



## FONS PERSONALS

699 PERSONALITATS DIVERSES

028 JOSEP VALLS I ROCA (A) *BAMBI*

SS 699.028.5000

5000 IMATGES / / /

### CONTINGUT

ANYS / TIPOL. DOCUM.

ST

FOTO

BALL DE PLAÇA

2007

317.041.152

BALLANT EL *TOQUEN A CÓRRER* AL VOLTANT DE  
LA *INFIORATA BOLSENESE* o DE BOLSENA

FOTOGRAFIC / PAPER /  
FOTOGRAFIA



BALL DE PLAÇA

1910

317.041.047

BALLANT LA SARDANA DEL FINAL DEL BALL DE  
PLAÇA.

FOTOGRAFIC / PAPER /  
FOTOGRAFIA



BALL DE PLAÇA

1989

317.041.270

BARTOMEU CARBONELL RUSCALLEDA I ELISABETH  
VILA BALTRONS

FOTOGRAFIC / PAPER /  
FOTOGRAFIA



BALL DE PLAÇA

1942

317.041.013

CARMELINA o CARMINA CARLES BONHOME I  
AGUSTÍ MARIA VILA GALÍ BALLANT EL BALL DE

FOTOGRAFIC / PAPER /  
FOTOGRAFIA



BALL DE PLAÇA

1920

317.041.010

COL·LECCIÓ ALMORRATXES.

FOTOGRAFIC / PAPER /  
FOTOGRAFIA



BALL DE PLAÇA

1928

317.041.338

CRISTINA MARLÉS CASALI

FOTOGRAFIC / PAPER /  
FOTOGRAFIA

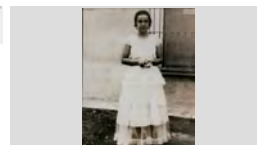

BALL DE PLAÇA

1985

317.041.269

CRISTINA PINTO ISERN I ALEX PORTAVELLA  
FONTANALS BRINDANT AMB CAVA.

FOTOGRAFIC / PAPER /  
FOTOGRAFIA



BALL DE PLAÇA

1969

317.041.003

D'ESQUERRA A DRETA ASSUMPCIÓ ANDREU  
AGUADE, SALVADOR GIRAUT HUGUET, MARIA

FOTOGRAFIC / PAPER /  
FOTOGRAFIA



BALL DE PLAÇA

1951

317.041.037

D'ESQUERRA A DRETA: MARIA ANTONIA CABAÑAS,  
ALBERT BATLLE MARLÉS, MARIA EULALIA POU

FOTOGRAFIC / PAPER /  
FOTOGRAFIA



**FONS** PERSONALS

699 PERSONALITATS DIVERSES

028 JOSEP VALLS I ROCA (A) *BAMBI***SS** 699.028.5000

5000 IMATGES / / /

**CONTINGUT****ANYS / TIPOL. DOCUM.****ST****FOTO**

BALL DE PLAÇA

1965

**317.041.007**D'ESQUERRA A DRETA: MARIA CONCEPCIÓ  
FUSELLAS ADROHER, MARIA ELENA FREIXAS DELFOTOGRAFIC / PAPER /  
FOTOGRAFIA

BALL DE PLAÇA

1935

**317.041.036**D'ESQUERRA A DRETA: MARIA REYNÉ PARÉS,  
AGUSTÍ CABAÑAS LLOBET, ROSA MARLÉS CASALÍ IFOTOGRAFIC / PAPER /  
FOTOGRAFIA

BALL DE PLAÇA

1935

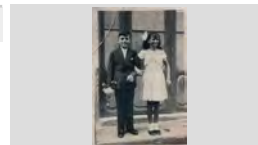
**317.041.040**DIONÍS SOLIGUER SERRAT I MARIA SALA PRATS  
PREPARATS PER BALLAR EL BALL DE PLAÇAFOTOGRAFIC / PAPER /  
FOTOGRAFIA

BALL DE PLAÇA

1990

**317.041.006**

DOLORS ALVENTOSA RIERA I JORDI ROCAS PALAU.

FOTOGRAFIC / PAPER /  
FOTOGRAFIA

BALL DE PLAÇA

1990

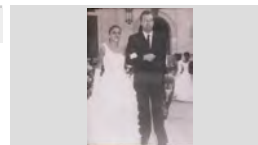
**317.041.004**DOLORS ORTÍZ BARNÉS I JOAN DOMÉNECH  
MONERFOTOGRAFIC / PAPER /  
FOTOGRAFIA

BALL DE PLAÇA

1966

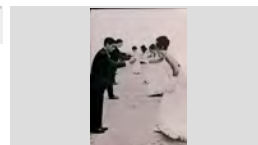
**317.041.209**DRETA: ORIOL SAIS CURÚS I JOAN DOMÉNECH  
MONER; ESQUERRA: MONTSERRAT COMAS MORÉ,FOTOGRAFIC / PAPER /  
FOTOGRAFIA

BALL DE PLAÇA

2006

**317.041.186**ENTRADA A LA PLAÇA DE LES OBRERES AMB ELS  
OBRERS DE SANTA CRISTINA. ESQUERRA AFOTOGRAFIC / PAPER /  
FOTOGRAFIA

BALL DE PLAÇA

1966

**317.041.066**ENTRADA DELS BALLADORS A LA PLAÇA  
ACOMPANYATS PER OBRER MAJOR IFOTOGRAFIC / PAPER /  
FOTOGRAFIA

BALL DE PLAÇA

1997

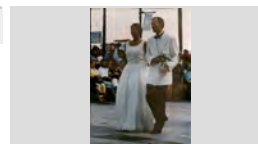
**317.041.327**ENTRADA OBRERA ANGELINA BONET CARDONA  
AMB OBRER ESTEVE FÁBREGAS REBOLLOFOTOGRAFIC / PAPER /  
FOTOGRAFIA

## FONS PERSONALS

699 PERSONALITATS DIVERSES

028 JOSEP VALLS I ROCA (A) *BAMBI*

SS 699.028.5000

5000 IMATGES / / /

### CONTINGUT

ANYS / TIPOL. DOCUM.

ST

FOTO

BALL DE PLAÇA

2008

317.041.132

ENTREGA ESTATUETA DONA MARINERA A LES  
OBRERES

FOTOGRAFIC / PAPER /  
FOTOGRAFIA



BALL DE PLAÇA

1950

317.041.160

ESPECTADORES I ESPECTADORS DEL BALL DE  
PLAÇA.

FOTOGRAFIC / PAPER /  
FOTOGRAFIA



BALL DE PLAÇA

1991

317.041.158

ESQUERRA A DRETA I DE DALT A BAIX: MIQUEL  
JUANOLA SAGARÓ, ANNA ROBERT RIBOT, JOSEP

FOTOGRAFIC / PAPER /  
FOTOGRAFIA

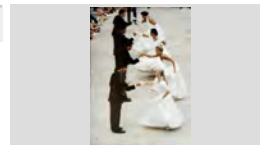

BALL DE PLAÇA

1965

317.041.246

ESQUERRA A DRETA LES OBRERES: MARIA ROSA  
LLUÍS CABRUJA, MARIA CONCEPCIÓ FUSELLAS

FOTOGRAFIC / PAPER /  
FOTOGRAFIA

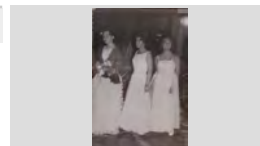

BALL DE PLAÇA

1948

317.041.234

ESQUERRA A DRETA LES OBRERES: PAQUITA  
GELABERT METGE, ROSER GALLART SAIS, ANITA

FOTOGRAFIC / PAPER /  
FOTOGRAFIA



BALL DE PLAÇA

1986

317.041.341

ESQUERRA A DRETA OBRERA ELISABET VILA  
BALTRONS I ANTONIA BALTRONS ARBÓ

FOTOGRAFIC / PAPER /  
FOTOGRAFIA

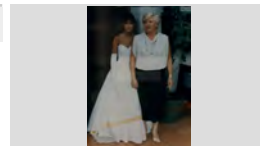

BALL DE PLAÇA

1948

317.041.236

ESQUERRA A DRETA: ANITA SULÉ SALAT, JAUME  
AUSTRICH, PAQUITA GELABERT METGE, RAMÓN

FOTOGRAFIC / PAPER /  
FOTOGRAFIA



BALL DE PLAÇA

2006

317.041.150

ESQUERRA A DRETA: AGNÉS MORETONES  
BARNÉS, CARLES MORETONES BARNÉS, CRISTINA

FOTOGRAFIC / PAPER /  
FOTOGRAFIA



BALL DE PLAÇA

2006

317.041.156

ESQUERRA A DRETA: AGNÉS MORETONES  
BARNÉS, CARLES MORETONES BARNÉS, CRISTINA

FOTOGRAFIC / PAPER /  
FOTOGRAFIA



**FONS** PERSONALS

699 PERSONALITATS DIVERSES

028 JOSEP VALLS I ROCA (A) *BAMBI***SS** 699.028.5000

5000 IMATGES / / /

**CONTINGUT****ANYS / TIPOL. DOCUM.****ST****FOTO**

BALL DE PLAÇA

2006

**317.041.183**ESQUERRA A DRETA: AGNÉS MORETONES  
BARNÉS, CARLES MORETONES BARNÉS, CRISTINAFOTOGRAFIC / PAPER /  
FOTOGRAFIA

BALL DE PLAÇA

1951

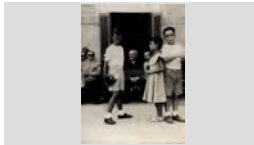
**317.041.039**ESQUERRA A DRETA: AGUSTÍ CABAÑAS, NC I  
RAFEL GARRIGA BALLANT EL BALL DE PLAÇAFOTOGRAFIC / PAPER /  
FOTOGRAFIA

BALL DE PLAÇA

1954

**317.041.042**ESQUERRA A DRETA: ALICIA MALAGARRIGA  
AMIGÓ, JOAN SURÍS VILARÓ, MONTSERRATFOTOGRAFIC / PAPER /  
FOTOGRAFIA

BALL DE PLAÇA

1951

**317.041.087**ESQUERRA A DRETA: ANGELINA MATEO SALA,  
ANGEL MARTÍNEZ DE LA GUARDIA, MONTSERRATFOTOGRAFIC / PAPER /  
FOTOGRAFIA

BALL DE PLAÇA

2007

**317.041.193**ESQUERRA A DRETA: ANNA BLASCO MATEO,  
CRISTINA CASTELLS SALA, QUIM FERRER MAGÍ,FOTOGRAFIC / PAPER /  
FOTOGRAFIA

BALL DE PLAÇA

1991

**317.041.266**ESQUERRA A DRETA: ANNA ROBERT RIBOT,  
MIQUEL JUANOLA SAGARÓ, MARIA ANTONIAFOTOGRAFIC / PAPER /  
FOTOGRAFIA

BALL DE PLAÇA

1940

**317.041.050**ESQUERRA A DRETA: ANTONIO PEY, CRISTINA  
PLANET SALVATELLA, ESTEVE GUITART POCH,FOTOGRAFIC / PAPER /  
FOTOGRAFIA

BALL DE PLAÇA

1940

**317.041.081**ESQUERRA A DRETA: ANTONIO PEY, CRISTINA  
PLANET SALVATELLA, ESTEVE GUITART POCH,FOTOGRAFIC / PAPER /  
FOTOGRAFIA

BALL DE PLAÇA

1969

**317.041.342**ESQUERRA A DRETA: ASSUMPCIÓ ANDREU  
AGUADE, ALBERT BATLLE NICOLAU, MARIA CARMÉFOTOGRAFIC / PAPER /  
FOTOGRAFIA

## FONS PERSONALS

699 PERSONALITATS DIVERSES

028 JOSEP VALLS I ROCA (A) *BAMBI*

SS 699.028.5000

5000 IMATGES / / /

### CONTINGUT

ANYS / TIPOL. DOCUM.

ST

FOTO

BALL DE PLAÇA

1969

317.041.354

ESQUERRA A DRETA: ASSUMPCIÓ ANDREU  
AGUADE, SALVADOR GIRAUT HUGUET, MARIA

FOTOGRAFIC / PAPER /  
FOTOGRAFIA



BALL DE PLAÇA

1943

317.041.076

ESQUERRA A DRETA: CONCHITA DURALL RIERA,  
ESTEVE GUITART POCH, ANTONIO FÁBREGAS

FOTOGRAFIC / PAPER /  
FOTOGRAFIA



BALL DE PLAÇA

1979

317.041.199

ESQUERRA A DRETA: CRISTINA BALTRONS RIBAS,  
JOAN CAMPAJÓ SANJAUME, ROSA MARIA MACIÀ

FOTOGRAFIC / PAPER /  
FOTOGRAFIA



BALL DE PLAÇA

1979

317.041.167

ESQUERRA A DRETA: CRISTINA BALTRONS RIBAS,  
JOAN CAMPAJÓ SANTJAUME, ROSA MARIA

FOTOGRAFIC / PAPER /  
FOTOGRAFIA

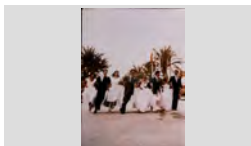

BALL DE PLAÇA

1993

317.041.255

ESQUERRA A DRETA: CRISTINA LORENZO  
TORROELLA, VALENTÍ ORTIZ RUSCALLEDA, NURIA

FOTOGRAFIC / PAPER /  
FOTOGRAFIA



BALL DE PLAÇA

1982

317.041.168

ESQUERRA A DRETA: CRISTINA VALLS MÉNDEZ,  
JOSEP MANEL SURÍS RIERA, ANNA MARIA BLASCO

FOTOGRAFIC / PAPER /  
FOTOGRAFIA



BALL DE PLAÇA

1934

317.041.082

ESQUERRA A DRETA: EDUARD PAGÉS, ELVIRA  
CABAÑAS LLOBET, SALVADOR COMAS PLANET,

FOTOGRAFIC / PAPER /  
FOTOGRAFIA



BALL DE PLAÇA

1986

317.041.340

ESQUERRA A DRETA: ELISABET VILA BALTRONS,  
PERE VILA RAYO I CARLES CARBONELL GONZÁLEZ

FOTOGRAFIC / PAPER /  
FOTOGRAFIA

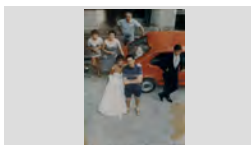

BALL DE PLAÇA

1982

317.041.228

ESQUERRA A DRETA: ESTHER ALSINA FUMANAL,  
ENRIC TERMES LORENZO, MONTSERRAT REINA

FOTOGRAFIC / PAPER /  
FOTOGRAFIA



**FONS** PERSONALS

699 PERSONALITATS DIVERSES

028 JOSEP VALLS I ROCA (A) *BAMBI***SS** 699.028.5000

5000 IMATGES / / /

**CONTINGUT****ANYS / TIPOL. DOCUM.****ST****FOTO**

BALL DE PLAÇA

1987

**317.041.165**ESQUERRA A DRETA: ESTHER MAS MARQUÉS,  
JOSEP CASSANY MASÓ, MONTSERRAT TULSÀFOTOGRAFIC / PAPER /  
FOTOGRAFIA

BALL DE PLAÇA

1997

**317.041.329**ESQUERRA A DRETA: GEMMA PUJÓS BARNÉS,  
MAURICI PENA SUBIRÁ, ANGELINA BONETFOTOGRAFIC / PAPER /  
FOTOGRAFIA

BALL DE PLAÇA

1973

**317.041.271**ESQUERRA A DRETA: ISABEL BARBA MONTIEL,  
JOSEP RIBAS, MARILÓ BAEZA BANCELLS,FOTOGRAFIC / PAPER /  
FOTOGRAFIA

BALL DE PLAÇA

1961

**317.041.153**ESQUERRA A DRETA: ISABEL MARIA BARNÉS POU,  
JULIO POCH OLIVA, ANA ROSA FÀBREGASFOTOGRAFIC / PAPER /  
FOTOGRAFIA

BALL DE PLAÇA

1954

**317.041.210**ESQUERRA A DRETA: JOAN ALBET TORRES,  
MERCÉ SOLER TEROL FISAS, ALBERT SERRATOSA,FOTOGRAFIC / PAPER /  
FOTOGRAFIA

BALL DE PLAÇA

1964

**317.041.151**ESQUERRA A DRETA: JOAN SOLIGUER CABRUJA,  
MARIA COMAS MORÉ I ALBERT BATLLE ANDREUFOTOGRAFIC / PAPER /  
FOTOGRAFIA

BALL DE PLAÇA

1948

**317.041.237**ESQUERRA A DRETA: JOAQUIM LEAL ANDREU,  
PAQUITA MATEU SALA, ROMÀ FRIGOLA, ROSERFOTOGRAFIC / PAPER /  
FOTOGRAFIA

BALL DE PLAÇA

2005

**317.041.275**ESQUERRA A DRETA: JORDI COSTA ROMEO, EVA  
SERRANO RABASSA, JORDI SALA CARRIÓN, MARTAFOTOGRAFIC / PAPER /  
FOTOGRAFIA

BALL DE PLAÇA

1946

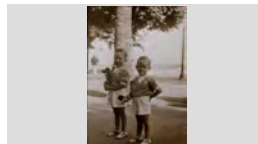
**317.041.222**ESQUERRA A DRETA: JORDI ESTIVILL PASCUAL I  
LLUÍS ESTIVILL PASCUAL PREPARATS PER BALLARFOTOGRAFIC / PAPER /  
FOTOGRAFIA

**FONS** PERSONALS

699 PERSONALITATS DIVERSES

028 JOSEP VALLS I ROCA (A) *BAMBI***SS** 699.028.5000

5000 IMATGES / / /

**CONTINGUT****ANYS / TIPOL. DOCUM.****ST****FOTO**

BALL DE PLAÇA

1990

**317.041.350**ESQUERRA A DRETA: JORDI ROCAS PALAU, JORDI  
SOLIGUER MAS, PILAR RIBOT PARÉS (AL FONTS),FOTOGRAFIC / PAPER /  
FOTOGRAFIA

BALL DE PLAÇA

1964

**317.041.366**ESQUERRA A DRETA: JOSEP GIMBERNAT  
BARCELÓ, MARIA EUGENIA AYMERICH CASALS,FOTOGRAFIC / PAPER /  
FOTOGRAFIA

BALL DE PLAÇA

2002

**317.041.383**ESQUERRA A DRETA: JOSEP PUIGVERT BARNÉS,  
STEPHANIE PLANELLAS OATES, JOSEP MARIAFOTOGRAFIC / PAPER /  
FOTOGRAFIA

BALL DE PLAÇA

2007

**317.041.190**ESQUERRA A DRETA: JULIA LLOVERAS BERNAT,  
DAMIÀ VALLS LÓPEZ, MARINA NICOLAS ABELLAN,FOTOGRAFIC / PAPER /  
FOTOGRAFIA

BALL DE PLAÇA

2009

**317.041.115**ESQUERRA A DRETA: LAURA BALTRONS  
FÁBREGAS, VICTOR MARTÍNEZ COLLS, MIREIAFOTOGRAFIC / PAPER /  
FOTOGRAFIA

BALL DE PLAÇA

2009

**317.041.112**ESQUERRA A DRETA: LAURA BALTRONS  
FÁBREGAS, VICTOR MARTÍNEZ COLLS, MIREIAFOTOGRAFIC / PAPER /  
FOTOGRAFIA

BALL DE PLAÇA

1947

**317.041.233**ESQUERRA A DRETA: LLUÏSA FABREGÓ FELIP,  
JOAQUIM LEAL ANDREU, CARME BOSCH UTSET,FOTOGRAFIC / PAPER /  
FOTOGRAFIA

BALL DE PLAÇA

1959

**317.041.227**ESQUERRA A DRETA: LOLITA SAIS CURÚS,  
JOAQUIM TURBANY RIBAS, PILAR RIBOT PARÉS,FOTOGRAFIC / PAPER /  
FOTOGRAFIA

BALL DE PLAÇA

2001

**317.041.300**ESQUERRA A DRETA: LOURDES VILLACROSA  
SASERAS, DANI RAMÓN GARCÍA, ANNA FÁBREGASFOTOGRAFIC / PAPER /  
FOTOGRAFIA

**FONS** PERSONALS

699 PERSONALITATS DIVERSES

028 JOSEP VALLS I ROCA (A) *BAMBI***SS** 699.028.5000

5000 IMATGES / / /

**CONTINGUT****ANYS / TIPOL. DOCUM.****ST****FOTO**

BALL DE PLAÇA

2000

**317.041.333**ESQUERRA A DRETA: MARIA ANGELS PUIGVERT  
MIR, ESTEVE BORDALLO DETERMAN,FOTOGRAFIC / PAPER /  
FOTOGRAFIA

BALL DE PLAÇA

1964

**317.041.348**ESQUERRA A DRETA: MARIA ASSUMPCIÓ COMAS  
MORÉ, JOAN SOLIGUER CABRUJA, ROSER MASFOTOGRAFIC / PAPER /  
FOTOGRAFIA

BALL DE PLAÇA

1964

**317.041.363**ESQUERRA A DRETA: MARIA ASSUMPCIÓ COMAS  
MORÉ, ROSER MAS LLIBRE, MARIA EUGENIAFOTOGRAFIC / PAPER /  
FOTOGRAFIA

BALL DE PLAÇA

1969

**317.041.361**ESQUERRA A DRETA: MARIA COMADRÁN VILA,  
JOSEP ALSINA LLINÁS, MARIA EUGENIA TEIXIDORFOTOGRAFIC / PAPER /  
FOTOGRAFIA

BALL DE PLAÇA

1965

**317.041.245**ESQUERRA A DRETA: MARIA CONCEPCIÓ  
FUSELLAS ADROHER, MARIA ROSA LLUÍSFOTOGRAFIC / PAPER /  
FOTOGRAFIA

BALL DE PLAÇA

2002

**317.041.382**ESQUERRA A DRETA: MARIA DEL MAR MARTÍNEZ  
COLLS, MANUEL GONZÁLEZ LASALLE, , MARIA DELFOTOGRAFIC / PAPER /  
FOTOGRAFIA

BALL DE PLAÇA

1964

**317.041.349**ESQUERRA A DRETA: MARIA DOLORS RAFOLS  
PELLICER, JOAN MASÓ PRUNELL, MARIA EUGENIAFOTOGRAFIC / PAPER /  
FOTOGRAFIA

BALL DE PLAÇA

2003

**317.041.322**ESQUERRA A DRETA: MARIA GRABULOSA  
TERROBA, VICTOR PERALTA CARRIQUI, INGRIDFOTOGRAFIC / PAPER /  
FOTOGRAFIA

BALL DE PLAÇA

1974

**317.041.171**ESQUERRA A DRETA: MARIA LORETO SIMEÓN  
GIRALT, AGUSTÍ BOU, MARIA JOSEP MARTÍ UTSET,FOTOGRAFIC / PAPER /  
FOTOGRAFIA



**FONS** PERSONALS

699 PERSONALITATS DIVERSES

028 JOSEP VALLS I ROCA (A) *BAMBI***SS** 699.028.5000

5000 IMATGES / / /

**CONTINGUT****ANYS / TIPOL. DOCUM.****ST****FOTO**

BALL DE PLAÇA

1965

**317.041.073**ESQUERRA A DRETA: MARIA ROSA LLUÍS CABRUJA,  
JOAN SOLIGUER CABRUJA, CARME REMOLÍ PÉREZ,FOTOGRAFIC / PAPER /  
FOTOGRAFIA

BALL DE PLAÇA

1950

**317.041.041**ESQUERRA A DRETA: MARIA ROSA MORA MAGÍ,  
HIGINI RIBAS SASTRE, PILAR MACIA TIBAU, AGUSTÍFOTOGRAFIC / PAPER /  
FOTOGRAFIA

BALL DE PLAÇA

2000

**317.041.307**ESQUERRA A DRETA: MARIONA PLANESAS  
GALLART, FRANCESC AUSTRICH COMAS, EVAFOTOGRAFIC / PAPER /  
FOTOGRAFIA

BALL DE PLAÇA

1977

**317.041.339**ESQUERRA A DRETA: MEI PUIGVERT FÁBREGAS,  
FABIO UMBERTO GIRALDÓ CASTAÑO, LAURAFOTOGRAFIC / PAPER /  
FOTOGRAFIA

BALL DE PLAÇA

2003

**317.041.283**ESQUERRA A DRETA: MERITXELL MARCOS DEYÁS,  
ALEX TAMAMES MIQUEL, EVA ESCRIG MERCADER,FOTOGRAFIC / PAPER /  
FOTOGRAFIA

BALL DE PLAÇA

2001

**317.041.305**ESQUERRA A DRETA: MIREIA BOSCH GIRALT, FELIP  
URIEL PRAT, ANNA PUIG REYNÉ, ALEX TAMAMESFOTOGRAFIC / PAPER /  
FOTOGRAFIA

BALL DE PLAÇA

2004

**317.041.377**ESQUERRA A DRETA: MIREIA COSTA ROMEO,  
ALBERT ROBERT RIBOT, GEMMA OMS HERNÁNDEZ,FOTOGRAFIC / PAPER /  
FOTOGRAFIA

BALL DE PLAÇA

1999

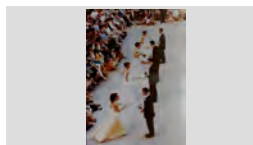
**317.041.230**ESQUERRA A DRETA: MIREIA SOLIGUER  
PORTAVELLA, CARLES CASANOVAS GONZÁLEZ,FOTOGRAFIC / PAPER /  
FOTOGRAFIA

BALL DE PLAÇA

1999

**317.041.240**ESQUERRA A DRETA: MIREIA SOLIGUER  
PORTAVELLA, CARLES CASANOVAS GONZÁLEZ,FOTOGRAFIC / PAPER /  
FOTOGRAFIA

## FONS PERSONALS

699 PERSONALITATS DIVERSES

028 JOSEP VALLS I ROCA (A) *BAMBI*

SS 699.028.5000

5000 IMATGES / / /

### CONTINGUT

ANYS / TIPOL. DOCUM. ST

FOTO

BALL DE PLAÇA

1988 317.041.343

ESQUERRA A DRETA: MONTSERRAT BALTRONS  
ENRIC, FRANCESC RIBAS REIXACH, CRISTINA

FOTOGRAFIC / PAPER /  
FOTOGRAFIA



BALL DE PLAÇA

1963 317.041.065

ESQUERRA A DRETA: NC, NARCIS FORS OLIVER,  
ROSER RIBOT PARÉS, MARIA TERESA BLANQUET

FOTOGRAFIC / PAPER /  
FOTOGRAFIA



BALL DE PLAÇA

2004 317.041.376

ESQUERRA A DRETA: NEUS FERRER MAGÍ,  
MONTSE VIDAL SOLER, GEMMA OMS HERNÁNDEZ I

FOTOGRAFIC / PAPER /  
FOTOGRAFIA



BALL DE PLAÇA

1946 317.041.046

ESQUERRA A DRETA: NEUS ROURET SULÉ, PERE  
MÀRTIR GALLART SAIS, ROSALIA TARRAGÓ MATAS,

FOTOGRAFIC / PAPER /  
FOTOGRAFIA



BALL DE PLAÇA

1948 317.041.380

ESQUERRA A DRETA: PAQUITA MATEU SALA, PERE  
MARTRI GALLART SAIS, ROSER GALLART SAIS,

FOTOGRAFIC / PAPER /  
FOTOGRAFIA



BALL DE PLAÇA

1948 317.041.235

ESQUERRA A DRETA: PAQUITA MATEU SALA, ROMÀ  
FRIGOLA, ROSER GALLART SAIS, RAMÓN SULÉ

FOTOGRAFIC / PAPER /  
FOTOGRAFIA



BALL DE PLAÇA

1992 317.041.256

ESQUERRA A DRETA: PEPI PLANAS OROPESA,  
JOSEP DELEMUS BATLLOSERÀ, ROSA RELAT

FOTOGRAFIC / PAPER /  
FOTOGRAFIA



BALL DE PLAÇA

1954 317.041.220

ESQUERRA A DRETA: PERE COMAS RIBAS,  
MONTSERRAT GARRIGA KUIJPERS I JOAN SURÍS

FOTOGRAFIC / PAPER /  
FOTOGRAFIA

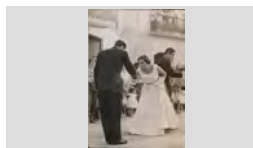

BALL DE PLAÇA

2007 317.041.145

ESQUERRA A DRETA: QUIM FERRER MAGÍ,  
CRISTINA CASTELLS SALA, MARC LINARES ROIG,

FOTOGRAFIC / PAPER /  
FOTOGRAFIA



**FONS** PERSONALS

699 PERSONALITATS DIVERSES

028 JOSEP VALLS I ROCA (A) *BAMBI***SS** 699.028.5000

5000 IMATGES / / /

**CONTINGUT****ANYS / TIPOL. DOCUM. ST****FOTO**

BALL DE PLAÇA

1995 **317.041.262**ESQUERRA A DRETA: RAQUEL MUÑOZ CASADO,  
ARNAU SARIOLA ROTLLAN, MARTA FERNÁNDEZFOTOGRAFIC / PAPER /  
FOTOGRAFIA

BALL DE PLAÇA

1979 **317.041.358**ESQUERRA A DRETA: ROSA MARIA SALA  
BALTRONS, SALVADOR CASTELLS LLIRINOS, PILIFOTOGRAFIC / PAPER /  
FOTOGRAFIA

BALL DE PLAÇA

1990 **317.041.370**ESQUERRA A DRETA: ROSER RIBAS VILA, JORDI  
SOLIGUER MAS, MONTSERRAT FAURIA PUYOL,FOTOGRAFIC / PAPER /  
FOTOGRAFIA

BALL DE PLAÇA

1963 **317.041.074**ESQUERRA A DRETA: ROSER RIBOT PARÉS,  
ALBERT BATLLE MARLÉS, GRISELDA FÀBREGASFOTOGRAFIC / PAPER /  
FOTOGRAFIA

BALL DE PLAÇA

2002 **317.041.381**ESQUERRA A DRETA: STEPHANIE PLANELLAS  
OATES, JOSEP PUIGVERT BARNÉS, MONTSERRATFOTOGRAFIC / PAPER /  
FOTOGRAFIA

BALL DE PLAÇA

2002 **317.041.384**ESQUERRA A DRETA: STEPHANIE PLANELLAS  
OATES, MONTSERRAT PALAUDELMAS CARLES,FOTOGRAFIC / PAPER /  
FOTOGRAFIA

BALL DE PLAÇA

2003 **317.041.282**ESQUERRA A DRETA: VICTOR PERALTA CARRIQUI,  
MARIA GRABULOSA TERROBA, JOAQUIM ROMEROFOTOGRAFIC / PAPER /  
FOTOGRAFIA

BALL DE PLAÇA

1943 **317.041.180**ESQUERRA: CARMELINA o CARMINA CARLES  
BONHOME I JOAN MARLES BOTET BALLLANT; A LAFOTOGRAFIC / PAPER /  
FOTOGRAFIA

BALL DE PLAÇA

1925 **317.041.051**FOTÒGRAF DESDE EL MIG DE LA PLAÇA EN PLE  
BALL DE PLAÇA.FOTOGRAFIC / PAPER /  
FOTOGRAFIA

## FONS PERSONALS

699 PERSONALITATS DIVERSES

028 JOSEP VALLS I ROCA (A) *BAMBI*

SS 699.028.5000

5000 IMATGES / / /

### CONTINGUT

### ANYS / TIPOL. DOCUM.

### ST

### FOTO

BALL DE PLAÇA

2004

317.041.379

GEMMA OMS HERNÁNDEZ I IVAN PERALTA LARA

FOTOGRAFIC / PAPER /  
FOTOGRAFIA

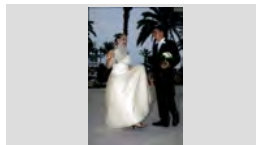

BALL DE PLAÇA

1997

317.041.326

GEMMA PUJÓS BARNÉS I MAURICI PENA SUBIRÁ  
BALLANT EL BALL DE PLAÇA.

FOTOGRAFIC / PAPER /  
FOTOGRAFIA



BALL DE PLAÇA

1997

317.041.247

GEMMA PUJÓS BARNÉS I MAURICI PENA SUBIRÁ  
DAVANT DELS MÚSICS

FOTOGRAFIC / PAPER /  
FOTOGRAFIA



BALL DE PLAÇA

1954

317.041.064

GERMAN CARTES SALA I MARIA CRISTINA ARPÍ  
MONTERO. PREPARATS PER BALLAR EL BALL DE

FOTOGRAFIC / PAPER /  
FOTOGRAFIA



BALL DE PLAÇA

1952

317.041.058

ISABEL PLANIOL TRIAS I JOSEP SARDÁ PREPARATS  
PER BALLAR EL BALL DE PLAÇA CONCURRÈNCIA

FOTOGRAFIC / PAPER /  
FOTOGRAFIA

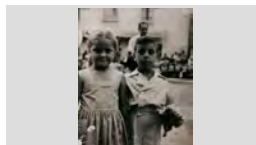

BALL DE PLAÇA

1997

317.041.249

JAUME PUJÓS TRESSERRAS, GEMMA PUJÓS  
BARNÉS I MARIA ANGELS BARNÉS TIBAU AL

FOTOGRAFIC / PAPER /  
FOTOGRAFIA



BALL DE PLAÇA

1948

317.041.062

JOAN AGUSTÍ OLIVÉ I MARIA AGUSTÍ BOIX DAVANT  
D'UN DECORAT QUE SIMULA ELS *SANFERMINES* de

FOTOGRAFIC / PAPER /  
FOTOGRAFIA

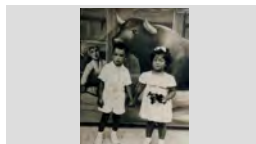

BALL DE PLAÇA

1949

317.041.043

JOAN AGUSTÍ OLIVÉ I MARIA AGUSTÍ PREPARATS  
PER BALLAR EL BALL DE PLAÇA CONCURRÈNCIA

FOTOGRAFIC / PAPER /  
FOTOGRAFIA

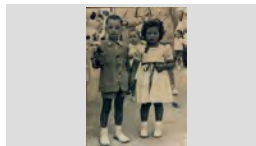

BALL DE PLAÇA

1945

317.041.063

JOAN GALLART SAIS I MARIA de TOSSA BALLANT EL  
BALL DE PLAÇA DEL SEGON DIA.

FOTOGRAFIC / PAPER /  
FOTOGRAFIA



**FONS** PERSONALS

699 PERSONALITATS DIVERSES

028 JOSEP VALLS I ROCA (A) *BAMBI*

**SS** 699.028.5000

5000 IMATGES / / /

**CONTINGUT**

**ANYS / TIPOL. DOCUM.**

**ST**

**FOTO**

BALL DE PLAÇA

2004

**317.041.378**

JOAQUIM FERRER MAGÍ I NEUS FERRER MAGÍ  
BALLANT EL BALL DE PLAÇA.

FOTOGRAFIC / PAPER /  
FOTOGRAFIA



BALL DE PLAÇA

1951

**317.041.048**

JORDI GALLART SAIS I MARIA CARME CUIRÓ  
BAIXIBERN BALLANT EL BALL DE PLAÇA

FOTOGRAFIC / PAPER /  
FOTOGRAFIA

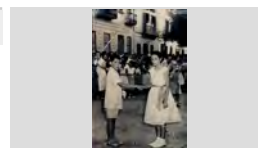

BALL DE PLAÇA

2010

**317.041.109**

LES OBRERES TRENCANT ALMORRATXA EN EL  
BALL DE PLAÇA

FOTOGRAFIC / PAPER /  
FOTOGRAFIA



BALL DE PLAÇA

2007

**317.041.198**

LES OBRERES TRENCANT SES ALMORRATXES AL  
BALL DE PLAÇA CELEBRAT A BOLSENA, ITALIA

FOTOGRAFIC / PAPER /  
FOTOGRAFIA



BALL DE PLAÇA

2006

**317.041.141**

LES OBRERES TRENCANT SES ALMORRATXES AL  
BALL DE PLAÇA. ESQUERRA A DRETA: ROSER

FOTOGRAFIC / PAPER /  
FOTOGRAFIA



BALL DE PLAÇA

1953

**317.041.201**

LES PARELLES BALLADORES ASSEGUDES  
BRINDEN AMB CAVA. ESQUERRA A DRETA: MARIA

FOTOGRAFIC / PAPER /  
FOTOGRAFIA



BALL DE PLAÇA

1955

**317.041.143**

LLUÍS BARNÉS POU I CONXITA UTSET VILA  
BALLANT EL BALL DE PLAÇA DEL SEGON DIA.

FOTOGRAFIC / PAPER /  
FOTOGRAFIA

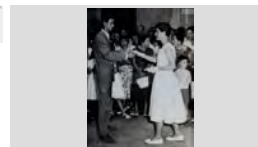

BALL DE PLAÇA

1991

**317.041.122**

MARABADESSA ENTRANT A LA PLAÇA, AL COSTAT  
DE LA PRIMERA OBRERA I EL OBRE MAJOR.

FOTOGRAFIC / PAPER /  
FOTOGRAFIA



BALL DE PLAÇA

1969

**317.041.355**

MARIA CARME SCHILLING FONTRODONA I ALBERT  
MARTÍNEZ PLANAS BALLANT EL BALL DE PLAÇA.

FOTOGRAFIC / PAPER /  
FOTOGRAFIA

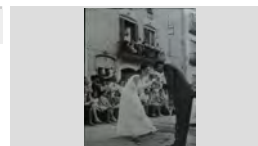

**FONS** PERSONALS

699 PERSONALITATS DIVERSES

028 JOSEP VALLS I ROCA (A) *BAMBI***SS** 699.028.5000

5000 IMATGES / / /

**CONTINGUT****ANYS / TIPOL. DOCUM.****ST****FOTO**

BALL DE PLAÇA

1969

**317.041.357**

MARIA CARMEN SCHILLING FONTRODONA.

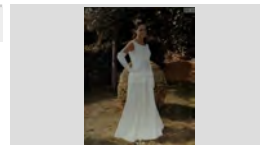
FOTOGRAFIC / PAPER /  
FOTOGRAFIA

BALL DE PLAÇA

1965

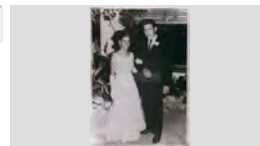
**317.041.330**MARIA CONCEPCIÓ FUSELLAS ADROHER I ARCADÍ  
ROCAS PLA DAVANT DEL BAR GARBÍFOTOGRAFIC / PAPER /  
FOTOGRAFIA

BALL DE PLAÇA

1964

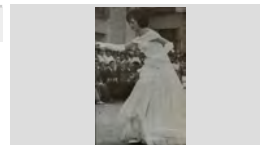
**317.041.369**MARIA DOLORS RAFOLS PELLICER BALLANT EL  
BALL DE PLAÇA.FOTOGRAFIC / PAPER /  
FOTOGRAFIA

BALL DE PLAÇA

1953

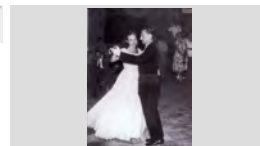
**317.041.142**MARIA TERESA SERRATOSA PALET I ÀNGEL  
MARTÍNEZ DE LA GUARDIA BALLANT.FOTOGRAFIC / PAPER /  
FOTOGRAFIA

BALL DE PLAÇA

1973

**317.041.002**MARILÓ BAEZA BANCELLS I QUICO MAYORGA  
XIRGUFOTOGRAFIC / PAPER /  
FOTOGRAFIA

BALL DE PLAÇA

1995

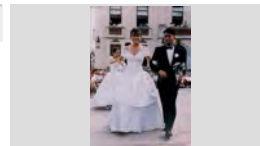
**317.041.264**MARTA FERNÁNDEZ LLOVERAS I ANTONI  
CASTILLEJO RODRÍGUEZFOTOGRAFIC / PAPER /  
FOTOGRAFIA

BALL DE PLAÇA

1977

**317.041.364**

MEI PUIGVERT FÁBREGAS

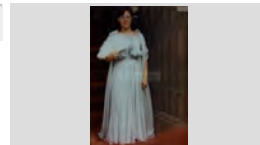
FOTOGRAFIC / PAPER /  
FOTOGRAFIA

BALL DE PLAÇA

1977

**317.041.362**MEI PUIGVERT FÁBREGAS I FABIO UMBERTO  
GIRALDÓ CASTAÑO BALLANT EL BALL DE PLAÇA.FOTOGRAFIC / PAPER /  
FOTOGRAFIA

BALL DE PLAÇA

1941

**317.041.057**

MERCE BOSCH PARÉS I ESTEVE GUITART POCH

FOTOGRAFIC / PAPER /  
FOTOGRAFIA

**FONS** PERSONALS

699 PERSONALITATS DIVERSES

028 JOSEP VALLS I ROCA (A) *BAMBI***SS** 699.028.5000

5000 IMATGES / / /

**CONTINGUT****ANYS / TIPOL. DOCUM.****ST****FOTO**

BALL DE PLAÇA

2004

**317.041.375**MIREIA COSTA ROMEO I ALBERT ROBERT RIBOT  
BALLANT EL BALL DE PLAÇA.FOTOGRAFIC / PAPER /  
FOTOGRAFIA

BALL DE PLAÇA

2004

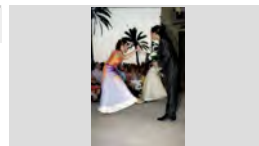
**317.041.374**MONTSE VIDAL SOLER I CARLES BUENO  
DOMÉNECH BALLANT EL BALL DE PLAÇA.FOTOGRAFIC / PAPER /  
FOTOGRAFIA

BALL DE PLAÇA

1985

**317.041.260**MONTSERRAT CABAÑAS REYNÉ I JOSEP ISERN  
CLAPÉSFOTOGRAFIC / PAPER /  
FOTOGRAFIA

BALL DE PLAÇA

1990

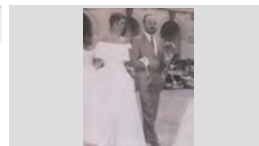
**317.041.005**MONTSERRAT FAURIA PUYOL I SALVADOR PUJOS  
TRESSERRAS.FOTOGRAFIC / PAPER /  
FOTOGRAFIA

BALL DE PLAÇA

1954

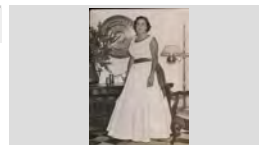
**317.041.208**MONTSERRAT GARRIGA KUIJPERS LLUINT EL  
VESTIT DEL BALL DE PLAÇA.FOTOGRAFIC / PAPER /  
FOTOGRAFIA

BALL DE PLAÇA

1982

**317.041.166**MONTSERRAT REINA GARCÍA I JUAN POMARES  
FERIA BALLANT EL BALL DE PLAÇAFOTOGRAFIC / PAPER /  
FOTOGRAFIA

BALL DE PLAÇA

1918

**317.041.055**NENS I NENES BALLANT EL BALL DE PLAÇA  
CONCURRÈNCIA POPULAR SEGON DIAFOTOGRAFIC / PAPER /  
FOTOGRAFIA

BALL DE PLAÇA

1940

**317.041.029**NENS I NENES BALLANT EL BALL DE PLAÇA DE  
CONCURRÈNCIA POPULAR.FOTOGRAFIC / PAPER /  
FOTOGRAFIA

BALL DE PLAÇA

1950

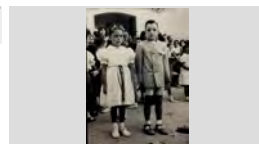
**317.041.061**NURI I JOAN AGUSTÍ OLIVÉ. PREPARATS PER  
BALLAR EL BALL DE PLAÇA CONCURRÈNCIAFOTOGRAFIC / PAPER /  
FOTOGRAFIA

## FONS PERSONALS

699 PERSONALITATS DIVERSES

028 JOSEP VALLS I ROCA (A) *BAMBI*

SS 699.028.5000

5000 IMATGES / / /

### CONTINGUT

ANYS / TIPOL. DOCUM.

ST

FOTO

BALL DE PLAÇA

1950

317.041.120

NURI SURÍS VILARÓ I JOAN ROMANÍ FÁBREGAS  
BALLANT EL BALL DE PLAÇA

FOTOGRAFIC / PAPER /  
FOTOGRAFIA

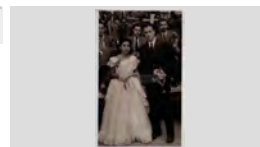

BALL DE PLAÇA

1989

317.041.336

OBRERA ANABEL ESQUIN AGUSTÍ

FOTOGRAFIC / PAPER /  
FOTOGRAFIA

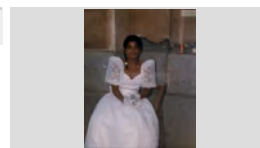

BALL DE PLAÇA

1997

317.041.253

OBRERA ANGELINA BONET CARDONA

FOTOGRAFIC / PAPER /  
FOTOGRAFIA



BALL DE PLAÇA

1997

317.041.252

OBRERA ANGELINA BONET CARDONA AMB ÀVIA  
MARIA REIXACH CASADEVALL.

FOTOGRAFIC / PAPER /  
FOTOGRAFIA



BALL DE PLAÇA

1997

317.041.258

OBRERA GEMMA PUJÓS BARNÉS.

FOTOGRAFIC / PAPER /  
FOTOGRAFIA

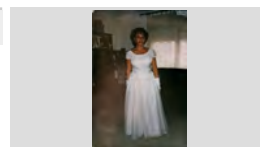

BALL DE PLAÇA

1965

317.041.248

OBRERA MARIA CONCEPCIÓ FUSELLAS ADROHER

FOTOGRAFIC / PAPER /  
FOTOGRAFIA

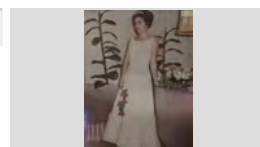

BALL DE PLAÇA

1995

317.041.263

OBRERA MARTA FERNÁNDEZ LLOVERAS I OBRER  
ESTEVE FÁBREGAS REBOLLO ENTRANT A LA

FOTOGRAFIC / PAPER /  
FOTOGRAFIA

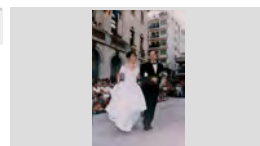

BALL DE PLAÇA

1990

317.041.238

OBRERA MONTSERRAT FAURIA PUYOL I OBRER  
SALVADOR PUJÓS TRESSERRAS ENTRAN A LA

FOTOGRAFIC / PAPER /  
FOTOGRAFIA

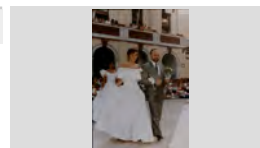

BALL DE PLAÇA

1958

317.041.181

OBRERES AMB ANGELETS A PLAÇA ESGLÉSIA.  
PRIMERA FILA, ESQUERRA A DRETA: MARIA

FOTOGRAFIC / PAPER /  
FOTOGRAFIA





**FONS PERSONALS**

699 PERSONALITATS DIVERSES

028 JOSEP VALLS I ROCA (A) *BAMBI*

**SS** 699.028.5000

5000 IMATGES / / /

**CONTINGUT**

**ANYS / TIPOL. DOCUM.**

**ST**

**FOTO**

BALL DE PLAÇA

1998

**317.041.257**

OBRERES AMB ESTATUETES DONA MARINERA A SALA ACTES CASA VILA. ESQUERRA A DRETA:

FOTOGRAFIC / PAPER /  
FOTOGRAFIA



BALL DE PLAÇA

1908

**317.041.068**

OBRERES i BALLADORS A PLAÇA ESPANYA

FOTOGRAFIC / PAPER /  
FOTOGRAFIA



BALL DE PLAÇA

1910

**317.041.067**

OBRERES i BALLADORS A PLAÇA ESPANYA

FOTOGRAFIC / PAPER /  
FOTOGRAFIA



BALL DE PLAÇA

1910

**317.041.069**

OBRERES i BALLADORS A PLAÇA ESPANYA

FOTOGRAFIC / PAPER /  
FOTOGRAFIA



BALL DE PLAÇA

1984

**317.041.163**

OBRERES I BALLADORS AMB MARABADESSA. ESQUERRA A DRETA: MARIA TERESA PLANIOL

FOTOGRAFIC / PAPER /  
FOTOGRAFIA



BALL DE PLAÇA

1987

**317.041.164**

OBRERES I BALLADORS AMB MARABADESSA. PRIMERA FILA, ESQUERRA A DRETA: JOSEP

FOTOGRAFIC / PAPER /  
FOTOGRAFIA



BALL DE PLAÇA

2007

**317.041.155**

OBRERES LLENÇANT SES ALMORRATXES AL BALLA DE PLAÇA. ESQUERRA A DRETA: CRISTINA

FOTOGRAFIC / PAPER /  
FOTOGRAFIA



BALL DE PLAÇA

2008

**317.041.128**

OBRERES LLENÇANT SES ALMORRATXES EN EL BALL DE PLAÇA

FOTOGRAFIC / PAPER /  
FOTOGRAFIA



BALL DE PLAÇA

2008

**317.041.129**

OBRERES LLENÇANT SES ALMORRATXES EN EL BALL DE PLAÇA

FOTOGRAFIC / PAPER /  
FOTOGRAFIA



**FONS PERSONALS**

699 PERSONALITATS DIVERSES

028 JOSEP VALLS I ROCA (A) *BAMBI*

**SS** 699.028.5000

5000 IMATGES / / /

**CONTINGUT**

**ANYS / TIPOL. DOCUM. ST**

**FOTO**

BALL DE PLAÇA

2007 **317.041.194**

OBRES TRENCANT SES ALMORRATXES AL BALL DE PLAÇA. ESQUERRA A DRETA: CRISTINA

FOTOGRAFIC / PAPER /  
FOTOGRAFIA



BALL DE PLAÇA

1953 **317.041.203**

PERE COMAS RIBAS I MONTSERRAT GALLART SAIS BALLANT EL BALL DE PLAÇA.

FOTOGRAFIC / PAPER /  
FOTOGRAFIA

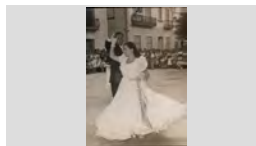

BALL DE PLAÇA

1939 **317.041.359**

PILAR RAFART PUIG I DELFÍ SERRA SCHILLING

FOTOGRAFIC / PAPER /  
FOTOGRAFIA

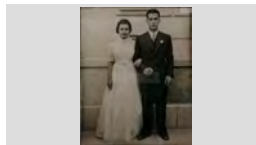

BALL DE PLAÇA

1964 **317.041.119**

PORTADA REVISTA *TRAMUNTANA*. LES OBRERES LLENÇANT SES ALMORRATXES EN EL BALL DE

FOTOGRAFIC / PAPER /  
FOTOGRAFIA

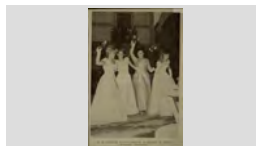

BALL DE PLAÇA

1915 **317.041.072**

PRIMERA FILA, ESQUERRA ADRETA: DOMINGO o DOMÈNEC CUSELL CUSELL, PIUS CABAÑAS FONT I

FOTOGRAFIC / PAPER /  
FOTOGRAFIA



BALL DE PLAÇA

1922 **317.041.053**

PÚBLIC ASSITENT AL BALL DE PLAÇA.

FOTOGRAFIC / PAPER /  
FOTOGRAFIA



BALL DE PLAÇA

2003 **317.041.287**

RETRAT DE GRUP DE LA TROBADA DE LES OBRERES DAVANT DEL MONUMENT OBRERA.

FOTOGRAFIC / PAPER /  
FOTOGRAFIA



BALL DE PLAÇA

2007 **317.041.192**

RETRAT DE LES PARELLES BALLADORES. ESQUERRA A DRETA: JULIA LLOVERAS BERNAT,

FOTOGRAFIC / PAPER /  
FOTOGRAFIA



BALL DE PLAÇA

1950 **317.041.089**

RETRAT DELS BALLADORS DEL SEGON DIA. ESQUERRA A DRETA: MERCE BONET ROQUET,

FOTOGRAFIC / PAPER /  
FOTOGRAFIA



**FONS** PERSONALS

699 PERSONALITATS DIVERSES

028 JOSEP VALLS I ROCA (A) *BAMBI***SS** 699.028.5000

5000 IMATGES / / /

**CONTINGUT****ANYS / TIPOL. DOCUM.****ST****FOTO**

BALL DE PLAÇA

1997

**317.041.251**RETRAT DELS PARES OBRERA AMB ELS  
BALLADORS. ESQUERRA A DRETA: ANGELINAFOTOGRAFIC / PAPER /  
FOTOGRAFIA

BALL DE PLAÇA

1990

**317.041.008**

ROSER RIBAS VILA I JORDI SOLIGUER MAS.

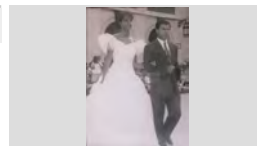
FOTOGRAFIC / PAPER /  
FOTOGRAFIA

BALL DE PLAÇA

1989

**317.041.001**

ROSER ROBERT RIBOT I JOAN DOMENECH MONER.

FOTOGRAFIC / PAPER /  
FOTOGRAFIA

BALL DE PLAÇA

1953

**317.041.060**SALVADOR BONET GIRALT I CRISTINA  
MONTFULLEDA VINDUAL. PREPARATS PER BALLARFOTOGRAFIC / PAPER /  
FOTOGRAFIA

BALL DE PLAÇA

1994

**317.041.202**SANDRA SOLIGUER PORTAVELLA I PERE  
PORTAVELLA FONTANALS BALLANT EL BALL DEFOTOGRAFIC / PAPER /  
FOTOGRAFIA

BALL DE PLAÇA

1956

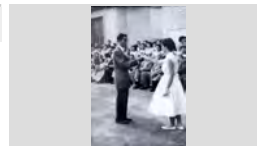
**317.041.103**SANTIAGO BARNÉS RAMÓN I CONXITA GALLART  
RIBERA BALLANT EL BALL DE LAÇA DEL SEGONFOTOGRAFIC / PAPER /  
FOTOGRAFIA

BALL DE PLAÇA

1940

**317.041.011**SARDANA FINAL DEL BALL DE PLAÇA AMB  
CONCURRÈNCIA POPULARFOTOGRAFIC / PAPER /  
FOTOGRAFIA

BALL DE PLAÇA

1964

**317.041.044**SES OBRERES AMB MARABADESSA I ANGELETS.  
PRIMERA FILA, ESQUERRA A DRETA: MARIAFOTOGRAFIC / PAPER /  
FOTOGRAFIA

BALL DE PLAÇA

2003

**317.041.288**SES OBRERES AMB SA RELIQUIA DAVANT ALTAR  
ERMITA DE SANTA CRISTINA. ESQUERRA A DRETA:FOTOGRAFIC / PAPER /  
FOTOGRAFIA

**FONS PERSONALS**

699 PERSONALITATS DIVERSES

028 JOSEP VALLS I ROCA (A) *BAMBI*

**SS** 699.028.5000

5000 IMATGES / / /

**CONTINGUT**

**ANYS / TIPOL. DOCUM.**

**ST**

**FOTO**

BALL DE PLAÇA

2005

**317.041.276**

SES OBRERES LLENÇANT LES ATMORRATXES EN EL BALL DE PLAÇA. ESQUERRA A DRETA: EVA

FOTOGRAFIC / PAPER /  
FOTOGRAFIA



BALL DE PLAÇA

2001

**317.041.301**

SES OBRERES LLENÇANT LES ATMORRATXES EN EL BALL DE PLAÇA. ESQUERRA A DRETA: LOURDES

FOTOGRAFIC / PAPER /  
FOTOGRAFIA



BALL DE PLAÇA

2003

**317.041.281**

SES OBRERES LLENÇANT LES ATMORRATXES EN EL BALL DE PLAÇA. ESQUERRA A DRETA: MARIA

FOTOGRAFIC / PAPER /  
FOTOGRAFIA



BALL DE PLAÇA

2000

**317.041.308**

SES OBRERES LLENÇANT LES ATMORRATXES EN EL BALL DE PLAÇA. ESQUERRA A DRETA: MARIONA

FOTOGRAFIC / PAPER /  
FOTOGRAFIA



BALL DE PLAÇA

2002

**317.041.285**

SES OBRERES LLENÇANT LES ATMORRATXES EN EL BALL DE PLAÇA. ESQUERRA A DRETA:

FOTOGRAFIC / PAPER /  
FOTOGRAFIA



BALL DE PLAÇA

1910

**317.041.093**

TARGETA POSTAL

FOTOGRAFIC / PAPER / POSTAL



BALL DE PLAÇA

1927

**317.041.031**

TARGETA POSTAL AMB BALL DE PLAÇA DEL SEGON DIA

FOTOGRAFIC / PAPER / POSTAL



BALL DE PLAÇA

1905

**317.041.016**

TARGETA POSTAL AMB LA IMATGE DEL BALL DE PLAÇA I ESCRITA AL VOLTANT DE LA FOTOGRAFIA.

FOTOGRAFIC / PAPER / POSTAL



BALL DE PLAÇA

1905

**317.041.026**

TARGETA POSTAL AMB LA IMATGE DEL BALL DE PLAÇA I ESCRITA AL VOLTANT DE LA FOTOGRAFIA.

FOTOGRAFIC / PAPER / POSTAL



**FONS** PERSONALS

699 PERSONALITATS DIVERSES

028 JOSEP VALLS I ROCA (A) *BAMBI***SS** 699.028.5000

5000 IMATGES / / /

**CONTINGUT****ANYS / TIPOL. DOCUM.****ST****FOTO**

BALL DE PLAÇA

1919

**317.041.173**TARGETA POSTAL AMB LA IMATGE DEL BALL DE  
PLAÇA I ESPECTADORS.

FOTOGRAFIC / PAPER / POSTAL



BALL DE PLAÇA

1930

**317.041.023**TARGETA POSTAL AMB LA IMATGE DEL BALL DE  
PLAÇA, ESCRITA AL DORS.

FOTOGRAFIC / PAPER / POSTAL



BALL DE PLAÇA

1935

**317.041.084**TARGETA POSTAL AMB LA IMATGE DELS  
BALLADORS DEL BALL DE PLAÇA.

FOTOGRAFIC / PAPER / POSTAL



BALL DE PLAÇA

1929

**317.041.028**TARGETA POSTAL AMB LA IMATGE DELS NENS  
BALLANT EL BALL DE PLAÇA CONCURRÈNCIA

FOTOGRAFIC / PAPER / POSTAL



BALL DE PLAÇA

1929

**317.041.027**TARGETA POSTAL AMB LA IMATGE DELS NENS  
BALLANT LA SARDANA FINAL DEL BALL DE PLAÇA

FOTOGRAFIC / PAPER / POSTAL



BALL DE PLAÇA

1930

**317.041.088**TARGETA POSTAL. AL DORS ESTA ESCRITA I  
SEGELLADA AMB UN SEGELL DE 15 CENTIMS AMB

FOTOGRAFIC / PAPER / POSTAL



BALL DE PLAÇA

1912

**317.041.038**VISTA GENERAL DE LA PLAÇA ESPANYA EL DIA DEL  
BALL DE PLAÇA de CONCURRÈNCIA POPULARFOTOGRAFIC / PAPER /  
FOTOGRAFIA

BALL DE PLAÇA

1936

**317.041.033**VISTA GENERAL DE LA PLAÇA ESPANYA EL DIA DEL  
BALL DE PLAÇA DELS NENS CONCURRÈNCIAFOTOGRAFIC / PAPER /  
FOTOGRAFIA

BALL DE PLAÇA

1940

**317.041.032**VISTA GENERAL DE LA PLAÇA ESPANYA EL DIA DEL  
BALL DE PLAÇA DELS NENS CONCURRÈNCIAFOTOGRAFIC / PAPER /  
FOTOGRAFIA

**FONS** PERSONALS

699 PERSONALITATS DIVERSES

028 JOSEP VALLS I ROCA (A) *BAMBI*

**SS** 699.028.5000

5000 IMATGES / / /

**CONTINGUT**

**ANYS / TIPOL. DOCUM.**

**ST**

**FOTO**

BALL DE PLAÇA

1920

**317.041.054**

VISTA GENERAL DE LA PLAÇA ESPANYA EN PLE  
BALL DE PLAÇA.

FOTOGRAFIC / PAPER /  
FOTOGRAFIA



BALL DE PLAÇA

2006

**317.041.184**

VISTA GENERAL DEL BALL DE PLAÇA

FOTOGRAFIC / PAPER /  
FOTOGRAFIA



BALL DE PLAÇA

1913

**317.041.017**

VISTA GENERAL DEL BALL DE PLAÇA AMB ELS  
BALCONS PLENS D'ESPECTADORES.

FOTOGRAFIC / PAPER /  
FOTOGRAFIA



BALL DE PLAÇA

1920

**317.041.022**

VISTA GENERAL DEL BALL DE PLAÇA DEL SEGON  
DIA AMB CONCURRÈNCIA POPULAR

FOTOGRAFIC / PAPER /  
FOTOGRAFIA



BALL DE PLAÇA

1920

**317.041.014**

VISTA GENERAL DEL BALL DE PLAÇA NENS  
CONCURRÈNCIA POPULAR

FOTOGRAFIC / PAPER /  
FOTOGRAFIA



BALL DE PLAÇA

1915

**317.041.021**

VISTA GENERAL DEL BALL DE PLAÇA.

FOTOGRAFIC / PAPER /  
FOTOGRAFIA



BALL DE PLAÇA CONCURRÈNCIA POPULAR

1946

**317.041.373**

A ESQUERRA EN LLUÍS BARNÉS POU I EULALIA  
POU MARLÉS, A LA DRETA EN RAFEL GARRIGA

FOTOGRAFIC / PAPER /  
FOTOGRAFIA



BALL DE PLAÇA CONCURRÈNCIA POPULAR

1958

**317.041.371**

ANNA MARIA PIBERNAT FERRER I NEN NC  
PREPARATS PER BALLAR EL BALL DE PLAÇA.

FOTOGRAFIC / PAPER /  
FOTOGRAFIA

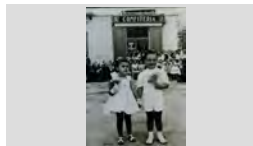

BALL DE PLAÇA CONCURRÈNCIA POPULAR

1959

**317.041.372**

ANNA MARIA PIBERNAT FERRER PREPARADA PER  
BALLAR EL BALL DE PLAÇA. AL FONTS ES POT

FOTOGRAFIC / PAPER /  
FOTOGRAFIA

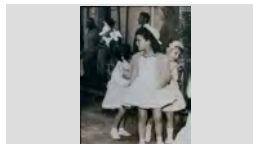

**FONS** PERSONALS

699 PERSONALITATS DIVERSES

028 JOSEP VALLS I ROCA (A) *BAMBI***SS** 699.028.5000

5000 IMATGES / / /

**CONTINGUT****ANYS / TIPOL. DOCUM.****ST****FOTO**

BALL DE PLAÇA CONCURRÈNCIA POPULAR

1949

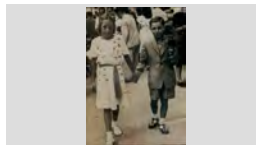
**317.041.335**ANTONIA BALTRONS ARBÓ I NC PREPARATS PER  
BALLAR EL BALL DE PLAÇAFOTOGRAFIC / PAPER /  
FOTOGRAFIA

BALL DE PLAÇA CONCURRÈNCIA POPULAR

1958

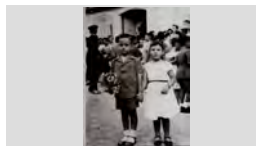
**317.041.303**ANTONIO CASTEYÓ FONTRDONA I DOLORS  
SERRA BOADAS PREPARATS PER BALLAR EL BALLFOTOGRAFIC / PAPER /  
FOTOGRAFIA

BALL DE PLAÇA CONCURRÈNCIA POPULAR

1952

**317.041.295**ANTONIO VILA ALSINA I LLUÏSA CARBONELL ROCA  
PREPARATS PER BALLAR EL BALL DE PLAÇA.FOTOGRAFIC / PAPER /  
FOTOGRAFIA

BALL DE PLAÇA CONCURRÈNCIA POPULAR

1953

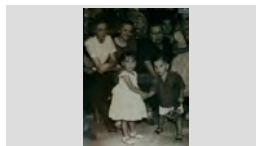
**317.041.310**ASSEGUDES, ESQUERRA A DRETA: MARIA  
FONTRDONA XIFRÓ, AGUSTINA BOADASFOTOGRAFIC / PAPER /  
FOTOGRAFIA

BALL DE PLAÇA CONCURRÈNCIA POPULAR

1920

**317.041.401**BALL DE PLAÇA DEL SEGON DIA AMB ELS NENS I  
NENES.FOTOGRAFIC / PAPER /  
FOTOGRAFIA

BALL DE PLAÇA CONCURRÈNCIA POPULAR

2007

**317.041.146**

BALL DE PLAÇA DELS NENS.

FOTOGRAFIC / PAPER /  
FOTOGRAFIA

BALL DE PLAÇA CONCURRÈNCIA POPULAR

2008

**317.041.131**

BALL DE PLAÇA DELS NENS.

FOTOGRAFIC / PAPER /  
FOTOGRAFIA

BALL DE PLAÇA CONCURRÈNCIA POPULAR

2009

**317.041.116**

BALL DE PLAÇA DELS NENS.

FOTOGRAFIC / PAPER /  
FOTOGRAFIA

BALL DE PLAÇA CONCURRÈNCIA POPULAR

1940

**317.041.162**

BALL DE PLAÇA POPULAR A LA PLAÇA DE LA VILA.

FOTOGRAFIC / PAPER /  
FOTOGRAFIA

**FONS** PERSONALS

699 PERSONALITATS DIVERSES

028 JOSEP VALLS I ROCA (A) *BAMBI***SS** 699.028.5000

5000 IMATGES / / /

**CONTINGUT****ANYS / TIPOL. DOCUM.****ST****FOTO**

BALL DE PLAÇA CONCURRÈNCIA POPULAR

1909

**317.041.071**

BALLANT EL BALL DE PLAÇA EL SEGON DIA.

FOTOGRAFIC / PAPER /  
FOTOGRAFIA

BALL DE PLAÇA CONCURRÈNCIA POPULAR

1912

**317.041.086**

BALLANT EL BALL DE PLAÇA EL SEGON DIA.

FOTOGRAFIC / PAPER /  
FOTOGRAFIA

BALL DE PLAÇA CONCURRÈNCIA POPULAR

1930

**317.041.090**

BALLANT EL BALL DE PLAÇA EL SEGON DIA.

FOTOGRAFIC / PAPER /  
FOTOGRAFIA

BALL DE PLAÇA CONCURRÈNCIA POPULAR

1935

**317.041.091**

BALLANT EL BALL DE PLAÇA EL SEGON DIA.

FOTOGRAFIC / PAPER /  
FOTOGRAFIA

BALL DE PLAÇA CONCURRÈNCIA POPULAR

1947

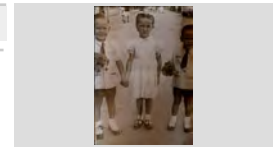
**317.041.213**D'ESQUERRA A DRETA: JORDI ESTIVILL PASCUAL,  
ELENA TUSQUETS I LLUÍS ESTIVILL PASCUALFOTOGRAFIC / PAPER /  
FOTOGRAFIA

BALL DE PLAÇA CONCURRÈNCIA POPULAR

1946

**317.041.217**D'ESQUERRA A DRETA: JORDI ESTIVILL PASCUAL,  
ELENA TUSQUETS, LLUÍS ESTIVILL PASCUAL IFOTOGRAFIC / PAPER /  
FOTOGRAFIA

BALL DE PLAÇA CONCURRÈNCIA POPULAR

1947

**317.041.218**D'ESQUERRA A DRETA: JORDI ESTIVILL PASCUAL,  
ELENA TUSQUETS, LLUÍS ESTIVILL PASCUAL IFOTOGRAFIC / PAPER /  
FOTOGRAFIA

BALL DE PLAÇA CONCURRÈNCIA POPULAR

1946

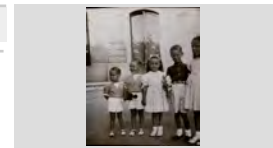
**317.041.214**D'ESQUERRA A DRETA: LLUÍS ESTIVILL PASCUAL,  
JORDI ESTIVILL PASCUAL, ELENA TUSQUETS,FOTOGRAFIC / PAPER /  
FOTOGRAFIA

BALL DE PLAÇA CONCURRÈNCIA POPULAR

1948

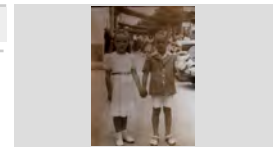
**317.041.224**ELENA TUSQUETS I JORDI ESTIVILL PASCUAL  
PREPARATS PER BALLAR EL BALL DE PLAÇA.FOTOGRAFIC / PAPER /  
FOTOGRAFIA



**FONS PERSONALS**

699 PERSONALITATS DIVERSES

028 JOSEP VALLS I ROCA (A) *BAMBI*

**SS** 699.028.5000

5000 IMATGES / / /

**CONTINGUT**

**ANYS / TIPOL. DOCUM.**

**ST**

**FOTO**

BALL DE PLAÇA CONCURRÈNCIA POPULAR

1949

**317.041.206**

ELENA TUSQUETS I JORDI ESTIVILL PASCUAL  
PREPARATS PER BALLAR EL BALL DE PLAÇA.

FOTOGRAFIC / PAPER /  
FOTOGRAFIA

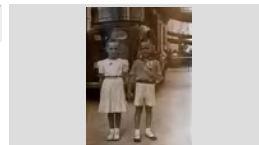

BALL DE PLAÇA CONCURRÈNCIA POPULAR

1952

**317.041.267**

ESQUERRA A DRETA LES GERMANES LLUÏSA I  
MARIA VINDUAL RODRÍGUEZ PREPARADES PER

FOTOGRAFIC / PAPER /  
FOTOGRAFIA

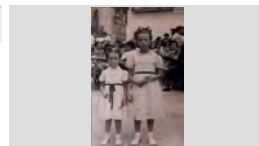

BALL DE PLAÇA CONCURRÈNCIA POPULAR

1949

**317.041.045**

ESQUERRA A DRETA: MARIA TERESA CASAS  
COLOMER, JOSEP RAFART LLOPART, MARGARITA

FOTOGRAFIC / PAPER /  
FOTOGRAFIA



BALL DE PLAÇA CONCURRÈNCIA POPULAR

1946

**317.041.316**

ESQUERRA A DRETA: AGUSTÍ CABAÑAS, CARLES  
ARPÍ, LOURDES I LLUÍS BARNÉS POU PREPARATS

FOTOGRAFIC / PAPER /  
FOTOGRAFIA

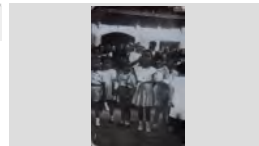

BALL DE PLAÇA CONCURRÈNCIA POPULAR

1946

**317.041.179**

ESQUERRA A DRETA: AUGUST AUSTRICH VIÑOLAS,  
ROSER BARNÉS RAMÓN, PEPITA ENRICH CAMPS,

FOTOGRAFIC / PAPER /  
FOTOGRAFIA



BALL DE PLAÇA CONCURRÈNCIA POPULAR

1946

**317.041.323**

ESQUERRA A DRETA: AUGUST AUSTRICH VIÑOLAS,  
ROSER BARNÉS RAMÓN, PEPITA ENRICH CAMPS,

FOTOGRAFIC / PAPER /  
FOTOGRAFIA



BALL DE PLAÇA CONCURRÈNCIA POPULAR

1966

**317.041.294**

ESQUERRA A DRETA: ISABEL BARBA MONTIEL,  
JOAN CAMPMAJÓ SANJAUME, MARIA ANGELS

FOTOGRAFIC / PAPER /  
FOTOGRAFIA



BALL DE PLAÇA CONCURRÈNCIA POPULAR

1953

**317.041.178**

ESQUERRA A DRETA: ISABEL PLANIOL TRIAS,  
JOSEP SARDÁ, MARIA MERCÉ SALA GASCONS,

FOTOGRAFIC / PAPER /  
FOTOGRAFIA



BALL DE PLAÇA CONCURRÈNCIA POPULAR

1946

**317.041.324**

ESQUERRA A DRETA: JOAQUIM BARNÉS RAMÓN,  
ROSA AGUSTÍ OLIVÉ, PEPITA VILA I JOSEP BARNÉS

FOTOGRAFIC / PAPER /  
FOTOGRAFIA



**FONS** PERSONALS

699 PERSONALITATS DIVERSES

028 JOSEP VALLS I ROCA (A) *BAMBI***SS** 699.028.5000

5000 IMATGES / / /

**CONTINGUT****ANYS / TIPOL. DOCUM.****ST****FOTO**

BALL DE PLAÇA CONCURRÈNCIA POPULAR

1949

**317.041.226**ESQUERRA A DRETA: JORDI ESTIVILL PASCUAL,  
ELENA TUSQUETS, MERCÉ FAURA UBACH I LLUÍSFOTOGRAFIC / PAPER /  
FOTOGRAFIA

BALL DE PLAÇA CONCURRÈNCIA POPULAR

1945

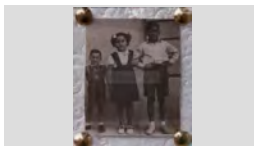
**317.041.344**ESQUERRA A DRETA: JOSEP VALLS ROCA, ROSA  
VALLS ROCA I FRANCESC MAGÍ FÁBREGASFOTOGRAFIC / PAPER /  
FOTOGRAFIA

BALL DE PLAÇA CONCURRÈNCIA POPULAR

1958

**317.041.140**ESQUERRA A DRETA: MARIA ANGELS SALA  
BOADAS, ANGEL SURIS FANALS, JOSEP ALSINAFOTOGRAFIC / PAPER /  
FOTOGRAFIA

BALL DE PLAÇA CONCURRÈNCIA POPULAR

1996

**317.041.347**ESQUERRA A DRETA: MARIA TERESA COLLS  
PUIGVERT, XAVIER PUIGVERT PARÉS, OSCAR IFOTOGRAFIC / PAPER /  
FOTOGRAFIA

BALL DE PLAÇA CONCURRÈNCIA POPULAR

1948

**317.041.221**ESQUERRA A DRETA: MERCÉ FAURA UBACH, LLUÍS  
ESTIVILL PASCUAL, ELENA TUSQUETS, JORDIFOTOGRAFIC / PAPER /  
FOTOGRAFIA

BALL DE PLAÇA CONCURRÈNCIA POPULAR

1945

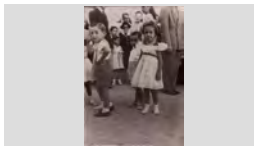
**317.041.243**ESQUERRA EN JOSEP VALLS ROCA PREPARAT PER  
BALLAR EL BALL DE PLAÇA.FOTOGRAFIC / PAPER /  
FOTOGRAFIA

BALL DE PLAÇA CONCURRÈNCIA POPULAR

1946

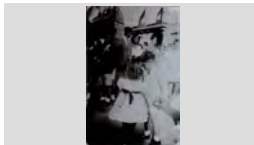
**317.041.306**EULALIA POU MARLÉS I LLUÍS BARNÉS POU  
BALLANT EL BALL DE PLAÇA.FOTOGRAFIC / PAPER /  
FOTOGRAFIA

BALL DE PLAÇA CONCURRÈNCIA POPULAR

1944

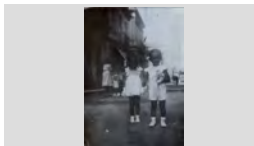
**317.041.313**EULALIA POU MARLÉS I LLUÍS BARNÉS POU  
PREPARATS PER BALLAR EL BALL DE PLAÇA.FOTOGRAFIC / PAPER /  
FOTOGRAFIA

BALL DE PLAÇA CONCURRÈNCIA POPULAR

1945

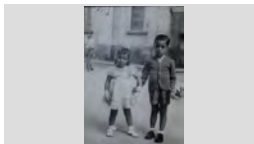
**317.041.315**EULALIA POU MARLÉS I LLUÍS BARNÉS POU  
PREPARATS PER BALLAR EL BALL DE PLAÇA.FOTOGRAFIC / PAPER /  
FOTOGRAFIA

## FONS PERSONALS

699 PERSONALITATS DIVERSES

028 JOSEP VALLS I ROCA (A) *BAMBI*

SS 699.028.5000

5000 IMATGES / / /

### CONTINGUT

ANYS / TIPOL. DOCUM.

ST

FOTO

BALL DE PLAÇA CONCURRÈNCIA POPULAR

1948

317.041.149

EULALIA POU MARLÉS I LLUÍS BARNÉS POU  
PREPARATS PER BALLAR EL BALL DE PLAÇA.

FOTOGRAFIC / PAPER /  
FOTOGRAFIA



BALL DE PLAÇA CONCURRÈNCIA POPULAR

1946

317.041.314

EULALIA POU MARLÉS, LLUÍS BARNÉS POU,  
ANTONIO ALSINA PARÉS I JUANILLO MARTÍNEZ

FOTOGRAFIC / PAPER /  
FOTOGRAFIA

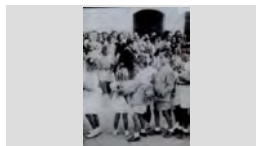

BALL DE PLAÇA CONCURRÈNCIA POPULAR

1970

317.041.304

FRANCESC ORPÍ RUSCALLEDA I AMELIA ALBERTÍ  
GALLART PREPARATS PER BALLAR EL BALL DE

FOTOGRAFIC / PAPER /  
FOTOGRAFIA



BALL DE PLAÇA CONCURRÈNCIA POPULAR

1947

317.041.099

JAUME CIURÓ BAIXIBERN I NURIA FABREGÓ  
BALLANT EL BALL DE PLAÇA.

FOTOGRAFIC / PAPER /  
FOTOGRAFIA



BALL DE PLAÇA CONCURRÈNCIA POPULAR

1961

317.041.320

JAUME RUSCALLEDA AUSTRICH I MARIBEL  
RUSCALLEDA TRESSERRAS PREPARATS PER

FOTOGRAFIC / PAPER /  
FOTOGRAFIA



BALL DE PLAÇA CONCURRÈNCIA POPULAR

1946

317.041.215

JORDI ESTIVILL PASCUAL I ELENA TUSQUETS  
BALLANT EL BALL DE PLAÇA.

FOTOGRAFIC / PAPER /  
FOTOGRAFIA

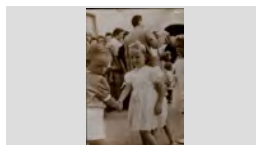

BALL DE PLAÇA CONCURRÈNCIA POPULAR

1943

317.041.225

JORDI ESTIVILL PASCUAL I ELENA TUSQUETS  
PREPARATS PER BALLAR EL BALL DE PLAÇA.

FOTOGRAFIC / PAPER /  
FOTOGRAFIA



BALL DE PLAÇA CONCURRÈNCIA POPULAR

1944

317.041.219

JORDI ESTIVILL PASCUAL I ELENA TUSQUETS  
PREPARATS PER BALLAR EL BALL DE PLAÇA.

FOTOGRAFIC / PAPER /  
FOTOGRAFIA

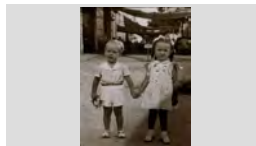

BALL DE PLAÇA CONCURRÈNCIA POPULAR

1945

317.041.223

JORDI ESTIVILL PASCUAL I ELENA TUSQUETS  
PREPARATS PER BALLAR EL BALL DE PLAÇA.

FOTOGRAFIC / PAPER /  
FOTOGRAFIA

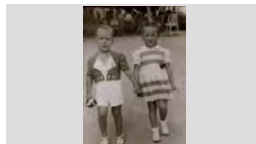

**FONS** PERSONALS

699 PERSONALITATS DIVERSES

028 JOSEP VALLS I ROCA (A) *BAMBI***SS** 699.028.5000

5000 IMATGES / / /

**CONTINGUT**

ANYS / TIPOL. DOCUM.

ST

FOTO

BALL DE PLAÇA CONCURRÈNCIA POPULAR

1944

**317.041.231**

JORDI ESTIVILL PASCUAL PREPARAT PER BALLAR EL BALL DE PLAÇA.

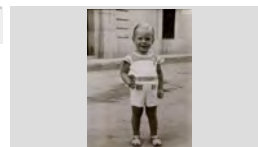
FOTOGRAFIC / PAPER /  
FOTOGRAFIA

BALL DE PLAÇA CONCURRÈNCIA POPULAR

1948

**317.041.175**

JOSEP BASART ARBÓS I PEPITA ENRICH CAMPS PREPARATS PER BALLAR EL BALL DE PLAÇA

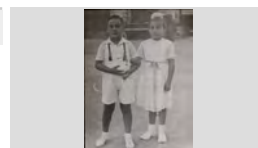
FOTOGRAFIC / PAPER /  
FOTOGRAFIA

BALL DE PLAÇA CONCURRÈNCIA POPULAR

1950

**317.041.356**

JOSEP BORRELL BADIA I ROSER RIBOT PARÉS PREPARATS PER BALLAR EL BALL DE PLAÇA.

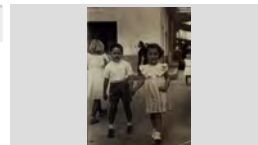
FOTOGRAFIC / PAPER /  
FOTOGRAFIA

BALL DE PLAÇA CONCURRÈNCIA POPULAR

1962

**317.041.345**

LA NENA ASUNCCIÓ ANDREU AGUADE AMB LA SEVA GERMANA I OBRERA MARIA ANTONIA

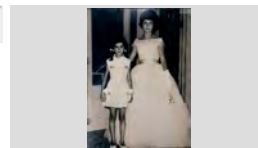
FOTOGRAFIC / PAPER /  
FOTOGRAFIA

BALL DE PLAÇA CONCURRÈNCIA POPULAR

2003

**317.041.325**

LES NENES I ELS NENS BALLANT EL BALL DE PLAÇA.

FOTOGRAFIC / PAPER /  
FOTOGRAFIA

BALL DE PLAÇA CONCURRÈNCIA POPULAR

1947

**317.041.317**

LLUÍS BARNÉS POU I EULALIA POU MARLÉS PREPARATS PER BALLAR EL BALL DE PLAÇA.

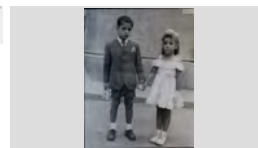
FOTOGRAFIC / PAPER /  
FOTOGRAFIA

BALL DE PLAÇA CONCURRÈNCIA POPULAR

1948

**317.041.318**

LLUÍS BARNÉS POU I EULALIA POU MARLÉS PREPARATS PER BALLAR EL BALL DE PLAÇA.

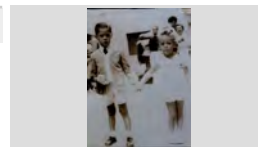
FOTOGRAFIC / PAPER /  
FOTOGRAFIA

BALL DE PLAÇA CONCURRÈNCIA POPULAR

1948

**317.041.319**

LLUÍS BARNÉS POU I EULALIA POU MARLÉS PREPARATS PER BALLAR EL BALL DE PLAÇA.

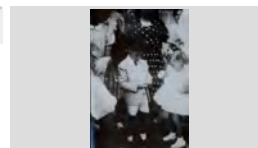
FOTOGRAFIC / PAPER /  
FOTOGRAFIA

BALL DE PLAÇA CONCURRÈNCIA POPULAR

1952

**317.041.148**

LLUÍS BARNÉS POU I LOLITA SAIS BALLANT EL BALL DE PLAÇA DELS MES JOVES.

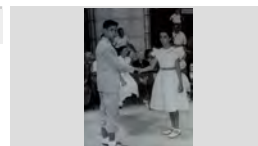
FOTOGRAFIC / PAPER /  
FOTOGRAFIA

**FONS** PERSONALS

699 PERSONALITATS DIVERSES

028 JOSEP VALLS I ROCA (A) *BAMBI***SS** 699.028.5000

5000 IMATGES / / /

**CONTINGUT****ANYS / TIPOL. DOCUM.****ST****FOTO**

BALL DE PLAÇA CONCURRÈNCIA POPULAR

1946

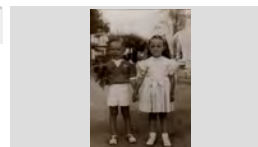
**317.041.205**LLUÍS ESTIVILL PASCUAL I ELENA TUSQUETS  
PREPARATS PER BALLAR EL BALL DE PLAÇA.FOTOGRAFIC / PAPER /  
FOTOGRAFIA

BALL DE PLAÇA CONCURRÈNCIA POPULAR

1947

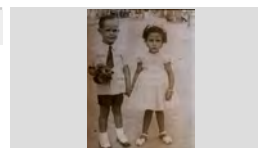
**317.041.212**LLUÍS ESTIVILL PASCUAL I MERCÉ FAURA UBACH  
PREPARATS PER BALLAR EL BALL DE PLAÇA.FOTOGRAFIC / PAPER /  
FOTOGRAFIA

BALL DE PLAÇA CONCURRÈNCIA POPULAR

1948

**317.041.204**LLUÍS ESTIVILL PASCUAL I MERCÉ FAURA UBACH  
PREPARATS PER BALLAR EL BALL DE PLAÇA.FOTOGRAFIC / PAPER /  
FOTOGRAFIA

BALL DE PLAÇA CONCURRÈNCIA POPULAR

1950

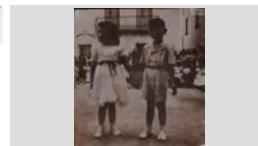
**317.041.241**LLUÏSA CARBONELL ROCA I LLUÍS RAMÓN FRANCO  
PREPARATS PER BALLAR EL BALL DE PLAÇA.FOTOGRAFIC / PAPER /  
FOTOGRAFIA

BALL DE PLAÇA CONCURRÈNCIA POPULAR

1951

**317.041.296**LLUÏSA CARBONELL ROCA I LLUÍS RAMÓN FRANCO  
PREPARATS PER BALLAR EL BALL DE PLAÇA.FOTOGRAFIC / PAPER /  
FOTOGRAFIA

BALL DE PLAÇA CONCURRÈNCIA POPULAR

1950

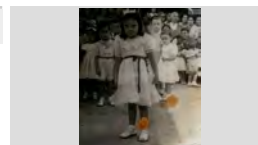
**317.041.298**LLUÏSA CARBONELL ROCA PREPARADA PER  
BALLAR EL BALL DE PLAÇA.FOTOGRAFIC / PAPER /  
FOTOGRAFIA

BALL DE PLAÇA CONCURRÈNCIA POPULAR

1948 ca

**317.041.118**MARIA CARMEN CIURÓ BAIXIBERN, PERE MOLNÉ  
ANDREU, ANNA ROSA FÁBREGAS REBOLLO, ROMÀFOTOGRAFIC / PAPER /  
FOTOGRAFIA

BALL DE PLAÇA CONCURRÈNCIA POPULAR

1948 ca

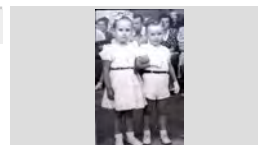
**317.041.102**MARIA CARMEN CIURÓ BAXIBERN I PERE MOLNÉ  
ANDREU PREPARATS PER BALLAR EL BALL DEFOTOGRAFIC / PAPER /  
FOTOGRAFIA

BALL DE PLAÇA CONCURRÈNCIA POPULAR

1945 ca

**317.041.311**MARIA CRISTINA VINDUAL RODRÍGUEZ I RICARDO  
ABUYÉ FONT PREPARATS PER BALLAR EL BALL DEFOTOGRAFIC / PAPER /  
FOTOGRAFIA

## FONS PERSONALS

699 PERSONALITATS DIVERSES

028 JOSEP VALLS I ROCA (A) *BAMBI*

SS 699.028.5000

5000 IMATGES / / /

### CONTINGUT

### ANYS / TIPOL. DOCUM.

### ST

### FOTO

BALL DE PLAÇA CONCURRÈNCIA POPULAR

1947

317.041.196

MARIA TERESA DEL RIO MORALES I LLUÍS BARNÉS  
POU PREPARATS PER BALLAR EL BALL DE PLAÇA.

FOTOGRAFIC / PAPER /  
FOTOGRAFIA

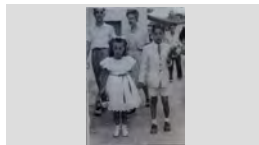

BALL DE PLAÇA CONCURRÈNCIA POPULAR

1962

317.041.176

MARIBEL RUSCALLEDA TRESSERRAS I JAUME  
RUSCALLEDA AUSTRICH PREPARATS PER BALLAR

FOTOGRAFIC / PAPER /  
FOTOGRAFIA

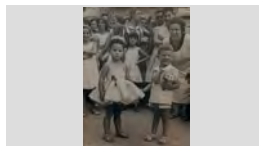

BALL DE PLAÇA CONCURRÈNCIA POPULAR

1962

317.041.367

MEI PUIGVERT FÁBREGAS

FOTOGRAFIC / PAPER /  
FOTOGRAFIA

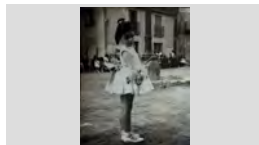

BALL DE PLAÇA CONCURRÈNCIA POPULAR

1959

317.041.368

MEI PUIGVERT FÁBREGAS I ALBERT PREPARATS  
PER BALLAR EL BALL DE PLAÇA.

FOTOGRAFIC / PAPER /  
FOTOGRAFIA

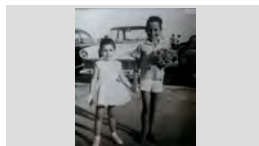

BALL DE PLAÇA CONCURRÈNCIA POPULAR

1950

317.041.259

MELCIOR MONTERO I MARIA ROSA DRAPER  
MONTERO PREPARATS PER BALLAR EL BALL DE

FOTOGRAFIC / PAPER /  
FOTOGRAFIA

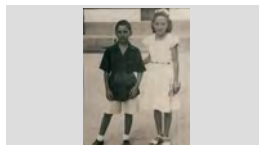

BALL DE PLAÇA CONCURRÈNCIA POPULAR

1947

317.041.207

MERCÉ FAURA UBACH I LLUÍS ESTIVILL PASCUAL  
PREPARATS PER BALLAR EL BALL DE PLAÇA.

FOTOGRAFIC / PAPER /  
FOTOGRAFIA

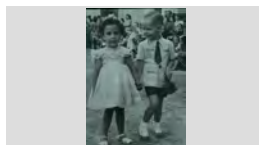

BALL DE PLAÇA CONCURRÈNCIA POPULAR

1947

317.041.229

MERCÉ FAURA UBACH I LLUÍS ESTIVILL PASCUAL  
PREPARATS PER BALLAR EL BALL DE PLAÇA.

FOTOGRAFIC / PAPER /  
FOTOGRAFIA



BALL DE PLAÇA CONCURRÈNCIA POPULAR

1949

317.041.216

MERCÉ FAURA UBACH I LLUÍS ESTIVILL PASCUAL  
PREPARATS PER BALLAR EL BALL DE PLAÇA.

FOTOGRAFIC / PAPER /  
FOTOGRAFIA

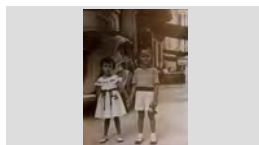

BALL DE PLAÇA CONCURRÈNCIA POPULAR

1951

317.041.360

MONTSERRAT MERCADER FONTRDONA I ANTONI  
CASTEYÓ FONTRDONA PREPARATS PER BALLAR

FOTOGRAFIC / PAPER /  
FOTOGRAFIA

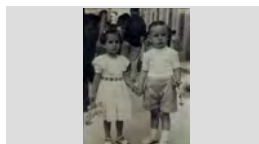

**FONS** PERSONALS

699 PERSONALITATS DIVERSES

028 JOSEP VALLS I ROCA (A) *BAMBI***SS** 699.028.5000

5000 IMATGES / / /

**CONTINGUT****ANYS / TIPOL. DOCUM.****ST****FOTO**

BALL DE PLAÇA CONCURRÈNCIA POPULAR

1935

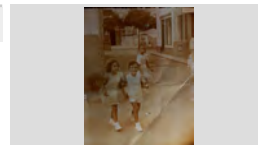
**317.041.289**NENA N.C. I ENRIC LLINÀS ROCA A LA PLAÇA  
PIFERRER ANANT A BALLAR EL BALL DE PLAÇA.FOTOGRAFIC / PAPER /  
FOTOGRAFIA

BALL DE PLAÇA CONCURRÈNCIA POPULAR

2003

**317.041.290**NENES I NENS BALLANT EL BALL DE PLAÇA DEL  
SEGON DIA.FOTOGRAFIC / PAPER /  
FOTOGRAFIA

BALL DE PLAÇA CONCURRÈNCIA POPULAR

2004

**317.041.280**NENS I NENES BALLANT EL BALL DE PLAÇA DEL  
SEGON DIA.FOTOGRAFIC / PAPER /  
FOTOGRAFIA

BALL DE PLAÇA CONCURRÈNCIA POPULAR

1910

**317.041.070**

OBRERES i BALLADORS A PLAÇA ESPANYA

FOTOGRAFIC / PAPER /  
FOTOGRAFIA

BALL DE PLAÇA CONCURRÈNCIA POPULAR

1941

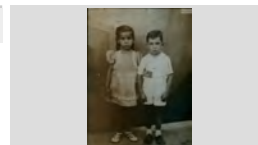
**317.041.211**ROSA RIBAS DOMÉNECH I JAUME BOSCH MARTÍ  
PREPARATS PER BALLAR EL BALL DE PLAÇA.FOTOGRAFIC / PAPER /  
FOTOGRAFIA

BALL DE PLAÇA CONCURRÈNCIA POPULAR

1917

**317.041.079**TARGETA POSTAL AMB LA IMATGE DE NENS I  
GRANS BALLANT EL BALL DE PLAÇA.

FOTOGRAFIC / PAPER / POSTAL



BALL DE PLAÇA CONCURRÈNCIA POPULAR

1913

**317.041.078**TARGETA POSTAL AMB LA IMATGE DE NENS I  
GRANS BALLANT EL BALL DE PLAÇA. AL DORS

FOTOGRAFIC / PAPER / POSTAL



BALL DE PLAÇA CONCURRÈNCIA POPULAR

1927

**317.041.169**TARGETA POSTAL AMB LA IMATGE DEL BALL DE  
PLAÇA DEL SEGON DIA.

FOTOGRAFIC / PAPER / POSTAL



BALL DE PLAÇA CONCURRÈNCIA POPULAR

1927

**317.041.170**TARGETA POSTAL AMB LA IMATGE DEL BALL DE  
PLAÇA DEL SEGON DIA.

FOTOGRAFIC / PAPER / POSTAL



## FONS PERSONALS

699	PERSONALITATS DIVERSES		
028	JOSEP VALLS I ROCA (A) <i>BAMBI</i>	SS	699.028.5000
5000	IMATGES / / /		

CONTINGUT	ANYS / TIPOL. DOCUM.	ST	FOTO
BALL DE PLAÇA CONCURRÈNCIA POPULAR TARGETA POSTAL AMB LA IMATGE DEL BALL DE PLAÇA DELS NENS.	1919 FOTOGRAFIC / PAPER / POSTAL	317.041.174	
BALL DE PLAÇA CONCURRÈNCIA POPULAR TARGETA POSTAL AMB PARELLES NENS	1927 FOTOGRAFIC / PAPER / POSTAL	317.041.075	
BALL DE PLAÇA CONCURRÈNCIA POPULAR XAVIER PUIGVERT PARÉS I MARIA TERESA COLLS PUIGVERT PREPARATS PER BALLAR EL BALL DE	1996 FOTOGRAFIC / PAPER / FOTOGRAFIA	317.041.346	
BARÓMETRE I RELLOTGE A LA SEU DEL CASINET ES CONSERVA EL BARÓMETRE I EL RELLOTGE DEL ANTIC CASINO	1920 FOTOGRAFIC / PAPER / FOTOGRAFIA	317.043.083	
CARRUATGE FÚNEBRE CARRO DELS MORTS	1950 FOTOGRAFIC / PAPER / FOTOGRAFIA	317.043.245	
CARRUATGE FÚNEBRE COTXE FUNEBRE DAVANT LA PLAÇA ESGLÉSIA	1950 FOTOGRAFIC / PAPER / FOTOGRAFIA	317.043.377	
CASA PUJOL CASA PUJOL (CASA EGIPCIA) A LA PLAÇA DE LA TORRE ADQUIRIDA PER EL CASINO INDUSTRIAL	1936 FOTOGRAFIC / PAPER / FOTOGRAFIA	317.043.079	
CASA PUJOL (CASA EGIPCIA) SALA D'ESTAR DE LA CASA, AMB UNA LLAR DE FOC DECORADA AMB SÍMBOLS I ICONOGRAFIA EGÍPCIA,	1936 FOTOGRAFIC / PAPER / FOTOGRAFIA	317.043.080	
CASA PUJOL (CASA EGIPCIA) VISTA DE LA FAÇANA QUE DONA AL PSSEIG AGUSTÍ FONT.	1936 FOTOGRAFIC / PAPER / FOTOGRAFIA	317.043.081	



**FONS PERSONALS**

699 PERSONALITATS DIVERSES

028 JOSEP VALLS I ROCA (A) *BAMBI*

**SS** 699.028.5000

5000 IMATGES / / /

**CONTINGUT**

**ANYS / TIPOL. DOCUM.**

**ST**

**FOTO**

CASINO INDUSTRIAL

1905

**317.043.067**

CAPÇALERES DE CARTES I SEGELLS EN IMPRESOS DEL CASINO INDUSTRIAL.

FOTOGRAFIC / PAPER /  
FOTOGRAFIA



CASINO INDUSTRIAL

1934

**317.043.085**

CARNET DE SOCI DEL CASINO INDUSTRIAL A NOM DE JOSEP DOMÉNECH SAURÍ.

FOTOGRAFIC / PAPER /  
FOTOGRAFIA



CASINO INDUSTRIAL

1900

**317.043.066**

FAÇANA DE LA CASA LLOBET PARES AL PASSEIG VERDAGUER AMB GENT PASSEJANT, CONEGUDA

FOTOGRAFIC / PAPER /  
FOTOGRAFIA

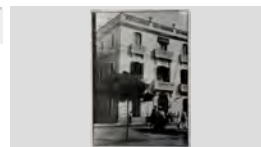

CASINO INDUSTRIAL

1900

**317.043.070**

INVITACIÓ ALS BALLS DE CARNAVAL

FOTOGRAFIC / PAPER /  
FOTOGRAFIA



CASINO INDUSTRIAL

1936

**317.043.084**

PARTICIPACIÓ EMESA PER EL CASINO INDUSTRIAL PER LA COMPRA DE LA CASA PUJOL (CASA

FOTOGRAFIC / PAPER /  
FOTOGRAFIA



CASINO INDUSTRIAL I CIRCULO LLORETENSE

1952

**317.043.068**

CAPÇALERES DEL PAPER IMPRÉS I SEGELL DEL CIRCULO LLORETENSE.

FOTOGRAFIC / PAPER /  
FOTOGRAFIA

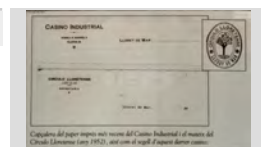

CASINOS

1975

**317.043.240**

A L'ESQUERRA DE L'IMATGE EL CASINO EL GUIXOLENSE DE SANT FELIU DE GUIXOLS.

FOTOGRAFIC / PAPER /  
FOTOGRAFIA



CASINOS

1998

**317.043.235**

CASINO DE LLAGOSTERA

FOTOGRAFIC / PAPER /  
FOTOGRAFIA



CASINOS

1895

**317.043.236**

CASINO LA CONSTÀNCIA I L'OBSERVATORI PATXOT AL PASSEIG DE SANT FELIU DE GUIXOLS

FOTOGRAFIC / PAPER / POSTAL



**FONS PERSONALS**

699 PERSONALITATS DIVERSES

028 JOSEP VALLS I ROCA (A) *BAMBI***SS** 699.028.5000

5000 IMATGES / / /

**CONTINGUT****ANYS / TIPOL. DOCUM.****ST****FOTO**

CASINOS

1890 CA

**317.043.241**

CASINO LA NUEVA UNIÓN I PASSEIG DE SANT FELIU DE GUIXOLS.

FOTOGRAFIC / PAPER / POSTAL



CASINOS

1998

**317.043.234**

CASINO MENESTRAL DE FIGUERES

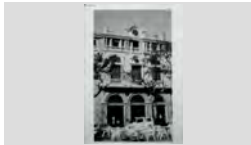
FOTOGRAFIC / PAPER /  
FOTOGRAFIA

CASINOS

1998

**317.043.239**

CASINO MENESTRAL DE FIGUERES

FOTOGRAFIC / PAPER /  
FOTOGRAFIA

CASINOS

1998

**317.043.244**

CASINO MENESTRAL DE FIGUERES

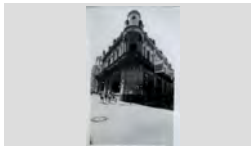
FOTOGRAFIC / PAPER /  
FOTOGRAFIA

CASINOS

1910 CA

**317.043.231**

CASINO MENESTRAL FIGUERENC ENTRE 1910-20

FOTOGRAFIC / PAPER /  
FOTOGRAFIA

CASINOS

1998

**317.043.237**

CASINO SOCIETAT L'AMISTAT DE CADAQUÉS

FOTOGRAFIC / PAPER /  
FOTOGRAFIA

CASINOS

1915 CA

**317.043.243**

NOU CASINO EL GUIXOLENSE I CÁMARA DE COMERÇ SANT FELIU GUÍXOLS

FOTOGRAFIC / PAPER /  
FOTOGRAFIA

CASINOS

1915 CA

**317.043.232**

PASSEIG DELS GUIXOLS AMB LA CASA BALL·LLOSERÀ (PRIMER TERME),CASINO EL

FOTOGRAFIC / PAPER /  
FOTOGRAFIA

CASINOS

1889

**317.043.238**

RAMBLA PÍ I MARAGALL I CASINO LA CONSTÀNCIA DE SANT FELIU DE GUIXOLS.

FOTOGRAFIC / PAPER / POSTAL



## FONS PERSONALS

699 PERSONALITATS DIVERSES

028 JOSEP VALLS I ROCA (A) *BAMBI*

SS 699.028.5000

5000 IMATGES / / /

### CONTINGUT

ANYS / TIPOL. DOCUM.

ST

FOTO

CASINOS

1889

317.043.242

VISTA DEL PASSEIG DEL MAR I LA TORRE DEL NOU  
CASINO LA CONSTÀNCIA DE SANT FELIU DE

FOTOGRAFIC / PAPER / POSTAL



CASINOS

1910 CA

317.043.233

VISTA GENERAL DEL PASSEIG DE SANT FELIU DE  
GUIXOLS, L'EDIFICI MES ALT ÉS EL CASINO LA

FOTOGRAFIC / PAPER /  
FOTOGRAFIA



CEMENTIRI

2004

317.043.278

VISITA DELS REIS I PATGES REIALS AL CEMENTIRI.

FOTOGRAFIC / PAPER /  
FOTOGRAFIA



CEMENTIRI

1940

317.043.269

VISTA GENERAL DE LLORET ON S'APRECIA EL  
CEMENTIRI VELL A L'ESQUERRA I EL NOU A LA

FOTOGRAFIC / PAPER /  
FOTOGRAFIA



CEMENTIRI DE LLORET DE MAR

1989 CA

317.043.384

CAPELLA

FOTOGRAFIC / PAPER /  
FOTOGRAFIA

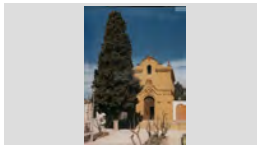

CEMENTIRI DE LLORET DE MAR

1940

317.043.273

CEMENTIRI VELL SITUAT A L'ACTUAL AVINGUDA DE  
VIDRERES DAVANT DE EL PUNTET.

FOTOGRAFIC / PAPER /  
FOTOGRAFIA



CEMENTIRI DE LLORET DE MAR

1989 CA

317.043.306

CLAU DE VOLTA DEL PANTEÓ COSTA I MACIÀ

FOTOGRAFIC / PAPER /  
FOTOGRAFIA



CEMENTIRI DE LLORET DE MAR

1999

317.043.321

COL·LOCANT RAMS DE FLORS PER ELS FAMILIARS  
DIFUNTS EL DIA DE TOTS SANTS.

FOTOGRAFIC / PAPER /  
FOTOGRAFIA

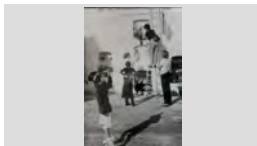

CEMENTIRI DE LLORET DE MAR

1944

317.043.314

CORONA A LA TOMBA I FUNERAL QUATRE  
ALEMANYS, TRES SUBOFICIALS I UN CAPORAL,

FOTOGRAFIC / PAPER /  
FOTOGRAFIA



## FONS PERSONALS

699 PERSONALITATS DIVERSES

028 JOSEP VALLS I ROCA (A) *BAMBI*

SS 699.028.5000

5000 IMATGES / / /

### CONTINGUT

ANYS / TIPOL. DOCUM. ST

FOTO

CEMENTIRI DE LLORET DE MAR

1989 CA **317.043.382**

COSTAT DRET DEL PASSEIG CENTRAL

FOTOGRAFIC / PAPER /  
FOTOGRAFIA



CEMENTIRI DE LLORET DE MAR

1989 CA **317.043.381**

COSTAT ESQUERRE DEL PASSEIG CENTRAL

FOTOGRAFIC / PAPER /  
FOTOGRAFIA



CEMENTIRI DE LLORET DE MAR

1989 CA **317.043.281**

CREU ALTAR AL PANTEÓ COSTA I MACIÀ, OBRA  
ARQUITECTE JOSEP PUIG CADALFACH AL 1902

FOTOGRAFIC / PAPER /  
FOTOGRAFIA



CEMENTIRI DE LLORET DE MAR

1989 CA **317.043.307**

DETALL ESCULTORIC DEL PANTEÓ CABAÑAS

FOTOGRAFIC / PAPER /  
FOTOGRAFIA

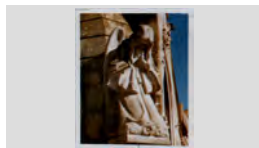

CEMENTIRI DE LLORET DE MAR

1989 **317.043.298**

DETALL ESCULTÓRIC SARCÒFAG PANTEÓ  
CASANOVAS I TERRATS, OBRA ARQUITECTE

FOTOGRAFIC / PAPER /  
FOTOGRAFIA

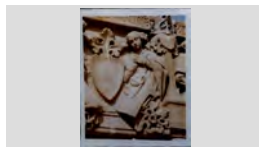

CEMENTIRI DE LLORET DE MAR

1989 CA **317.043.296**

DETALL ESCULTÓRIC SARCÒFAG PANTEÓ  
CASANOVAS I TERRATS, OBRA ARQUITECTE

FOTOGRAFIC / PAPER /  
FOTOGRAFIA

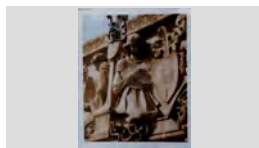

CEMENTIRI DE LLORET DE MAR

1989 CA **317.043.291**

DETALL GÀRGOLA DEL PANTEÓ CASANOVAS I  
TERRATS, OBRA ARQUITECTE ANTONI GALLISSÀ

FOTOGRAFIC / PAPER /  
FOTOGRAFIA



CEMENTIRI DE LLORET DE MAR

1989 CA **317.043.295**

DETALL INCSCRIPCIÓ HIPOGEU SALVADOR  
MATARÓ I VILALLONGA, OBRA ARQUITECTE

FOTOGRAFIC / PAPER /  
FOTOGRAFIA



CEMENTIRI DE LLORET DE MAR

1999 **317.043.318**

DIVERSES SEPULTURES AL TERRA

FOTOGRAFIC / PAPER /  
FOTOGRAFIA



**FONS** PERSONALS

699 PERSONALITATS DIVERSES

028 JOSEP VALLS I ROCA (A) *BAMBI*

**SS** 699.028.5000

5000 IMATGES / / /

**CONTINGUT**

**ANYS / TIPOL. DOCUM.**

**ST**

**FOTO**

CEMENTIRI DE LLORET DE MAR

1915

**317.043.347**

DOS HOMES I UNA NENA DAVANT UNS HIPOGEUS.

FOTOGRAFIC / PAPER /  
FOTOGRAFIA



CEMENTIRI DE LLORET DE MAR

1999

**317.043.320**

EL MATRIMONI LOREN BARRIGÓN I ANDREU DE LA TORRE GARCÍA "CAL PIYAYO" AMB RAMS DE FLORS

FOTOGRAFIC / PAPER /  
FOTOGRAFIA

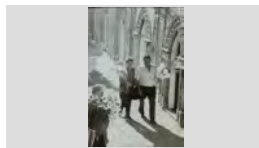

CEMENTIRI DE LLORET DE MAR

1989

**317.043.380**

ENTRADA PRINCIPAL

FOTOGRAFIC / PAPER /  
FOTOGRAFIA



CEMENTIRI DE LLORET DE MAR

1989 CA

**317.043.335**

ESCUPTURA DE JOSEP MARIA BARNADAS MESTRES (1903) a HIPOGEU DURALL I SURÍS

FOTOGRAFIC / PAPER /  
FOTOGRAFIA

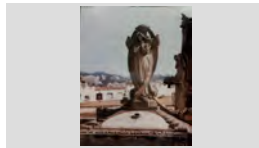

CEMENTIRI DE LLORET DE MAR

1989 CA

**317.043.299**

FIGURA ANGEL AL HIPOGEU DURALL I CARRERAS, OBRA ARQUITECTE BONAVENTURA CONILL

FOTOGRAFIC / PAPER /  
FOTOGRAFIA



CEMENTIRI DE LLORET DE MAR

1989 CA

**317.043.294**

FIGURA ANGEL HIPOGEU DURALL I CARRERAS, OBRA ARQUITECTE BONAVENTURA CONILL

FOTOGRAFIC / PAPER /  
FOTOGRAFIA



CEMENTIRI DE LLORET DE MAR

1989 CA

**317.043.287**

FIGURA DE CRIST HIPOGEU PUJOL I MASFERRER, OBRA DE VICENS ARTIGAS ALBERTÍ AL 1904

FOTOGRAFIC / PAPER /  
FOTOGRAFIA

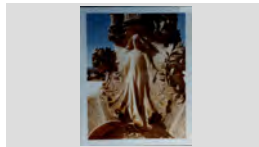

CEMENTIRI DE LLORET DE MAR

1999

**317.043.323**

FILERA DE NINXOLS PLENS DE FLORS EL DIA DE TOTS SANTS.

FOTOGRAFIC / PAPER /  
FOTOGRAFIA



CEMENTIRI DE LLORET DE MAR

1999

**317.043.319**

GERRO AMB FLORS EN UN NINXOL

FOTOGRAFIC / PAPER /  
FOTOGRAFIA

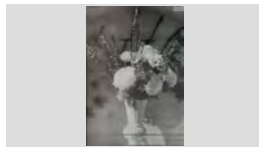

## FONS PERSONALS

699 PERSONALITATS DIVERSES

028 JOSEP VALLS I ROCA (A) *BAMBI*

SS 699.028.5000

5000 IMATGES / / /

### CONTINGUT

ANYS / TIPOL. DOCUM. ST

FOTO

CEMENTIRI DE LLORET DE MAR

1989 CA **317.043.289**

HIPOGEU BANDRICH, OBRA ARQUITECTE  
BONAVENTURA CONILL MONTOBBIO AL 1904

FOTOGRAFIC / PAPER /  
FOTOGRAFIA



CEMENTIRI DE LLORET DE MAR

1989 CA **317.043.327**

HIPOGEU BERNAT CAMPDERÀ, OBRA DELS  
GERMANS FRANZI AL 1911

FOTOGRAFIC / PAPER /  
FOTOGRAFIA

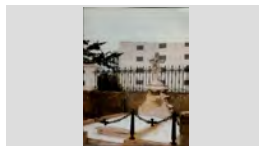

CEMENTIRI DE LLORET DE MAR

1989 CA **317.043.349**

HIPOGEU CAMPS I NONELL, OBRA ARQUITECTE  
ISMAEL SMITH MARÍ ENTRE EL 1908-10.

FOTOGRAFIC / PAPER /  
FOTOGRAFIA

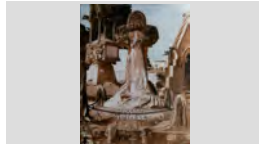

CEMENTIRI DE LLORET DE MAR

1989 CA **317.043.297**

HIPOGEU CAMPS I NONELL, OBRA ISMAEL SMITH  
1908-10

FOTOGRAFIC / PAPER /  
FOTOGRAFIA

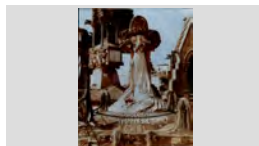

CEMENTIRI DE LLORET DE MAR

1989 CA **317.043.390**

HIPOGEU CARRERAS, OBRA AQUITECTE VICENÇ  
ARTIGAS ALBERTÍ AL 1909.

FOTOGRAFIC / PAPER /  
FOTOGRAFIA



CEMENTIRI DE LLORET DE MAR

1989 CA **317.043.340**

HIPOGEU CONILL I ALDRICH, OBRA ARQUITECTE  
BONAVENTURA CONILL MONTOBBIO AL 1906

FOTOGRAFIC / PAPER /  
FOTOGRAFIA



CEMENTIRI DE LLORET DE MAR

1989 CA **317.043.386**

HIPOGEU CONILL I ALDRICH, OBRA ARQUITECTE  
BONAVENTURA CONILL MONTOBBIO AL 1906.

FOTOGRAFIC / PAPER /  
FOTOGRAFIA

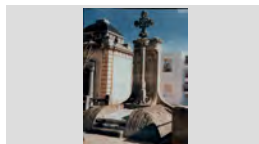

CEMENTIRI DE LLORET DE MAR

1989 CA **317.043.387**

HIPOGEU CONILL I ALDRICH, OBRA ARQUITECTE  
BONAVENTURA CONILL MONTOBBIO AL 1906.

FOTOGRAFIC / PAPER /  
FOTOGRAFIA



CEMENTIRI DE LLORET DE MAR

1989 CA **317.043.332**

HIPOGEU CONILL I SURÍS, OBRA ARQUITECTE  
BONAVENTURA CONILL MONTOBBIO AL 1911

FOTOGRAFIC / PAPER /  
FOTOGRAFIA

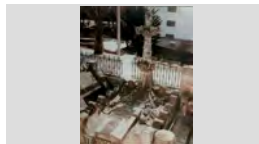

## FONS PERSONALS

699 PERSONALITATS DIVERSES

028 JOSEP VALLS I ROCA (A) *BAMBI*

SS 699.028.5000

5000 IMATGES / / /

### CONTINGUT

### ANYS / TIPOL. DOCUM.

### ST

### FOTO

CEMENTIRI DE LLORET DE MAR

1989 CA

317.043.334

HIPOGEU DE LA FAMÍLIA CONILL A AVINGUDA SANT TOMAS

FOTOGRAFIC / PAPER /  
FOTOGRAFIA



CEMENTIRI DE LLORET DE MAR

1989 CA

317.043.328

HIPOGEU DE SEGONA CLASSE A AVINGUDA SANT FRANCESC

FOTOGRAFIC / PAPER /  
FOTOGRAFIA

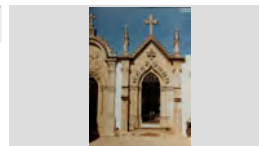

CEMENTIRI DE LLORET DE MAR

1989 CA

317.043.329

HIPOGEU DE SEGONA CLASSE AVINGUDA SANT FRANCESC

FOTOGRAFIC / PAPER /  
FOTOGRAFIA

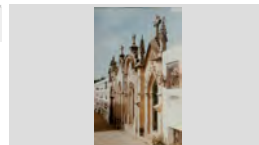

CEMENTIRI DE LLORET DE MAR

1989 CA

317.043.350

HIPOGEU DURALL I CARRERAS, OBRA ARQUITECTE BONAVENTURA CONILL MONTOBBIO ENTRE 1903

FOTOGRAFIC / PAPER /  
FOTOGRAFIA



CEMENTIRI DE LLORET DE MAR

1989 CA

317.043.344

HIPOGEU DURALL I MAIG, OBRA ARQUITECTE VICENS ARTIGAS ALBERTI AL 1908

FOTOGRAFIC / PAPER /  
FOTOGRAFIA

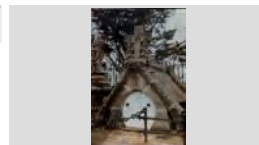

CEMENTIRI DE LLORET DE MAR

1989 CA

317.043.388

HIPOGEU FÀBREGAS I MATARÓ A AVINGUDA SANT JOSEP

FOTOGRAFIC / PAPER /  
FOTOGRAFIA



CEMENTIRI DE LLORET DE MAR

1989 CA

317.043.280

HIPOGEU FÀBREGAS I MATARÓ, OBRA ARQUITECTE BONAVENTURA CONILL MONTOBBIO

FOTOGRAFIC / PAPER /  
FOTOGRAFIA



CEMENTIRI DE LLORET DE MAR

1989 CA

317.043.348

HIPOGEU GARRIGA I ALÚM AL PASSEIG CENTRAL

FOTOGRAFIC / PAPER /  
FOTOGRAFIA

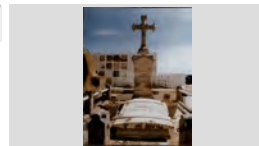

CEMENTIRI DE LLORET DE MAR

1989 CA

317.043.353

HIPOGEU GARRIGA I ALÚM AL PASSEIG CENTRAL

FOTOGRAFIC / PAPER /  
FOTOGRAFIA

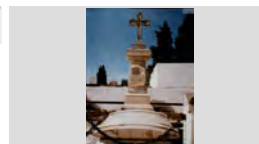

**FONS** PERSONALS

699 PERSONALITATS DIVERSES

028 JOSEP VALLS I ROCA (A) *BAMBI*

**SS** 699.028.5000

5000 IMATGES / / /

**CONTINGUT**

**ANYS / TIPOL. DOCUM.**

**ST**

**FOTO**

CEMENTIRI DE LLORET DE MAR

1989 CA

**317.043.351**

HIPOGEU GARRIGA I GARRIGA AL PASSEIG CENTRAL

FOTOGRAFIC / PAPER /  
FOTOGRAFIA

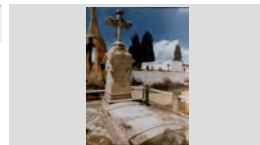

CEMENTIRI DE LLORET DE MAR

1989 CA

**317.043.355**

HIPOGEU GELATS I DURALL AL PASSEIG CENTRAL

FOTOGRAFIC / PAPER /  
FOTOGRAFIA

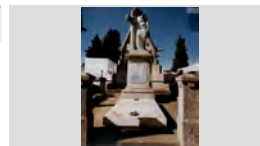

CEMENTIRI DE LLORET DE MAR

1909

**317.043.359**

HIPOGEU LLOBET I PARÉS A AVINGUDA SANT JOSEP

FOTOGRAFIC / PAPER /  
FOTOGRAFIA



CEMENTIRI DE LLORET DE MAR

1989 CA

**317.043.354**

HIPOGEU LLOBET I PARÉS A AVINGUDA SANT JOSEP

FOTOGRAFIC / PAPER /  
FOTOGRAFIA

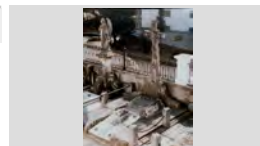

CEMENTIRI DE LLORET DE MAR

1989 CA

**317.043.333**

HIPOGEU MACIÀ I ROCA, PROJECTE ANÓNIM DEL 1907

FOTOGRAFIC / PAPER /  
FOTOGRAFIA

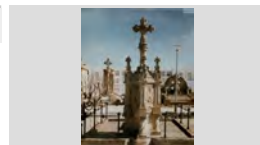

CEMENTIRI DE LLORET DE MAR

1989 CA

**317.043.339**

HIPOGEU MACIÀ I ROCA, PROJECTE ANÓNIM DEL 1907

FOTOGRAFIC / PAPER /  
FOTOGRAFIA



CEMENTIRI DE LLORET DE MAR

1989 CA

**317.043.357**

HIPOGEU MATARÓ I VILALLONGA, OBRA DE BONAVENTURA CONILL MONTOBBIO AL 1907

FOTOGRAFIC / PAPER /  
FOTOGRAFIA



CEMENTIRI DE LLORET DE MAR

1989 CA

**317.043.345**

HIPOGEU PUJOL I CONILL, OBRA ARQUITECTE BOVAVENTURA CONILL MONTOBBIO AL 1908.

FOTOGRAFIC / PAPER /  
FOTOGRAFIA

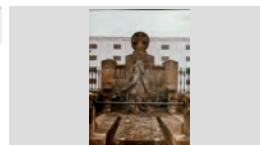

CEMENTIRI DE LLORET DE MAR

1989

**317.043.356**

HIPOGEU PUJOL I MASFERRER, OBRA ARQUITECTE VICENÇ ARTIGAS ALBERTÍ AL 1904.

FOTOGRAFIC / PAPER /  
FOTOGRAFIA





**FONS** PERSONALS

699 PERSONALITATS DIVERSES

028 JOSEP VALLS I ROCA (A) *BAMBI***SS** 699.028.5000

5000 IMATGES / / /

**CONTINGUT**

ANYS / TIPOL. DOCUM.

ST

FOTO

CEMENTIRI DE LLORET DE MAR

1989 CA

**317.043.352**

HIPOGEU PUJOL I MASFERRER, OBRA ARQUITECTE VICENÇ ARTIGAS ALBERTÍ AL 1904.

FOTOGRAFIC / PAPER /  
FOTOGRAFIA

CEMENTIRI DE LLORET DE MAR

1989

**317.043.391**

HIPOGEU RISSECH I CAMPDERÀ.

FOTOGRAFIC / PAPER /  
FOTOGRAFIA

CEMENTIRI DE LLORET DE MAR

1989 CA

**317.043.358**

HIPOGEU RISSECH I SALA A AVINGUDA SANT JOSEP

FOTOGRAFIC / PAPER /  
FOTOGRAFIA

CEMENTIRI DE LLORET DE MAR

1989 CA

**317.043.343**

HIPOGEU SARAGOSSA

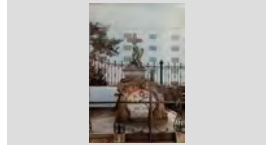
FOTOGRAFIC / PAPER /  
FOTOGRAFIA

CEMENTIRI DE LLORET DE MAR

1915

**317.043.385**

HIPOGEUS AL PASSEIG CENTRAL I CAPELLA

FOTOGRAFIC / PAPER /  
FOTOGRAFIA

CEMENTIRI DE LLORET DE MAR

1989 CA

**317.043.336**

HIPOGEUS DE SEGONA CLASSE AVINGUDA SANT TOMAS

FOTOGRAFIC / PAPER /  
FOTOGRAFIA

CEMENTIRI DE LLORET DE MAR

1989 CA

**317.043.337**

HIPOGEUS DE SEGONA CLASSE AVINGUDA SANT TOMAS

FOTOGRAFIC / PAPER /  
FOTOGRAFIA

CEMENTIRI DE LLORET DE MAR

1989 CA

**317.043.338**

HIPOGEUS DE SEGONA CLASSE AVINGUDA SANT TOMAS

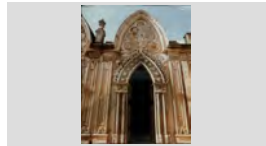
FOTOGRAFIC / PAPER /  
FOTOGRAFIA

CEMENTIRI DE LLORET DE MAR

1989 CA







**317.043.341**

HIPOGEUS DE SEGONA CLASSE AVINGUDA SANT TOMAS

FOTOGRAFIC / PAPER /  
FOTOGRAFIA

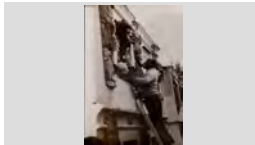
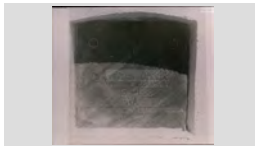
## FONS PERSONALS

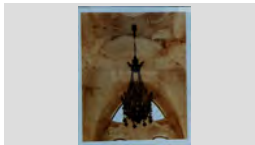
699	PERSONALITATS DIVERSES	
028	JOSEP VALLS I ROCA (A) <i>BAMBI</i>	<b>SS</b> 699.028.5000
5000	IMATGES / / /	

CONTINGUT	ANYS / TIPOL. DOCUM.	ST	FOTO
CEMENTIRI DE LLORET DE MAR HOMES DAVANT ENTRADA PRINCIPAL	1915 FOTOGRAFIC / PAPER / FOTOGRAFIA	<b>317.043.379</b>	
CEMENTIRI DE LLORET DE MAR HOMES DAVANT PANTEÓ D'EN JOSEP CABAÑAS, OBRA DEL ARQUITECTE VICENS ARTIGAS ALBERTÍ	1915 FOTOGRAFIC / PAPER / FOTOGRAFIA	<b>317.043.274</b>	
CEMENTIRI DE LLORET DE MAR INTERIOR DEL PANTEÓ COSTA I MACIÀ, OBRA ARQUITECTE JOSEP PUIG CADALFACH AL 1902	1989 CA FOTOGRAFIC / PAPER / FOTOGRAFIA	<b>317.043.282</b>	
CEMENTIRI DE LLORET DE MAR JOSEP MARIA FONT COLOCANT UNA CORONA DE LLORENER A LES TOMBES D'EN RAFEL COSTAS I	1975 FOTOGRAFIC / PAPER / FOTOGRAFIA	<b>317.043.316</b>	
CEMENTIRI DE LLORET DE MAR LÀPIDA DE LA SEPULTURA D'EN JOAN LLAVERIAS LLABRÓ I LA SEVA FILLA MONTSERRAT LLAVERIAS	1980 FOTOGRAFIC / PAPER / FOTOGRAFIA	<b>317.043.325</b>	
CEMENTIRI DE LLORET DE MAR LÀPIDA DE LA SEPULTURA DEL CONTRABANDISTA JOSEP FARRÀS (a) <i>ES LLAMÀNTOL</i> , MORT A	1980 CA FOTOGRAFIC / PAPER / FOTOGRAFIA	<b>317.043.326</b>	
CEMENTIRI DE LLORET DE MAR LÀPIDA EN RECORD DELS OFICIALS ALEMANYS MORTS EN ACCIDENT AVIACIÓ.	1944 FOTOGRAFIC / PAPER / FOTOGRAFIA	<b>317.043.378</b>	
CEMENTIRI DE LLORET DE MAR LLUM DE FERRO FORJAT INTERIOR DEL PANTEÓ CABAÑAS (1902)	1989 CA FOTOGRAFIC / PAPER / FOTOGRAFIA	<b>317.043.285</b>	
CEMENTIRI DE LLORET DE MAR MOSAICS DE LA VOLTA DEL PANTEÓ COSTA I MACIÀ, OBRA ARQUITECTE JOSEP PUIG	1989 CA FOTOGRAFIC / PAPER / FOTOGRAFIA	<b>317.043.283</b>	

## FONS PERSONALS

699 PERSONALITATS DIVERSES

028 JOSEP VALLS I ROCA (A) *BAMBI*

SS 699.028.5000

5000 IMATGES / / /

### CONTINGUT

### ANYS / TIPOL. DOCUM.

### ST

### FOTO

CEMENTIRI DE LLORET DE MAR

2003

317.043.277

OBRES AMPLIACIÓ

FOTOGRAFIC / PAPER /  
FOTOGRAFIA



CEMENTIRI DE LLORET DE MAR

2000

317.043.262

OBRES D'AMPLIACIÓ DEL CEMENTIRI A CARREC DE  
LA BRIGADA MUNICIPAL

FOTOGRAFIC / PAPER /  
FOTOGRAFIA

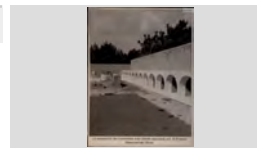

CEMENTIRI DE LLORET DE MAR

1989 CA

317.043.389

PANTEÓ CABAÑAS, OBRA AQUITECTE VICENÇ  
ARTIGAS ALBERTÍ AL 1902.

FOTOGRAFIC / PAPER /  
FOTOGRAFIA

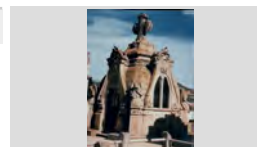

CEMENTIRI DE LLORET DE MAR

1989 CA

317.043.342

PANTEÓ CASANOVAS I TERRATS, OBRA  
ARQUITECTE ANTONI GALLISSÀ SOQUÉ ENTRE

FOTOGRAFIC / PAPER /  
FOTOGRAFIA

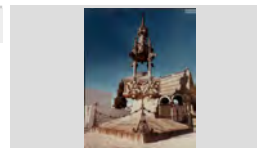

CEMENTIRI DE LLORET DE MAR

1989 CA

317.043.331

PANTEÓ COSTA I MACIÀ, OBRA ARQUITECTE  
JOSEP PUIG CADAFAALCH AL 1902

FOTOGRAFIC / PAPER /  
FOTOGRAFIA

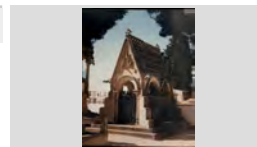

CEMENTIRI DE LLORET DE MAR

2008

317.043.251

PANTEÓ D'EN JOSEP CABAÑAS, OBRA DEL  
ARQUITECTE VICENS ARTIGAS ALBERTÍ AL 1902

FOTOGRAFIC / PAPER /  
FOTOGRAFIA



CEMENTIRI DE LLORET DE MAR

2009

317.043.248

PANTEÓ D'EN JOSEP CABAÑAS, OBRA DEL  
ARQUITECTE VICENS ARTIGAS ALBERTÍ AL 1902

FOTOGRAFIC / PAPER /  
FOTOGRAFIA



CEMENTIRI DE LLORET DE MAR

2000

317.043.267

PANTEÓ DE GRACIA ESQUEU SURÍS, OBRA  
ARQUITECTE BONAVENTURA CONILL MONTOBBIO

FOTOGRAFIC / PAPER /  
FOTOGRAFIA

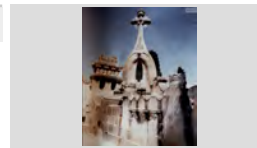

CEMENTIRI DE LLORET DE MAR

1989 CA

317.043.303

PANTEÓ ESQUEU I VILALLONGA, OBRA  
ARQUITECTE BONAVENTURA CONILL MONTOBBIO

FOTOGRAFIC / PAPER /  
FOTOGRAFIA

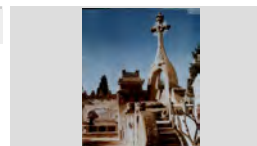

## FONS PERSONALS

699 PERSONALITATS DIVERSES

028 JOSEP VALLS I ROCA (A) *BAMBI*

SS 699.028.5000

5000 IMATGES / / /

### CONTINGUT

ANYS / TIPOL. DOCUM.

ST

FOTO

CEMENTIRI DE LLORET DE MAR

1989 CA

317.043.301

PANTEÓ ESQUEU I VILALLONGA, OBRA  
ARQUITECTE BONAVENTURA CONILL MONTOBBIO

FOTOGRAFIC / PAPER /  
FOTOGRAFIA

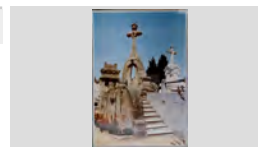

CEMENTIRI DE LLORET DE MAR

1989 CA

317.043.346

PANTEÓ ESQUEU I VILALLONGA, OBRA  
ARQUITECTE BOVAVENTURA CONILL MONTOBBIO

FOTOGRAFIC / PAPER /  
FOTOGRAFIA



CEMENTIRI DE LLORET DE MAR

1989 CA

317.043.360

PANTEÓ ROVIRALTA AL PASSEIG CENTRAL

FOTOGRAFIC / PAPER /  
FOTOGRAFIA

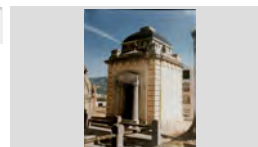

CEMENTIRI DE LLORET DE MAR

1989 ca

317.043.330

PANTEÓ SERRAHIMA, OBRA ARQUITECTE RAMÓN  
MARIA RIUDOR CAPELLA AL 1905-06.

FOTOGRAFIC / PAPER /  
FOTOGRAFIA

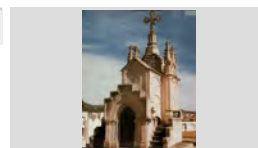

CEMENTIRI DE LLORET DE MAR

1989 CA

317.043.383

PASSEIG CENTRAL

FOTOGRAFIC / PAPER /  
FOTOGRAFIA



CEMENTIRI DE LLORET DE MAR

1989 CA

317.043.308

REIXA DE FERRO FORJAT DEL PANTEÓ CABAÑAS

FOTOGRAFIC / PAPER /  
FOTOGRAFIA



CEMENTIRI DE LLORET DE MAR

1989 CA

317.043.305

REIXAT I GERROS CERÀMICS PORTA ENTRADA DEL  
CEMENTIRI

FOTOGRAFIC / PAPER /  
FOTOGRAFIA



CEMENTIRI DE LLORET DE MAR

1989

317.043.284

RELLEU ALTAR AMB LA FIGURA DE CRIST DEL  
PANTEÓ CABAÑAS (1902)

FOTOGRAFIC / PAPER /  
FOTOGRAFIA

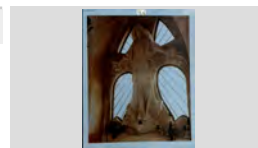

CEMENTIRI DE LLORET DE MAR

1989 CA

317.043.370

RELLEUS ESCULTORICS DE LA VOLTA AMB  
TETRAMORFOS I ULL DE DEU INTERIOR DEL

FOTOGRAFIC / PAPER /  
FOTOGRAFIA



## FONS PERSONALS

699 PERSONALITATS DIVERSES

028 JOSEP VALLS I ROCA (A) *BAMBI*

SS 699.028.5000

5000 IMATGES / / /

### CONTINGUT

ANYS / TIPOL. DOCUM.

ST

FOTO

CEMENTIRI DE LLORET DE MAR

1989 CA

317.043.290

SARCÒFAC PANTEÓ CASANOVAS I TERRATS, OBRA  
ARQUITECTE ANTONI GALLISSÀ (1901-03)

FOTOGRAFIC / PAPER /  
FOTOGRAFIA



CEMENTIRI DE LLORET DE MAR

1989

317.043.304

SARCÒFAG DEL PANTEÓ ESQUEU I VILALLONGA,  
OBRA ARQUITECTE BONAVENTURA CONILL

FOTOGRAFIC / PAPER /  
FOTOGRAFIA

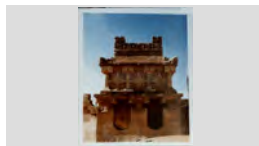

CEMENTIRI DE LLORET DE MAR

1989 CA

317.043.302

SARCÒFAG PANTEÓ CASANOVAS I TERRATS, OBRA  
ARQUITECTE ANTONI GALLISSÀ (1901-03)

FOTOGRAFIC / PAPER /  
FOTOGRAFIA

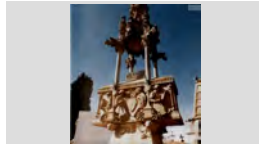

CEMENTIRI DE LLORET DE MAR

1994

317.043.375

SEPULTURA DELS OFICIALS ALEMANYS MORTS EN  
ACCIDENT AVIACIÓ.

FOTOGRAFIC / PAPER /  
FOTOGRAFIA



CEMENTIRI DE LLORET DE MAR

1989 CA

317.043.300

TANCA PERIMETRAL

FOTOGRAFIC / PAPER /  
FOTOGRAFIA



CEMENTIRI DE LLORET DE MAR

1944

317.043.312

TOMBA DELS SUBOFICIALS ALEMANYS MORTS EN  
ACCIDENT AVIACIÓ A LLORET.

FOTOGRAFIC / PAPER /  
FOTOGRAFIA

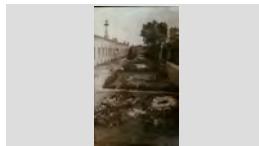

CEMENTIRI DE LLORET DE MAR

1999

317.043.322

UNA DONA COL·LOCANT FLORS ALS FAMILIARS  
DIFUNTS EL DIA DE TOTS SANTS.

FOTOGRAFIC / PAPER /  
FOTOGRAFIA

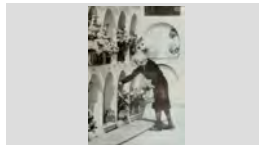

CEMENTIRI DE LLORET DE MAR

1975

317.043.317

VALENTI ORPI DESCALS I JOSEP GIL DOLTRA  
COLOCANT UNA CORONA DE LLOREER A LES

FOTOGRAFIC / PAPER /  
FOTOGRAFIA

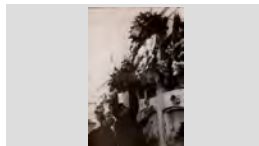

CEMENTIRI DE LLORET DE MAR

1989 CA

317.043.279

VISTA D'UN CARRER DEL CEMENTIRI

FOTOGRAFIC / PAPER /  
FOTOGRAFIA



## FONS PERSONALS

699 PERSONALITATS DIVERSES

028 JOSEP VALLS I ROCA (A) *BAMBI*

SS 699.028.5000

5000 IMATGES / / /

### CONTINGUT

ANYS / TIPOL. DOCUM. ST

FOTO

CEMENTIRI DE LLORET DE MAR

2009 317.043.250

VISTA D'UNS CARRERS DE L'INTERIOR DEL  
CEMENTIRI

FOTOGRAFIC / PAPER /  
FOTOGRAFIA



CEMENTIRI DE LLORET DE MAR

1905 317.043.276

VISTA DE LES OBRES

FOTOGRAFIC / PAPER /  
FOTOGRAFIA



CEMENTIRI DE LLORET DE MAR

1910 317.043.275

VISTA GENERAL

FOTOGRAFIC / PAPER /  
FOTOGRAFIA



CEMENTIRI DE LLORET DE MAR

1989 CA 317.043.286

VISTA POSTERIOR DEL PANTEÓ JOAQUIM  
SERRAHIMA SUREDA, OBRA ARQUITECTE RAMÓN

FOTOGRAFIC / PAPER /  
FOTOGRAFIA



CEMENTIRI DE LLORET DE MAR

1989 317.043.288

VISTA POSTERIOR SARCÒFAC DEL PANTEÓ  
CASANOVAS I TERRATS, OBRA ARQUITECTE

FOTOGRAFIC / PAPER /  
FOTOGRAFIA



CEMENTIRI DE LLORET DE MAR

1989 CA 317.043.292

VITRALL INTERIOR DEL PANTEÓ JOAQUIM  
SERRAHIMA SUREDA, OBRA ARQUITECTE RAMÓN

FOTOGRAFIC / PAPER /  
FOTOGRAFIA

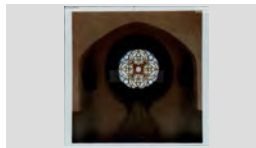

CEMENTIRI DE LLORET DE MAR

1989 CA 317.043.293

VITRALL INTERIOR DEL PANTEÓ JOAQUIM  
SERRAHIMA SUREDA, OBRA ARQUITECTE RAMÓN

FOTOGRAFIC / PAPER /  
FOTOGRAFIA



CENTENARI DEL COMPOSITOR DOMÈNEC MONER

2007 317.043.263

LA COBLA TOCANT DAVANT EL PANTEÓ ON  
REPOSA EL COMPOSITOR DOMÈNECH MONER

FOTOGRAFIC / PAPER /  
FOTOGRAFIA



CENTENARI DEL COMPOSITOR DOMÈNEC MONER

2007 317.043.266

OFRENA DE FLORS PER PART DE JOSEP FERRER  
MARQUÉS EN REPRESENTACIÓ DELS AMICS DE LA

FOTOGRAFIC / PAPER /  
FOTOGRAFIA



## FONS PERSONALS

699 PERSONALITATS DIVERSES

028 JOSEP VALLS I ROCA (A) *BAMBI*

**SS** 699.028.5000

5000 IMATGES / / /

### CONTINGUT

ANYS / TIPOL. DOCUM. ST

FOTO

CLUB MARINA CASINET

1995 **317.043.095**

ACTE DE INAUGURACIÓ DEL MONUMENT A  
MOSEN PERE TORRENT OBRA DEL ESCULTOR

FOTOGRAFIC / PAPER /  
FOTOGRAFIA



CLUB MARINA CASINET

1996 **317.043.097**

ARRIBADA DEL LLAGUT DEL CASINET "MELCIÓ  
PUIGVERT" AL S'AMORRA AMORRA DE LA FESTA

FOTOGRAFIC / PAPER /  
FOTOGRAFIA



CLUB MARINA CASINET

2005 **317.043.102**

AUTORITATS MUNICIPALS, DIRIGENTS DEL  
CASINET I MEMBRES DE LES TRIPULACIONS DEL

FOTOGRAFIC / PAPER /  
FOTOGRAFIA



CLUB MARINA CASINET

2005 **317.043.107**

CAMPIONAT DE BOTIFARRA AL CASINET.

FOTOGRAFIC / PAPER /  
FOTOGRAFIA



CLUB MARINA CASINET

2005 **317.043.109**

CONCURS DE DIBUIXOS. EXPOSICIÓ DELS  
DIBUIXOS PARTICIPANTS .

FOTOGRAFIC / PAPER /  
FOTOGRAFIA



CLUB MARINA CASINET

2005 **317.043.110**

CONCURS DE DIBUIXOS. EXPOSICIÓ DELS  
DIBUIXOS PARTICIPANTS .

FOTOGRAFIC / PAPER /  
FOTOGRAFIA



CLUB MARINA CASINET

2005 **317.043.111**

CONCURS DE DIBUIXOS. EXPOSICIÓ DELS  
DIBUIXOS PARTICIPANTS .

FOTOGRAFIC / PAPER /  
FOTOGRAFIA



CLUB MARINA CASINET

2005 **317.043.106**

D'ESQUERRA A DRETA: ALCALDE XAVIER CRESPO  
LLOBET, CONXITA TRESSERRAS FONT I JOAN

FOTOGRAFIC / PAPER /  
FOTOGRAFIA



CLUB MARINA CASINET

2005 **317.043.112**

DIBUIX DE CLAUDIA GULLATZ ARROYO, DE 6 CURS,  
GUANYADORA DEL PRIMER PREMI DEL COL·LEGI

FOTOGRAFIC / PAPER /  
FOTOGRAFIA



**FONS PERSONALS**

699 PERSONALITATS DIVERSES

028 JOSEP VALLS I ROCA (A) *BAMBI*

**SS** 699.028.5000

5000 IMATGES / / /

**CONTINGUT**

**ANYS / TIPOL. DOCUM.**

**ST**

**FOTO**

CLUB MARINA CASINET

2005

**317.043.113**

DIBUIX DE MARIA FERNÁNDEZ DURAN, DE 6 CURS B, GUANYADORA DEL PRIMER PREMI DEL COL·LEGI

FOTOGRAFIC / PAPER /  
FOTOGRAFIA



CLUB MARINA CASINET

1989

**317.043.092**

EL LLAGUT MELCIÓ PUIGVERT (DEL CASINET) NAVEGANT.

FOTOGRAFIC / PAPER /  
FOTOGRAFIA



CLUB MARINA CASINET

2004

**317.043.098**

EL LLAGUT MELCIÓ PUIGVERT (DEL CASINET) NAVEGANT.

FOTOGRAFIC / PAPER /  
FOTOGRAFIA



CLUB MARINA CASINET

2005

**317.043.103**

EL LLAGUT MELCIÓ PUIGVERT (DEL CASINET) NAVEGANT.

FOTOGRAFIC / PAPER /  
FOTOGRAFIA



CLUB MARINA CASINET

2005

**317.043.108**

ENTREGA DE PREMIS DEL CONCURS DE DIBUIX I REDACCIÓ. d'ESQUERRA A DRETA: CLAUDIA

FOTOGRAFIC / PAPER /  
FOTOGRAFIA



CLUB MARINA CASINET

1990

**317.043.094**

EXPOSICIÓ ENTITATS CULTURALS DE LLORET PER LA FESTA MAJOR D'HIVERN.

FOTOGRAFIC / PAPER /  
FOTOGRAFIA



CLUB MARINA CASINET

1995

**317.043.096**

I CONCURS DE PINTURA RÀPIDA ORGANITZAT PER EL CASINET.

FOTOGRAFIC / PAPER /  
FOTOGRAFIA



CLUB MARINA CASINET

2005

**317.043.105**

LA TRIPULACIÓ FEMENINA DEL CLUB MARINA CASINET NAVEGANT.

FOTOGRAFIC / PAPER /  
FOTOGRAFIA

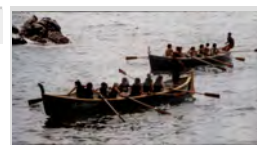

CLUB MARINA CASINET

1989

**317.043.093**

LA TRIPULACIÓ I EL LLAGUT DEL CASINET "MELCIÓ PUIGVERT" A LA PLATJA DE LLORET. DRETS,

FOTOGRAFIC / PAPER /  
FOTOGRAFIA





**FONS PERSONALS**

699 PERSONALITATS DIVERSES

028 JOSEP VALLS I ROCA (A) *BAMBI*

**SS** 699.028.5000

5000 IMATGES / / /

**CONTINGUT**

**ANYS / TIPOL. DOCUM.**

**ST**

**FOTO**

CLUB MARINA CASINET

1955

**317.043.086**

MARCAT AMB UNA FLETXA, EL PETITI INMOBLE QUE EL CASINET COMPRÀ L'ANY 1955 PER

FOTOGRAFIC / PAPER /  
FOTOGRAFIA



CLUB MARINA CASINET

2004

**317.043.099**

MEMBRES DE LES TRIPULACIONS DEL LLAGUT MELCIÓ PUIGVERT (DEL CASINET).

FOTOGRAFIC / PAPER /  
FOTOGRAFIA



CLUB MARINA CASINET

1981

**317.043.090**

PANCARTA DEL 25 ANIVERSARI PENJADA A LA FAÇANA DEL CASINET.

FOTOGRAFIC / PAPER /  
FOTOGRAFIA



CLUB MARINA CASINET

1956

**317.043.088**

PERE COMAS RIBAS, EL PRIMER CONSERGE AL BAR DEL CASINET.

FOTOGRAFIC / PAPER /  
FOTOGRAFIA

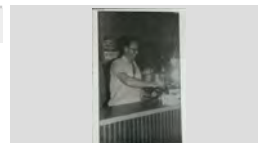

CLUB MARINA CASINET

1965

**317.043.087**

PORTADA DELS ESTATUTS

FOTOGRAFIC / PAPER /  
FOTOGRAFIA



CLUB MARINA CASINET

1987

**317.043.091**

PORTADA DELS ESTATUTS

FOTOGRAFIC / PAPER /  
FOTOGRAFIA



CLUB MARINA CASINET

1995

**317.043.114**

QUADRE D'EN JAUME RODÉS COSTA, PRIMER PREMI DEL CONCURS DE PINTURA RÀPIDA DEL

FOTOGRAFIC / PAPER /  
FOTOGRAFIA



CLUB MARINA CASINET

1999

**317.043.116**

QUADRE D'EN JOAN CENTELLES BANQUÉ, PRIMER PREMI DEL CONCURS DE PINTURA RÀPIDA DEL

FOTOGRAFIC / PAPER /  
FOTOGRAFIA



CLUB MARINA CASINET

2000

**317.043.118**

QUADRE D'EN JOSEP BUSSALLEU BOADA, PRIMER PREMI DEL CONCURS DE PINTURA RÀPIDA DEL

FOTOGRAFIC / PAPER /  
FOTOGRAFIA



**FONS** PERSONALS

699 PERSONALITATS DIVERSES

028 JOSEP VALLS I ROCA (A) *BAMBI*

**SS** 699.028.5000

5000 IMATGES / / /

**CONTINGUT**

**ANYS / TIPOL. DOCUM.**

**ST**

**FOTO**

CLUB MARINA CASINET

2004

**317.043.122**

QUADRE D'EN JOSEP PLAJA LÓPEZ, PRIMER PREMI DEL CONCURS DE PINTURA RÀPIDA DEL CLUB

FOTOGRAFIC / PAPER /  
FOTOGRAFIA



CLUB MARINA CASINET

1997

**317.043.115**

QUADRE D'EN JULIO GARCÍA IGLESIAS, PRIMER PREMI DEL CONCURS DE PINTURA RÀPIDA DEL

FOTOGRAFIC / PAPER /  
FOTOGRAFIA



CLUB MARINA CASINET

1998

**317.043.117**

QUADRE D'EN JULIO GARCÍA IGLESIAS, PRIMER PREMI DEL CONCURS DE PINTURA RÀPIDA DEL

FOTOGRAFIC / PAPER /  
FOTOGRAFIA



CLUB MARINA CASINET

2001

**317.043.119**

QUADRE D'EN LLUÍS PUIGGRÓS PUIGDELLÍVOL, PRIMER PREMI DEL CONCURS DE PINTURA RÀPIDA

FOTOGRAFIC / PAPER /  
FOTOGRAFIA



CLUB MARINA CASINET

2005

**317.043.123**

QUADRE D'EN NARCÍS SALA GASCONS, PRIMER PREMI DEL CONCURS DE PINTURA RÀPIDA DEL

FOTOGRAFIC / PAPER /  
FOTOGRAFIA



CLUB MARINA CASINET

2003

**317.043.121**

QUADRE D'EN PACO TORRALBO, PRIMER PREMI DEL CONCURS DE PINTURA RÀPIDA DEL CLUB

FOTOGRAFIC / PAPER /  
FOTOGRAFIA



CLUB MARINA CASINET

2002

**317.043.120**

QUADRE D'EN RAMÓN PUJOLÁ FONT, PRIMER PREMI DEL CONCURS DE PINTURA RÀPIDA DEL

FOTOGRAFIC / PAPER /  
FOTOGRAFIA



CLUB MARINA CASINET

2004

**317.043.101**

TRIPULACIÓ DEL LLAGUT MELCIÓ PUIGVERT (DEL CASINET) A LA PLATJA DE LLORET DESPRÉS DE

FOTOGRAFIC / PAPER /  
FOTOGRAFIA



CLUB MARINA CASINET

2004

**317.043.100**

TRIPULACIÓ FEMENINA DEL LLAGUT MELCIÓ PUIGVERT (DEL CASINET) I ELS SEUS

FOTOGRAFIC / PAPER /  
FOTOGRAFIA



<b>FONS</b>	PERSONALS		
699	PERSONALITATS DIVERSES		
028	JOSEP VALLS I ROCA (A) <i>BAMBI</i>	<b>SS</b>	699.028.5000
5000	IMATGES / / /		

CONTINGUT	ANYS / TIPOL. DOCUM.	ST	FOTO
CONFRARIA SANT ELM  SES OBRERES AMB ALCALDE I OBRERS SANT ELM A SALA ACTES CASA VILA. ESQUERRA A DRETA: Sr.	2005 FOTOGRAFIC / PAPER / FOTOGRAFIA	<b>317.041.277</b>	
DIADA DE SANT JORDI  D'ESQUERRA A DRETA: ROSA MARIA SANTAMARIA GUIRADO, SANTIAGO ONTAÑÓN CASTILLO, JOSEP	2004 FOTOGRAFIC / PAPER / FOTOGRAFIA	<b>317.042.110</b>	
DIBUIX D'UN HOME  ROMÀ REYNÉ SUREDA	1970 ca FOTOGRAFIC / PAPER / FOTOGRAFIA	<b>317.042.252</b>	
DIBUIX D'UN HOME  ROMÀ REYNÉ SUREDA MEMBRE DE LA JUNTA DEL CLUB MARINA CASINET AL 1955	1955 CA FOTOGRAFIC / PAPER / DIBUIX	<b>317.043.204</b>	
DIBUIX PINYATA  PINYATA CONSTRUÏDA PER ERNEST XIFRA GIRBAU, PER ELS BALLS DEL CASINO.	1932 FOTOGRAFIC / PAPER / FOTOGRAFIA	<b>317.043.076</b>	
DONA MARINERA  INSTAL·LACIÓ DEL MONUMENT DE LA DONA MARINERA. D'ESQUERRA A DRETA: VICTORIANO	1966 FOTOGRAFIC / PAPER / FOTOGRAFIA	<b>317.042.234</b>	
DONA MARINERA  MONUMENT DE LA DONA MARINERA	1968 FOTOGRAFIC / PAPER / FOTOGRAFIA	<b>317.042.233</b>	
ELECCIONS MUNICIPALS  CANDIDATURA PARTIT SOCIALISTA CATALUNYA PSC A ELECCIONS LOCALS. DRETS, ESQUERRA A	1979 FOTOGRAFIC / PAPER / FOTOGRAFIA	<b>317.042.072</b>	
ELECCIONS MUNICIPALS  D'ESQUERRA A DRETA: MARITÍN CABAÑAS SALAMERO, GERMINAL ROS MARTÍ I MARIA CARMÉ	1979 FOTOGRAFIC / PAPER / FOTOGRAFIA	<b>317.042.173</b>	

**FONS PERSONALS**

699 PERSONALITATS DIVERSES

028 JOSEP VALLS I ROCA (A) *BAMBI*

**SS** 699.028.5000

5000 IMATGES / / /

**CONTINGUT**

**ANYS / TIPOL. DOCUM.**

**ST**

**FOTO**

ELECCIONS MUNICIPALS

1979

**317.042.174**

GERMONAL ROS MARTÍ FELICITANT AL NOU  
ALCALDE DE LLORET JOAN DOMÉNECH MONER A

FOTOGRAFIC / PAPER /  
FOTOGRAFIA



ENTREGA DE LA MEDALLA DEL MIL·LENARI AL  
GOVERNADOR CIVIL DE GIRONA  
D'ESQUERRA A DRETA: ALBERT BATLLE NICOLAU,  
ANGEL MARTÍNEZ DE LA GUARDIA, VICTORIANO

1970

**317.042.242**

FOTOGRAFIC / PAPER /  
FOTOGRAFIA



ESCOLES PARROQUIALS

1920

**317.042.040**

ACTE INAUGURACIÓ I BENEDICCIÓ ESCOLES  
NICOLAU FONT I FUNDACIO ALEMANY AMB

FOTOGRAFIC / PAPER /  
FOTOGRAFIA



ESCOLES PARROQUIALS

1920

**317.042.019**

RECTORIA I ESCOLES PARROQUIALS NICOLAU  
FONT

FOTOGRAFIC / PAPER /  
FOTOGRAFIA



ESGLÉSIA PARROQUIAL SANT ROMÀ

2005

**317.042.055**

ALTAR MAJOR I PRESBITERI

FOTOGRAFIC / PAPER /  
FOTOGRAFIA



ESGLÉSIA PARROQUIAL SANT ROMÀ

1953

**317.042.023**

ANTIC RETAULE RENACENTISTA

FOTOGRAFIC / PAPER /  
FOTOGRAFIA

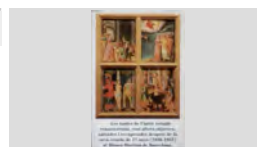

ESGLÉSIA PARROQUIAL SANT ROMÀ

1914

**317.042.061**

BENEDICCIÓ ALTAR EXTERIOR DEDICAT A LA  
VERGE DE MONTSERRAT

FOTOGRAFIC / PAPER /  
FOTOGRAFIA

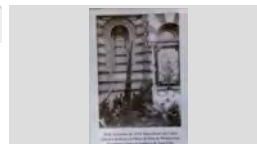

ESGLÉSIA PARROQUIAL SANT ROMÀ

1959

**317.041.400**

BENEDICCIÓ DE LA CAMPANA MAJOR *LORETO*

FOTOGRAFIC / PAPER /  
FOTOGRAFIA

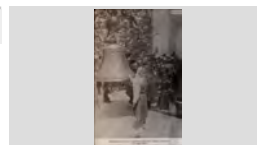

ESGLÉSIA PARROQUIAL SANT ROMÀ

2009

**317.042.020**

CAMPANAR I FAÇANA LATERAL CARRER DE LA VILA

FOTOGRAFIC / PAPER /  
FOTOGRAFIA



**FONS** PERSONALS

699 PERSONALITATS DIVERSES

028 JOSEP VALLS I ROCA (A) *BAMBI*

**SS** 699.028.5000

5000 IMATGES / / /

**CONTINGUT**

**ANYS / TIPOL. DOCUM.**

**ST**

**FOTO**

ESGLÉSIA PARROQUIAL SANT ROMÀ

1940

**317.042.041**

CAMPANAR i RELLOTGE A LA FAÇANA

FOTOGRAFIC / PAPER /  
FOTOGRAFIA

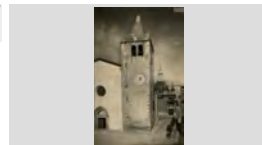

ESGLÉSIA PARROQUIAL SANT ROMÀ

1960

**317.042.038**

CAPELLA DEL SANTÍSSIM SAGRAMENT I CARRER DE LA VILA

FOTOGRAFIC / PAPER /  
FOTOGRAFIA

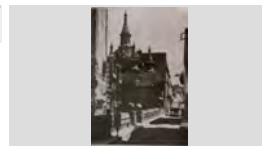

ESGLÉSIA PARROQUIAL SANT ROMÀ

1930

**317.041.387**

CASULLES BORDADES A LA SAGRISTIA

FOTOGRAFIC / PAPER /  
FOTOGRAFIA

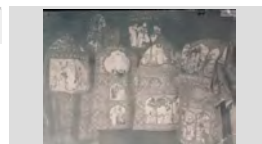

ESGLÉSIA PARROQUIAL SANT ROMÀ

1936

**317.042.013**

CUSTÒDIA DEL SEGLE XVIII CONFISCADA 16/08/1936 GUERRA CIVIL

FOTOGRAFIC / PAPER /  
FOTOGRAFIA

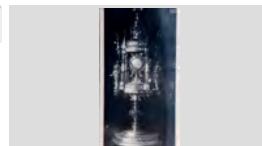

ESGLÉSIA PARROQUIAL SANT ROMÀ

2004

**317.042.046**

DETALL DELS CAPITELLS GÒTICS DE LA PORTALADA ENTRADA

FOTOGRAFIC / PAPER /  
FOTOGRAFIA



ESGLÉSIA PARROQUIAL SANT ROMÀ

2005

**317.042.049**

DETALL ORNAMENTAL DE LA RECTORIA.

FOTOGRAFIC / PAPER /  
FOTOGRAFIA

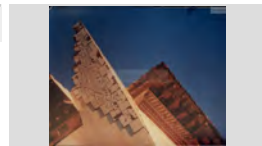

ESGLÉSIA PARROQUIAL SANT ROMÀ

1955

**317.042.065**

DIBUIX PLAÇA ESGLÉSIA i CAMPANAR

FOTOGRAFIC / PAPER /  
FOTOGRAFIA

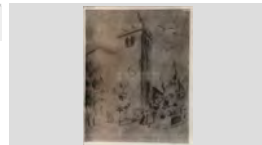

ESGLÉSIA PARROQUIAL SANT ROMÀ

2004

**317.041.397**

ECCE HOMO. PINTURA DEL RETAULE MAJOR, OBRA DE PERE SERAFÍ

FOTOGRAFIC / PAPER /  
FOTOGRAFIA

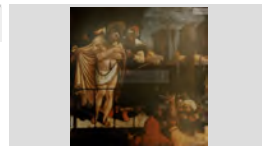

ESGLÉSIA PARROQUIAL SANT ROMÀ

2004

**317.042.059**

EN JOSEP MARIA BARBA TARAFA A SALA ANTIC SINDICAT EXPOSICIÓ *CUSTODIA* DAVANT DE LES

FOTOGRAFIC / PAPER /  
FOTOGRAFIA

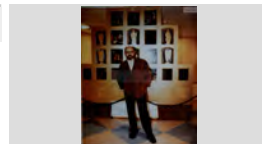

**FONS PERSONALS**

699 PERSONALITATS DIVERSES

028 JOSEP VALLS I ROCA (A) *BAMBI*

**SS** 699.028.5000

5000 IMATGES / / /

**CONTINGUT**

**ANYS / TIPOL. DOCUM.**

**ST**

**FOTO**

ESGLÉSIA PARROQUIAL SANT ROMÀ

1916

**317.041.393**

ENTRADA DE LA CAPELLA DEL SANTÍSSIM  
SAGRAMENT

FOTOGRAFIC / PAPER /  
FOTOGRAFIA



ESGLÉSIA PARROQUIAL SANT ROMÀ

2004

**317.041.396**

EPIFANIA, PINTURA DEL RETAULE MAJOR, OBRA  
DE PERE SERAFÍ

FOTOGRAFIC / PAPER /  
FOTOGRAFIA

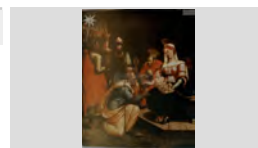

ESGLÉSIA PARROQUIAL SANT ROMÀ

2004

**317.042.056**

ESTATUA DE SANT ROMÀ

FOTOGRAFIC / PAPER /  
FOTOGRAFIA



ESGLÉSIA PARROQUIAL SANT ROMÀ

2011

**317.042.008**

FAÇANA LATERAL AMB ELS MOSAICS DELS  
APOSTOLS

FOTOGRAFIC / PAPER /  
FOTOGRAFIA



ESGLÉSIA PARROQUIAL SANT ROMÀ

2004

**317.042.050**

FAÇANA LATERAL AMB MOSAICS DELS APOSTOLS

FOTOGRAFIC / PAPER /  
FOTOGRAFIA



ESGLÉSIA PARROQUIAL SANT ROMÀ

2005

**317.042.053**

FAÇANA LATERAL I CAPELLA DEL SANTÍSSIM  
SAGRAMENT

FOTOGRAFIC / PAPER /  
FOTOGRAFIA



ESGLÉSIA PARROQUIAL SANT ROMÀ

2006

**317.042.044**

FAÇANA LATERAL I CAPELLA DEL SANTÍSSIM  
SAGRAMENT

FOTOGRAFIC / PAPER /  
FOTOGRAFIA



ESGLÉSIA PARROQUIAL SANT ROMÀ

2007

**317.042.031**

FAÇANA PRINCIPAL I CAMPANAR

FOTOGRAFIC / PAPER /  
FOTOGRAFIA

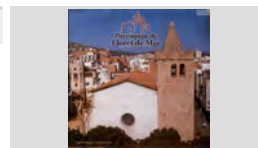

ESGLÉSIA PARROQUIAL SANT ROMÀ

2009

**317.041.394**

FAÇANA PRINCIPAL i CAMPANAR

FOTOGRAFIC / PAPER /  
FOTOGRAFIA

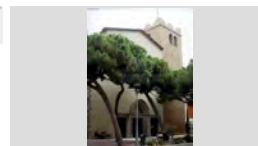

## FONS PERSONALS

699 PERSONALITATS DIVERSES

028 JOSEP VALLS I ROCA (A) *BAMBI*

**SS** 699.028.5000

5000 IMATGES / / /

### CONTINGUT

ANYS / TIPOL. DOCUM.

ST

FOTO

ESGLÉSIA PARROQUIAL SANT ROMÀ

1950

**317.042.036**

FESTA DEL LLIBRE A LA PLAÇA ESGLÉSIA

FOTOGRAFIC / PAPER /  
FOTOGRAFIA



ESGLÉSIA PARROQUIAL SANT ROMÀ

2007

**317.042.027**

FOTOMUNTATGE AMB ESCULTURES DE SANTA  
CRISTINA, SANT ROMÀ I ALTAR MAJOR

FOTOGRAFIC / PAPER /  
FOTOGRAFIA



ESGLÉSIA PARROQUIAL SANT ROMÀ

2007

**317.042.026**

FOTOMUNTATGE AMB TRES IMATGES FAÇANES  
EXTERIORS

FOTOGRAFIC / PAPER /  
FOTOGRAFIA



ESGLÉSIA PARROQUIAL SANT ROMÀ

2007

**317.042.029**

FOTOMUNTATGE BAPTISTERI RETAULE DE SANT  
ROMÀ I LA ROSASSA DE LA MARE DE DEU

FOTOGRAFIC / PAPER /  
FOTOGRAFIA

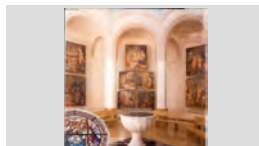

ESGLÉSIA PARROQUIAL SANT ROMÀ

2007

**317.042.030**

FOTOMUNTATGE CAPELLA DEL SANTÍSSIM  
SAGRAMENT I ELS MOSAICS DELS APOSTOLS

FOTOGRAFIC / PAPER /  
FOTOGRAFIA



ESGLÉSIA PARROQUIAL SANT ROMÀ

2007

**317.042.401**

FOTOMUNTATGE DE LES CUPULES DE L'ESGLÉSIA  
PARROQUIAL ILUMINADES DE NIT I DE LA PLAÇA

FOTOGRAFIC / PAPER /  
FOTOGRAFIA

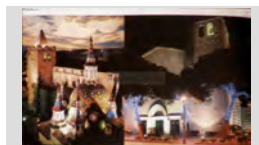

ESGLÉSIA PARROQUIAL SANT ROMÀ

2007

**317.042.032**

FOTOMUNTATGE INTERIOR DE LA CAPELLA DEL  
SANTÍSSIM I LA ROSASSA MODERNISTA

FOTOGRAFIC / PAPER /  
FOTOGRAFIA



ESGLÉSIA PARROQUIAL SANT ROMÀ

1923

**317.041.392**

IMATGE DE SANTA LLÚCIA, ESCULTOR ENRIC

FOTOGRAFIC / PAPER /  
FOTOGRAFIA

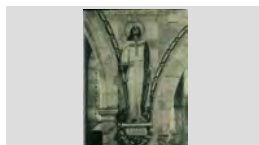

ESGLÉSIA PARROQUIAL SANT ROMÀ

2007

**317.042.025**

IMATGE MARE DE DEU DE LORETO I PINTURES  
ALTAR

FOTOGRAFIC / PAPER /  
FOTOGRAFIA



**FONS** PERSONALS

699 PERSONALITATS DIVERSES

028 JOSEP VALLS I ROCA (A) *BAMBI*

**SS** 699.028.5000

5000 IMATGES / / /

**CONTINGUT**

**ANYS / TIPOL. DOCUM. ST**

**FOTO**

ESGLÉSIA PARROQUIAL SANT ROMÀ

2007

**317.042.033**

IMATGES RELIGIOSES INTERIOR CAPELLES  
LATERALS

FOTOGRAFIC / PAPER /  
FOTOGRAFIA



ESGLÉSIA PARROQUIAL SANT ROMÀ

1916

**317.042.016**

INTERIOR DE LA CAPELLA DEL BAPTISTERI  
DESPRÉS DE LA REFORMA MODERNISTA DE

FOTOGRAFIC / PAPER /  
FOTOGRAFIA

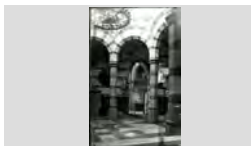

ESGLÉSIA PARROQUIAL SANT ROMÀ

2004

**317.042.062**

LA TORTURA DE LA CORDA. PINTURA DEL  
RETAULE MAJOR, OBRA DE PERE SERAFÍ

FOTOGRAFIC / PAPER /  
FOTOGRAFIA

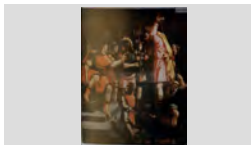

ESGLÉSIA PARROQUIAL SANT ROMÀ

2011

**317.042.005**

MOSAIC APOSTOL SANT ANDREU A LA FAÇANA  
LATERAL

FOTOGRAFIC / PAPER /  
FOTOGRAFIA

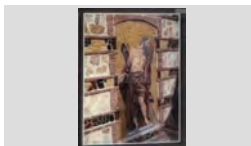

ESGLÉSIA PARROQUIAL SANT ROMÀ

2011

**317.042.004**

MOSAIC APOSTOL SANT BARTOMEU A LA FAÇANA  
LATERAL

FOTOGRAFIC / PAPER /  
FOTOGRAFIA

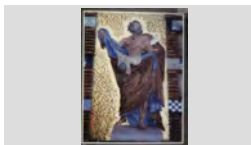

ESGLÉSIA PARROQUIAL SANT ROMÀ

2011

**317.042.006**

MOSAIC APOSTOL SANT FELIP A LA FAÇANA  
LATERAL

FOTOGRAFIC / PAPER /  
FOTOGRAFIA



ESGLÉSIA PARROQUIAL SANT ROMÀ

2011

**317.042.002**

MOSAIC APOSTOL SANT JAUME MAJOR A LA  
FAÇANA LATERAL

FOTOGRAFIC / PAPER /  
FOTOGRAFIA



ESGLÉSIA PARROQUIAL SANT ROMÀ

2011

**317.042.003**

MOSAIC APOSTOL SANT JAUME MENOR A LA  
FAÇANA LATERAL

FOTOGRAFIC / PAPER /  
FOTOGRAFIA



ESGLÉSIA PARROQUIAL SANT ROMÀ

2001

**317.042.001**

MOSAIC APOSTOL SANT JOAN EVANGELISTA  
SITUAT A LA FAÇANA LATERAL

FOTOGRAFIC / PAPER /  
FOTOGRAFIA

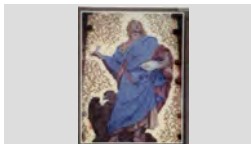



**FONS** PERSONALS

699 PERSONALITATS DIVERSES

028 JOSEP VALLS I ROCA (A) *BAMBI***SS** 699.028.5000

5000 IMATGES / / /

**CONTINGUT****ANYS / TIPOL. DOCUM.****ST****FOTO**

ESGLÉSIA PARROQUIAL SANT ROMÀ

2011

**317.042.011**MOSAIC APOSTOL SANT MATEU A LA FAÇANA  
LATERALFOTOGRAFIC / PAPER /  
FOTOGRAFIA

ESGLÉSIA PARROQUIAL SANT ROMÀ

2011

**317.042.010**MOSAIC APOSTOL SANT PAU A LA FAÇANA  
LATERALFOTOGRAFIC / PAPER /  
FOTOGRAFIA

ESGLÉSIA PARROQUIAL SANT ROMÀ

2011

**317.041.385**MOSAIC APOSTOL SANT PERE SITUAT A LA  
FAÇANA LATERALFOTOGRAFIC / PAPER /  
FOTOGRAFIA

ESGLÉSIA PARROQUIAL SANT ROMÀ

2011

**317.042.007**MOSAIC APOSTOL SANT SIMÓ A LA FAÇANA  
LATERALFOTOGRAFIC / PAPER /  
FOTOGRAFIA

ESGLÉSIA PARROQUIAL SANT ROMÀ

2011

**317.042.009**MOSAIC APOSTOL SANT TOMAS A LA FAÇANA  
LATERALFOTOGRAFIC / PAPER /  
FOTOGRAFIA

ESGLÉSIA PARROQUIAL SANT ROMÀ

2007

**317.042.034**

MOSAICS APOSTOLS FAÇANA LATERAL

FOTOGRAFIC / PAPER /  
FOTOGRAFIA

ESGLÉSIA PARROQUIAL SANT ROMÀ

2011

**317.042.012**OBRES DE RESTAURACIÓ CORONAMENT  
CERÀMICA RECTORIAFOTOGRAFIC / PAPER /  
FOTOGRAFIA

ESGLÉSIA PARROQUIAL SANT ROMÀ

2005

**317.042.052**

OBRES DE RESTAURACIÓ DE LA FAÇANA LATERAL

FOTOGRAFIC / PAPER /  
FOTOGRAFIA

ESGLÉSIA PARROQUIAL SANT ROMÀ

2004

**317.042.064**ORACIÓ A L' HORT. PINTURA DEL RETAULE MAJOR,  
OBRA DE PERE SERAFÍFOTOGRAFIC / PAPER /  
FOTOGRAFIA

## FONS PERSONALS

699 PERSONALITATS DIVERSES

028 JOSEP VALLS I ROCA (A) *BAMBI*

SS 699.028.5000

5000 IMATGES / / /

### CONTINGUT

ANYS / TIPOL. DOCUM.

ST

FOTO

ESGLÉSIA PARROQUIAL SANT ROMÀ

1925

317.041.390

PILA BAPTISMAL

FOTOGRAFIC / PAPER /  
FOTOGRAFIA

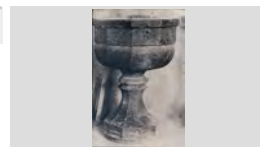

ESGLÉSIA PARROQUIAL SANT ROMÀ

2004

317.042.058

PLÀNOL ALÇAT FRONTAL

FOTOGRAFIC / PAPER /  
FOTOGRAFIA



ESGLÉSIA PARROQUIAL SANT ROMÀ

2004

317.042.047

PORTALADA PRINCIPAL

FOTOGRAFIC / PAPER /  
FOTOGRAFIA



ESGLÉSIA PARROQUIAL SANT ROMÀ

2004

317.041.395

PRENDIMENT. PINTURA DEL RETAULE MAJOR, DE  
PERE SERAFÍ

FOTOGRAFIC / PAPER /  
FOTOGRAFIA



ESGLÉSIA PARROQUIAL SANT ROMÀ

1993

317.042.035

REPRESENTACIÓ TEATRAL MARTIRI SANTA  
CRISTINA BÒLSENA a ALTAR MAJOR

FOTOGRAFIC / PAPER /  
FOTOGRAFIA



ESGLÉSIA PARROQUIAL SANT ROMÀ

1925

317.042.021

RETAULE ALTAR MAJOR

FOTOGRAFIC / PAPER /  
FOTOGRAFIA



ESGLÉSIA PARROQUIAL SANT ROMÀ

2004

317.042.060

SANT ROMÀ BARULÀ DAVANT EL TRIBUNAL  
ASCLEPIADES. PINTURA DEL RETAULE MAJOR,

FOTOGRAFIC / PAPER /  
FOTOGRAFIA

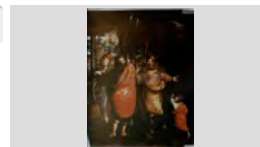

ESGLÉSIA PARROQUIAL SANT ROMÀ

2007

317.042.028

TARGETA AMB IMATGE CLAU DE VOLTA DE SANT  
ROMÀ

FOTOGRAFIC / PAPER /  
FOTOGRAFIA

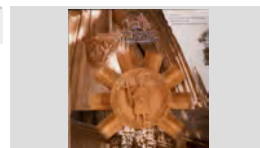

ESGLÉSIA PARROQUIAL SANT ROMÀ

1920

317.042.054

TARGETA POSTAL ALTAR MAJOR I PRESBITERI

FOTOGRAFIC / PAPER / POSTAL

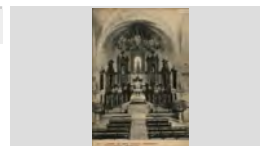

**FONS** PERSONALS

699 PERSONALITATS DIVERSES

028 JOSEP VALLS I ROCA (A) *BAMBI***SS** 699.028.5000

5000 IMATGES / / /

**CONTINGUT****ANYS / TIPOL. DOCUM.****ST****FOTO**

ESGLÉSIA PARROQUIAL SANT ROMÀ

1923

**317.042.042**TARGETA POSTAL AMB ALTAR DE LA CAPELLA DEL  
SANTÍSSIM SAGRAMENT

FOTOGRAFIC / PAPER / POSTAL

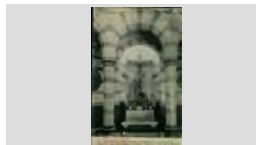

ESGLÉSIA PARROQUIAL SANT ROMÀ

1923

**317.041.398**TARGETA POSTAL AMB ALTAR DEL SAGRAT COR,  
ESCULTURA DE LLIMONA

FOTOGRAFIC / PAPER / POSTAL

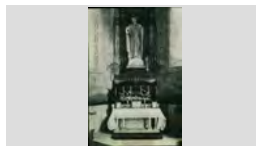

ESGLÉSIA PARROQUIAL SANT ROMÀ

1923

**317.041.399**TARGETA POSTAL AMB ALTAR IMMACULADA  
CONCEPCIÓ, ESCULTURA DE LLIMONA

FOTOGRAFIC / PAPER / POSTAL

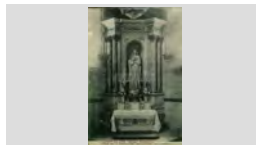

ESGLÉSIA PARROQUIAL SANT ROMÀ

1958

**317.042.039**TARGETA POSTAL AMB CAPELLA DEL SANTÍSSIM  
SAGRAMENT I CARRER DE LA VILA.

FOTOGRAFIC / PAPER / POSTAL

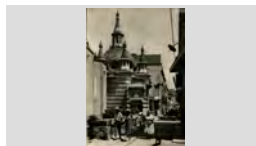

ESGLÉSIA PARROQUIAL SANT ROMÀ

1970 ca

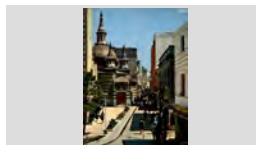
**317.042.018**TARGETA POSTAL AMB CARRER DE LA VILA I LA  
CAPELLA DELS SANTÍSSIM SAGRAMENTFOTOGRAFIC / PAPER /  
FOTOGRAFIA

ESGLÉSIA PARROQUIAL SANT ROMÀ

1936

**317.042.015**

TARGETA POSTAL AMB FAÇANA PRINCIPAL

FOTOGRAFIC / PAPER / POSTAL

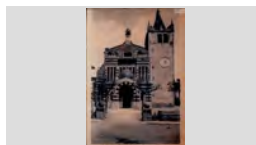

ESGLÉSIA PARROQUIAL SANT ROMÀ

1940

**317.042.024**TARGETA POSTAL AMB FAÇANA PRINCIPAL I  
CAMPANAR I RELLOTGE

FOTOGRAFIC / PAPER / POSTAL

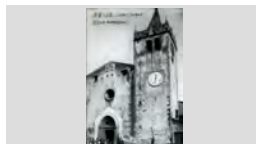

ESGLÉSIA PARROQUIAL SANT ROMÀ

1925

**317.042.017**TARGETA POSTAL AMB PILA AIGUA BENEÏDA EN  
FORMA DE PETXINA MOL·LUSC TRIDACNA GRANS

FOTOGRAFIC / PAPER / POSTAL

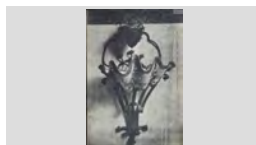

ESGLÉSIA PARROQUIAL SANT ROMÀ

1918

**317.042.037**

TARGETA POSTAL INTERIOR I ALTAR MAJOR

FOTOGRAFIC / PAPER / POSTAL

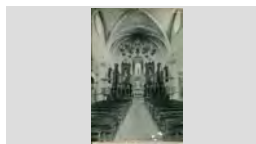

**FONS** PERSONALS

699 PERSONALITATS DIVERSES

028 JOSEP VALLS I ROCA (A) *BAMBI*

**SS** 699.028.5000

5000 IMATGES / / /

**CONTINGUT**

**ANYS / TIPOL. DOCUM.**

**ST**

**FOTO**

ESGLÉSIA PARROQUIAL SANT ROMÀ

2005

**317.042.048**

TORRETA MODERNISTA DE LA RECTORIA.

FOTOGRAFIC / PAPER /  
FOTOGRAFIA



ESGLÉSIA PARROQUIAL SANT ROMÀ

2004

**317.042.063**

TROBADA DE SANT ROMÀ BARULÀ DAVANT AMB  
ASCLEPIADES. PINTURA DEL RETAULE MAJOR,

FOTOGRAFIC / PAPER /  
FOTOGRAFIA

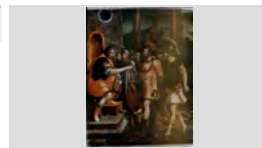

ESGLÉSIA PARROQUIAL SANT ROMÀ

2004

**317.042.057**

TURMENT DE LA LLENGUA. PINTURA DEL RETAULE  
MAJOR, OBRA DE PERE SERAFÍ

FOTOGRAFIC / PAPER /  
FOTOGRAFIA

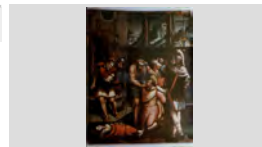

ESGLÉSIA PARROQUIAL SANT ROMÀ

2004

**317.042.043**

VISTA AÈRIA CAMPANAR

FOTOGRAFIC / PAPER /  
FOTOGRAFIA

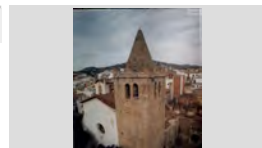

ESGLÉSIA PARROQUIAL SANT ROMÀ

2004

**317.042.045**

VISTA AÈRIA CAPELLA DEL SANTÍSSIM  
SAGRAMENT I CARRER DE LA VILA

FOTOGRAFIC / PAPER /  
FOTOGRAFIA

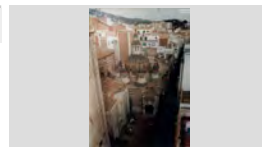

ESGLÉSIA PARROQUIAL SANT ROMÀ

1920

**317.041.391**

VISTA DEL COR PER A ORGUE

FOTOGRAFIC / PAPER /  
FOTOGRAFIA

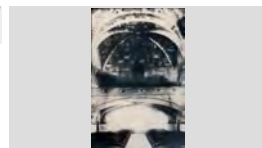

ESGLÉSIA PARROQUIAL SANT ROMÀ

1920

**317.042.051**

VISTA GENERAL DE LES ESCOLES PARROQUIALS I  
LA RECTORIA.

FOTOGRAFIC / PAPER /  
FOTOGRAFIA



ESGLÉSIA PARROQUIAL SANT ROMÀ

2009

**317.042.014**

VISTA NOCTURNA PORTADA LLIBRE COL·LECCIÓ  
*ES FRARES* AGUSTÍ MARIA VILÀ GALÍ

FOTOGRAFIC / PAPER /  
FOTOGRAFIA

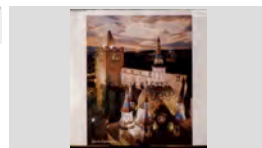

ESGLÉSIA PARROQUIAL SANT ROMÀ

1920

**317.041.388**

VITRALL DE SANT LLUIS GONZAGA o GONÇAGA

FOTOGRAFIC / PAPER /  
FOTOGRAFIA

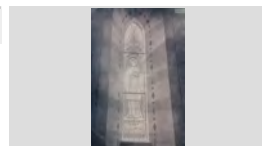

**FONS PERSONALS**

699 PERSONALITATS DIVERSES

028 JOSEP VALLS I ROCA (A) *BAMBI*

**SS** 699.028.5000

5000 IMATGES / / /

**CONTINGUT**

**ANYS / TIPOL. DOCUM.**

**ST**

**FOTO**

ESGLÉSIA PARROQUIAL SANT ROMÀ

1920

**317.041.386**

VITRALL SANTA ROSA DE LIMA

FOTOGRAFIC / PAPER /  
FOTOGRAFIA

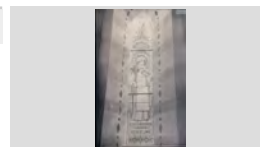

ESTATUTS

1886

**317.043.069**

REPRODUCCIÓ DE LA PRIMERA PÀGINA DELS  
ESTATUTS DE LES SOCIETATS "LA TERTULIA

FOTOGRAFIC / PAPER /  
FOTOGRAFIA

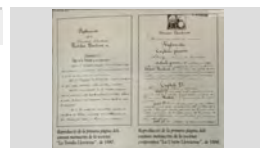

FESTA DE L'ESPORT

2004

**317.042.094**

RECONeixEMENT A ERNEST PASTOR PER LA SEVA  
TASCA DESENVOLUPADA COM A REGIDOR

FOTOGRAFIC / PAPER /  
FOTOGRAFIA



FESTA DE L'ESPORT DE LLORET

2003

**317.042.108**

EQUIP DE FUTBOL 7 DELS REGIDORS DE  
L'AJUNTAMENT PARTICIPANT EN EL TORNEIG PER

FOTOGRAFIC / PAPER /  
FOTOGRAFIA



FESTA MAJOR DE SANTA CRISTINA

1982

**317.042.139**

D'ESQUERRA A DRETA: JOAN DOMÉNECH MONER,  
MARIA TERESA COLL VILA, JORDI PUJOL SOLEY,

FOTOGRAFIC / PAPER /  
FOTOGRAFIA



FESTA MAJOR DE SANTA CRISTINA

2010

**317.041.402**

SES OBRERES AMB ELS BALLADORS I ELS  
ANGELETS A LA PLATJA DE LLORET AMB L'IMATGE

FOTOGRAFIC / PAPER /  
FOTOGRAFIA



FUNERAL

1910

**317.043.363**

ARRIBADA DEL CARRUATGE FÚNEBRE A PLAÇA  
ESGLÉSIA

FOTOGRAFIC / PAPER /  
FOTOGRAFIA



FUNERAL

1909

**317.043.324**

ASISTENTS ENTERRAMENT CIVIL DE JOAQUIM  
CASTELLS

FOTOGRAFIC / PAPER /  
FOTOGRAFIA



FUNERAL

1920

**317.043.247**

CARRUATGE FÚNEBRE o CARRO DELS MORTS  
CAMÍ DEL CEMENTIRI DE LLORET DE MAR

FOTOGRAFIC / PAPER /  
FOTOGRAFIA



**FONS** PERSONALS

699 PERSONALITATS DIVERSES

028 JOSEP VALLS I ROCA (A) *BAMBI*

**SS** 699.028.5000

5000 IMATGES / / /

**CONTINGUT**

**ANYS / TIPOL. DOCUM.**

**ST**

**FOTO**

FUNERAL

1960

**317.043.249**

CARRUATGE FÚNEBRE o CARRO DELS MORTS  
CAMÍ DEL CEMENTIRI DE LLORET DE MAR

FOTOGRAFIC / PAPER /  
FOTOGRAFIA



FUNERAL

2006

**317.043.270**

CERIMONIA DE COMIAT D'EN GERMINAL ROS MARTÍ  
AL PASSEIG DE SA CALETA.

FOTOGRAFIC / PAPER /  
FOTOGRAFIA



FUNERAL

2006

**317.043.271**

CERIMONIA DE COMIAT D'EN GERMINAL ROS MARTÍ  
AL PASSEIG DE SA CALETA.

FOTOGRAFIC / PAPER /  
FOTOGRAFIA



FUNERAL

2006

**317.043.272**

CERIMONIA DE COMIAT D'EN GERMINAL ROS MARTÍ  
AL PASSEIG DE SA CALETA.

FOTOGRAFIC / PAPER /  
FOTOGRAFIA



FUNERAL

1944

**317.043.315**

DELS QUATRE ALEMANYS, TRES SUBOFICIALS I UN  
CAPORAL, MORTS EN ACCIDENT AVIACIÓ. SEGUICI

FOTOGRAFIC / PAPER /  
FOTOGRAFIA

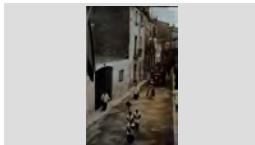

FUNERAL

1915

**317.043.367**

ELS ASSISTENTS A LES EXEQUIES A PLAÇA  
ESGLÉSIA

FOTOGRAFIC / PAPER /  
FOTOGRAFIA



FUNERAL

1909

**317.043.368**

ENTERRAMENT CIVIL DE JOAQUIN CASTELLS.

FOTOGRAFIC / PAPER / POSTAL



FUNERAL

1908

**317.043.362**

ENTERRAMENT CIVIL DE JOSÉ ARTAU

FOTOGRAFIC / PAPER / POSTAL



FUNERAL

1909

**317.043.369**

ENTERRAMENT CIVIL DE VICENTE REIXACH.

FOTOGRAFIC / PAPER / POSTAL



**FONS PERSONALS**

699 PERSONALITATS DIVERSES

028 JOSEP VALLS I ROCA (A) *BAMBI*

**SS** 699.028.5000

5000 IMATGES / / /

**CONTINGUT**

**ANYS / TIPOL. DOCUM.**

**ST**

**FOTO**

FUNERAL

2008

**317.043.256**

ENTERRAMENT D'EN JOAN SOLER SEGUÍS (GERMÀ ANDREU)

FOTOGRAFIC / PAPER /  
FOTOGRAFIA



FUNERAL

2008

**317.043.261**

ENTERRAMENT D'EN JOAN SOLER SEGUÍS (GERMÀ ANDREU)

FOTOGRAFIC / PAPER /  
FOTOGRAFIA

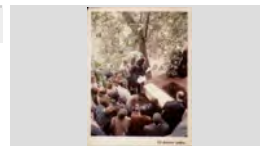

FUNERAL

1996

**317.043.376**

ENTERRAMENT DEL DOCTOR ERNEST ADLER

FOTOGRAFIC / PAPER /  
FOTOGRAFIA

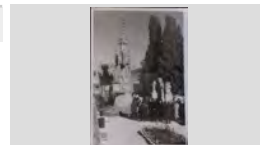

FUNERAL

1944

**317.043.361**

ENTERRAMENT DELS QUATRE ALEMANYS, TRES SUBOFICIALS I UN CAPORAL, MORTS EN ACCIDENT

FOTOGRAFIC / PAPER /  
FOTOGRAFIA



FUNERAL

1944

**317.043.313**

ENTERRAMENT DELS QUATRE ALEMANYS, TRES SUBOFICIALS I UN CAPORAL, MORTS EN ACCIDENT

FOTOGRAFIC / PAPER /  
FOTOGRAFIA

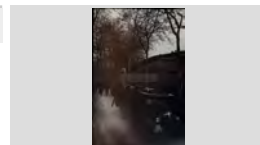

FUNERAL

2001

**317.043.258**

EXÈQUIES D'EN ROMÀ RIBAS ARTAU

FOTOGRAFIC / PAPER /  
FOTOGRAFIA



FUNERAL

2001

**317.043.259**

EXÈQUIES D'EN ROMÀ RIBAS ARTAU A ESGLÉSIA PARROQUIAL SANT ROMÀ

FOTOGRAFIC / PAPER /  
FOTOGRAFIA



FUNERAL

2007

**317.043.265**

EXÈQUIES D'EN JOAN BAPTISTA BERNAT SARRÓ (1909-2007) A ESGLÉSIA PARROQUIAL SANT ROMÀ

FOTOGRAFIC / PAPER /  
FOTOGRAFIA



FUNERAL

2008

**317.043.255**

EXÈQUIES D'EN JOAN SOLER SEGUÍS (GERMÀ ANDREU) AL MONESTIR DE MONTSERRAT

FOTOGRAFIC / PAPER /  
FOTOGRAFIA

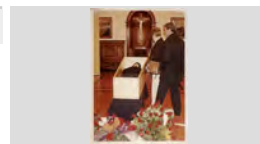

## FONS PERSONALS

699 PERSONALITATS DIVERSES

028 JOSEP VALLS I ROCA (A) *BAMBI*

SS 699.028.5000

5000 IMATGES / / /

### CONTINGUT

ANYS / TIPOL. DOCUM. ST

FOTO

FUNERAL

2008

317.043.257

EXÈQUIES D'EN JOAN SOLER SEGUÍS (GERMÀ ANDREU) AL MONESTIR DE MONTSERRAT

FOTOGRAFIC / PAPER /  
FOTOGRAFIA



FUNERAL

2008

317.043.260

EXÈQUIES D'EN JOAN SOLER SEGUÍS (GERMÀ ANDREU) AL MONESTIR DE MONTSERRAT

FOTOGRAFIC / PAPER /  
FOTOGRAFIA



FUNERAL

1997

317.043.372

EXEQUIES PER MOSSEN JOSEP BENET A ESGLÉSIA PARROQUIAL ARENYS

FOTOGRAFIC / PAPER /  
FOTOGRAFIA



FUNERAL

2009

317.043.252

EXÈQUIES PER PILAR RIBOT PARÉS A ESGLÉSIA PARROQUIAL SANT ROMÀ. PARAULES DE COMIAT

FOTOGRAFIC / PAPER /  
FOTOGRAFIA



FUNERAL

1970

317.043.371

LLORETENCS PORTANT A COLL EL FÈRETRE DE MOSSEN PERE TORRENT CROUS.

FOTOGRAFIC / PAPER /  
FOTOGRAFIA



FUNERAL

1970

317.043.374

MOSSEN PERE TORRENT CROUS

FOTOGRAFIC / PAPER /  
FOTOGRAFIA



FUNERAL

1902

317.043.246

PROCESSÓ AMB CARRUATGE FÚNEBRE I FÈRETRE D'ÉMILE ZOLA A PARÍS

FOTOGRAFIC / PAPER /  
FOTOGRAFIA



FUNERAL

1909

317.043.253

SEGUICI ENTERRAMENT CIVIL DE JOAQUIM CASTELLS AL SEU PAS PER EL PONT DE LA RIERA

FOTOGRAFIC / PAPER /  
FOTOGRAFIA



FUNERAL

1915

317.043.366

UNS HOMES PORTANT UN FÈRETRE A PLAÇA ESGLÉSIA

FOTOGRAFIC / PAPER /  
FOTOGRAFIA





## FONS PERSONALS

699 PERSONALITATS DIVERSES

028 JOSEP VALLS I ROCA (A) *BAMBI*

SS 699.028.5000

5000 IMATGES / / /

### CONTINGUT

ANYS / TIPOL. DOCUM. ST

FOTO

GEGANTS DE LLORET

2001 317.042.172

MISS LING I ES NAIS, ELS GEGANTS DE LLORET  
BALLANT.

FOTOGRAFIC / PAPER /  
FOTOGRAFIA

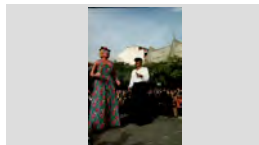

GUARDIA CIVIL

1950 317.042.083

PARELLA DE GUARDIA CIVILS I EN GRANET AL BAR  
LA NYERRA.

FOTOGRAFIC / PAPER /  
FOTOGRAFIA



GUARDIES CIVILS RETRATATS AMB AUTORITATS  
LOCALS A LES ESCALES DE LA RECTORIA.  
AUTORITATS LOCALS VINCULADES AMB LA  
FALANGE ACOMPANYADES DEL MOSSÈN,

1945 317.042.231

FOTOGRAFIC / PAPER /  
FOTOGRAFIA



HOMENATGE SELECCIÓ CATALANA HOQUEI  
PATINS

2004 317.042.066

ESQUERRA A DRETA: ANNA MARIA GALLART  
TORRAS, LAURA BERTRÁN FONTSERE, VICTOR

FOTOGRAFIC / PAPER /  
FOTOGRAFIA

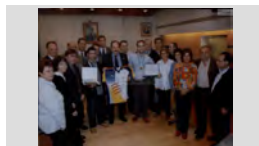

HOTEL COSTA BRAVA

1930 317.043.082

FAÇANA HOTEL COSTA BRAVA DE LA FAMÍLIA DE  
LLOBET AMB UN TENDALL ON ES POT LLEGIR

FOTOGRAFIC / PAPER /  
FOTOGRAFIA



IMATGES RELIGIOSES

2010 317.042.022

SANT ELM

FOTOGRAFIC / PAPER /  
FOTOGRAFIA

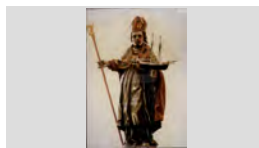

INAUGURACIÓ DEL COBRIMENT DE LA RIERA

1990 317.042.121

D'ESQUERRA A DRETA: AGUSTÍ SALA RUBIÑO,  
JOSEP SALA MONTERO, JOAN MARTÍ CARBÓ,

FOTOGRAFIC / PAPER /  
FOTOGRAFIA



INAUGURACIÓ PARC DE BOMBERS

1984 317.042.122

EN JORDI MARTÍNEZ PLANAS AL CENTRE DE LA  
IMATGE OBSERVANT UN ANTIC CAMIÓ DE

FOTOGRAFIC / PAPER /  
FOTOGRAFIA



IV NIT DEL GIRONA CONVENTION BUREAU

2005 317.042.082

PREMI ALS JARDINS DE SANTA CLOTILDE.  
D'ESQUERRA A DRETA: XAVIER CRESPO LLOBET,

FOTOGRAFIC / PAPER /  
FOTOGRAFIA

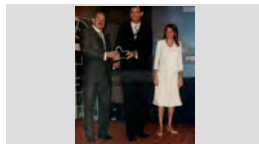

**FONS** PERSONALS

699 PERSONALITATS DIVERSES

028 JOSEP VALLS I ROCA (A) *BAMBI***SS** 699.028.5000

5000 IMATGES / / /

**CONTINGUT****ANYS / TIPOL. DOCUM.****ST****FOTO**

MILITAR A CAVALL

1971

**317.042.068**

CARMELO RODRÍGUEZ

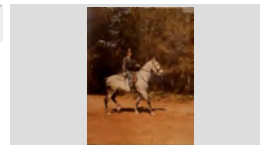
FOTOGRAFIC / PAPER /  
FOTOGRAFIA

MIL·LENARI

2002

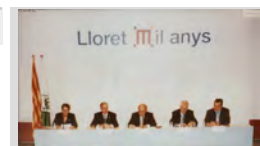
**317.042.104**ACTE ACADÈMIC DEL MIL·LENARI. D'ESQUERRA A  
DRETA: LUCIA ECHEGOYEN LERGA, JOSEP SALAFOTOGRAFIC / PAPER /  
FOTOGRAFIA

MIL·LENARI

2001

**317.042.107**ALCALDE JOSEP SALA MONTERO FENT ENTREGA A  
JORDI PUJOL SOLEY PRESIDENT DE LAFOTOGRAFIC / PAPER /  
FOTOGRAFIA

OBRERIA DE SANT ELM

2008

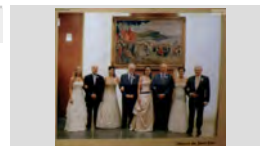
**317.041.133**OBRERS DE SANT ELM AMB LES OBRERES DE  
SANTA CRISTINA A SALA ACTES CASA VILAFOTOGRAFIC / PAPER /  
FOTOGRAFIA

OBRERIA DE SANT ELM

2007

**317.041.147**OBRERS DE SANT ELM AMB OBRERES DE SANTA  
CRISTINA A SALA ACTES CASA VILA. ESQUERRA AFOTOGRAFIC / PAPER /  
FOTOGRAFIA

OBRERIA DE SANTA CRISTINA

2007

**317.041.154**OBRERES AMB SA RELIQUIA A ERMITA DE SANTA  
CRISTINA. ESQUERRA A DRETA: CRISTINAFOTOGRAFIC / PAPER /  
FOTOGRAFIA

OBRERIA DE SANTA CRISTINA

1965

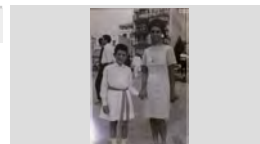
**317.041.331**ANGELET JOAN BAELL DOMÉNECH I OBRERA  
MARIA CONCEPCIÓ FUSELLAS ADROHER A LAFOTOGRAFIC / PAPER /  
FOTOGRAFIA

OBRERIA DE SANTA CRISTINA

2008

**317.041.117**

EL BALL DE PLAÇA A BARCELONA.

FOTOGRAFIC / PAPER /  
FOTOGRAFIA

El Ball de Plaça a Barcelona

OBRERIA DE SANTA CRISTINA

2008

**317.041.127**EL BANC DE SAS OBRERES A ERMITA DE SANTA  
CRISTINAFOTOGRAFIC / PAPER /  
FOTOGRAFIA

**FONS** PERSONALS

699 PERSONALITATS DIVERSES

028 JOSEP VALLS I ROCA (A) *BAMBI*

**SS** 699.028.5000

5000 IMATGES / / /

**CONTINGUT**

**ANYS / TIPOL. DOCUM.**

**ST**

**FOTO**

OBRERIA DE SANTA CRISTINA

2011

**317.041.104**

ESQUERRA A DRETA LES OBRERES: LAIA RIERA  
RIERA, ANNA PONS VALLS, ALBA BLAZQUEZ

FOTOGRAFIC / PAPER /  
FOTOGRAFIA



OBRERIA DE SANTA CRISTINA

2003

**317.041.292**

ESQUERRA A DRETA SES OBRERES: EVA ESCRIG  
MERCADER, MARIA GRABULOSA TERROBA, INGRID

FOTOGRAFIC / PAPER /  
FOTOGRAFIA



OBRERIA DE SANTA CRISTINA

1999

**317.041.334**

ESQUERRA A DRETA SES OBRERES: MAITE  
MARCOS DEYÁS, ELISABETH RUPIÁ MASSACHS,

FOTOGRAFIC / PAPER /  
FOTOGRAFIA



OBRERIA DE SANTA CRISTINA

1965

**317.041.332**

ESQUERRA A DRETA: ROSA MARIA LLUÍS CABRUJA,  
MARIA ELENA FREIXAS DEL REY, NOIA ANGLESA

FOTOGRAFIC / PAPER /  
FOTOGRAFIA



OBRERIA DE SANTA CRISTINA

2008

**317.041.134**

ESQUERRA A DRETA: ROSER RIBAS CANO, GEMMA  
FÁBREGAS ORENCH, NURIA RIBAS BALTRONS I

FOTOGRAFIC / PAPER /  
FOTOGRAFIA



OBRERIA DE SANTA CRISTINA

2013

**317.041.101**

ESQUERRA A DRETA. FRANCESC CODINA PENA,  
LAURA CODINA PENA, SERGI BUENO DOMÉNECH,

FOTOGRAFIC / PAPER /  
FOTOGRAFIA



OBRERIA DE SANTA CRISTINA

2013

**317.041.096**

ESQUERRA A DRETA. LAURA CODINA PENA, MARTA  
SCHILLING MARGELÍ, CARLA FERRER OLLER I

FOTOGRAFIC / PAPER /  
FOTOGRAFIA



OBRERIA DE SANTA CRISTINA

2013

**317.041.097**

ESQUERRA A DRETA. LAURA CODINA PENA, MARTA  
SCHILLING MARGELÍ, CARLA FERRER OLLER I

FOTOGRAFIC / PAPER /  
FOTOGRAFIA



OBRERIA DE SANTA CRISTINA

2000

**317.041.337**

EXPOSICIÓ DELS VESTITS DEL BALL DE PLAÇA A  
SALA ANTIC SINDICAT

FOTOGRAFIC / PAPER /  
FOTOGRAFIA



## FONS PERSONALS

699 PERSONALITATS DIVERSES

028 JOSEP VALLS I ROCA (A) *BAMBI*

SS 699.028.5000

5000 IMATGES / / /

## CONTINGUT

ANYS / TIPOL. DOCUM.

ST

FOTO

OBRERIA DE SANTA CRISTINA

2003

317.041.293

INAUGURACIO DE LA MAJOLICA CERÀMICA  
OBSEQUI DE LA CONFRARIA DE SANT ELM.

FOTOGRAFIC / PAPER /  
FOTOGRAFIA



OBRERIA DE SANTA CRISTINA

2003

317.041.286

INAUGURACIO MAJÒLICA CERÀMICA QUE  
REPRODUUEIX EL CUADRE DE JOAN LLAVERIAS.

FOTOGRAFIC / PAPER /  
FOTOGRAFIA



OBRERIA DE SANTA CRISTINA

2008

317.041.197

LES NOVES OBRERES AMB SA RELIQUIA I AL  
DARRERE ELS MEMBRES OBRERIA DAVANT ALTAR

FOTOGRAFIC / PAPER /  
FOTOGRAFIA



OBRERIA DE SANTA CRISTINA

2011

317.041.108

LES NOVES OBRERES AMB SA RELIQUIA.  
ESQUERRA A DRETA: ROSER FRIGOLA LLAMBÍ,

FOTOGRAFIC / PAPER /  
FOTOGRAFIA



OBRERIA DE SANTA CRISTINA

2009

317.041.105

LES OBRERES AMB ELS ANGELETS I LA  
MARABADESSA. PRIMERA FILA, ESQUERRA A

FOTOGRAFIC / PAPER /  
FOTOGRAFIA



OBRERIA DE SANTA CRISTINA

2014

317.041.100

LES OBRERES DAVANT EL MONUMENT A SES  
OBRERES. ESQUERRA A DRETA: MIREIA

FOTOGRAFIC / PAPER /  
FOTOGRAFIA



OBRERIA DE SANTA CRISTINA

2009

317.041.110

LES OBRERES DAVANT ERMITA DE SANTA  
CRISTINA AMB EL VESTIT QUE LLUIRAN EN EL BALL

FOTOGRAFIC / PAPER /  
FOTOGRAFIA



OBRERIA DE SANTA CRISTINA

2013

317.041.095

MARABADESSA AMB OBRERES 2012 I 2013 DAVANT  
DEL MONUMENT A SES OBRERES. D'ESQUERRA A

FOTOGRAFIC / PAPER /  
FOTOGRAFIA



OBRERIA DE SANTA CRISTINA

2002

317.041.297

MONUMENT A OBRERA AL PARATGE SE SANTA  
CRISTINA.

FOTOGRAFIC / PAPER /  
FOTOGRAFIA

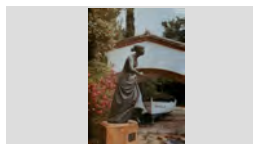

**FONS** PERSONALS

699 PERSONALITATS DIVERSES

028 JOSEP VALLS I ROCA (A) *BAMBI***SS** 699.028.5000

5000 IMATGES / / /

**CONTINGUT****ANYS / TIPOL. DOCUM.****ST****FOTO**

OBRERIA DE SANTA CRISTINA

1995

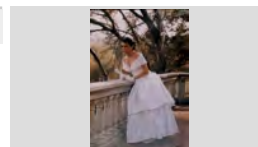
**317.041.261**OBRERA MARTA FERNÁNDEZ LLOVERAS A BARANA  
DE LA PLAÇA DEL PI DE SANTA CRISTINAFOTOGRAFIC / PAPER /  
FOTOGRAFIA

OBRERIA DE SANTA CRISTINA

2011

**317.041.098**OBRERES 2010 I 2011 DAVANT DEL MONUMENT A  
SES OBRERES. ESQUERRA A DRETA: CRISTINAFOTOGRAFIC / PAPER /  
FOTOGRAFIA

OBRERIA DE SANTA CRISTINA

2012

**317.041.094**OBRERES 2012. ESQUERRA A DRETA: MAR ESCRIB  
MERCADER, NURIA CARRERAS GRUART, MARINAFOTOGRAFIC / PAPER /  
FOTOGRAFIA

OBRERIA DE SANTA CRISTINA

2009

**317.041.113**OBRERES AMB MARABADESSA I ANGELETS. AL  
DARRERE EL BISBE DE GIRONA, CAPELLANS,FOTOGRAFIC / PAPER /  
FOTOGRAFIA

OBRERIA DE SANTA CRISTINA

2010

**317.041.124**OBRERES AMB MARABADESSA. ESQUERRA A  
DRETA: MARTA COSTA XAPELLÍ, CRISTINAFOTOGRAFIC / PAPER /  
FOTOGRAFIA

OBRERIA DE SANTA CRISTINA

2009

**317.041.114**OBRERES DAVANT a ALTAR ERMITA DE SANTA  
CRISTINA. ESQUERRA A DRETA: LAIA PAU ROMANÍ,FOTOGRAFIC / PAPER /  
FOTOGRAFIA

OBRERIA DE SANTA CRISTINA

2009

**317.041.111**OBRERES I BALLADORS A LA PLAÇA DEL PÍ DE  
SANTA CRISTINA. ESQUERRA A DRETA: LAIA PAUFOTOGRAFIC / PAPER /  
FOTOGRAFIA

OBRERIA DE SANTA CRISTINA

2008

**317.041.195**OBRERES i BALLADORS DAVANT EL MONUMENT  
OBRERAFOTOGRAFIC / PAPER /  
FOTOGRAFIA

OBRERIA DE SANTA CRISTINA

2007

**317.041.188**OBRERS AMB ALCALDE XAVIER CRESPO, RECTOR  
NARCÍS PONSETÍ o PONSATÍ I OBRERES 2006 I 2007FOTOGRAFIC / PAPER /  
FOTOGRAFIA

## FONS PERSONALS

699 PERSONALITATS DIVERSES

028 JOSEP VALLS I ROCA (A) *BAMBI*

SS 699.028.5000

5000 IMATGES / / /

### CONTINGUT

ANYS / TIPOL. DOCUM. ST

FOTO

OBRERIA DE SANTA CRISTINA

2007 317.041.144

OBRERS I PARELLES BALLADORES DAVANT  
ERMITA DE SANTA CRISTINA. ESQUERRA A DRETA:

FOTOGRAFIC / PAPER /  
FOTOGRAFIA



OBRERIA DE SANTA CRISTINA

2008 317.041.136

OFICI SOLEMNE DE SANTA CRISTINA.

FOTOGRAFIC / PAPER /  
FOTOGRAFIA



OBRERIA DE SANTA CRISTINA

1970 317.042.200

PASSADA DELS OBRERS DE SANTA CRISTINA.  
D'ESQUERRA A DRETA: JOSEP MARIA MACIÀ

FOTOGRAFIC / PAPER /  
FOTOGRAFIA



OBRERIA DE SANTA CRISTINA

1976 317.042.194

PASSADA DELS OBRERS DE SANTA CRISTINA.  
D'ESQUERRA A DRETA: PASCUAL PALAUDELMAS

FOTOGRAFIC / PAPER /  
FOTOGRAFIA



OBRERIA DE SANTA CRISTINA

2002 317.041.123

PILAR RIBOT PARÉS EN ÚLTIM ACTE COM A  
MARABADESSA A LA FESTA DE ELS PERDONS, EN

FOTOGRAFIC / PAPER /  
FOTOGRAFIA



OBRERIA DE SANTA CRISTINA

2006 317.041.273

PORTADA DEL LLIBRE *EL BALL DE PLAÇA I  
OBRERIA DE SANTA CRISTINA* DE JOAN

FOTOGRAFIC / PAPER /  
FOTOGRAFIA



OBRERIA DE SANTA CRISTINA

1982 317.041.126

PRIMERA FILA, ESQUERRA A DRETA: PILAR RIBOT  
PARÉS, ANNA BLASCO MATEO, CRISTINA VALLS

FOTOGRAFIC / PAPER /  
FOTOGRAFIA



OBRERIA DE SANTA CRISTINA

2005 317.041.274

RETRAT DE GRUP DE LA TROBADA OBRERES  
DAVANT FAÇANA PRINCIPAL ERMITA DE SANTA

FOTOGRAFIC / PAPER /  
FOTOGRAFIA



OBRERIA DE SANTA CRISTINA

2002 317.041.302

RETRAT DE LA TROBADA DE SES OBRERES AL  
PARATGE DE SANTA CRISTINA

FOTOGRAFIC / PAPER /  
FOTOGRAFIA



**FONS** PERSONALS

699 PERSONALITATS DIVERSES

028 JOSEP VALLS I ROCA (A) *BAMBI*

**SS** 699.028.5000

5000 IMATGES / / /

**CONTINGUT**

**ANYS / TIPOL. DOCUM.**

**ST**

**FOTO**

OBRERIA DE SANTA CRISTINA

2001

**317.041.312**

RETRAT DE LA TROBADA DE SES OBRERES.

FOTOGRAFIC / PAPER /  
FOTOGRAFIA



OBRERIA DE SANTA CRISTINA

2003

**317.041.291**

RETRAT DE LES OBRERES I BALLADORS DEL BALL  
DE PLAÇA 2002 I 2003 AL COSTAT DEL MONUMENT

FOTOGRAFIC / PAPER /  
FOTOGRAFIA



OBRERIA DE SANTA CRISTINA

2010

**317.041.106**

RETRAT DE LES OBRERES. ESQUERRA A DRETA:  
MARIONA RIERA GRUART, MARTA COSTA XAPELLÍ,

FOTOGRAFIC / PAPER /  
FOTOGRAFIA



OBRERIA DE SANTA CRISTINA

1985

**317.041.268**

RETRAT DE SES OBRERES A LA PLAÇA DEL PÍ DE  
SANTA CRISTINA. DRETES, ESQUERRA A DRETA:

FOTOGRAFIC / PAPER /  
FOTOGRAFIA

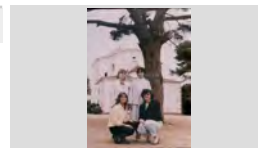

OBRERIA DE SANTA CRISTINA

2008

**317.041.139**

SALVADOR PALAUDELMAS CASALS LLIURANT  
ESTATUETA DEL MONUMENT OBRERES A ALCALDE

FOTOGRAFIC / PAPER /  
FOTOGRAFIA



OBRERIA DE SANTA CRISTINA

2004

**317.041.279**

SES OBRERES AMB SA RELIQUIA A ALTAR ERMITA  
DE SANTA CRISTINA. AL DARRERE, ESQUERRA A

FOTOGRAFIC / PAPER /  
FOTOGRAFIA

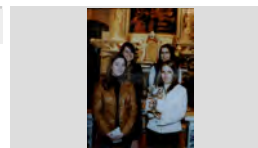

OBRERIA DE SANTA CRISTINA

1999

**317.041.239**

SES OBRERES AMB SA RELIQUIA A ERMITA DE  
SANTA CRISTINA. ESQUERRA A DRETA: MAITE

FOTOGRAFIC / PAPER /  
FOTOGRAFIA



OBRERIA DE SANTA CRISTINA

2000

**317.041.309**

SES OBRERES AMB SA RELIQUIA DAVANT ALTAR  
ERMITA DE SANTA CRISTINA. D'ESQUERRA A

FOTOGRAFIC / PAPER /  
FOTOGRAFIA



OBRERIA DE SANTA CRISTINA

2001

**317.041.321**

SES OBRERES AMB SA RELIQUIA DAVANT ALTAR  
ERMITA DE SANTA CRISTINA. ESQUERRA A DRETA:

FOTOGRAFIC / PAPER /  
FOTOGRAFIA



## FONS PERSONALS

699 PERSONALITATS DIVERSES

028 JOSEP VALLS I ROCA (A) *BAMBI*

SS 699.028.5000

5000 IMATGES / / /

### CONTINGUT

ANYS / TIPOL. DOCUM.

ST

FOTO

OBRERIA DE SANTA CRISTINA

2002

317.041.299

SES OBRERES AMB SA RELIQUIA DAVANT ALTAR  
ERMITA DE SANTA CRISTINA. ESQUERRA A DRETA:

FOTOGRAFIC / PAPER /  
FOTOGRAFIA



OBRERIA DE SANTA CRISTINA

2006

317.041.182

TROBADA DE LES OBRERES DE SANTA CRISTINA.

FOTOGRAFIC / PAPER /  
FOTOGRAFIA



OBRERIA DE SANTA CRISTINA

2008

317.041.135

VENERACIÓ DE SA RELIQUIA. ESQUERRA A DRETA:  
CRISTINA LLOVERAS FERRER, NURIA RIBAS

FOTOGRAFIC / PAPER /  
FOTOGRAFIA



OBRERIA DE SANTA CRISTINA. OBRERES i  
BALLADORS BALL PLAÇA

1998

317.041.254

ESQUERRA A DRETA: ANNA MAS FONTRODONA,  
JANI NICOLAS ABELLAN, ANNA PUIGVERT

FOTOGRAFIC / PAPER /  
FOTOGRAFIA



OBRERIA DE SANTA CRISTINA. OBRERES i  
BALLADORS BALL PLAÇA

1995

317.041.265

ESQUERRA A DRETA: RAQUEL MUÑOZ CASADO,  
ARNAU SARIOLA ROTLLAN, MARTA FERNÁNDEZ

FOTOGRAFIC / PAPER /  
FOTOGRAFIA



OBRERIA SANTA CRISTINA

1975

317.041.278

MARABADESSA JOAQUIMA MASSONS FONT AMB  
ELS ANGELETS

FOTOGRAFIC / PAPER /  
FOTOGRAFIA

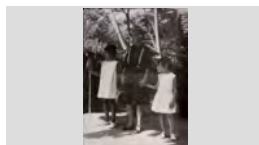

PARC DE BOMBERS

1985

317.042.152

VISITA AL PARC DE BOMBERS DE PERPINYA DEL  
DIRECTOR GENERAL D'EXTINCIÓ I PREVENCIÓ

FOTOGRAFIC / PAPER /  
FOTOGRAFIA



PINYATA

1930

317.043.077

PINYATA IDEADA PER EN JOAN MONER JUANALS  
PER A LES FESTES DEL CASINO INDUSTRIAL.

FOTOGRAFIC / PAPER /  
FOTOGRAFIA



PLATJA DE FENALS

1955

317.043.400

VISTA GENERAL DE LA PLATJA DE FENALS

FOTOGRAFIC / PAPER /  
FOTOGRAFIA





## FONS PERSONALS

699 PERSONALITATS DIVERSES

028 JOSEP VALLS I ROCA (A) *BAMBI*

SS 699.028.5000

5000 IMATGES / / /

### CONTINGUT

ANYS / TIPOL. DOCUM. ST

FOTO

PLATJA DE LLORET

1970 ca 317.042.321

ES CAVALL BERNAT COBERT DE SORRA, AL FONTS  
ES VENTALL.

FOTOGRAFIC / PAPER /  
FOTOGRAFIA



PLATJA DE LLORET

1970 ca 317.042.322

VISTA INUSUAL DE LA PLATJA DE LLORET DESDE  
ES MIRADOR DE MALLORCA.

FOTOGRAFIC / PAPER /  
FOTOGRAFIA



PLATJA DE LLORET DE MAR

1927 317.042.294

NENS JUGANT A LA PLATJA, A LA DRETA ES POT  
OBSERVAR LA SORTIDA DE LA RIERA QUE PASSA

FOTOGRAFIC / PAPER /  
FOTOGRAFIA



PLE CONSTITUCIÓ CONSISTORI

1979 317.042.071

ESQUERRA A DRETA: GERMINAL ROS MARTÍ,  
CARME BAUSILI RUSINYOL, ANTONI FERRER

FOTOGRAFIC / PAPER /  
FOTOGRAFIA



POLICIA LOCAL

2007 317.042.070

ACTE CELEBRACIÓ FESTA PATRONAL A SALA  
ACTES CASA VILA AMB PRESENCIA ALCALDE

FOTOGRAFIC / PAPER /  
FOTOGRAFIA



POLICIA LOCAL

2003 317.042.091

D'ESQUERRA A DRETA: IGNASI LÓPEZ CLEVILLÉ,  
XAVIER CRESPO LLOBET, FRANCESC XAVIER

FOTOGRAFIC / PAPER /  
FOTOGRAFIA



POLICIA LOCAL

1989 317.042.155

D'ESQUERRA A DRETA. EMILI, N.C., ENRIC  
MARTÍNEZ RUIZ I PACO MARTÍNEZ GOMÉZ

FOTOGRAFIC / PAPER /  
FOTOGRAFIA

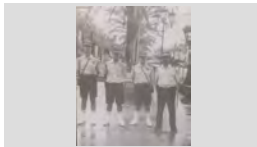

POLICIA LOCAL

1997 317.042.089

ELISEO LAGO PÉREZ

FOTOGRAFIC / PAPER /  
FOTOGRAFIA



POLICIA LOCAL

2003 317.042.102

ENTREGA DE PREMIS PER LA FESTA PATRONAL DE  
LA POLICIA LOCAL. D'ESQUERRA A DRETA: IGNASI

FOTOGRAFIC / PAPER /  
FOTOGRAFIA



**FONS PERSONALS**

699 PERSONALITATS DIVERSES

028 JOSEP VALLS I ROCA (A) *BAMBI*

**SS** 699.028.5000

5000 IMATGES / / /

**CONTINGUT**

**ANYS / TIPOL. DOCUM.**

**ST**

**FOTO**

POLICIA LOCAL

1992

**317.042.073**

ENTREGA DE TROFEUS A LA SALA ACTES CASA VILA DURANT LA FESTA PATRONAL. ESQUERRA A

FOTOGRAFIC / PAPER /  
FOTOGRAFIA



POLICIA LOCAL

1992

**317.042.074**

ENTREGA DE TROFEUS A LA SALA ACTES CASA VILA DURANT LA FESTA PATRONAL. ESQUERRA A

FOTOGRAFIC / PAPER /  
FOTOGRAFIA



POLICIA LOCAL

2004

**317.042.096**

FRANCESC XAVIER LÓPEZ CLEVILLÉ CAP DE LA POLICIA LOCAL DE LLORET DE MAR.

FOTOGRAFIC / PAPER /  
FOTOGRAFIA



POLICIA MUNICIPAL

1986

**317.042.190**

ANGEL NAVARRO GARCÍA

FOTOGRAFIC / PAPER /  
FOTOGRAFIA



POLICIA MUNICIPAL

1978

**317.042.193**

D'ESQUERRA A DRETA: AGENTS FRANCISCO MUÑOZ ROBLES, MANOLO LACOBIA FERNÁNDEZ I

FOTOGRAFIC / PAPER /  
FOTOGRAFIA



POLICIA MUNICIPAL

1965

**317.042.226**

D'ESQUERRA A DRETA: ANTONIO CASCALES VILLANUEVA, JOSÉ ELEUTERIO PANDO MARQUEZ,

FOTOGRAFIC / PAPER /  
FOTOGRAFIA



POLICIA MUNICIPAL

1977

**317.042.198**

D'ESQUERRA A DRETA: ELEUTERIO PANDO MARQUEZ I DOROTEO VARAS BARRIO

FOTOGRAFIC / PAPER /  
FOTOGRAFIA

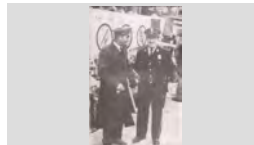

POLICIA MUNICIPAL

1982

**317.042.192**

D'ESQUERRA A DRETA: ENCARNA AGUILERA CASTRO, ALICIA GROS RIBAS, CARMEN RAMIREZ

FOTOGRAFIC / PAPER /  
FOTOGRAFIA



POLICIA MUNICIPAL

1976

**317.042.184**

D'ESQUERRA A DRETA: FRANCISCO MUÑOZ ROBLES, RAMÓN ALBA GONZÁLEZ, DOROTEO

FOTOGRAFIC / PAPER /  
FOTOGRAFIA



**FONS PERSONALS**

699 PERSONALITATS DIVERSES

028 JOSEP VALLS I ROCA (A) *BAMBI*

**SS** 699.028.5000

5000 IMATGES / / /

**CONTINGUT**

**ANYS / TIPOL. DOCUM.**

**ST**

**FOTO**

POLICIA MUNICIPAL

1986

**317.042.224**

D'ESQUERRA A DRETA: PERE GARCÍA GUILLAMÓN,  
MARINA SILVA DIAZ I JOSÉ MARIA CONTRERAS

FOTOGRAFIC / PAPER /  
FOTOGRAFIA



POLICIA MUNICIPAL

1972

**317.042.247**

D'ESQUERRA A DRETA: RICARDO ABUYE FONT,  
JOSÉ ELEUTERIO PANDO MARQUEZ I JOSEP

FOTOGRAFIC / PAPER /  
FOTOGRAFIA



POLICIA MUNICIPAL

1965 ca

**317.042.235**

DOROTEO VARA BARRIO DIRIGINT EL TRANSIT A LA  
PLAÇA DE LA TORRE. S'HI VEU PARADA DE TAXIS

FOTOGRAFIC / PAPER /  
FOTOGRAFIA



POLICIA MUNICIPAL

1968

**317.042.223**

EN PRIMER TERME LA NENA PILI DOMINGO RIBOT I  
AL FONTS EL POLICIA MUNICIPAL PASCUAL

FOTOGRAFIC / PAPER /  
FOTOGRAFIA

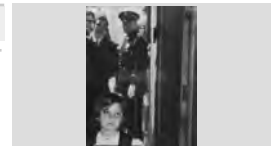

POLICIA MUNICIPAL

2004

**317.042.217**

ENTREGA DE PREMIS EL DIA DE LA PATRONA DE  
LA POLICIA LOCAL. D'ESQUERRA A DRETA:

FOTOGRAFIC / PAPER /  
FOTOGRAFIA



POLICIA MUNICIPAL

1997

**317.042.237**

JORDI PURSALS GARCÍA, CAP DE LA POLICIA  
LOCAL A LA PORTA D'ENTRADA DE LA COMISSARIA

FOTOGRAFIC / PAPER /  
FOTOGRAFIA



POLICIA MUNICIPAL

1982

**317.042.236**

JUAN ANTONIO CANALS RODRÍGUEZ I FRANCISCO  
MUÑOZ ROBLES

FOTOGRAFIC / PAPER /  
FOTOGRAFIA

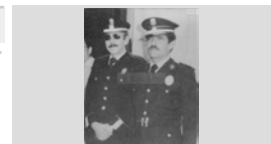

POLICIA MUNICIPAL

1958

**317.042.225**

MANUEL BARÓN LÓPEZ A LA PLAÇA DE LA VILA

FOTOGRAFIC / PAPER /  
FOTOGRAFIA



POLICIA MUNICIPAL

1986

**317.042.241**

MARINA SILVA DIAZ, CARREGANT ELS APARELLS  
EMISSORS DE RADIO A LES DEPENDÈNCIES DE LA

FOTOGRAFIC / PAPER /  
FOTOGRAFIA



**FONS PERSONALS**

699 PERSONALITATS DIVERSES

028 JOSEP VALLS I ROCA (A) *BAMBI*

**SS** 699.028.5000

5000 IMATGES / / /

**CONTINGUT**

**ANYS / TIPOL. DOCUM.**

**ST**

**FOTO**

POLICIA MUNICIPAL

1963

**317.042.245**

MIGUEL NEVADO ZAFRA (A L'ESQUERRA) I JOSÉ MARIA MIRAS A LA PLAÇA PIFERRER DAVANT DE

FOTOGRAFIC / PAPER /  
FOTOGRAFIA



POLICIA MUNICIPAL

1975

**317.042.227**

NECROLÓGICA DE JOSEP SOTERAS BUSQUET

FOTOGRAFIC / PAPER /  
FOTOGRAFIA



POLICIA MUNICIPAL

1982

**317.042.195**

PACO MARTÍNEZ GÓMEZ, VIGILANT DE PLATGES.

FOTOGRAFIC / PAPER /  
FOTOGRAFIA

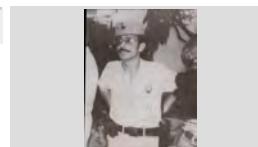

POLICIA MUNICIPAL

1986

**317.042.216**

PARADA DAVANT DE L'AJUNTAMENT DELS MEMBRES DE LA POLICIA MUNICIPAL, D'ESQUERRA

FOTOGRAFIC / PAPER /  
FOTOGRAFIA



POLICIA MUNICIPAL

1986

**317.042.239**

PLANTILLA DE LA POLICIA MUNICIPAL VESTITS DE GALA A LA PLAÇA DE LA VILA EL DIA DE LA

FOTOGRAFIC / PAPER /  
FOTOGRAFIA



POLICIA MUNICIPAL

1976

**317.042.197**

PRESENTACIÓ DE LES NOVES MOTOS DE LA POLICIA MUNICIPAL.

FOTOGRAFIC / PAPER /  
FOTOGRAFIA

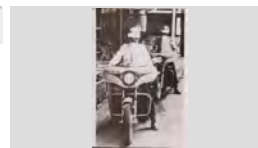

POLICIA MUNICIPAL

1972

**317.042.183**

RETRAT DELS MEMBRES DE LA POLICIA MUNICIPAL AMB EL REGIDOR DAVANT DEL PASEIG MOSEN

FOTOGRAFIC / PAPER /  
FOTOGRAFIA



POLICIA MUNICIPAL

1978

**317.042.191**

RETRAT DELS MEMBRES DE LA POLICIA MUNICIPAL AMB L'ALCALDE I REGIDOR A LA PLAÇA DE LA VILA.

FOTOGRAFIC / PAPER /  
FOTOGRAFIA



PREGÓ DE SANT ROMÀ

1987

**317.042.169**

ARCADI CALZADA SALAVEDRA, PREGONER DE SANT ROMÀ DURANT EL PREGÓ

FOTOGRAFIC / PAPER /  
FOTOGRAFIA

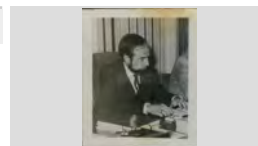

**FONS PERSONALS**

699 PERSONALITATS DIVERSES

028 JOSEP VALLS I ROCA (A) *BAMBI*

**SS** 699.028.5000

5000 IMATGES / / /

**CONTINGUT**

**ANYS / TIPOL. DOCUM.**

**ST**

**FOTO**

PREGÓ DE SANT ROMÀ

1989

**317.042.125**

D'ESQUERRA A DRETA: ALBERT BATLLE MARLÉS,  
VICENÇ VILLATORO LAMOLLA (PREGONER) I JORDI

FOTOGRAFIC / PAPER /  
FOTOGRAFIA



PREGÓ DE SANT ROMÀ

1977

**317.042.120**

D'ESQUERRA A DRETA: JORDI MARTÍNEZ PLANAS,  
EL PREGONER NARCÍS JORDI ARAGÓ MASÓ,

FOTOGRAFIC / PAPER /  
FOTOGRAFIA



PREGÓ DE SANT ROMÀ

1988

**317.042.167**

D'ESQUERRA A DRETA: JULIO POCH OLIVA, ALBERT  
BATLLE MARLÉS, ENRIC MATARRODONA

FOTOGRAFIC / PAPER /  
FOTOGRAFIA



PREGÓ DE SANT ROMÀ

1990

**317.042.124**

D'ESQUERRA A DRETA: JULIO POCH OLIVA, ALBERT  
BATLLE MARLÉS, JORDI MARTÍNEZ PLANAS,

FOTOGRAFIC / PAPER /  
FOTOGRAFIA



PREGÓ DE SANT ROMÀ

1986

**317.042.170**

D'ESQUERRA A DRETA: LUCIA ECHEGOYEN LERGA,  
ALCALDE JOSEP SALA MONTERO I JOAN

FOTOGRAFIC / PAPER /  
FOTOGRAFIA



PREGÓ DE SANT ROMÀ

1985

**317.042.175**

D'ESQUERRA A DRETA: LUCIA ECHEGOYEN LERGA,  
N.C., ESTEVE FÁBREGAS BARRI (PREGONER),

FOTOGRAFIC / PAPER /  
FOTOGRAFIA



PREGÓ DE SANT ROMÀ

2004

**317.042.086**

XAVIER CRESPO LLOBET FENT ENTREGA D'UNA  
ESTATUETA DE LA DONA MARINERA A IVAN TIBAU

FOTOGRAFIC / PAPER /  
FOTOGRAFIA



PREGÓ DEL PUBILLATGE DE LA SARDANA

1971

**317.042.168**

OCTVI SALTOR SOLER, PREGONER DEL  
PUBILLATGE DE LA SARDANA A LLORET.

FOTOGRAFIC / PAPER /  
FOTOGRAFIA

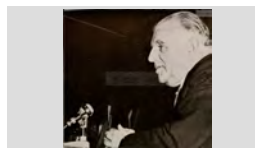

PRIMER APLEC DE LA SARDANA

1968

**317.043.264**

HOMENATGE DELS LLORETENCS EN EL PRIMER  
APLEC DE LA SARDANA ASANT PERE DEL BOSCH.

FOTOGRAFIC / PAPER /  
FOTOGRAFIA



**FONS** PERSONALS

699 PERSONALITATS DIVERSES

028 JOSEP VALLS I ROCA (A) *BAMBI***SS** 699.028.5000

5000 IMATGES / / /

**CONTINGUT****ANYS / TIPOL. DOCUM. ST****FOTO**

PROCESSÓ

1950

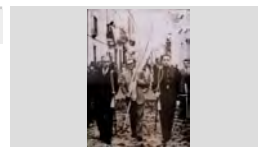
**317.042.135**D'ESQUERRA ADRETA: PEPET ROCA, ALCALDE  
JESÚS GARRIGA SAMPONS I GUARDIA CIVIL N.C.FOTOGRAFIC / PAPER /  
FOTOGRAFIA

PROCESSO DE SANTA CRISTINA

1991

**317.041.161**OBRERES I ANGELETS EN ARRIBAR PROCESSÓ A  
ERMITA DE SANTA CRISTINA, AL DARRERE LAFOTOGRAFIC / PAPER /  
FOTOGRAFIA

PROCESSÓ DE SANTA CRISTINA

2007

**317.041.187**

ARRIBADA DE LA PROCESSÓ A ERMITA.

FOTOGRAFIC / PAPER /  
FOTOGRAFIA

PROCESSÓ DE SANTA CRISTINA

1969

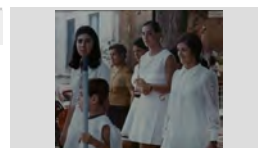
**317.041.351**ESQUERRA A DRETA: ASSUMPCIÓ ANDREU  
AGUADE, QUIMETA MASSONS FONT, MARIAFOTOGRAFIC / PAPER /  
FOTOGRAFIA

PROCESSÓ DE SANTA CRISTINA

2006

**317.041.272**SES OBRERES I ELS ANGELETS DURANT LA  
PROCESSÓ DE TORNADA.FOTOGRAFIC / PAPER /  
FOTOGRAFIA

RALLY COTXES ANTICS

1963

**317.042.222**EL POLICIA MUNICIPAL JOSÉ HERRERA GARCÍA  
VIGILANT ELS COTXES PARTICIPANTS EN EL RALLYFOTOGRAFIC / PAPER /  
FOTOGRAFIARECEPCIÓ AL CONSISTORI LLORETENC AL PALAU  
DEL PARDO DE MADRID  
EN JOAN CAMA ROIG SALUDANT AL GENERAL  
FRANCISCO FRANCO BAHAMONDE; AL FONTS

1967

**317.042.178**FOTOGRAFIC / PAPER /  
FOTOGRAFIARECEPCIÓ AL CONSISTORI LLORETENC AL PALAU  
DEL PARDO DE MADRID  
D'ESQUERRA A DRETA: VICTORIANO BLANQUET  
FONDEVILA (SECRETARI DE L'AJUNTAMENT),

1966

**317.042.244**FOTOGRAFIC / PAPER /  
FOTOGRAFIA

RECEPCIÓ AL PALAU DEL PARDO DE MADRID

1950

**317.042.179**EMILI MARTÍNEZ DE LA GUARDIA SALUDANT AL  
GENERAL FRANCISCO FRANCO BAHAMONDEFOTOGRAFIC / PAPER /  
FOTOGRAFIA

**FONS PERSONALS**

699 PERSONALITATS DIVERSES

028 JOSEP VALLS I ROCA (A) *BAMBI*

**SS** 699.028.5000

5000 IMATGES / / /

**CONTINGUT**

**ANYS / TIPOL. DOCUM.**

**ST**

**FOTO**

REGATA DE LLAGUTS

2005

**317.043.104**

ELS LLAGUTS ARRIBANT A SA CALETA DAVANT  
NOMBRÓS PÚBLIC.

FOTOGRAFIC / PAPER /  
FOTOGRAFIA



REGIDORS DEL AJUNTAMENT DE LLORET

2003

**317.042.123**

D'ESQUERRA A DRETA: JOU RAMÍREZ BURGADA,  
JOAQUIM TEIXIDOR PLANELLS, JUAN JESÚS

FOTOGRAFIC / PAPER /  
FOTOGRAFIA



RETRAT DE FAMÍLIA

1913 ca

**317.042.080**

EN FRANCESC RIBOT SUREDA, SERENO DE  
LLORET I LA SEVA FAMÍLIA. DRETS, D'ESQUERRA A

FOTOGRAFIC / PAPER /  
FOTOGRAFIA



RETRAT ALCALDESSA LLORET DE MAR

2003

**317.042.093**

LUCIA ECHEGOYEN LERGA

FOTOGRAFIC / PAPER /  
FOTOGRAFIA

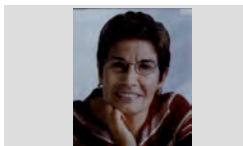

RETRAT D'UN HOME

1900 CA

**317.043.132**

AGUSTÍ CABAÑAS FONT. SECRETARI DEL CIRCULO  
LLORETENSE AL 1885

FOTOGRAFIC / PAPER /  
FOTOGRAFIA

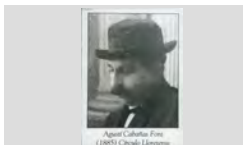

RETRAT D'UN HOME

1891

**317.043.146**

AGUSTÍ PUJOL CONILL MEMBRE DE LA JUNTA DEL  
CASINO INDUSTRIAL AL 1904.

FOTOGRAFIC / PAPER /  
FOTOGRAFIA

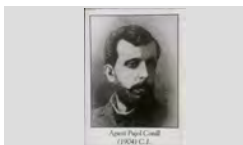

RETRAT D'UN HOME

2004 CA

**317.043.221**

ALBERT BABIO VILA TRESORER DEL CLUB MARINA  
CASINET AL 2004

FOTOGRAFIC / PAPER /  
FOTOGRAFIA

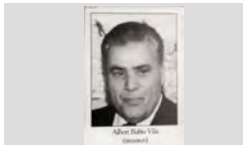

RETRAT D'UN HOME

1968 CA

**317.043.213**

ALBERT BATLLÉ NICOLAU PRESIDENT DEL CLUB  
MARINA CASINET DEL 1956-68

FOTOGRAFIC / PAPER /  
FOTOGRAFIA



RETRAT D'UN HOME

1994 CA

**317.043.207**

ALBERT BATLLLE MARLÉS MEMBRE DE LA JUNTA  
DEL CLUB MARINA CASINET AL 1969

FOTOGRAFIC / PAPER /  
FOTOGRAFIA



## FONS PERSONALS

699 PERSONALITATS DIVERSES

028 JOSEP VALLS I ROCA (A) *BAMBI*

SS 699.028.5000

5000 IMATGES / / /

### CONTINGUT

ANYS / TIPOL. DOCUM.

ST

FOTO

RETRAT D'UN HOME

1900 CA

317.043.311

ANTONI MARIA GALLISSÀ SOQUÉ, ARQUITECTE

FOTOGRAFIC / PAPER /  
FOTOGRAFIA



RETRAT D'UN HOME

1988 ca

317.042.261

ANTONIO FÁBREGAS FRADERA

FOTOGRAFIC / PAPER /  
FOTOGRAFIA



RETRAT D'UN HOME

1955 CA

317.043.168

ARSENI FRIGOLA BOFILL MEMBRE DE LA JUNTA DEL CASINO INDUSTRIAL AL 1923

FOTOGRAFIC / PAPER /  
FOTOGRAFIA

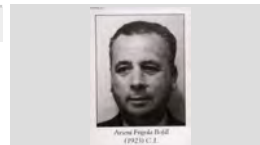

RETRAT D'UN HOME

2004 CA

317.043.224

ASSUMPCIÓ COMAS MORÉ VOCAL DEL CLUB MARINA CASINET AL 2004

FOTOGRAFIC / PAPER /  
FOTOGRAFIA

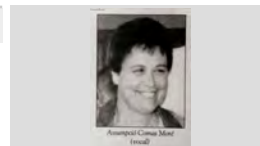

RETRAT D'UN HOME

2004 CA

317.043.223

AUGUST MAS LLIBRE BIBLIOTECARI DEL CLUB MARINA CASINET AL 2004

FOTOGRAFIC / PAPER /  
FOTOGRAFIA



RETRAT D'UN HOME

1966

317.042.232

BALBINO REGUERA GONZÁLEZ

FOTOGRAFIC / PAPER /  
FOTOGRAFIA

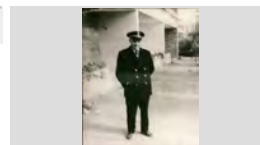

RETRAT D'UN HOME

1939 CA

317.043.188

BALDIRI POU SAIS MEMBRE DE LA JUNTA DEL CASINO LLORETENSE AL 1936

FOTOGRAFIC / PAPER /  
FOTOGRAFIA

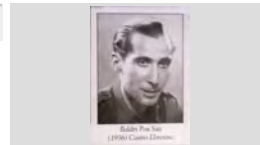

RETRAT D'UN HOME

1923 CA

317.043.152

BALDOMER FRIGOLA TOLL MEMBRE DE LA JUNTA DEL CASINO INDUSTRIAL AL 1914

FOTOGRAFIC / PAPER /  
FOTOGRAFIA



RETRAT D'UN HOME

1955

317.042.230

BENITO MARTÍNEZ LÓPEZ, GUARDA JURAT DE CAN JUNCADELLA, A CALA CANYELLES

FOTOGRAFIC / PAPER /  
FOTOGRAFIA

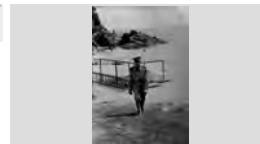



**FONS PERSONALS**

699 PERSONALITATS DIVERSES

028 JOSEP VALLS I ROCA (A) *BAMBI*

**SS** 699.028.5000

5000 IMATGES / / /

**CONTINGUT**

**ANYS / TIPOL. DOCUM.**

**ST**

**FOTO**

RETRAT D'UN HOME

1940 CA

**317.043.310**

BONAVENTURA CONILL MONTOBBIO, ARQUITECTE

FOTOGRAFIC / PAPER /  
FOTOGRAFIA

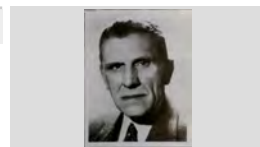

RETRAT D'UN HOME

1955 CA

**317.043.179**

BONAVENTURA LLIBRE COSTAS MEMBRE DE LA JUNTA DEL CASINO LLORETENC AL 1933

FOTOGRAFIC / PAPER /  
FOTOGRAFIA

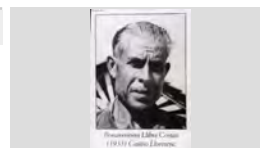

RETRAT D'UN HOME

1980 CA

**317.043.196**

CARLES ARPÍ ROCA MEMBRE DE LA JUNTA DEL CASINO LLORETENSE AL 1944

FOTOGRAFIC / PAPER /  
FOTOGRAFIA



RETRAT D'UN HOME

1979 CA

**317.043.200**

DIONIÓ SOLIGUER SERRAT MEMBRE DE LA JUNTA DEL CASINO LLORETENSE AL 1951

FOTOGRAFIC / PAPER /  
FOTOGRAFIA



RETRAT D'UN HOME

1928 CA

**317.043.169**

EMILI LEAL ANDREU MEMBRE DE LA JUNTA DEL CASINO INDUSTRIAL AL 1928

FOTOGRAFIC / PAPER /  
FOTOGRAFIA

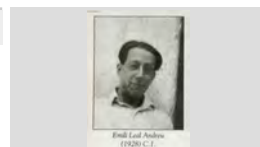

RETRAT D'UN HOME

1940 CA

**317.043.189**

ENRIC FIGUILLEM LLENSA MEMBRE DE LA JUNTA DEL CASINO LLORETENSE AL 1936

FOTOGRAFIC / PAPER /  
FOTOGRAFIA

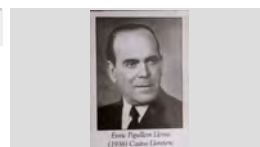

RETRAT D'UN HOME

1995 CA

**317.043.212**

ESTEVE ALSINA SALA PRESIDENT DEL CLUB MARINA CASINET DEL 1955-56

FOTOGRAFIC / PAPER /  
FOTOGRAFIA



RETRAT D'UN HOME

1986

**317.042.157**

ESTEVE FÁBREGAS BARRI ESCRIBINT.

FOTOGRAFIC / PAPER /  
FOTOGRAFIA

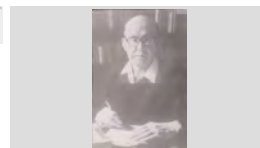

RETRAT D'UN HOME

1985 CA

**317.043.183**

ESTEVE FÁBREGAS BARRI MEMBRE DE LA JUNTA DEL CASINO LLORETENSE AL 1934

FOTOGRAFIC / PAPER /  
FOTOGRAFIA



**FONS PERSONALS**

699 PERSONALITATS DIVERSES

028 JOSEP VALLS I ROCA (A) *BAMBI*

**SS** 699.028.5000

5000 IMATGES / / /

**CONTINGUT**

**ANYS / TIPOL. DOCUM.**

**ST**

**FOTO**

RETRAT D'UN HOME

1905 CA

**317.043.138**

ESTEVE FÁBREGAS RAURELL MEMBRE DE LA JUNTA DEL CASINO INDUSTRIAL AL 1890.

FOTOGRAFIC / PAPER /  
FOTOGRAFIA

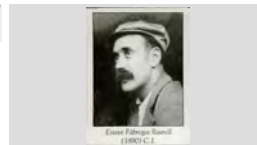

RETRAT D'UN HOME

1917 CA

**317.043.158**

ESTEVE RIBAS PORTALS MEMBRE DE LA JUNTA DEL CASINO INDUSTRIAL AL 1917

FOTOGRAFIC / PAPER /  
FOTOGRAFIA

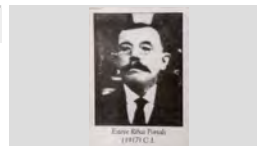

RETRAT D'UN HOME

1965 CA

**317.043.167**

ESTEVE UTSET GÜELL MEMBRE DE LA JUNTA DEL CASINO INDUSTRIAL AL 1926

FOTOGRAFIC / PAPER /  
FOTOGRAFIA

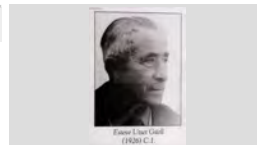

RETRAT D'UN HOME

1900 CA

**317.043.126**

EUDALD BASSAS MAURÍ (1851-1922) MEMBRE DE LA JUNTA DEL CASINO INDUSTRIAL AL 1874.

FOTOGRAFIC / PAPER /  
FOTOGRAFIA



RETRAT D'UN HOME

1934 CA

**317.043.180**

FÈLIX BOTET ALBERTÍ MEMBRE DE LA JUNTA DEL CASINO INDUSTRIAL AL 1934

FOTOGRAFIC / PAPER /  
FOTOGRAFIA

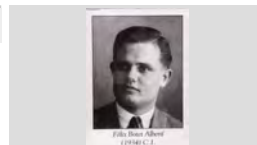

RETRAT D'UN HOME

1871

**317.043.125**

FÈLIX TORRAS MATARÓ, MEMBRE DE LA JUNTA DEL CASINO INDUSTRIAL AL 1871.

FOTOGRAFIC / PAPER /  
FOTOGRAFIA



RETRAT D'UN HOME

1920 CA

**317.043.144**

FRANCESC ARPÍ CLAUSELL MEMBRE DE LA JUNTA DEL CASINO INDUSTRIAL AL 1898.

FOTOGRAFIC / PAPER /  
FOTOGRAFIA



RETRAT D'UN HOME

1887 CA

**317.043.137**

FRANCESC BABÍ DOMÉNECH MEMBRE DE LA JUNTA DEL CASINO INDUSTRIAL AL 1887.

FOTOGRAFIC / PAPER /  
FOTOGRAFIA



RETRAT D'UN HOME

2006

**317.043.219**

FRANCESC MAGÍ FÀBREGAS VICEPRESIDENT DEL CLUB MARINA CASINET AL 2006

FOTOGRAFIC / PAPER /  
FOTOGRAFIA



**FONS PERSONALS**

699 PERSONALITATS DIVERSES

028 JOSEP VALLS I ROCA (A) *BAMBI*

**SS** 699.028.5000

5000 IMATGES / / /

**CONTINGUT**

**ANYS / TIPOL. DOCUM. ST**

**FOTO**

RETRAT D'UN HOME

1997 CA **317.043.187**

FRANCESC MAS RUHÍ MEMBRE DE LA JUNTA DEL CASINO INDUSTRIAL AL 1934

FOTOGRAFIC / PAPER /  
FOTOGRAFIA



RETRAT D'UN HOME

1916 CA **317.043.155**

FRANCESC PARÉS ALUM MEMBRE DE LA JUNTA DEL CASINO INDUSTRIAL AL 1916

FOTOGRAFIC / PAPER /  
FOTOGRAFIA



RETRAT D'UN HOME

1945 CA **317.043.186**

FRANCESC PLANAS AGUILERA MEMBRE DE LA JUNTA DEL CASINO INDUSTRIAL AL 1936

FOTOGRAFIC / PAPER /  
FOTOGRAFIA

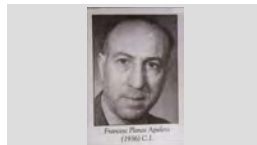

RETRAT D'UN HOME

1894 CA **317.043.141**

IGNASI DEDÉU PARÉS, SECRETARI DE LA JUNTA DEL CASINO INDUSTRIAL AL 1893.

FOTOGRAFIC / PAPER /  
FOTOGRAFIA



RETRAT D'UN HOME

1960 CA **317.043.174**

INNOCENCI MAGÍ ALEMANY MEMBRE DE LA JUNTA DEL CASINO LLORETENC AL 1932

FOTOGRAFIC / PAPER /  
FOTOGRAFIA



RETRAT D'UN HOME

1960 CA **317.043.185**

ISIDRE PIBERNAT MIR MEMBRE DE LA JUNTA DEL CASINO INDUSTRIAL AL 1935

FOTOGRAFIC / PAPER /  
FOTOGRAFIA

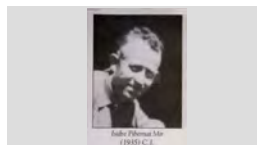

RETRAT D'UN HOME

1909 CA **317.043.373**

ISMAEL SMITH MARÍ

FOTOGRAFIC / PAPER /  
FOTOGRAFIA



RETRAT D'UN HOME

1960 CA **317.043.177**

JACINT COLL COLL MEMBRE DE LA JUNTA DEL CASINO INDUSTRIAL AL 1933

FOTOGRAFIC / PAPER /  
FOTOGRAFIA

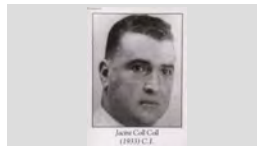

RETRAT D'UN HOME

1940 CA **317.043.172**

JAUME CABRUJA ARTAU MEMBRE DE LA JUNTA DEL CASINO LLORETENC AL 1931

FOTOGRAFIC / PAPER /  
FOTOGRAFIA



**FONS PERSONALS**

699 PERSONALITATS DIVERSES

028 JOSEP VALLS I ROCA (A) *BAMBI*

**SS** 699.028.5000

5000 IMATGES / / /

**CONTINGUT**

**ANYS / TIPOL. DOCUM.**

**ST**

**FOTO**

RETRAT D'UN HOME

1960 CA

**317.043.156**

JAUME FAURIA BOSCH MEMBRE DE LA JUNTA DEL CASINO INDUSTRIAL AL 1916

FOTOGRAFIC / PAPER /  
FOTOGRAFIA



RETRAT D'UN HOME

1980

**317.042.209**

JAUME FERRER CANALETAS, FUNCIONARI DE L'AJUNTAMENT DE LLORET.

FOTOGRAFIC / PAPER /  
FOTOGRAFIA

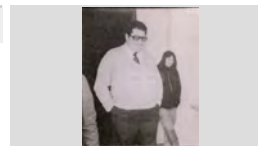

RETRAT D'UN HOME

1940 CA

**317.043.176**

JAUME MASSÓ MARTÍ MEMBRE DE LA JUNTA DEL CASINO INDUSTRIAL AL 1933

FOTOGRAFIC / PAPER /  
FOTOGRAFIA

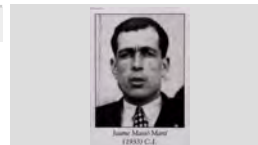

RETRAT D'UN HOME

1950 CA

**317.043.163**

JAUME SAGARÓ BOVER MEMBRE DE LA JUNTA DEL CASINO INDUSTRIAL AL 1920

FOTOGRAFIC / PAPER /  
FOTOGRAFIA



RETRAT D'UN HOME

1932 CA

**317.043.175**

JAUME SAYROL ROVIRA MEMBRE DE LA JUNTA DEL CASINO INDUSTRIAL AL 1932

FOTOGRAFIC / PAPER /  
FOTOGRAFIA



RETRAT D'UN HOME

1979 CA

**317.043.214**

JAUME SERRA FONTRODONA PRESIDENT DEL CLUB MARINA CASINET DEL 1968-79

FOTOGRAFIC / PAPER /  
FOTOGRAFIA



RETRAT D'UN HOME

1891

**317.043.150**

JOAN BALL·LLATINAS DOMÉNECH MEMBRE DE LA JUNTA DEL CASINO INDUSTRIAL AL 1910

FOTOGRAFIC / PAPER /  
FOTOGRAFIA



RETRAT D'UN HOME

1916 CA

**317.043.157**

JOAN BAPTISTA DOMÉNECH ARTAU MEMBRE DE LA JUNTA DEL CASINO INDUSTRIAL AL 1916

FOTOGRAFIC / PAPER /  
FOTOGRAFIA



RETRAT D'UN HOME

1955

**317.043.147**

JOAN BAPTISTA MARLÉS VILARRODONA MEMBRE DE LA JUNTA DEL CASINO INDUSTRIAL AL 1908.

FOTOGRAFIC / PAPER /  
FOTOGRAFIA



**FONS PERSONALS**

699 PERSONALITATS DIVERSES

028 JOSEP VALLS I ROCA (A) *BAMBI*

**SS** 699.028.5000

5000 IMATGES / / /

**CONTINGUT**

**ANYS / TIPOL. DOCUM.**

**ST**

**FOTO**

RETRAT D'UN HOME

2004

**317.042.105**

JOAN BERNAT MONTERO

FOTOGRAFIC / PAPER /  
FOTOGRAFIA

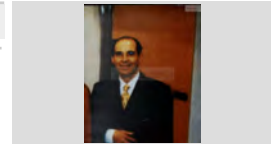

RETRAT D'UN HOME

1989 CA

**317.043.220**

JOAN BERTRAN GELABERT INTERVENTOR DEL CLUB MARINA CASINET AL 2004

FOTOGRAFIC / PAPER /  
FOTOGRAFIA



RETRAT D'UN HOME

1982

**317.042.128**

JOAN CARLES GALLART TORRAS "CAN TRONS"

FOTOGRAFIC / PAPER /  
FOTOGRAFIA

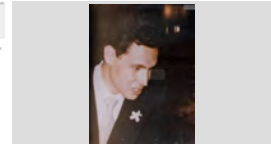

RETRAT D'UN HOME

1921 CA

**317.043.162**

JOAN COMAS ARTAU (1874-1924) MEMBRE DE LA JUNTA DEL CASINO INDUSTRIAL AL 1921

FOTOGRAFIC / PAPER /  
FOTOGRAFIA



RETRAT D'UN HOME

2000 CA

**317.043.218**

JOAN DOMÉNECH MONER PRESIDENT DEL CLUB MARINA CASINET DEL 2004

FOTOGRAFIC / PAPER /  
FOTOGRAFIA



RETRAT D'UN HOME

2004 CA

**317.043.217**

JOAN DOMÉNECH MONER PRESIDENT DEL CLUB MARINA CASINET DEL 2004

FOTOGRAFIC / PAPER /  
FOTOGRAFIA



RETRAT D'UN HOME

1897 CA

**317.043.143**

JOAN DURALL SURÍS MEMBRE DE LA JUNTA DEL CIRCULO LLORETENSE AL 1897.

FOTOGRAFIC / PAPER /  
FOTOGRAFIA



RETRAT D'UN HOME

1910 CA

**317.043.140**

JOAN GUINART SALA MEMBRE DE LA JUNTA DEL CASINO INDUSTRIAL AL 1893.

FOTOGRAFIC / PAPER /  
FOTOGRAFIA



RETRAT D'UN HOME

1969 CA

**317.043.208**

JOAN MARLÉS BOTET MEMBRE DE LA JUNTA DEL CLUB MARINA CASINET AL 1969

FOTOGRAFIC / PAPER /  
FOTOGRAFIA



**FONS** PERSONALS

699 PERSONALITATS DIVERSES

028 JOSEP VALLS I ROCA (A) *BAMBI*

**SS** 699.028.5000

5000 IMATGES / / /

**CONTINGUT**

**ANYS / TIPOL. DOCUM.**

**ST**

**FOTO**

RETRAT D'UN HOME

2000 CA

**317.043.216**

JOAN MÀRQUEZ VENTURA PRESIDENT DEL CLUB  
MARINA CASINET DEL 2000-04

FOTOGRAFIC / PAPER /  
FOTOGRAFIA



RETRAT D'UN HOME

2004 CA

**317.043.225**

JOAN MÀRQUEZ VENTURA VOCAL DEL CLUB  
MARINA CASINET AL 2004

FOTOGRAFIC / PAPER /  
FOTOGRAFIA



RETRAT D'UN HOME

1931 CA

**317.043.171**

JOAN MONER JUANALS MEMBRE DE LA JUNTA DEL  
CASINO INDUSTRIAL AL 1931

FOTOGRAFIC / PAPER /  
FOTOGRAFIA

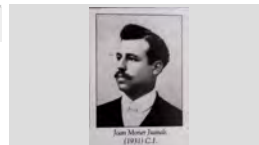

RETRAT D'UN HOME

1930 CA

**317.043.170**

JOAN RIBOT PORTÉS MEMBRE DE LA JUNTA DEL  
CASINO INDUSTRIAL AL 1930

FOTOGRAFIC / PAPER /  
FOTOGRAFIA

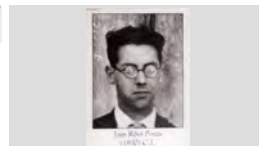

RETRAT D'UN HOME

1959

**317.042.213**

JOAN ROMANÍ FÀBREGAS.

FOTOGRAFIC / PAPER /  
FOTOGRAFIA

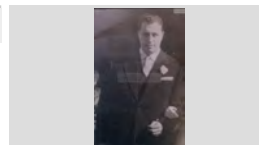

RETRAT D'UN HOME

1913 CA

**317.043.151**

JOAN SAIS ARMENGOL MEMBRE DE LA JUNTA DEL  
CASINO INDUSTRIAL AL 1913

FOTOGRAFIC / PAPER /  
FOTOGRAFIA



RETRAT D'UN HOME

1994 CA

**317.043.206**

JOAN SALA CREUS MEMBRE DE LA JUNTA DEL  
CLUB MARINA CASINET AL 1963

FOTOGRAFIC / PAPER /  
FOTOGRAFIA



RETRAT D'UN HOME

1875 CA

**317.043.128**

JOAN VILASECA XIFRE MEMBRE DE LA JUNTA DEL  
CASINO INDUSTRIAL AL 1875.

FOTOGRAFIC / PAPER /  
FOTOGRAFIA



RETRAT D'UN HOME

1986

**317.042.266**

JOAQUIM FONT MARLÉS

FOTOGRAFIC / PAPER /  
FOTOGRAFIA



## FONS PERSONALS

699 PERSONALITATS DIVERSES

028 JOSEP VALLS I ROCA (A) *BAMBI*

SS 699.028.5000

5000 IMATGES / / /

### CONTINGUT

ANYS / TIPOL. DOCUM. ST

FOTO

RETRAT D'UN HOME

1915 CA **317.043.154**

JOAQUIM VILASECA PALAU MEMBRE DE LA JUNTA DEL CASINO INDUSTRIAL AL 1915

FOTOGRAFIC / PAPER /  
FOTOGRAFIA



RETRAT D'UN HOME

2004 CA **317.043.226**

JORDI SOLIGUER MAS VOCAL DEL CLUB MARINA CASINET AL 2004

FOTOGRAFIC / PAPER /  
FOTOGRAFIA



RETRAT D'UN HOME

1960 CA **317.043.201**

JOSEP ALSINA GROS MEMBRE DE LA JUNTA DEL CASINO LLORETENSE AL 1951

FOTOGRAFIC / PAPER /  
FOTOGRAFIA

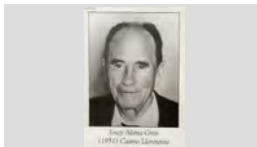

RETRAT D'UN HOME

1920 CA **317.043.127**

JOSEP BLANCH ESTRACH (1851-1941) MEMBRE DE LA JUNTA DEL CASINO INDUSTRIAL AL 1874.

FOTOGRAFIC / PAPER /  
FOTOGRAFIA

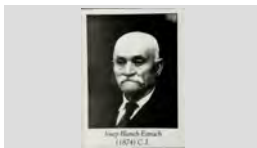

RETRAT D'UN HOME

2004 **317.042.109**

JOSEP BLANCH SOLER REGIDOR DE L'AJUNTAMENT ASSEGUT EN UN DESPATX.

FOTOGRAFIC / PAPER /  
FOTOGRAFIA



RETRAT D'UN HOME

1959 CA **317.043.178**

JOSEP BONHOME GINABREDA MEMBRE DE LA JUNTA DEL CASINO INDUSTRIAL AL 1933

FOTOGRAFIC / PAPER /  
FOTOGRAFIA



RETRAT D'UN HOME

1922 CA **317.043.164**

JOSEP BOTET XARNACH MEMBRE DE LA JUNTA DEL CASINO INDUSTRIAL AL 1922

FOTOGRAFIC / PAPER /  
FOTOGRAFIA



RETRAT D'UN HOME

1942 CA **317.043.194**

JOSEP FÁBREGA MASÓ MEMBRE DE LA JUNTA DEL CASINO LLORETENSE AL 1942

FOTOGRAFIC / PAPER /  
FOTOGRAFIA



RETRAT D'UN HOME

1889 ca **317.043.135**

JOSEP FONT VILARRUBÍ MEMBRE DE LA JUNTA DEL CASINO INDUSTRIAL AL 1889

FOTOGRAFIC / PAPER /  
FOTOGRAFIA



**FONS PERSONALS**

699 PERSONALITATS DIVERSES

028 JOSEP VALLS I ROCA (A) *BAMBI*

**SS** 699.028.5000

5000 IMATGES / / /

**CONTINGUT**

**ANYS / TIPOL. DOCUM. ST**

**FOTO**

RETRAT D'UN HOME

1955 **317.042.219**

JOSEP GIMENO SILVESTRE "CA LA PALANCA"  
AGENOLLAT EN UN RECLINATORI DE L'ESGLÉSIA

FOTOGRAFIC / PAPER /  
FOTOGRAFIA

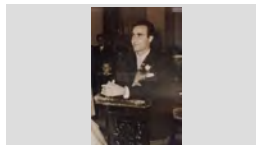

RETRAT D'UN HOME

1910 CA **317.043.142**

JOSEP LLOBET PARÉS MEMBRE DE LA JUNTA DEL  
CIRCULO LLORETENSE AL 1894.

FOTOGRAFIC / PAPER /  
FOTOGRAFIA

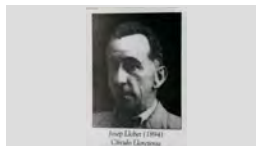

RETRAT D'UN HOME

2004 CA **317.043.227**

JOSEP MACIÀ TIBAU VOCAL DEL CLUB MARINA  
CASINET AL 2004

FOTOGRAFIC / PAPER /  
FOTOGRAFIA



RETRAT D'UN HOME

2004 CA **317.043.222**

JOSEP MARIA BARBA TARFA SECRETARI DEL CLUB  
MARINA CASINET AL 2004

FOTOGRAFIC / PAPER /  
FOTOGRAFIA



RETRAT D'UN HOME

2000 CA **317.043.215**

JOSEP MARIA SOLER GÁLVEZ PRESIDENT DEL  
CLUB MARINA CASINET DEL 1979-2000

FOTOGRAFIC / PAPER /  
FOTOGRAFIA

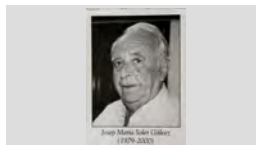

RETRAT D'UN HOME

1951 CA **317.043.199**

JOSEP MARTÍ PIBERNAT MEMBRE DE LA JUNTA  
DEL CASINO LLORETENSE AL 1951

FOTOGRAFIC / PAPER /  
FOTOGRAFIA



RETRAT D'UN HOME

1906 **317.043.124**

JOSEP MORÉ VIDAL EN UN RETRAT SIGNAT PER J.  
VILA AMB DATA DE 13-03-06, MEMBRE DE LA JUNTA

FOTOGRAFIC / PAPER /  
FOTOGRAFIA



RETRAT D'UN HOME

1931 CA **317.043.173**

JOSEP MORELL DURAN MEMBRE DE LA JUNTA DEL  
CASINO LLORETENC AL 1931

FOTOGRAFIC / PAPER /  
FOTOGRAFIA

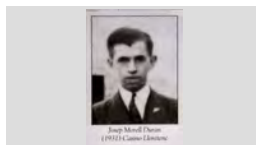

RETRAT D'UN HOME

1924 ca **317.042.280**

JOSEP PARÉS REYNÉ

FOTOGRAFIC / PAPER /  
FOTOGRAFIA





**FONS PERSONALS**

699 PERSONALITATS DIVERSES

028 JOSEP VALLS I ROCA (A) *BAMBI*

**SS** 699.028.5000

5000 IMATGES / / /

**CONTINGUT**

**ANYS / TIPOL. DOCUM.**

**ST**

**FOTO**

RETRAT D'UN HOME

1910 CA

**317.043.309**

JOSEP PUIG CADAFALCH, ARQUITECTE

FOTOGRAFIC / PAPER /  
FOTOGRAFIA

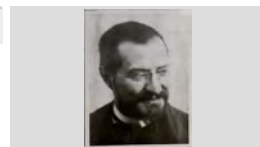

RETRAT D'UN HOME

2005 CA

**317.043.230**

JOSEP RUSCALLEDA BATLLE CONSERGE-  
LLOGATER DEL CLUB MARINA CASINET DEL 1963

FOTOGRAFIC / PAPER /  
FOTOGRAFIA



RETRAT D'UN HOME

1949 CA

**317.043.195**

JOSEP SALA GASCONS MEMBRE DE LA JUNTA DEL  
CASINO LLORETENSE AL 1942

FOTOGRAFIC / PAPER /  
FOTOGRAFIA

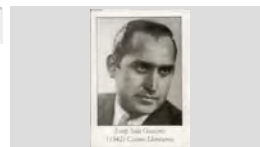

RETRAT D'UN HOME

1980 CA

**317.043.190**

JOSEP SURIS BOADAS MEMBRE DE LA JUNTA DEL  
CASINO INDUSTRIAL AL 1937

FOTOGRAFIC / PAPER /  
FOTOGRAFIA



RETRAT D'UN HOME

1938 CA

**317.043.145**

JOSEP VILA PRATS (1873-1940) MEMBRE DE LA  
JUNTA DEL CASINO INDUSTRIAL AL 1902.

FOTOGRAFIC / PAPER /  
FOTOGRAFIA

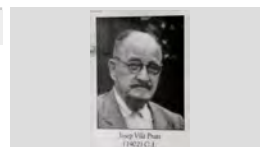

RETRAT D'UN HOME

1998

**317.042.240**

JUAN GARCÍA NAVARRO, CAP DE LA TERMINAL  
AUTOBUSOS AL SEU DESPATX.

FOTOGRAFIC / PAPER /  
FOTOGRAFIA

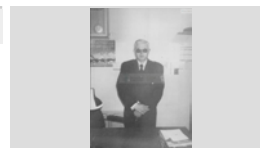

RETRAT D'UN HOME

1960

**317.042.214**

JULIO CUARTERO MAGDALENA, ÚLTIM SERENO DE  
LLORET.

FOTOGRAFIC / PAPER /  
FOTOGRAFIA

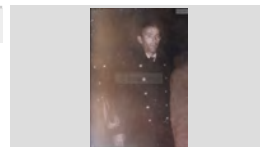

RETRAT D'UN HOME

1944 CA

**317.043.197**

LLUÍS COSTA GISPERT MEMBRE DE LA JUNTA DEL  
CASINO LLORETENSE AL 1944

FOTOGRAFIC / PAPER /  
FOTOGRAFIA

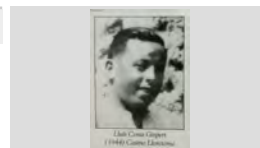

RETRAT D'UN HOME

1891 CA

**317.043.139**

LLUÍS LLORENS PAGÉS MEMBRE DE LA JUNTA DEL  
CASINO INDUSTRIAL AL 1891.

FOTOGRAFIC / PAPER /  
FOTOGRAFIA



**FONS PERSONALS**

699 PERSONALITATS DIVERSES

028 JOSEP VALLS I ROCA (A) *BAMBI*

**SS** 699.028.5000

5000 IMATGES / / /

**CONTINGUT**

**ANYS / TIPOL. DOCUM. ST**

**FOTO**

RETRAT D'UN HOME

1954 **317.042.221**

MANEL BARÓN LÓPEZ, GUARDA JURAT DE CAN  
ROVIRALTA.

FOTOGRAFIC / PAPER /  
FOTOGRAFIA

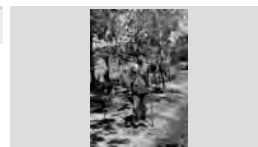

RETRAT D'UN HOME

1949 CA **317.043.198**

MANUEL ALSINA GROS MEMBRE DE LA JUNTA DEL  
CASINO LLORETENSE AL 1949

FOTOGRAFIC / PAPER /  
FOTOGRAFIA

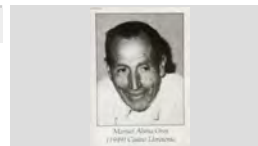

RETRAT D'UN HOME

1956 CA **317.043.205**

MANUEL GABARRÓ FREIXAS MEMBRE DE LA JUNTA  
DEL CLUB MARINA CASINET AL 1956

FOTOGRAFIC / PAPER /  
FOTOGRAFIA



RETRAT D'UN HOME

1942 CA **317.043.193**

MARCEL GALLART STEGMAIER MEMBRE DE LA  
JUNTA DEL CASINO LLORETENSE AL 1942

FOTOGRAFIC / PAPER /  
FOTOGRAFIA

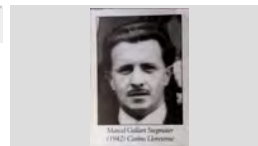

RETRAT D'UN HOME

1995 CA **317.043.209**

MATEU JUANOLA AYATS MEMBRE DE LA JUNTA  
DEL CLUB MARINA CASINET AL 1979

FOTOGRAFIC / PAPER /  
FOTOGRAFIA

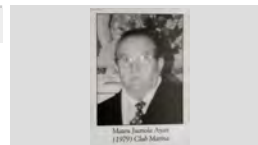

RETRAT D'UN HOME

1988 CA **317.043.203**

MEDÍ GIRALT SAIS MEMBRE DE LA JUNTA DEL  
CASINO LLORETENSE AL 1954

FOTOGRAFIC / PAPER /  
FOTOGRAFIA



RETRAT D'UN HOME

1951 **317.042.212**

MEDIN GIRALT SAIS

FOTOGRAFIC / PAPER /  
FOTOGRAFIA

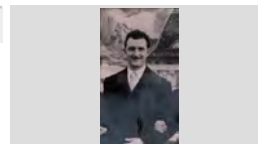

RETRAT D'UN HOME

1900 CA **317.043.129**

MELCIOR MONTERO TORRES MEMBRE DE LA  
JUNTA DEL CASINO INDUSTRIAL AL 1876.

FOTOGRAFIC / PAPER /  
FOTOGRAFIA



RETRAT D'UN HOME

1886 CA **317.043.133**

MIQUEL ALBERTÍ MATARÓ (1836-1921), MEMBRE DE  
JUNTA DEL CIRCULO LLORETENSE AL 1886.

FOTOGRAFIC / PAPER /  
FOTOGRAFIA



**FONS PERSONALS**

699 PERSONALITATS DIVERSES

028 JOSEP VALLS I ROCA (A) *BAMBI*

**SS** 699.028.5000

5000 IMATGES / / /

**CONTINGUT**

**ANYS / TIPOL. DOCUM.**

**ST**

**FOTO**

RETRAT D'UN HOME

1970 CA

**317.043.184**

MIQUEL BRUGUERA DURALL MEMBRE DE LA JUNTA DEL CASINO INDUSTRIAL AL 1935

FOTOGRAFIC / PAPER /  
FOTOGRAFIA



RETRAT D'UN HOME

1962 CA

**317.043.149**

MIQUEL SANDEZ BOADAS (1887-1964) MEMBRE DE LA JUNTA DEL CASINO INDUSTRIAL AL 1909

FOTOGRAFIC / PAPER /  
FOTOGRAFIA



RETRAT D'UN HOME

1940 CA

**317.043.165**

NARCÍS MARTÍ REYNÉ MEMBRE DE LA JUNTA DEL CASINO INDUSTRIAL AL 1922

FOTOGRAFIC / PAPER /  
FOTOGRAFIA



RETRAT D'UN HOME

1876 CA

**317.043.130**

PAU ARPÍ GALÍ (1844-1922) MEMBRE DE LA JUNTA DEL CASINO INDUSTRIAL AL 1876.

FOTOGRAFIC / PAPER /  
FOTOGRAFIA

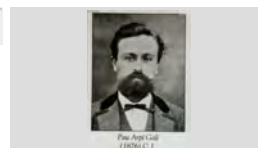

RETRAT D'UN HOME

1886 CA

**317.043.134**

PELEGRÍ PUJOL CONILL MEMBRE DE JUNTA DEL CIRCULO LLORETENSE AL 1886.

FOTOGRAFIC / PAPER /  
FOTOGRAFIA



RETRAT D'UN HOME

1982 CA

**317.043.228**

PERE COMAS RIBAS CONSERGE DEL CLUB MARINA CASINET DEL 1955-58

FOTOGRAFIC / PAPER /  
FOTOGRAFIA



RETRAT D'UN HOME

1990 CA

**317.043.210**

PERE CORTADA BOIXÓ MEMBRE DE LA JUNTA DEL CLUB MARINA CASINET AL 1979

FOTOGRAFIC / PAPER /  
FOTOGRAFIA



RETRAT D'UN HOME

1969 CA

**317.043.202**

PERE GARRIGA ALUM MEMBRE DE LA JUNTA DEL CASINO LLORETENSE AL 1951

FOTOGRAFIC / PAPER /  
FOTOGRAFIA



RETRAT D'UN HOME

1994

**317.042.162**

QUIM TEIXIDOR PLANELLS, CARNISSER AL COSTAT DE LA SEVA PARADA AL MERCAT MUNICIPAL.

FOTOGRAFIC / PAPER /  
FOTOGRAFIA



**FONS** PERSONALS

699 PERSONALITATS DIVERSES

028 JOSEP VALLS I ROCA (A) *BAMBI*

**SS** 699.028.5000

5000 IMATGES / / /

**CONTINGUT**

**ANYS / TIPOL. DOCUM.**

**ST**

**FOTO**

RETRAT D'UN HOME

1917 CA

**317.043.159**

RAMÓN PARÉS REYNÉ MEMBRE DE LA JUNTA DEL CASINO INDUSTRIAL AL 1917

FOTOGRAFIC / PAPER /  
FOTOGRAFIA

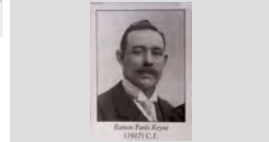

RETRAT D'UN HOME

1930

**317.043.075**

RETRAT DEL MÚSIC DOMÈNEC MONER BASART TOCANT EL PIANO.

FOTOGRAFIC / PAPER /  
FOTOGRAFIA



RETRAT D'UN HOME

1925

**317.043.073**

RETRAT DEL MÚSIC FRANCESC COLL MORRAL.

FOTOGRAFIC / PAPER /  
FOTOGRAFIA



RETRAT D'UN HOME

1925

**317.043.072**

RETRAT DEL MÚSIC JOAN COLL MORRAL.

FOTOGRAFIC / PAPER /  
FOTOGRAFIA



RETRAT D'UN HOME

1930

**317.043.074**

RETRAT DEL MÚSIC MELCIOR MONTERO VERT TOCANT EL PIANO.

FOTOGRAFIC / PAPER /  
FOTOGRAFIA



RETRAT D'UN HOME

1898

**317.043.071**

RETRAT ENMARCAT D'EN MELITÓ SERVIÀ RIERA, MÚSIC LLORETENC, DIRECTOR D'UNA DE LES

FOTOGRAFIC / PAPER /  
FOTOGRAFIA



RETRAT D'UN HOME

1960 CA

**317.043.166**

ROMÀ FRIGOLA BOFILL MEMBRE DE LA JUNTA DEL CASINO INDUSTRIAL AL 1922

FOTOGRAFIC / PAPER /  
FOTOGRAFIA



RETRAT D'UN HOME

1955 CA

**317.043.211**

ROMÀ MACIÀ ROVIRA PRESIDENT DEL CLUB MARINA CASINET AL 1955

FOTOGRAFIC / PAPER /  
FOTOGRAFIA



RETRAT D'UN HOME

1940 ca

**317.042.275**

ROMÀ RIBAS ALDRICH

FOTOGRAFIC / PAPER /  
FOTOGRAFIA

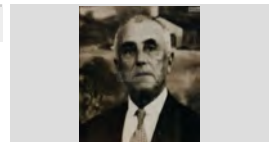

**FONS PERSONALS**

699 PERSONALITATS DIVERSES

028 JOSEP VALLS I ROCA (A) *BAMBI*

**SS** 699.028.5000

5000 IMATGES / / /

**CONTINGUT**

**ANYS / TIPOL. DOCUM.**

**ST**

**FOTO**

RETRAT D'UN HOME

1930 CA

**317.043.139**

ROMÀ RIBAS ALDRICH MEMBRE DE LA JUNTA DEL CASINO INDUSTRIAL AL 1893.

FOTOGRAFIC / PAPER /  
FOTOGRAFIA



RETRAT D'UN HOME

1970 CA

**317.043.182**

ROMÀ RIBAS REBOLLO MEMBRE DE LA JUNTA DEL CASINO INDUSTRIAL AL 1934

FOTOGRAFIC / PAPER /  
FOTOGRAFIA

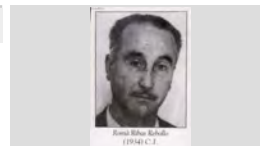

RETRAT D'UN HOME

1940

**317.043.153**

SALVADOR BERNAT COMPAÑÓ MEMBRE DE LA JUNTA DEL CASINO INDUSTRIAL AL 1913

FOTOGRAFIC / PAPER /  
FOTOGRAFIA



RETRAT D'UN HOME

2000 CA

**317.043.229**

SALVADOR BOADAS CORNELLÀ CONSERGE DEL CLUB MARINA CASINET DEL 1958-63

FOTOGRAFIC / PAPER /  
FOTOGRAFIA



RETRAT D'UN HOME

1970 CA

**317.043.181**

SALVADOR COMAS PLANET MEMBRE DE LA JUNTA DEL CASINO INDUSTRIAL AL 1934

FOTOGRAFIC / PAPER /  
FOTOGRAFIA



RETRAT D'UN HOME

1940 CA

**317.043.191**

SALVADOR RUPIÀ CALLICÓ MEMBRE DE LA JUNTA DEL CASINO LLORETENSE AL 1940

FOTOGRAFIC / PAPER /  
FOTOGRAFIA

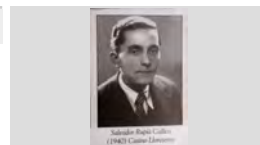

RETRAT D'UN HOME

1998

**317.042.092**

SANTIAGO ONTAÑÓN CASTILLO.

FOTOGRAFIC / PAPER /  
FOTOGRAFIA



RETRAT D'UN HOME

1878 CA

**317.043.131**

SEBASTIÀ BASART SURÍS, MEMBRE DE LA JUNTA DEL CASINO INDUSTRIAL AL 1878.

FOTOGRAFIC / PAPER /  
FOTOGRAFIA



RETRAT D'UN HOME

1925 CA

**317.043.161**

SEBASTIÀ GALLART RIERA MEMBRE DE LA JUNTA DEL CASINO INDUSTRIAL AL 1920

FOTOGRAFIC / PAPER /  
FOTOGRAFIA



## FONS PERSONALS

699 PERSONALITATS DIVERSES

028 JOSEP VALLS I ROCA (A) *BAMBI*

SS 699.028.5000

5000 IMATGES / / /

### CONTINGUT

ANYS / TIPOL. DOCUM.

ST

FOTO

RETRAT D'UN HOME

1960 CA

317.043.160

SEBASTIÀ REBOLLO PALÉ MEMBRE DE LA JUNTA  
DEL CASINO INDUSTRIAL AL 1920

FOTOGRAFIC / PAPER /  
FOTOGRAFIA



RETRAT D'UN HOME

1965 ca

317.042.270

TORIBI RIBAS ARTAU

FOTOGRAFIC / PAPER /  
FOTOGRAFIA

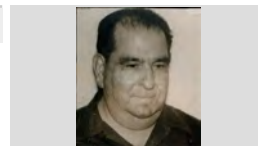

RETRAT D'UN HOME

1940 CA

317.043.192

VALENTÍ SOLIGUER GALÍ MEMBRE DE LA JUNTA  
DEL CASINO LLORETENSE AL 1940

FOTOGRAFIC / PAPER /  
FOTOGRAFIA

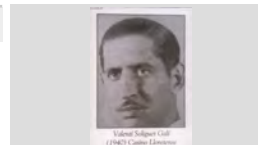

RETRAT D'UN HOME

1909 CA

317.043.148

PAU PARÉS REYNÉ MEMBRE DE LA JUNTA DEL  
CASINO INDUSTRIAL AL 1909

FOTOGRAFIC / PAPER /  
FOTOGRAFIA

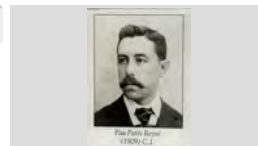

RETRAT D'UN PARELLA

1993

317.042.129

AURORA RAMOS RUIZ I GERMINAL ROS MARTÍ

FOTOGRAFIC / PAPER /  
FOTOGRAFIA



RETRAT D'UN POLÍTIC

2004

317.042.113

JOAQUIM TEIXIDOR PLANELLS REGIDOR ESPORTS

FOTOGRAFIC / PAPER /  
FOTOGRAFIA



RETRAT D'UN POLÍTIC

2004

317.042.112

SANTIAGO ONTAÑÓN CASTILLO. AL FONDS ALCALDE  
XAVIER CRESPO LLOBET.

FOTOGRAFIC / PAPER /  
FOTOGRAFIA



RETRAT D'UNA DONA

1998

317.042.161

ANNA MARIA GALLART TORRAS, REGIDORA  
TURISME

FOTOGRAFIC / PAPER /  
FOTOGRAFIA



RETRAT D'UNA DONA

1986

317.042.206

CONCHITA PIGUILLEM BASSAS, FUNCIONARIA DE  
L'AJUNTAMENT DE LLORET.

FOTOGRAFIC / PAPER /  
FOTOGRAFIA

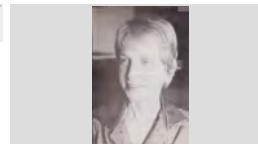

**FONS** PERSONALS

699 PERSONALITATS DIVERSES

028 JOSEP VALLS I ROCA (A) *BAMBI*

**SS** 699.028.5000

5000 IMATGES / / /

**CONTINGUT**

**ANYS / TIPOL. DOCUM.**

**ST**

**FOTO**

RETRAT D'UNA DONA

2004

**317.042.101**

MARIA ANTONIA LEAL SAYROL

FOTOGRAFIC / PAPER /  
FOTOGRAFIA

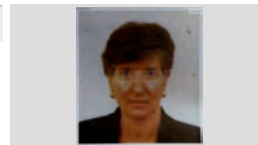

RETRAT D'UNA PARELLA

1948

**317.042.246**

MARGARITA MARTÍNEZ I JUAN RIOS A LA PLATJA  
DE SANTA CRISTINA DAVANT D'UNA BARCA

FOTOGRAFIC / PAPER /  
FOTOGRAFIA



RETRAT DE GRUP

1976

**317.042.196**

BATEIG AUTOBUS *LOREDO* AGENCIA VIATGES  
HALLO REISEN. D'ESQUERRA A DRETA:

FOTOGRAFIC / PAPER /  
FOTOGRAFIA



RETRAT DE GRUP

2003

**317.042.098**

CELEBRACIÓ DELS RESULTATS DE LES ELECCIONS  
MUNICIPALS PER PART DE MEMBRES DE

FOTOGRAFIC / PAPER /  
FOTOGRAFIA



RETRAT DE GRUP

1966

**317.042.243**

D'ESQUERRA A DRETA: JOSEP TRULL PONS,  
ESTEVE GUITART POCH, JOSE MARIA CLUA

FOTOGRAFIC / PAPER /  
FOTOGRAFIA



RETRAT DE GRUP

1960

**317.042.081**

D'ESQUERRA A DRETA: JUAN ANTONIO  
MARGUENDA GARCÍA, MARIBEL RODRÍGUEZ

FOTOGRAFIC / PAPER /  
FOTOGRAFIA

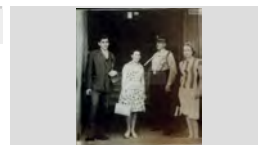

RETRAT DE GRUP

1960

**317.042.215**

D'ESQUERRA A DRETA: LINA REGUERA TOLL,  
CANDIDO REGUERA TOLL "CAL ALBINO" I MARIA

FOTOGRAFIC / PAPER /  
FOTOGRAFIA

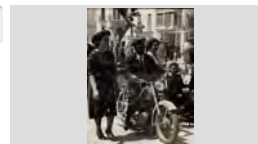

RETRAT DE GRUP

1965

**317.042.079**

D'ESQUERRA A DRETA: MARIA CARMÉ ABUYÉ  
FONT, ANTONIA CENALMOR EXPOSITO, RICARDO

FOTOGRAFIC / PAPER /  
FOTOGRAFIA



RETRAT DE GRUP

1963

**317.042.177**

D'ESQUERRA A DRETA: MIQUEL GALLART, N.C.,  
ESTEVE ALSINA SALA, NICOLAU CABAÑAS LLOBET I

FOTOGRAFIC / PAPER /  
FOTOGRAFIA



**FONS** PERSONALS

699 PERSONALITATS DIVERSES

028 JOSEP VALLS I ROCA (A) *BAMBI***SS** 699.028.5000

5000 IMATGES / / /

**CONTINGUT**

ANYS / TIPOL. DOCUM.

ST

FOTO

RETRAT DE GRUP

1985

**317.042.151**D'ESQUERRA A DRETA: N.C., JORDI MARTÍNEZ  
PLANAS, N.C., PRESIDENT JORDI PUJOL SOLEY, N.FOTOGRAFIC / PAPER /  
FOTOGRAFIA

RETRAT DE GRUP

1975

**317.042.250**D'ESQUERRA A DRETA: N.C., N.C., N.C., N.C.,  
ESTEVE FÁBREGAS BARRI, FRANCESC MAS RUHÍ,FOTOGRAFIC / PAPER /  
FOTOGRAFIA

RETRAT DE GRUP

1960

**317.043.089**D'ESQUERRA A DRETA: NC, JOANA ENRICH MARTÍ I  
NCFOTOGRAFIC / PAPER /  
FOTOGRAFIA

RETRAT DE GRUP

1965 ca

**317.042.189**D'ESQUERRA A DRETA: TURISTA N.C., MIGUEL  
NEVADO ZAFRA, MANEL VALLS LLIRINOS I TURISTAFOTOGRAFIC / PAPER /  
FOTOGRAFIA

RETRAT DE GRUP

1936

**317.041.083**ESQUERRA A DRETA: MARIA o MARUJA AUSTRICH,  
SALVADOR COMAS PLANET, MONTSERRATFOTOGRAFIC / PAPER /  
FOTOGRAFIA

RETRAT DE GRUP

2003

**317.042.103**POLÍTIQS DE DIFERENTS PARTITS A LA SALA  
D'ACTES DE L'AJUNTAMENT.FOTOGRAFIC / PAPER /  
FOTOGRAFIA

RETRAT DE GRUP

1965

**317.041.328**SES OBRERES I BALLADORS A SALA FESTES EL  
RELICARIO. ESQUERRA A DRETA: ARCADÍ ROCASFOTOGRAFIC / PAPER /  
FOTOGRAFIA

RETRAT DE GRUP

2003

**317.042.100**TROBADA ALCALDESSA AMB ELS VEÏNS DEL CASC  
ANTIC. D'ESQUERRA A DRETA ELS REGIDORSFOTOGRAFIC / PAPER /  
FOTOGRAFIA

RETRAT DE GRUP

1981

**317.042.140**VISITA DEL PRESIDENT DE LA GENERALITAT A  
LLORET. D'ESQUERRA A DRETA: JORDI MARTÍNEZFOTOGRAFIC / PAPER /  
FOTOGRAFIA



## FONS PERSONALS

699 PERSONALITATS DIVERSES

028 JOSEP VALLS I ROCA (A) *BAMBI*

SS 699.028.5000

5000 IMATGES / / /

## CONTINGUT

ANYS / TIPOL. DOCUM.

ST

FOTO

RETRAT DE GRUP DAVANT EL CASINO INDUSTRIAL  
GENTADA CONSTRUINT UNA PISTA DE BALL A LA  
PLATJA, DAVANT DE LA SEU DEL CASINO

1934

317.043.078

FOTOGRAFIC / PAPER /  
FOTOGRAFIA



RETRAT DE GRUP EN UNA ESGLÉSIA

1972

317.042.238

PRIMER BANC, D'ESQUERRA A DRETA: BELTRAN  
BERTRAN DUÑACH, GABRIEL GIL VALDÉS, ANGEL

FOTOGRAFIC / PAPER /  
FOTOGRAFIA



RETRAT DONA

2003

317.042.099

LAURA BERTRÁN FONTSERE

FOTOGRAFIC / PAPER /  
FOTOGRAFIA

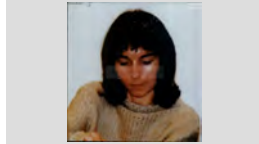

RETRAT ESPORTISTA

1978

317.042.158

ROMÀ CODINA MASERAS JUGADOR HÀNDBOL.

FOTOGRAFIC / PAPER /  
FOTOGRAFIA



RETRAT GRUP

2003

317.042.106

D'ESQUERRA A DRETA: MIQUEL VILLAGRASA  
GUILLAMÓN, JOSEP VALLS MÉNDEZ I EDUARD

FOTOGRAFIC / PAPER /  
FOTOGRAFIA



RETRAT GUARDIA CIVIL

1956

317.042.181

ANTONIO PRADAS DE LA TORRE

FOTOGRAFIC / PAPER /  
FOTOGRAFIA

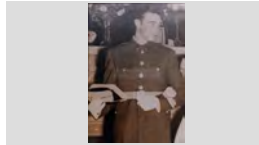

RETRAT GUARDIA CIVIL

1954

317.042.182

JOSÉ CORPAS "CAN GIRONA"

FOTOGRAFIC / PAPER /  
FOTOGRAFIA

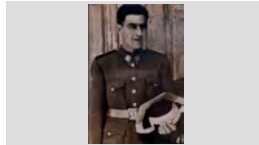

RETRAT GUARDIA CIVIL

2004

317.042.188

PEDRO RUBIO LARRIPA

FOTOGRAFIC / PAPER /  
FOTOGRAFIA



RETRAT GUARDIA CIVILS

1950

317.042.229

CINC GUARDIA CIVILS SENSE IDENTIFICAR EN UN  
LLOC MOLT NEVAT.

FOTOGRAFIC / PAPER /  
FOTOGRAFIA



**FONS** PERSONALS

699 PERSONALITATS DIVERSES

028 JOSEP VALLS I ROCA (A) *BAMBI***SS** 699.028.5000

5000 IMATGES / / /

**CONTINGUT****ANYS / TIPOL. DOCUM.****ST****FOTO**

RETRAT GUARDIES CIVILS

1977

**317.042.199**

PARELLA DE LA GUARDIA VIVIL SENSE IDENTIFICAR.

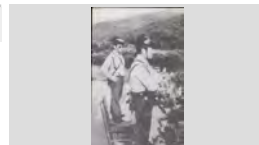
FOTOGRAFIC / PAPER /  
FOTOGRAFIA

RETRAT HOME

1993

**317.042.088**

ARSENI GIBERT BOSCH

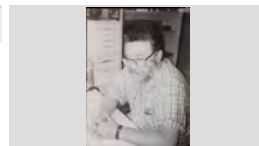
FOTOGRAFIC / PAPER /  
FOTOGRAFIA

RETRAT HOME

2003

**317.042.095**

FRANCESC OLIVA PUJOL

FOTOGRAFIC / PAPER /  
FOTOGRAFIA

RETRAT HOMES

1945

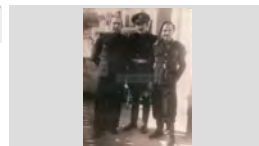
**317.042.228**D'ESQUERRA A DRETA: JOSEP SALA GASCONS,  
ESTEVE GUITART POCH I VENTURA FUSELLASFOTOGRAFIC / PAPER /  
FOTOGRAFIA

RETRAT HOMES

1985

**317.042.185**JOAN BAPTISTA BERNAT SARRÓ (DRET) I ESTEVE  
FÁBREGAS BARRI (ASSEGUT)FOTOGRAFIC / PAPER /  
FOTOGRAFIA

RETRAT HOMES

1950

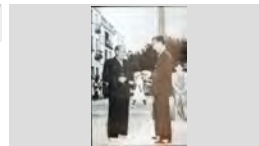
**317.042.078**SALVADOR ENSESA ROS (A L'ESQUERRA) I JULIO  
CUARTERO MAGDALENA, ELS ÚLTIMS SERENOS DEFOTOGRAFIC / PAPER /  
FOTOGRAFIA

RETRAT HOMES

1976

**317.042.218**VICTORIANO BLANQUET FONTDEVILA, NICOLAU  
ARTES ORDOÑO (AL DARRERE AMB ULLERES) I ENFOTOGRAFIC / PAPER /  
FOTOGRAFIA

RETRAT NOIA

1996

**317.042.087**

LAURA BERTRÁN FONTSERE

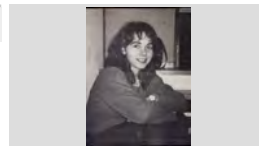
FOTOGRAFIC / PAPER /  
FOTOGRAFIA

RETRAT POLÍTIC

1899 ca

**317.042.281**

AGUSTÍ CABAÑAS FONT, ALCALDE DE LLORET

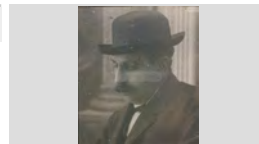
FOTOGRAFIC / PAPER /  
FOTOGRAFIA

**FONS** PERSONALS

699 PERSONALITATS DIVERSES

028 JOSEP VALLS I ROCA (A) *BAMBI***SS** 699.028.5000

5000 IMATGES / / /

**CONTINGUT****ANYS / TIPOL. DOCUM.****ST****FOTO**

RETRAT POLÍTIC

1979

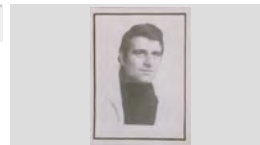
**317.042.403**AGUSTÍ SALA RUBIÑO, REGIDOR DE L'AJUNTAMENT  
DE LLORETFOTOGRAFIC / PAPER /  
FOTOGRAFIA

RETRAT POLÍTIC

1991

**317.042.133**

ALBERT BATLLE MARLÉS "CAN MARLES"

FOTOGRAFIC / PAPER /  
FOTOGRAFIA

RETRAT POLÍTIC

1979

**317.042.205**ANTONIO FERRÓN FONT, REGIDOR DE  
L'AJUNTAMENT DE LLORET.FOTOGRAFIC / PAPER /  
FOTOGRAFIA

RETRAT POLÍTIC

1930 ca

**317.042.273**

BALDIRI BARNÉS MATARÓ, ALCALDE DE LLORET

FOTOGRAFIC / PAPER /  
FOTOGRAFIA

RETRAT POLÍTIC

1923 ca

**317.042.277**

BALDOMER FRIGOLA TOLL, ALCALDE DE LLORET

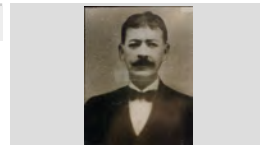
FOTOGRAFIC / PAPER /  
FOTOGRAFIA

RETRAT POLÍTIC

1979

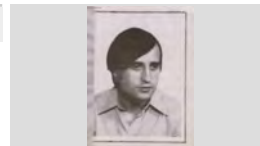
**317.042.203**DARWIN AUSTRICH MARTELL, REGIDOR DE  
L'AJUNTAMENT DE LLORET.FOTOGRAFIC / PAPER /  
FOTOGRAFIA

RETRAT POLÍTIC

1999

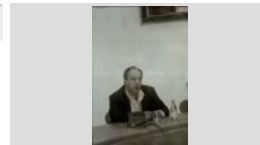
**317.042.166**ERNEST PASTOR TERES, REGIDOR DE  
L'AJUNTAMENT DE LLORETFOTOGRAFIC / PAPER /  
FOTOGRAFIA

RETRAT POLÍTIC

1942

**317.042.260**

ESTEVE GUITART POCH, ALCALDE DE LLORET

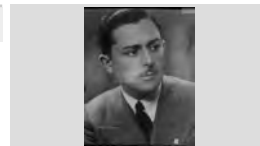
FOTOGRAFIC / PAPER /  
FOTOGRAFIA

RETRAT POLÍTIC

1937 ca

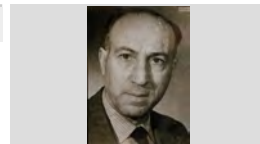
**317.042.269**FRANCESC PLANAS AGUILERA, ALCALDE DE  
LLORETFOTOGRAFIC / PAPER /  
FOTOGRAFIA

**FONS** PERSONALS

699 PERSONALITATS DIVERSES

028 JOSEP VALLS I ROCA (A) *BAMBI***SS** 699.028.5000

5000 IMATGES / / /

**CONTINGUT****ANYS / TIPOL. DOCUM.****ST****FOTO**

RETRAT POLÍTIC

1979

**317.042.156**FRANCESC XAVIER AYMERICH CASALS REGIDOR  
DE L'AJUNTAMENT DE LLORET.FOTOGRAFIC / PAPER /  
FOTOGRAFIA

RETRAT POLÍTIC

1997

**317.042.132**

IGNASI RIERA GARRIGA

FOTOGRAFIC / PAPER /  
FOTOGRAFIA

RETRAT POLÍTIC

1925 ca

**317.042.274**

JACINT COLL COLL, ALCALDE DE LLORET

FOTOGRAFIC / PAPER /  
FOTOGRAFIA

RETRAT POLÍTIC

1934 ca

**317.042.267**

JAUME SAYROL ROVIRA, ALCALDE DE LLORET

FOTOGRAFIC / PAPER /  
FOTOGRAFIA

RETRAT POLÍTIC

1946

**317.042.253**

JESÚS GARRIGA SAMPONS, ALCALDE DE LLORET

FOTOGRAFIC / PAPER /  
FOTOGRAFIA

RETRAT POLÍTIC

1955 ca

**317.042.265**

JESÚS GARRIGA SAMPONS, ALCALDE DE LLORET

FOTOGRAFIC / PAPER /  
FOTOGRAFIA

RETRAT POLÍTIC

1938

**317.042.262**

JOAN BABIO ORO, ALCALDE DE LLORET

FOTOGRAFIC / PAPER /  
FOTOGRAFIA

RETRAT POLÍTIC

1979

**317.042.257**

JOAN DOMÉNECH MONER, ALCALDE DE LLORET

FOTOGRAFIC / PAPER /  
FOTOGRAFIA

RETRAT POLÍTIC

1912 ca

**317.042.278**

JOAN DURALL SURIS, ALCALDE DE LLORET

FOTOGRAFIC / PAPER /  
FOTOGRAFIA

## FONS PERSONALS

699 PERSONALITATS DIVERSES

028 JOSEP VALLS I ROCA (A) *BAMBI*

SS 699.028.5000

5000 IMATGES / / /

### CONTINGUT

ANYS / TIPOL. DOCUM.

ST

FOTO

RETRAT POLÍTIC

1979

317.042.207

JOAN GALLART SAIS, CANDIDAT A LES ELECCIONS MUNICIPAL PER CENTRISTES DE CATALUNYA.

FOTOGRAFIC / PAPER /  
FOTOGRAFIA

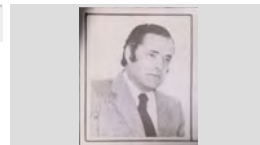

RETRAT POLÍTIC

1906 ca

317.042.282

JOAN GUINART SALA, ALCALDE DE LLORET

FOTOGRAFIC / PAPER /  
FOTOGRAFIA



RETRAT POLÍTIC

1991

317.042.130

JOAN MARTÍ CARBÓ "CAN XAINE"

FOTOGRAFIC / PAPER /  
FOTOGRAFIA



RETRAT POLÍTIC

1912 ca

317.042.279

JOAN RIERA FELIU, ALCALDE DE LLORET

FOTOGRAFIC / PAPER /  
FOTOGRAFIA



RETRAT POLÍTIC

1983

317.042.251

JOAN SALA MONTERO, ALCALDE DE LLORET DE MAR

FOTOGRAFIC / PAPER /  
FOTOGRAFIA



RETRAT POLÍTIC

1979

317.042.254

JORDI MARTÍNEZ PLANAS, ALCALDE DE LLORET

FOTOGRAFIC / PAPER /  
FOTOGRAFIA

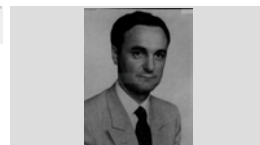

RETRAT POLÍTIC

1985

317.042.255

JORDI MARTÍNEZ PLANAS, ALCALDE DE LLORET

FOTOGRAFIC / PAPER /  
FOTOGRAFIA

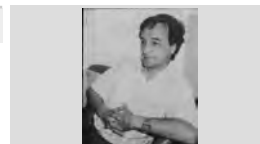

RETRAT POLÍTIC

1991

317.042.163

JORDI MARTÍNEZ PLANAS, ALCALDE DE LLORET DE MAR

FOTOGRAFIC / PAPER /  
FOTOGRAFIA

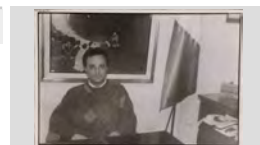

RETRAT POLÍTIC

1979

317.042.154

JORDI ROCAS PALAU REGIDOR DE L'AJUNTAMENT DE LLORET.

FOTOGRAFIC / PAPER /  
FOTOGRAFIA

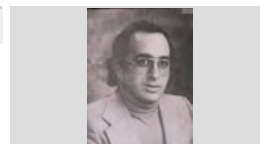

## FONS PERSONALS

699 PERSONALITATS DIVERSES

028 JOSEP VALLS I ROCA (A) *BAMBI*

SS 699.028.5000

5000 IMATGES / / /

### CONTINGUT

ANYS / TIPOL. DOCUM. ST

FOTO

RETRAT POLÍTIC

1938

317.042.264

JOSE FÁBREGAS SOLER, ALCALDE DE LLORET

FOTOGRAFIC / PAPER /  
FOTOGRAFIA



RETRAT POLÍTIC

1974 ca

317.042.256

JOSE MARIA CLUA VILADRICH, ALCALDE DE  
LLORET

FOTOGRAFIC / PAPER /  
FOTOGRAFIA



RETRAT POLÍTIC

1914 ca

317.042.276

JOSEP DURALL TRAINER, ALCALDE DE LLORET

FOTOGRAFIC / PAPER /  
FOTOGRAFIA

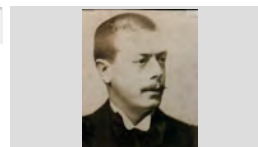

RETRAT POLÍTIC

1979

317.042.204

JOSEP FERRER MARQUÉS, REGIDOR DE  
L'AJUNTAMENT DE LLORET.

FOTOGRAFIC / PAPER /  
FOTOGRAFIA

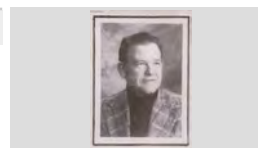

RETRAT POLÍTIC

1979

317.042.211

JOSEP GARCÍA MORAGAS, REGIDOR DE  
L'AJUNTAMENT DE LLORET.

FOTOGRAFIC / PAPER /  
FOTOGRAFIA

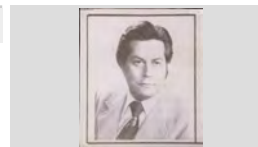

RETRAT POLÍTIC

1925 ca

317.042.272

JOSEP PARÉS GALÍ, ALCALDE DE LLORET

FOTOGRAFIC / PAPER /  
FOTOGRAFIA

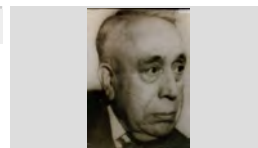

RETRAT POLÍTIC

1936 ca

317.042.268

JOSEP SALA CARRERAS, ALCALDE DE LLORET

FOTOGRAFIC / PAPER /  
FOTOGRAFIA

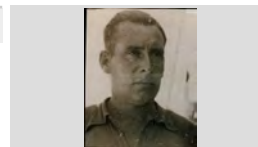

RETRAT POLÍTIC

1983

317.042.258

JOSEP SALA MONTERO, ALCALDE DE LLORET

FOTOGRAFIC / PAPER /  
FOTOGRAFIA



RETRAT POLÍTIC

1979

317.042.210

JOSEP SALA MONTERO, REGIDOR DE  
L'AJUNTAMENT DE LLORET.

FOTOGRAFIC / PAPER /  
FOTOGRAFIA

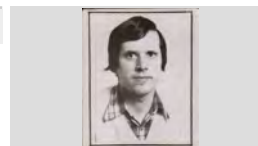

**FONS** PERSONALS

699 PERSONALITATS DIVERSES

028 JOSEP VALLS I ROCA (A) *BAMBI*

**SS** 699.028.5000

5000 IMATGES / / /

**CONTINGUT**

**ANYS / TIPOL. DOCUM.**

**ST**

**FOTO**

RETRAT POLÍTIC

1987

**317.042.159**

JOSEP TRULL PONS REGIDOR DE L'AJUNTAMENT DE LLORET

FOTOGRAFIC / PAPER /  
FOTOGRAFIA



RETRAT POLÍTIC

1999

**317.042.134**

JOSEP VALLS MÉNDEZ "CAL MILLONARI"

FOTOGRAFIC / PAPER /  
FOTOGRAFIA



RETRAT POLÍTIC

1990

**317.042.137**

JULIO POCH OLIVA "CAN POCH"

FOTOGRAFIC / PAPER /  
FOTOGRAFIA

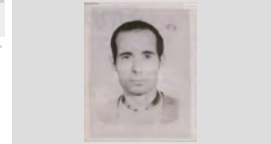

RETRAT POLÍTIC

1979

**317.042.202**

MANEL BERNAT LLOBET , REGIDOR DE L'AJUNTAMENT DE LLORET.

FOTOGRAFIC / PAPER /  
FOTOGRAFIA

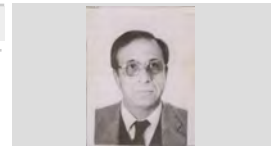

RETRAT POLÍTIC

1987

**317.042.160**

MANUEL SOTO ACÍN, REGIDOR DE L'AJUNTAMENT DE LLORET

FOTOGRAFIC / PAPER /  
FOTOGRAFIA

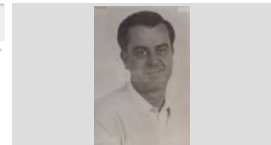

RETRAT POLÍTIC

1942

**317.042.259**

MARCEL GALLART STEGMAIER, ALCALDE DE LLORET

FOTOGRAFIC / PAPER /  
FOTOGRAFIA

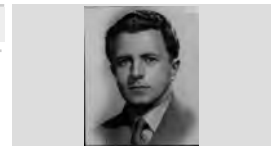

RETRAT POLÍTIC

1979

**317.042.208**

MARIA CARMEN BAUSILI RUSSINYOL, REGIDORA DE L'AJUNTAMENT DE LLORET.

FOTOGRAFIC / PAPER /  
FOTOGRAFIA

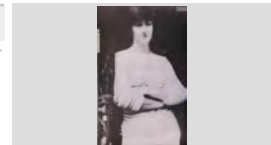

RETRAT POLÍTIC

1928 ca

**317.042.271**

NARCÍS BASSAS DURALL, ALCALDE DE LLORET

FOTOGRAFIC / PAPER /  
FOTOGRAFIA

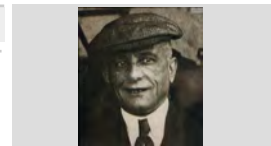

RETRAT POLÍTIC

1960 ca







**317.042.263**

NARCÍS FORS OLIVER, ALCALDE DE LLORET

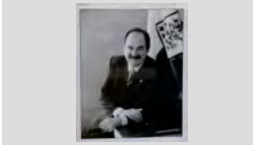
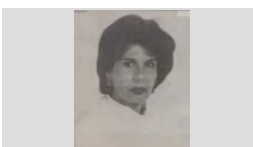
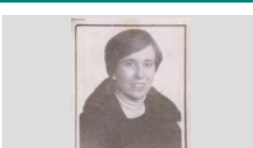
FOTOGRAFIC / PAPER /  
FOTOGRAFIA

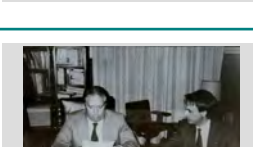

<b>FONS</b>	PERSONALS
699	PERSONALITATS DIVERSES
028	JOSEP VALLS I ROCA (A) <i>BAMBI</i> <span style="float: right;"><b>SS</b> 699.028.5000</span>
5000	IMATGES / / /

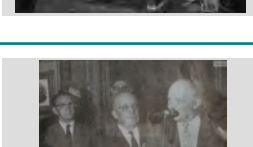
CONTINGUT	ANYS / TIPOL. DOCUM.	ST	FOTO
RETRAT POLÍTIC XAVIER CRESPO LLOBET, ALCALDE DE LLORET DE MAR.	2004 FOTOGRAFIC / PAPER / FOTOGRAFIA	<b>317.042.187</b>	
RETRAT POLÍTICA LUCIA ECHEGOYEN LERGA	1987 FOTOGRAFIC / PAPER / FOTOGRAFIA	<b>317.042.131</b>	
RETRAT POLÍTICA MARITÍN CABAÑAS SALAMERO, REGIDORA DE L'AJUNTAMENT DE LLORET.	1979 FOTOGRAFIC / PAPER / FOTOGRAFIA	<b>317.042.201</b>	
RETRAT POLÍTICA ROSA MARIA SANTAMARIA GUIRADO	1995 FOTOGRAFIC / PAPER / FOTOGRAFIA	<b>317.042.127</b>	
RETRAT POLÍTICS A L'ESQUERRA ALCALDE XAVIER CRESPO LLOBET I REI JOAN CARLES A FIRA FITUR MADRID	2004 FOTOGRAFIC / PAPER / FOTOGRAFIA	<b>317.042.117</b>	
RETRAT POLÍTICS ANNA MARIA GALLART TORRAS I SANTIAGO ONTAÑÓN CASTILLO. AL FONTS ALCALDE XAVIER	2004 FOTOGRAFIC / PAPER / FOTOGRAFIA	<b>317.042.111</b>	
RETRAT POLÍTICS CONSELLER MACIÀ ALAVEDRA MONER (A L'ESQUERRA) I JORDI MARTÍNEZ PLANAS EN UN	1982 FOTOGRAFIC / PAPER / FOTOGRAFIA	<b>317.042.144</b>	
RETRAT POLÍTICS D'ESQUERRA A DRETA: VICTORIANO BLANQUET FONTDEVILA, MEDIN GIRALT SAIS, FRANCESC MAS	1968 FOTOGRAFIC / PAPER / FOTOGRAFIA	<b>317.042.248</b>	
RETRAT POLÍTICS D'ESQUERRA A DRETA: ALBERT BATLLE NICOLAU, JOAN CACERENY DIAZ I ALCALDE NARCÍS FORS	1963 FOTOGRAFIC / PAPER / FOTOGRAFIA	<b>317.042.176</b>	



**FONS** PERSONALS

699 PERSONALITATS DIVERSES

028 JOSEP VALLS I ROCA (A) *BAMBI***SS** 699.028.5000

5000 IMATGES / / /

**CONTINGUT****ANYS / TIPOL. DOCUM.****ST****FOTO**

RETRAT POLÍTICS

2003

**317.042.186**D'ESQUERRA A DRETA: ALCALDE XAVIER CRESPO  
LLOBET, RAMÓN RAMOS ARGIMÓN, PRESIDENTFOTOGRAFIC / PAPER /  
FOTOGRAFIA

RETRAT POLÍTICS

2003

**317.042.119**D'ESQUERRA A DRETA: ALICIA SÁNCHEZ  
CAMACHO, JOAQUIM TEIXIDOR PLANELLS IFOTOGRAFIC / PAPER /  
FOTOGRAFIA

RETRAT POLÍTICS

2001

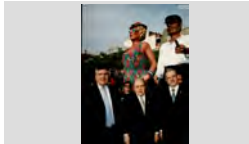
**317.042.171**D'ESQUERRA A DRETA: ANTONI GUINÓ BOU,  
PRESIDENT JORDI PUJOL SOLEY I ALCALDE JOSEPFOTOGRAFIC / PAPER /  
FOTOGRAFIA

RETRAT POLÍTICS

1984

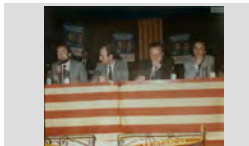
**317.042.149**D'ESQUERRA A DRETA: ARCADÍ CALZADA  
SALAVEDRA, MIQUEL ROCA JUNYENT, TELMFOTOGRAFIC / PAPER /  
FOTOGRAFIA

RETRAT POLÍTICS

2003

**317.042.115**D'ESQUERRA A DRETA: CONSELLER ARTUR MAS  
GAVARRÓ, XAVIER CRESPO LLOBET I N.C. A LAFOTOGRAFIC / PAPER /  
FOTOGRAFIA

RETRAT POLÍTICS

1982

**317.042.142**D'ESQUERRA A DRETA: CONSELLER JOSEP LLUÍS  
VILASECA GUASCH, PRESIDENT JORDI PUJOLFOTOGRAFIC / PAPER /  
FOTOGRAFIA

RETRAT POLÍTICS

2003

**317.042.116**D'ESQUERRA A DRETA: IGNASI RIERA GARRIGA,  
CONSELLER PERE MACIAS ARAU I ALCALDEFOTOGRAFIC / PAPER /  
FOTOGRAFIA

RETRAT POLÍTICS

1984

**317.042.148**D'ESQUERRA A DRETA: JORDI MARTÍNEZ PLANAS,  
N.C., PRESIDENT JORDI PUJOL SOLEY, N.C., N.C. IFOTOGRAFIC / PAPER /  
FOTOGRAFIA

RETRAT POLÍTICS

1984

**317.042.153**D'ESQUERRA A DRETA: JORDI MARTÍNEZ PLANAS,  
PRESIDENT JORDI PUJOL SOLEY I N.C.FOTOGRAFIC / PAPER /  
FOTOGRAFIA

**FONS** PERSONALS

699 PERSONALITATS DIVERSES

028 JOSEP VALLS I ROCA (A) *BAMBI*

**SS** 699.028.5000

5000 IMATGES / / /

**CONTINGUT**

**ANYS / TIPOL. DOCUM.**

**ST**

**FOTO**

RETRAT POLÍTICS

1984

**317.042.150**

D'ESQUERRA A DRETA: JORDI MARTÍNEZ PLANAS,  
PRESIDENT JORDI PUJOL SOLEY, N.C. I JOAN

FOTOGRAFIC / PAPER /  
FOTOGRAFIA



RETRAT POLÍTICS

2003

**317.042.097**

D'ESQUERRA A DRETA: QUIM TEIXIDOR PLANELLS,  
XAVIER CRESPO LLOBET I JUAN JESÚS ABAURREA

FOTOGRAFIC / PAPER /  
FOTOGRAFIA



RETRAT POLÍTICS

1999

**317.042.164**

D'ESQUERRA A DRETA: SANTIAGO ONTAÑÓN  
CASTILLO, ALBERTO FERNÁNDEZ DIAZ I QUIM

FOTOGRAFIC / PAPER /  
FOTOGRAFIA



RETRAT POLÍTICS

2003

**317.042.118**

D'ESQUERRA A DRETA: SEBAS ROMERO  
GUERRERO, LUCIA ECHEGOYEN LERGA,

FOTOGRAFIC / PAPER /  
FOTOGRAFIA



RETRAT POLÍTICS

2004

**317.042.114**

JOAQUIM TEIXIDOR PLANELLS REGIDOR ESPORTS  
DE LLORET (A L'ESQUERRA) I ALCALDE XAVIER

FOTOGRAFIC / PAPER /  
FOTOGRAFIA



RETRAT POLÍTICS

1981

**317.042.147**

JORDI MARTÍNEZ PLANAS (A L'ESQUERRA) I  
PRESIDENT JORDI PUJOL SOLEY.

FOTOGRAFIC / PAPER /  
FOTOGRAFIA



RETRAT POLÍTICS

1983

**317.042.146**

JORDI MARTÍNEZ PLANAS (A L'ESQUERRA) I  
PRESIDENT JORDI PUJOL SOLEY.

FOTOGRAFIC / PAPER /  
FOTOGRAFIA

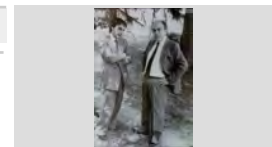

RETRAT POLÍTICS

1999 ca

**317.042.165**

JOU RAMÍREZ BURGADA (DRET) I EDUARD COLOMA  
BOADA (ASEGUT), POLÍTICS DE ERC .

FOTOGRAFIC / PAPER /  
FOTOGRAFIA



RETRAT POLÍTICS

1981

**317.042.143**

VISITA DEL PRESIDENT DE LA GENERALITAT A  
LLORET. D'ESQUERRA A DRETA: JOSEP SALA

FOTOGRAFIC / PAPER /  
FOTOGRAFIA



## FONS PERSONALS

699 PERSONALITATS DIVERSES

028 JOSEP VALLS I ROCA (A) *BAMBI*

SS 699.028.5000

5000 IMATGES / / /

### CONTINGUT

ANYS / TIPOL. DOCUM.

ST

FOTO

RETRT DE GRUP

1988

317.042.126

ACTE (SENSE IDENTIFICAR) A LA SALA DE PLENS DE L'AJUNTAMENT.

FOTOGRAFIC / PAPER /  
FOTOGRAFIA



RETRT DE GRUP

1985

317.042.249

D'ESQUERRA A DRETA: MARGARITA GARRIGA RAMIS, JOSEP FERRER MARQUÉS, MARIA

FOTOGRAFIC / PAPER /  
FOTOGRAFIA



ROQUES I MAR

1930

317.043.397

ROQUES I MAR

FOTOGRAFIC / PAPER / POSTAL



TARGETA POSTAL

1922

317.041.389

FAÇANES LATERAL I POSTERIOR RECTORIA I ESCOLES PARROQUIALS

FOTOGRAFIC / PAPER /  
FOTOGRAFIA



TARGETA POSTAL

1940

317.043.393

ROQUES DE FENALS

FOTOGRAFIC / PAPER / POSTAL



TARGETA POSTAL

1940

317.043.399

ROQUES DE FENALS

FOTOGRAFIC / PAPER / POSTAL



TARGETA POSTAL

1920

317.043.394

ROQUES DE FENALS, SA SOMERA.

FOTOGRAFIC / PAPER / POSTAL



TARGETA POSTAL

1920

317.043.395

ROQUES DE FENALS, SA SOMERA.

FOTOGRAFIC / PAPER / POSTAL



TARGETA POSTAL

1924

317.043.396

ROQUES DE FENALS.

FOTOGRAFIC / PAPER / POSTAL



## FONS PERSONALS

699 PERSONALITATS DIVERSES

028 JOSEP VALLS I ROCA (A) *BAMBI*

SS 699.028.5000

5000 IMATGES / / /

### CONTINGUT

ANYS / TIPOL. DOCUM.

ST

FOTO

TARGETA POSTAL

1940

317.043.398

ROQUES DE FENALS.

FOTOGRAFIC / PAPER / POSTAL



TARGETA POSTAL

1930

317.043.392

SA ROCA BLANCA DE FENALS.

FOTOGRAFIC / PAPER / POSTAL



TARGETA RECORDATORI NECROLÒGICA

2007

317.043.254

ESQUELA MORTUORIA D'EN JOAN BAPTISTA  
BERNAT SARRÓ (1909-2007)

FOTOGRAFIC / PAPER /  
FOTOGRAFIA



TEMPORALS

1965

317.042.343

CAMIÓ DESCARREGANT PEDRES DAVANT DEL BAR  
GARBÍ PER REPARAR ELS DESPERFECTES DEL

FOTOGRAFIC / PAPER /  
FOTOGRAFIA



TEMPORALS

1926

317.043.019

CONSTRUCCIÓ D'UNES ESTRUCTURES PER  
PROTEGIR LA PLATJA DELS TEMPORALS. AL

FOTOGRAFIC / PAPER /  
FOTOGRAFIA



TEMPORALS

1926

317.042.317

CONSTRUCCIÓ DEL BLOC DE DEFENSA DELS  
TMEPORALS DAVANT DE L'AJUNTAMENT.

FOTOGRAFIC / PAPER /  
FOTOGRAFIA



TEMPORALS

1915

317.043.021

DESPERFECTES CAUSATS PER UN FORT  
TEMPORAL DE MAR AL PASSEIG AGUSTÍ FONT. ES

FOTOGRAFIC / PAPER /  
FOTOGRAFIA



TEMPORALS

1943

317.042.338

DESPERFECTES DEL TEMPORAL DAVANT DEL  
PASSEIG JACINT VERDAGUER.

FOTOGRAFIC / PAPER /  
FOTOGRAFIA



TEMPORALS

1935

317.043.049

DESPERFECTES I DANYS OCACIONATS PER UN  
FORT TEMPORAL ALS PATIS O EIXIDES DE LES

FOTOGRAFIC / PAPER /  
FOTOGRAFIA



## FONS PERSONALS

699 PERSONALITATS DIVERSES

028 JOSEP VALLS I ROCA (A) *BAMBI*

SS 699.028.5000

5000 IMATGES / / /

### CONTINGUT

ANYS / TIPOL. DOCUM. ST

FOTO

TEMPORALS

2008

317.042.300

DESTROÇES DEL TEMPORAL AL PORT DE CANYELLES.

FOTOGRAFIC / PAPER /  
FOTOGRAFIA



TEMPORALS

1922

317.042.381

DESTROSSES D'UN TEMPORAL DE MIGJORN, A LA DRETA CAN GELATS.

FOTOGRAFIC / PAPER /  
FOTOGRAFIA



TEMPORALS

1915

317.043.001

DESTROSSES DEL TEMPORAL 05/02/1915 ALS FONAMENTS I PATIS DE LES CASES DE PRIMERA

FOTOGRAFIC / PAPER /  
FOTOGRAFIA



TEMPORALS

1915

317.043.003

DESTROSSES DEL TEMPORAL 20/02/1915 ALS FONAMENTS I PATIS DE LES CASES DE PRIMERA

FOTOGRAFIC / PAPER /  
FOTOGRAFIA



TEMPORALS

1937

317.042.391

DESTROSSES DEL TEMPORAL A LA PLAÇA DE LA VILA I PASSIG JACINT VERDAGUER.

FOTOGRAFIC / PAPER /  
FOTOGRAFIA



TEMPORALS

1919

317.043.032

DESTROSSES DEL TEMPORAL A LA ZONA DE GARBÍ.

FOTOGRAFIC / PAPER /  
FOTOGRAFIA



TEMPORALS

1947

317.042.378

DESTROSSES DEL TEMPORAL A LES CASES DE PRIMERA LÍNEA DE MAR.

FOTOGRAFIC / PAPER /  
FOTOGRAFIA



TEMPORALS

1947

317.042.379

DESTROSSES DEL TEMPORAL A LES CASES DE PRIMERA LÍNEA DE MAR.

FOTOGRAFIC / PAPER /  
FOTOGRAFIA



TEMPORALS

1914

317.043.047

DESTROSSES DEL TEMPORAL A LES CASES DEL PASSEIG AGUSTÍ FONT.

FOTOGRAFIC / PAPER /  
FOTOGRAFIA

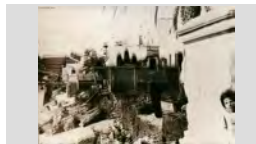

**FONS** PERSONALS

699 PERSONALITATS DIVERSES

028 JOSEP VALLS I ROCA (A) *BAMBI***SS** 699.028.5000

5000 IMATGES / / /

**CONTINGUT****ANYS / TIPOL. DOCUM.****ST****FOTO**

TEMPORALS

1915

**317.043.050**

DESTROSSES DEL TEMPORAL A LES CASES DEL PASSEIG AGUSTÍ FONT. AL FONS L'AJUNTAMENT.

FOTOGRAFIC / PAPER /  
FOTOGRAFIA

TEMPORALS

1947

**317.042.368**

DESTROSSES DEL TEMPORAL AL PASSEIG DE CAMPRODÓN I ARRIETA.

FOTOGRAFIC / PAPER /  
FOTOGRAFIA

TEMPORALS

1952

**317.042.358**

DESTROSSES DEL TEMPORAL AL PASSEIG DE LLORET.

FOTOGRAFIC / PAPER /  
FOTOGRAFIA

TEMPORALS

1965

**317.042.359**

DESTROSSES DEL TEMPORAL AL PASSEIG DE LLORET.

FOTOGRAFIC / PAPER /  
FOTOGRAFIA

TEMPORALS

1947

**317.042.328**

DESTROSSES DEL TEMPORAL AL PASSEIG MARÍTIM A LA PART DES TRAJO DE VENÉCIA

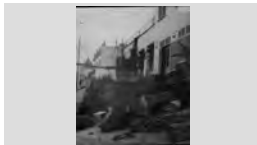
FOTOGRAFIC / PAPER /  
FOTOGRAFIA

TEMPORALS

2001

**317.042.323**

DESTROSSES DEL TEMPORAL AL PASSEIG MARÍTIM.

FOTOGRAFIC / PAPER /  
FOTOGRAFIA

TEMPORALS

2001

**317.042.326**

DESTROSSES DEL TEMPORAL AL PASSEIG MARÍTIM.

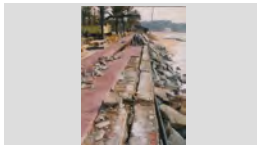
FOTOGRAFIC / PAPER /  
FOTOGRAFIA

TEMPORALS

2001

**317.042.292**

DESTROSSES DEL TEMPORAL EN EL PASSEIG MARÍTIM.

FOTOGRAFIC / PAPER /  
FOTOGRAFIA

TEMPORALS

1918

**317.042.392**

DESTROSSES DEL TEMPORAL.

FOTOGRAFIC / PAPER /  
FOTOGRAFIA

## FONS PERSONALS

699 PERSONALITATS DIVERSES

028 JOSEP VALLS I ROCA (A) *BAMBI*

SS 699.028.5000

5000 IMATGES / / /

### CONTINGUT

ANYS / TIPOL. DOCUM. ST

FOTO

TEMPORALS

1917 **317.043.052**

DESTROSSES EN EL PATI D'UNA CASA A CAUSA DEL TEMPORAL.

FOTOGRAFIC / PAPER /  
FOTOGRAFIA



TEMPORALS

1918 **317.042.350**

DESTROSSES PEL TEMPORAL.

FOTOGRAFIC / PAPER /  
FOTOGRAFIA



TEMPORALS

1928 **317.042.352**

DESTROSSES PEL TEMPORAL.

FOTOGRAFIC / PAPER /  
FOTOGRAFIA



TEMPORALS

1920 ca **317.043.051**

DONES OBSERVANT ELS EFECTES DEL TEMPORAL A LA ZONA DE GARBÍ.

FOTOGRAFIC / PAPER /  
FOTOGRAFIA



TEMPORALS

1920 **317.042.396**

DOS HOMES OBSERVANT ELS EFECTES DEL TEMPORAL DAVANT LES CASES DE PRIMERA LÍNEA

FOTOGRAFIC / PAPER /  
FOTOGRAFIA



TEMPORALS

1937 **317.042.384**

DUES IMATGES DEL TEMPORAL DE MIGJORN.

FOTOGRAFIC / PAPER /  
FOTOGRAFIA



TEMPORALS

1920 **317.042.306**

EFFECTE DEL TEMPORAL DE MAR SOBRE ELS PATIS DE LES CASES DEL PASSEIG AGUSTÍ FONT.

FOTOGRAFIC / PAPER /  
FOTOGRAFIA



TEMPORALS

1920 **317.042.307**

EFFECTE DEL TEMPORAL DE MAR SOBRE ELS PATIS DE LES CASES DEL PASSEIG AGUSTÍ FONT.

FOTOGRAFIC / PAPER /  
FOTOGRAFIA



TEMPORALS

1940 **317.043.054**

EFFECTES D'UN TEMPORAL, QUE VA DESCALÇAR EL SÒL PRÀCTICAMENT FINS ALS FONAMENTS DE

FOTOGRAFIC / PAPER /  
FOTOGRAFIA



**FONS** PERSONALS

699 PERSONALITATS DIVERSES

028 JOSEP VALLS I ROCA (A) *BAMBI***SS** 699.028.5000

5000 IMATGES / / /

**CONTINGUT****ANYS / TIPOL. DOCUM. ST****FOTO**

TEMPORALS

1947

**317.042.383**

EFECTES D'UN TEMPORAL.

FOTOGRAFIC / PAPER /  
FOTOGRAFIA

TEMPORALS

1965

**317.042.295**EFECTES DEL TEMPORAL A L'ALÇADA DE LA  
NYERRA.FOTOGRAFIC / PAPER /  
FOTOGRAFIA

TEMPORALS

1922

**317.042.345**EFECTES DEL TEMPORAL A LA ZONA DE GARBÍ, AL  
FONS L'AJUNTAMENT.FOTOGRAFIC / PAPER /  
FOTOGRAFIA

TEMPORALS

1919

**317.043.043**EFECTES DEL TEMPORAL A LA ZONA DE GARBÍ, AL  
PASSEIG AGUSTÍ FONT. AL FONS EL CASTELL DEFOTOGRAFIC / PAPER /  
FOTOGRAFIA

TEMPORALS

1919

**317.043.045**EFECTES DEL TEMPORAL A LA ZONA DE GARBÍ, AL  
PASSEIG AGUSTÍ FONT. AL FONS EL CASTELL DEFOTOGRAFIC / PAPER /  
FOTOGRAFIA

TEMPORALS

1965

**317.043.002**

EFECTES DEL TEMPORAL A LA ZONA DE GARBÍ.

FOTOGRAFIC / PAPER /  
FOTOGRAFIA

TEMPORALS

1915

**317.043.018**EFECTES DEL TEMPORAL A LES CASES DE LA  
ZONA DE GARBÍ, AL PASSEIG AGUSTÍ FONT.FOTOGRAFIC / PAPER /  
FOTOGRAFIA

TEMPORALS

1947

**317.042.297**EFECTES DEL TEMPORAL A SA CALETA. ES POT  
VEURE EL *XIRINGUITO* D'EN GUAL AL FONS.FOTOGRAFIC / PAPER /  
FOTOGRAFIA

TEMPORALS

1924

**317.043.038**EFECTES DEL TEMPORAL AL PASSEIG AGUSTÍ  
FONT, AL FONS L'AJUNTAMENT.FOTOGRAFIC / PAPER /  
FOTOGRAFIA



## FONS PERSONALS

699 PERSONALITATS DIVERSES

028 JOSEP VALLS I ROCA (A) *BAMBI*

SS 699.028.5000

5000 IMATGES / / /

### CONTINGUT

ANYS / TIPOL. DOCUM.

ST

FOTO

TEMPORALS

1960

317.043.028

EFFECTES DEL TEMPORAL AL PASSEIG AGUSTI  
FONT, DAVANT HOTEL SOLTERRA PLAYA, AL FONTS

FOTOGRAFIC / PAPER /  
FOTOGRAFIA



TEMPORALS

1960

317.043.027

EFFECTES DEL TEMPORAL AL PASSEIG AGUSTI  
FONT, DAVANT LA RESIDENCIA ROSANA I HOTEL

FOTOGRAFIC / PAPER /  
FOTOGRAFIA



TEMPORALS

1958

317.042.298

EFFECTES DEL TEMPORAL AL PASSEIG AGUSTÍ  
FONT.

FOTOGRAFIC / PAPER /  
FOTOGRAFIA



TEMPORALS

2001

317.042.291

EFFECTES DEL TEMPORAL AL PASSEIG MARÍTIM I A  
LA PLATJA.

FOTOGRAFIC / PAPER /  
FOTOGRAFIA



TEMPORALS

1965

317.042.335

EFFECTES DEL TEMPORAL AL PASSEIG MARÍTIM, ES  
POT DISTINGIR EL BAR GARBÍ I UNA MÀQUINA

FOTOGRAFIC / PAPER /  
FOTOGRAFIA



TEMPORALS

2001

317.042.402

EFFECTES DEL TEMPORAL AL PASSEIG MARÍTIM.

FOTOGRAFIC / PAPER /  
FOTOGRAFIA



TEMPORALS

1948

317.042.348

EFFECTES DEL TEMPORAL AL TRAJO D'EN REYNÉ.

FOTOGRAFIC / PAPER /  
FOTOGRAFIA



TEMPORALS

1947

317.043.037

EFFECTES DEL TEMPORAL AL TRAJO DE VENÉCIA.

FOTOGRAFIC / PAPER /  
FOTOGRAFIA



TEMPORALS

1947

317.043.042

EFFECTES DEL TEMPORAL AL TRAJO DE VENÉCIA.

FOTOGRAFIC / PAPER /  
FOTOGRAFIA



**FONS** PERSONALS

699 PERSONALITATS DIVERSES

028 JOSEP VALLS I ROCA (A) *BAMBI*

**SS** 699.028.5000

5000 IMATGES / / /

**CONTINGUT**

**ANYS / TIPOL. DOCUM. ST**

**FOTO**

TEMPORALS

1947 **317.043.035**

EFFECTES DEL TEMPORAL AL TRAJO DE VENÉCIA.  
LA PRIMERA CASA DE LA DRETA ÉS CAN PINYOL,

FOTOGRAFIC / PAPER /  
FOTOGRAFIA



TEMPORALS

1947 **317.043.036**

EFFECTES DEL TEMPORAL AL TRAJO DE VENÉCIA.  
LA PRIMERA CASA ÉS CAN MATARÓ I LA SEGONA

FOTOGRAFIC / PAPER /  
FOTOGRAFIA



TEMPORALS

1918 **317.043.061**

EFFECTES DEL TEMPORAL ALS PATIS, JARDINS I  
CASES.

FOTOGRAFIC / PAPER /  
FOTOGRAFIA

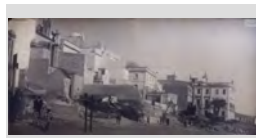

TEMPORALS

1920 **317.043.013**

EFFECTES DEL TEMPORAL DAVANT DE  
L'AJUNTAMENT I DEL PASSEIG JACINT

FOTOGRAFIC / PAPER /  
FOTOGRAFIA



TEMPORALS

1915 **317.043.004**

EFFECTES DEL TEMPORAL DAVANT DE LA CASA  
EGIPCIA I L'AJUNTAMENT.

FOTOGRAFIC / PAPER /  
FOTOGRAFIA



TEMPORALS

1947 **317.042.375**

EFFECTES DEL TEMPORAL DAVANT DEL CAVALL  
BERNAT.

FOTOGRAFIC / PAPER /  
FOTOGRAFIA



TEMPORALS

1925 **317.043.012**

EFFECTES DEL TEMPORAL DAVANT DEL TEATRE ES  
CORO A LA ZONA DE GARBÍ.

FOTOGRAFIC / PAPER /  
FOTOGRAFIA



TEMPORALS

1915 **317.042.301**

EFFECTES DEL TEMPORAL DAVANT DEL TEATRE ES  
CORO AL PASSEIG AGUSTÍ FONT.

FOTOGRAFIC / PAPER /  
FOTOGRAFIA



TEMPORALS

1918 **317.042.395**

EFFECTES DEL TEMPORAL DAVANT DEL TEATRE ES  
CORO I LES CASES DE PRIMERA LÍNEA DE MAR.

FOTOGRAFIC / PAPER /  
FOTOGRAFIA



## FONS PERSONALS

699 PERSONALITATS DIVERSES

028 JOSEP VALLS I ROCA (A) *BAMBI*

SS 699.028.5000

5000 IMATGES / / /

### CONTINGUT

ANYS / TIPOL. DOCUM.

ST

FOTO

TEMPORALS

1948

317.043.011

EFFECTES DEL TEMPORAL DAVANT DEL XIRINGUITO D'EN GUAL I DEL CAVALL BERNAT A LA ZONA DE

FOTOGRAFIC / PAPER /  
FOTOGRAFIA



TEMPORALS

1915

317.042.351

EFFECTES DEL TEMPORAL DAVANT L'AJUNTAMENT.

FOTOGRAFIC / PAPER /  
FOTOGRAFIA



TEMPORALS

1915

317.042.385

EFFECTES DEL TEMPORAL DAVANT LA CASA EGIPCIA I L'AJUNTAMENT.

FOTOGRAFIC / PAPER /  
FOTOGRAFIA



TEMPORALS

1945 ca

317.042.366

EFFECTES DEL TEMPORAL DAVANT LA CASA EGIPCIA I L'AJUNTAMENT.

FOTOGRAFIC / PAPER /  
FOTOGRAFIA



TEMPORALS

1920

317.042.394

EFFECTES DEL TEMPORAL DAVANT LES CASES DE PRIMERA LÍNEA DE MAR.

FOTOGRAFIC / PAPER /  
FOTOGRAFIA



TEMPORALS

1955

317.042.296

EFFECTES DEL TEMPORAL DE MAR

FOTOGRAFIC / PAPER /  
FOTOGRAFIA



TEMPORALS

1958

317.042.284

EFFECTES DEL TEMPORAL EN EL PASSEIG AGUSTÍ FONT

FOTOGRAFIC / PAPER /  
FOTOGRAFIA



TEMPORALS

2001

317.042.286

EFFECTES DEL TEMPORAL EN EL PASSEIG AGUSTÍ FONT.

FOTOGRAFIC / PAPER /  
FOTOGRAFIA



TEMPORALS

1960

317.042.313

EL CARRER CERVANTES, DESDE LA PLAÇA DE L'ESGLÉSIA TOT INUNDAT A CAUSA DEL

FOTOGRAFIC / PAPER /  
FOTOGRAFIA



## FONS PERSONALS

699 PERSONALITATS DIVERSES

028 JOSEP VALLS I ROCA (A) *BAMBI*

SS 699.028.5000

5000 IMATGES / / /

### CONTINGUT

ANYS / TIPOL. DOCUM.

ST

FOTO

TEMPORALS

1917

317.042.389

EL TEMPORAL ARRIBANT A LES CASAS DE PRIMERA LÍNEA DE MAR.

FOTOGRAFIC / PAPER /  
FOTOGRAFIA



TEMPORALS

1917

317.043.017

EL TEMPORAL ARRIBANT A LES CASES DE LA ZONA DE GARBÍ, AL PASSEIG AGUSTÍ FONT.

FOTOGRAFIC / PAPER /  
FOTOGRAFIA



TEMPORALS

1960

317.042.340

EL TEMPORAL DEIXA AL DESCOBERT ELS MURS DE CONTENCIÓ I ELS FONAMENTS DELS EDIFICIS..

FOTOGRAFIC / PAPER /  
FOTOGRAFIA



TEMPORALS

1915

317.043.008

EL TEMPORAL DEIXANT AL DESCOBERT LES VIGUES DE FERRO I ELS TRONCS CLAVATS A LA

FOTOGRAFIC / PAPER /  
FOTOGRAFIA



TEMPORALS

1960

317.042.341

EL TEMPORAL PICANT FORT DAVANT DE L'AJUNTAMENT

FOTOGRAFIC / PAPER /  
FOTOGRAFIA



TEMPORALS

1916

317.043.039

EL TEMPORAL SUPERANT LA PALLISSADA I DESTROSSANT ELS JARDINS DE LES CASES DEL

FOTOGRAFIC / PAPER /  
FOTOGRAFIA



TEMPORALS

1960

317.042.332

EFECTES DEL TEMPORAL DAVANT L'HOTEL SOLTERRA.

FOTOGRAFIC / PAPER /  
FOTOGRAFIA



TEMPORALS

2001

317.042.331

ESPIGONS DESCOBERTS I LA PLATJA SENSE SORRA DESPRÉS DEL TEMPORAL.

FOTOGRAFIC / PAPER /  
FOTOGRAFIA



TEMPORALS

1965

317.043.022

ESTAT DE LA PLATJA DESPRÉS D'UN TEMPORAL A L'ESTIU. ENTRE ELS EDIFICIS ES POT DISTINGUIR

FOTOGRAFIC / PAPER /  
FOTOGRAFIA



## FONS PERSONALS

699 PERSONALITATS DIVERSES

028 JOSEP VALLS I ROCA (A) *BAMBI*

SS 699.028.5000

5000 IMATGES / / /

### CONTINGUT

ANYS / TIPOL. DOCUM.

ST

FOTO

TEMPORALS

1965

317.042.336

ESTAT DE LA PLATJA DESPRÉS DEL TEMPORAL, AL FONS L'AJUNTAMENT.

FOTOGRAFIC / PAPER /  
FOTOGRAFIA



TEMPORALS

1925

317.042.344

FAÇANA MARÍTIMA DESPRÉS DEL TEMPORAL VISTA DESDE EL MAR.

FOTOGRAFIC / PAPER /  
FOTOGRAFIA



TEMPORALS

1915

317.043.030

GENT OBSERVANT EL EFECTES DEL TEMPORAL DAVANT DEL TEATRE ES CORO AL PASSEIG

FOTOGRAFIC / PAPER /  
FOTOGRAFIA



TEMPORALS

1945 ca

317.042.357

GENT OBSERVANT EL TEMPORAL A LA PLATJA DE LLORET.

FOTOGRAFIC / PAPER /  
FOTOGRAFIA



TEMPORALS

1965

317.042.361

GENT OBSERVANT EL TEMPORAL A LA PLATJA DE LLORET.

FOTOGRAFIC / PAPER /  
FOTOGRAFIA



TEMPORALS

1920

317.043.059

GENT OBSERVANT EL TEMPORAL AL COSTAT DE L'AJUNTAMENT.

FOTOGRAFIC / PAPER /  
FOTOGRAFIA



TEMPORALS

1916

317.043.063

GENT OBSERVANT EL TEMPORAL DAVANT DE L'AJUNTAMENT.

FOTOGRAFIC / PAPER /  
FOTOGRAFIA



TEMPORALS

1915

317.043.056

GENT OBSERVANT EL TEMPORAL DAVANT DEL TEATRE ES CORO, EN PRIMER TERME LA

FOTOGRAFIC / PAPER /  
FOTOGRAFIA



TEMPORALS

1915

317.042.400

GENT OBSERVANT EL TEMPORAL DESDE DAVANT DE L'AJUNTAMENT.

FOTOGRAFIC / PAPER /  
FOTOGRAFIA



## FONS PERSONALS

699 PERSONALITATS DIVERSES

028 JOSEP VALLS I ROCA (A) *BAMBI*

SS 699.028.5000

5000 IMATGES / / /

### CONTINGUT

### ANYS / TIPOL. DOCUM.

### ST

### FOTO

TEMPORALS

1915

317.042.399

GENT OBSERVANT EL TEMPORAL DESDE LA PLAÇA DE LA VILA.

FOTOGRAFIC / PAPER /  
FOTOGRAFIA



TEMPORALS

1920

317.042.318

GENT OBSERVANT EL TEMPORAL I LA BAIXADA D'AIGUA DE LA RIERA.

FOTOGRAFIC / PAPER /  
FOTOGRAFIA



TEMPORALS

1908

317.043.057

GENT OBSERVANT EL TEMPORAL QUE ESTA ARRIBANT A LES CASES DE LA ZONA DE GARBÍ. ES

FOTOGRAFIC / PAPER /  
FOTOGRAFIA



TEMPORALS

1918

317.043.058

GENT OBSERVANT EL TEMPORAL. AL FONTS EL CASTELL DE SANT JOAN.

FOTOGRAFIC / PAPER /  
FOTOGRAFIA



TEMPORALS

1960

317.043.026

GENT OBSERVANT ELS EFECTES DEL TEMPORAL DAVANT DE L'AJUNTAMENT I PASSEIG AGUSTI

FOTOGRAFIC / PAPER /  
FOTOGRAFIA



TEMPORALS

1918

317.043.015

GENT OBSERVANT ELS EFECTES DEL TEMPORAL DAVANT DE LA CASA EGIPCIA.

FOTOGRAFIC / PAPER /  
FOTOGRAFIA



TEMPORALS

1915

317.042.371

GENT OBSERVANT ELS EFECTES DEL TEMPORAL DAVANT L'AJUNTAMENT.

FOTOGRAFIC / PAPER /  
FOTOGRAFIA



TEMPORALS

1910

317.043.005

GENT OBSERVANT LES DESTROSSSES DEL TEMPORAL A LA ZONA DE GARBÍ I LA RIERA. AL

FOTOGRAFIC / PAPER /  
FOTOGRAFIA



TEMPORALS

1910

317.043.006

GENT OBSERVANT LES DESTROSSSES DEL TEMPORAL A LA ZONA DE GARBÍ I LA RIERA. AL

FOTOGRAFIC / PAPER /  
FOTOGRAFIA



## FONS PERSONALS

699 PERSONALITATS DIVERSES

028 JOSEP VALLS I ROCA (A) *BAMBI*

SS 699.028.5000

5000 IMATGES / / /

### CONTINGUT

ANYS / TIPOL. DOCUM.

ST

FOTO

TEMPORALS

1915

317.043.020

GENT OBSERVANT LES DESTROSSES DEL  
TEMPORAL DAVANT DE L'AJUNTAMENT I PALETES

FOTOGRAFIC / PAPER /  
FOTOGRAFIA



TEMPORALS

1915

317.042.373

GENT OBSEVANT EL TEMPORAL DAVANT DE  
L'AJUNTAMENT.

FOTOGRAFIC / PAPER /  
FOTOGRAFIA



TEMPORALS

1915

317.043.044

GENTADA OBSERVANT EL TEMPORAL DAVANT DE  
L'AJUNTAMENT.

FOTOGRAFIC / PAPER /  
FOTOGRAFIA



TEMPORALS

1927

317.042.354

GRUP DE GENT OBSERVANT LES DESTROSSES  
DEL TEMPORAL A LA BANDA DE GARBÍ DE LA

FOTOGRAFIC / PAPER /  
FOTOGRAFIA



TEMPORALS

1966

317.042.308

GRUP DE GENT OBSERVANT LES DESTROSSES  
DEL TEMPORAL AL PASSEIG MARÍTIM, DARRERE

FOTOGRAFIC / PAPER /  
FOTOGRAFIA



TEMPORALS

1916

317.042.398

GRUP DE GENT OBSERVANT LES DESTROSSES  
DEL TEMPORAL EN UNA CASA.

FOTOGRAFIC / PAPER /  
FOTOGRAFIA



TEMPORALS

1960

317.043.010

HOMES NETEJANT DE SORRA LA PLAÇA DE LA VILA  
DESPRÉS DEL TEMPORAL.

FOTOGRAFIC / PAPER /  
FOTOGRAFIA



TEMPORALS

1890

317.042.372

HOMES OBSERVANT ELS EFECTES DEL TEMPORAL  
EN EL JARDÍ D'UNA CASA DVANT DE MAR.

FOTOGRAFIC / PAPER /  
FOTOGRAFIA



TEMPORALS

2001

317.042.288

L'AIGUA DE MAR ENTRANT PER EL CARRER SANT  
BALDIRI, DARRERE L'EDIFICI DE L'AJUNTAMENT.

FOTOGRAFIC / PAPER /  
FOTOGRAFIA



**FONS** PERSONALS

699 PERSONALITATS DIVERSES

028 JOSEP VALLS I ROCA (A) *BAMBI*

**SS** 699.028.5000

5000 IMATGES / / /

**CONTINGUT**

**ANYS / TIPOL. DOCUM.**

**ST**

**FOTO**

TEMPORALS

1944

**317.042.303**

L'ESTIUJANT CONEGUT COM EN CUEVI (DE COGNOM CUEVILLAS) NAVEGANT AMB PIRAGUA O

FOTOGRAFIC / PAPER /  
FOTOGRAFIA



TEMPORALS

1944

**317.042.304**

L'ESTIUJANT CONEGUT COM EN CUEVI (DE COGNOM CUEVILLAS) NAVEGANT AMB PIRAGUA O

FOTOGRAFIC / PAPER /  
FOTOGRAFIA



TEMPORALS

1915

**317.042.337**

LA GENT CONTEMPLANT ELS DESPERFECTES DEL TEMPORAL DAVANT DE L'AJUNTAMENT.

FOTOGRAFIC / PAPER /  
FOTOGRAFIA



TEMPORALS

1960

**317.042.342**

LA PLAÇA DE L'ESGLÉSIA I EL CARRER CERVANTES INUNDATS A CAUSA DEL TEMPORAL. ES POT

FOTOGRAFIC / PAPER /  
FOTOGRAFIA



TEMPORALS

2001

**317.042.293**

LA PLAÇA DE LA TORRE ANEGADA D'AIGUA DE MAR A CAUSA DEL TEMPORAL.

FOTOGRAFIC / PAPER /  
FOTOGRAFIA



TEMPORALS

1920

**317.042.387**

LA PLAÇA DE LA TORRE I EL CARRER CERVANTES INUNDATS A CAUSA DEL TEMPORAL.

FOTOGRAFIC / PAPER /  
FOTOGRAFIA



TEMPORALS

1920

**317.042.386**

LA PLAÇA DE LA TORRE I EL CARRER PRAT DE LA RIBA INUNDATS A CAUSA DEL TEMPORAL.

FOTOGRAFIC / PAPER /  
FOTOGRAFIA



TEMPORALS

1960

**317.042.299**

LA PLAÇA DE LA TORRE TOTALMENT ANEGADA A CAUSA DEL TEMPORAL

FOTOGRAFIC / PAPER /  
FOTOGRAFIA



TEMPORALS

2001

**317.042.330**

LA ZONA DE LA RIERA DE LA PLATJA DE LLORET DESPRÉS DEL TEMPORAL.

FOTOGRAFIC / PAPER /  
FOTOGRAFIA

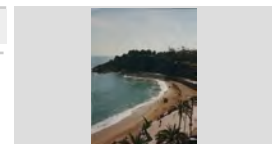



**FONS** PERSONALS

699 PERSONALITATS DIVERSES

028 JOSEP VALLS I ROCA (A) *BAMBI*

**SS** 699.028.5000

5000 IMATGES / / /

**CONTINGUT**

**ANYS / TIPOL. DOCUM.**

**ST**

**FOTO**

TEMPORALS

1914

**317.042.380**

LES AUTORITATS VISITANT ELS EFECTES DEL TEMPORAL DAVANT DE L'AJUNTAMENT.

FOTOGRAFIC / PAPER /  
FOTOGRAFIA



TEMPORALS

1919

**317.043.014**

LES ONADES ARRIBAN A LES CASES DEL PASSEIG AGUSTÍ FONT EN PLE TEMPORAL. AL FONS

FOTOGRAFIC / PAPER /  
FOTOGRAFIA



TEMPORALS

2001

**317.042.289**

LES ONADES ARRIBANT A LA PLAÇA DE LA VILA.

FOTOGRAFIC / PAPER /  
FOTOGRAFIA



TEMPORALS

2001

**317.042.290**

LES ONADES ARRIBANT A LA PLAÇA DE LA VILA I AL PASSEIG AGUSTÍ FONT.

FOTOGRAFIC / PAPER /  
FOTOGRAFIA



TEMPORALS

2001

**317.042.302**

LES ONADES DE MAR ARRIBANT A LA PLAÇA DE LA VILA A LES PORTES DE L'AJUNTAMENT.

FOTOGRAFIC / PAPER /  
FOTOGRAFIA



TEMPORALS

1916

**317.043.024**

LES ONADES DEL TEMPORAL A LES CASES DE LA ZONA DE GARBÍ.

FOTOGRAFIC / PAPER /  
FOTOGRAFIA



TEMPORALS

1947

**317.043.033**

LES ONADES DEL TEMPORAL A LES CASES.

FOTOGRAFIC / PAPER /  
FOTOGRAFIA

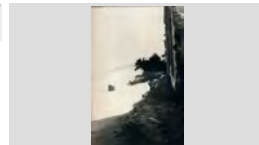

TEMPORALS

1960

**317.043.034**

LES ONADES DEL TEMPORAL DESCALÇANT ELS FONAMENTS DE L'AJUNTAMENT.

FOTOGRAFIC / PAPER /  
FOTOGRAFIA



TEMPORALS

1918

**317.043.055**

LES ONADES SUPERANT LA PALLISSADA I DESTROSSANT ELS PATIS I JARDINS DE LES

FOTOGRAFIC / PAPER /  
FOTOGRAFIA

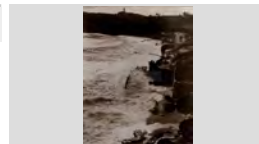

**FONS** PERSONALS

699 PERSONALITATS DIVERSES

028 JOSEP VALLS I ROCA (A) *BAMBI*

**SS** 699.028.5000

5000 IMATGES / / /

**CONTINGUT**

**ANYS / TIPOL. DOCUM.**

**ST**

**FOTO**

TEMPORALS

1915

**317.042.393**

LLORETENCS CONTEMPLANT ELS EFECTES DEL TEMPORAL DAVANT DE L'AJUNTAMENT.

FOTOGRAFIC / PAPER /  
FOTOGRAFIA



TEMPORALS

2001

**317.042.327**

MÁQUINA EXCAVADORA REPARANT LES DESTROSSES DEL TEMPORAL AL PASSEIG

FOTOGRAFIC / PAPER /  
FOTOGRAFIA

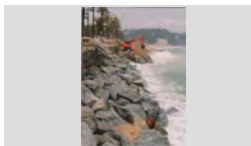

TEMPORALS

2001

**317.042.285**

MÁQUINA EXCAVADORA TREIEN LA SORRA DEL PASSEIG AGUSTÍ FONT DESPRÉS DEL TEMPORAL.

FOTOGRAFIC / PAPER /  
FOTOGRAFIA



TEMPORALS

2001

**317.042.287**

MÁQUINA EXCAVADORA TREIEN LA SORRA DEL PASSEIG MARÍTIM I AGUSTÍ FONT DESPRÉS DEL

FOTOGRAFIC / PAPER /  
FOTOGRAFIA



TEMPORALS

1940

**317.042.349**

MILITARS OBSERVANT ELS EFECTES DEL TEMPORAL .

FOTOGRAFIC / PAPER /  
FOTOGRAFIA



TEMPORALS

1926

**317.042.315**

OBRES A LA PLATJA PER PREPARAR LAS DEFENSES PER ELS TEMPORALS

FOTOGRAFIC / PAPER /  
FOTOGRAFIA



TEMPORALS

1965

**317.042.339**

OBRES DAVANT DEL BAR GARBÍ PER REPARAR ELS DESPERFECTES DEL TEMPORAL.

FOTOGRAFIC / PAPER /  
FOTOGRAFIA



TEMPORALS

1926

**317.042.319**

OBRES DE DEFENSA DELS TEMPORALS A LA PLATJA DE LLORET.

FOTOGRAFIC / PAPER /  
FOTOGRAFIA



TEMPORALS

1968

**317.042.305**

OBRES DE REPARACIÓ DELS DANYS CAUSATS PER TEMPORAL AL PASSEIG MARÍTIM.

FOTOGRAFIC / PAPER /  
FOTOGRAFIA



**FONS** PERSONALS

699 PERSONALITATS DIVERSES

028 JOSEP VALLS I ROCA (A) *BAMBI***SS** 699.028.5000

5000 IMATGES / / /

**CONTINGUT****ANYS / TIPOL. DOCUM. ST****FOTO**

TEMPORALS

1948

**317.042.347**OBRES DE REPARACIÓ I REFORÇ DELS  
FONAMENTS DE LES CASES DELS DESPERFECTESFOTOGRAFIC / PAPER /  
FOTOGRAFIA

TEMPORALS

1960

**317.042.316**OBRES PER REFORÇAR EL PASSEIG DELS  
TEMPORALS.FOTOGRAFIC / PAPER /  
FOTOGRAFIA

TEMPORALS

1917

**317.043.053**OBRES PER REFORÇAR LA PALLISSADA DESPRÉS  
D'UN TEMPORALFOTOGRAFIC / PAPER /  
FOTOGRAFIA

TEMPORALS

1918

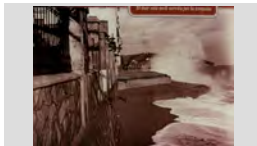
**317.043.023**ONADES ARRIBANT A LES CASES EN PLE  
TEMPORAL.FOTOGRAFIC / PAPER /  
FOTOGRAFIA

TEMPORALS

1918

**317.043.062**PALETES REPARANT ELS DESPERFECTES DEL  
TEMPORAL EN UN PATI D'UNA CASA.FOTOGRAFIC / PAPER /  
FOTOGRAFIA

TEMPORALS

1918

**317.043.065**PALETES REPARANT ELS DESPERFECTES DEL  
TEMPORAL EN UN PATI D'UNA CASA.FOTOGRAFIC / PAPER /  
FOTOGRAFIA

TEMPORALS

1916

**317.043.060**PALETES REPARANT ELS DESPERFECTES DEL  
TEMPORAL.FOTOGRAFIC / PAPER /  
FOTOGRAFIA

TEMPORALS

1935

**317.043.046**PALETES TREBALLANT A LES CASES DE L'INICI DEL  
PASSEIG AGUSTÍ FONT DESPRÉS DELSFOTOGRAFIC / PAPER /  
FOTOGRAFIA

TEMPORALS

1935

**317.043.048**PALETES TREBALLANT A LES CASES DE L'INICI DEL  
PASSEIG AGUSTÍ FONT DESPRÉS DELSFOTOGRAFIC / PAPER /  
FOTOGRAFIA

**FONS** PERSONALS

699 PERSONALITATS DIVERSES

028 JOSEP VALLS I ROCA (A) *BAMBI*

**SS** 699.028.5000

5000 IMATGES / / /

**CONTINGUT**

**ANYS / TIPOL. DOCUM.**

**ST**

**FOTO**

TEMPORALS

1917

**317.042.397**

PALETES TREBALLANT EN LA REPARACIÓ D'UN  
POU SEC A LA PLATJA DESPRÉS DE LES

FOTOGRAFIC / PAPER /  
FOTOGRAFIA



TEMPORALS

1915

**317.042.355**

PALETES TREBALLANT EN LA REPARACIÓ DE LES  
DESTROSSES DEL TEMPORAL.

FOTOGRAFIC / PAPER /  
FOTOGRAFIA



TEMPORALS

1916

**317.042.363**

PALETES TREBALLANT EN LA REPARACIÓ DE LES  
DESTROSSES DEL TEMPORAL.

FOTOGRAFIC / PAPER /  
FOTOGRAFIA



TEMPORALS

1948

**317.042.370**

PALETES TREBALLANT EN LA REPARACIÓ DE LES  
DESTROSSES DEL TEMPORAL.

FOTOGRAFIC / PAPER /  
FOTOGRAFIA



TEMPORALS

1947

**317.042.309**

PORTADA DEL DIARI LA VANGUARDIA SOBRE ELS  
TEMPORALS DE NEU.

FOTOGRAFIC / PAPER /  
FOTOGRAFIA



TEMPORALS

1965

**317.042.333**

REPARACIÓ DELS DESPERFECTES CAUSATS PER  
EL TEMPORAL AL PASSEIG AGUSTÍ FONT.

FOTOGRAFIC / PAPER /  
FOTOGRAFIA



TEMPORALS

1910

**317.043.007**

RETRAT D'UNS HOMES ASSEGUTS EN UNA ROCA  
QUE HA DESCOBERT EL TEMPORAL A LA PLATJA

FOTOGRAFIC / PAPER /  
FOTOGRAFIA



TEMPORALS

1955

**317.043.041**

TEMPORAL A FENALS.

FOTOGRAFIC / PAPER /  
FOTOGRAFIA



TEMPORALS

1927

**317.042.353**

TEMPORAL A LA PLATJA DE LLORET.

FOTOGRAFIC / PAPER /  
FOTOGRAFIA



**FONS** PERSONALS

699 PERSONALITATS DIVERSES

028 JOSEP VALLS I ROCA (A) *BAMBI*

**SS** 699.028.5000

5000 IMATGES / / /

**CONTINGUT**

**ANYS / TIPOL. DOCUM.**

**ST**

**FOTO**

TEMPORALS

1947

**317.042.365**

TEMPORAL A LA PLATJA DE LLORET.

FOTOGRAFIC / PAPER /  
FOTOGRAFIA



TEMPORALS

1947

**317.042.367**

TEMPORAL A LA PLATJA DE LLORET.

FOTOGRAFIC / PAPER /  
FOTOGRAFIA



TEMPORALS

1950

**317.042.364**

TEMPORAL A LA PLATJA DE LLORET.

FOTOGRAFIC / PAPER /  
FOTOGRAFIA



TEMPORALS

1960

**317.043.025**

TEMPORAL A LA PLATJA DE LLORET. ES POT  
VEURE EL RETOL DEL BAR GARBÍ I UNA BARCA A

FOTOGRAFIC / PAPER /  
FOTOGRAFIA



TEMPORALS

1947

**317.042.356**

TEMPORAL A LA PLATJA DE LLORET. PUBLICAT A  
PORTADA DIARI *LA VANGUARDIA* 31/01/1947

FOTOGRAFIC / PAPER /  
FOTOGRAFIA



TEMPORALS

1945 ca

**317.042.374**

TEMPORAL A LA PLATJA DEL LLORET.

FOTOGRAFIC / PAPER /  
FOTOGRAFIA

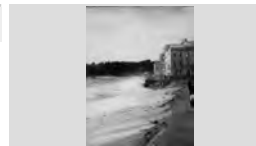

TEMPORALS

1916

**317.042.310**

TEMPORAL DE MAR A LA PLATJA DE LLORET.

FOTOGRAFIC / PAPER /  
FOTOGRAFIA



TEMPORALS

2001

**317.042.329**

TEMPORAL DE MAR VIST DESDE ES TRAJO DE  
VENÉCIA.

FOTOGRAFIC / PAPER /  
FOTOGRAFIA



TEMPORALS

1915

**317.043.064**

TEMPORAL DE MIGJORN, AL FONS ES GURUGÚ I EL  
CASTELL DE SANT JOAN.

FOTOGRAFIC / PAPER /  
FOTOGRAFIA



## FONS PERSONALS

699 PERSONALITATS DIVERSES

028 JOSEP VALLS I ROCA (A) *BAMBI*

SS 699.028.5000

5000 IMATGES / / /

### CONTINGUT

ANYS / TIPOL. DOCUM.

ST

FOTO

TEMPORALS

1920

317.042.346

TEMPORAL PICANT FORT A LA ZONA DE GARBÍ  
(DESEMBOCADURA DE LA RIERA). AL FONS ES POT

FOTOGRAFIC / PAPER /  
FOTOGRAFIA



TEMPORALS

1915

317.043.040

TREBALLADORS REPARANT ELS FONAMENTS  
D'UNA CASA DESPRÉS DEL TEMPORAL.

FOTOGRAFIC / PAPER /  
FOTOGRAFIA



TEMPORALS

1915

317.043.029

TREBALLADORS REPARANT LES DESTROSSSES DEL  
TEMPORAL A LA PLAÇA DE LA VILA.

FOTOGRAFIC / PAPER /  
FOTOGRAFIA

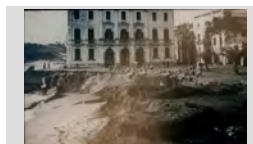

TEMPORALS

1925

317.042.320

VIGUES DE FERRO CLAVADES A LA SORRA.  
PROJECTE D'UNS TÈCNICS ALEMANYS PER

FOTOGRAFIC / PAPER /  
FOTOGRAFIA



TEMPORALS

2001

317.042.324

VISTA D'UN ESPIGÓ DESCOBERT PER EL  
TEMPORAL A LA PLATJA DE LLORET.

FOTOGRAFIC / PAPER /  
FOTOGRAFIA



TEMPORALS

2001

317.042.325

VISTA DE LA PLATJA DE LLORET DESE UN EDIFICI  
DEL PASSEIG CAMPRODÓN I ARRIETA DESPRÉS

FOTOGRAFIC / PAPER /  
FOTOGRAFIA



TEMPORALS

1960

317.042.283

VISTA DEL PASSEIG AGUSTÍ FONT DESPRÉS D'UN  
TEMPORAL, AL FONS EL BAR MAR I TU.

FOTOGRAFIC / PAPER /  
FOTOGRAFIA



TEMPORALS

1960

317.042.360

VISTA DEL TEMPORAL DAVANT AJUNTAMENT

FOTOGRAFIC / PAPER /  
FOTOGRAFIA



TEMPORALS

1947

317.042.377

VISTA DEL TEMPORAL DAVANT EL CAVALL BERNAT  
I EL XIRINGUITO D'EN GUAL, AL FONS ES VANO I EL

FOTOGRAFIC / PAPER /  
FOTOGRAFIA



**FONS** PERSONALS

699 PERSONALITATS DIVERSES

028 JOSEP VALLS I ROCA (A) *BAMBI*

**SS** 699.028.5000

5000 IMATGES / / /

**CONTINGUT**

**ANYS / TIPOL. DOCUM.**

**ST**

**FOTO**

TEMPORALS

1947

**317.042.376**

VISTA DEL TEMPORAL DAVANT EL CAVALL BERNAT I EL XIRINGUITO D'EN GUAL.

FOTOGRAFIC / PAPER /  
FOTOGRAFIA



TEMPORALS

1915

**317.042.312**

VISTA DEL TEMPORAL DE MAR A LA PLATJA DE LLORET A LA ALÇADA DE LA PLAÇA DE LA VILA.

FOTOGRAFIC / PAPER /  
FOTOGRAFIA



TEMPORALS

1943

**317.042.311**

VISTA DEL TEMPORAL DE MAR A LA PLATJA DE LLORET A LA ALÇADA DEL PASSEIG VERDAGUER.

FOTOGRAFIC / PAPER /  
FOTOGRAFIA



TEMPORALS

1940

**317.042.314**

VISTA DEL TEMPORAL DE MAR DESDE EL SANATORI.

FOTOGRAFIC / PAPER /  
FOTOGRAFIA

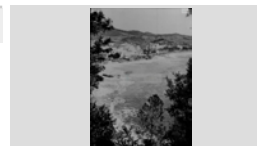

TEMPORALS

1930

**317.042.388**

VISTA DEL TEMPORAL DESDE LA BANDA DE GARBÍ.

FOTOGRAFIC / PAPER /  
FOTOGRAFIA



TEMPORALS

1926

**317.042.390**

VISTA DELS EFECTES DEL TEMPORAL A LA BANDA DE SA RIERA.

FOTOGRAFIC / PAPER /  
FOTOGRAFIA

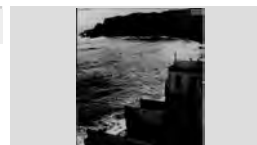

TEMPORALS

1945

**317.042.362**

VISTA DELS EFECTES DEL TEMPORAL A LA PLATJA DE LLORET.

FOTOGRAFIC / PAPER /  
FOTOGRAFIA



TEMPORALS

1965

**317.042.369**

VISTA DELS EFECTES DEL TEMPORAL A LA PLATJA DE LLORET.

FOTOGRAFIC / PAPER /  
FOTOGRAFIA



TEMPORALS

1918

**317.043.016**

VISTA DESDE EL MAR DE LES DESTROSSSES DEL TEMPORAL AL PASSEIG AGUSTÍ FONT.

FOTOGRAFIC / PAPER /  
FOTOGRAFIA



## FONS PERSONALS

699 PERSONALITATS DIVERSES

028 JOSEP VALLS I ROCA (A) *BAMBI*

SS 699.028.5000

5000 IMATGES / / /

### CONTINGUT

ANYS / TIPOL. DOCUM.

ST

FOTO

TEMPORALS

1915

317.043.009

VISTA DESDE EL MAR DELS EFECTES DEL TEMPORAL A LA ZONA DE GARBÍ. AL FONDS

FOTOGRAFIC / PAPER /  
FOTOGRAFIA



TEMPORALS

1937

317.042.382

VISTA DESDE EL MAR DELS EFECTES DEL TEMPORAL.

FOTOGRAFIC / PAPER /  
FOTOGRAFIA



TEMPORALS

2001

317.042.334

VISTA DESDE UN EDIFICI DE LA PLATJA DESPRÉS DEL TEMPORAL.

FOTOGRAFIC / PAPER /  
FOTOGRAFIA



TEMPORALS

1915

317.043.031

VISTES DEL EFECTES DEL TEMPORAL DAVANT LA PLAÇA DE LA VILA DESDE EL MAR.

FOTOGRAFIC / PAPER /  
FOTOGRAFIA



TREBALLADORES AJUNTAMENT

1957

317.042.220

D'ESQUERRA A DRETA: CONCHITA PIGUILLEM BASSAS, PEPITA REBOLLO TIBAU I PEPITA

FOTOGRAFIC / PAPER /  
FOTOGRAFIA



TURISME

1982

317.042.136

MARILÓ BAEZA BANCELLS "CALA CONGS" EN UNA FIRA DE TURISME.

FOTOGRAFIC / PAPER /  
FOTOGRAFIA



TURISME

1981

317.042.138

RETRAT DEL COMITÉ ORGANITZADOR DE RODATUR AL PALAU DE LA ZARZUELA AMB EL REI

FOTOGRAFIC / PAPER /  
FOTOGRAFIA



VISITA OFICIAL A LA ZARZUELA

1980

317.042.141

JORDI MARTÍNEZ PLANAS SALUDANT AL REI JOAN CARLES

FOTOGRAFIC / PAPER /  
FOTOGRAFIA







# FONS PERSONALS

Descripció i inventari del fons

**699.028 JOSEP VALLS i ROCA (a) *BAMBI***

Cessió: Josep Valls i Roca (a) *Bambi*

Actualització: segon trimestre 2022



Ajuntament de  
Lloret de Mar

**SAMLM**  
SERVEI D'ARXIU MUNICIPAL DE LLORET DE MAR

# Inventari annex ingrés IE2016002 fase 7

699.028 Josep Valls i Roca (a) *Bambi*

## FONS PERSONALS









699	PERSONALITATS DIVERSES	
028	JOSEP VALLS I ROCA (A) <i>BAMBI</i>	SS 699.028.5000
5000	IMATGES / / /	

## CONTINGUT

## ANYS / TIPOL. DOCUM.

## ST

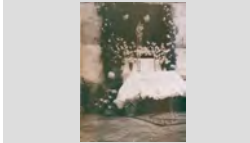
## FOTO

ACTE CELEBRACIÓ DE LA SANTA MISSIÓ	1961	317.045.018	
ARRIBADA DE LA IMATGE DE LA VERGE DAMUNT AUTOMÒBIL SEAT 600 PER LA CERIMÒNIA			
			FOTOGRAFIC / PAPER / FOTOGRAFIA
ACTE RELIGIÓS	1920	317.045.002	
CELEBRACIÓ RELIGIÓSA A LA PLAÇA CONSTITUCIÓ ara ESPANYA. ENTRE ELS ASSISTENTS I HA UNA			
			FOTOGRAFIC / PAPER / FOTOGRAFIA
ACTES DE BENVINGUDA A LA VERGE DE FÀTIMA	1966	317.044.173	
LA VERGE DE FÀTIMA RODEJADA DE FIDELS I CAPELLANS A INTERIOR ESGLÉSIA PARROQUIAL.			
			FOTOGRAFIC / PAPER / FOTOGRAFIA
ACTES ECLESIASTICS	1919	317.047.081	
COMITIVA SORTINT DE LA CAPELLA DEL SANTÍSSIM DARRERE D'UNS CAPELLANS.			
			FOTOGRAFIC / PAPER / FOTOGRAFIA
ACTES RELIGIOSOS	1900	317.044.115	
GENTADA A LA PLAÇA ESGLÉSIA. A L'ESQUERRA CAN MARLÉS I AL FONS ANTIGA RECTORIA o CASA			
			FOTOGRAFIC / PAPER / FOTOGRAFIA
AJUNTAMENT	2009	317.047.306	
FAÇANA ILUMINADA I PLAÇA DE LA VILA DE NIT.			
			FOTOGRAFIC / PAPER / FOTOGRAFIA
ALTAR	1965	317.045.067	
ALTAR EXTERIOR AMB L'IMATGE D'UNA VERGE I ENGALANAT AMB FLORS.			
			FOTOGRAFIC / PAPER / FOTOGRAFIA
ANTIGA RECTORIA DE LLORET.	1909	317.044.197	
PORTA D'ENTRADA QUE CONDUEIX A UN PATI. PATI DES DEL QUAL ES POT ACCEDIR A L'INTERIOR DE			
			FOTOGRAFIC / PAPER / FOTOGRAFIA
ANTIGA RECTORIA o CASA RECTORAL	1890	317.044.114	
VISTA DE LA CASA RECTORAL I EL SEU PATI DESDE EL CARRER MIQUEL FERRER.			
			FOTOGRAFIC / PAPER / FOTOGRAFIA



**FONS** PERSONALS

699 PERSONALITATS DIVERSES

028 JOSEP VALLS I ROCA (A) *BAMBI*

**SS** 699.028.5000









5000 IMATGES / / /

**CONTINGUT**

**ANYS / TIPOL. DOCUM.**

**ST**

**FOTO**

ANTIGA RECTORIA o CASA RECTORAL VISTA DE LA FAÇANA DE LA CASA RECTORAL.	1920	<b>317.044.113</b>	
			FOTOGRAFIC / PAPER / FOTOGRAFIA
APARCAMENTS APARCAMENT DARRERE DEL CAP o AMBULATORI A CAN SARAGOSSA.	2001	<b>317.047.300</b>	
			FOTOGRAFIC / PAPER / FOTOGRAFIA
APARCAMENTS APARCAMENT DE DARRERE DEL CAP o AMBULATORI A CAN SARAGOSSA.	2001	<b>317.047.152</b>	
			FOTOGRAFIC / PAPER / FOTOGRAFIA
APARCAMENTS APARCAMENT DE DARRERE DEL CAP o AMBULATORI A CAN SARAGOSSA.	2001	<b>317.047.153</b>	
			FOTOGRAFIC / PAPER / FOTOGRAFIA
ARRIBADA DE LA MARE DE DEU DE FÀTIMA CARRER SANT PERE ENGALANAT A L'ALÇADA DEL COL-LEGI DE LES MONGES CATALANES (COR DE	1950	<b>317.044.376</b>	
			FOTOGRAFIC / PAPER / FOTOGRAFIA
ARRIBADA DE LA MARE DE DEU DE FÀTIMA D'ESQUERRA A DRETA. JAUME FAURIA BOSCH, ROSA (ROSITA) COLL GUINART I PACO FAURIA	1950	<b>317.044.374</b>	
			FOTOGRAFIC / PAPER / FOTOGRAFIA
ARRIBADA DE LA MARE DE DEU DE FÀTIMA IMATGE DE LA MARE DE DEU DE FÀTIMA RODEJADA CIRIS, DE BANDERES I FLORS.	1950	<b>317.044.373</b>	
			FOTOGRAFIC / PAPER / FOTOGRAFIA
ARRIBADA DE LA MARE DE DEU DE FÀTIMA PAS DE LA PROCESSÓ PER UN CARRER ENGALANAT.	1950	<b>317.044.364</b>	
			FOTOGRAFIC / PAPER / FOTOGRAFIA
ARRIBADA DE LA MARE DE DEU DE FÀTIMA PAS DE LA PROCESSÓ PER UN CARRER ENGALANAT.	1950	<b>317.045.011</b>	
			FOTOGRAFIC / PAPER / FOTOGRAFIA

**FONS** PERSONALS

699 PERSONALITATS DIVERSES

028 JOSEP VALLS I ROCA (A) *BAMBI*

**SS** 699.028.5000









5000 IMATGES / / /

**CONTINGUT**

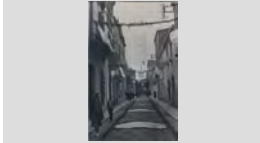
**ANYS / TIPOL. DOCUM.**

**ST**

**FOTO**

ARRIBADA DE LA MARE DE DEU DE FÀTIMA	1950	<b>317.045.016</b>	
PAS DE LA PROCESSÓ PER UN CARRER ENGALANAT.	FOTOGRAFIC / PAPER / FOTOGRAFIA		
ARRIBADA DE LA MARE DE DEU DE FÀTIMA	1950	<b>317.044.321</b>	
PROCESSÓ AMB MOTIU DE L'ARRIBADA DE LA MARE DE DÉU DE FÀTIMA AL CARRER DEL NORD. A	FOTOGRAFIC / PAPER / FOTOGRAFIA		
ARRIBADA DE LA MARE DE DÉU DE FÀTIMA	1950	<b>317.044.352</b>	
EL CARRER SANT PERE ENGALANAT I AMB UNA CATIFA DE FLORS.	FOTOGRAFIC / PAPER / FOTOGRAFIA		
ARRIBADA DE LA VERGE DE FÀTIMA	1950	<b>317.045.062</b>	
D'ESQUERRA A DRETA: JOAQUIM TURBANY RIBAS, NURI FABREGÓ BOSCH, MANEL SURÍS VILARÓ,	FOTOGRAFIC / PAPER / FOTOGRAFIA		
ARRIBADA DE LA VERGE DE FÀTIMA	1950	<b>317.044.301</b>	
LA MARE DE DÉU DE FÀTIMA, PORTADA EN UN BAIARD. D'ESQUERRA A DRETA: QUIMET	FOTOGRAFIC / PAPER / FOTOGRAFIA		
ARRIBADA MARE DE DEU DE FÀTIMA	1950	<b>317.044.285</b>	
PROCESSÓ AMB MOTIU L'ARRIBADA A LLORET DE LA IMATGE DE LA MARE DE DÉU DE FÀTIMA AL SEU	FOTOGRAFIC / PAPER / FOTOGRAFIA		
ARRIBADA MARE DE DEU DE FÀTIMA	1950	<b>317.044.287</b>	
VISITA DE LA MARE DE DÉU DE FÀTIMA AL SEU PAS PEL CARRER DEL CARME. ES RECONEIXEN: JOSEP	FOTOGRAFIC / PAPER / FOTOGRAFIA		
ASIL NICOLAU FONT	1918	<b>317.047.138</b>	
GENTADA A SANT PERE DEL BOSCH AMB MOTIU INICI DE LES OBRES ASIL NICOLAU FONT. AL	FOTOGRAFIC / PAPER / FOTOGRAFIA		
ASSOCIACIÓ CATEQUÍSTICA	1905 CA	<b>317.046.268</b>	
ESTENDARD ASSOCIACIÓ CATEQUÍSTICA A LA PLAÇA ESGLÉSIA A PRINCIPIS DEL SEGLE XX	FOTOGRAFIC / PAPER / FOTOGRAFIA		



**FONS** PERSONALS

699 PERSONALITATS DIVERSES

028 JOSEP VALLS I ROCA (A) *BAMBI*

**SS** 699.028.5000

5000 IMATGES / / /

**CONTINGUT**

**ANYS / TIPOL. DOCUM.**

**ST**

**FOTO**

AVINGUDA

2004

**317.045.182**

VISTA DESDE DALT D'UN EDIFICI DE L'AVINGUDA  
JUST MARLÉS.

FOTOGRAFIC / PAPER /  
FOTOGRAFIA



AVINGUDES

2004

**317.047.357**

AVINGUDA VILA DE BLANES, A LA DRETA LA  
GASOLINERA CODINA

FOTOGRAFIC / PAPER /  
FOTOGRAFIA



BANCADA

1925

**317.046.393**

TREBALLADORS FENT BANCADES EN UN TURÓ.

FOTOGRAFIC / PAPER /  
FOTOGRAFIA



BANDA DE MÚSICA

1915

**317.044.335**

DESFILADA D'UNA BANDA DE MÚSICS PER UN  
CARRER.

FOTOGRAFIC / PAPER /  
FOTOGRAFIA



BARRI

1930

**317.045.343**

BARRI DE LA RIERA

FOTOGRAFIC / PAPER /  
FOTOGRAFIA



BARS

1930

**317.047.214**

CAFÈ DE LA NYERRA AL PASSEIG CAMPRODÓN I  
ARRIETA.

FOTOGRAFIC / PAPER /  
FOTOGRAFIA



BATEIG

1962

**317.047.089**

D'ESQUERRA A DRETA: GERMANS PERE MÀRTIR,  
JOAN I JORDI GALLART SAIS, NC, JAUME

FOTOGRAFIC / PAPER /  
FOTOGRAFIA



BATEIG

1975

**317.047.112**

D'ESQUERRA A DRETA: JOAN GALLART SAIS,  
MARIA CARMÉ SOLER GALLART, BELTRAN

FOTOGRAFIC / PAPER /  
FOTOGRAFIA



BATEIG BARCA

1953

**317.047.131**

D'ESQUERRA A DRETA: MOSSÈN PERE TORRENT  
CROUS, JUANITA SALA, JOAN SALA LLOVERAS,

FOTOGRAFIC / PAPER /  
FOTOGRAFIA

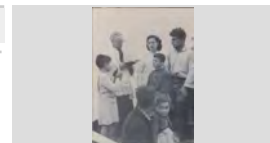

**FONS** PERSONALS

699 PERSONALITATS DIVERSES

028 JOSEP VALLS I ROCA (A) *BAMBI*

**SS** 699.028.5000

5000 IMATGES / / /

**CONTINGUT**

**ANYS / TIPOL. DOCUM.**

**ST**

**FOTO**

BATEJOS

1920

**317.047.384**

FAMÍLIA TIRANT BATIADA DES DE LA FINESTRA  
D'UNA CASA DESPRÉS D'UN BATEIG AL PASSEIG

FOTOGRAFIC / PAPER /  
FOTOGRAFIA



BENEDICCIÓ

1963

**317.047.144**

BENEDICCIÓ PORTADA AIGUA DE LA TORDERA EN  
EL JARDINET DE DAVANT LA BONA PREMSA. A LA

FOTOGRAFIC / PAPER /  
FOTOGRAFIA



BENEDICCIÓ

1964

**317.047.141**

MOSSÈN NARCIS GISPERT REGUALTA BENEINT  
UNA MAJÒLICA AMB IMATGE DE LA VERGE DE LES

FOTOGRAFIC / PAPER /  
FOTOGRAFIA



BENEDICCIÓ CAMPANA LORETO

1959

**317.044.205**

D'ESQUERRA A DRETA: JAUME SALVADOR  
ROTLLAN, ANTONIO PUJOL, JOAN GALLART SAIS,

FOTOGRAFIC / PAPER /  
FOTOGRAFIA

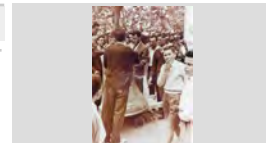

BENEDICCIÓ CAMPANA LORETO

1959

**317.044.206**

D'ESQUERRA A DRETA: JOAQUIM OMS CAMPS,  
JAUME SALVADOR ROTLLAN, ANTONIO PUJOL,

FOTOGRAFIC / PAPER /  
FOTOGRAFIA



BENEDICCIÓ CAMPANA LORETO

1959

**317.044.203**

D'ESQUERRA A DRETA: PERE VALLS EXPOSITO,  
JOAN ABELLAN BARNÉS, JUST FORNAGUERA

FOTOGRAFIC / PAPER /  
FOTOGRAFIA



BENEDICCIÓ CAMPANA LORETO

1959

**317.044.226**

EN JAUME SALVADOR ROTLLAN AL COSTAT DE LA  
CAMPANA LORETO.

FOTOGRAFIC / PAPER /  
FOTOGRAFIA



BENEDICCIÓ CAMPANA LORETO

1959

**317.044.228**

LA CAMPANA ENGALANADA PER LA BENEDICCIÓ.

FOTOGRAFIC / PAPER /  
FOTOGRAFIA



BISBES

2009

**317.047.103**

FRANCESC PARDO ARTIGAS, BISBE DE GIRONA, A  
ERMITA DE SANTA CRISTINA

FOTOGRAFIC / PAPER /  
FOTOGRAFIA



## FONS PERSONALS

699 PERSONALITATS DIVERSES

028 JOSEP VALLS I ROCA (A) *BAMBI*

SS 699.028.5000

5000 IMATGES / / /

### CONTINGUT

ANYS / TIPOL. DOCUM. ST

FOTO

BOSC

1880

317.046.321

BOSC DE SURERES AL TERME DE LLORET.

FOTOGRAFIC / PAPER /  
FOTOGRAFIA

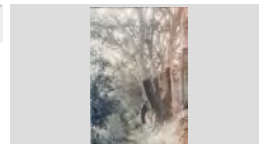

BOSQUEROLS

1940

317.047.050

HOME TRAGINANT LLENYA EN SARRIES AMB UN  
CAVALL.

FOTOGRAFIC / PAPER /  
FOTOGRAFIA



BOSQUEROLS

1920

317.047.051

RODERS DE SANT HILARI.

FOTOGRAFIC / PAPER /  
FOTOGRAFIA



BOTIGUES

1925

317.047.265

BOTIGA DE CA LA JOANA A CARRER DEL CARME I  
TRAVESSIA DE SANT PERE, ara JOSEP GALCERAN.

FOTOGRAFIC / PAPER /  
FOTOGRAFIA



BOTIGUES

1930 ca

317.047.263

CAN TOSSA VELL, BOTIGA D'EN SALVADOR  
BERNAT AL CARRER MIGUEL DE CERVANTES. S'HI

FOTOGRAFIC / PAPER /  
FOTOGRAFIA



BOTIGUES

1955

317.047.290

CONFITERIA DE CAN GARDELA A LA PLAÇA  
ESGLÉSIA. S'HI VEUEN UNA BALANÇA. IMATGE

FOTOGRAFIC / PAPER /  
FOTOGRAFIA



BOTIGUES

1960

317.047.381

SASTRERIA CAN JUANOLA AL CARRER SANT PERE.

FOTOGRAFIC / PAPER /  
FOTOGRAFIA



CABANA

1970

317.047.059

CABANA NEOLÍTICA REPRODUIDA AL PATRONAT  
FLOR DE MAIG

FOTOGRAFIC / PAPER /  
FOTOGRAFIA



CADIRA

1900

317.046.319

TÍPICA CADIRA DE TAPER.

FOTOGRAFIC / PAPER /  
FOTOGRAFIA







**FONS** PERSONALS

699 PERSONALITATS DIVERSES

028 JOSEP VALLS I ROCA (A) *BAMBI*

**SS** 699.028.5000

5000 IMATGES / / /

**CONTINGUT**

**ANYS / TIPOL. DOCUM.**

**ST**

**FOTO**

CAL BARBANO

1935

**317.045.329**

HORTA DE CAL BARBANO I BARRI DE LA RIERA.

FOTOGRAFIC / PAPER /  
FOTOGRAFIA



CALA TRONS

1987

**317.047.297**

XALET I AL FONTS CALA TRONS

FOTOGRAFIC / PAPER /  
FOTOGRAFIA



CALES

1950

**317.044.086**

CALETES DE SANTA MARIA DE LLORELL

FOTOGRAFIC / PAPER /  
FOTOGRAFIA



CALES DE LLORET

1920

**317.044.089**

ELS FRARES

FOTOGRAFIC / PAPER /  
FOTOGRAFIA



CALES DE LLORET

1920

**317.044.091**

ELS FRARES

FOTOGRAFIC / PAPER /  
FOTOGRAFIA



CALES DE LLORET

1920

**317.044.092**

ELS FRARES

FOTOGRAFIC / PAPER /  
FOTOGRAFIA



CALES DE LLORET

1930

**317.044.093**

ELS FRARES

FOTOGRAFIC / PAPER /  
FOTOGRAFIA



CALES DE LLORET

1931

**317.044.085**

PESCADOR AMB SA BARCA A CALA MORISCA

FOTOGRAFIC / PAPER /  
FOTOGRAFIA

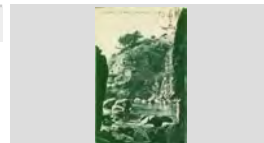

CAMÍ

1993

**317.045.269**

ESCALES DEL CAMÍ DE RODA, SA CALETA A CALA TRONS.

FOTOGRAFIC / PAPER /  
FOTOGRAFIA

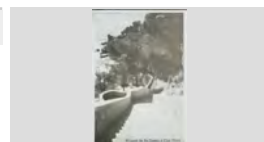



**FONS** PERSONALS

699 PERSONALITATS DIVERSES

028 JOSEP VALLS I ROCA (A) *BAMBI*

**SS** 699.028.5000







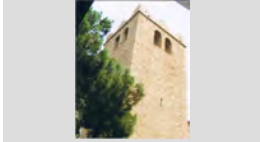

5000 IMATGES / / /

**CONTINGUT**

**ANYS / TIPOL. DOCUM.**

**ST**

**FOTO**

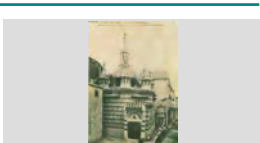
CAMPANAR CAMPANAR DE L'ESGLÉSIA DE SANT ROMÀ	2009 FOTOGRAFIC / PAPER / FOTOGRAFIA	<b>317.044.221</b>	
CAMPANAR ESGLÉSIA DE SANT ROMÀ PART SUPERIOR DEL CAMPANAR	1900 FOTOGRAFIC / PAPER / FOTOGRAFIA	<b>317.044.166</b>	
CAN RODOLFO CAN RODOLFO AL CARRER DEL SOL	1960 FOTOGRAFIC / PAPER / FOTOGRAFIA	<b>317.045.300</b>	
CANT CORAL ACTE HOMENATGE AL CANT CORAL A PLAÇA PERE TORRENT DAVANT ANTIC INSTITUT I LLAR	2002 FOTOGRAFIC / PAPER / FOTOGRAFIA	<b>317.046.234</b>	
CANTADA DE CARMELLES MOSSÈN PERE TORRENT CROUS, VOLTAT D'UNA COLLA DE CANTAIREs	1950 FOTOGRAFIC / PAPER / FOTOGRAFIA	<b>317.046.275</b>	
CANTADA DE CARMELLES NENES I NENS DIRIGITS PER MOSSÈN TORRENT A PUNT PER CANTAR.	1950 FOTOGRAFIC / PAPER / FOTOGRAFIA	<b>317.046.274</b>	
CANTAIREs UNIÓ CORAL LLORETENCA D'ESQUERRA A DRETA: SALVADOR PUJÓs TRESSERRAS, JOSEP REGUANT ALSINA I EN PERE	1962 FOTOGRAFIC / PAPER / FOTOGRAFIA	<b>317.046.020</b>	
CAPELLA DEL SANTÍSSIM ENDERROCS PREVIS A LA CONSTRUCCIÓ DEL SANTÍSSIM.	1912 FOTOGRAFIC / PAPER / FOTOGRAFIA	<b>317.044.118</b>	
CAPELLA DEL SANTÍSSIM CAPELLA DEL SANTÍSSIM I EL CARRER DE LA VILA SENSE ASFALTAR	1936 FOTOGRAFIC / PAPER / FOTOGRAFIA	<b>317.044.179</b>	

## FONS PERSONALS

699 PERSONALITATS DIVERSES

028 JOSEP VALLS I ROCA (A) *BAMBI*

SS 699.028.5000

5000 IMATGES / / /

### CONTINGUT

ANYS / TIPOL. DOCUM.

ST

FOTO

CAPELLA DEL SANTÍSSIM

1952

317.044.167

CARRER DE LA VIA DEL CAUDILLO, ACTUAL  
CARRER DE LA VILA, I LA CAPELLA DEL SANTÍSSIM.

FOTOGRAFIC / PAPER /  
FOTOGRAFIA

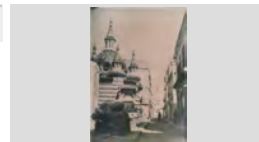

CAPELLA DEL SANTÍSSIM

2009

317.044.176

FAÇANA LATERAL DE L'ESGLÉSIA PARROQUIAL I LA  
CAPELLA DEL SANTÍSSIM.

FOTOGRAFIC / PAPER /  
FOTOGRAFIA

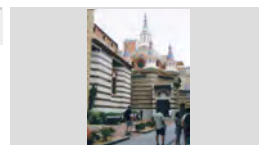

CAPELLA DEL SANTÍSSIM

1916

317.044.251

INTERIOR DE LA CAPELLA DEL SANTÍSSIM DE  
L'ESGLÉSIA DE SANT ROMÀ DESPRES DE LA

FOTOGRAFIC / PAPER /  
FOTOGRAFIA



CAPELLA DEL SANTÍSSIM

1913

317.044.184

OBRES DE CONSTRUCCIÓ DE LA CAPELLA DEL  
SANTÍSSIM

FOTOGRAFIC / PAPER /  
FOTOGRAFIA

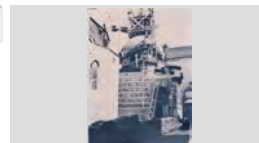

CAPELLA DEL SANTÍSSIM

1917

317.044.139

PALETA A SOBRE UNA BASTIDA DE FUSTA EN LES  
OBRES DE LA CAPELLA DEL SANTÍSSIM.

FOTOGRAFIC / PAPER /  
FOTOGRAFIA

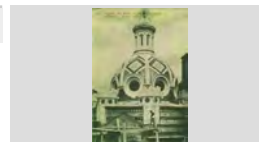

CAPELLA DEL SANTÍSSIM.

1916

317.044.109

EL CAPITÀ VILA I DOMÉNECH AMB ELS OPERARIS  
DEDICATS A LA RESTAURACIÓ DEL TEMPLE

FOTOGRAFIC / PAPER /  
FOTOGRAFIA

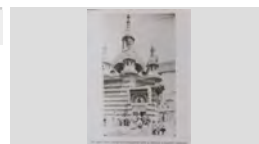

CAPELLA DEL SANTÍSSIM.

1916

317.044.110

EL CAPITÀ VILA I DOMÉNECH AMB ELS OPERARIS  
DEDICATS A LA RESTAURACIÓ DEL TEMPLE

FOTOGRAFIC / PAPER /  
FOTOGRAFIA

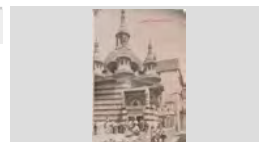

CAPELLA DEL SANTÍSSIM.

1916

317.044.108

OBRES DE CONSTRUCCIÓ DE LA CAPELLA.

FOTOGRAFIC / PAPER /  
FOTOGRAFIA

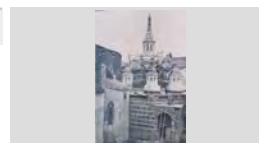

CAPELLA PARROQUIAL

1920

317.046.255

ACTUACIÓ DE LA CAPELLA PARROQUIAL SOTA LA  
DIRECCIÓ DE MOSEN JOSEP MUNDET A LA PLAÇA

FOTOGRAFIC / PAPER /  
FOTOGRAFIA





**FONS** PERSONALS

699 PERSONALITATS DIVERSES

028 JOSEP VALLS I ROCA (A) *BAMBI*

**SS** 699.028.5000









5000 IMATGES / / /

**CONTINGUT**

**ANYS / TIPOL. DOCUM.**

**ST**

**FOTO**

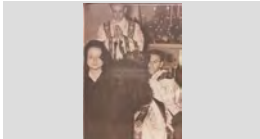
CAPELLA PARROQUIAL	1920	<b>317.046.256</b>	
ACTUACIÓ DE LA CAPELLA PARROQUIAL SOTA LA DIRECCIÓ DE MOSSEN JOSEP MUNDET A LA PLAÇA	FOTOGRAFIC / PAPER / FOTOGRAFIA		
CAPELLANS	2007	<b>317.047.122</b>	
A ESQUERRA MOSSÈN JOSEP MARIA CASTELLÀ MARCET I A DRETA MOSSÈN JESÚS CALM MASÓ A	FOTOGRAFIC / PAPER / FOTOGRAFIA		
CAPELLANS	2006	<b>317.047.094</b>	
ACTE ORDENACIÓ SACERDOTAL DE JORDI CALLEJÓN FERRER A ESQUERRA A CARREC DEL	FOTOGRAFIC / PAPER / FOTOGRAFIA		
CAPELLANS	1897	<b>317.047.065</b>	
AGUSTÍ VILÀ DOMÉNECH	FOTOGRAFIC / PAPER / FOTOGRAFIA		
CAPELLANS	1993	<b>317.047.102</b>	
ALBERT MUNTANER SOLANO A LA DRETA FA ENTREGA D'UNA MAQUETA D'UN LLAGUT A	FOTOGRAFIC / PAPER / FOTOGRAFIA		
CAPELLANS	2007	<b>317.047.121</b>	
D'ESQUERRA A DRETA: JOSEP MARIA CASTELLÀ MARCET, NARCÍS PONSATI PRUJÀ, JORDI	FOTOGRAFIC / PAPER / FOTOGRAFIA		
CAPELLANS	1965	<b>317.047.147</b>	
D'ESQUERRA A DRETA: MOSSÈN TOMÀS NADAL (VICARI) I MOSSÈN MANEL BOADAS NUALART de	FOTOGRAFIC / PAPER / FOTOGRAFIA		
CAPELLANS	1993	<b>317.047.109</b>	
DOLORS CLAPÉS BARNÉS FA ENTREGA D'UN VENTALL I ALBERT MUNTANER SOLANO A LA	FOTOGRAFIC / PAPER / FOTOGRAFIA		
CAPELLANS	1954	<b>317.047.132</b>	
DRETS: MOSSÈN MIQUEL GALLART RIBERA de CAL TREMENDO, SRA. GARRIGA I ASSEGUT MOSSÈN	FOTOGRAFIC / PAPER / FOTOGRAFIA		

## FONS PERSONALS

699 PERSONALITATS DIVERSES

028 JOSEP VALLS I ROCA (A) *BAMBI*

SS 699.028.5000

5000 IMATGES / / /

### CONTINGUT

ANYS / TIPOL. DOCUM.

ST

FOTO

CAPELLANS

1965

317.047.098

GERMÀ ANDREU SOLER A LA PORTA DE SANTA CECILIA.

FOTOGRAFIC / PAPER /  
FOTOGRAFIA



CAPELLANS

1971

317.047.127

MONJA ISABEL MERCADER SALUDANT UN BISBE.

FOTOGRAFIC / PAPER /  
FOTOGRAFIA



CAPELLANS

1955

317.044.343

MOSSÈN JOAN CROUS COSTA, DARRERE SEU LA SENYORA GARRIGA.

FOTOGRAFIC / PAPER /  
FOTOGRAFIA

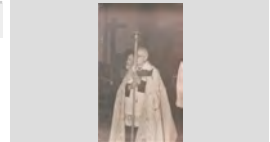

CAPELLANS

1995

317.047.096

MOSSÈN JOSEP BENET CANTÓ

FOTOGRAFIC / PAPER /  
FOTOGRAFIA



CAPELLANS

1992

317.047.130

MOSSÈN JOSEP BENET CANTÓ I JOAQUIM TURBANY RIBAS.

FOTOGRAFIC / PAPER /  
FOTOGRAFIA



CAPELLANS

2008

317.047.100

MOSSÈN JOSEP MARIA CASTELLÀ MARCET

FOTOGRAFIC / PAPER /  
FOTOGRAFIA



CAPELLANS

2008

317.047.064

MOSSÈN JOSEP MARIA CASTELLÀ MARCET.

FOTOGRAFIC / PAPER /  
FOTOGRAFIA



CAPELLANS

1910

317.047.117

MOSSÈN JOSEP MUNDET VIDAL.

FOTOGRAFIC / PAPER /  
FOTOGRAFIA

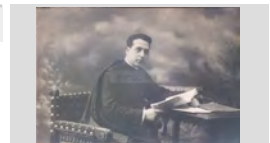

CAPELLANS

1915

317.047.106

MOSSÈN JOSEP MUNDET VIDAL.

FOTOGRAFIC / PAPER /  
FOTOGRAFIA





**FONS** PERSONALS

699 PERSONALITATS DIVERSES

028 JOSEP VALLS I ROCA (A) *BAMBI*

**SS** 699.028.5000

5000 IMATGES / / /

**CONTINGUT**

**ANYS / TIPOL. DOCUM.**

**ST**

**FOTO**

CAPELLANS

1953

**317.047.071**

MOSSÈN MIQUEL GALLART RIBERA BAIXANT LES  
CESCALES DE LA CATEDRAL DE GIRONA.

FOTOGRAFIC / PAPER /  
FOTOGRAFIA



CAPELLANS

1976

**317.047.108**

MOSSÈN NARCÍS GISPert REGUALTA

FOTOGRAFIC / PAPER /  
FOTOGRAFIA

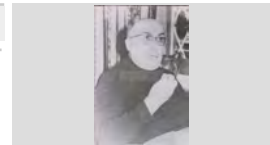

CAPELLANS

1970

**317.047.107**

MOSSÈN NARCÍS GISPert REGUALTA I  
ASSUMPCIÓ GISPert REGUALTA, GERMANA,

FOTOGRAFIC / PAPER /  
FOTOGRAFIA



CAPELLANS

1955

**317.047.128**

MOSSÈN NARCÍS GISPert REGUALTA I MOSSÈN  
MIQUEL GALLART RIBERA.

FOTOGRAFIC / PAPER /  
FOTOGRAFIA



CAPELLANS

1954 ca

**317.047.074**

MOSSÈN NARCÍS GISPert REGUALTA.

FOTOGRAFIC / PAPER /  
FOTOGRAFIA

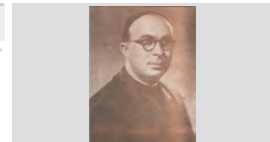

CAPELLANS

1965

**317.047.105**

MOSSÈN NARCÍS GISPert REGUALTA.

FOTOGRAFIC / PAPER /  
FOTOGRAFIA

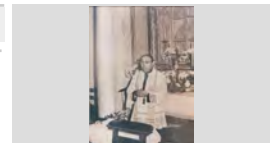

CAPELLANS

1997

**317.047.095**

MOSSÈN NARCÍS PONSATÍ PRUJÀ

FOTOGRAFIC / PAPER /  
FOTOGRAFIA

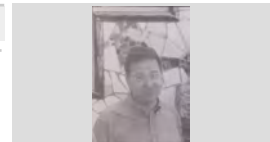

CAPELLANS

2007

**317.047.104**

MOSSÈN NARCÍS PONSATÍ PRUJÀ

FOTOGRAFIC / PAPER /  
FOTOGRAFIA



CAPELLANS

1965

**317.047.126**

MOSSÈN PERE COMAMALA ARBUSÀ.

FOTOGRAFIC / PAPER /  
FOTOGRAFIA

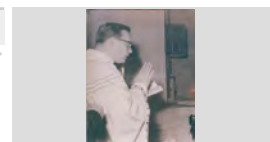

## FONS PERSONALS

699 PERSONALITATS DIVERSES

028 JOSEP VALLS I ROCA (A) *BAMBI*

SS 699.028.5000

5000 IMATGES / / /

### CONTINGUT

ANYS / TIPOL. DOCUM.

ST

FOTO

CAPELLANS

1960

317.047.087

MOSSÈN PERE COMAMALA I MOSSÈN NARCÍS  
GISPERT REGUALTA AL LLAC DE BANYOLES.

FOTOGRAFIC / PAPER /  
FOTOGRAFIA



CAPELLANS

1912

317.047.133

MOSSÈN PERE TORRENT CROUS

FOTOGRAFIC / PAPER /  
FOTOGRAFIA



CAPELLANS

1915

317.047.134

MOSSÈN PERE TORRENT CROUS.

FOTOGRAFIC / PAPER /  
FOTOGRAFIA

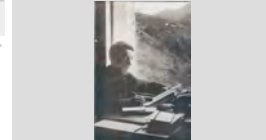

CAPELLANS

1990 ca

317.047.097

MOSSÈN RICARD TARRAGÓ ANGUERA

FOTOGRAFIC / PAPER /  
FOTOGRAFIA

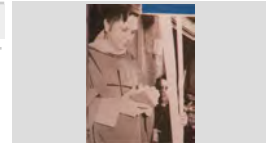

CAPELLANS

1955

317.047.115

ORDENACIÓ DEL CAPELLÀ MANEL BOADAS  
NUALART de CAN TITS

FOTOGRAFIC / PAPER /  
FOTOGRAFIA



CAPELLANS

1900 CA

317.047.066

RETRAT DE MOSSÉN JACINT VERDAGUER  
SANTALÓ

FOTOGRAFIC / PAPER /  
FOTOGRAFIA



CAPELLANS

1955

317.047.125

SALVADOR PLANAS PADROSA

FOTOGRAFIC / PAPER /  
FOTOGRAFIA



CAPELLANS

2008

317.047.090

TARJA EN RECORD DEL GERMÀ ANDREU SOLER

FOTOGRAFIC / PAPER /  
FOTOGRAFIA



CAPELLANS

1920 CA

317.044.210

UN BISBE I UN SEGUIT DE CAPELLANS ARRIBANT A  
L'ESGLÉSIA PARROQUIAL.

FOTOGRAFIC / PAPER /  
FOTOGRAFIA



## FONS PERSONALS

699 PERSONALITATS DIVERSES

028 JOSEP VALLS I ROCA (A) *BAMBI*

**SS** 699.028.5000

5000 IMATGES / / /

### CONTINGUT

ANYS / TIPOL. DOCUM.

ST

FOTO

CAPELLES

1997

**317.047.072**

INTERIOR DE LA CAPELLA DELS SANTS METGES

FOTOGRAFIC / PAPER /  
FOTOGRAFIA



CAPELLETA

1960

**317.047.110**

CAPELLETA PORTÀTIL DE LA SAGRADA FAMÍLIA.

FOTOGRAFIC / PAPER /  
FOTOGRAFIA



CARAMELLES

1952

**317.046.018**

RETRAT DE GRUP DE NENES I NENS PREPARATS  
PER CANTAR LES CARAMELLES A LES ESCALES DE

FOTOGRAFIC / PAPER /  
FOTOGRAFIA



CARBONER

1990

**317.047.015**

CARBONER PREPARANT UNA SITJA DE CARBÓ

FOTOGRAFIC / PAPER /  
FOTOGRAFIA



CARBONERA

2000

**317.046.365**

CARBONERA

FOTOGRAFIC / PAPER /  
FOTOGRAFIA



CARBONERA

2006

**317.046.398**

MAQUETA D'UNA CARBONERA.

FOTOGRAFIC / PAPER /  
FOTOGRAFIA



CARBONERS

1992

**317.047.029**

BITLLANT LA PILA, CAMPANYA DE LES RODONES,  
MONTSENY

FOTOGRAFIC / PAPER /  
FOTOGRAFIA



CARBONERS

1940

**317.046.385**

CARBONERA

FOTOGRAFIC / PAPER /  
FOTOGRAFIA



CARBONERS

1915

**317.046.373**

CARBONERS FENT UNA SITJA DE CARBÓ.

FOTOGRAFIC / PAPER /  
FOTOGRAFIA







**FONS** PERSONALS

699 PERSONALITATS DIVERSES

028 JOSEP VALLS I ROCA (A) *BAMBI*

**SS** 699.028.5000

5000 IMATGES / / /

**CONTINGUT**

**ANYS / TIPOL. DOCUM.**

**ST**

**FOTO**

CARBONERS

1923

**317.046.374**

CARBONERS VIGILANT UNA SITJA DE CARBÓ ALS BOSCOS DE LLORET.

FOTOGRAFIC / PAPER /  
FOTOGRAFIA



CARBONERS

1923

**317.046.392**

CARBONERS VIGILANT UNA SITJA DE CARBÓ ALS BOSCOS DE LLORET.

FOTOGRAFIC / PAPER /  
FOTOGRAFIA



CARBONERS

1910

**317.046.394**

FAMÍLIA DE CARBONERS VIGILANT LA CARBONERA.

FOTOGRAFIC / PAPER /  
FOTOGRAFIA



CARBONERS

2000

**317.046.387**

PREPARANT LA CARBONERA.

FOTOGRAFIC / PAPER /  
FOTOGRAFIA



CARBONERS

2007

**317.046.390**

PREPARANT LA CARBONERA.

FOTOGRAFIC / PAPER /  
FOTOGRAFIA



CARBONERS

1925

**317.046.372**

REPARTIDÓ DE CARBÓ

FOTOGRAFIC / PAPER /  
FOTOGRAFIA



CARBONERS

1992

**317.047.009**

SÀRRIA DE CARBÓ

FOTOGRAFIC / PAPER /  
FOTOGRAFIA



CARBONERS

1990

**317.046.389**

SARRIONS PLENS DE LLENYA

FOTOGRAFIC / PAPER /  
FOTOGRAFIA



CARBONERS

2000

**317.046.388**

TREBALLANT A LA CARBONERA.

FOTOGRAFIC / PAPER /  
FOTOGRAFIA



## FONS PERSONALS

699 PERSONALITATS DIVERSES

028 JOSEP VALLS I ROCA (A) *BAMBI*

**SS** 699.028.5000

5000 IMATGES / / /

### CONTINGUT

ANYS / TIPOL. DOCUM.

ST

FOTO

CARNAVAL

1985

**317.046.012**

ARCADI ROCAS PLÀ DISFRESSAT DESFILANT EN LA COMPARSA DEL "FAR WEST"

FOTOGRAFIC / PAPER /  
FOTOGRAFIA



CARNAVAL

1982

**317.046.076**

CARROSSA CARMELLES '82

FOTOGRAFIC / PAPER /  
FOTOGRAFIA



CARNAVAL

1988

**317.046.083**

CARROSSA DE LA SOCIETAT CORAL UNIÓ LLORETENCA DESFILANT PER PASSEIG AGUSTÍ

FOTOGRAFIC / PAPER /  
FOTOGRAFIA



CARNAVAL

1982

**317.046.081**

CARROSSA DE LA SOCIETAT CORAL UNIÓ LLORETENCA. D'ESQUERRA A DRETA: SEBASTIÀ

FOTOGRAFIC / PAPER /  
FOTOGRAFIA



CARNAVAL

1988

**317.046.082**

CARROSSA DE LA SOCIETAT CORAL UNIÓ LLORETENCA. EN SEBASTIÀ GALLART SOLER

FOTOGRAFIC / PAPER /  
FOTOGRAFIA



CARNAVAL

1987

**317.046.077**

CARROSSA ELS HIPPIES DE LA SOCIETAT CORAL UNIÓ LLORETENCA DESFILANT DAVANT

FOTOGRAFIC / PAPER /  
FOTOGRAFIA



CARNAVAL

1987

**317.046.078**

CARROSSA ELS HIPPIES DE LA SOCIETAT CORAL UNIÓ LLORETENCA DESFILANT PER AVINGUDA

FOTOGRAFIC / PAPER /  
FOTOGRAFIA



CARNAVAL

1987

**317.046.079**

CARROSSA ELS HIPPIES DE LA SOCIETAT CORAL UNIÓ LLORETENCA DESFILANT PER PASSEIG

FOTOGRAFIC / PAPER /  
FOTOGRAFIA



CARNAVAL

1987

**317.046.080**

CARROSSA ELS HIPPIES DE LA SOCIETAT CORAL UNIÓ LLORETENCA DESFILANT PER PASSEIG

FOTOGRAFIC / PAPER /  
FOTOGRAFIA





**FONS** PERSONALS

699 PERSONALITATS DIVERSES

028 JOSEP VALLS I ROCA (A) *BAMBI*

**SS** 699.028.5000









5000 IMATGES / / /

**CONTINGUT**

**ANYS / TIPOL. DOCUM.**

**ST**

**FOTO**

CARNAVAL	1990	<b>317.046.006</b>	
CARROSSA TAVERNA DE LA SOCIETAT CORAL UNIÓ LLORETENCA	FOTOGRAFIC / PAPER / FOTOGRAFIA		
CARNAVAL	1986	<b>317.046.011</b>	
D'ESQUERRA A DRETA: JOAN MANEL BLASCO PÍ, JORDI VALLS BARNÉS I SEBASTIÀ GALLART SOLER	FOTOGRAFIC / PAPER / FOTOGRAFIA		
CARNAVAL	1984	<b>317.046.074</b>	
D'ESQUERRA A DRETA: JOAN MANEL BLASCO PÍ, SANTI MORETONES PLANAS, SISCO LLOVERAS	FOTOGRAFIC / PAPER / FOTOGRAFIA		
CARNAVAL	1987	<b>317.046.070</b>	
D'ESQUERRA A DRETA: RAÚL GALLEGRO, JOAN MANEL BLASCO PÍ, ESMERALDA IBAÑEZ I GEMMA	FOTOGRAFIC / PAPER / FOTOGRAFIA		
CARNAVAL	1986	<b>317.046.075</b>	
D'ESQUERRA A DRETA: ROSA BARNÉS, JAUME GAVALDÀ COLOMÉ I ESMERALDA IBAÑEZ	FOTOGRAFIC / PAPER / FOTOGRAFIA		
CARNAVAL	1984	<b>317.046.073</b>	
D'ESQUERRA A DRETA: SANTI MORETONES PLANAS, JOAN MANEL BLASCO PÍ I SEBASTIÀ	FOTOGRAFIC / PAPER / FOTOGRAFIA		
CARNAVAL	1987	<b>317.046.071</b>	
DESFILADA DE CARROSSES PER CARNAVAL D'AVANT SUCURSAL CAIXA BARCELONA A PASSEIG	FOTOGRAFIC / PAPER / FOTOGRAFIA		
CARNAVAL	1988	<b>317.046.069</b>	
DESFILADA DE CARROSSES PER CARNAVAL. D'ESQUERRA A DRETA: SEBASTIÀ GALLART SOLER	FOTOGRAFIC / PAPER / FOTOGRAFIA		
CARNAVAL	1984	<b>317.046.067</b>	
DESFILADA DE LA COMPARSA ELS GITANOS D'AVANT DE CAN GARRIGA. A L'ESQUERRA EN	FOTOGRAFIC / PAPER / FOTOGRAFIA		









## FONS PERSONALS

699	PERSONALITATS DIVERSES	
028	JOSEP VALLS I ROCA (A) <i>BAMBI</i>	SS 699.028.5000
5000	IMATGES / / /	

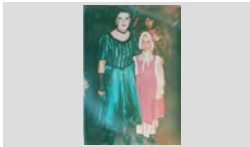
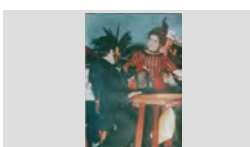
### CONTINGUT

ANYS / TIPOL. DOCUM. ST

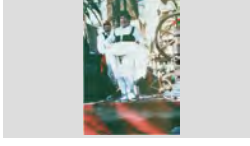
FOTO

CARNAVAL	1984	317.046.068	
DESFILADA DE LA COMPARSA ELS GITANOS PER CARNAVAL. A L'ESQUERRA EN JORDI BALTRONS	FOTOGRAFIC / PAPER / FOTOGRAFIA		
CARNAVAL	1986	317.046.010	
DRETS, D'ESQUERRA A DRETA: JOAN MANEL BLASCO PÍ, ROSER BARNÉS, ESMERALDA IBAÑEZ I	FOTOGRAFIC / PAPER / FOTOGRAFIA		
CARNAVAL	1985	317.046.005	
ESMERALDA IBAÑEZ I FILLA GEMMA BLASCO IBAÑEZ DISFRESSADES DEL FAR WEST	FOTOGRAFIC / PAPER / FOTOGRAFIA		
CARNAVAL	1985	317.046.002	
FRANCESC LLOVERAS PARÉS I JOAN MANEL BLASCO PÍ A LA CARROSSA FAR WEST	FOTOGRAFIC / PAPER / FOTOGRAFIA		
CARNAVAL	1984	317.046.004	
JOAN MANEL BLASCO PÍ AMB ESPOSA ESMERALDA IBAÑEZ I FILLA GEMMA BLASCO IBAÑEZ	FOTOGRAFIC / PAPER / FOTOGRAFIA		
CARNAVAL	1986	317.046.009	
MEMBRES DE LA CARROSSA DELS RUSSOS FORMADA PER ELS MEMBRES DE LA SOCIETAT	FOTOGRAFIC / PAPER / FOTOGRAFIA		
CARNAVAL	1987	317.046.072	
MEMBRES DE LA CARROSSA ELS HIPPIES	FOTOGRAFIC / PAPER / FOTOGRAFIA		
CARNAVAL	1988	317.046.003	
SEBASTIÀ GALLART SOLER A DALT D'UNA CARROSSA AL PASSEIG JACINT VERDAGUER.	FOTOGRAFIC / PAPER / FOTOGRAFIA		
CARRER	1900	317.045.241	
A L'ESQUERRA LA FONT DE LA PLAÇA DEL CARME I DARRERE DEL CARRO EL CARRER SANT ROMÀ	FOTOGRAFIC / PAPER / FOTOGRAFIA		

**FONS** PERSONALS

699 PERSONALITATS DIVERSES

028 JOSEP VALLS I ROCA (A) *BAMBI*

**SS** 699.028.5000

5000 IMATGES / / /

**CONTINGUT**

**ANYS / TIPOL. DOCUM.**

**ST**

**FOTO**

CARRER

1940

**317.045.203**

ANTIC CARRER DE LAS TRES CREUS, AVUI  
FRANCESC CAMPDERÀ; A LA DRETA HABITATGES

FOTOGRAFIC / PAPER /  
FOTOGRAFIA



CARRER

1947

**317.045.305**

CAN GELATS A CARRER PRAT DE LA RIBA

FOTOGRAFIC / PAPER /  
FOTOGRAFIA

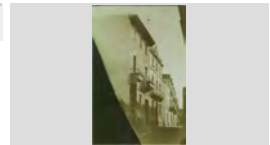

CARRER

1985

**317.045.293**

CAN GRASSOT AL CARRER DE SANTA CRISTINA

FOTOGRAFIC / PAPER /  
FOTOGRAFIA

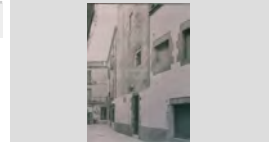

CARRER

1945

**317.045.174**

CARRER BAIX DE LA RIERA, A L'ESQUERRA CAN  
BEIA I A LA DRETA CA LA LEIA.

FOTOGRAFIC / PAPER /  
FOTOGRAFIA

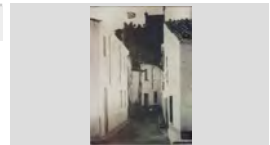

CARRER

1965

**317.045.315**

CARRER CAPITÀ CONILL I SALA (PUJADA) I AL PLA  
LA TRAVESSIA DELS AMICS; LA CASA ÉS CAN

FOTOGRAFIC / PAPER /  
FOTOGRAFIA



CARRER

1960

**317.045.272**

CARRER COSTA DE LA FÀBRICA

FOTOGRAFIC / PAPER /  
FOTOGRAFIA



CARRER

1960

**317.045.295**

CARRER COSTA DE LA FÀBRICA, A L'ESQUERRA  
HOSTAL SAN JAIME

FOTOGRAFIC / PAPER /  
FOTOGRAFIA



CARRER

1940

**317.045.339**

CARRER DE LA CREU, PASSATGE DE LES TRES  
CREUS.

FOTOGRAFIC / PAPER /  
FOTOGRAFIA

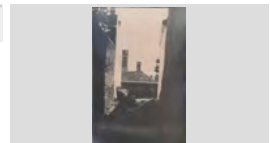

CARRER

1950

**317.045.326**

CARRER DE LA RIERA

FOTOGRAFIC / PAPER /  
FOTOGRAFIA





**FONS** PERSONALS

699 PERSONALITATS DIVERSES

028 JOSEP VALLS I ROCA (A) *BAMBI*

**SS** 699.028.5000

5000 IMATGES / / /

**CONTINGUT**

**ANYS / TIPOL. DOCUM.**

**ST**

**FOTO**

CARRER

1980 ca

**317.045.183**

CARRER DE LA RIERA

FOTOGRAFIC / PAPER /  
FOTOGRAFIA



CARRER

1980 ca

**317.045.225**

CARRER DE LA RIERA

FOTOGRAFIC / PAPER /  
FOTOGRAFIA



CARRER

1959

**317.045.327**

CARRER DE LA RIERA, A L'ESQUERRA ES POT  
VEURE CA L' ONCLET EN CONSTRUCCIÓ.

FOTOGRAFIC / PAPER /  
FOTOGRAFIA



CARRER

1950

**317.045.338**

CARRER DE LAS TRES CREUS, ARA FRANCESC  
CAMPDERÀ

FOTOGRAFIC / PAPER /  
FOTOGRAFIA

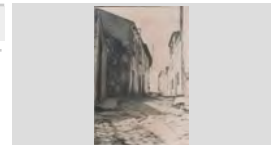

CARRER

1950

**317.045.319**

CARRER DE SANT LLORENÇ

FOTOGRAFIC / PAPER /  
FOTOGRAFIA



CARRER

1970

**317.045.313**

CARRER DELS MARTIRS

FOTOGRAFIC / PAPER /  
FOTOGRAFIA

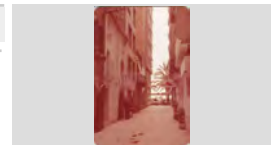

CARRER

1928

**317.045.260**

CARRER DELS PESCADORS

FOTOGRAFIC / PAPER /  
FOTOGRAFIA

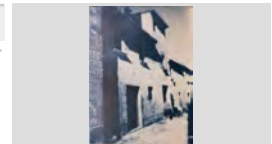

CARRER

2005

**317.045.184**

CARRER FRANCESC CAMPDERÀ

FOTOGRAFIC / PAPER /  
FOTOGRAFIA

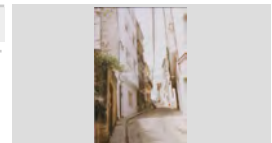

CARRER

1940

**317.045.289**

CARRER JOSEP GALCERÁN

FOTOGRAFIC / PAPER /  
FOTOGRAFIA

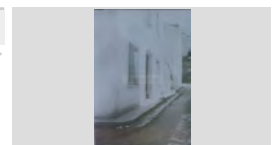

## FONS PERSONALS

699 PERSONALITATS DIVERSES

028 JOSEP VALLS I ROCA (A) *BAMBI*

**SS** 699.028.5000

5000 IMATGES / / /

### CONTINGUT

**ANYS / TIPOL. DOCUM.**

**ST**

**FOTO**

CARRER

1960 CA

**317.045.288**

CARRER JOSEP GALCERÁN

FOTOGRAFIC / PAPER /  
FOTOGRAFIA



CARRER

1955

**317.047.184**

CARRER MIGDIA

FOTOGRAFIC / PAPER /  
FOTOGRAFIA

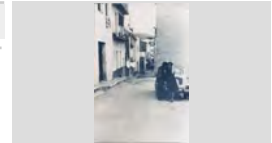

CARRER

1960

**317.045.263**

CARRER SANT ROMÀ, A LA DRETA LA PANADERIA  
DE LA ROSA MARLÉS.

FOTOGRAFIC / PAPER /  
FOTOGRAFIA



CARRER

1960

**317.045.310**

CASA DE LA GEMANDAT DE SANT SEBASTIÀ AL  
CARRER JOSEP GELATS.

FOTOGRAFIC / PAPER /  
FOTOGRAFIA



CARRER

1985 ca

**317.045.281**

CASA NATAL D'EN FRANCESC PIFERRER  
CONVERTIDA EN EL BAR LA TORTUGA AL CARRER

FOTOGRAFIC / PAPER /  
FOTOGRAFIA



CARRER

1940

**317.045.334**

COSTA DE LA CREU

FOTOGRAFIC / PAPER /  
FOTOGRAFIA

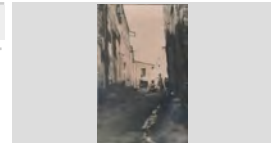

CARRER

1961

**317.045.314**

DESPRÉS DELS HORTS EL CARRER VALL DE  
VENÉCIA.

FOTOGRAFIC / PAPER /  
FOTOGRAFIA



CARRER

1955

**317.045.268**

EL CARRER DE SANT ELM ENGALANAT

FOTOGRAFIC / PAPER /  
FOTOGRAFIA

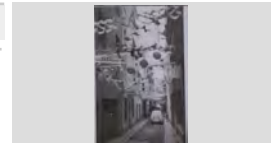

CARRER

1917

**317.045.240**

EL CARRER DEL CARME NEVAT, A L'ESQUERRA UN  
HOME MIRANT LA CÀMARA I LA FONT DE SANT

FOTOGRAFIC / PAPER /  
FOTOGRAFIA



## FONS PERSONALS

699 PERSONALITATS DIVERSES

028 JOSEP VALLS I ROCA (A) *BAMBI*

**SS** 699.028.5000

5000 IMATGES / / /

### CONTINGUT

ANYS / TIPOL. DOCUM. ST

FOTO

CARRER

1950

**317.047.193**

ESCALES DEL CARRER DE LA FÀBRICA.

FOTOGRAFIC / PAPER /  
FOTOGRAFIA

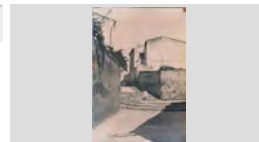

CARRER

1920

**317.047.186**

GRUP DE NENS AL CARRER SANT PERE. AL FONTS  
S'HI VEU UNA TARTANA

FOTOGRAFIC / PAPER /  
FOTOGRAFIA

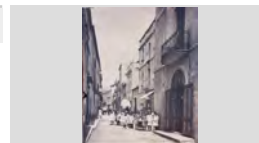

CARRER

1930

**317.045.298**

GRUP HOMES CAMINANT PER EL CARRER SANT  
PERE.

FOTOGRAFIC / PAPER /  
FOTOGRAFIA

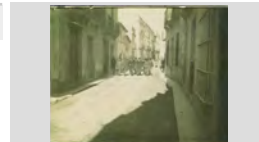

CARRER

1960

**317.045.262**

HOMES TREBALLANT AL CARRER DE LA VILA I  
GENT PASSEJANT.

FOTOGRAFIC / PAPER /  
FOTOGRAFIA

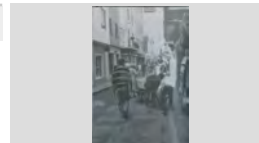

CARRER

1965

**317.045.336**

HORTENSIA COMAS SABADIA ESCOMBRANT LA  
PORTA DE CASA SEVA AL CARRER DE LA RIERA.

FOTOGRAFIC / PAPER /  
FOTOGRAFIA

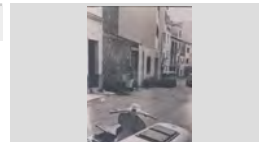

CARRER

1953

**317.045.335**

JOAQUIM PASTOR MARQUÉS I LAIETA MARQUÉS  
MONT A TRAVESSIA DE LA CREU

FOTOGRAFIC / PAPER /  
FOTOGRAFIA

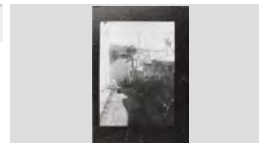

CARRER

1957

**317.045.266**

LA FONT DE SANT JOSEP AL CARRER DEL CARME.

FOTOGRAFIC / PAPER /  
FOTOGRAFIA

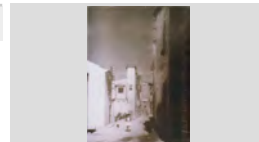

CARRER

1960

**317.045.296**

LOLA CARBÓ GIRALT I ALTRES DONES NC  
ASSEGUDES AL CARRER SANT JOSEP.

FOTOGRAFIC / PAPER /  
FOTOGRAFIA



CARRER

1940

**317.045.306**

NENS AL CARRER MIGUEL DE CERVANTES

FOTOGRAFIC / PAPER /  
FOTOGRAFIA

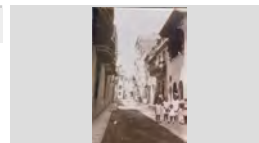



## FONS PERSONALS

699 PERSONALITATS DIVERSES

028 JOSEP VALLS I ROCA (A) *BAMBI*

SS 699.028.5000





5000 IMATGES / / /

### CONTINGUT

### ANYS / TIPOL. DOCUM.

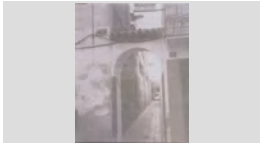
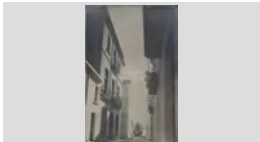
### ST

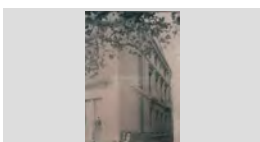
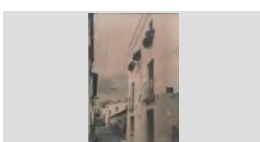
### FOTO

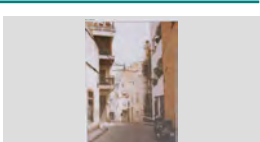
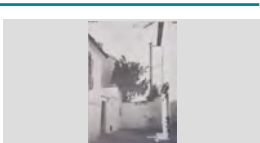
CARRER	1960	<b>317.045.280</b>	
PALETES REFENT LA VORERA ENTRE CAN GIRAUT I CAN PORTAVELLA AL CARRER DE LA VILA.	FOTOGRAFIC / PAPER / FOTOGRAFIA		
CARRER	1993	<b>317.047.195</b>	
PASSATGE VERGE DE LORETO.	FOTOGRAFIC / PAPER / FOTOGRAFIA		
CARRERS	1950	<b>317.047.226</b>	
A ESQUERRA CAN MATARÓ A TRAVESSIA DE VENECIA.	FOTOGRAFIC / PAPER / FOTOGRAFIA		
CARRERS	2005	<b>317.047.348</b>	
AVINGUDA FREDERIC MISTRAL. S'HI VEU RÈTOL RESTAURANT CA L' ENRIC	FOTOGRAFIC / PAPER / FOTOGRAFIA		
CARRERS	1947	<b>317.047.252</b>	
CAN COMAS AL PASSEIG JACINT VERDAGUER CANTONADA CARRER VIDUES I DONZELLES.	FOTOGRAFIC / PAPER / FOTOGRAFIA		
CARRERS	1930 ca	<b>317.047.168</b>	
CARRER CAPITÀ CONILL I SALA CANTONADA <i>CALLE CAPILLA DE LAS ALEGRÍAS</i> , ARA VERGE	FOTOGRAFIC / PAPER / FOTOGRAFIA		
CARRERS	2004	<b>317.047.346</b>	
CARRER CARLES RIBA, CAN ROSELL	FOTOGRAFIC / PAPER / FOTOGRAFIA		
CARRERS	2005	<b>317.047.321</b>	
CARRER COSTA DE LA CREU.	FOTOGRAFIC / PAPER / FOTOGRAFIA		
CARRERS	1986	<b>317.047.196</b>	
CARRER COSTA DE LA FÀBRICA	FOTOGRAFIC / PAPER / FOTOGRAFIA		



**FONS** PERSONALS

699 PERSONALITATS DIVERSES

028 JOSEP VALLS I ROCA (A) *BAMBI*

**SS** 699.028.5000

5000 IMATGES / / /

**CONTINGUT**

**ANYS / TIPOL. DOCUM.**

**ST**

**FOTO**

CARRERS

1950

**317.047.173**

CARRER COSTA DE LA FÀBRICA.

FOTOGRAFIC / PAPER /  
FOTOGRAFIA

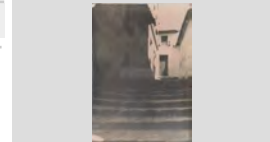

CARRERS

2005

**317.047.368**

CARRER COSTA DE LA FÀBRICA.

FOTOGRAFIC / PAPER /  
FOTOGRAFIA



CARRERS

2005

**317.047.330**

CARRER COSTA DE SANT CARLES.

FOTOGRAFIC / PAPER /  
FOTOGRAFIA

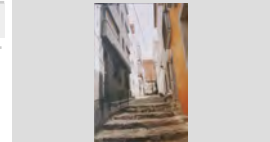

CARRERS

1965

**317.047.316**

CARRER DE LA FÀBRICA. S'HI VEU HOME FENT  
FOTOGRAFIA A LA PERSONA QUE FA LA

FOTOGRAFIC / PAPER /  
FOTOGRAFIA

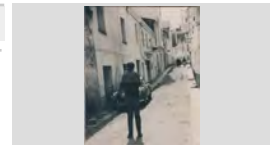

CARRERS

1950

**317.047.387**

CARRER DE LA VILA, A L'ESQUERRA FOTO MAS I AL  
FONS CAN TRULL.

FOTOGRAFIC / PAPER /  
FOTOGRAFIA



CARRERS

1930

**317.047.278**

CARRER DE LA VILA. A ESQUERRA LA CAPELLA  
DEL SANTISSIM

FOTOGRAFIC / PAPER /  
FOTOGRAFIA



CARRERS

2005

**317.047.335**

CARRER DE LA VILA. S'HI VEU CAPELLETA SANT  
JOAN EN CANTONADA

FOTOGRAFIC / PAPER /  
FOTOGRAFIA



CARRERS

1960

**317.047.340**

CARRER DE LA VILA. S'HI VEU RÈTOL HOTEL SAN  
BLAS

FOTOGRAFIC / PAPER /  
FOTOGRAFIA



CARRERS

1950

**317.047.216**

CARRER DE SANT LLUC I PLAÇA DE SANTA  
CRISTINA.

FOTOGRAFIC / PAPER /  
FOTOGRAFIA

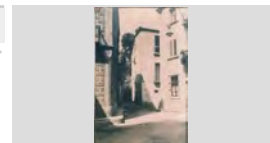



**FONS** PERSONALS

699 PERSONALITATS DIVERSES

028 JOSEP VALLS I ROCA (A) *BAMBI*

**SS** 699.028.5000

5000 IMATGES / / /

**CONTINGUT**

**ANYS / TIPOL. DOCUM.**

**ST**

**FOTO**

CARRERS

1930

**317.047.319**

CARRER DE SANT MATEU AMB DIVERSES  
PERSONES ASSEGUEDES

FOTOGRAFIC / PAPER /  
FOTOGRAFIA

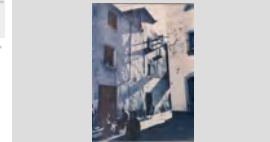

CARRERS

1950

**317.047.254**

CARRER DE SANT ROMÀ.

FOTOGRAFIC / PAPER /  
FOTOGRAFIA

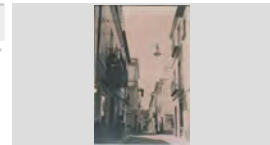

CARRERS

1900

**317.047.181**

CARRER DE VENECIA.

FOTOGRAFIC / PAPER /  
FOTOGRAFIA



CARRERS

1920

**317.047.344**

CARRER DEL CARME i PASSATGE DEL PUIG

FOTOGRAFIC / PAPER /  
FOTOGRAFIA



CARRERS

1940

**317.047.230**

CARRER JOSEP GALCERAN.

FOTOGRAFIC / PAPER /  
FOTOGRAFIA

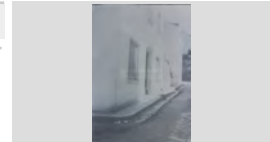

CARRERS

1984

**317.047.334**

CARRER JOSEP LLUHÍ, 10. S'HI VEU AUTOMÒBIL  
RENAULT R4 COLOR TARONJA APARCAT

FOTOGRAFIC / PAPER /  
FOTOGRAFIA



CARRERS

1925

**317.047.336**

CARRER JOSEP LLUHÍ.

FOTOGRAFIC / PAPER /  
FOTOGRAFIA

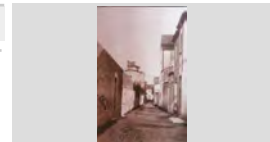

CARRERS

1968

**317.047.208**

CARRER MIGDIA AMB UN AUTOMÒBIL SEAT 600  
APARCAT

FOTOGRAFIC / PAPER /  
FOTOGRAFIA



CARRERS

2005

**317.047.372**

CARRER MIGDIA.

FOTOGRAFIC / PAPER /  
FOTOGRAFIA

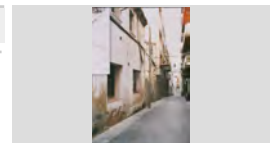



**FONS** PERSONALS

699 PERSONALITATS DIVERSES

028 JOSEP VALLS I ROCA (A) *BAMBI*

**SS** 699.028.5000

5000 IMATGES / / /

**CONTINGUT**

**ANYS / TIPOL. DOCUM.**

**ST**

**FOTO**

CARRERS

1950

**317.047.253**

CARRER MIGUEL DE CERVANTES.

FOTOGRAFIC / PAPER /  
FOTOGRAFIA

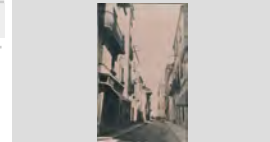

CARRERS

2005

**317.047.332**

CARRER MIGUEL DE CERVANTES.

FOTOGRAFIC / PAPER /  
FOTOGRAFIA

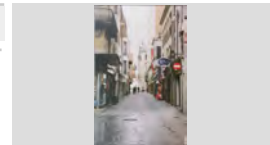

CARRERS

2006

**317.047.169**

CARRER PERILLS

FOTOGRAFIC / PAPER /  
FOTOGRAFIA



CARRERS

1952

**317.047.313**

CARRER PERILLS, ES POT OBSERVAR EL RÈTOL  
DEL RECADER F. FÀBREGAS o NOI DAGA A LA

FOTOGRAFIC / PAPER /  
FOTOGRAFIA



CARRERS

2005

**317.047.370**

CARRER RECTOR COCH i CARNISSERIA POCH

FOTOGRAFIC / PAPER /  
FOTOGRAFIA



CARRERS

2005

**317.047.331**

CARRER SANT CARLES

FOTOGRAFIC / PAPER /  
FOTOGRAFIA

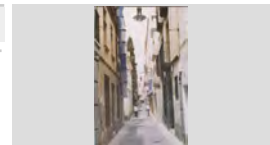

CARRERS

1955

**317.047.382**

CARRER SANT CARLES.

FOTOGRAFIC / PAPER /  
FOTOGRAFIA

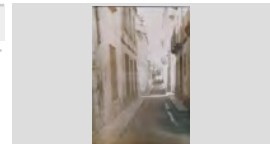

CARRERS

1950

**317.047.248**

CARRER SANT GUERAU o GERARD

FOTOGRAFIC / PAPER /  
FOTOGRAFIA

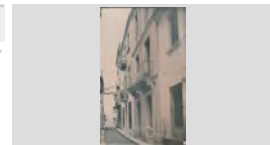

CARRERS

1986

**317.047.197**

CARRER SANT JERONI

FOTOGRAFIC / PAPER /  
FOTOGRAFIA

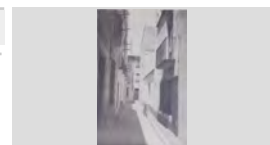



**FONS** PERSONALS

699 PERSONALITATS DIVERSES

028 JOSEP VALLS I ROCA (A) *BAMBI*

**SS** 699.028.5000

5000 IMATGES / / /

**CONTINGUT**

**ANYS / TIPOL. DOCUM.**

**ST**

**FOTO**

CARRERS

1960

**317.047.396**

CARRER SANT PERE AMB EL CARRO RECOLLIDA  
ESCOMBRARIES EN PLENA FEINA.

FOTOGRAFIC / PAPER /  
FOTOGRAFIA



CARRERS

1980

**317.047.320**

CARRER SANT PERE.

FOTOGRAFIC / PAPER /  
FOTOGRAFIA

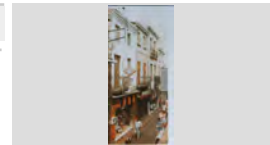

CARRERS

1950

**317.047.266**

CARRER SANT PERE. S'HI VEU CA N' AUSTRICH,  
DESPRÉS FORCYLAND I L' ART; FINCA COTXERES

FOTOGRAFIC / PAPER /  
FOTOGRAFIA



CARRERS

2005

**317.047.333**

CARRER SANT PERE. S'HI VEU CASAL OBRERA I  
EDIFICI APARCAMENTS ON HI HAVIA COTXERES

FOTOGRAFIC / PAPER /  
FOTOGRAFIA



CARRERS

1915

**317.047.228**

CARRER SANT PERE. S'HI VEU MAINADERA AMB  
NADÓ ALS BRAÇOS I TARTANA

FOTOGRAFIC / PAPER /  
FOTOGRAFIA



CARRERS

1965

**317.047.258**

CARRER SANT PERE. S'HI VEUEN RÈTOLS  
ESTABLIMENTS FARMÀCIA MARTÍNEZ, MAGATZEMS

FOTOGRAFIC / PAPER /  
FOTOGRAFIA

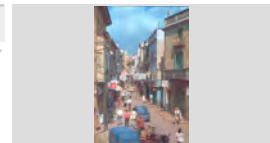

CARRERS

2005

**317.047.322**

CARRER SANT ROMÀ.

FOTOGRAFIC / PAPER /  
FOTOGRAFIA



CARRERS

1940

**317.047.255**

CARRER SANT SALVADOR, ara EMILI MARTÍNEZ  
PASSAPERA

FOTOGRAFIC / PAPER /  
FOTOGRAFIA

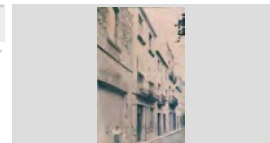

CARRERS

1940

**317.047.256**

CARRER SANT SALVADOR, ara EMILI MARTÍNEZ  
PASSAPERA

FOTOGRAFIC / PAPER /  
FOTOGRAFIA

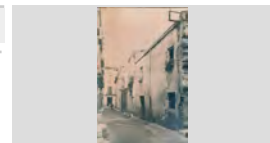



**FONS** PERSONALS

699 PERSONALITATS DIVERSES

028 JOSEP VALLS I ROCA (A) *BAMBI*

**SS** 699.028.5000

5000 IMATGES / / /

**CONTINGUT**

**ANYS / TIPOL. DOCUM.**

**ST**

**FOTO**

CARRERS

2005

**317.047.360**

CARRER SANTA CRISTINA I LONDONER

FOTOGRAFIC / PAPER /  
FOTOGRAFIA



CARRERS

1950

**317.047.180**

CARRER SANTA EULALIA

FOTOGRAFIC / PAPER /  
FOTOGRAFIA

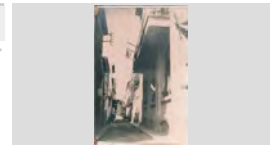

CARRERS

1920 CA

**317.047.201**

CARRER SANTA EULÀLIA. CASES AMB GRUP DE  
DONES. AL FONTS S'HI VEU EL MAR AMB UN VAIXELL

FOTOGRAFIC / PAPER /  
FOTOGRAFIA



CARRERS

1935

**317.047.271**

CARRER VENECIA I EL TURÓ DE L' ESTELAT o SA  
PEDRERA

FOTOGRAFIC / PAPER /  
FOTOGRAFIA



CARRERS

1940

**317.047.200**

CARRER VIDUES I DONZELLES.

FOTOGRAFIC / PAPER /  
FOTOGRAFIA

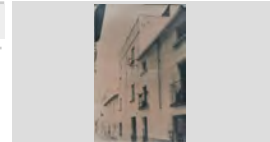

CARRERS

1930 ca

**317.047.178**

CARRERÓ DELS AMICS

FOTOGRAFIC / PAPER /  
FOTOGRAFIA

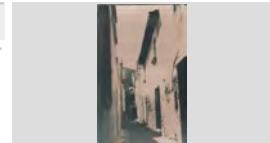

CARRERS

1984

**317.047.378**

CASA A CARRER DE LA VILA.

FOTOGRAFIC / PAPER /  
FOTOGRAFIA



CARRERS

1965

**317.047.338**

CASETA DE LES MÁQUINES PER PUJAR LES  
TERANYINES DELS PESCADORS AL PASSEIG

FOTOGRAFIC / PAPER /  
FOTOGRAFIA



CARRERS

1950

**317.047.174**

COSTA DE SANT CARLES.

FOTOGRAFIC / PAPER /  
FOTOGRAFIA

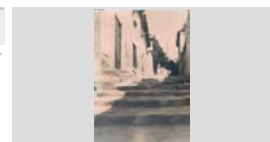



**FONS** PERSONALS

699 PERSONALITATS DIVERSES

028 JOSEP VALLS I ROCA (A) *BAMBI*

**SS** 699.028.5000

5000 IMATGES / / /

**CONTINGUT**

**ANYS / TIPOL. DOCUM.**

**ST**

**FOTO**

CARRERS

1900

**317.047.268**

FINAL DEL PASSEIG JACINT VERDAGUER I CARRER JOAN DURALL.

FOTOGRAFIC / PAPER /  
FOTOGRAFIA



CARRERS

1915

**317.047.269**

GENT AL CARRER CAPITÀ CONILL I SALA.

FOTOGRAFIC / PAPER /  
FOTOGRAFIA



CARRERS

1956

**317.047.267**

GENT ENVOLTANT UN AUTOMÒBIL TAXI A AVINGUDA DE VIDRERES

FOTOGRAFIC / PAPER /  
FOTOGRAFIA



CARRERS

1925

**317.047.264**

GENT FENT VIDA AL CARRER VENECIA.

FOTOGRAFIC / PAPER /  
FOTOGRAFIA



CARRERS

1915

**317.047.314**

GENTADA DE PERSONES AL CARRER SANT SALVADOR.

FOTOGRAFIC / PAPER /  
FOTOGRAFIA

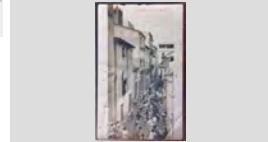

CARRERS

1993

**317.047.194**

PASSATGE VERGE DE LORETO.

FOTOGRAFIC / PAPER /  
FOTOGRAFIA

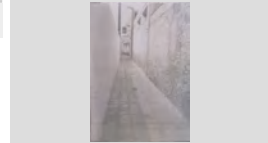

CARRERS

1950

**317.047.339**

PASSEIG CAMPRODÓN I ARRIETA. S'HI VEU CÚPULA VILLA LORETO

FOTOGRAFIC / PAPER /  
FOTOGRAFIA



CARRERS

1930

**317.047.261**

POSTAL AMB VISTA PLAÇA ESPANYA I RAMBLA ROMÀ BARNÉS. S'HI VEUEN UN AUTOMÒBIL

FOTOGRAFIC / PAPER /  
FOTOGRAFIA



CARRERS

1959

**317.047.392**

RAMBLA ROMÀ BARNÉS. S'HI VEUEN DIVERSOS AUTOMÒBILS APARCATS:

FOTOGRAFIC / PAPER /  
FOTOGRAFIA





**FONS** PERSONALS

699 PERSONALITATS DIVERSES

028 JOSEP VALLS I ROCA (A) *BAMBI*

**SS** 699.028.5000

5000 IMATGES / / /

**CONTINGUT**

**ANYS / TIPOL. DOCUM.**

**ST**

**FOTO**

CARRERS

1984

**317.047.158**

TERRASSES DE BARS I RESTAURANTS AL CARRER  
SANT CLIMENT

FOTOGRAFIC / PAPER /  
FOTOGRAFIA



CARRERS

1940

**317.047.365**

TRAVESSIA DE SANT MIQUEL SOTA LA PENYA DE  
SA PEDRERA o TURÓ DE L' ESTELAT

FOTOGRAFIC / PAPER /  
FOTOGRAFIA



CARRERS

1950

**317.047.400**

TRAVESSIA SANT CARLES AMB UNA DONA

FOTOGRAFIC / PAPER /  
FOTOGRAFIA

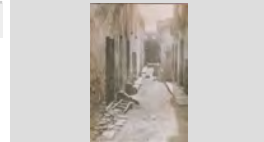

CARRERS

1950

**317.047.399**

TRAVESSIA SANT CARLES. S'HI VEU UNA DONA  
D'ESQUENES I UNA CAIXA DE FUSTA

FOTOGRAFIC / PAPER /  
FOTOGRAFIA

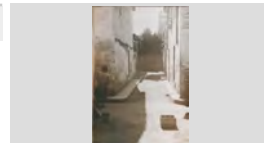

CARRERS

1930

**317.047.343**

VILLA LORETO AL PASSEIG CAMPRODÓN I  
ARRIETA.

FOTOGRAFIC / PAPER /  
FOTOGRAFIA



CARRETERA

1935

**317.045.235**

CARRETERA DE BLANES, ACTUAL AVINGUDA VILA  
DE BLANES.

FOTOGRAFIC / PAPER /  
FOTOGRAFIA

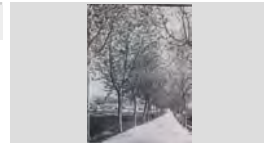

CARRETERA

1948

**317.045.223**

PLATANERS A ANTIGA CARRETERA DE BLANES

FOTOGRAFIC / PAPER /  
FOTOGRAFIA



CARRETERA DE BLANES

1940

**317.045.201**

PONT DE LA RIERA, CARRETERA DE BLANES I  
CAMPS DELS CONTORNS, AMB ALGUNES CASES

FOTOGRAFIC / PAPER /  
FOTOGRAFIA



CARRETERA DE BLANES

1940

**317.045.202**

PONT DE LA RIERA, CARRETERA DE BLANES I  
CAMPS DELS CONTORNS, AMB ALGUNES CASES

FOTOGRAFIC / PAPER /  
FOTOGRAFIA







**FONS** PERSONALS

699 PERSONALITATS DIVERSES

028 JOSEP VALLS I ROCA (A) *BAMBI*

**SS** 699.028.5000

5000 IMATGES / / /

**CONTINGUT**

**ANYS / TIPOL. DOCUM.**

**ST**

**FOTO**

CASA

1984

**317.047.375**

CASA DE LA RAMBLA ROMÀ BARNÉS, 13.

FOTOGRAFIC / PAPER /  
FOTOGRAFIA



CASAMENTS

1956

**317.047.067**

CASAMENT A ESGLÉSIA DE SANT ROMÀ.

FOTOGRAFIC / PAPER /  
FOTOGRAFIA

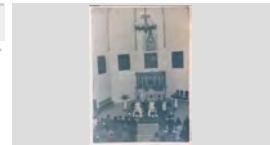

CASAMENTS

1955

**317.047.292**

GRUP DE PERSONES AL CARRER DE LA VILA. S'HI  
VEUEN CRISTINA VELASCO MUGARZA I ANGEL

FOTOGRAFIC / PAPER /  
FOTOGRAFIA



CASES

1945

**317.047.363**

ANTIC TORRENTÓ AMB EL REPARTIDOR AIGUA DE  
SANT ISIDRE I CAN GALLISSÀ, PLAÇA PARIS

FOTOGRAFIC / PAPER /  
FOTOGRAFIA



CASES

2004

**317.047.328**

BAR JIMMYS AL CARRER SANT ROMÀ.

FOTOGRAFIC / PAPER /  
FOTOGRAFIA



CASES

1964

**317.045.290**

BOTIGA DE CAN DROGA AL CARRER CAPITÀ  
CONILL I SALA.

FOTOGRAFIC / PAPER /  
FOTOGRAFIA

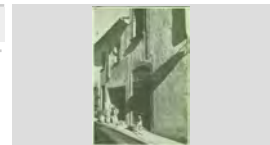

CASES

1910

**317.047.203**

CA LA CONXITA DE LA FAMÍLIA BITLLOCH, CAN  
REYNÉ SUREDA I CAN CABAÑAS AL PASSEIG

FOTOGRAFIC / PAPER /  
FOTOGRAFIA



CASES

1920

**317.047.317**

CAL BARBANO A LA RIERA.

FOTOGRAFIC / PAPER /  
FOTOGRAFIA

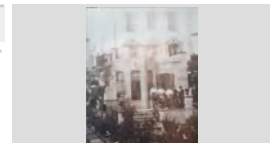

CASES

1945

**317.047.206**

CAL DORADO AL CARRER RAFEL DE CASANOVAS

FOTOGRAFIC / PAPER /  
FOTOGRAFIA





**FONS** PERSONALS

699 PERSONALITATS DIVERSES

028 JOSEP VALLS I ROCA (A) *BAMBI*

**SS** 699.028.5000

5000 IMATGES / / /

**CONTINGUT**

**ANYS / TIPOL. DOCUM.**

**ST**

**FOTO**

CASES

1930

**317.047.296**

CAL DRAPAIRE, ara HOSTAL BELLA DOLORES; A  
ESQUERRA CAN JOAN DELS AUTOS A LA PLAÇA

FOTOGRAFIC / PAPER /  
FOTOGRAFIA



CASES

1926

**317.047.279**

CAN BATLLÓ A SANTA CRISTINA.

FOTOGRAFIC / PAPER /  
FOTOGRAFIA



CASES

1926

**317.047.293**

CAN BATLLÓ A SANTA CRISTINA.

FOTOGRAFIC / PAPER /  
FOTOGRAFIA



CASES

1926

**317.047.294**

CAN BATLLÓ A SANTA CRISTINA.

FOTOGRAFIC / PAPER /  
FOTOGRAFIA



CASES

1950

**317.045.218**

CAN BEIA I EL CARRER BAIX DE LA RIERA.

FOTOGRAFIC / PAPER /  
FOTOGRAFIA



CASES

1945

**317.045.227**

CAN BEIÀ I EL PONT DE FERRO DELA RIERA DE  
LLORET.

FOTOGRAFIC / PAPER /  
FOTOGRAFIA



CASES

1955

**317.047.242**

CAN BIANCHI AL CARRER SANT PERE.

FOTOGRAFIC / PAPER /  
FOTOGRAFIA

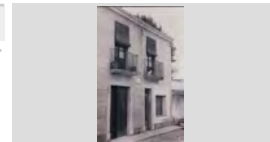

CASES

1940

**317.047.204**

CAN BRUGUERA A LA RAMBLA ROMÀ BARNÉS.

FOTOGRAFIC / PAPER /  
FOTOGRAFIA



CASES

1940

**317.047.219**

CAN CASADEMONT AL PASSEIG JACINT  
VERDAGUER.

FOTOGRAFIC / PAPER /  
FOTOGRAFIA

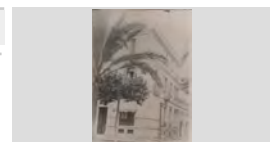

## FONS PERSONALS

699 PERSONALITATS DIVERSES

028 JOSEP VALLS I ROCA (A) *BAMBI*

**SS** 699.028.5000

5000 IMATGES / / /

### CONTINGUT

ANYS / TIPOL. DOCUM.

ST

FOTO

CASES

1940

**317.047.233**

CAN CASADEMONT AL PASSEIG JACINT VERDAGUER.

FOTOGRAFIC / PAPER /  
FOTOGRAFIA



CASES

1940

**317.047.272**

CAN CASTANYER A FENALS, VIST DES DEL COSTAT DE MARINA.

FOTOGRAFIC / PAPER /  
FOTOGRAFIA



CASES

1930

**317.045.274**

CAN CASTANYER, AMB UN GRAN ESPAI D'HORT AL VOLTANT I MÉS ENLLÀ CAN GARCIA

FOTOGRAFIC / PAPER /  
FOTOGRAFIA



CASES

1945

**317.047.172**

CAN CLAUSELL

FOTOGRAFIC / PAPER /  
FOTOGRAFIA

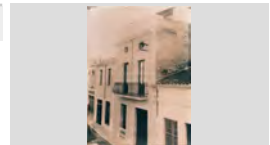

CASES

1947

**317.047.244**

CAN COMAS AL PASSEIG JACINT VERDAGUER.

FOTOGRAFIC / PAPER /  
FOTOGRAFIA

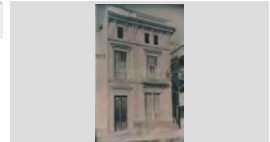

CASES

1940

**317.047.235**

CAN CONTI A LA RAMBLA ROMÀ BARNES.

FOTOGRAFIC / PAPER /  
FOTOGRAFIA

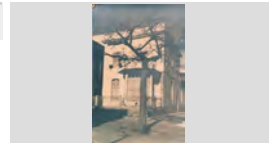

CASES

1945

**317.047.222**

CAN DOMINGO PURROY A LA PLAÇA ESPANYA.

FOTOGRAFIC / PAPER /  
FOTOGRAFIA

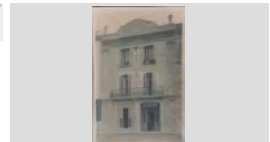

CASES

1950

**317.047.251**

CAN DURALL, AL PASSEIG DE MOSSÈN VERDAGUER, CANTONADA CARRER DELS

FOTOGRAFIC / PAPER /  
FOTOGRAFIA



CASES

2010

**317.047.309**

CAN FELIP DELS NAPS AL CARRER FRANCESC CAMPDERÀ.

FOTOGRAFIC / PAPER /  
FOTOGRAFIA

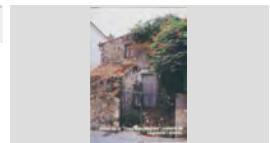



**FONS** PERSONALS

699 PERSONALITATS DIVERSES

028 JOSEP VALLS I ROCA (A) *BAMBI*

**SS** 699.028.5000

5000 IMATGES / / /

**CONTINGUT**

**ANYS / TIPOL. DOCUM.**

**ST**

**FOTO**

CASES

1995

**317.045.259**

CAN FONT

FOTOGRAFIC / PAPER /  
FOTOGRAFIA



DESENVOLUPAMENT DEL MUSEU MUNICIPAL

CASES

2001

**317.047.327**

CAN FONT AL CARRER SANT CARLES.

FOTOGRAFIC / PAPER /  
FOTOGRAFIA



CASES

1945

**317.047.179**

CAN FONT O CAN COMADRAN, A CARRER SANT CARLES

FOTOGRAFIC / PAPER /  
FOTOGRAFIA

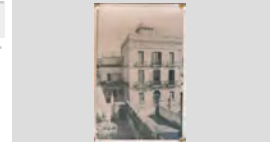

CASES

1984

**317.047.262**

CAN FORS, ara RESTAURANT MAS VELL

FOTOGRAFIC / PAPER /  
FOTOGRAFIA



CASES

1984

**317.045.267**

CAN GALLISSÀ A LA PLAÇA PARIS

FOTOGRAFIC / PAPER /  
FOTOGRAFIA

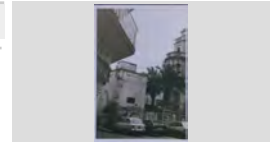

CASES

2000

**317.047.329**

CAN GARRIGA AL PASSEIG VERDAGUER i CARRER DEL LLEÓ.

FOTOGRAFIC / PAPER /  
FOTOGRAFIA



CASES

1935

**317.047.238**

CAN GELATS I CA LA MERCE GARRIGA AL CARRER PRAT DE LA RIBA.

FOTOGRAFIC / PAPER /  
FOTOGRAFIA

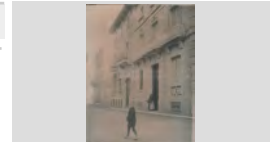

CASES

1981

**317.047.323**

CAN GELATS I CAN GARRIGA AL CARRER PRAT DE LA RIBA.

FOTOGRAFIC / PAPER /  
FOTOGRAFIA



CASES

1975

**317.047.324**

CAN GRASSOT AL CARRER SANTA CRISTINA.

FOTOGRAFIC / PAPER /  
FOTOGRAFIA

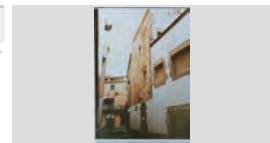



**FONS** PERSONALS

699 PERSONALITATS DIVERSES

028 JOSEP VALLS I ROCA (A) *BAMBI*

**SS** 699.028.5000

5000 IMATGES / / /

**CONTINGUT**

**ANYS / TIPOL. DOCUM.**

**ST**

**FOTO**

CASES

1950

**317.047.199**

CAN MANYÉ AL PASSEIG JACINT VERDAGUER

FOTOGRAFIC / PAPER /  
FOTOGRAFIA



CASES

1940

**317.047.177**

CAN MARLÈS A LA RAMBLA BARNÉS PROPIETAT  
DELS GERMANS MARLÈS I BOTET. EREN DOS

FOTOGRAFIC / PAPER /  
FOTOGRAFIA

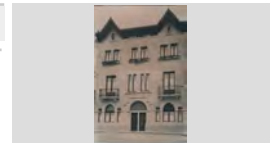

CASES

1950

**317.047.227**

CAN MATARÓ VISTA DESDE EL CARRER JOAN  
DURALL CANTONADA AMB TRAVESSIA DE VENECIA

FOTOGRAFIC / PAPER /  
FOTOGRAFIA

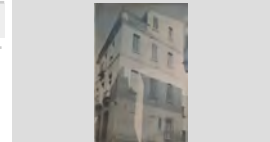

CASES

1997

**317.047.245**

CAN NORAT, AL PASSEIG JACINT VERDAGUER.

FOTOGRAFIC / PAPER /  
FOTOGRAFIA

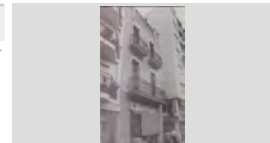

CASES

1950

**317.047.175**

CAN PELEGRÍ AL CARRER COSTA DE LA FÀBRICA.

FOTOGRAFIC / PAPER /  
FOTOGRAFIA



CASES

1925

**317.047.202**

CAN PINYOL AL PASSEIG CAMPRODÓN I ARRIETA.

FOTOGRAFIC / PAPER /  
FOTOGRAFIA



CASES

1935

**317.047.198**

CAN RISCLES

FOTOGRAFIC / PAPER /  
FOTOGRAFIA

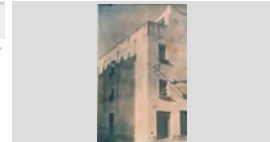

CASES

1910

**317.047.383**

CAN ROMÀ REYNÉ o SUREDA AL PASSEIG  
VERDAGUER

FOTOGRAFIC / PAPER /  
FOTOGRAFIA



CASES

1950

**317.047.225**

CAN SAYROL AL PASSEIG JACINT VERDAGUER.

FOTOGRAFIC / PAPER /  
FOTOGRAFIA





**FONS** PERSONALS

699 PERSONALITATS DIVERSES

028 JOSEP VALLS I ROCA (A) *BAMBI*

**SS** 699.028.5000

5000 IMATGES / / /

**CONTINGUT**

**ANYS / TIPOL. DOCUM.**

**ST**

**FOTO**

CASES

1965

**317.047.273**

CAN TALLADA AL PASSEIG JACINT VERDAGUER  
CANTONADA AMB EL CARRER MIGUEL DE

FOTOGRAFIC / PAPER /  
FOTOGRAFIA



CASES

1965

**317.047.218**

CAN TALLADA I EL CARRER MIGUEL DE  
CERVANTES VIST DESDE UN BALCÓ AJUNTAMENT.

FOTOGRAFIC / PAPER /  
FOTOGRAFIA

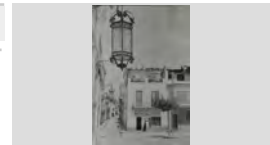

CASES

1940

**317.047.234**

CASA AMB PORTALADA DOVELLADA, ARC DE MIG  
PUNT I ESCUT TALLAT A LA PEDRA, CARRER SANTA

FOTOGRAFIC / PAPER /  
FOTOGRAFIA

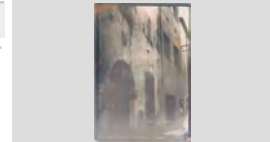

CASES

1950

**317.047.161**

CASA ANTONI MATARÓ (a) *EL GOVERNADOR* A  
PASSEIG CAMPRODÓN I ARRIETA.

FOTOGRAFIC / PAPER /  
FOTOGRAFIA



CASES

1950

**317.047.162**

CASA ANTONI MATARÓ (a) *EL GOVERNADOR* A  
PASSEIG CAMPRODÓN I ARRIETA. PART QUE DONA

FOTOGRAFIC / PAPER /  
FOTOGRAFIA



CASES

1950

**317.047.163**

CASA BRUGAROLAS A LA FINCA DE LA MASIA DEL  
ROSER

FOTOGRAFIC / PAPER /  
FOTOGRAFIA



CASES

1980

**317.047.151**

CASA BRUGAROLAS A LA FINCA DE LA MASIA DEL  
ROSER

FOTOGRAFIC / PAPER /  
FOTOGRAFIA



CASES

1950

**317.047.164**

CASA BRUGAROLAS A LA FINCA DE LA MASIA DEL  
ROSER.

FOTOGRAFIC / PAPER /  
FOTOGRAFIA



CASES

1950

**317.047.165**

CASA BRUGAROLAS A LA FINCA DE LA MASIA DEL  
ROSER.

FOTOGRAFIC / PAPER /  
FOTOGRAFIA



## FONS PERSONALS

699 PERSONALITATS DIVERSES

028 JOSEP VALLS I ROCA (A) *BAMBI* SS 699.028.5000

5000 IMATGES / / /

### CONTINGUT

ANYS / TIPOL. DOCUM.

ST

FOTO

CASES

1956

**317.047.337**

CASA DEL CAPITÀ AGUSTÍ CONILL SALA AL PASSEIG JACINT VERDAGUER, 15

FOTOGRAFIC / PAPER /  
FOTOGRAFIA



CASES

1925

**317.047.176**

CASA EGÍPCIA, SITUADA A LA PLAÇA DE LA TORRE FENT CANTONADA ENTRE ELS CARRERS SANT

FOTOGRAFIC / PAPER /  
FOTOGRAFIA

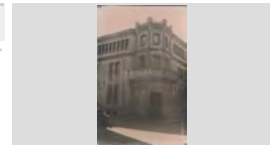

CASES

1940

**317.047.154**

CASA ESTIUEIG DEL DOCTOR TERRADES AL PASSEIG VERDAGUER. TAMBÉ HI HAVIEN

FOTOGRAFIC / PAPER /  
FOTOGRAFIA



CASES

1950

**317.047.223**

CASA PENDENT DE IDENTIFICAR

FOTOGRAFIC / PAPER /  
FOTOGRAFIA

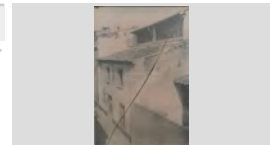

CASES

1936

**317.047.183**

CASA PUJOL o CASA EGÍPCIA, CARRER PRAT DE LA RIBA cantonada SANT BALDIRI

FOTOGRAFIC / PAPER /  
FOTOGRAFIA

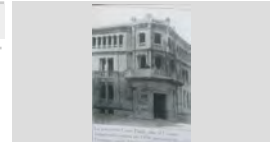

CASES

1947

**317.047.246**

CASA REYNER SUREDA o del DOCTOR CABAÑAS AL PASSEIG JACINT VERDAGUER.

FOTOGRAFIC / PAPER /  
FOTOGRAFIA

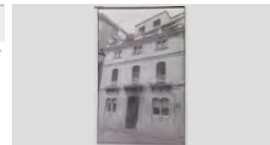

CASES

1942

**317.047.249**

CASA VELLA D'EN SALDET, AL CARRER DELS MÀRTIRS.

FOTOGRAFIC / PAPER /  
FOTOGRAFIA

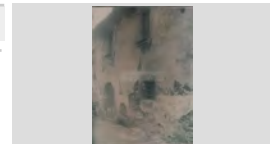

CASES

1960

**317.047.211**

CONSTRUCCIÓ XALET *LA SONRISA* A SA MONTGODA.

FOTOGRAFIC / PAPER /  
FOTOGRAFIA



CASES

1975

**317.047.239**

CONSULTORI DOCTOR ERNEST ADLER A LA RAMBLA ROMÀ BARNES. S'HI VEUEN DOS

FOTOGRAFIC / PAPER /  
FOTOGRAFIA

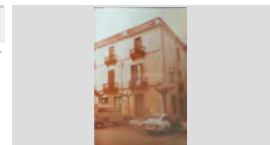



**FONS** PERSONALS

699 PERSONALITATS DIVERSES

028 JOSEP VALLS I ROCA (A) *BAMBI*

**SS** 699.028.5000

5000 IMATGES / / /

**CONTINGUT**

**ANYS / TIPOL. DOCUM.**

**ST**

**FOTO**

CASES

1930

**317.045.275**

DETALL ENTRADA DE CAN CASTANYER, A FENALS.  
FAMÍLIA SITUADA AL PORXO DE L'ENTRADA, AMB

FOTOGRAFIC / PAPER /  
FOTOGRAFIA



CASES

1945

**317.047.257**

DONA A ENTRADA DEL PATI D'UNA CASA SENSE  
IDENTIFICAR

FOTOGRAFIC / PAPER /  
FOTOGRAFIA

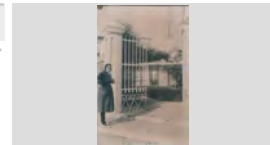

CASES

1965

**317.047.315**

ENDERROC HOSTAL EL ROSAL A PLAÇA DE LA  
TORRE. CAMIÓ DE J. NICOLÀS (a) LALO

FOTOGRAFIC / PAPER /  
FOTOGRAFIA



CASES

1970

**317.045.282**

ERA DE CAN PLÀ DE LA TORRE, ON L'ANY 1784  
LLORET VA REBRE LA RELIQUIA DEL CAP DE

FOTOGRAFIC / PAPER /  
FOTOGRAFIA



CASES

1930 ca

**317.047.221**

FAÇANA DE CA LES MONGETES A LA PLAÇA  
ESPANYA.

FOTOGRAFIC / PAPER /  
FOTOGRAFIA

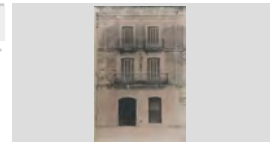

CASES

1920

**317.045.175**

FAÇANA DE CAN BARBANO

FOTOGRAFIC / PAPER /  
FOTOGRAFIA

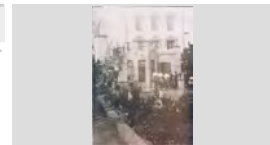

CASES

1980

**317.045.261**

FAÇANA DE LA CASA DE LA FAMÍLIA DE LLOBET I  
DE PASTORS A LA PLAÇA ESPANYA.

FOTOGRAFIC / PAPER /  
FOTOGRAFIA



CASES

1977

**317.045.308**

FAÇANA I POU DEL MAS DE CAN PLÀ, després  
RESTAURANT MAS VELL

FOTOGRAFIC / PAPER /  
FOTOGRAFIA

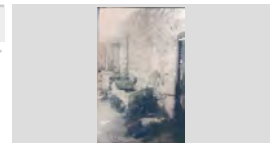

CASES

1988

**317.047.326**

HOSTAL EL ROSAL AL CARRER SANTA CRISTINA I  
PLAÇA DEL CARME

FOTOGRAFIC / PAPER /  
FOTOGRAFIA





## FONS PERSONALS

699 PERSONALITATS DIVERSES

028 JOSEP VALLS I ROCA (A) *BAMBI*

**SS** 699.028.5000

5000 IMATGES / / /

### CONTINGUT

ANYS / TIPOL. DOCUM.

ST

FOTO

CASES

1996

**317.047.231**

HOSTAL RESIDENCIA BELLA DOLORES A LA PLAÇA ESPANYA.

FOTOGRAFIC / PAPER /  
FOTOGRAFIA

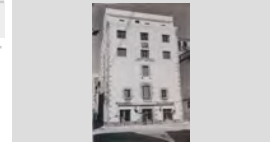

CASES

1936

**317.047.318**

INTERIOR DE LA CASA EGIPCIA O CASA PUJOL.

FOTOGRAFIC / PAPER /  
FOTOGRAFIA



CASES

1987

**317.047.325**

INTERIOR DEL MUSEU DE CAN FONT AL CARRER SANT CARLES.

FOTOGRAFIC / PAPER /  
FOTOGRAFIA

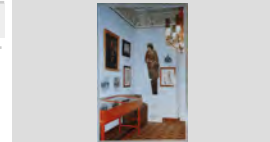

CASES

1950

**317.047.207**

JARDÍ i HIVERNACLE DE LA VILLA ROSA.

FOTOGRAFIC / PAPER /  
FOTOGRAFIA



CASES

1935

**317.047.156**

PATI DE LA CASA DE LA MERCE GARRIGA.

FOTOGRAFIC / PAPER /  
FOTOGRAFIA



CASES

1950

**317.047.270**

PATI i JARDÍ DE CA LA MARIETA CABRUJA AL PASSEIG CAMPRODÓN I ARRIETA.

FOTOGRAFIC / PAPER /  
FOTOGRAFIA



CASES

1945

**317.047.155**

PATIS DEL PASSEIG CAMPRODON I ARRIETA. A ESQUERRA HI HA LA FAÇANA DE CAN DURAN, AL

FOTOGRAFIC / PAPER /  
FOTOGRAFIA



CASES

1945

**317.047.205**

PATIS O EIXIDES AL PASSEIG AGUSTÍ FONT; D'ESQUERRA A DRETA: CA LES MUNGET, CAN

FOTOGRAFIC / PAPER /  
FOTOGRAFIA



CASES

1977

**317.045.309**

POU DEL MAS DE CAN PLÀ, després RESTAURANT MAS VELL

FOTOGRAFIC / PAPER /  
FOTOGRAFIA

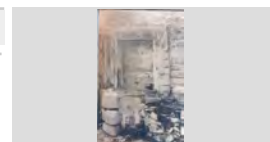







## FONS PERSONALS

699	PERSONALITATS DIVERSES	
028	JOSEP VALLS I ROCA (A) <i>BAMBI</i>	SS 699.028.5000
5000	IMATGES / / /	

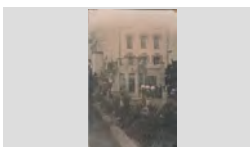
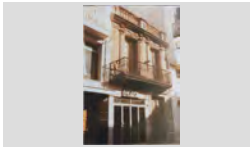
### CONTINGUT

ANYS / TIPOL. DOCUM. ST

FOTO

CASES	1940	317.045.316	
VILLA LORETO SITUADA ENTRE ELS CARRER JOA DURALL, RAFEL DE CASANOVA I EL PASSEIG	FOTOGRAFIC / PAPER / FOTOGRAFIA		
CASES	1925	317.047.224	
CAL BARBANO AL BARRI DE LA RIERA	FOTOGRAFIC / PAPER / FOTOGRAFIA		
CASES	1981	317.047.374	
CASA D'EN JOSEP GROS AL CARRER SANT PERE 24 i 26	FOTOGRAFIC / PAPER / FOTOGRAFIA		
CASULLES	1920 CA	317.044.247	
CASULLES BRODADES PER LES SRES. DE LA COLÒNIA LLORETENCA DE BARCELONA.	FOTOGRAFIC / PAPER / FOTOGRAFIA		
CASULLES	1922	317.044.236	
CASULLES BRODADES EN BLANC PER PROFESSORES I ALUMNES COL·LEGI IMMACULADA	FOTOGRAFIC / PAPER / FOTOGRAFIA		
CASULLES	1920	317.044.245	
CASULLES BRODADES EN VERD PER LES SRES. DE LA COLÒNIA LLORETENCA DE BARCELONA.	FOTOGRAFIC / PAPER / FOTOGRAFIA		
CASULLES	1922	317.044.241	
CASULLES BRODADES EN VERD PER SENYORES ESTIUEJANTS DE BARCELONA EXPOSADES A	FOTOGRAFIC / PAPER / FOTOGRAFIA		
CASULLES	1920 CA	317.044.242	
CASULLES BRODADES TEMES FLORALS I IMATGE DE LA VERGE.	FOTOGRAFIC / PAPER / FOTOGRAFIA		
CASULLES	1933	317.044.244	
CASULLES EN UN APARADOR DE LA SACRÍSTIA	FOTOGRAFIC / PAPER / FOTOGRAFIA		



**FONS** PERSONALS

699 PERSONALITATS DIVERSES

028 JOSEP VALLS I ROCA (A) *BAMBI*

**SS** 699.028.5000

5000 IMATGES / / /

**CONTINGUT**

**ANYS / TIPOL. DOCUM.**

**ST**

**FOTO**

CASULLES

1935

**317.044.246**

TRES CASULLES EXPOSADDES A LA SACRISTIA

FOTOGRAFIC / PAPER /  
FOTOGRAFIA



CASULLES

1934

**317.044.243**

TRES CASULLES EXPOSADDES A LA SACRISTIA

FOTOGRAFIC / PAPER /  
FOTOGRAFIA



CASULLES

1920 CA

**317.044.254**

VUIT CASULLES BRODADES EN NEGRE PER  
OBRERES DE LA PARRÒQUIA.

FOTOGRAFIC / PAPER /  
FOTOGRAFIA



CELEBRACIÓ RELIGIOSA

1914

**317.045.015**

CONCENTRACIÓ DE GENT A LA PLAÇA DE LA  
CONSTITUCIÓ, ara ESPANYA AMB MOTIU D'UNA

FOTOGRAFIC / PAPER /  
FOTOGRAFIA



CELEBRACIONS RELIGIOSES

1960 CA

**317.047.143**

ESGLÉSIA DE SANT ROMÀ PLENA DE FELIGRESOS.

FOTOGRAFIC / PAPER /  
FOTOGRAFIA



CELEBRACIONS RELIGIOSES

2008

**317.047.069**

ESQUERRA A DRETA: NC, MOSSÈN JOSEP MARIA  
CASTELLÀ MARCET I MOSSÈN JESÚS CALM MASÓ

FOTOGRAFIC / PAPER /  
FOTOGRAFIA

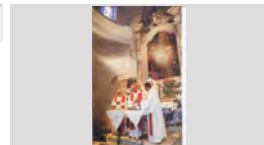

CELEBRACIONS RELIGIOSES

1914

**317.045.046**

GRUP DE CAPELLANS PUJANT A UN ALTAR  
EXTERIOR INSTAL·LAT A LA PLAÇA D'ESpanya

FOTOGRAFIC / PAPER /  
FOTOGRAFIA



CELEBRACIONS RELIGIOSES

2007

**317.047.068**

NOCES D' OR MONÀSTIQUES DEL GERMÀ ANDREU  
SOLER AL MONESTIR DE MONTSERRAT.

FOTOGRAFIC / PAPER /  
FOTOGRAFIA

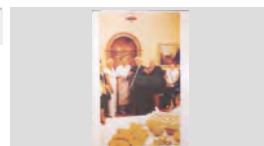

CENTRE COMERCIAL

2005

**317.047.349**

CENTRE COMERCIAL CARABELA, BAR NOU  
PROCNE I DESEMBOCADURA DE LA RIERA DE

FOTOGRAFIC / PAPER /  
FOTOGRAFIA



**FONS PERSONALS**

699 PERSONALITATS DIVERSES

028 JOSEP VALLS I ROCA (A) *BAMBI* **SS** 699.028.5000

5000 IMATGES / / /

**CONTINGUT**

**ANYS / TIPOL. DOCUM.**

**ST**

**FOTO**

CEREMONIES RELIGIOSES

2007

**317.047.086**

EL GERMÀ ANDREU SOLER RENOVANT ELS VOTS ECLESIASTICS.

FOTOGRAFIC / PAPER /  
FOTOGRAFIA



CINE MODERN

1913

**317.045.228**

FAÇANA DEL CINE MODERN A LA PLÇA DEL CARMEN

FOTOGRAFIC / PAPER /  
FOTOGRAFIA

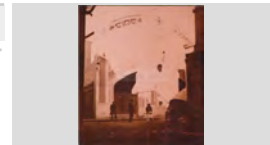

CINEMA MODERN

1913

**317.047.397**

CINEMA MODERN A LA PLAÇA DEL CARME. S'HI VEU UNA TARTANA

FOTOGRAFIC / PAPER /  
FOTOGRAFIA



COL·LEGI

1930

**317.045.320**

EDIFICI I TANCA DEL COL·LEGI IMMACULADA CONCEPCIÓ VIST DESDE L'ANTIGA CARRETERA DE

FOTOGRAFIC / PAPER /  
FOTOGRAFIA



COMUNIONS

1957

**317.047.185**

CARME FORNÉS TRIAS VESTIDA DE COMUNIO AL CARRER SANT JOSEP.

FOTOGRAFIC / PAPER /  
FOTOGRAFIA

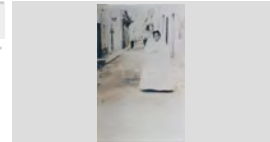

CONCENTRACIÓ CORS DE CLAVÉ

1971

**317.046.217**

CONCENTRACIÓ CORS DE CLAVÉ EN EL CARRER DEDICAT AL MESTRE AMB MOTIU DE LA

FOTOGRAFIC / PAPER /  
FOTOGRAFIA



CONFRARIA DE SANT ELM

1997

**317.047.076**

BENEDICCIÓ DE LA NOVA BANDERA DE SANT ELM.

FOTOGRAFIC / PAPER /  
FOTOGRAFIA

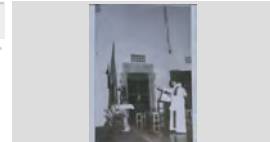

COPIA CAPÇALERA ARTICLE

1978

**317.044.193**

COPIA CAPÇALERA ARTICLE LLORET GACETA DEL 12 DEL 12 DE 1978 PÀGINA 13 AMB SEGELLS

FOTOGRAFIC / PAPER /  
FOTOGRAFIA



COR INFANTIL ESCOLA PERE TORRENT

1977

**317.045.361**

EN DARWIN AUSTRICH MARTELL DIRIGINT EL COR A LA PLAÇA DE LA VILA DURANT LA FESTA

FOTOGRAFIC / PAPER /  
FOTOGRAFIA



## FONS PERSONALS

699 PERSONALITATS DIVERSES

028 JOSEP VALLS I ROCA (A) *BAMBI*

**SS** 699.028.5000

5000 IMATGES / / /

### CONTINGUT

ANYS / TIPOL. DOCUM. ST

FOTO

COR MARGALL

1992 **317.046.216**

CONCERT A ESGLÉSIA PARROQUIAL DE LLORET  
SOTA LA DIRECCIÓ DE MARIA ANGELS ALABERT.

FOTOGRAFIC / PAPER /  
FOTOGRAFIA



CORAL

1915 **317.045.356**

ACTUACIÓ D'UNA CORAL I UNA ORQUESTA DE  
MÚSICS EN UNA PLAÇA PLENA D'ESPECTADORS.

FOTOGRAFIC / PAPER /  
FOTOGRAFIA



CORAL ALBA DE PRIMA

2000 **317.046.226**

ELS MEMBRES DE LA CORAL DAVANT ALTAR  
ESGLÉSIA PARROQUIAL.

FOTOGRAFIC / PAPER /  
FOTOGRAFIA



CORAL ALBA DE PRIMA

2000 **317.046.230**

ELS MEMBRES DE LA CORAL DAVANT ALTAR  
ESGLÉSIA PARROQUIAL.

FOTOGRAFIC / PAPER /  
FOTOGRAFIA



CORAL ALBA DE PRIMA

2000 **317.046.061**

LA CORAL A ESGLÉSIA PARROQUIAL.

FOTOGRAFIC / PAPER /  
FOTOGRAFIA



CORAL ALBA DE PRIMA

2000 **317.046.062**

LA CORAL A ESGLÉSIA PARROQUIAL.

FOTOGRAFIC / PAPER /  
FOTOGRAFIA



CORAL ALBA DE PRIMA

1991 **317.046.291**

MOSSÈN JOSEP BENET DIRIGINT LA CORAL A  
ERMITA DE SANT CRISTINA

FOTOGRAFIC / PAPER /  
FOTOGRAFIA



CORAL ARMONIA LLORETENCA

1903 **317.046.060**

RETRAT DE GRUP DE LA CORAL

FOTOGRAFIC / PAPER /  
FOTOGRAFIA



CORAL DOFINS

1988 **317.046.284**

ACTUACIÓ A ESGLÉSIA PARROQUIAL DURANT LA  
FESTA DE LA MÚSICA. PRESENTACIÓ A CARRERC

FOTOGRAFIC / PAPER /  
FOTOGRAFIA



**FONS** PERSONALS

699 PERSONALITATS DIVERSES

028 JOSEP VALLS I ROCA (A) *BAMBI*

**SS** 699.028.5000

5000 IMATGES / / /

**CONTINGUT**

**ANYS / TIPOL. DOCUM.**

**ST**

**FOTO**

CORAL *EL PROGRESO LLORETENSE*

1904

**317.046.267**

REPRODUCCIÓ DEL PROGRAMA INVITACIÓ DE  
VETLLADA CORAL

FOTOGRAFIC / PAPER /  
FOTOGRAFIA

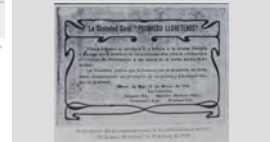

CORAL HARMONIA LLORETENCA

1904

**317.046.269**

ACTE INAUGURACIÓ DEL MONUMENT ANGEL

FOTOGRAFIC / PAPER /  
FOTOGRAFIA



CORAL HARMONIA LLORETENCA

1904

**317.046.159**

CANTADA A CAN SARAGOSSA

FOTOGRAFIC / PAPER /  
FOTOGRAFIA



CORAL HARMONIA LLORETENCA

1910 CA

**317.046.270**

CANTADA A CAN SARAGOSSA.

FOTOGRAFIC / PAPER /  
FOTOGRAFIA



CORAL HARMONIA LLORETENCA

1930 CA

**317.045.400**

ESQUERRA A DRETA: JAUME SAGARÓ, JOANET  
BELARDO, NC, ROMÀ FRIGOLA, JOANET COLL

FOTOGRAFIC / PAPER /  
FOTOGRAFIA



CORAL HARMONIA LLORETENCA

1903

**317.046.156**

RETRAT GRUP MEMBRES DE LA CORAL

FOTOGRAFIC / PAPER /  
FOTOGRAFIA



CORAL INFANTIL

1947

**317.046.066**

CANTADA DE CARMELLES PER NENS DIRIGIDES  
PER MOSEN PERE TORRENT CROUS.

FOTOGRAFIC / PAPER /  
FOTOGRAFIA



CORAL INFANTIL

1948

**317.045.397**

CANTADA DE CARMELLES. D'ESQUERRA ADRETA:  
MARIA ROSA RIBOT, CARMEN LORENZO ALDRICH,

FOTOGRAFIC / PAPER /  
FOTOGRAFIA



CORAL INFANTIL

1944

**317.045.365**

CORAL INFANTIL EL DIA DE PASQUA ABANS D'ANAR  
A CANTAR CARMELLES A LES ESCALES DE LA

FOTOGRAFIC / PAPER /  
FOTOGRAFIA



## FONS PERSONALS

699 PERSONALITATS DIVERSES

028 JOSEP VALLS I ROCA (A) *BAMBI*

**SS** 699.028.5000

5000 IMATGES / / /

### CONTINGUT

ANYS / TIPOL. DOCUM.

ST

FOTO

CORAL INFANTIL

1950

**317.045.367**

GRUPS D'INFANTS I ADULTS CANTANT  
CARMELLES AL PATI DE LA RECTORIA. ES

FOTOGRAFIC / PAPER /  
FOTOGRAFIA



CORAL INFANTIL

1935 CA

**317.045.390**

NENS DEL COR PARROQUIAL DIRIGITS PER  
MOSSÈN MUNDET. DRETS, D'ESQUERRA A DRETA:

FOTOGRAFIC / PAPER /  
FOTOGRAFIA



CORAL INFANTIL

1945

**317.045.364**

RETRAT D'UN GRUP DE CANTAIRE DE  
CARMELLES DIRIGITS PER MOSSÈN TORRENT

FOTOGRAFIC / PAPER /  
FOTOGRAFIA



CORAL INFANTIL

1942

**317.045.366**

SECCIÓ INFANTIL DE LA CORAL UNIÓ  
LLORETENCA EL DIA DE LA CANTADA DE

FOTOGRAFIC / PAPER /  
FOTOGRAFIA



CORAL INFANTIL FEMENINA

1930 CA

**317.045.398**

GRUP DE CARMELLES DE MOSSÈN TORRENT. DE  
ESQUERRA A DRETA I DE BAIX A DALT: FILA 1. NC,

FOTOGRAFIC / PAPER /  
FOTOGRAFIA



CORAL POLIFÓNICA DE GIRONA

1972

**317.046.214**

CONCERT A ESGLÉSIA PARROQUIAL DE LLORET  
SOTA LA DIRECCIÓ DEL MESTRE JOSEP VIADER.

FOTOGRAFIC / PAPER /  
FOTOGRAFIA



CORAL POLIFÓNICA DE PUIG-REIG

1991

**317.046.215**

CONCERT A ESGLÉSIA PARROQUIAL DE LLORET  
SOTA LA DIRECCIÓ DEL MESTRE NOGUERA.

FOTOGRAFIC / PAPER /  
FOTOGRAFIA



CORAL UNIÓ LLORETENCA

1997

**317.045.372**

45è ANIVERSARI DE LA CORAL UNIÓ LLORETENCA

FOTOGRAFIC / PAPER /  
FOTOGRAFIA



CORAL UNIÓ LLORETENCA

2002

**317.046.228**

ACTE ENTREGA DEL GUARDÓ PAUL HARRIS  
FELLOW PER PART DEL CLUB ROTARY DE LLORET

FOTOGRAFIC / PAPER /  
FOTOGRAFIA



**FONS** PERSONALS

699 PERSONALITATS DIVERSES

028 JOSEP VALLS I ROCA (A) *BAMBI*

**SS** 699.028.5000









5000 IMATGES / / /

**CONTINGUT**

**ANYS / TIPOL. DOCUM.**

**ST**

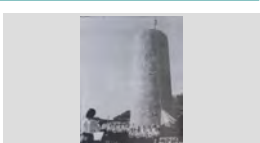
**FOTO**

CORAL UNIÓ LLORETENCA ACTE INAUGURACIÓ PLACA AMB EL NOM DEL CARRER EN HOMENATGE AL POETA FELICIÀ	1979 FOTOGRAFIC / PAPER / FOTOGRAFIA	<b>317.046.181</b>	
CORAL UNIÓ LLORETENCA ACTUACIÓ A ESGLÉSIA PARROQUIAL	2002 FOTOGRAFIC / PAPER / FOTOGRAFIA	<b>317.046.232</b>	
CORAL UNIÓ LLORETENCA ACTUACIÓ A <i>LA BELLA DOLORES</i> AL GRAN PALACE DE LLORET	1999 FOTOGRAFIC / PAPER / FOTOGRAFIA	<b>317.046.210</b>	
CORAL UNIÓ LLORETENCA ACTUACIÓ A LA III TROBADA DE CORALS DE LA SELVA.	1982 FOTOGRAFIC / PAPER / FOTOGRAFIA	<b>317.046.295</b>	
CORAL UNIÓ LLORETENCA ACTUACIÓ A LA SALA ACTES AJUNTAMENT AMB MOTIU ENTREGA DEL GUARDÓ SA GAVINA DE LES	2002 FOTOGRAFIC / PAPER / FOTOGRAFIA	<b>317.046.229</b>	
CORAL UNIÓ LLORETENCA ACTUACIÓ A OBRA DE TEATRE <i>EL COR DEL POBLE</i> AL CASAL OBRERA. ASSEGUTS LA PILAR RIBOT	1978 FOTOGRAFIC / PAPER / FOTOGRAFIA	<b>317.046.245</b>	
CORAL UNIÓ LLORETENCA ACTUACIÓ CONJUNTA AMB LA CORAL ALBA DE PRIMA. OBERTURA OFICIAL DE LA CELEBRACIÓ	2001 FOTOGRAFIC / PAPER / FOTOGRAFIA	<b>317.046.203</b>	
CORAL UNIÓ LLORETENCA ACTUACIÓ CONJUNTA AMB LA CORAL ALBA DE PRIMA. OBERTURA OFICIAL DE LA CELEBRACIÓ	2001 FOTOGRAFIC / PAPER / FOTOGRAFIA	<b>317.046.205</b>	
CORAL UNIÓ LLORETENCA ACTUACIÓ DE LA CORAL A HOSPITAL MUNICIPAL	2000 FOTOGRAFIC / PAPER / FOTOGRAFIA	<b>317.046.108</b>	





**FONS** PERSONALS

699 PERSONALITATS DIVERSES

028 JOSEP VALLS I ROCA (A) *BAMBI*

**SS** 699.028.5000

5000 IMATGES / / /

**CONTINGUT**

**ANYS / TIPOL. DOCUM.**

**ST**

**FOTO**

CORAL UNIÓ LLORETENCA

2000

**317.046.109**

ACTUACIÓ DE LA CORAL A HOSPITAL MUNICIPAL

FOTOGRAFIC / PAPER /  
FOTOGRAFIA



CORAL UNIÓ LLORETENCA

2002

**317.046.233**

ACTUACIÓ DE LA CORAL A OPERA *MARINA* AL  
GRAN PALACE DE LLORET.

FOTOGRAFIC / PAPER /  
FOTOGRAFIA



CORAL UNIÓ LLORETENCA

1952

**317.045.374**

ACTUACIÓ DE LA CORAL UNIÓ LLORETENCA A CAN  
JUNCADELLA. D'ESQUERRA A DRETA: JOAN RIBOT

FOTOGRAFIC / PAPER /  
FOTOGRAFIA



CORAL UNIÓ LLORETENCA

1952

**317.046.195**

ACTUACIÓ DE LA CORAL UNIÓ LLORETENCA AL  
CARRER DE VENÈCIA CANTONADA AMB EL

FOTOGRAFIC / PAPER /  
FOTOGRAFIA



CORAL UNIÓ LLORETENCA

1990

**317.046.027**

ACTUACIO DE LA CORAL UNIO LLORETENCA AL  
LOCAL DE LA PENYA BLANC BLAVA DE LLORET I

FOTOGRAFIC / PAPER /  
FOTOGRAFIA



CORAL UNIÓ LLORETENCA

1990

**317.046.029**

ACTUACIO DE LA CORAL UNIO LLORETENCA AL  
LOCAL DE LA PENYA BLANC BLAVA DE LLORET I

FOTOGRAFIC / PAPER /  
FOTOGRAFIA



CORAL UNIÓ LLORETENCA

1990

**317.046.037**

ACTUACIO DE LA CORAL UNIO LLORETENCA AL  
LOCAL DE LA PENYA BLANC BLAVA DE LLORET I

FOTOGRAFIC / PAPER /  
FOTOGRAFIA



CORAL UNIÓ LLORETENCA

1990

**317.046.028**

ACTUACIO DE LA CORAL UNIO LLORETENCA AL  
LOCAL DE LA PENYA BLANC BLAVA DE LLORET I

FOTOGRAFIC / PAPER /  
FOTOGRAFIA



CORAL UNIÓ LLORETENCA

2002

**317.046.143**

ALCALDESSA LUCIA ECHEGOYEN LERGA FA  
ENTREGA ESTATUETA DE LA DONA MARINERA A LA

FOTOGRAFIC / PAPER /  
FOTOGRAFIA



## FONS PERSONALS

699 PERSONALITATS DIVERSES

028 JOSEP VALLS I ROCA (A) *BAMBI*

**SS** 699.028.5000

5000 IMATGES / / /

### CONTINGUT

ANYS / TIPOL. DOCUM.

ST

FOTO

CORAL UNIÓ LLORETENCA

1950

**317.046.097**

ASSUMPCIÓ DE LA MARE DE DÉU EL 15 D'AGOST A LA PLAÇA DE LA CONSTITUCIÓ O PLAÇA ESPANYA.

FOTOGRAFIC / PAPER /  
FOTOGRAFIA



CORAL UNIÓ LLORETENCA

1967

**317.046.084**

AUGUST AUSTRICH VIÑOLAS PORTANT ESTENDARD DE LA CORAL. FOU DELEGAT

FOTOGRAFIC / PAPER /  
FOTOGRAFIA

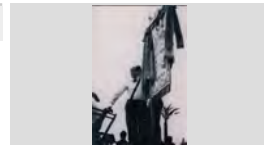

CORAL UNIÓ LLORETENCA

1989

**317.046.040**

CANT CORAL A ESGLÉSIA PARROQUIAL DE LLORET.

FOTOGRAFIC / PAPER /  
FOTOGRAFIA



CORAL UNIÓ LLORETENCA

1980

**317.045.376**

CANT DE CARMELLES A LA PENYA BLANC BLAVA DE LLORET I COMARCA. D'ESQUERRA A DRETA:

FOTOGRAFIC / PAPER /  
FOTOGRAFIA



CORAL UNIÓ LLORETENCA

1980

**317.046.024**

CANT DE CARMELLES A LA PENYA BLANC BLAVA DE LLORET I COMARCA. D'ESQUERRA A DRETA:

FOTOGRAFIC / PAPER /  
FOTOGRAFIA



CORAL UNIÓ LLORETENCA

1996

**317.046.031**

CANT DE CARMELLES AL BARRI DELS PESCADORS.

FOTOGRAFIC / PAPER /  
FOTOGRAFIA



CORAL UNIÓ LLORETENCA

1980

**317.045.358**

CANT DE CARMELLES AL CARRER PER PASCUA PER LA CORAL UNIÓ LLORETENCA. ES PODEN

FOTOGRAFIC / PAPER /  
FOTOGRAFIA



CORAL UNIÓ LLORETENCA

1970

**317.046.033**

CANT DE CARMELLES DAVANT DE VIAJES INTERNACIONAL EXPRESO o CAN TALLADA AL

FOTOGRAFIC / PAPER /  
FOTOGRAFIA



CORAL UNIÓ LLORETENCA

1980 CA

**317.046.290**

CANT DE MISERERE A LA SORTIDA DE LA PROCESSÓ DE DIVENDRES SANT

FOTOGRAFIC / PAPER /  
FOTOGRAFIA



## FONS PERSONALS

699 PERSONALITATS DIVERSES

028 JOSEP VALLS I ROCA (A) *BAMBI*

**SS** 699.028.5000

5000 IMATGES / / /

### CONTINGUT

ANYS / TIPOL. DOCUM.

ST

FOTO

CORAL UNIÓ LLORETENCA

2004

**317.046.138**

CANTADA A CAPELLA ERMITA DE SANT PERE DEL BOSC

FOTOGRAFIC / PAPER /  
FOTOGRAFIA



CORAL UNIÓ LLORETENCA

2004

**317.046.137**

CANTADA A L' ANGEL AMB MOTIU DEL CENTENARI DEL MONUMENT.

FOTOGRAFIC / PAPER /  
FOTOGRAFIA



CORAL UNIÓ LLORETENCA

1978

**317.046.206**

CANTADA A LA PENYA BARCELONISTA DE LLORET. EL DIRECTOR DARWIN AUSTRICH MARTELL PARLA

FOTOGRAFIC / PAPER /  
FOTOGRAFIA



CORAL UNIÓ LLORETENCA

1980 CA

**317.046.220**

CANTADA A LA PROCESSÓ DE DIVENDRES SANT.

FOTOGRAFIC / PAPER /  
FOTOGRAFIA



CORAL UNIÓ LLORETENCA

2003

**317.046.304**

CANTADA A MONUMENT ANGEL

FOTOGRAFIC / PAPER /  
FOTOGRAFIA

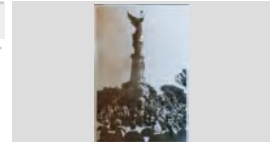

CORAL UNIÓ LLORETENCA

1951

**317.046.192**

CANTADA DE CARMELLES A CAN BRUGAROLAS.

FOTOGRAFIC / PAPER /  
FOTOGRAFIA



CORAL UNIÓ LLORETENCA

1996

**317.046.121**

CANTADA DE CARMELLES A FENALS, DAVANT EDIFICI SOL FENALS. D'ESQUERRA A DRETA:

FOTOGRAFIC / PAPER /  
FOTOGRAFIA

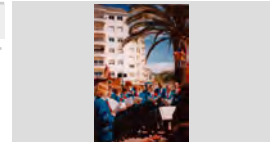

CORAL UNIÓ LLORETENCA

1983

**317.046.131**

CANTADA DE CARMELLES A L'HOSPITAL MUNICIPAL. DRETS, D'ESQUERRA A DRETA: ROMÀ

FOTOGRAFIC / PAPER /  
FOTOGRAFIA



CORAL UNIÓ LLORETENCA

1952

**317.045.391**

CANTADA DE CARMELLES A LA MASIA DEL ROSER (CAN BRUGAROLAS). D'ESQUERRA A DRETA:

FOTOGRAFIC / PAPER /  
FOTOGRAFIA



## FONS PERSONALS

699	PERSONALITATS DIVERSES	
028	JOSEP VALLS I ROCA (A) <i>BAMBI</i>	SS 699.028.5000
5000	IMATGES / / /	

### CONTINGUT

ANYS / TIPOL. DOCUM. ST

FOTO

CORAL UNIÓ LLORETENCA	1980	317.046.054	
CANTADA DE CARMELLES A LA PENYA BARCELONISTA DE LLORET. D'ESQUERRA A	FOTOGRAFIC / PAPER / FOTOGRAFIA		
CORAL UNIÓ LLORETENCA	1980	317.046.056	
CANTADA DE CARMELLES A LA PENYA BARCELONISTA DE LLORET. D'ESQUERRA A	FOTOGRAFIC / PAPER / FOTOGRAFIA		
CORAL UNIÓ LLORETENCA	1980	317.046.055	
CANTADA DE CARMELLES A LA PENYA BARCELONISTA DE LLORET. D'ESQUERRA A	FOTOGRAFIC / PAPER / FOTOGRAFIA		
CORAL UNIÓ LLORETENCA	1980	317.046.057	
CANTADA DE CARMELLES A LA PENYA BARCELONISTA DE LLORET. D'ESQUERRA A	FOTOGRAFIC / PAPER / FOTOGRAFIA		
CORAL UNIÓ LLORETENCA	1996	317.046.175	
CANTADA DE CARMELLES A LA PLAÇA DE LA SARDANA SOTA LA DIRECCIÓ D'ANNA CASELLAS	FOTOGRAFIC / PAPER / FOTOGRAFIA		
CORAL UNIÓ LLORETENCA	1980	317.046.236	
CANTADA DE CARMELLES A LA PLAÇA DE LA VILA. D'ESQUERRA A DRETA: SANTI MORETONES	FOTOGRAFIC / PAPER / FOTOGRAFIA		
CORAL UNIÓ LLORETENCA	1960	317.046.051	
CANTADA DE CARMELLES A LA PLAÇA DE LA VILA. D'ESQUERRA A DRETA: JOSEP MARIA	FOTOGRAFIC / PAPER / FOTOGRAFIA		
CORAL UNIÓ LLORETENCA	2003	317.046.144	
CANTADA DE CARMELLES A LA PLAÇA PARIS	FOTOGRAFIC / PAPER / FOTOGRAFIA		
CORAL UNIÓ LLORETENCA	1998	317.046.025	
CANTADA DE CARMELLES A LA PLAÇA PARIS.	FOTOGRAFIC / PAPER / FOTOGRAFIA		



**FONS** PERSONALS

699 PERSONALITATS DIVERSES

028 JOSEP VALLS I ROCA (A) *BAMBI*

**SS** 699.028.5000

5000 IMATGES / / /

**CONTINGUT**

**ANYS / TIPOL. DOCUM.**

**ST**

**FOTO**

CORAL UNIÓ LLORETENCA

2008

**317.046.155**

CANTADA DE CARMELLES A LA PLAÇA PARIS.

FOTOGRAFIC / PAPER /  
FOTOGRAFIA



CORAL UNIÓ LLORETENCA

1987

**317.046.186**

CANTADA DE CARMELLES A LA PLAÇA PIFERRER  
SOTA LA DIRECCIÓ D'EN DARWIN AUSTRICH

FOTOGRAFIC / PAPER /  
FOTOGRAFIA



CORAL UNIÓ LLORETENCA

1978

**317.046.288**

CANTADA DE CARMELLES A PATI HOSPITAL

FOTOGRAFIC / PAPER /  
FOTOGRAFIA



CORAL UNIÓ LLORETENCA

1991

**317.046.091**

CANTADA DE CARMELLES A PLAÇA ESGLÉSIA.  
D'ESQUERRA A DRETA: JORDI GÓMEZ, JOAN BAELL

FOTOGRAFIC / PAPER /  
FOTOGRAFIA



CORAL UNIÓ LLORETENCA

2002

**317.046.065**

CANTADA DE CARMELLES AL BARRI DELS  
PESCADORS ANNA CASELLAS MASGRAU (DE LILA)

FOTOGRAFIC / PAPER /  
FOTOGRAFIA



CORAL UNIÓ LLORETENCA

1996

**317.046.188**

CANTADA DE CARMELLES AL BARRI DELS  
PESCADORS SOTA LA DIRECCIÓ ANNA CASELLAS

FOTOGRAFIC / PAPER /  
FOTOGRAFIA



CORAL UNIÓ LLORETENCA

1980

**317.046.171**

CANTADA DE CARMELLES AL BARRI DELS  
PESCADORS SOTA LA DIRECCIÓ D'EN DARWIN

FOTOGRAFIC / PAPER /  
FOTOGRAFIA



CORAL UNIÓ LLORETENCA

1980

**317.046.238**

CANTADA DE CARMELLES AL BARRI DELS  
PESCADORS.

FOTOGRAFIC / PAPER /  
FOTOGRAFIA



CORAL UNIÓ LLORETENCA

2001

**317.046.059**

CANTADA DE CARMELLES AL BARRI DELS  
PESCADORS.

FOTOGRAFIC / PAPER /  
FOTOGRAFIA



## FONS PERSONALS

699 PERSONALITATS DIVERSES

028 JOSEP VALLS I ROCA (A) *BAMBI*

SS 699.028.5000

5000 IMATGES / / /

### CONTINGUT

ANYS / TIPOL. DOCUM.

ST

FOTO

CORAL UNIÓ LLORETENCA

1980

317.046.240

CANTADA DE CARMELLES AL BARRI DELS  
PESCADORS. D'ESQUENES A L'ESQUERRA: ROMÀ

FOTOGRAFIC / PAPER /  
FOTOGRAFIA



CORAL UNIÓ LLORETENCA

1983

317.046.239

CANTADA DE CARMELLES AL BARRI DELS  
PESCADORS. D'ESQUERRA A DRETA: JOAN GARCÍA

FOTOGRAFIC / PAPER /  
FOTOGRAFIA



CORAL UNIÓ LLORETENCA

1983

317.046.237

CANTADA DE CARMELLES AL BARRI DELS  
PESCADORS. D'ESQUERRA A DRETA: JOSEP

FOTOGRAFIC / PAPER /  
FOTOGRAFIA



CORAL UNIÓ LLORETENCA

1989

317.046.169

CANTADA DE CARMELLES AL BARRI DELS  
PESCADORS. D'ESQUERRA A DRETA: ROMÀ RIBAS

FOTOGRAFIC / PAPER /  
FOTOGRAFIA



CORAL UNIÓ LLORETENCA

2001

317.046.064

CANTADA DE CARMELLES AL BARRI DELS  
PESCADORS. PRIMERA FILA, D'ESQUERRA A

FOTOGRAFIC / PAPER /  
FOTOGRAFIA



CORAL UNIÓ LLORETENCA

1989

317.046.303

CANTADA DE CARMELLES AL CARRER JOSEP  
GALCERAN, DAVANT DE CAN DOMÉNECH.

FOTOGRAFIC / PAPER /  
FOTOGRAFIA

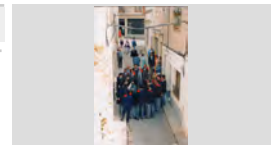

CORAL UNIÓ LLORETENCA

1990

317.046.242

CANTADA DE CARMELLES AL CARRER SANT PERE  
DAVANT DEL SUPERMERCAT MONTSERRAT SOTA

FOTOGRAFIC / PAPER /  
FOTOGRAFIA



CORAL UNIÓ LLORETENCA

1997

317.046.187

CANTADA DE CARMELLES AL CARRER SANT PERE  
SOTA LA DIRECCIÓ ANNA CASELLAS GRUART.

FOTOGRAFIC / PAPER /  
FOTOGRAFIA



CORAL UNIÓ LLORETENCA

1967

317.046.132

CANTADA DE CARMELLES AL CARRER SANT  
PERE. D'ESQUERRA A DRETA: NOI NC, JOSEP

FOTOGRAFIC / PAPER /  
FOTOGRAFIA



**FONS** PERSONALS

699 PERSONALITATS DIVERSES

028 JOSEP VALLS I ROCA (A) *BAMBI*

**SS** 699.028.5000

5000 IMATGES / / /

**CONTINGUT**

**ANYS / TIPOL. DOCUM.**

**ST**

**FOTO**

CORAL UNIÓ LLORETENCA

1970

**317.046.120**

CANTADA DE CARMELLES AL CARRER.

FOTOGRAFIC / PAPER /  
FOTOGRAFIA

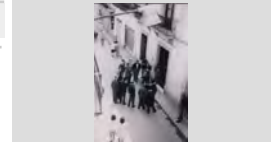

CORAL UNIÓ LLORETENCA

2002

**317.046.136**

CANTADA DE CARMELLES AL CARRER.  
D'ESQUERRA A DRETA SOTA LA DIRECCIÓ ANNA

FOTOGRAFIC / PAPER /  
FOTOGRAFIA

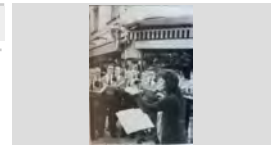

CORAL UNIÓ LLORETENCA

1975

**317.046.133**

CANTADA DE CARMELLES AL CARRER.  
D'ESQUERRA A DRETA: ANTONI MAS BOU DIRIGINT

FOTOGRAFIC / PAPER /  
FOTOGRAFIA



CORAL UNIÓ LLORETENCA

1945

**317.045.393**

CANTADA DE CARMELLES AL CARRER. ENTRE  
ELS ESPECTADORS, AL CENTRE, D'ESQUERRA A

FOTOGRAFIC / PAPER /  
FOTOGRAFIA



CORAL UNIÓ LLORETENCA

1996

**317.046.174**

CANTADA DE CARMELLES AL PASSEIG AGUSTI  
FONT. D'ESQUERRA A DRETA: FRANCIS REYES

FOTOGRAFIC / PAPER /  
FOTOGRAFIA



CORAL UNIÓ LLORETENCA

1970

**317.046.285**

CANTADA DE CARMELLES AL PASSEIG.  
D'ESQUERRA A DRETA: JOAN FÀBREGAS PLANAS,

FOTOGRAFIC / PAPER /  
FOTOGRAFIA



CORAL UNIÓ LLORETENCA

1993

**317.046.293**

CANTADA DE CARMELLES AL PASSEIG. DRETES,  
D'ESQUERRA A DRETA: DARWIN AUSTRICH

FOTOGRAFIC / PAPER /  
FOTOGRAFIA



CORAL UNIÓ LLORETENCA

1996

**317.046.173**

CANTADA DE CARMELLES AL PASSEIG. ES PODEN  
RECONEXER D'ESQUERRA A DRETA: MARIA ROSA

FOTOGRAFIC / PAPER /  
FOTOGRAFIA



CORAL UNIÓ LLORETENCA

1981

**317.046.294**

CANTADA DE CARMELLES AL PATI DE L'HOSPITAL  
DE LLORET. DRETES, D'ESQUERRA A DRETA: ROMÀ

FOTOGRAFIC / PAPER /  
FOTOGRAFIA



## FONS PERSONALS

699 PERSONALITATS DIVERSES

028 JOSEP VALLS I ROCA (A) *BAMBI*

SS 699.028.5000

5000 IMATGES / / /

### CONTINGUT

ANYS / TIPOL. DOCUM.

ST

FOTO

CORAL UNIÓ LLORETENCA

2002

317.046.141

CANTADA DE CAMELLES AL PATI HOSPITAL MUNICIPAL

FOTOGRAFIC / PAPER /  
FOTOGRAFIA



CORAL UNIÓ LLORETENCA

2004

317.046.152

CANTADA DE CAMELLES AL PATI HOSPITAL MUNICIPAL

FOTOGRAFIC / PAPER /  
FOTOGRAFIA



CORAL UNIÓ LLORETENCA

1997

317.046.168

CANTADA DE CAMELLES AL PATI HOSPITAL.

FOTOGRAFIC / PAPER /  
FOTOGRAFIA



CORAL UNIÓ LLORETENCA

1971

317.046.134

CANTADA DE CAMELLES ALS JARDINS DE SANTA CLOTILDE SOTA LA DIRECCIÓ DE RAMÓN

FOTOGRAFIC / PAPER /  
FOTOGRAFIA

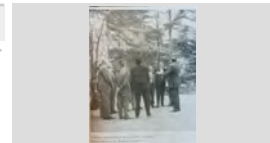

CORAL UNIÓ LLORETENCA

1990

317.046.045

CANTADA DE CAMELLES DAVANT DE CAL SORD AL CARRER ENRIC GRANADOA. D'ESQUERRA A

FOTOGRAFIC / PAPER /  
FOTOGRAFIA



CORAL UNIÓ LLORETENCA

1984

317.046.087

CANTADA DE CAMELLES DAVANT DE CAN DOMÉNECH AL CARRER JOSEP GALCERÁN.

FOTOGRAFIC / PAPER /  
FOTOGRAFIA



CORAL UNIÓ LLORETENCA

1993

317.046.044

CANTADA DE CAMELLES DAVANT DE CAN DOMÉNECH AL CARRER JOSEP GALCERAN.

FOTOGRAFIC / PAPER /  
FOTOGRAFIA

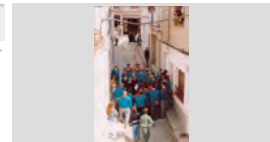

CORAL UNIÓ LLORETENCA

1980

317.046.185

CANTADA DE CAMELLES DAVANT DE FOTO TRULL AL CARRER SANT ROMÀ. D'ESQUERRA A

FOTOGRAFIC / PAPER /  
FOTOGRAFIA



CORAL UNIÓ LLORETENCA

1962

317.046.048

CANTADA DE CAMELLES DAVANT DEL BAR CLUB MARINA CASINET AL PASSEIG JACINT VERDAGUER.

FOTOGRAFIC / PAPER /  
FOTOGRAFIA





**FONS** PERSONALS

699 PERSONALITATS DIVERSES

028 JOSEP VALLS I ROCA (A) *BAMBI*

**SS** 699.028.5000

5000 IMATGES / / /

**CONTINGUT**

**ANYS / TIPOL. DOCUM.**

**ST**

**FOTO**

CORAL UNIÓ LLORETENCA

1992

**317.046.093**

CANTADA DE CAMELLES DAVANT DEL FORN DE LA ROSA MARLÉS AL CARRER SANT ROMÀ.

FOTOGRAFIC / PAPER /  
FOTOGRAFIA



CORAL UNIÓ LLORETENCA

1968

**317.046.034**

CANTADA DE CAMELLES DAVANT EL BAR LA GRANJA (CARRER SANT PERE, 12). D'ESQUERRA A

FOTOGRAFIC / PAPER /  
FOTOGRAFIA



CORAL UNIÓ LLORETENCA

1968

**317.046.035**

CANTADA DE CAMELLES DAVANT EL BAR LA GRANJA (CARRER SANT PERE, 12). D'ESQUERRA A

FOTOGRAFIC / PAPER /  
FOTOGRAFIA



CORAL UNIÓ LLORETENCA

1967

**317.046.184**

CANTADA DE CAMELLES DAVANT HOSTAL MAS AL CARRER SANT PERE. D'ESQUERRA A DRETA:

FOTOGRAFIC / PAPER /  
FOTOGRAFIA



CORAL UNIÓ LLORETENCA

1991

**317.046.086**

CANTADA DE CAMELLES DAVANT LA BODEGA LA PARRA AL CARRER MIGUEL DE CERVANTES.

FOTOGRAFIC / PAPER /  
FOTOGRAFIA



CORAL UNIÓ LLORETENCA

1996

**317.046.129**

CANTADA DE CAMELLES DAVANT LA FONT DE CANALETES AL PASSEIG JACINT VERDAGUER.

FOTOGRAFIC / PAPER /  
FOTOGRAFIA



CORAL UNIÓ LLORETENCA

1955

**317.046.017**

CANTADA DE CAMELLES PER PASQUA AL CARRER JOAN DURALL. LA CASA DEL DARRERA ES

FOTOGRAFIC / PAPER /  
FOTOGRAFIA



CORAL UNIÓ LLORETENCA

1951

**317.046.058**

CANTADA DE CAMELLES PER PASQUA ALS JARDINS DE SANTA CLOTILDE. D'ESQUERRA A

FOTOGRAFIC / PAPER /  
FOTOGRAFIA



CORAL UNIÓ LLORETENCA

1951

**317.045.378**

CANTADA DE CAMELLES PER PASQUA ALS JARDINS DE SANTA CLOTILDE. D'ESQUERRA A

FOTOGRAFIC / PAPER /  
FOTOGRAFIA





**FONS PERSONALS**

699 PERSONALITATS DIVERSES

028 JOSEP VALLS I ROCA (A) *BAMBI*

**SS** 699.028.5000

5000 IMATGES / / /

**CONTINGUT**

**ANYS / TIPOL. DOCUM.**

**ST**

**FOTO**

CORAL UNIÓ LLORETENCA

1951

**317.045.377**

CANTADA DE CARMELLES PER PASQUA ALS JARDINS DE SANTA CLOTILDE. ES RECONEIXEN:

FOTOGRAFIC / PAPER /  
FOTOGRAFIA



CORAL UNIÓ LLORETENCA

1960

**317.045.373**

CANTADA DE CARMELLES PER PASQUA.

FOTOGRAFIC / PAPER /  
FOTOGRAFIA



CORAL UNIÓ LLORETENCA

1995

**317.046.196**

CANTADA DE CARMELLES SOTA LA DIRECCIÓ ANNA CASELLAS MASGRAU. D'ESQUERRA A

FOTOGRAFIC / PAPER /  
FOTOGRAFIA



CORAL UNIÓ LLORETENCA

1991

**317.046.162**

CANTADA DE CARMELLES SOTA LA DIRECCIÓ D'EN DARWIN AUSTRICH MARTELL DAVANT DE CAN

FOTOGRAFIC / PAPER /  
FOTOGRAFIA

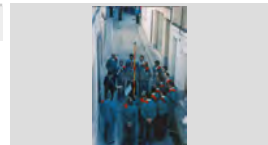

CORAL UNIÓ LLORETENCA

1995

**317.046.292**

CANTADA DE CARMELLES SOTA LA DIRECCIÓ D'EN DARWIN AUSTRICH MARTELL.

FOTOGRAFIC / PAPER /  
FOTOGRAFIA



CORAL UNIÓ LLORETENCA

1962

**317.046.050**

CANTADA DE CARMELLES. D'ESQUERRA A DRETA: ANTONI FARRIOL IGLESIAS, PEPET BONHOME

FOTOGRAFIC / PAPER /  
FOTOGRAFIA



CORAL UNIÓ LLORETENCA

1952

**317.045.380**

CANTADA DE CARMELLES. D'ESQUERRA A DRETA: JAUME FAURIA BOSCH (AL DARRERE), MELCHOR

FOTOGRAFIC / PAPER /  
FOTOGRAFIA



CORAL UNIÓ LLORETENCA

1950

**317.045.381**

CANTADA DE CARMELLES. D'ESQUERRA A DRETA: JAUME RIBOT PORTÉS, NC, BARTOMEU CREUS

FOTOGRAFIC / PAPER /  
FOTOGRAFIA



CORAL UNIÓ LLORETENCA

1967

**317.046.130**

CANTADA DE CARMELLES. D'ESQUERRA A DRETA: JOAN GEREMIAS RIBAS, DIONÍS SOLIGUER

FOTOGRAFIC / PAPER /  
FOTOGRAFIA



**FONS** PERSONALS

699 PERSONALITATS DIVERSES

028 JOSEP VALLS I ROCA (A) *BAMBI*

**SS** 699.028.5000

5000 IMATGES / / /

**CONTINGUT**

**ANYS / TIPOL. DOCUM.**

**ST**

**FOTO**

CORAL UNIÓ LLORETENCA

1967

**317.046.183**

CANTADA DE CARMELLES. D'ESQUERRA A DRETA:  
JORDI ROCAS PALAU, JOSEP REGUANT ALSINA,

FOTOGRAFIC / PAPER /  
FOTOGRAFIA



CORAL UNIÓ LLORETENCA

1951

**317.046.193**

CANTADA DE CARMELLES. D'ESQUERRA A DRETA:  
JOSÉ MARIA DEL RIO SOLIGUER(DIRECTOR

FOTOGRAFIC / PAPER /  
FOTOGRAFIA



CORAL UNIÓ LLORETENCA

1960

**317.045.387**

CANTADA DE CARMELLES. D'ESQUERRA A DRETA:  
N.C., JOAN TERMES FELIP, JOSEP BLANCH,

FOTOGRAFIC / PAPER /  
FOTOGRAFIA



CORAL UNIÓ LLORETENCA

1967

**317.046.182**

CANTADA DE CARMELLES. D'ESQUERRA A DRETA:  
RAMÓN CAPDEFERRO CAPDEFERRO, JOAN

FOTOGRAFIC / PAPER /  
FOTOGRAFIA



CORAL UNIÓ LLORETENCA

1978

**317.046.036**

CANTADA DE CARMELLES. D'ESQUERRA A DRETA:  
SEBASTIÀ GALLART SOLER, PEPET BONHOME

FOTOGRAFIC / PAPER /  
FOTOGRAFIA



CORAL UNIÓ LLORETENCA

1961

**317.046.123**

CANTADA DE CARMELLES. D'ESQUERRA A DRETA:  
VENTURA PLANAS PADROSA, JOAN TRIADÓ

FOTOGRAFIC / PAPER /  
FOTOGRAFIA



CORAL UNIÓ LLORETENCA

1972

**317.046.282**

CANTADA DE CARMELLES. D'ESQUERRA A DRETA:  
ANTONI MAS BOU, JORDI BALTRONS COLLS

FOTOGRAFIC / PAPER /  
FOTOGRAFIA



CORAL UNIÓ LLORETENCA

1957

**317.046.102**

CANTADA DE CARMELLES. ES PODEN  
RECONEIXER EL DIRECTOR ANTONI FARRIOL

FOTOGRAFIC / PAPER /  
FOTOGRAFIA

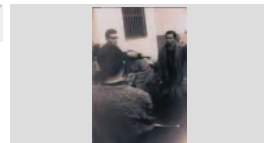

CORAL UNIÓ LLORETENCA

2004

**317.046.153**

CANTADA DE CARMELLES. RETRAT DE LA CORAL  
AL PATI DE SES ESCOUES AL COSTAT ESGLÉSIA

FOTOGRAFIC / PAPER /  
FOTOGRAFIA



**FONS** PERSONALS

699 PERSONALITATS DIVERSES

028 JOSEP VALLS I ROCA (A) *BAMBI*

**SS** 699.028.5000

5000 IMATGES / / /

**CONTINGUT**

**ANYS / TIPOL. DOCUM.**

**ST**

**FOTO**

CORAL UNIÓ LLORETENCA

1983

**317.046.170**

CANTADA DE CARAMELLLES. D'ESQUERRA A DRETA: JOAQUIM MONPO GAMEZ, JAUME SECALL

FOTOGRAFIC / PAPER /  
FOTOGRAFIA



CORAL UNIÓ LLORETENCA

1986

**317.045.388**

CANTADA DE CARAMENLLES AL PATÍ DEL HOSPITAL MUNICIPAL. DRETS, D'ESQUERRA A

FOTOGRAFIC / PAPER /  
FOTOGRAFIA



CORAL UNIÓ LLORETENCA

1985

**317.046.297**

CANTADA DE CARMELLES AL PASSEIG. DRETS, D'ESQUERRA A DRETA: ROMÀ RIBAS REBOLLO,

FOTOGRAFIC / PAPER /  
FOTOGRAFIA



CORAL UNIÓ LLORETENCA

1995

**317.046.176**

CANTADA DE CARMELLES SOTA LA DIRECCIÓ D'EN DARWIN AUSTRICH MARTELL. D'ESQUERRA A

FOTOGRAFIC / PAPER /  
FOTOGRAFIA



CORAL UNIÓ LLORETENCA

1995

**317.046.189**

CANTADA DE CARMELLES SOTA LA DIRECCIÓ DARWIN AUSTRICH MARTELL. D'ESQUERRA A

FOTOGRAFIC / PAPER /  
FOTOGRAFIA



CORAL UNIÓ LLORETENCA

1996

**317.046.163**

CANTADA DE CARMELLES.

FOTOGRAFIC / PAPER /  
FOTOGRAFIA

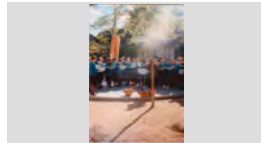

CORAL UNIÓ LLORETENCA

1963

**317.046.112**

CANTADA DE CRAMELLES. D'ESQUERRA A DRETA: JOSEP GALLART, JOSEP ROCA (AL DARRERE),

FOTOGRAFIC / PAPER /  
FOTOGRAFIA



CORAL UNIÓ LLORETENCA

1979

**317.046.235**

CANTADA DE LA CORAL EN UNA PLAÇA. A L'ESQUERRA, PRIMERA FILA: ROMÀ RIBAS

FOTOGRAFIC / PAPER /  
FOTOGRAFIA



CORAL UNIÓ LLORETENCA

1997

**317.046.178**

CANTADA DE NADALES A HOSPITAL SOTA LA DIRECCIÓ ANNA CASELLAS MASGRAU.

FOTOGRAFIC / PAPER /  
FOTOGRAFIA



**FONS** PERSONALS









699	PERSONALITATS DIVERSES		
028	JOSEP VALLS I ROCA (A) <i>BAMBI</i>	SS	699.028.5000
5000	IMATGES / / /		

**CONTINGUT**

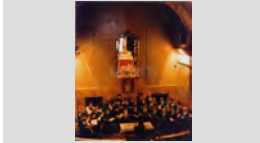
**ANYS / TIPOL. DOCUM.**

**ST**

**FOTO**

CORAL UNIÓ LLORETENCA CANTADA DE NADALES A HOSPITAL SOTA LA DIRECCIÓ ANNA CASELLAS MASGRAU.	1997	<b>317.046.179</b>	
		FOTOGRAFIC / PAPER / FOTOGRAFIA	
CORAL UNIÓ LLORETENCA CANTADA DE NADALES A HOSPITAL SOTA LA DIRECCIÓ ANNA CASELLAS MASGRAU.	2000	<b>317.046.177</b>	
		FOTOGRAFIC / PAPER / FOTOGRAFIA	
CORAL UNIÓ LLORETENCA CANTADA EN UNA ESGLÉSIA SOTA LA DIRECCIÓ D'ANNA CASELLAS MASGRAU.	1997	<b>317.046.161</b>	
		FOTOGRAFIC / PAPER / FOTOGRAFIA	
CORAL UNIÓ LLORETENCA CANTADA EN UNA ESGLÉSIA SOTA LA DIRECCIÓ D'ANNA CASELLAS MASGRAU.	1997	<b>317.046.172</b>	
		FOTOGRAFIC / PAPER / FOTOGRAFIA	
CORAL UNIÓ LLORETENCA CARMELLES A CAN JUNCADILLA DIRIGITS PER JAUME FAURIA BOSCH. LA CASA QUE ES VEU ES	1952	<b>317.046.098</b>	
		FOTOGRAFIC / PAPER / FOTOGRAFIA	
CORAL UNIÓ LLORETENCA CARROSSA DEL COR DE LLORET EN FORMA DE CISTELLA AL CARNAVAL.	1982	<b>317.046.296</b>	
		FOTOGRAFIC / PAPER / FOTOGRAFIA	
CORAL UNIÓ LLORETENCA COMPONENTS DE LA CORAL UNIÓ LLORETENCA DURANT UNA CELEBRACIÓ O PROCESSÓ AL	1955	<b>317.045.386</b>	
		FOTOGRAFIC / PAPER / FOTOGRAFIA	
CORAL UNIÓ LLORETENCA CONCERT A ESGLÉSIA PARROQUIAL	2003	<b>317.046.231</b>	
		FOTOGRAFIC / PAPER / FOTOGRAFIA	
CORAL UNIÓ LLORETENCA CONCERT CORAL A ESGLÉSIA PARROQUIAL AMB LA CORAL GROUPE VOCAL SHERMOIS DE TOLOSA	1998	<b>317.046.202</b>	
		FOTOGRAFIC / PAPER / FOTOGRAFIA	

**FONS** PERSONALS

699 PERSONALITATS DIVERSES

028 JOSEP VALLS I ROCA (A) *BAMBI*

**SS** 699.028.5000





5000 IMATGES / / /

**CONTINGUT**

**ANYS / TIPOL. DOCUM.**

**ST**

**FOTO**

CORAL UNIÓ LLORETENCA CONCERT CORAL A ESGLÉSIA PARROQUIAL AMB LA CORAL GROUPE VOCAL SHERMOIS DE TOLOSA	1998 FOTOGRAFIC / PAPER / FOTOGRAFIA	<b>317.046.250</b>	
CORAL UNIÓ LLORETENCA CONCERT CORAL A ESGLÉSIA PARROQUIAL SOTA LA DIRECCIÓ ANNA CASELLAS MASGRAU.	2001 FOTOGRAFIC / PAPER / FOTOGRAFIA	<b>317.046.201</b>	
CORAL UNIÓ LLORETENCA CONCERT DE LA CORAL AL TEATRE DE LA CASA DE CULTURA	2003 FOTOGRAFIC / PAPER / FOTOGRAFIA	<b>317.046.151</b>	
CORAL UNIÓ LLORETENCA CONCERT DE SANT JORDI A ESGLÉSIA PARROQUIAL DE TOSSA DE MAR JUNT AMB LES	2001 FOTOGRAFIC / PAPER / FOTOGRAFIA	<b>317.046.209</b>	
CORAL UNIÓ LLORETENCA CONCERT DE SANT ROMÀ A ESGLÉSIA PARROQUIAL.	2003 FOTOGRAFIC / PAPER / FOTOGRAFIA	<b>317.046.150</b>	
CORAL UNIÓ LLORETENCA CONCERT DE SANT ROMÀ AMB LA CORAL ALBA PRIMA A ESGLÉSIA PARROQUIAL.	2002 FOTOGRAFIC / PAPER / FOTOGRAFIA	<b>317.046.135</b>	
CORAL UNIÓ LLORETENCA CONCERT DE SANT ROMÀ.	1998 FOTOGRAFIC / PAPER / FOTOGRAFIA	<b>317.046.300</b>	
CORAL UNIÓ LLORETENCA CONCERT DE SANT VICENÇ A ESGLÉSIA PARROQUIAL DE TOSSA DE MAR	1997 FOTOGRAFIC / PAPER / FOTOGRAFIA	<b>317.046.299</b>	
CORAL UNIÓ LLORETENCA CONCERT DE SANT VICENÇ JUNT AMB LA CORAL TOSSENCA A ESGLÉSIA PARROQUIAL DE TOSSA	1997 FOTOGRAFIC / PAPER / FOTOGRAFIA	<b>317.046.224</b>	

**FONS** PERSONALS

699 PERSONALITATS DIVERSES

028 JOSEP VALLS I ROCA (A) *BAMBI*

**SS** 699.028.5000

5000 IMATGES / / /

**CONTINGUT**

**ANYS / TIPOL. DOCUM.**

**ST**

**FOTO**

CORAL UNIÓ LLORETENCA

1950

**317.046.019**

D'ESQUERRA A DRETA : JOAN FONTRODONA  
XIFRO, JOSEP SOLER LLORENS, PERE COMAS,

FOTOGRAFIC / PAPER /  
FOTOGRAFIA



CORAL UNIÓ LLORETENCA

2003

**317.046.148**

D'ESQUERRA A DRETA: ALFONS MARQUÉS  
REGUANT, DARWIN AUSTRICH MARTELL, MÒNICA  
TRES GENERACIONS DE DIRECTORS. LA HISTÒRIA

FOTOGRAFIC / PAPER /  
FOTOGRAFIA



CORAL UNIÓ LLORETENCA

1977

**317.046.085**

D'ESQUERRA A DRETA: AUGUST AUSTRICH  
VIÑOLAS, ALFONS MARQUÉS REGUANT,

FOTOGRAFIC / PAPER /  
FOTOGRAFIA

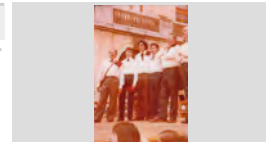

CORAL UNIÓ LLORETENCA

1955

**317.046.021**

D'ESQUERRA A DRETA: EN MELCHOR MONTERO  
VERD DIRIGINT ELS CANTAIREs, EN SEBASTIÀ

FOTOGRAFIC / PAPER /  
FOTOGRAFIA



CORAL UNIÓ LLORETENCA

1961

**317.046.114**

D'ESQUERRA A DRETA: JOAN TRIADÓ ROQUET,  
JOAN FÀBREGAS PLANAS, ALBERT MUNTANÉ

FOTOGRAFIC / PAPER /  
FOTOGRAFIA



CORAL UNIÓ LLORETENCA

1980

**317.046.039**

D'ESQUERRA A DRETA: JORDI BALTRONS COLLS,  
JOSEP MARQUÉS BERNADES, PEPITO SCHILLING

FOTOGRAFIC / PAPER /  
FOTOGRAFIA



CORAL UNIÓ LLORETENCA

1952

**317.045.375**

D'ESQUERRA A DRETA: JOSEP FERRO ROS,  
MIQUEL PIBERNAT BATALLÉ, FRANCESC MAURI

FOTOGRAFIC / PAPER /  
FOTOGRAFIA



CORAL UNIÓ LLORETENCA

1978

**317.045.371**

D'ESQUERRA A DRETA: JOSEP MARQUÉS  
BERNADES, JOAN SCHILLING PONS, JAUME

FOTOGRAFIC / PAPER /  
FOTOGRAFIA



CORAL UNIÓ LLORETENCA

1961

**317.046.111**

D'ESQUERRA A DRETA: JOSEP REGUANT ALSINA,  
ANTONI FARRIOL IGLESIAS, SIMÓN SÁNCHEZ

FOTOGRAFIC / PAPER /  
FOTOGRAFIA



**FONS** PERSONALS

699 PERSONALITATS DIVERSES

028 JOSEP VALLS I ROCA (A) *BAMBI*

**SS** 699.028.5000

5000 IMATGES / / /

**CONTINGUT**

**ANYS / TIPOL. DOCUM.**

**ST**

**FOTO**

CORAL UNIÓ LLORETENCA

1959

**317.046.113**

D'ESQUERRA A DRETA: JOSEP ROCA, JOAQUIM PLANIOL CARBONELL, PERE SOLER CABALLOL I

FOTOGRAFIC / PAPER /  
FOTOGRAFIA



CORAL UNIÓ LLORETENCA

1967

**317.046.046**

D'ESQUERRA A DRETA: PERE MASSÓ, AUGUST AUSTRICH VIÑOLAS, JOSEP BESALÚ BATALLÉ,

FOTOGRAFIC / PAPER /  
FOTOGRAFIA



CORAL UNIÓ LLORETENCA

1950

**317.045.385**

D'ESQUERRA A DRETA: ROMÀ RIBAS REBOLLO, HERIBERT PALTRE CALLOL, JOAN FONTRODONA

FOTOGRAFIC / PAPER /  
FOTOGRAFIA



CORAL UNIÓ LLORETENCA

1955

**317.045.360**

D'ESQUERRA A DRETA: SEBASTIÀ BOSCH PARÉS, CINTO COLL BOADA, QUIMET CREUS SALA, ENRIC

FOTOGRAFIC / PAPER /  
FOTOGRAFIA



CORAL UNIÓ LLORETENCA

1970

**317.046.007**

D'ESQUERRA A DRETA. JOAN FÀBREGAS PLANAS, AUGUST PUIGORIOL EUDAL, DIONÍS SOLIGUER

FOTOGRAFIC / PAPER /  
FOTOGRAFIA



CORAL UNIÓ LLORETENCA

1967

**317.046.088**

DINAR EN UNA EXCURSIÓ. D'ESQUERRA A DRETA: PEPITO SCHILLING CARO, ROMÀ RIBAS REBOLLO,

FOTOGRAFIC / PAPER /  
FOTOGRAFIA

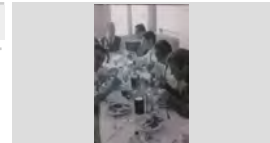

CORAL UNIÓ LLORETENCA

2001

**317.046.225**

DRETES, D'ESQUERRA A DRETA: ISABEL SALANOVA FORTMANN, DOLORS RABASSA

FOTOGRAFIC / PAPER /  
FOTOGRAFIA



CORAL UNIÓ LLORETENCA

1993

**317.046.221**

DRETS, D'ESQUERRA A DRETA: DARWIN AUSTRICH MARTELL, ROMÀ RIBAS REBOLLO, SANTI

FOTOGRAFIC / PAPER /  
FOTOGRAFIA



CORAL UNIÓ LLORETENCA

1993

**317.046.223**

DRETS, D'ESQUERRA A DRETA: DARWIN AUSTRICH MARTELL, ROMÀ RIBAS REBOLLO, SANTI

FOTOGRAFIC / PAPER /  
FOTOGRAFIA











## FONS PERSONALS

699	PERSONALITATS DIVERSES	
028	JOSEP VALLS I ROCA (A) <i>BAMBI</i>	SS 699.028.5000
5000	IMATGES / / /	

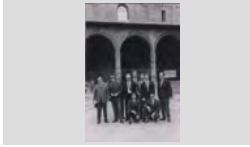
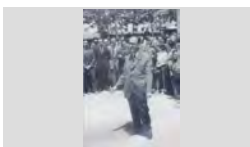
### CONTINGUT

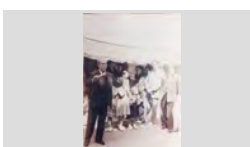
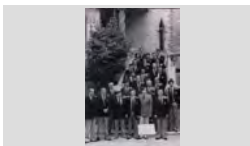
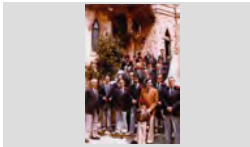
ANYS / TIPOL. DOCUM. ST

FOTO

CORAL UNIÓ LLORETENCA	1960	317.046.166	
DRETS, D'ESQUERRA A DRETA: FRANCESC SERRA, GENÍS GISBERT PÉREZ, PERE PEDRAGOSA			
CORAL UNIÓ LLORETENCA	1955	317.046.008	
EL DIRECTOR MELCHOR MONTERO VERD DIRIGINT LA CORAL			
CORAL UNIÓ LLORETENCA	1950	317.046.100	
EL DIRECTOR, MELCIOR MONTERO VERT, I EL SUBDIRECTOR, JAUME FAURIA BOSCH, DE LA			
CORAL UNIÓ LLORETENCA	1952	317.045.383	
EL MESTRE, JAUME FAURIA BOSCH, DIRIGEIX LA CORAL UNIÓ LLORETENCA A LA PLAÇA ESPANYA,			
CORAL UNIÓ LLORETENCA	1983	317.046.043	
ELS MEMBRES DE LA CORAL A LES ESCALES DE LA RECTORIA PREPARATS PER CANTA LES			
CORAL UNIÓ LLORETENCA	1980	317.046.101	
ELS MEMBRES DE LA CORAL A LES ESCALES DE LA RECTORIA. PRIMERA FILA, D'ESQUERRA A DRETA:			
CORAL UNIÓ LLORETENCA	1980	317.046.212	
ELS MEMBRES DE LA CORAL A LES ESCALES DE LA RECTORIA. PRIMERA FILA, D'ESQUERRA A DRETA:			
CORAL UNIÓ LLORETENCA	1963	317.046.023	
ELS MEMBRES DE LA CORAL DAVANT L'AUTOCAR D'EN MAS A GRANOLLERS. DRETS, D'ESQUERRA A			
CORAL UNIÓ LLORETENCA	1966	317.046.096	
ELS MEMBRES DE LA CORAL DINANT. D'ESQUERRA A DRETA EN PRIMER TERME : JORDI ISERN			

**FONS** PERSONALS

699 PERSONALITATS DIVERSES

028 JOSEP VALLS I ROCA (A) *BAMBI*

**SS** 699.028.5000

5000 IMATGES / / /

**CONTINGUT**

**ANYS / TIPOL. DOCUM.**

**ST**

**FOTO**

CORAL UNIÓ LLORETENCA

1966

**317.046.095**

ELS MEMBRES DE LA CORAL DINANT. D'ESQUERRA A DRETA ES PODEN RECONÈIXER: RICARDO

FOTOGRAFIC / PAPER /  
FOTOGRAFIA



CORAL UNIÓ LLORETENCA

1966

**317.046.094**

ELS MEMBRES DE LA CORAL DIONÍS SOLIGUER SERRAT I EN ROMÀ RIBAS REBOLLO DINANT.

FOTOGRAFIC / PAPER /  
FOTOGRAFIA



CORAL UNIÓ LLORETENCA

1979

**317.046.090**

ELS MEMBRES DE LA CORAL EN PLE APERITIU A LOCAL TERMINAL AUTOBUSOS

FOTOGRAFIC / PAPER /  
FOTOGRAFIA



CORAL UNIÓ LLORETENCA

1967

**317.046.160**

EN PERE PEDRAGOSA TRULLAS AMB EL PAL I LA CISTELLA DE LES CARMELLES.

FOTOGRAFIC / PAPER /  
FOTOGRAFIA

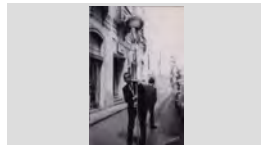

CORAL UNIÓ LLORETENCA

1962

**317.046.164**

EN ROMÀ RIBAS REBOLLO I EN DIONÍS SOLIGUER SERRAT FUMANT UNS CIGARS EN UNA SORTIDA

FOTOGRAFIC / PAPER /  
FOTOGRAFIA



CORAL UNIÓ LLORETENCA

1967

**317.046.167**

EN ROMÀ RIBAS REBOLLO I EN RAMÓN CAPDEFERRO CAPDEFERRO ENTAULATS EN UNA

FOTOGRAFIC / PAPER /  
FOTOGRAFIA

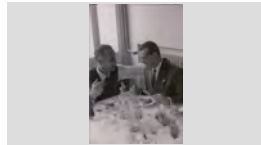

CORAL UNIÓ LLORETENCA

1952

**317.046.207**

ESTENDARD DE LA CORAL

FOTOGRAFIC / PAPER /  
FOTOGRAFIA

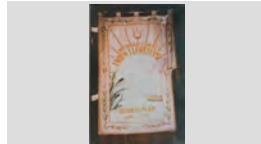

CORAL UNIÓ LLORETENCA

1952

**317.045.382**

ESTENDARD DE LA SOCIETAT CORAL UNIÓ LLORETENSE

FOTOGRAFIC / PAPER /  
FOTOGRAFIA



CORAL UNIÓ LLORETENCA

1962

**317.046.107**

EXCURSIÓ ALS PANTANS DE SAU, SUSQUEDA I EL PASTERAL. PRIMERA FILA, D'ESQUERRA A DRETA:

FOTOGRAFIC / PAPER /  
FOTOGRAFIA



**FONS** PERSONALS

699 PERSONALITATS DIVERSES

028 JOSEP VALLS I ROCA (A) *BAMBI* **SS** 699.028.5000

5000 IMATGES / / /

**CONTINGUT**

**ANYS / TIPOL. DOCUM.**

**ST**

**FOTO**

CORAL UNIÓ LLORETENCA

1967

**317.046.127**

EXCURSIÓ. D'ESQUERRA A DRETA: FRANCESC SERRA, ANTONI CASTEYÓ FONTRODONA, NC,

FOTOGRAFIC / PAPER /  
FOTOGRAFIA



CORAL UNIÓ LLORETENCA

1962

**317.046.118**

EXCURSIÓ. D'ESQUERRA A DRETA: RICARDO PLANAS SOLIGUER, ANTONI CASTEYÓ

FOTOGRAFIC / PAPER /  
FOTOGRAFIA

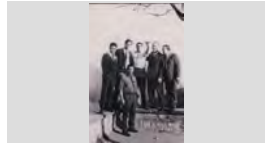

CORAL UNIÓ LLORETENCA

1963

**317.046.128**

EXCURSIÓ. PRIMERA FILA, D'ESQUERRA A DRETA: PERE AUSTRICH FARNÉS, RICARD PLANAS

FOTOGRAFIC / PAPER /  
FOTOGRAFIA



CORAL UNIÓ LLORETENCA

2000

**317.046.190**

EXÈQUIES FUNERAL ROMÀ RIBAS REBOLLO MEMBRE DE LA CORAL DURANT MOLTS ANYS.

FOTOGRAFIC / PAPER /  
FOTOGRAFIA



CORAL UNIÓ LLORETENCA

2000

**317.046.191**

FUNERAL D'EN ROMÀ RIBAS REBOLLO MEMBRE DE LA CORAL DURANT MOLTS ANYS A ESGLÉSIA

FOTOGRAFIC / PAPER /  
FOTOGRAFIA



CORAL UNIÓ LLORETENCA

1933

**317.045.394**

GRUP UNIÓ CORAL LLORETENCA CONEGUT POPULARMENT COM EL CORO AL PATI DEL CASINO

FOTOGRAFIC / PAPER /  
FOTOGRAFIA



CORAL UNIÓ LLORETENCA

1933

**317.045.399**

GRUP UNIÓ CORAL LLORETENCA CONEGUT POPULARMENT COM EL CORO AL PATI DEL CASINO

FOTOGRAFIC / PAPER /  
FOTOGRAFIA



CORAL UNIÓ LLORETENCA

1978

**317.046.289**

HOMENATGE DELS AMICS DE LA SARDANA AL MESTRE MONER, LA CORAL SI VA ADHERIR.

FOTOGRAFIC / PAPER /  
FOTOGRAFIA



CORAL UNIÓ LLORETENCA

2002

**317.046.145**

INAUGURACIÓ DEL MONUMENT EN HOMENATGE AL CANT CORAL.

FOTOGRAFIC / PAPER /  
FOTOGRAFIA









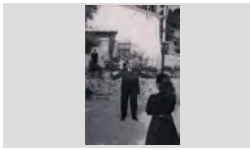

## FONS PERSONALS

699	PERSONALITATS DIVERSES	
028	JOSEP VALLS I ROCA (A) <i>BAMBI</i>	SS 699.028.5000
5000	IMATGES / / /	

## CONTINGUT

ANYS / TIPOL. DOCUM. ST

FOTO

CORAL UNIÓ LLORETENCA	2004	317.046.149	
INAUGURACIÓ DEL NOU LOCAL PELS ASSAJOS A LA CASA DE CULTURA. RETRAT DE GRUP DE	FOTOGRAFIC / PAPER / FOTOGRAFIA		
CORAL UNIÓ LLORETENCA	1952	317.046.165	
JAUME FAURIA BOSCH DIRIGINT LA CORAL EN UNA CANTADA A CAN JUNCADELLA.	FOTOGRAFIC / PAPER / FOTOGRAFIA		
CORAL UNIÓ LLORETENCA	2003	317.046.147	
LA CANTANT MÒNICA ORPÍ ROTH I JORDI SACRISTAN EL NOU DIRECTOR DE LA CORAL EN EL	FOTOGRAFIC / PAPER / FOTOGRAFIA		
CORAL UNIÓ LLORETENCA	2001	317.046.063	
LA CORAL A LA PLAÇA ESGLÉSIA EL DIA DE PASQUA A PUNT PER CANTAR LES CARMELLES.	FOTOGRAFIC / PAPER / FOTOGRAFIA		
CORAL UNIÓ LLORETENCA	1986	317.045.384	
LA CORAL AL PASSEIG JACINT VERDAGUER EL DIA DE PASQUA. D'ESQUERRA A DRETA: ROMÀ RIBAS	FOTOGRAFIC / PAPER / FOTOGRAFIA		
CORAL UNIÓ LLORETENCA	1997	317.046.030	
LA CORAL AL PASSEIG JACINT VERDAGUER EL DIA DE PASQUA PREPARATS PER CANTAR LES	FOTOGRAFIC / PAPER / FOTOGRAFIA		
CORAL UNIÓ LLORETENCA	1996	317.046.298	
LA CORAL AMB ESBART DANSAIRE LLORETENC PER PASQUA AL PASSEIG	FOTOGRAFIC / PAPER / FOTOGRAFIA		
CORAL UNIÓ LLORETENCA	2008	317.046.154	
LA CORAL CANTANT A LA PLAÇA DE LA VILA DURANT LA CELEBRACIÓ DE LA DIADA ONZE	FOTOGRAFIC / PAPER / FOTOGRAFIA		
CORAL UNIÓ LLORETENCA	1952	317.045.389	
LA CORAL UNIÓ LLORETENCA CANTANT CARMELLES A CAN JUNCADELLA. D'ESQUERRA A	FOTOGRAFIC / PAPER / FOTOGRAFIA		









## FONS PERSONALS

699	PERSONALITATS DIVERSES	
028	JOSEP VALLS I ROCA (A) <i>BAMBI</i>	SS 699.028.5000
5000	IMATGES / / /	

## CONTINGUT

ANYS / TIPOL. DOCUM. ST

FOTO

CORAL UNIÓ LLORETENCA	1955	317.045.395	
MEMBRES DE LA CORAL A LA CAIXA D'UN CAMIÓ QUE ERA EL MITJA DE TRANSPORT PER ANAR A		FOTOGRAFIC / PAPER / FOTOGRAFIA	
CORAL UNIÓ LLORETENCA	2003	317.046.314	
MEMBRES DE LA CORAL A LA CANTADA AL MONUMENT ANGEL.		FOTOGRAFIC / PAPER / FOTOGRAFIA	
CORAL UNIÓ LLORETENCA	2002	317.046.146	
MEMBRES DE LA CORAL A LA PLAÇA PARIS DAVANT DEL MONUMENT AL CANT CORAL.		FOTOGRAFIC / PAPER / FOTOGRAFIA	
CORAL UNIÓ LLORETENCA	1960	317.046.194	
MEMBRES DE LA CORAL A LA PROCESSÓ DE CORPUS. D'ESQUERRA A DRETA: ROMÀ RIBAS		FOTOGRAFIC / PAPER / FOTOGRAFIA	
CORAL UNIÓ LLORETENCA	1966	317.046.124	
MEMBRES DE LA CORAL A RIBES DE FRESER EN UNA SORTIDA. D'ESQUERRA A DRETA: XOFER		FOTOGRAFIC / PAPER / FOTOGRAFIA	
CORAL UNIÓ LLORETENCA	1976	317.046.026	
MEMBRES DE LA CORAL AL PASSEIG JACINT VERDAGUER PREPARATS PER CANTAR		FOTOGRAFIC / PAPER / FOTOGRAFIA	
CORAL UNIÓ LLORETENCA	1976	317.046.219	
MEMBRES DE LA CORAL AL PASSEIG JACINT VERDAGUER PREPARATS PER CANTAR		FOTOGRAFIC / PAPER / FOTOGRAFIA	
CORAL UNIÓ LLORETENCA	1971	317.046.016	
MEMBRES DE LA CORAL ALS JARDINS DE SANTA CLOTILDE A CAN ROVIRALTA. D'ESQUERRA A		FOTOGRAFIC / PAPER / FOTOGRAFIA	
CORAL UNIÓ LLORETENCA	1960	317.046.047	
MEMBRES DE LA CORAL AMB L'ESTENDARD A LA PLAÇA DE L'ESGLÉSIA. DRETS, D'ESQUERRA A		FOTOGRAFIC / PAPER / FOTOGRAFIA	

**FONS** PERSONALS

699 PERSONALITATS DIVERSES

028 JOSEP VALLS I ROCA (A) *BAMBI*

**SS** 699.028.5000

5000 IMATGES / / /

**CONTINGUT**

**ANYS / TIPOL. DOCUM.**

**ST**

**FOTO**

CORAL UNIÓ LLORETENCA

1978

**317.046.014**

MEMBRES DE LA CORAL CANTANT EN L'OBRA DE TEATRE "EL COR DEL POBLE" AL CASAL DE

FOTOGRAFIC / PAPER /  
FOTOGRAFIA



CORAL UNIÓ LLORETENCA

1978

**317.046.015**

MEMBRES DE LA CORAL CANTANT EN L'OBRA DE TEATRE "EL COR DEL POBLE" AL CASAL DE

FOTOGRAFIC / PAPER /  
FOTOGRAFIA



CORAL UNIÓ LLORETENCA

1962

**317.046.049**

MEMBRES DE LA CORAL DAVANT D'UNA FONT. D'ESQUERRA A DRETA: JAUME AUSTRICH FARNÉS,

FOTOGRAFIC / PAPER /  
FOTOGRAFIA



CORAL UNIÓ LLORETENCA

2002

**317.046.227**

MEMBRES DE LA CORAL DAVANT DEL MONUMENT ANGEL DESPRÉS DE LA CANTADA.

FOTOGRAFIC / PAPER /  
FOTOGRAFIA



CORAL UNIÓ LLORETENCA

1966

**317.046.110**

MEMBRES DE LA CORAL DINANT AMB XOFER EXCURSIÓ. D'ESQUERRA A DRETA: ANTONI VALLS I

FOTOGRAFIC / PAPER /  
FOTOGRAFIA



CORAL UNIÓ LLORETENCA

1966

**317.046.119**

MEMBRES DE LA CORAL DINANT. D'ESQUERRA A DRETA: ALBERT MUNTANÉ SOLANO, NC, PEPET

FOTOGRAFIC / PAPER /  
FOTOGRAFIA

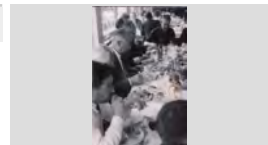

CORAL UNIÓ LLORETENCA

1966

**317.046.122**

MEMBRES DE LA CORAL DINANT. D'ESQUERRA A DRETA: FRANCESC SERRA I JOSEP TIBAU ROVIRA.

FOTOGRAFIC / PAPER /  
FOTOGRAFIA



CORAL UNIÓ LLORETENCA

1966

**317.046.198**

MEMBRES DE LA CORAL DINTRE D'UN AUTOCAR EN UNA EXCURSIÓ. A L'ESQUERRA AL DAVANT EN

FOTOGRAFIC / PAPER /  
FOTOGRAFIA



CORAL UNIÓ LLORETENCA

1966

**317.046.199**

MEMBRES DE LA CORAL DINTRE D'UN AUTOCAR EN UNA EXCURSIÓ. DEL DAVANT AL DARRERE,

FOTOGRAFIC / PAPER /  
FOTOGRAFIA



## FONS PERSONALS

699 PERSONALITATS DIVERSES

028 JOSEP VALLS I ROCA (A) *BAMBI*

SS 699.028.5000

5000 IMATGES / / /

### CONTINGUT

ANYS / TIPOL. DOCUM.

ST

FOTO

CORAL UNIÓ LLORETENCA

2003

317.046.246

MEMBRES DE LA CORAL EN EL TRENET TURÍSTIC.  
PRIMERA FILA, D'ESQUERRA A DRETA: JOAN PEÑA,

FOTOGRAFIC / PAPER /  
FOTOGRAFIA



CORAL UNIÓ LLORETENCA

1962

317.046.115

MEMBRES DE LA CORAL EN UNA SORTIDA. ES  
PODEN RECONEXER EN ROMÀ RIBAS REBOLLO,

FOTOGRAFIC / PAPER /  
FOTOGRAFIA



CORAL UNIÓ LLORETENCA

1966

317.046.092

MEMBRES DE LA CORAL ENTAULATS EN UN APAT.  
D'ESQUERRA A DRETA: FRNCESC SERRA, JOSEP

FOTOGRAFIC / PAPER /  
FOTOGRAFIA



CORAL UNIÓ LLORETENCA

1966

317.046.052

MEMBRES DE LA CORAL OBSERVANT DESDE UN  
MIRADOR. D'ESQUERRA A DRETA: ANTONI

FOTOGRAFIC / PAPER /  
FOTOGRAFIA



CORAL UNIÓ LLORETENCA

1952

317.046.099

MEMBRES DE LA CORAL UNIÓ LLORETENCA  
DIRIGITS PEL MESTRE MELCIOR MONTERO VERT A

FOTOGRAFIC / PAPER /  
FOTOGRAFIA



CORAL UNIÓ LLORETENCA

1982

317.046.013

MEMBRES DE LA CORAL UNIO LLORETENCA AL  
LOCAL DE LA PENYA. DRETS, D'ESQUERRA A

FOTOGRAFIC / PAPER /  
FOTOGRAFIA



CORAL UNIÓ LLORETENCA

1952

317.045.392

MEMBRES DE LA CORAL UNIÓ LLORETENCA  
CANTANT CAMELLES PER PASQUA A CAN

FOTOGRAFIC / PAPER /  
FOTOGRAFIA



CORAL UNIÓ LLORETENCA

1966

317.046.041

MEMBRES DE LA CORAL UNIÓ LLORETENCA  
DURANT UN DINAR. D'ESQUERRA A DRETA: JOSEP

FOTOGRAFIC / PAPER /  
FOTOGRAFIA

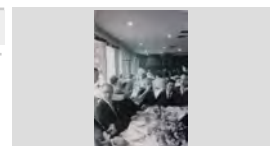

CORAL UNIÓ LLORETENCA

1967

317.046.042

MEMBRES DE LA CORAL UNIÓ LLORETENCA  
DURANT UN DINAR. D'ESQUERRA A DRETA: JOSEP

FOTOGRAFIC / PAPER /  
FOTOGRAFIA

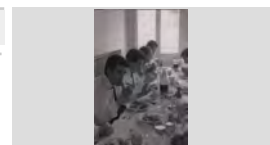

## FONS PERSONALS







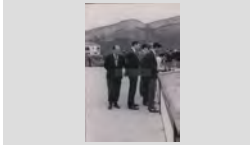

699	PERSONALITATS DIVERSES		
028	JOSEP VALLS I ROCA (A) <i>BAMBI</i>	SS	699.028.5000
5000	IMATGES / / /		

## CONTINGUT

## ANYS / TIPOL. DOCUM.

## ST

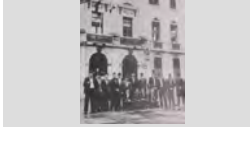
## FOTO

CORAL UNIÓ LLORETENCA	1967	<b>317.046.089</b>	
MEMBRES DE LA CORAL VISITANT UN PANTÀ EN UNA EXCURSIÓ. PODRIA SER SAU o SUSQUEDA.	FOTOGRAFIC / PAPER / FOTOGRAFIA		
CORAL UNIÓ LLORETENCA	2004	<b>317.046.139</b>	
MONUMENT EN HOMENATGE AL CANT CORAL SITUAT A LA PLAÇA PARIS.	FOTOGRAFIC / PAPER / FOTOGRAFIA		
CORAL UNIÓ LLORETENCA	1978	<b>317.046.283</b>	
PERGAMÍ AMB LA SIGNATURA DE TOTS ELS CANTAIREs, LLIURAT AL MESTRE DOMÉNECH	FOTOGRAFIC / PAPER / FOTOGRAFIA		
CORAL UNIÓ LLORETENCA	1994	<b>317.046.241</b>	
PRIMERA ACTRUACIÓ DE LA CORAL MIXTA SOTA LA DIRECCIÓ ANNA CASELLAS MASGRAU AL	FOTOGRAFIC / PAPER / FOTOGRAFIA		
CORAL UNIÓ LLORETENCA	1985	<b>317.046.022</b>	
PRIMERA FILA, D'ESQUERRA A DRETA: DARWIN AUSTRICH ALUM, JOSEP AULET PUIG, JOAN	FOTOGRAFIC / PAPER / FOTOGRAFIA		
CORAL UNIÓ LLORETENCA	1961	<b>317.046.126</b>	
PRIMERA FILA, D'ESQUERRA A DRETA: DIONÍS SOLIGUER SERRAT, N.C., JOAN FÀBREGAS	FOTOGRAFIC / PAPER / FOTOGRAFIA		
CORAL UNIÓ LLORETENCA	1968	<b>317.046.053</b>	
RAMÓN CAPDEFERRO CAPDEFERRO DIRIGINT LA CORAL.	FOTOGRAFIC / PAPER / FOTOGRAFIA		
CORAL UNIÓ LLORETENCA	1977	<b>317.046.252</b>	
RETRAT DE GRUP A PLAÇA DE LA VILA. DRETS D'ESQUERRA A DRETA: PEPITO SCHILLING CARO,	FOTOGRAFIC / PAPER / FOTOGRAFIA		
CORAL UNIÓ LLORETENCA	1998	<b>317.046.218</b>	
RETRAT DE GRUP ALS JARDINS DE SANTA CLOTILDE	FOTOGRAFIC / PAPER / FOTOGRAFIA		



## FONS PERSONALS

699 PERSONALITATS DIVERSES

028 JOSEP VALLS I ROCA (A) *BAMBI*

**SS** 699.028.5000

5000 IMATGES / / /

### CONTINGUT

ANYS / TIPOL. DOCUM.

ST

FOTO

CORAL UNIÓ LLORETENCA

2003

**317.046.253**

RETRAT DE GRUP DE LA CORAL A LA PLAÇA DE LA VILA DARRERE UNA ESCULTURA PROVISIONAL

FOTOGRAFIC / PAPER /  
FOTOGRAFIA

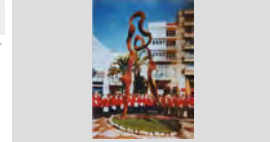

CORAL UNIÓ LLORETENCA

1996

**317.046.222**

RETRAT DE GRUP DE LA CORAL I ESBART DANSAIRE LLORETENC AL PASSEIG

FOTOGRAFIC / PAPER /  
FOTOGRAFIA



CORAL UNIÓ LLORETENCA

1998

**317.046.208**

RETRAT DE LA CORAL A LA CREU DE TERME DE SANT PERE DEL BOSC

FOTOGRAFIC / PAPER /  
FOTOGRAFIA



CORAL UNIÓ LLORETENCA

1981

**317.045.396**

RETRAT DE LA CORAL AL PASSEIG JACINT VERDAGUER DAVANT DEL BAR GARBÍ PREPARATS

FOTOGRAFIC / PAPER /  
FOTOGRAFIA



CORAL UNIÓ LLORETENCA

2002

**317.046.204**

RETRAT DE GRUP DAVANT LA CAPELLA DEL SANTÍSSIM

FOTOGRAFIC / PAPER /  
FOTOGRAFIA

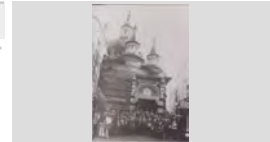

CORAL UNIÓ LLORETENCA

1997

**317.046.266**

RETRAT DELS MEMBRES DE LA CORAL A PLAÇA ESGLÉSIA.

FOTOGRAFIC / PAPER /  
FOTOGRAFIA



CORAL UNIÓ LLORETENCA

2005

**317.046.157**

RETRAT DELS MEMBRES DE LA CORAL AL PATI HOSPITAL DURANT LA CANTADA DE CAMELLES.

FOTOGRAFIC / PAPER /  
FOTOGRAFIA



CORAL UNIÓ LLORETENCA

1990

**317.046.038**

UACIO DE LA CORAL UNIO LLORETENCA AL LOCAL DE LA PENYA BLANC BLAVA DE LLORET I

FOTOGRAFIC / PAPER /  
FOTOGRAFIA



CORAL UNIÓ LLORETENCA.

1980

**317.046.197**

CANTADA DE CAMELLES AL BARRI DELS PESCADORS SOTA LA DIRECCIÓ D'EN DARWIN

FOTOGRAFIC / PAPER /  
FOTOGRAFIA



**FONS** PERSONALS

699 PERSONALITATS DIVERSES

028 JOSEP VALLS I ROCA (A) *BAMBI*

**SS** 699.028.5000

5000 IMATGES / / /

**CONTINGUT**

**ANYS / TIPOL. DOCUM.**

**ST**

**FOTO**

CORAL VEUS BLANQUES

1974

**317.046.211**

ACTUACIÓ A ESGLESIA PARROQUIAL DE LLORET  
SOTA LA DIRECCIÓ DE ROSA VIDAL

FOTOGRAFIC / PAPER /  
FOTOGRAFIA



CORS DE CLAVÉ

1971

**317.046.286**

ACTUACIÓ A LA PLAÇA DE LA VILA.

FOTOGRAFIC / PAPER /  
FOTOGRAFIA



CORS DE CLAVÉ

1974

**317.046.287**

ACTUACIÓ AL CAMP NOU, BARCELONA

FOTOGRAFIC / PAPER /  
FOTOGRAFIA



CORS DE CLAVÉ

1967

**317.046.277**

ACTUACIÓ EN LA FESTA AGERMANAMENT ENTRE  
LLORET I BARCELONA

FOTOGRAFIC / PAPER /  
FOTOGRAFIA



CORS DE CLAVÉ

1974

**317.046.140**

CONCENTRACIÓ DELS CORS DE CLAVÉ AL CAMP  
NOU

FOTOGRAFIC / PAPER /  
FOTOGRAFIA



COSIDORES

1920

**317.047.364**

DONES COSINT SES XARXES A LA PLATJA DAVANT  
D' ES CORO o TEATRE HARMONIA LLORETENCA.

FOTOGRAFIC / PAPER /  
FOTOGRAFIA



COSTA DE LLORET

1920 ca

**317.044.088**

S'HI VEU UN FOTÒGRAF CAPTANT LA IMATGE DE  
LES ROQUES DE LA COSTA DE LLORET, AL FONTS

FOTOGRAFIC / PAPER /  
FOTOGRAFIA



CRUÏLLA

2004

**317.047.359**

AVINGUDA VILA DE BLANES I CRUÏLLA AVINGUDA  
DE LES ALEGRIES.

FOTOGRAFIC / PAPER /  
FOTOGRAFIA



CRUÏLLA

2002

**317.047.352**

CRUÏLLA AVINGUDA VILA DE BLANES i DE LES  
ALEGRIES, A LA DRETA LA FONT DAFNE I A

FOTOGRAFIC / PAPER /  
FOTOGRAFIA



**FONS** PERSONALS

699 PERSONALITATS DIVERSES

028 JOSEP VALLS I ROCA (A) *BAMBI*

**SS** 699.028.5000

5000 IMATGES / / /

**CONTINGUT**

**ANYS / TIPOL. DOCUM.**

**ST**

**FOTO**

CRUÏLLA

2005

**317.047.354**

CRUÏLLA AVINGUDA VILA DE TOSSA, DE CAN  
BOTET I CARRER FREDERIC MISTRAL; EDIFICIS

FOTOGRAFIC / PAPER /  
FOTOGRAFIA



CUSTÒDIA

1920

**317.044.239**

*CUSTODIA DEL CORPUS (ARGENT I PEDRERIA) S.  
XVIII.*

FOTOGRAFIC / PAPER /  
FOTOGRAFIA



DIADA DE SANT CRISTÒFOL

1949

**317.044.344**

RETRAT DE MOSSÈN NARCÍS GISPERT REGUALTA I  
AL SEU DARRERE ELS SEMINARISTES MANEL

FOTOGRAFIC / PAPER /  
FOTOGRAFIA

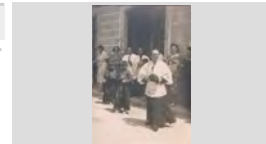

DIBUIX

1975 CA

**317.045.222**

ANTIGA BARBERIA CASAS AL CARRER SANT ROMÀ  
QUE VA ESTA OBERTA DESDE 1740 A 1975

FOTOGRAFIC / PAPER /  
FOTOGRAFIA



DIBUIX

1919

**317.044.152**

CAPÇALERA DEL FULL PARROQUIAL DE LLORET  
DEL 7 DE SETEMBRE DE 1919 FINS AL 19 DE JULIOL

FOTOGRAFIC / PAPER /  
FOTOGRAFIA



DIBUIX

1987

**317.045.337**

CARRER COSTA DE LA CREU

FOTOGRAFIC / PAPER /  
FOTOGRAFIA

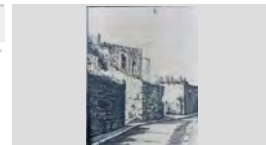

DIBUIX

1975

**317.045.292**

CASA DE LA MARINA, CARRER SANT ELM, 13, AMB  
CAPELLETA DE SANT ELM (TALLA DEL SEGLE XVIII),

FOTOGRAFIC / PAPER /  
FOTOGRAFIA

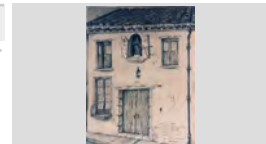

DIBUIX

1976

**317.044.111**

DIBUIX DE SANT ROMÀ

FOTOGRAFIC / PAPER /  
FOTOGRAFIA



DIBUIX

1965

**317.045.258**

DIBUIX DE LA FONT DE SANT JOSEP AL CARRER  
DEL CARME.

FOTOGRAFIC / PAPER /  
FOTOGRAFIA

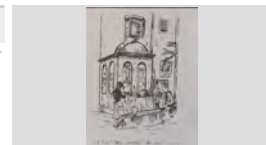



**FONS** PERSONALS

699 PERSONALITATS DIVERSES

028 JOSEP VALLS I ROCA (A) *BAMBI*

**SS** 699.028.5000

5000 IMATGES / / /

**CONTINGUT**

**ANYS / TIPOL. DOCUM.**

**ST**

**FOTO**

DINAR POPULAR DE GERMANOR AL CARRER SANT ISIDRE  
LA CASA DE L'ESQUERRA ÉS CAN LLUÍS SALA; AL FONS, LA RAMBLA BARNÉS. DRETES A

1936

**317.047.241**

FOTOGRAFIC / PAPER /  
FOTOGRAFIA



DISCOTEQUES

LAS CUEVAS AL CARRER AGUSTÍ CABAÑAS.

2000

**317.047.274**

FOTOGRAFIC / PAPER /  
FOTOGRAFIA



DIUMENGE DE RAMS

GRUP DE GENT DAVANT EDICLE O GALILEA  
ENTRADA ESGLÉSIA DE SANT ROMÀ EN EL

1890

**317.044.095**

FOTOGRAFIC / PAPER /  
FOTOGRAFIA



DIUMENGE DE RAMS

PROCESSÓ DE DIUMENGE DE RAMS A OLOT.

1907

**317.047.114**

FOTOGRAFIC / PAPER /  
FOTOGRAFIA



EINES

ESTRI EMPRAT PER DETERMINAR AMPLADA DE  
LES LLESQUES DE SURO

1900

**317.046.318**

FOTOGRAFIC / PAPER /  
FOTOGRAFIA

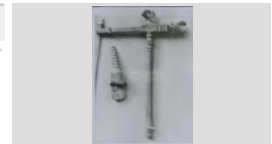

ENDERROC

ENDERROCAMENT PENSIÓ EL ROSAL, ara HOTEL  
METROPOL, PLAÇA DE LA TORRE

1967

**317.045.312**

FOTOGRAFIC / PAPER /  
FOTOGRAFIA

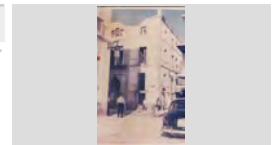

ESCOLANIA PARROQUIAL

RETRAT DE GRUP DE LA ESCOLANIA DIRIGIDA PER  
MOSSÈN MUNDET.

1916

**317.046.254**

FOTOGRAFIC / PAPER /  
FOTOGRAFIA



ESCOLES PARROQUIALS

ESCENARI DEL TEATRE DE LES ESCOLES.

1925

**317.046.272**

FOTOGRAFIC / PAPER /  
FOTOGRAFIA



ESCOLES PARROQUIALS

GOLFES ESGLÉSIA PARROQUIAL.

1960

**317.044.177**

FOTOGRAFIC / PAPER /  
FOTOGRAFIA



## FONS PERSONALS

699 PERSONALITATS DIVERSES

028 JOSEP VALLS I ROCA (A) *BAMBI*

**SS** 699.028.5000

5000 IMATGES / / /

### CONTINGUT

ANYS / TIPOL. DOCUM.

ST

FOTO

ESCOLES PARROQUIALS

1920

**317.044.183**

INAUGURACIÓ DE LES ESCOLES PARROQUIALS  
NICOLAU FONT I FUNDACIÓ ALEMANY PELS

FOTOGRAFIC / PAPER /  
FOTOGRAFIA



ESCOLES PARROQUIALS

1920

**317.044.138**

INAUGURACIÓ DE LES ESCOLES PARROQUIALS.  
ES VEU UNA CONCENTRACIÓ DE GENT

FOTOGRAFIC / PAPER /  
FOTOGRAFIA



ESCOLES PARROQUIALS

1918

**317.044.140**

OBRES DE CONSTRUCCIÓ DE LA RECTORIA I LES  
ESCOLES PARROQUIALS.

FOTOGRAFIC / PAPER /  
FOTOGRAFIA

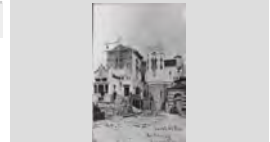

ESCOLES PARROQUIALS

1916

**317.044.102**

OBRES DE LES ESCOLES PARROQUIALS I LA NOVA  
RECTORIA.

FOTOGRAFIC / PAPER /  
FOTOGRAFIA



ESCOLES PARROQUIALS

1916

**317.044.103**

OBRES DE LES ESCOLES PARROQUIALS I LA NOVA  
RECTORIA.

FOTOGRAFIC / PAPER /  
FOTOGRAFIA



ESCOLES PARROQUIALS

1917

**317.044.101**

OBRES DE LES ESCOLES PARROQUIALS I LA NOVA  
RECTORIA.

FOTOGRAFIC / PAPER /  
FOTOGRAFIA



ESCOLES PARROQUIALS

1920

**317.044.127**

RECTORIA I ESCOLES PARROQUIALS.

FOTOGRAFIC / PAPER /  
FOTOGRAFIA



ESCOLES PARROQUIALS

1920

**317.044.143**

RECTORIA I ESCOLES PARROQUIALS.

FOTOGRAFIC / PAPER /  
FOTOGRAFIA



ESCOLES PARROQUIALS

1920

**317.044.175**

VISTA DEL PATÍ DE LES ESCOLES AMB NENS  
JUGANT.









FOTOGRAFIC / PAPER /  
FOTOGRAFIA

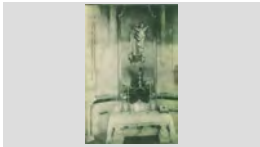

## FONS PERSONALS

699	PERSONALITATS DIVERSES	
028	JOSEP VALLS I ROCA (A) <i>BAMBI</i>	SS 699.028.5000
5000	IMATGES / / /	

## CONTINGUT

CONTINGUT	ANYS / TIPOL. DOCUM.	ST	FOTO
ESCOLES PARROQUIALS  VISTA GENERAL DE LA RECTORIA I LES ESCOLES PARROQUIALS.	1920 FOTOGRAFIC / PAPER / FOTOGRAFIA	<b>317.044.160</b>	
ESCULTURES  ESCULTURES APOL·LO I DAFNE A ENTRADA DE LLORET I ÀLIGA PARC COSTA DE CARBONELL	2001 FOTOGRAFIC / PAPER / FOTOGRAFIA	<b>317.047.355</b>	
ESCUT  ESCUT i SEGELL PARRÒQUIA DE SANT ROMÀ DE LLORET PUBLICAT A ENCICLOPEDIA ESPASA	1940 FOTOGRAFIC / PAPER / FOTOGRAFIA	<b>317.044.195</b>	
ESGLÉSIA DE SANT ROMÀ  ACTE DE COL·LOCACIÓ DE LA PRIMERA PEDRA DE LA FUTURA CAPELLA DEL SANTÍSSIM.	1914 FOTOGRAFIC / PAPER / FOTOGRAFIA	<b>317.044.107</b>	
ESGLÉSIA DE SANT ROMÀ  ACTE RELIGIÓS EXTERIOR ESGLESIA PARROQUIAL, PATI RECTORIA o SES ESCOUES. ENTRE ELS	1914 CA FOTOGRAFIC / PAPER / FOTOGRAFIA	<b>317.044.156</b>	
ESGLÉSIA DE SANT ROMÀ  ALTAR DE LA VERGE DEL CARMÉ (DECORACIÓ D'EN LLAVERIAS) A L'ESGLÉSIA PARROQUIAL.	1923 FOTOGRAFIC / PAPER / FOTOGRAFIA	<b>317.044.269</b>	
ESGLÉSIA DE SANT ROMÀ  ALTAR DE LA VERGE DEL ROSER (ESCULTURA DE CLARASSÓ).	1926 FOTOGRAFIC / PAPER / FOTOGRAFIA	<b>317.044.250</b>	
ESGLÉSIA DE SANT ROMÀ  ALTAR EXTERIOR ESGLÉSIA DE SANT ROMÀ DEDICAT A LA MARE DE DÉU DE MONTSERRAT.	1917 FOTOGRAFIC / PAPER / FOTOGRAFIA	<b>317.044.186</b>	
ESGLÉSIA DE SANT ROMÀ  ALTAR MAJOR DE L'ESGLÉSIA PARROQUIAL DE SANT ROMÀ ENGALANAT COM A MONUMENT DE	1920 CA FOTOGRAFIC / PAPER / FOTOGRAFIA	<b>317.044.277</b>	

## FONS PERSONALS

699 PERSONALITATS DIVERSES

028 JOSEP VALLS I ROCA (A) *BAMBI*

SS 699.028.5000









5000 IMATGES / / /

### CONTINGUT

### ANYS / TIPOL. DOCUM.

### ST

### FOTO

ESGLÉSIA DE SANT ROMÀ	1920	<b>317.044.148</b>	
ALTAR MAJOR ESGLÉSIA PARROQUIAL DISSENYAT PER BONAVENTURA CONILL MONTOBBIO	FOTOGRAFIC / PAPER / FOTOGRAFIA		
ESGLÉSIA DE SANT ROMÀ	1936	<b>317.044.144</b>	
ALTAR MAJOR ESGLÉSIA PARROQUIAL DISSENYAT PER BONAVENTURA CONILL MONTOBBIO	FOTOGRAFIC / PAPER / FOTOGRAFIA		
ESGLÉSIA DE SANT ROMÀ	1923	<b>317.044.249</b>	
ALTAR MARE DÉU DEL CARME A L'ESGLÉSIA PARROQUIAL DE SANT ROMÀ.	FOTOGRAFIC / PAPER / FOTOGRAFIA		
ESGLÉSIA DE SANT ROMÀ	1900 ca	<b>317.044.094</b>	
ANTIC ALTAR MAJOR ABANS DE RESTAURACIÓ.	FOTOGRAFIC / PAPER / FOTOGRAFIA		
ESGLÉSIA DE SANT ROMÀ	1917	<b>317.044.126</b>	
AUTORITATS I GENT CONGREGADA DAVANT ALTAR LATERAL DEDICAT A SANT LLORENÇ A ESGLÉSIA	FOTOGRAFIC / PAPER / FOTOGRAFIA		
ESGLÉSIA DE SANT ROMÀ	1915	<b>317.044.116</b>	
BASTIDES DE FUSTA PER LES OBRES DE RESTAURACIÓ INTERIOR	FOTOGRAFIC / PAPER / FOTOGRAFIA		
ESGLÉSIA DE SANT ROMÀ	1916	<b>317.044.104</b>	
BASTIDES DE FUSTA PER LES OBRES DE RESTAURACIÓ INTERIOR ESGLESIA.	FOTOGRAFIC / PAPER / FOTOGRAFIA		
ESGLÉSIA DE SANT ROMÀ	1916	<b>317.044.105</b>	
BASTIDES DE FUSTA PER LES OBRES DE RESTAURACIÓ INTERIOR ESGLESIA.	FOTOGRAFIC / PAPER / FOTOGRAFIA		
ESGLÉSIA DE SANT ROMÀ	1919	<b>317.044.262</b>	
BENEDICCIÓ ALTAR ASSUMPCIÓ	FOTOGRAFIC / PAPER / FOTOGRAFIA		

## FONS PERSONALS

699 PERSONALITATS DIVERSES

028 JOSEP VALLS I ROCA (A) *BAMBI*

SS 699.028.5000

5000 IMATGES / / /

### CONTINGUT

ANYS / TIPOL. DOCUM. ST

FOTO

ESGLÉSIA DE SANT ROMÀ

1919

317.044.137

BENEDICCIÓ ALTAR DEDICAT A SANT JOAQUIM I SANTA ANNA; COSTEJAT PER JOAQUIM DE LLOBET

FOTOGRAFIC / PAPER /  
FOTOGRAFIA



ESGLÉSIA DE SANT ROMÀ

1919

317.044.154

BENEDICCIÓ I COL·LOCACIÓ PRIMERA PEDRA ALTAR EXTERIOR MARE DE DÉU DE LA CARIDAD

FOTOGRAFIC / PAPER /  
FOTOGRAFIA



ESGLÉSIA DE SANT ROMÀ

1960

317.044.190

CAMPANA ESGLÉSIA PARROQUIAL.

FOTOGRAFIC / PAPER /  
FOTOGRAFIA



ESGLÉSIA DE SANT ROMÀ

2009

317.044.207

CAMPANAR DE L'ESGLÉSIA PARROQUIAL I VISTA LATERAL DE LA CAPELLA DEL SANTÍSSIM.

FOTOGRAFIC / PAPER /  
FOTOGRAFIA

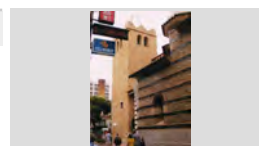

ESGLÉSIA DE SANT ROMÀ

1905

317.044.196

CAMPANAR DE L'ESGLÉSIA PARROQUIAL.

FOTOGRAFIC / PAPER /  
FOTOGRAFIA



ESGLÉSIA DE SANT ROMÀ

1912

317.044.130

CAMPANAR ESGLÉSIA PARROQUIAL I PALETA TREBALLANT EN LES OBRES DE REFORMA.

FOTOGRAFIC / PAPER /  
FOTOGRAFIA

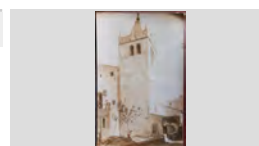

ESGLÉSIA DE SANT ROMÀ

1936

317.044.191

CAMPANES ESGLÉSIA PARROQUIAL DE SANT ROMÀ DESTRUÏDES I ENDERROCADES DESPRÉS

FOTOGRAFIC / PAPER /  
FOTOGRAFIA



ESGLÉSIA DE SANT ROMÀ

1970

317.044.192

CAPELLA DE BAPTISTERI I FAÇANA LATERAL ESGLÉSIA PARROQUIAL.

FOTOGRAFIC / PAPER /  
FOTOGRAFIA



ESGLÉSIA DE SANT ROMÀ

1920

317.044.248

CAPELLA DEL SANTÍSSIM SAGRAMENT

FOTOGRAFIC / PAPER /  
FOTOGRAFIA





**FONS** PERSONALS

699 PERSONALITATS DIVERSES

028 JOSEP VALLS I ROCA (A) *BAMBI*

**SS** 699.028.5000

5000 IMATGES / / /

**CONTINGUT**

**ANYS / TIPOL. DOCUM.**

**ST**

**FOTO**

ESGLÉSIA DE SANT ROMÀ

1920 CA

**317.044.258**

CAPELLES DEL ALA DRETA DE L'ESGLÉSIA PARROQUIAL.

FOTOGRAFIC / PAPER /  
FOTOGRAFIA



ESGLÉSIA DE SANT ROMÀ

1932

**317.044.200**

CONCENTRACIÓ DE PERSONES DAVANT LA PORTA DE L'ESGLÉSIA PARROQUIAL.

FOTOGRAFIC / PAPER /  
FOTOGRAFIA



ESGLÉSIA DE SANT ROMÀ

1912

**317.044.117**

CROQUIS FAÇANA PRINCIPAL PROJECTE DE REFORMA NO MATERIALITZAT ESGLÉSIA

FOTOGRAFIC / PAPER /  
FOTOGRAFIA



ESGLÉSIA DE SANT ROMÀ

2009

**317.044.229**

DETALL CUPULA CAPELLA.

FOTOGRAFIC / PAPER /  
FOTOGRAFIA

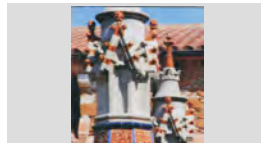

ESGLÉSIA DE SANT ROMÀ

2000 ca

**317.044.133**

DIBUIX DE LA DISTRIBUCIÓ ESGLÉSIA PARROQUIAL AL 1885

FOTOGRAFIC / PAPER /  
FOTOGRAFIA

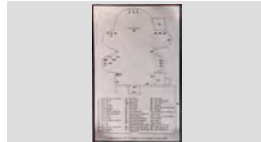

ESGLÉSIA DE SANT ROMÀ

2009

**317.044.218**

EDIFICI DE LA RECTORIA I PATI DE SES ESCOUES.

FOTOGRAFIC / PAPER /  
FOTOGRAFIA

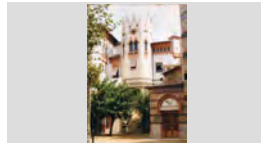

ESGLÉSIA DE SANT ROMÀ

1910 CA

**317.044.199**

EL CAMPANAR I EL SEU RELLOTGE. AL COSTAT HI HAVIA UNA CONSTRUCCIÓ ANNEXA, QUE EL

FOTOGRAFIC / PAPER /  
FOTOGRAFIA



ESGLÉSIA DE SANT ROMÀ

1915

**317.044.106**

EN PRIMER TERME ES POT VEURE INICI OBRES DEL QUE SERIA LA SAGRISTIA DEL TEMPLE

FOTOGRAFIC / PAPER /  
FOTOGRAFIA



ESGLÉSIA DE SANT ROMÀ

1965

**317.044.132**

ENTRADA ESGLÉSIA PARROQUIAL AMB LLINDA I ARC

FOTOGRAFIC / PAPER /  
FOTOGRAFIA





**FONS** PERSONALS

699 PERSONALITATS DIVERSES

028 JOSEP VALLS I ROCA (A) *BAMBI*

**SS** 699.028.5000

5000 IMATGES / / /

**CONTINGUT**

**ANYS / TIPOL. DOCUM.**

**ST**

**FOTO**

ESGLÉSIA DE SANT ROMÀ

1923

**317.044.270**

ENTRADA INTERIOR A LA CAPELLA DEL SANTÍSSIM.

FOTOGRAFIC / PAPER /  
FOTOGRAFIA



ESGLÉSIA DE SANT ROMÀ

1923

**317.044.273**

ENTRADA INTERIOR DE LA SACRÍSTIA DE  
L'ESGLÉSIA PARROQUIAL.

FOTOGRAFIC / PAPER /  
FOTOGRAFIA

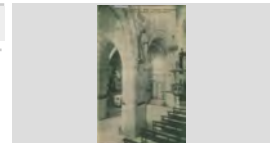

ESGLÉSIA DE SANT ROMÀ

1923

**317.044.268**

ESCUPTURA DE SANT SEBASTIÀ A L'ESGLÉSIA  
PARROQUIAL (OBRA D'ENRIC)

FOTOGRAFIC / PAPER /  
FOTOGRAFIA

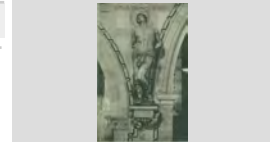

ESGLÉSIA DE SANT ROMÀ

1937

**317.044.168**

ESTAT DE LA FAÇANA I DEL CAMPANAR DESPRÉS  
DE LA GUERRA CIVIL

FOTOGRAFIC / PAPER /  
FOTOGRAFIA



ESGLÉSIA DE SANT ROMÀ

1936 CA

**317.044.141**

ESTAT EN QUÈ RESTÀ LA FAÇANA DE L'ESGLÉSIA  
PARROQUIAL DESPRÉS DE LA DESTRUCCIÓ QUE

FOTOGRAFIC / PAPER /  
FOTOGRAFIA

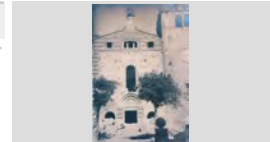

ESGLÉSIA DE SANT ROMÀ

2009

**317.044.217**

FAÇANA DE L'ESGLÉSIA PARROQUIAL I EL  
CAMPANAR.

FOTOGRAFIC / PAPER /  
FOTOGRAFIA



ESGLÉSIA DE SANT ROMÀ

1916 CA

**317.044.188**

FAÇANA EN OBRES I CAPELLA DEL BAPTISTERI  
ESGLÉSIA PARROQUIAL DE SANT ROMÀ

FOTOGRAFIC / PAPER /  
FOTOGRAFIA

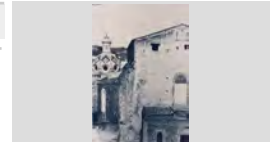

ESGLÉSIA DE SANT ROMÀ

1935

**317.044.198**

FAÇANA ESGLÉSIA PARROQUIAL.

FOTOGRAFIC / PAPER /  
FOTOGRAFIA

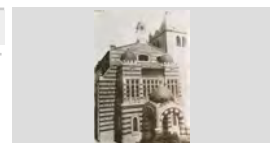

ESGLÉSIA DE SANT ROMÀ

1910

**317.044.123**

FAÇANA I CAMPANAR ESGLÉSIA PARROQUIAL

FOTOGRAFIC / PAPER /  
FOTOGRAFIA

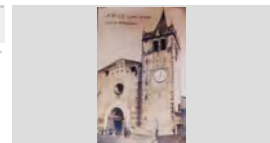



**FONS** PERSONALS

699 PERSONALITATS DIVERSES

028 JOSEP VALLS I ROCA (A) *BAMBI*

**SS** 699.028.5000

5000 IMATGES / / /

**CONTINGUT**

**ANYS / TIPOL. DOCUM.**

**ST**

**FOTO**

ESGLÉSIA DE SANT ROMÀ

2009

**317.044.225**

FAÇANA LATERAL DE LA RECTORIA.

FOTOGRAFIC / PAPER /  
FOTOGRAFIA

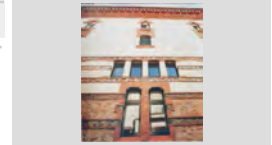

ESGLÉSIA DE SANT ROMÀ

1934

**317.044.182**

FAÇANA PRINCIPAL ESGLESIA PARROQUIAL  
REFORMA MODERNISTA BONAVENTURA CONILL

FOTOGRAFIC / PAPER /  
FOTOGRAFIA

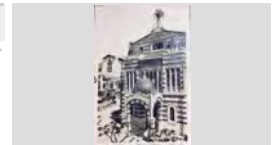

ESGLÉSIA DE SANT ROMÀ

1932

**317.044.151**

GENT ENTRANT A ESGLÉSIA PARROQUIAL AMB  
FAÇANA PRINCIPAL EN OBRES

FOTOGRAFIC / PAPER /  
FOTOGRAFIA



ESGLÉSIA DE SANT ROMÀ

1915 CA

**317.044.171**

GRUP DE GENT A LA PLAÇA ESGLÉSIA A LA  
SORTIDA ACTE O OFICI RELIGIÓS. S'HI VEUEN LES

FOTOGRAFIC / PAPER /  
FOTOGRAFIA



ESGLÉSIA DE SANT ROMÀ

1932

**317.044.158**

GRUP DE GENT A LA PLAÇA ESGLÉSIA  
PARROQUIAL. S'HI VEU CA N' ARPÍ

FOTOGRAFIC / PAPER /  
FOTOGRAFIA



ESGLÉSIA DE SANT ROMÀ

1911

**317.044.112**

GRUP DE GENT AL VOLTANT ENTRADA

FOTOGRAFIC / PAPER /  
FOTOGRAFIA



ESGLÉSIA DE SANT ROMÀ

1929 CA

**317.044.145**

GRUTA O SANTA COVA MARE DE DÉU DE LOURDES  
A EXTERIOR ESGLÉSIA PARROQUIAL DE SANT

FOTOGRAFIC / PAPER /  
FOTOGRAFIA

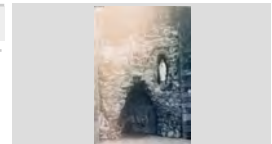

ESGLÉSIA DE SANT ROMÀ

1940 CA

**317.044.129**

IMATGE DE LA PARROQUIA DESPRÉS DE LA  
GUERRA.

FOTOGRAFIC / PAPER /  
FOTOGRAFIA



ESGLÉSIA DE SANT ROMÀ

1960

**317.044.194**

IMATGE DE LA VERGE DE LORETO A L'ESGLÉSIA  
PARROQUIAL

FOTOGRAFIC / PAPER /  
FOTOGRAFIA

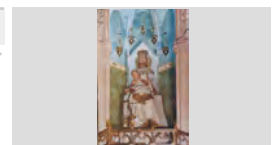

## FONS PERSONALS

699 PERSONALITATS DIVERSES

028 JOSEP VALLS I ROCA (A) *BAMBI*

**SS** 699.028.5000

5000 IMATGES / / /

### CONTINGUT

ANYS / TIPOL. DOCUM.

ST

FOTO

ESGLÉSIA DE SANT ROMÀ

1912

**317.044.119**

IMATGE EXTERIOR DE LA ESGLÉSIA I RECTORIA I  
TEXT EXPLICATIU DE LES OBRES DE REFORMES.

FOTOGRAFIC / PAPER /  
FOTOGRAFIA



ESGLÉSIA DE SANT ROMÀ

1919

**317.044.135**

INAUGURACIÓ DEL MOSAIC O CERÀMICA DE SANT  
LLORENÇ I POSADA DE LA PRIMERA PEDRA ALTAR

FOTOGRAFIC / PAPER /  
FOTOGRAFIA



ESGLÉSIA DE SANT ROMÀ

1919

**317.044.136**

INAUGURACIÓ DEL MOSAIC O CERÀMICA DE SANT  
LLORENÇ I POSADA DE LA PRIMERA PEDRA ALTAR

FOTOGRAFIC / PAPER /  
FOTOGRAFIA



ESGLÉSIA DE SANT ROMÀ

1964

**317.044.169**

INTERIOR DE L'ESGLÉSIA ADORNADA AMB FLORS.  
S'HI VEU ABSIS PARCIALMENT COBERT AMB

FOTOGRAFIC / PAPER /  
FOTOGRAFIA

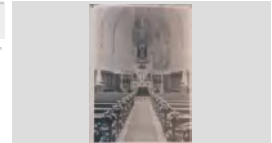

ESGLÉSIA DE SANT ROMÀ

1923

**317.044.255**

INTERIOR DE L'ESGLÉSIA PARROQUIAL

FOTOGRAFIC / PAPER /  
FOTOGRAFIA



ESGLÉSIA DE SANT ROMÀ

1920

**317.044.265**

INTERIOR DE L'ESGLÉSIA PARROQUIAL.

FOTOGRAFIC / PAPER /  
FOTOGRAFIA

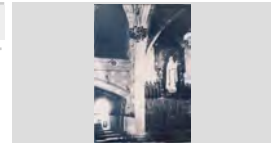

ESGLÉSIA DE SANT ROMÀ

1916

**317.044.215**

INTERIOR DE LA CAPELLA DEL BAPTISTERI.

FOTOGRAFIC / PAPER /  
FOTOGRAFIA

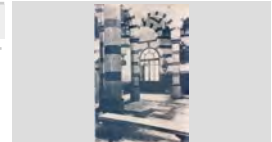

ESGLÉSIA DE SANT ROMÀ

1923

**317.044.230**

INTERIOR ESGLÉSIA PARROQUIAL

FOTOGRAFIC / PAPER /  
FOTOGRAFIA



ESGLÉSIA DE SANT ROMÀ

1923

**317.044.222**

INTERIOR ESGLÉSIA PARROQUIAL SANT ROMÀ.  
ALTAR IMMACULADA CONCEPCIÓ, ESCULTURA DE

FOTOGRAFIC / PAPER /  
FOTOGRAFIA



**FONS** PERSONALS

699 PERSONALITATS DIVERSES

028 JOSEP VALLS I ROCA (A) *BAMBI*

**SS** 699.028.5000

5000 IMATGES / / /

**CONTINGUT**

**ANYS / TIPOL. DOCUM.**

**ST**

**FOTO**

ESGLÉSIA DE SANT ROMÀ

1936

**317.044.147**

INTERIOR ESGLÉSIA PARROQUIAL.

FOTOGRAFIC / PAPER /  
FOTOGRAFIA



ESGLÉSIA DE SANT ROMÀ

1916 CA

**317.044.263**

LÀPIDA *IN MEMORIAM* SITUADA A L'EXTERIOR DE  
L'ESGLÉSIA DE SANT ROMÀ I DEDICADA A

FOTOGRAFIC / PAPER /  
FOTOGRAFIA

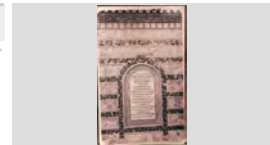

ESGLÉSIA DE SANT ROMÀ

1900

**317.044.096**

MISSA A LA PLAÇA ESGLÉSIA DAVANT EDICLE O  
GALILEA

FOTOGRAFIC / PAPER /  
FOTOGRAFIA



ESGLÉSIA DE SANT ROMÀ

1900

**317.044.120**

MISSA DE CAMPANYA

FOTOGRAFIC / PAPER /  
FOTOGRAFIA



ESGLÉSIA DE SANT ROMÀ

1919

**317.044.134**

MOSAIC DEDICAT A SANT LLORENÇ.

FOTOGRAFIC / PAPER /  
FOTOGRAFIA

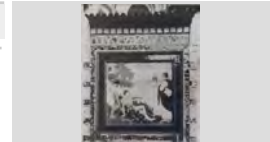

ESGLÉSIA DE SANT ROMÀ

1912 CA

**317.044.170**

OBRES DE REFORMA ESGLÉSIA PARROQUIAL.

FOTOGRAFIC / PAPER /  
FOTOGRAFIA



ESGLÉSIA DE SANT ROMÀ

1912 CA

**317.044.180**

OBRES DE REFORMA MODERNISTA ESGLÉSIA  
PARROQUIAL DE SANT ROMÀ.

FOTOGRAFIC / PAPER /  
FOTOGRAFIA



ESGLÉSIA DE SANT ROMÀ

1930 CA

**317.044.189**

OBRES DE REFORMA, MILLORA I EMBELLIMENT DE  
LA FAÇANA ESGLÉSIA PARROQUIAL DE SANT

FOTOGRAFIC / PAPER /  
FOTOGRAFIA

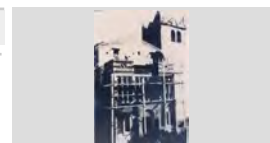

ESGLÉSIA DE SANT ROMÀ

1959

**317.044.201**

PALETES I MANOBRES DE CAN GALLART  
TREBALLANT EN LA INSTAL·LACIÓ DE LA CAMPANA

FOTOGRAFIC / PAPER /  
FOTOGRAFIA

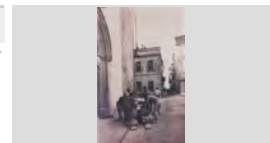

**FONS** PERSONALS

699 PERSONALITATS DIVERSES

028 JOSEP VALLS I ROCA (A) *BAMBI*

**SS** 699.028.5000

5000 IMATGES / / /

**CONTINGUT**

**ANYS / TIPOL. DOCUM.**

**ST**

**FOTO**

ESGLÉSIA DE SANT ROMÀ

1959

**317.044.202**

PALETES I MANOBRES DE CAN GALLART  
TREBALLANT EN LA INSTAL·LACIÓ DE LA CAMPANA

FOTOGRAFIC / PAPER /  
FOTOGRAFIA

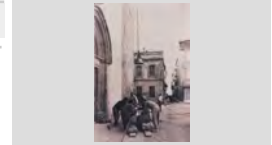

ESGLÉSIA DE SANT ROMÀ

1959

**317.044.223**

PALETES I MANOBRES DE CAN GALLART  
TREBALLANT EN LA INSTAL·LACIÓ DE LA CAMPANA

FOTOGRAFIC / PAPER /  
FOTOGRAFIA

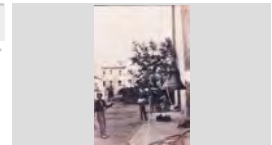

ESGLÉSIA DE SANT ROMÀ

1959

**317.044.224**

PALETES I MANOBRES DE CAN GALLART  
TREBALLANT EN LA INSTAL·LACIÓ DE LA CAMPANA

FOTOGRAFIC / PAPER /  
FOTOGRAFIA

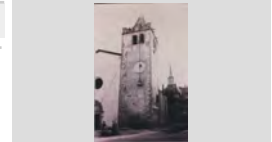

ESGLÉSIA DE SANT ROMÀ

2009

**317.044.208**

PATI DE SES ESCOUES I CAPELLA DEL BAPTISTERI  
DE L'ESGLÉSIA PARROQUIAL.

FOTOGRAFIC / PAPER /  
FOTOGRAFIA

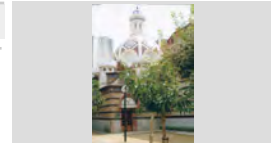

ESGLÉSIA DE SANT ROMÀ

1920 CA

**317.044.272**

PLAFÓ I BANC DECORATIU DE NOSTRA SENYORA  
DE LA MERCÉ (ESCUPTURA D'ENRIC) A L'ESGLÉSIA

FOTOGRAFIC / PAPER /  
FOTOGRAFIA



ESGLÉSIA DE SANT ROMÀ

1936

**317.044.161**

PORTIC ENTRADA A ESGLÉSIA PARROQUIAL DE  
SANT ROMÀ EN ÈPOCA DE LA GUERRA CIVIL. AL

FOTOGRAFIC / PAPER /  
FOTOGRAFIA

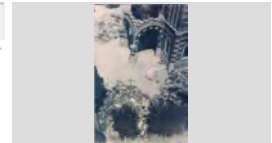

ESGLÉSIA DE SANT ROMÀ

1936

**317.044.165**

PORTIC ENTRADA I FAÇANA ESGLÉSIA  
PARROQUIAL DE SANT ROMÀ EN ÈPOCA DE LA

FOTOGRAFIC / PAPER /  
FOTOGRAFIA

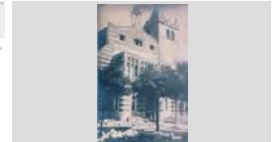

ESGLÉSIA DE SANT ROMÀ

1920

**317.044.216**

PRIMERA MISSA QUE SE CELEBRA A L' ALTAR DE  
SANT JOAQUIM I SANTA ANNA. HI HA DONES AMB

FOTOGRAFIC / PAPER /  
FOTOGRAFIA



ESGLÉSIA DE SANT ROMÀ

1912

**317.044.204**

PROCESSÓ ENTRANT A L'ESGLÉSIA PARROQUIAL.  
ES PODEN OBSERVAR LES BASTIDES DE FUSTA

FOTOGRAFIC / PAPER /  
FOTOGRAFIA



## FONS PERSONALS

699 PERSONALITATS DIVERSES

028 JOSEP VALLS I ROCA (A) *BAMBI*

**SS** 699.028.5000

5000 IMATGES / / /

### CONTINGUT

ANYS / TIPOL. DOCUM.

ST

FOTO

ESGLÉSIA DE SANT ROMÀ

1939 CA

**317.044.164**

RECONSTRUCCIÓ ESGLÉSIA PARROQUIAL DE  
SANT ROMÀ DESPRÉS DESTRUCCIÓ GUERRA

FOTOGRAFIC / PAPER /  
FOTOGRAFIA

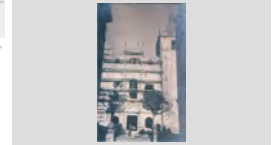

ESGLÉSIA DE SANT ROMÀ

1932

**317.044.146**

VISTA DE LA FAÇANA ESGLÉSIA PARROQUIAL  
DESDE EL CARRER SANT ROMÀ

FOTOGRAFIC / PAPER /  
FOTOGRAFIA



ESGLÉSIA DE SANT ROMÀ

2009

**317.044.227**

VISTA DE LA FAÇANA I EL CAMPANAR.

FOTOGRAFIC / PAPER /  
FOTOGRAFIA



ESGLÉSIA DE SANT ROMÀ

2009

**317.044.172**

VISTA DE LA FAÇANA LATERAL I DE LA CAPELLA  
DEL SANTÍSSIM.

FOTOGRAFIC / PAPER /  
FOTOGRAFIA



ESGLÉSIA DE SANT ROMÀ

1918

**317.044.124**

VISTA DE LES ESCOLES PARROQUIAL, RECTORIA I  
ESGLÉSIA

FOTOGRAFIC / PAPER /  
FOTOGRAFIA



ESGLÉSIA DE SANT ROMÀ

1914

**317.044.185**

VISTA DEL CAMPANAR I LES OBRES DE LA  
CAPELLA DEL SANTÍSSIM.

FOTOGRAFIC / PAPER /  
FOTOGRAFIA



ESGLÉSIA DE SANT ROMÀ

1920

**317.044.131**

VISTA DEL PATI DE LES ESCOLES PARROQUIALS,  
LA RECTORIA I ESGLÉSIA.

FOTOGRAFIC / PAPER /  
FOTOGRAFIA



ESGLÉSIA DE SANT ROMÀ

1935

**317.044.128**

VISTA ESGLÉSIA PARROQUIAL

FOTOGRAFIC / PAPER /  
FOTOGRAFIA



ESGLÉSIA DE SANT ROMÀ

1936

**317.044.259**

VISTA GENERAL DE L'ESGLÉSIA PARROQUIAL  
ABANS DE LA GUERRA CIVIL.

FOTOGRAFIC / PAPER /  
FOTOGRAFIA











## FONS PERSONALS

699	PERSONALITATS DIVERSES		
028	JOSEP VALLS I ROCA (A) <i>BAMBI</i>	SS	699.028.5000
5000	IMATGES / / /		

### CONTINGUT

### ANYS / TIPOL. DOCUM. ST

### FOTO

ESGLÉSIA DE SANT ROMÀ	1935 CA	<b>317.044.211</b>	
VISTA GENERAL DE LA RECTORIA I ESGLÉSIA PARROQUIAL DE LLORET DE MAR.	FOTOGRAFIC / PAPER / FOTOGRAFIA		
ESGLÉSIA DE SANT ROMÀ	1928	<b>317.044.214</b>	
VISTA LATERAL DE L'ESGLÉSIA I LA CAPELLA DEL SANTÍSSIM	FOTOGRAFIC / PAPER / FOTOGRAFIA		
ESGLÉSIA DE SANT ROMÀ	1928	<b>317.044.212</b>	
VISTA LATERAL DE L'ESGLÉSIA I LA CAPELLA DEL SANTÍSSIM, AL SEU COSTAT ES POT DISTINGUIR EL	FOTOGRAFIC / PAPER / FOTOGRAFIA		
ESGLÉSIA DE SANT ROMÀ	2009	<b>317.044.213</b>	
VISTA LATERAL DE L'ESGLÉSIA PARROQUIAL.	FOTOGRAFIC / PAPER / FOTOGRAFIA		
ESGLÉSIA DE SANT ROMÀ	1970	<b>317.044.257</b>	
VISTA NOCTURNA I LATERAL DEL BAPTISTERI I L'ESGLÉSIA PARROQUIAL.	FOTOGRAFIC / PAPER / FOTOGRAFIA		
ESGLÉSIA DE SANT ROMÀ.	1919	<b>317.044.159</b>	
INAUGURACIÓ DEL MOSAIC O CERÀMICA DE SANT LLORENÇ I POSADA DE LA PRIMERA PEDRA ALTAR	FOTOGRAFIC / PAPER / FOTOGRAFIA		
ESGLÉSIA PARROQUIAL	1913	<b>317.044.187</b>	
COL·LOCACIÓ DE LA PRIMERA PEDRA DE LES OBRES DE LA SAGRISTIA, QUE VA TENIR LLOC AL	FOTOGRAFIC / PAPER / FOTOGRAFIA		
EXPLOTACIÓ FORESTAL	1910	<b>317.047.057</b>	
BOSC DE PORTILLÓN DE BOSSÒST.	FOTOGRAFIC / PAPER / FOTOGRAFIA		
EXPOSITOR FÀBRICA DE TAPS	1890	<b>317.046.320</b>	
VITRINA DE LA FÀBRICA DE TAPS A. FONT DE LLORET AMB UNA MOSTRA DE DIVERSOS TIPUS DE	FOTOGRAFIC / PAPER / FOTOGRAFIA		





**FONS** PERSONALS

699 PERSONALITATS DIVERSES

028 JOSEP VALLS I ROCA (A) *BAMBI*

**SS** 699.028.5000









5000 IMATGES / / /

**CONTINGUT**

**ANYS / TIPOL. DOCUM.**

**ST**

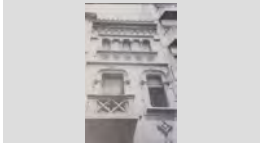
**FOTO**

FÀBRICA	1965	<b>317.047.398</b>	
FÀBRICA DE GASOSES I SIFONS CASA CARLES A CARRER OLIVA. S'HI VEU RÈTOL PUBLICITAT	FOTOGRAFIC / PAPER / FOTOGRAFIA		
FÀBRICA DE CERA	1889	<b>317.047.035</b>	
OPERARIS I TREBALLADORS REALITZANT ESPELMES A LA FÀBRICA DE CERA DE LA VÍDUA DE	FOTOGRAFIC / PAPER / FOTOGRAFIA		
FAÇANA	2001	<b>317.047.371</b>	
FAÇANA CENTRE MODERN A LA PLAÇA DEL CARME.	FOTOGRAFIC / PAPER / FOTOGRAFIA		
FAÇANA	2005	<b>317.047.376</b>	
PORTALADA DE CAN MARLÈS AL CARRER SANT ROMÀ 2.	FOTOGRAFIC / PAPER / FOTOGRAFIA		
FAÇANA	1987	<b>317.047.369</b>	
PORTALADA LATERAL CAN MARLÈS, CARRER SANT ROMÀ	FOTOGRAFIC / PAPER / FOTOGRAFIA		
FAÇANES	2000	<b>317.047.259</b>	
CAN DURALL o EL LICEU AL CARRER PRAT DE LA RIBA	FOTOGRAFIC / PAPER / FOTOGRAFIA		
FAÇANES	1986	<b>317.047.247</b>	
CASA LLUHÍ, CARRER SANT PERE, 64	FOTOGRAFIC / PAPER / FOTOGRAFIA		
FAÇANES	1999	<b>317.047.260</b>	
FAÇANES DE CAN LLUHÍ, CARRER SANT PERE, 64, i de CAN SARAGOSSA	FOTOGRAFIC / PAPER / FOTOGRAFIA		
FAÇANES	2005	<b>317.047.373</b>	
PORTALADA CASA DEL CARRER SANTA CRISTINA, 14	FOTOGRAFIC / PAPER / FOTOGRAFIA		

## FONS PERSONALS









699	PERSONALITATS DIVERSES	
028	JOSEP VALLS I ROCA (A) <i>BAMBI</i>	SS 699.028.5000
5000	IMATGES / / /	

### CONTINGUT

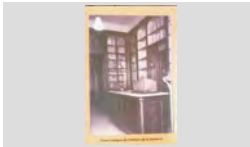
### ANYS / TIPOL. DOCUM.

### ST

### FOTO

FAMÍLIA AMB MOTO  ANNA MARIA PIBERNAT FERRER, MIQUEL PIBERNAT BATALLÉ I CARME FERRER CAUPENA EN	1956	<b>317.047.390</b>	
			FOTOGRAFIC / PAPER / FOTOGRAFIA
FARMACIA  EXTERIOR DE LA FARMACIA MARTÍNEZ AL CARRER SANT SALVADOR.	1930 CA	<b>317.047.312</b>	
			FOTOGRAFIC / PAPER / FOTOGRAFIA
FARMACIA  INTERIOR DE LA FARMACIA MARTÍNEZ AL CARRER SANT SALVADOR.	1945	<b>317.047.308</b>	
			FOTOGRAFIC / PAPER / FOTOGRAFIA
FARMACIA  INTERIOR DE LA FARMACIA MARTÍNEZ AL CARRER SANT SALVADOR.	1945	<b>317.047.310</b>	
			FOTOGRAFIC / PAPER / FOTOGRAFIA
FENALS  PAGESOS SEGANT ELS CAMPS AL PLA DE FENALS. S'HI VEU UNA FIGEURA I LA TORRE D' AIGUA	1950	<b>317.044.009</b>	
			FOTOGRAFIC / PAPER / FOTOGRAFIA
FENALS  PLATJA DE FENALS, A SOBRE EL TURÓ CAN CASTANY.	1940	<b>317.044.010</b>	
			FOTOGRAFIC / PAPER / FOTOGRAFIA
FENALS  RETRAT D'UN GRUP DE PERSONES DAVANT DE LA PLATJA DE FENALS.	1920	<b>317.044.012</b>	
			FOTOGRAFIC / PAPER / FOTOGRAFIA
FENALS  ROQUES I PLATJA DE SA SOMERA AL RACÓ DE GARBÍ O D'EN SUREDA	1940	<b>317.044.018</b>	
			FOTOGRAFIC / PAPER / FOTOGRAFIA
FENALS  UN HOME EN MIG DE LES VINYES OBSERVANT EL PAISATGE DE FENALS.	1940	<b>317.044.011</b>	
			FOTOGRAFIC / PAPER / FOTOGRAFIA

## FONS PERSONALS

699 PERSONALITATS DIVERSES

028 JOSEP VALLS I ROCA (A) *BAMBI*

SS 699.028.5000









5000 IMATGES / / /

### CONTINGUT

ANYS / TIPOL. DOCUM.

ST

FOTO

FENALS	1968	<b>317.044.004</b>	
VISTA DELS CARRERS DE FENALS RECENT ASFALTATS EN LA PRIMERA FASE DE LA	FOTOGRAFIC / PAPER / FOTOGRAFIA		
FENALS	1950	<b>317.044.007</b>	
VISTA GENERAL DE FENALS AMB LES VINYES A TOCAR DE LA PLATJA.	FOTOGRAFIC / PAPER / FOTOGRAFIA		
FENALS	1945	<b>317.044.013</b>	
VISTA GENERAL DE FENALS, PUNTA DE GARBÍ I D'EN SUREDA I SANTA CLOTILDE.	FOTOGRAFIC / PAPER / FOTOGRAFIA		
FENALS	1945	<b>317.044.014</b>	
VISTA GENERAL DE LA PLATJA DE FENALS, PUNTA DE GARBÍ I D'EN SUREDA	FOTOGRAFIC / PAPER / FOTOGRAFIA		
FENALS	1967	<b>317.044.038</b>	
VISTA GENERAL DE LA PLATJA DE FENALS. S'HI VEU CAN PLANIOL, HOTEL RIGAT PARK I OBRES	FOTOGRAFIC / PAPER / FOTOGRAFIA		
FENALS	1935	<b>317.044.037</b>	
VISTA GENERAL. S'HI VEUEN CAMPS DE CONREU, VINYES I TORRE AIGUA. PROVINENT DE LLIBRE	FOTOGRAFIC / PAPER / FOTOGRAFIA		
FENALS	1955	<b>317.044.015</b>	
VISTA PARCIAL DE LA PLATJA DE FENALS DESDE EL PATI D'UNA CASA, PODRIA SER HOTEL RIGAT	FOTOGRAFIC / PAPER / FOTOGRAFIA		
FESTA DE CORPUS	1953	<b>317.045.045</b>	
AL FONTS MONTSERRAT UTSET FELIP, EN PRIMER TERME LA NENA MARIA ANGELS CASASSAYAS	FOTOGRAFIC / PAPER / FOTOGRAFIA		
FESTA DE CORPUS	1958	<b>317.045.028</b>	
ANGELA ESQUEU PALAU I JOAN GALLART SAIS FENT UNA CATIFA DE FLORS DAVANT FAÇANA CAN	FOTOGRAFIC / PAPER / FOTOGRAFIA		



**FONS** PERSONALS

699 PERSONALITATS DIVERSES

028 JOSEP VALLS I ROCA (A) *BAMBI*

**SS** 699.028.5000

5000 IMATGES / / /

**CONTINGUT**

**ANYS / TIPOL. DOCUM.**

**ST**

**FOTO**

FESTA DE CORPUS

1970

**317.044.385**

CATIFA DE CORPUS AL CARRER DEL CARME.

FOTOGRAFIC / PAPER /  
FOTOGRAFIA



FESTA DE CORPUS

1948

**317.044.375**

CATIFA DE CORPUS VISTA DES D'UN BALCÓ DEL  
CARRER PRAT DE LA RIBA. AL DAVANT, CAN

FOTOGRAFIC / PAPER /  
FOTOGRAFIA



FESTA DE CORPUS

1955

**317.045.005**

CATIFA DE FLORS

FOTOGRAFIC / PAPER /  
FOTOGRAFIA



FESTA DE CORPUS

1965

**317.045.068**

CATIFA DE FLORS

FOTOGRAFIC / PAPER /  
FOTOGRAFIA



FESTA DE CORPUS

1965

**317.045.070**

CATIFA DE FLORS

FOTOGRAFIC / PAPER /  
FOTOGRAFIA



FESTA DE CORPUS

1965

**317.045.071**

CATIFA DE FLORS

FOTOGRAFIC / PAPER /  
FOTOGRAFIA

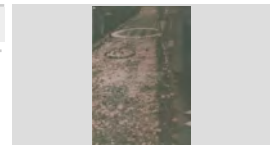

FESTA DE CORPUS

1965

**317.045.073**

CATIFA DE FLORS

FOTOGRAFIC / PAPER /  
FOTOGRAFIA



FESTA DE CORPUS

1965

**317.045.074**

CATIFA DE FLORS

FOTOGRAFIC / PAPER /  
FOTOGRAFIA

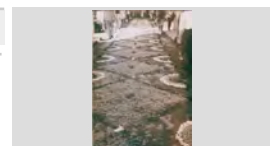

FESTA DE CORPUS

1965

**317.045.075**

CATIFA DE FLORS

FOTOGRAFIC / PAPER /  
FOTOGRAFIA

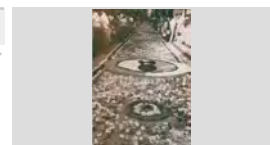



**FONS** PERSONALS

699 PERSONALITATS DIVERSES

028 JOSEP VALLS I ROCA (A) *BAMBI*

**SS** 699.028.5000

5000 IMATGES / / /

**CONTINGUT**

**ANYS / TIPOL. DOCUM.**

**ST**

**FOTO**

FESTA DE CORPUS

1965

**317.045.076**

CATIFA DE FLORS

FOTOGRAFIC / PAPER /  
FOTOGRAFIA

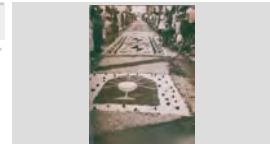

FESTA DE CORPUS

1965

**317.045.084**

CATIFA DE FLORS

FOTOGRAFIC / PAPER /  
FOTOGRAFIA



FESTA DE CORPUS

1965

**317.045.085**

CATIFA DE FLORS

FOTOGRAFIC / PAPER /  
FOTOGRAFIA



FESTA DE CORPUS

1965

**317.045.086**

CATIFA DE FLORS

FOTOGRAFIC / PAPER /  
FOTOGRAFIA



FESTA DE CORPUS

1965

**317.045.087**

CATIFA DE FLORS

FOTOGRAFIC / PAPER /  
FOTOGRAFIA



FESTA DE CORPUS

1966

**317.044.396**

CATIFA DE FLORS

FOTOGRAFIC / PAPER /  
FOTOGRAFIA



FESTA DE CORPUS

1966

**317.045.037**

CATIFA DE FLORS

FOTOGRAFIC / PAPER /  
FOTOGRAFIA



FESTA DE CORPUS

1980

**317.045.080**

CATIFA DE FLORS

FOTOGRAFIC / PAPER /  
FOTOGRAFIA



FESTA DE CORPUS

1985

**317.045.061**

CATIFA DE FLORS

FOTOGRAFIC / PAPER /  
FOTOGRAFIA



**FONS** PERSONALS

699 PERSONALITATS DIVERSES

028 JOSEP VALLS I ROCA (A) *BAMBI***SS** 699.028.5000

5000 IMATGES / / /

**CONTINGUT****ANYS / TIPOL. DOCUM.****ST****FOTO**

FESTA DE CORPUS

1968

**317.044.397**

CATIFA DE FLORS A LA RAMBLA ROMÀ BARNÉS.

FOTOGRAFIC / PAPER /  
FOTOGRAFIA

FESTA DE CORPUS

1965

**317.045.035**

CATIFA DE FLORS AL CARRER SANT ROMÀ.

FOTOGRAFIC / PAPER /  
FOTOGRAFIA

FESTA DE CORPUS

1964

**317.044.391**CATIFA DE FLORS AL CARRER SANT ROMÀ. A LA  
DRETA LA MIREIA RUSCALLEDA AUSTRICH (NENA) IFOTOGRAFIC / PAPER /  
FOTOGRAFIA

FESTA DE CORPUS

1968

**317.044.387**

CATIFA DE FLORS DEL CARRER DEL CARMEN

FOTOGRAFIC / PAPER /  
FOTOGRAFIA

FESTA DE CORPUS

1965

**317.045.082**

CATIFA DE FLORS DEL HOTEL SOLTERRA PLAYA.

FOTOGRAFIC / PAPER /  
FOTOGRAFIA

FESTA DE CORPUS

1963

**317.044.382**D'ESQUERRA A DRETA: NC I ROSER RIBOT PARÉS  
FENT UNA CATIFA AL CARRER VIA DEL CAUDILLO,FOTOGRAFIC / PAPER /  
FOTOGRAFIA

FESTA DE CORPUS

1966

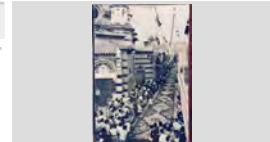
**317.044.322**GENTADA OBSERVANT LES CATIFES DE CORPUS  
DEL CARRER VIA DEL CAUDILLO, ara DE LA VILAFOTOGRAFIC / PAPER /  
FOTOGRAFIA

FESTA DE CORPUS

1965

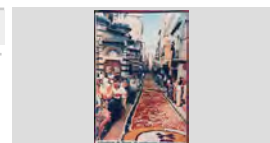
**317.044.323**GENTADA OBSERVANT LES CATIFES DE CORPUS  
DEL CARRER VIA DEL CAUDILLO, ara DE LA VILAFOTOGRAFIC / PAPER /  
FOTOGRAFIA

FESTA DE CORPUS

1945

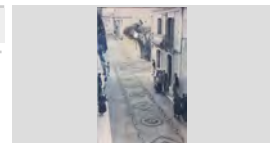
**317.044.383**GRAN CATIFA DE CORPUS VISTA DES D'UN NIVELL  
SUPERIOR, AL CARRER SANT PEREFOTOGRAFIC / PAPER /  
FOTOGRAFIA

**FONS** PERSONALS

699 PERSONALITATS DIVERSES

028 JOSEP VALLS I ROCA (A) *BAMBI*

**SS** 699.028.5000









5000 IMATGES / / /

**CONTINGUT**

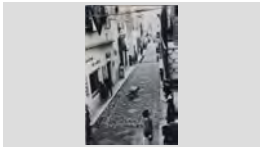
**ANYS / TIPOL. DOCUM.**

**ST**

**FOTO**

FESTA DE CORPUS LA CARMEN FORNÉS I UN HOME NC FENT UNA CATIFA DE FLORS AL CARRER DEL CARME	1970 FOTOGRAFIC / PAPER / FOTOGRAFIA	<b>317.044.386</b>	
FESTA DE CORPUS LA FAMÍLIA DOMÉNECH "CAL TERO"- RABASSA "CAN MUEC" AL COSTAT D'UNA CATIFA DE FLORS	1960 CA FOTOGRAFIC / PAPER / FOTOGRAFIA	<b>317.044.300</b>	
FESTA DE CORPUS PREPARANT LES CATIFES DE FLORS AL CARRER VIA DEL CAUDILLO, DE LA VILA, A L'ESQUERRA LA	1960 FOTOGRAFIC / PAPER / FOTOGRAFIA	<b>317.044.354</b>	
FESTA DE CORPUS UN HOME ENLLESTINT UNA CATIFA DE FLORS	1965 FOTOGRAFIC / PAPER / FOTOGRAFIA	<b>317.045.072</b>	
FESTA DE LA VERGE DE L'ASSUMPCIÓ CONGREGACIÓ D'ASSISTENTS A LA FESTA. PLAÇA DE LA CONSTITUCIÓ, ara ESPANYA	1920 FOTOGRAFIC / PAPER / FOTOGRAFIA	<b>317.044.288</b>	
FESTA DE SANT ANTONI ABAT o TRES TOMBS A DALT DELS CAVALLS, D'ESQUERRA A DRETA: PERE ENRICH GASCONS, TERESA MERCADER	1958 CA FOTOGRAFIC / PAPER / FOTOGRAFIA	<b>317.045.139</b>	
FESTA DE SANT ANTONI ABAT o TRES TOMBS ABANS DE LA DESFILADA, LA SRA. BOIX (MARE) I ADELAIDA LÓPEZ GARCÍA (VÍDUA) DE XAVI	2008 FOTOGRAFIC / PAPER / FOTOGRAFIA	<b>317.045.100</b>	
FESTA DE SANT ANTONI ABAT o TRES TOMBS AMADEU PEIX AMB UNA NENA A DALT D'UN CAVALL AL PASSEIG.	1950 FOTOGRAFIC / PAPER / FOTOGRAFIA	<b>317.045.098</b>	
FESTA DE SANT ANTONI ABAT o TRES TOMBS ANTONIO FÀBREGAS FRADERA A CAVALL EN ELS TRES TOMBS; ENTRE ELS ESPECTADORS ES	1960 FOTOGRAFIC / PAPER / FOTOGRAFIA	<b>317.045.153</b>	



**FONS** PERSONALS

699 PERSONALITATS DIVERSES

028 JOSEP VALLS I ROCA (A) *BAMBI*

**SS** 699.028.5000

5000 IMATGES / / /

**CONTINGUT**

**ANYS / TIPOL. DOCUM.**

**ST**

**FOTO**

FESTA DE SANT ANTONI ABAT o TRES TOMBS  
CARTELL RETALLAT DE LA FESTA DELS TRES TOMBS.

2008 **317.045.091**  
FOTOGRAFIC / PAPER /  
FOTOGRAFIA

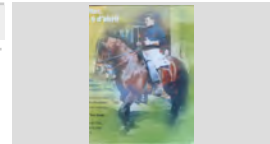

FESTA DE SANT ANTONI ABAT o TRES TOMBS  
CAVALL TIRANT D'UN CARRO ENGALANAT.

1950 **317.045.093**  
FOTOGRAFIC / PAPER /  
FOTOGRAFIA

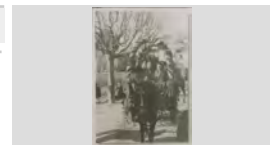

FESTA DE SANT ANTONI ABAT o TRES TOMBS  
D'ESQUERRA A DRETA A CAVALL: FIDEL ESQUEU AUSTRICH, JOAQUIM BARNÉS I JOSEP ROIG

1958 **317.045.108**  
FOTOGRAFIC / PAPER /  
FOTOGRAFIA



FESTA DE SANT ANTONI ABAT o TRES TOMBS  
D'ESQUERRA A DRETA: ANTONIO FÀBREGAS FRADERA I FRANCISCO FERRER CAUPENA ALS

1960 **317.045.110**  
FOTOGRAFIC / PAPER /  
FOTOGRAFIA



FESTA DE SANT ANTONI ABAT o TRES TOMBS  
D'ESQUERRA A DRETA: CARMEN BURGADA LLOBET, EN MIQUEL DILLONDER BURGADA (A DALT

1954 **317.045.161**  
FOTOGRAFIC / PAPER /  
FOTOGRAFIA



FESTA DE SANT ANTONI ABAT o TRES TOMBS  
D'ESQUERRA A DRETA: FRANCESC FERRER CAUPENA I QUIM SOLER SEGUÍS A DALT D'UNS

1955 **317.045.118**  
FOTOGRAFIC / PAPER /  
FOTOGRAFIA

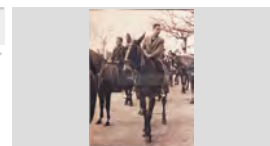

FESTA DE SANT ANTONI ABAT o TRES TOMBS  
D'ESQUERRA A DRETA: JAUME CARDONA AUSTRICH, MIQUEL COLLS (A PEU), NC, PEPITO

1960 **317.045.173**  
FOTOGRAFIC / PAPER /  
FOTOGRAFIA



FESTA DE SANT ANTONI ABAT o TRES TOMBS  
D'ESQUERRA A DRETA: JOAN CAMA ROIG, CARLES CARDONA TOMÀS I LLUÍS GIRALT GIRALT I AL

1948 **317.045.130**  
FOTOGRAFIC / PAPER /  
FOTOGRAFIA

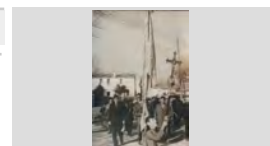

FESTA DE SANT ANTONI ABAT o TRES TOMBS  
D'ESQUERRA A DRETA: JOAN ESQUEU VALLS I ANTONIO RABASSA DOMÉNECH A DALT D'UN MUL

1950 **317.045.154**  
FOTOGRAFIC / PAPER /  
FOTOGRAFIA







**FONS** PERSONALS

699 PERSONALITATS DIVERSES

028 JOSEP VALLS I ROCA (A) *BAMBI*

**SS** 699.028.5000

5000 IMATGES / / /

**CONTINGUT**

**ANYS / TIPOL. DOCUM.**

**ST**

**FOTO**

FESTA DE SANT ANTONI ABAT o TRES TOMBS

1954

**317.045.171**

D'ESQUERRA A DRETA: JOAN PLÀ REBOLLO (NEN),  
NATI GIRALT GIRALT, MARCELINA CASALS FAUCHS,

FOTOGRAFIC / PAPER /  
FOTOGRAFIA

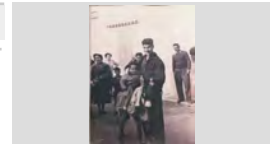

FESTA DE SANT ANTONI ABAT o TRES TOMBS

1958

**317.045.155**

D'ESQUERRA A DRETA: MANOLO BLASCO FALOMIR,  
PEPITO FELIU I SEBASTIÀ BOSCH PARÉS A CAVALL.

FOTOGRAFIC / PAPER /  
FOTOGRAFIA



FESTA DE SANT ANTONI ABAT o TRES TOMBS

1955

**317.045.156**

D'ESQUERRA A DRETA: MARGARITA MARTÍNEZ,  
JOSÉ RIOS, JAVI RIOS, ANNY MARIA DOLORS

FOTOGRAFIC / PAPER /  
FOTOGRAFIA



FESTA DE SANT ANTONI ABAT o TRES TOMBS

1961

**317.045.172**

D'ESQUERRA A DRETA: NC, NC, JAUME CARDONA  
AUSTRICH, JORDI AUSTRICH VIÑOLAS (A PEU),

FOTOGRAFIC / PAPER /  
FOTOGRAFIA



FESTA DE SANT ANTONI ABAT o TRES TOMBS

1960

**317.045.104**

D'ESQUERRA A DRETA: PEPITA SAURA ALUM,  
ISIDRE NICOLAS I LA PILAR CAMA SAIS A LA PLAÇA

FOTOGRAFIC / PAPER /  
FOTOGRAFIA



FESTA DE SANT ANTONI ABAT o TRES TOMBS

1955

**317.045.124**

D'ESQUERRA A DRETA: PEPITO ESQUEU VALLS I  
PEPITO GIRALT A DALT DE DOS CAVALLS

FOTOGRAFIC / PAPER /  
FOTOGRAFIA

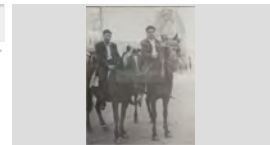

FESTA DE SANT ANTONI ABAT o TRES TOMBS

1950

**317.045.109**

D'ESQUERRA A DRETA: PEPITO RIBERA SALA, NC I  
PEPITO PUJADAS BOADAS A DALT D'UNS BURROS

FOTOGRAFIC / PAPER /  
FOTOGRAFIA



FESTA DE SANT ANTONI ABAT o TRES TOMBS

1958

**317.045.169**

D'ESQUERRA A DRETA: QUIMET CAMA, JOSEP  
BALTRONS, JOAN CLAPÉS, MIQUEL COLLS I FÉLIX

FOTOGRAFIC / PAPER /  
FOTOGRAFIA



FESTA DE SANT ANTONI ABAT o TRES TOMBS

1962

**317.045.138**

D'ESQUERRA A DRETA: SALVADOR PUJOL (AL  
FONS), PEPET BOADA SUREDA, JOSEP BORRELL,

FOTOGRAFIC / PAPER /  
FOTOGRAFIA



## FONS PERSONALS

699 PERSONALITATS DIVERSES

028 JOSEP VALLS I ROCA (A) *BAMBI*

**SS** 699.028.5000

5000 IMATGES / / /

### CONTINGUT

### ANYS / TIPOL. DOCUM.

### ST

### FOTO

FESTA DE SANT ANTONI ABAT o TRES TOMBS

1999

**317.045.119**

EL CARRO AMB IMATGE DE SANT ANTONI ABAD  
DURANT ELS TRES TOMBS AL SEU PAS PER EL BAR

FOTOGRAFIC / PAPER /  
FOTOGRAFIA



FESTA DE SANT ANTONI ABAT o TRES TOMBS

1998

**317.045.131**

EL CARRO AMB IMATGE DE SANT ANTONI ABAT A  
CAN GUIDET.

FOTOGRAFIC / PAPER /  
FOTOGRAFIA



FESTA DE SANT ANTONI ABAT o TRES TOMBS

1961

**317.045.133**

EL NEN JOSEP CREIXELL SALA A DALT D'UN  
CAVALL I EN PEPET BOADA SUREDA

FOTOGRAFIC / PAPER /  
FOTOGRAFIA

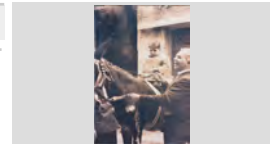

FESTA DE SANT ANTONI ABAT o TRES TOMBS

1947

**317.045.134**

EL NEN SALVADOR AUSTRICH LLIRINÓS A DALT  
D'UN BURRO AMB EL SEU PARE JOAN AUSTRICH

FOTOGRAFIC / PAPER /  
FOTOGRAFIA

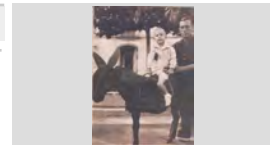

FESTA DE SANT ANTONI ABAT o TRES TOMBS

1999

**317.045.102**

ELS TRES TOMBS AL SEU PAS PER EL CARRER  
SANT PERE

FOTOGRAFIC / PAPER /  
FOTOGRAFIA



FESTA DE SANT ANTONI ABAT o TRES TOMBS

2008

**317.045.092**

ELS TRES TOMBS AL SEU PAS PER EL PASSEIG  
JACINT VERDAGUER.

FOTOGRAFIC / PAPER /  
FOTOGRAFIA

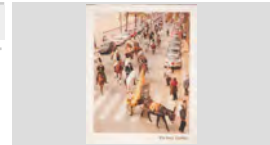

FESTA DE SANT ANTONI ABAT o TRES TOMBS

1985

**317.045.146**

ELS TRES TOMBS AL SEU PAS PER L'EXTERIOR  
DEL PASSEIG JACINT VERDAGUER. D'ESQUERRA A

FOTOGRAFIC / PAPER /  
FOTOGRAFIA

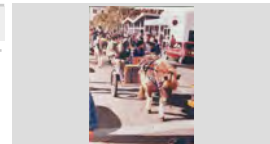

FESTA DE SANT ANTONI ABAT o TRES TOMBS

1950

**317.045.097**

ELS TRES TOMBS, EN PERE LLORENS I EN NARCÍS  
SALA A CAVALL.

FOTOGRAFIC / PAPER /  
FOTOGRAFIA



FESTA DE SANT ANTONI ABAT o TRES TOMBS

1962

**317.045.140**

ELS TRES TOMBS. D'ESQUERRA A DRETA A  
CAVALL: PERE SABIOTE SOLER, SALVADOR CAMA

FOTOGRAFIC / PAPER /  
FOTOGRAFIA









## FONS PERSONALS

699	PERSONALITATS DIVERSES	
028	JOSEP VALLS I ROCA (A) <i>BAMBI</i>	SS 699.028.5000
5000	IMATGES / / /	

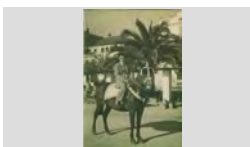
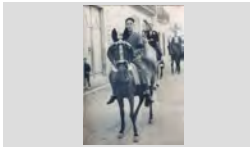
### CONTINGUT

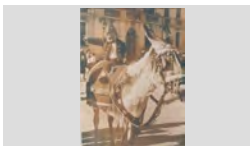
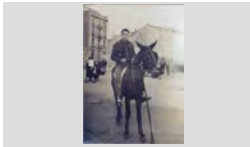
### ANYS / TIPOL. DOCUM. ST

### FOTO

FESTA DE SANT ANTONI ABAT o TRES TOMBS ELS TRES TOMBS. EDUART CLAVELL CABOT I EN JOAN ACEÑA PUIG A DALT D'UN CARRO.	1979	<b>317.045.099</b>	
			FOTOGRAFIC / PAPER / FOTOGRAFIA
FESTA DE SANT ANTONI ABAT o TRES TOMBS EN FIDEL ESQUEU AUSTRICH A DALT D'UN CAVALL ENGANANAT AL PASSEIG.	1960	<b>317.045.117</b>	
			FOTOGRAFIC / PAPER / FOTOGRAFIA
FESTA DE SANT ANTONI ABAT o TRES TOMBS EN FRANCESC (a) SISCU GRABULOSA PUIGVERT A DALT D'UN CAVALL ENGANANAT.	1960 CA	<b>317.045.148</b>	
			FOTOGRAFIC / PAPER / FOTOGRAFIA
FESTA DE SANT ANTONI ABAT o TRES TOMBS EN FRANCESC ORPÍ RUSCALLEDA I EN JOSEP RAFART LLOPART EN UN CARRO TIRAT PER UN	1983	<b>317.045.158</b>	
			FOTOGRAFIC / PAPER / FOTOGRAFIA
FESTA DE SANT ANTONI ABAT o TRES TOMBS EN JAUME RUSCALLEDA AUSTRICH A DALT D'UN BURRO A LA PLAÇA DE LA VILA.	1960	<b>317.045.129</b>	
			FOTOGRAFIC / PAPER / FOTOGRAFIA
FESTA DE SANT ANTONI ABAT o TRES TOMBS EN JOAN FONTRODONA XIFRO A DALT D'UN CAVALL.	1956	<b>317.045.149</b>	
			FOTOGRAFIC / PAPER / FOTOGRAFIA
FESTA DE SANT ANTONI ABAT o TRES TOMBS EN JOAN LLINÀS VILA A DALT D'UN CAVALL ENGANANAT.	1930	<b>317.045.115</b>	
			FOTOGRAFIC / PAPER / FOTOGRAFIA
FESTA DE SANT ANTONI ABAT o TRES TOMBS EN JOAN PLÀ REBOLLO A DALT D'UN MUL	1953	<b>317.045.167</b>	
			FOTOGRAFIC / PAPER / FOTOGRAFIA
FESTA DE SANT ANTONI ABAT o TRES TOMBS EN JOAN ROIG I EN FRANCISCO ROIG PORTANT IMATGE DE SANT ANTONI ABAT A LA PROCESSÓ.	1955	<b>317.045.166</b>	
			FOTOGRAFIC / PAPER / FOTOGRAFIA









## FONS PERSONALS

699	PERSONALITATS DIVERSES	
028	JOSEP VALLS I ROCA (A) <i>BAMBI</i>	SS 699.028.5000
5000	IMATGES / / /	

### CONTINGUT

### ANYS / TIPOL. DOCUM. ST

### FOTO

FESTA DE SANT ANTONI ABAT o TRES TOMBS EN JOAN SOMS LLINÀS A DALT D'UN CAVALL ENGALANAT A LA PLAÇA ESGLÉSIA.	1950	<b>317.045.121</b>	
		FOTOGRAFIC / PAPER / FOTOGRAFIA	
FESTA DE SANT ANTONI ABAT o TRES TOMBS EN JOAQUIM SALICRÚ ALUM A CAVALL PER EL PASSEIG JACINT VERDAGUER.	1955	<b>317.045.103</b>	
		FOTOGRAFIC / PAPER / FOTOGRAFIA	
FESTA DE SANT ANTONI ABAT o TRES TOMBS EN JOSEP RAFART LLOPART I ELS NENS JOAN PORTÉS RAFART, JAUME BOSCH AL DAVANT I	1984	<b>317.045.160</b>	
		FOTOGRAFIC / PAPER / FOTOGRAFIA	
FESTA DE SANT ANTONI ABAT o TRES TOMBS EN JOSEP RAFART LLOPART I ELS NENS JOAN PORTÉS RAFART, JAUME BOSCH I MIREIA BOSCH	1984	<b>317.045.159</b>	
		FOTOGRAFIC / PAPER / FOTOGRAFIA	
FESTA DE SANT ANTONI ABAT o TRES TOMBS EN MELCIOR PUIGVERT ANDREU I JORDI AUSTRICH VIÑOLAS (A DALT DEL CAVALL) AL PASSEIG JACINT	1959	<b>317.045.164</b>	
		FOTOGRAFIC / PAPER / FOTOGRAFIA	
FESTA DE SANT ANTONI ABAT o TRES TOMBS EN MIQUEL COLLS VIADER A DALT D'UN CAVALL ENGALANAT.	1955	<b>317.045.147</b>	
		FOTOGRAFIC / PAPER / FOTOGRAFIA	
FESTA DE SANT ANTONI ABAT o TRES TOMBS EN PEPET BOADA SUREDA I EL JOVE JOSEP BORRELL BADIA A DALT D'UN CAVALL AL PATI DE	1953	<b>317.045.151</b>	
		FOTOGRAFIC / PAPER / FOTOGRAFIA	
FESTA DE SANT ANTONI ABAT o TRES TOMBS EN PEPITO FELIU THOS I LA CONXITA UTSET VILA A DALT D'UN CAVALL A LA PLAÇA DE LA VILA.	1950	<b>317.045.128</b>	
		FOTOGRAFIC / PAPER / FOTOGRAFIA	
FESTA DE SANT ANTONI ABAT o TRES TOMBS EN PEPITO RUSCALLEDA BATLLE I EN SEBASTIÀ RUSCALLEDA GALLART (NEN) A DALT D'UN CAVALL	1950	<b>317.045.127</b>	
		FOTOGRAFIC / PAPER / FOTOGRAFIA	



**FONS** PERSONALS

699 PERSONALITATS DIVERSES

028 JOSEP VALLS I ROCA (A) *BAMBI*

**SS** 699.028.5000

5000 IMATGES / / /

**CONTINGUT**

**ANYS / TIPOL. DOCUM.**

**ST**

**FOTO**

FESTA DE SANT ANTONI ABAT o TRES TOMBS

1955

**317.045.157**

EN POLDO RAFART LLOPART A CAVALL A LA PLAÇA DE LA VILA.

FOTOGRAFIC / PAPER /  
FOTOGRAFIA



FESTA DE SANT ANTONI ABAT o TRES TOMBS

1958

**317.045.101**

EN QUIM SOLER SEGUÍS A CAVALL DAVANT DEL BAR GARBÍ.

FOTOGRAFIC / PAPER /  
FOTOGRAFIA



FESTA DE SANT ANTONI ABAT o TRES TOMBS

1958

**317.045.165**

EN QUIM SOLER SEGUÍS A DALT D'UNA MULA AL PASSEIG JACINT VERDAGUER.

FOTOGRAFIC / PAPER /  
FOTOGRAFIA



FESTA DE SANT ANTONI ABAT o TRES TOMBS

1954

**317.045.142**

EN RODOLFO PLANET I LA ROSITA BOADAS EN UN CARRO TIRAT PER UN CAVALL.

FOTOGRAFIC / PAPER /  
FOTOGRAFIA

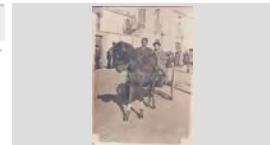

FESTA DE SANT ANTONI ABAT o TRES TOMBS

1953

**317.045.170**

ESTEVA GRABULOSA PONT I EN JAUME GRABULOSA PONT A DAL D'UN MUL

FOTOGRAFIC / PAPER /  
FOTOGRAFIA



FESTA DE SANT ANTONI ABAT o TRES TOMBS

1948 CA

**317.045.144**

FESTA DELS TRES TOMBS AMB MOTIU DE LA DIADA DE SANT ANTONI A LA PLAÇA ESPANYA. GUIANT AL

FOTOGRAFIC / PAPER /  
FOTOGRAFIA



FESTA DE SANT ANTONI ABAT o TRES TOMBS

1956 CA

**317.045.145**

FRANCESC RAFART LLOPART I EL NENE JOSEP PUIGVERT RAFART PUJAT EN UN PONI A LA PLAÇA

FOTOGRAFIC / PAPER /  
FOTOGRAFIA



FESTA DE SANT ANTONI ABAT o TRES TOMBS

1945

**317.045.113**

HOMES A CAVALL EN UN CARRER. A LA PART DRETA EN RODOLFO PLANET

FOTOGRAFIC / PAPER /  
FOTOGRAFIA



FESTA DE SANT ANTONI ABAT o TRES TOMBS

1910 CA

**317.045.168**

HOMES A DALT D'UNS CAVALLS ENGALANATS EN UN CAMÍ PREPARATS PER ELS TRES TOMBS I

FOTOGRAFIC / PAPER /  
FOTOGRAFIA



**FONS** PERSONALS

699 PERSONALITATS DIVERSES

028 JOSEP VALLS I ROCA (A) *BAMBI*

**SS** 699.028.5000

5000 IMATGES / / /

**CONTINGUT**

**ANYS / TIPOL. DOCUM.**

**ST**

**FOTO**

FESTA DE SANT ANTONI ABAT o TRES TOMBS  
HOMES PORTANT IMATGE SANT ANTONI ABAT I  
ELS CAPELLANS PREPARATS PER LA BENEDICCIÓ.

1958 **317.045.114**  
FOTOGRAFIC / PAPER /  
FOTOGRAFIA



FESTA DE SANT ANTONI ABAT o TRES TOMBS  
IMATGE DE SANT ANTONI ABAD A LA PLAÇA  
ESGLÉSIA DURANT LA BENEDICCCIÓ.

1999 **317.045.120**  
FOTOGRAFIC / PAPER /  
FOTOGRAFIA

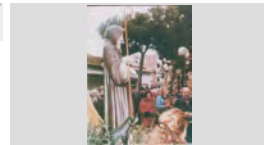

FESTA DE SANT ANTONI ABAT o TRES TOMBS  
IMATGE DE SANT ANTONI ABAD I DOS POLICIES  
MUNICIPALS A CAVALL DURANT ELS TRES TOMBS

2006 **317.045.094**  
FOTOGRAFIC / PAPER /  
FOTOGRAFIA



FESTA DE SANT ANTONI ABAT o TRES TOMBS  
IMATGE DE SANT ANTONI ABAD I LA CARMEN  
RAMÍREZ BURGADA (POLICIA MUNICIPAL A CAVALL)

2006 **317.045.095**  
FOTOGRAFIC / PAPER /  
FOTOGRAFIA



FESTA DE SANT ANTONI ABAT o TRES TOMBS  
JAUME GASCONS MARCH I MONTSERRAT  
DOMÉNECH VILA A DAL D'UN CAVALL PER UN

1955 **317.045.163**  
FOTOGRAFIC / PAPER /  
FOTOGRAFIA

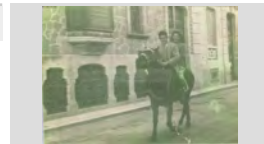

FESTA DE SANT ANTONI ABAT o TRES TOMBS  
JOSEP CREIXELL SALA A DALT D'UN BURRO.

1961 **317.045.141**  
FOTOGRAFIC / PAPER /  
FOTOGRAFIA

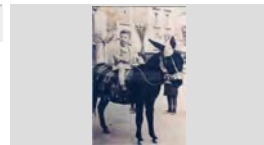

FESTA DE SANT ANTONI ABAT o TRES TOMBS  
L'ANTONI CASTEYÓ FONTRODONA I AL SEU  
DARRERE EN PEDRO SABIOTE SOLER A DALT

1956 **317.045.152**  
FOTOGRAFIC / PAPER /  
FOTOGRAFIA

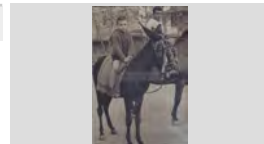

FESTA DE SANT ANTONI ABAT o TRES TOMBS  
LA NENA PEPI RIBAS CARBÓ A DALT D'UN BURRO.  
AL DARRERE EN QUIM SOLER I LA MARIA SERRA.

1963 **317.045.132**  
FOTOGRAFIC / PAPER /  
FOTOGRAFIA

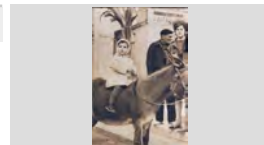

FESTA DE SANT ANTONI ABAT o TRES TOMBS  
LA PROCESSÓ ARRIBANT A PLAÇA ESGLÉSIA.  
D'ESQUERRA A DRETA: DOMINGO REIXACH

1956 **317.045.111**  
FOTOGRAFIC / PAPER /  
FOTOGRAFIA





**FONS** PERSONALS

699 PERSONALITATS DIVERSES

028 JOSEP VALLS I ROCA (A) *BAMBI*

**SS** 699.028.5000

5000 IMATGES / / /

**CONTINGUT**

**ANYS / TIPOL. DOCUM.**

**ST**

**FOTO**

FESTA DE SANT ANTONI ABAT o TRES TOMBS

1956

**317.045.150**

MARIA CARME SCHILLING FONTRODONA A DALT D'UN CAVALL ENGALANAT AL PASSEIG JACINT

FOTOGRAFIC / PAPER /  
FOTOGRAFIA

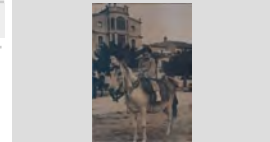

FESTA DE SANT ANTONI ABAT o TRES TOMBS

1955

**317.045.122**

MARIA DOLORS SERRA BOADAS A DALT D'UN BURRO A LA PLAÇA DE LA VILA. AL FONTS CAN

FOTOGRAFIC / PAPER /  
FOTOGRAFIA

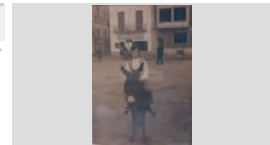

FESTA DE SANT ANTONI ABAT o TRES TOMBS

1959

**317.045.112**

MOSSEN NARCÍS BENEINT. ES PODEN RECONEXER, D'ESQUERRA A DRETA: MARTÍ

FOTOGRAFIC / PAPER /  
FOTOGRAFIA



FESTA DE SANT ANTONI ABAT o TRES TOMBS

2004

**317.045.116**

MOSSEN NARCÍS PONSATÍ PRUJÀ FENT LA BENEDICCIÓ A LA PLAÇA ESSLÉSIA

FOTOGRAFIC / PAPER /  
FOTOGRAFIA



FESTA DE SANT ANTONI ABAT o TRES TOMBS

1950

**317.045.096**

NENS A DALT D'UN BURRO I HOMES A CAVALL A LA PLAÇA DE L'ESGLÉSIA. D'ESQUERRA A DRETA:

FOTOGRAFIC / PAPER /  
FOTOGRAFIA



FESTA DE SANT ANTONI ABAT o TRES TOMBS

1955

**317.045.136**

PASSADA DE ELS TRES TOMBS. D'ESQUERRA A DRETA: ROSA MARQUÉS, DOLORS MARQUÉS, NC,

FOTOGRAFIC / PAPER /  
FOTOGRAFIA



FESTA DE SANT ANTONI ABAT o TRES TOMBS

1951

**317.045.123**

PEPITA ENRIC CAMPS A DALT D'UN BURRO A LA PLAÇA DE LA VILA. AL FONTS EN MANUEL LEY.

FOTOGRAFIC / PAPER /  
FOTOGRAFIA

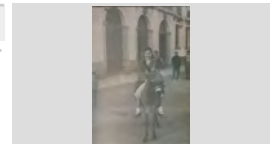

FESTA DE SANT ANTONI ABAT o TRES TOMBS

1951

**317.045.135**

PROCESSÓ DE SANT ANTONI ABAD. D'ESQUERRA A DRETA: CARLES CARDONA TOMÀS, PERE RIBAS.

FOTOGRAFIC / PAPER /  
FOTOGRAFIA



FESTA DE SANT ANTONI ABAT o TRES TOMBS

1962

**317.045.137**

PROCESSÓ DE SANT ANTONI ABAT AL SEU PAS PER LA RIERA. D'ESQUERRA A DRETA AL DAVANT

FOTOGRAFIC / PAPER /  
FOTOGRAFIA











## FONS PERSONALS

699	PERSONALITATS DIVERSES	
028	JOSEP VALLS I ROCA (A) <i>BAMBI</i>	SS 699.028.5000
5000	IMATGES / / /	

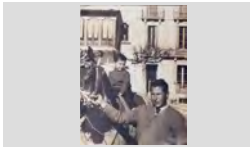
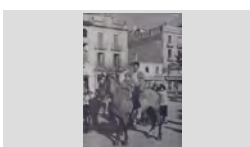
### CONTINGUT

ANYS / TIPOL. DOCUM. ST

FOTO

FESTA DE SANT ANTONI ABAT o TRES TOMBS	1950	<b>317.045.107</b>	
PROCESSÓ DE SANT ANTONI AL SEU PAS PER LA PLAÇA DE LA TORRE.	FOTOGRAFIC / PAPER / FOTOGRAFIA		
FESTA DE SANT ANTONI ABAT o TRES TOMBS	1949	<b>317.045.105</b>	
PROCESSÓ DE SANT ANTONI. D'ESQUERRA A DRETA: SALVADOR UTSET COLLS, MIQUEL	FOTOGRAFIC / PAPER / FOTOGRAFIA		
FESTA DE SANT ANTONI ABAT o TRES TOMBS	1958	<b>317.045.126</b>	
QUIM SOMS SALA (NEN) A DALT D'UN CAVALL ENGALANAT I EN TOMÀS SOMS LLINÀS A LA PLAÇA	FOTOGRAFIC / PAPER / FOTOGRAFIA		
FESTA DE SANT ANTONI ABAT o TRES TOMBS	1956	<b>317.045.125</b>	
SALVADOR SOMS SALA (NEN) I EN TOMÀS SOMS LLINÀS A DALT D'UN CAVALL ENGALANAT A LA	FOTOGRAFIC / PAPER / FOTOGRAFIA		
FESTA DE SANT ANTONI ABAT o TRES TOMBS	1957	<b>317.045.162</b>	
SORTIDA DE LA PROCESSÓ ESSLÉSIA PARROQUIAL. D'ESQUERRA A DRETA: CARLES	FOTOGRAFIC / PAPER / FOTOGRAFIA		
FESTA DE SANT SEBASTIÀ	1930	<b>317.044.326</b>	
PAS DELS MEMBRES DE LA GERMANDAT DE SANT SEBASTIÀ PER UN CARRER.	FOTOGRAFIC / PAPER / FOTOGRAFIA		
FESTA DEL VARADOR	1945	<b>317.047.149</b>	
RETRAT DE GRUP A LA PLAÇA DE VENECIA. PRIMERA FILA, D'ESQUERRA A DRETA: KATI VIDAL	FOTOGRAFIC / PAPER / FOTOGRAFIA		
FESTA MAJOR	1916	<b>317.044.231</b>	
VISTA DEL AJUNTAMENT I EL PASSEIG VERDAGUER IL·LUMINATS AMB MOTIU DE LA	FOTOGRAFIC / PAPER / FOTOGRAFIA		
FESTA MAJOR DE SANTA CRISTINA	1910	<b>317.047.159</b>	
GENTADA A LA PLATJA DE LLORET DAVANT CASA DE LA VILA ESPERANT LA PROCESSÓ DE SANTA	FOTOGRAFIC / PAPER / FOTOGRAFIA		



**FONS** PERSONALS

699 PERSONALITATS DIVERSES

028 JOSEP VALLS I ROCA (A) *BAMBI*

**SS** 699.028.5000









5000 IMATGES / / /

**CONTINGUT**

**ANYS / TIPOL. DOCUM.**

**ST**

**FOTO**

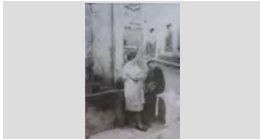
FESTA MAJOR DE SANTA CRISTINA	1940	<b>317.044.392</b>	
PAS DE LA PROCESSÓ PER DAVANT DE L'ANTIGA PEIXATERIA AL PASSEIG JACINT VERDAGUR.	FOTOGRAFIC / PAPER / FOTOGRAFIA		
FESTA MAJOR DE SANTA CRISTINA	1914	<b>317.044.384</b>	
PAS DE LA PROCESSÓ PER EL CARRER PRAT DE LA RIBA.	FOTOGRAFIC / PAPER / FOTOGRAFIA		
FESTA MAJOR DE SANTA CRISTINA	1910	<b>317.045.038</b>	
PROCESSÓ DE SANTA CRISTINA AL SEU PAS PER LA PLAÇA DE LA TORRE PER DAVANT DE LA CASA	FOTOGRAFIC / PAPER / FOTOGRAFIA		
FESTA MAJOR DE SANTA CRISTINA	1920	<b>317.045.020</b>	
TORNADA DE LA PROCESSÓ A LLORET AL SEU PAS PER LA PLAÇA DE LA TORRE. AL FONTS UNA	FOTOGRAFIC / PAPER / FOTOGRAFIA		
FIRA DEL VIDEO	1984	<b>317.047.157</b>	
A LA DRETA EL MUNTATGE DEL COBERT o ENVELAT DE LA FIRA AL PAQUING DE LA RIERA,	FOTOGRAFIC / PAPER / FOTOGRAFIA		
FONDA	1940	<b>317.047.192</b>	
FONTA EL COMERCIO AL CARRER SANT PERE.	FOTOGRAFIC / PAPER / FOTOGRAFIA		
FONT	1962	<b>317.045.239</b>	
DONES AGAFENT AIGUA DE LA FONT DE LA SENIA DEL BARRAL.	FOTOGRAFIC / PAPER / FOTOGRAFIA		
FONT	1977	<b>317.045.236</b>	
FONT ESGLÉSIA AL CARRER DE LA VILA	FOTOGRAFIC / PAPER / FOTOGRAFIA		
FONT	1955	<b>317.045.231</b>	
JUANITA LLOVERAS I LOURDES TIBAU FERRER A LA FONT DE SANT JOSEP AL CARRER DEL	FOTOGRAFIC / PAPER / FOTOGRAFIA		

**FONS** PERSONALS

699 PERSONALITATS DIVERSES

028 JOSEP VALLS I ROCA (A) *BAMBI*

**SS** 699.028.5000







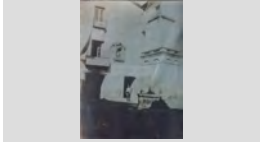

5000 IMATGES / / /

**CONTINGUT**

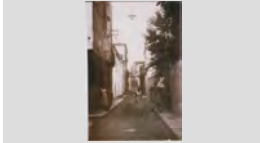
**ANYS / TIPOL. DOCUM.**

**ST**

**FOTO**

FONT LA FONT DE LA PLAÇA DEL CARME, AL FONTS EL SINDICAT AGRICOLA.	1910 FOTOGRAFIC / PAPER / FOTOGRAFIA	<b>317.045.230</b>	
FONT PAQUITA AUSTRICH I QUIMETA COSTA AGAFANT AIGUA DE LA FONT DE SANT JOSEP AL CARRER	1955 FOTOGRAFIC / PAPER / FOTOGRAFIA	<b>317.045.238</b>	
FONT RETRAT D'UN GRUP DE VEÏNES A LA FONT DEL CARRER ARENY. A LA DRETA HI HA CAN MAIG, A	1955 FOTOGRAFIC / PAPER / FOTOGRAFIA	<b>317.045.229</b>	
FONT SOLEDAT PALAUDELMAS AL COSTAT DE LA FONT DE SANT JOSEP AL CARRER DEL CARME.	1962 FOTOGRAFIC / PAPER / FOTOGRAFIA	<b>317.045.256</b>	
FONT TRES HOMES A LA FONT DE CALA BANYS	1930 FOTOGRAFIC / PAPER / FOTOGRAFIA	<b>317.045.270</b>	
FONT UNA DONA AGAFANT AIGUA DE LA FONT AMB CARTELLS ACTUACIÓ CARMEN AMAYA A LA MASIA	1960 FOTOGRAFIC / PAPER / FOTOGRAFIA	<b>317.045.243</b>	
FOTOGRAFIA DE POSTAL CALA D'EN SERRAHIMA	1930 FOTOGRAFIC / PAPER / FOTOGRAFIA	<b>317.044.029</b>	
FOTOGRAFIA DE POSTAL NOIS o PESCADORS PEScant AMB CANYA A LES ROQUES D' ES FREU D'ES BOT	1930 FOTOGRAFIC / PAPER / FOTOGRAFIA	<b>317.044.027</b>	
GASOLINERA GASOLINERA D'EN CODINA A LA CARRETERA DE BLANES.	1961 FOTOGRAFIC / PAPER / FOTOGRAFIA	<b>317.047.303</b>	

**FONS** PERSONALS

699 PERSONALITATS DIVERSES

028 JOSEP VALLS I ROCA (A) *BAMBI*

**SS** 699.028.5000

5000 IMATGES / / /

**CONTINGUT**

**ANYS / TIPOL. DOCUM.**

**ST**

**FOTO**

GERMANDAT DE SANT SEBASTIÀ

1914

**317.044.370**

MEMBRES DE LA GERMANDAT AMB EL SEU  
ESTENDARD A LA PLAÇA DE LA VILA.

FOTOGRAFIC / PAPER /  
FOTOGRAFIA



GERMANDAT DE SANT SEBASTIÀ

1914

**317.044.371**

MEMBRES DE LA GERMANDAT AMB ESTENDARD AL  
SEU PAS PER EL CARRER MIGUEL DE CERVANTES.

FOTOGRAFIC / PAPER /  
FOTOGRAFIA



GOIGS SANT ROMÀ

1850

**317.044.099**

CAPÇALERA DELS GOIGS DE SANT ROMÀ.

FOTOGRAFIC / PAPER /  
FOTOGRAFIA



GRAVAT SANT ROMÀ

1870

**317.044.098**

GRAVAT AL BOIX UTILITZAT EN ELS GOIGS DE  
SANT ROMÀ DE LLORET I EN PATENTS DE SANITAT

FOTOGRAFIC / PAPER /  
FOTOGRAFIA



GRAVAT SANT ROMÀ

1850

**317.044.100**

REPRODUCCIÓ DEL GRAVAT AL BOIX QUE LA  
TIPOGRAFIA GARRERAS DE GIRONA UTILITZAVA

FOTOGRAFIC / PAPER /  
FOTOGRAFIA

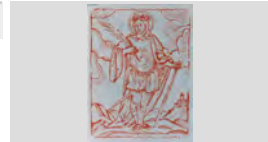

GUERRA CIVIL

1936

**317.044.163**

CAMPANAR ESGLÉSIA PARROQUIAL DE SANT  
ROMÀ AMB LA BANDERA VERMELLA PENJADA EN

FOTOGRAFIC / PAPER /  
FOTOGRAFIA

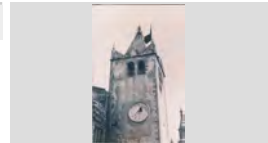

HARMONIA LLORETENCA

1903

**317.046.262**

CAPSA ON ES GUARDABA LA DOCUMENTACIÓ.

FOTOGRAFIC / PAPER /  
FOTOGRAFIA



HARMONIA LLORETENCA

1998 ca

**317.046.261**

FOTOGRAFIA TEATRE HARMONIA LLORETENCA,  
ACOMPANYADA A DRETA I ESQUERRA PELS

FOTOGRAFIC / PAPER /  
FOTOGRAFIA



HARMONIA LLORETENCA

1908

**317.046.311**

INTERIOR DEL TEATRE

FOTOGRAFIC / PAPER /  
FOTOGRAFIA

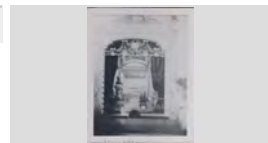

**FONS** PERSONALS

699 PERSONALITATS DIVERSES

028 JOSEP VALLS I ROCA (A) *BAMBI*

**SS** 699.028.5000

5000 IMATGES / / /

**CONTINGUT**

**ANYS / TIPOL. DOCUM.**

**ST**

**FOTO**

HARMONIA LLORETENCA RETRAT DELS MEMBRES DEL COR HOMES.	1903	<b>317.046.259</b>	
		FOTOGRAFIC / PAPER / FOTOGRAFIA	
HOMENATGE A MOSSÈN PERE TORRENT A ESQUERRA VICTOR HELLIN SOL, GOVERNADOR CIVIL DE GIRONA; A DRETA MOSSÈN PERE	1964	<b>317.047.070</b>	
		FOTOGRAFIC / PAPER / FOTOGRAFIA	
HOMENATGE A MOSSÈN PERE TORRENT CRISTINA ROCA de la PENSIÓ ROSA DONA UN PETÓ A LA CREU QUE PORTA PENJADA MOSSÈN PERE	1964	<b>317.047.075</b>	
		FOTOGRAFIC / PAPER / FOTOGRAFIA	
HOMENATGE A MOSSÈN PERE TORRENT D'ESQUERRA A DRETA: JOSÉ MARIA CLUA VILADRICH, VICTOR HELLIN SOL I MOSSÈN PERE	1964	<b>317.047.148</b>	
		FOTOGRAFIC / PAPER / FOTOGRAFIA	
HOMENATGE A MOSSÈN PERE TORRENT MOSSÈN PERE TORRENT CROUS PARLA ALS ASSISTENTS. ENTRE ELLLS ES PODEN	1964	<b>317.047.088</b>	
		FOTOGRAFIC / PAPER / FOTOGRAFIA	
HOMENATGE A MOSSÈN PERE TORRENT MOSSÈN PERE TORRENT CROUS REBENT LA FELICITACIÓ DE DUES DONES.	1964	<b>317.047.073</b>	
		FOTOGRAFIC / PAPER / FOTOGRAFIA	
HOMENATGE MOSSÈN PERE TORRENT A L'ESQUERRA VICTOR HELLIN SOL GOVERNADOR CIVIL DE LA PROVINCIA DE GIRONA I A LA DRETA	1964	<b>317.047.123</b>	
		FOTOGRAFIC / PAPER / FOTOGRAFIA	
HORTS CASES PROPERES A LA RIERA, AMB ELS SEUS HORTS I CAMPS PROPERES. EN PRIMER TERME,	1959	<b>317.045.287</b>	
		FOTOGRAFIC / PAPER / FOTOGRAFIA	
HOSTALS FAÇANA LATERAL HOSTAL EL ROSAL AL CARRER DEL POETA JOSEP MARIA COLL I RODÉS	1930	<b>317.047.217</b>	
		FOTOGRAFIC / PAPER / FOTOGRAFIA	

## FONS PERSONALS

699 PERSONALITATS DIVERSES

028 JOSEP VALLS I ROCA (A) *BAMBI*

SS 699.028.5000

5000 IMATGES / / /

### CONTINGUT

ANYS / TIPOL. DOCUM. ST

FOTO

HOTELS

1950

317.047.171

HOTEL COSTA BRAVA AL PASSEIG JACINT VERDAGUER.

FOTOGRAFIC / PAPER /  
FOTOGRAFIA

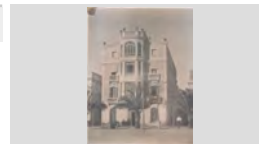

HOTELS

2005

317.047.353

HOTEL SELVAMAR, AVINGUDA DE TOSSA, i EDIFICIS NOREST

FOTOGRAFIC / PAPER /  
FOTOGRAFIA



HOTELS

2003

317.047.167

OBRES A LA FINCA DE CAN LLORANES PER CONSTRUIR PISCINA i PARC AQUÀTIC HOTEL

FOTOGRAFIC / PAPER /  
FOTOGRAFIA



IMATGES RELIGIOSES

1960 CA

317.044.271

ESCULTURA DE SANT ROMÀ.

FOTOGRAFIC / PAPER /  
FOTOGRAFIA

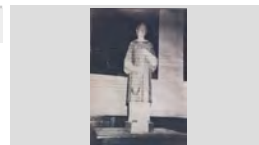

IMATGES RELIGIOSES

1930

317.044.266

PAS DE SETMANA SANTA. IMATGE DE JESUCRIST AMB LA CREU A L'ESQUENA.

FOTOGRAFIC / PAPER /  
FOTOGRAFIA

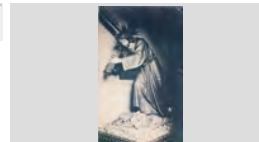

INAUGURACIÓ

1964

317.047.111

ACTE INAUGURACIÓ I BENEDICCIÓ DEL NOU MAGATZEM DE BUTANO SA ELECTRICA VIAN. S'HI

FOTOGRAFIC / PAPER /  
FOTOGRAFIA



INAUGURACIÓ

1979

317.046.180

ACTE INAUGURACIÓ PLACA AMB EL NOM DEL CARRER EN HOMENATGE AL POETA FELICIÀ

FOTOGRAFIC / PAPER /  
FOTOGRAFIA



INAUGURACIÓ CREU DE TERME

1898

317.046.315

ESTRENA CANT A LA CREU DEL MESTRE CÀNDID CANDI AMB LLETRA DE JACINT VERDAGUER

FOTOGRAFIC / PAPER /  
FOTOGRAFIA



INDÚSTRIA DEL CARBÓ

1997

317.047.030

BARRACA A ESQUERRA I PILA A DRETA EN LA CUITA ASSOCIACIÓ DE VEÏNS EL SUI, CÀNOVES

FOTOGRAFIC / PAPER /  
FOTOGRAFIA



**FONS** PERSONALS

699 PERSONALITATS DIVERSES

028 JOSEP VALLS I ROCA (A) *BAMBI*

**SS** 699.028.5000

5000 IMATGES / / /

**CONTINGUT**

**ANYS / TIPOL. DOCUM.**

**ST**

**FOTO**

INDÚSTRIA DEL CARBÓ

1910

**317.047.011**

DESCARREGA DEL CARBÓ EN SÀRRIES AL PORT DE BARCELONA.

FOTOGRAFIC / PAPER /  
FOTOGRAFIA



INDÚSTRIA DEL CARBÓ

1943

**317.047.020**

DONES GARBELLANT EL CARBÓ A LA PLAÇA DE LA MINA DE LA GALLINA.

FOTOGRAFIC / PAPER /  
FOTOGRAFIA



INDÚSTRIA DEL CARBÓ

1997

**317.047.032**

RESCALDANT LA PILA. CAMPANYA DEL ROURE, PARC NACIONAL DE LA ZONA VOLCÀNICA DE LA

FOTOGRAFIC / PAPER /  
FOTOGRAFIA



INDÚSTRIA DEL CARBÓ

1992

**317.047.031**

TRAIENT CARBÓ D'UNA OBERTA. CAMPANYA DE LES RODONES, MONTSENY

FOTOGRAFIC / PAPER /  
FOTOGRAFIA



INDUSTRIA SURERA

1980

**317.047.377**

FÀBRICA DE TAPS DE NARCÍS BASSA DURALL, DESPRÉS LA COOPERATIVA, CARRER JOSEP LLUHÍ

FOTOGRAFIC / PAPER /  
FOTOGRAFIA



INDUSTRIA SURERA

1975

**317.047.033**

JOSEP XIRGU de MAS MATEU PELANT LA SURERA

FOTOGRAFIC / PAPER /  
FOTOGRAFIA

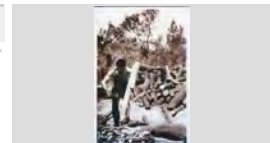

INDÚSTRIA SURERA

1960

**317.046.348**

BORNOI PER LA PESCA.

FOTOGRAFIC / PAPER /  
FOTOGRAFIA

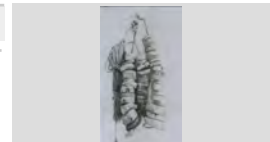

INDÚSTRIA SURERA

1910

**317.046.357**

BOSQUEROLS DAVANT UNA PILA ESCORÇA DE SURO.

FOTOGRAFIC / PAPER /  
FOTOGRAFIA



INDÚSTRIA SURERA

1920

**317.046.327**

BOSQUEROLS DINANT AL BOSC.

FOTOGRAFIC / PAPER /  
FOTOGRAFIA



**FONS** PERSONALS

699 PERSONALITATS DIVERSES

028 JOSEP VALLS I ROCA (A) *BAMBI*

**SS** 699.028.5000









5000 IMATGES / / /

**CONTINGUT**

**ANYS / TIPOL. DOCUM.**

**ST**

**FOTO**

INDÚSTRIA SURERA BOSQUEROLS EN PLENA FEINA DE LA PELA DEL SURO.	1950 FOTOGRAFIC / PAPER / FOTOGRAFIA	<b>317.046.358</b>	
INDÚSTRIA SURERA BOSQUEROLS EN PLENA FEINA DE LA PELA DEL SURO.	1950 FOTOGRAFIC / PAPER / FOTOGRAFIA	<b>317.046.359</b>	
INDÚSTRIA SURERA BOSQUEROLS EN PLENA FEINA DE LA PELA DEL SURO.	1970 FOTOGRAFIC / PAPER / FOTOGRAFIA	<b>317.046.360</b>	
INDÚSTRIA SURERA BOSQUEROLS FENT ROTLLANES DE FUSTA EN UN BOSC A ARBUCIES	1932 FOTOGRAFIC / PAPER / FOTOGRAFIA	<b>317.046.396</b>	
INDÚSTRIA SURERA BOSQUEROLS LLIGANT PLANXES DE SURO AL CARRO DELS TRAGINERS.	1910 FOTOGRAFIC / PAPER / FOTOGRAFIA	<b>317.046.330</b>	
INDÚSTRIA SURERA BOSQUEROLS PELANT LES SURERES A CAN BOTET.	1930 FOTOGRAFIC / PAPER / FOTOGRAFIA	<b>317.046.326</b>	
INDÚSTRIA SURERA BOSQUEROLS PELANT SURERES A CAN XARDÓ	1905 FOTOGRAFIC / PAPER / FOTOGRAFIA	<b>317.046.333</b>	
INDÚSTRIA SURERA BOSQUEROLS PELANT SURERES.	1910 FOTOGRAFIC / PAPER / FOTOGRAFIA	<b>317.046.331</b>	
INDÚSTRIA SURERA BOSQUEROLS TALLANT I PELANT TRONCS DE SURERES.	1910 FOTOGRAFIC / PAPER / FOTOGRAFIA	<b>317.046.332</b>	

**FONS** PERSONALS

699 PERSONALITATS DIVERSES

028 JOSEP VALLS I ROCA (A) *BAMBI*

**SS** 699.028.5000

5000 IMATGES / / /

**CONTINGUT**

**ANYS / TIPOL. DOCUM.**

**ST**

**FOTO**

INDÚSTRIA SURERA

2002

**317.046.347**

BULLINT EL SURO A LA PEROLA.

FOTOGRAFIC / PAPER /  
FOTOGRAFIA



INDÚSTRIA SURERA

1955

**317.046.395**

CAMIÓ TRANSPORTANT PANNES DE SURO.

FOTOGRAFIC / PAPER /  
FOTOGRAFIA



INDÚSTRIA SURERA

1910

**317.047.022**

CARRANT EL SURO A LA MÀQUINA.  
TREBALLADORES EN UNA FÀBRICA.

FOTOGRAFIC / PAPER /  
FOTOGRAFIA



INDÚSTRIA SURERA

1950

**317.046.397**

CARREGANT PANNES DE SURO EN UN CAMIÓ.

FOTOGRAFIC / PAPER /  
FOTOGRAFIA



INDÚSTRIA SURERA

1957

**317.046.370**

CARREGANT SURO AL PORT DE PALAMÓS.

FOTOGRAFIC / PAPER /  
FOTOGRAFIA



INDÚSTRIA SURERA

1920

**317.046.366**

CARRO TRAGINANT EL SURO.

FOTOGRAFIC / PAPER /  
FOTOGRAFIA



INDÚSTRIA SURERA

1906

**317.046.339**

CÉDULES DE LA SOCIETAT ARXER HNOS. Y CIA. A  
FAVOR D' AGUSTÍ PUJOL CONILL.

FOTOGRAFIC / PAPER /  
FOTOGRAFIA



INDÚSTRIA SURERA

1975

**317.047.053**

COLLA DE PELADORS PROFESSIONALS D'EN QUIM  
FONT DE VIDRERES. A L'IMATGE EN QUIM, EN

FOTOGRAFIC / PAPER /  
FOTOGRAFIA



INDÚSTRIA SURERA

1920 CA

**317.047.025**

DESCARREGA DE SURO AL MOLL DE PALAMÓS.

FOTOGRAFIC / PAPER /  
FOTOGRAFIA





**FONS** PERSONALS

699 PERSONALITATS DIVERSES

028 JOSEP VALLS I ROCA (A) *BAMBI*

**SS** 699.028.5000









5000 IMATGES / / /

**CONTINGUT**

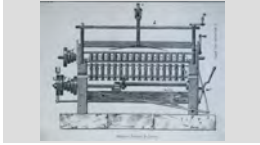
**ANYS / TIPOL. DOCUM.**

**ST**

**FOTO**

INDÚSTRIA SURERA	1901	<b>317.046.350</b>	
DESCARREGANT SURO A LA FÀBRICA D'EN JOSEP PÍ.	FOTOGRAFIC / PAPER / FOTOGRAFIA		
INDÚSTRIA SURERA	2002	<b>317.046.377</b>	
DIBUIX D'UN HOME TOSCAN O TREIENT LA TOSCA D'UNA PANNA DE SURO	FOTOGRAFIC / PAPER / FOTOGRAFIA		
INDÚSTRIA SURERA	1920	<b>317.047.021</b>	
DIBUIX D'UNA MÀQUINA BOUNIER DE FER TAPS.	FOTOGRAFIC / PAPER / FOTOGRAFIA		
INDÚSTRIA SURERA	1915	<b>317.047.063</b>	
DONES CARRANT A MÀQUINA.	FOTOGRAFIC / PAPER / FOTOGRAFIA		
INDÚSTRIA SURERA	1940	<b>317.047.026</b>	
DONES FENT TAPS AMB MÀQUINES DE RIBOT EN UNA FÀBRICA DE CASSÀ DE LA SELVA	FOTOGRAFIC / PAPER / FOTOGRAFIA		
INDÚSTRIA SURERA	1945	<b>317.047.019</b>	
DONES FENT TAPS AMB MÀQUINES DE RIBOT EN UNA FÀBRICA DE CASSÀ DE LA SELVA	FOTOGRAFIC / PAPER / FOTOGRAFIA		
INDÚSTRIA SURERA	1950	<b>317.047.052</b>	
DONES TREBALLANT EN UNA FÀBRICA DE SURO.	FOTOGRAFIC / PAPER / FOTOGRAFIA		
INDÚSTRIA SURERA	1920	<b>317.047.013</b>	
DONES TREBALLANT EN UNA FÀBRICA DE TAPS A PALAFRUGELL.	FOTOGRAFIC / PAPER / FOTOGRAFIA		
INDÚSTRIA SURERA	1900	<b>317.046.375</b>	
EMBARCAMENT DE PALILLES EN UN PORT DE LA COSTA GIRONINA.	FOTOGRAFIC / PAPER / FOTOGRAFIA		

**FONS** PERSONALS

699 PERSONALITATS DIVERSES

028 JOSEP VALLS I ROCA (A) *BAMBI*

**SS** 699.028.5000

5000 IMATGES / / /

**CONTINGUT**

**ANYS / TIPOL. DOCUM.**

**ST**

**FOTO**

INDÚSTRIA SURERA

1983

**317.047.003**

ESCLOPER FENT ESCLOPS.

FOTOGRAFIC / PAPER /  
FOTOGRAFIA



INDÚSTRIA SURERA

1960

**317.047.018**

EXPOSITOR AMB ELS ESTRIS DEL TAPER I TAPS.

FOTOGRAFIC / PAPER /  
FOTOGRAFIA



INDÚSTRIA SURERA

2000

**317.046.356**

EXTERIOR DEL FORN QUE CONTÉ EL PEROL

FOTOGRAFIC / PAPER /  
FOTOGRAFIA



INDÚSTRIA SURERA

1933

**317.046.386**

FÀBRICA DE SURO A PALAFRUGELL.

FOTOGRAFIC / PAPER /  
FOTOGRAFIA



INDÚSTRIA SURERA

1981

**317.046.384**

FÀBRICA DE TAPS DE NARCÍS BASSA DURALL  
ABANS DE SER ENDERROCADA.

FOTOGRAFIC / PAPER /  
FOTOGRAFIA



INDÚSTRIA SURERA

1889

**317.046.334**

FÀBRICA DE TAPS DE SURO DELS GERMANS  
PUJOL & CIA. ACTUALMENT HOTEL PALMERA

FOTOGRAFIC / PAPER /  
FOTOGRAFIA



INDÚSTRIA SURERA

1980

**317.046.369**

FÀBRICA SURERA.

FOTOGRAFIC / PAPER /  
FOTOGRAFIA

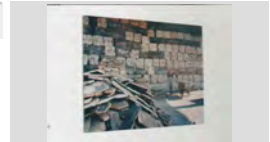

INDÚSTRIA SURERA

1960

**317.047.017**

FARDELLS DE SURO

FOTOGRAFIC / PAPER /  
FOTOGRAFIA



INDÚSTRIA SURERA

1934

**317.047.027**

FARDELLS DE SURO AL MOLL DE PALAMÓS.

FOTOGRAFIC / PAPER /  
FOTOGRAFIA



## FONS PERSONALS

699 PERSONALITATS DIVERSES

028 JOSEP VALLS I ROCA (A) *BAMBI*

SS 699.028.5000

5000 IMATGES / / /

### CONTINGUT

ANYS / TIPOL. DOCUM.

ST

FOTO

INDÚSTRIA SURERA

1895

317.047.005

FENTS TAPS AMB UNA MÀQUINA NOWÈ DERBUEL

FOTOGRAFIC / PAPER /  
FOTOGRAFIA



INDÚSTRIA SURERA

1900

317.046.336

GANIVETS EMPRATS EN LA FABRICACIÓ MANUAL DE TAPS.

FOTOGRAFIC / PAPER /  
FOTOGRAFIA



INDÚSTRIA SURERA

1900

317.046.337

GRUP DE TREBALLADORS DEL SURO DE LA FÀBRICA D'EN JOSEP VILA PRATS DE LLORET DE

FOTOGRAFIC / PAPER /  
FOTOGRAFIA



INDÚSTRIA SURERA

2002

317.046.343

HOME TREBALLANT EN UNA MÀQUINA DE GUBIAR MANUAL.

FOTOGRAFIC / PAPER /  
FOTOGRAFIA

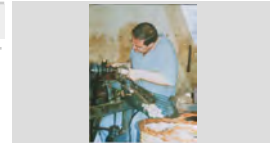

INDÚSTRIA SURERA

2002

317.046.344

HOME TREBALLANT EN UNA MÀQUINA DE GUBIAR MOTORITZADA.

FOTOGRAFIC / PAPER /  
FOTOGRAFIA



INDÚSTRIA SURERA

2002

317.046.342

HOME TREBALLANT EN UNA MÀQUINA METRALLADORA PER FER TAPS

FOTOGRAFIC / PAPER /  
FOTOGRAFIA

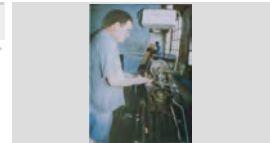

INDÚSTRIA SURERA

1980

317.047.016

JAUME, EL TAPER D' AGULLANA.

FOTOGRAFIC / PAPER /  
FOTOGRAFIA



INDÚSTRIA SURERA

1995

317.047.062

JOSEP PLA DAVANT D'UNA PILA D' ESCORÇA o PANNES de SURO

FOTOGRAFIC / PAPER /  
FOTOGRAFIA



INDÚSTRIA SURERA

1895

317.047.004

LLESCANT SURO AMB UNA MÀQUINA NOWÈ DERBUEL

FOTOGRAFIC / PAPER /  
FOTOGRAFIA

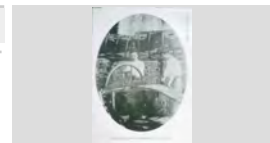

**FONS** PERSONALS

699 PERSONALITATS DIVERSES

028 JOSEP VALLS I ROCA (A) *BAMBI*

**SS** 699.028.5000

5000 IMATGES / / /

**CONTINGUT**

**ANYS / TIPOL. DOCUM.**

**ST**

**FOTO**

INDÚSTRIA SURERA

1886

**317.046.378**

LLISTA DE PREUS.

FOTOGRAFIC / PAPER /  
FOTOGRAFIA

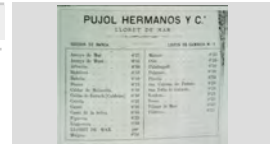

INDÚSTRIA SURERA

1900

**317.046.376**

LOGOTIP DE CARTES I FACTURES EMPRESA  
ARXER HNS. I CIA.

FOTOGRAFIC / PAPER /  
FOTOGRAFIA



INDÚSTRIA SURERA

2002

**317.046.364**

MÀQUINA DE GARLOPA MANUAL

FOTOGRAFIC / PAPER /  
FOTOGRAFIA

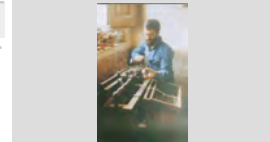

INDÚSTRIA SURERA

1920

**317.046.400**

MAS CABANYES

FOTOGRAFIC / PAPER /  
FOTOGRAFIA



INDÚSTRIA SURERA

1900

**317.046.325**

MODELS DE FACTURES I CAPÇALERES CARTES DE  
LA FÀBRICA DE TAPS PUJOL HERMANOS I CIA.

FOTOGRAFIC / PAPER /  
FOTOGRAFIA

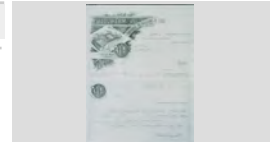

INDÚSTRIA SURERA

2002

**317.046.383**

OPERACIÓ MANUAL DE LLESCAR.

FOTOGRAFIC / PAPER /  
FOTOGRAFIA



INDÚSTRIA SURERA

2002

**317.046.381**

OPERARI TREBALLANT EN UNA MÀQUINA DE  
LLESCAR.

FOTOGRAFIC / PAPER /  
FOTOGRAFIA



INDÚSTRIA SURERA

1895

**317.047.006**

PARTINT TAPS A PEDAL AMB UNA MÀQUINA BATET  
VIDAL.

FOTOGRAFIC / PAPER /  
FOTOGRAFIA



INDÚSTRIA SURERA

1915

**317.046.329**

PATI INTERIOR DE LA FÀBRICA DE SURO DELS  
GERMANS PUJOL & CIA ATAPAIT DE CARROS

FOTOGRAFIC / PAPER /  
FOTOGRAFIA



**FONS** PERSONALS

699 PERSONALITATS DIVERSES

028 JOSEP VALLS I ROCA (A) *BAMBI*

**SS** 699.028.5000

5000 IMATGES / / /

**CONTINGUT**

**ANYS / TIPOL. DOCUM.**

**ST**

**FOTO**

INDÚSTRIA SURERA

2000

**317.046.346**

PEROLA PER BULLIR EL SURO.

FOTOGRAFIC / PAPER /  
FOTOGRAFIA



INDÚSTRIA SURERA

1995

**317.047.001**

PILES DE SURO

FOTOGRAFIC / PAPER /  
FOTOGRAFIA

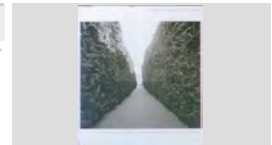

INDÚSTRIA SURERA

1920

**317.047.002**

PLOMINS i BOIES FETES AMB SURO

FOTOGRAFIC / PAPER /  
FOTOGRAFIA



INDÚSTRIA SURERA

2002

**317.046.380**

PREPARANT EL SURO PER OPERACIÓ DE BULLIR

FOTOGRAFIC / PAPER /  
FOTOGRAFIA



INDÚSTRIA SURERA

1900

**317.046.340**

PUBLICITAT DE MÀQUINES PER FER TAPS.

FOTOGRAFIC / PAPER /  
FOTOGRAFIA

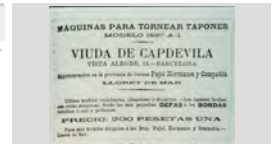

INDÚSTRIA SURERA

1930

**317.047.014**

QUADRE PENJAT EN UNA PARET AMB IMATGE DE  
TRAGINERS TRAGINANT PANNES DE SURO AMB

FOTOGRAFIC / PAPER /  
FOTOGRAFIA



INDÚSTRIA SURERA

1920

**317.046.399**

RETRAT DE GRUP DE BOSQUEROLS.

FOTOGRAFIC / PAPER /  
FOTOGRAFIA



INDÚSTRIA SURERA

1915

**317.047.049**

RETRAT DE GRUP DE TAPERS EN UNA FÀBRICA DE  
TAPS.

FOTOGRAFIC / PAPER /  
FOTOGRAFIA



INDÚSTRIA SURERA

1889

**317.046.338**

RETRAT DE GRUP DELS TREBALLADORS DE LA  
FÀBRICA DE TAPS DE SURO DELS GERMANS

FOTOGRAFIC / PAPER /  
FOTOGRAFIA





**FONS** PERSONALS

699 PERSONALITATS DIVERSES

028 JOSEP VALLS I ROCA (A) *BAMBI*

**SS** 699.028.5000

5000 IMATGES / / /

**CONTINGUT**

**ANYS / TIPOL. DOCUM.**

**ST**

**FOTO**

INDÚSTRIA SURERA

2002

**317.046.382**

RUSQUER AL PATI DE LA FÀBRICA.

FOTOGRAFIC / PAPER /  
FOTOGRAFIA



INDÚSTRIA SURERA

2005

**317.046.391**

RUSQUER DE SURO A EXTERIÓR D'UNA FÀBRICA.

FOTOGRAFIC / PAPER /  
FOTOGRAFIA



INDÚSTRIA SURERA

1957

**317.046.363**

SURERA

FOTOGRAFIC / PAPER /  
FOTOGRAFIA



INDÚSTRIA SURERA

2002

**317.046.351**

TAPER FENT TAPS A MÀ.

FOTOGRAFIC / PAPER /  
FOTOGRAFIA



INDÚSTRIA SURERA

2002

**317.046.345**

TAPER LLESCANT.

FOTOGRAFIC / PAPER /  
FOTOGRAFIA

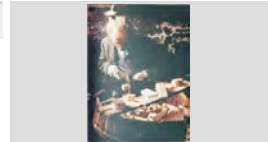

INDÚSTRIA SURERA

1945

**317.046.361**

TAPER TRABALLANT.

FOTOGRAFIC / PAPER /  
FOTOGRAFIA

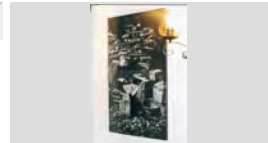

INDÚSTRIA SURERA

1930

**317.047.028**

TAPERS FENTS TAPS A MÀ A ANDALUSIA.

FOTOGRAFIC / PAPER /  
FOTOGRAFIA



INDÚSTRIA SURERA

1900

**317.046.335**

TAPERS TREBALLANT EN UN TALLER DE LA  
RAMBLA ROMÀ BARNÉS. A LA DRETA JOAN

FOTOGRAFIC / PAPER /  
FOTOGRAFIA



INDÚSTRIA SURERA

1920

**317.047.058**

TAPERS TREBALLANT EN UNA FÀBRICA DE TAPS.

FOTOGRAFIC / PAPER /  
FOTOGRAFIA





**FONS** PERSONALS

699 PERSONALITATS DIVERSES

028 JOSEP VALLS I ROCA (A) *BAMBI*

**SS** 699.028.5000

5000 IMATGES / / /

**CONTINGUT**

**ANYS / TIPOL. DOCUM.**

**ST**

**FOTO**

INDÚSTRIA SURERA

1920

**317.047.060**

TAPERS TREBALLANT EN UNA FÀBRICA DE TAPS.

FOTOGRAFIC / PAPER /  
FOTOGRAFIA



INDÚSTRIA SURERA

1900

**317.047.023**

TAPERS TREBALLANT EN UNA FÀBRICA.

FOTOGRAFIC / PAPER /  
FOTOGRAFIA



INDÚSTRIA SURERA

1940

**317.047.048**

TAPERS TREBALLANT.

FOTOGRAFIC / PAPER /  
FOTOGRAFIA



INDÚSTRIA SURERA

1995

**317.047.012**

TAPS DE SURO

FOTOGRAFIC / PAPER /  
FOTOGRAFIA



INDÚSTRIA SURERA

2000

**317.046.353**

TASQUES DE RECUPERACIÓ DE L'ULTIM PEROL DE  
FER BULLIR EL SURO A LLORET.

FOTOGRAFIC / PAPER /  
FOTOGRAFIA



INDÚSTRIA SURERA

2002

**317.046.352**

TRANSPORT DEL SURO A LA FÀBRICA.

FOTOGRAFIC / PAPER /  
FOTOGRAFIA



INDÚSTRIA SURERA

1945

**317.046.362**

TREBALLADOR PELANT SURO.

FOTOGRAFIC / PAPER /  
FOTOGRAFIA

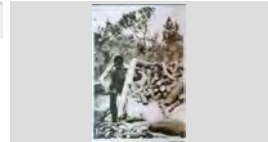

INDÚSTRIA SURERA

1920

**317.047.024**

TREBALLADORES D'UNA FÀBRICA DE SURO.

FOTOGRAFIC / PAPER /  
FOTOGRAFIA



INDÚSTRIA SURERA

1900 ca

**317.047.007**

TREBALLADORES DEL SURO A PALAFRUGELL.

FOTOGRAFIC / PAPER /  
FOTOGRAFIA

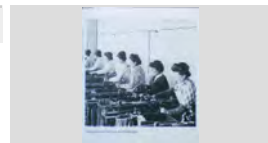

**FONS** PERSONALS

699 PERSONALITATS DIVERSES

028 JOSEP VALLS I ROCA (A) *BAMBI*

**SS** 699.028.5000









5000 IMATGES / / /

**CONTINGUT**

**ANYS / TIPOL. DOCUM.**

**ST**

**FOTO**

INDÚSTRIA SURERA TREBALLADORES DEL SURO A PALAFRUGELL.	1945 FOTOGRAFIC / PAPER / FOTOGRAFIA	<b>317.047.008</b>	
INDÚSTRIA SURERA TREBALLADORES FENT TAPS.	1950 CA FOTOGRAFIC / PAPER / FOTOGRAFIA	<b>317.046.368</b>	
INDÚSTRIA SURERA TREBALLADORS D'UN FÀBRICA DE SURO UBICADA A LA BANDA ESQUERRA INFERIOR DE LA RIERA. LA	1915 FOTOGRAFIC / PAPER / FOTOGRAFIA	<b>317.046.328</b>	
INDÚSTRIA SURERA TREBALLANT EN UNA FÀBRICA DE TAPS A LA BISBAL.	1926 FOTOGRAFIC / PAPER / FOTOGRAFIA	<b>317.047.061</b>	
INDÚSTRIA SURERA VISTA GENERAL DE LA INSTAL·LACIÓ DE BULLIR EL SURO, TAL COM ES TROBAVA ABANS DE	2000 FOTOGRAFIC / PAPER / FOTOGRAFIA	<b>317.046.354</b>	
INDÚSTRIA SURERA VISTA GENERAL DE LA INSTAL·LACIÓ DE BULLIR EL SURO, TAL COM ES TROBAVA ABANS DE	2000 FOTOGRAFIC / PAPER / FOTOGRAFIA	<b>317.046.355</b>	
INDUSTRIA TÈXIL FÀBRICA CAN SAYROL A CARRER DEL CARME AMB HORT	1920 ca FOTOGRAFIC / PAPER / FOTOGRAFIA	<b>317.047.047</b>	
INDÚSTRIA TEXTIL DONES <i>ENCAMANT</i> LES MITJES A LA MÀQUINA <i>PRES</i> DE LA FÀBRICA DE CAN SAYROL. JOSEP	1948 FOTOGRAFIC / PAPER / FOTOGRAFIA	<b>317.047.038</b>	
INDÚSTRIA TEXTIL DONES TREBALLANT A LA MÀQUINA <i>REMALLOSA</i> DE LA FÀBRICA DE CAN SAYROL. EN PRIMER	1948 FOTOGRAFIC / PAPER / FOTOGRAFIA	<b>317.047.039</b>	











## FONS PERSONALS

699	PERSONALITATS DIVERSES	
028	JOSEP VALLS I ROCA (A) <i>BAMBI</i>	<b>SS</b> 699.028.5000
5000	IMATGES / / /	

## CONTINGUT

ANYS / TIPOL. DOCUM. ST

FOTO

INDÚSTRIA TEXTIL  FAÇANA I PORTA D'ACCÉS PRINCIPAL DE LA FÀBRICA TÈXTIL GALLART SAYROL AL CARRER DEL	1920  FOTOGRAFIC / PAPER / FOTOGRAFIA	<b>317.047.044</b>	
INDÚSTRIA TEXTIL  FAÇANA I PORTA D'ACCÉS PRINCIPAL DE LA FÀBRICA TÈXTIL GÉNEROS DE PUNTO DE JAIME	1948  FOTOGRAFIC / PAPER / FOTOGRAFIA	<b>317.047.043</b>	
INDÚSTRIA TEXTIL  FAÇANA LATERAL DE LA FÀBRICA TÈXTIL GÉNEROS DE PUNTO DE JAIME SAYROL AL	1930 CA  FOTOGRAFIC / PAPER / FOTOGRAFIA	<b>317.047.042</b>	
INDÚSTRIA TEXTIL  INTERIOR DE LA SALA DE MÀQUINES DE LA FÀBRICA DE PUNT JOAQUIM LEAL, UBICADA ALS	1950  FOTOGRAFIC / PAPER / FOTOGRAFIA	<b>317.047.036</b>	
INDÚSTRIA TEXTIL  PATI INTERIOR AMB HORT DE LA FÀBRICA DE TÈXTIL JOAQUIM SAYROL DEL CARRER DEL	1948  FOTOGRAFIC / PAPER / FOTOGRAFIA	<b>317.047.045</b>	
INDÚSTRIA TEXTIL  PATI INTERIOR AMB HORT DE LA FÀBRICA DE TÈXTIL JOAQUIM SAYROL DEL CARRER DEL	1948  FOTOGRAFIC / PAPER / FOTOGRAFIA	<b>317.047.046</b>	
INDÚSTRIA TEXTIL  SALA DE MAQUINES DE FILAR FÀBRICA CAN SAYROL AL CARRER DEL CARME. A ESQUERRA:	1948  FOTOGRAFIC / PAPER / FOTOGRAFIA	<b>317.047.040</b>	
INDÚSTRIA TEXTIL  SALA DE MÀQUINES DE LA FÀBRICA TÈXTIL GÉNEROS DE PUNT D'EN JAUME SAYROL EN JOSEP	1948  FOTOGRAFIC / PAPER / FOTOGRAFIA	<b>317.047.037</b>	
INDÚSTRIA TEXTIL  TREBALLADORS DE LA FÀBRICA DE CAN SAYROL A LA SALA DE MÀQUINES. ES RECONeixEN, AL FONTS,	1948  FOTOGRAFIC / PAPER / FOTOGRAFIA	<b>317.047.041</b>	

**FONS** PERSONALS

699 PERSONALITATS DIVERSES

028 JOSEP VALLS I ROCA (A) *BAMBI*

**SS** 699.028.5000

5000 IMATGES / / /

**CONTINGUT**

**ANYS / TIPOL. DOCUM.**

**ST**

**FOTO**

*LA BELLA DOLORES*

1969

**317.046.251**

EL MESTRE MELCHOR MONTERO VERT A PUNT DE TALLAR UN GRAN PASTÍS CORONAT PER UN

FOTOGRAFIC / PAPER /  
FOTOGRAFIA



*LA BELLA DOLORES*

1969

**317.046.276**

SOPAR DEL 25 ANIVERSARI ESTRENA; ELS ANTICS CANTAIRES OFEREIXENT UN PERGAMÍ

FOTOGRAFIC / PAPER /  
FOTOGRAFIA



*LA BELLA DOLORES*

1969

**317.046.278**

SOPAR DEL 25 ANIVERSARI ESTRENA. DOMÉNECH MONER BASART I MELCHOR MONTERO VERT

FOTOGRAFIC / PAPER /  
FOTOGRAFIA



LA RIERA

1930

**317.045.248**

AVIA FORNÉS NETEJANT LES OLLES A LA RIERA DE LLORET.

FOTOGRAFIC / PAPER /  
FOTOGRAFIA



LA RIERA

1925

**317.045.198**

CAL BARBANO AL BARRI DE LA RIERA.

FOTOGRAFIC / PAPER /  
FOTOGRAFIA



LA RIERA

1950

**317.045.347**

CAN BEIÀ I EL PONT DE FERRO DE LA RIERA DE LLORET

FOTOGRAFIC / PAPER /  
FOTOGRAFIA



LA RIERA

1955

**317.045.247**

D'ESQUERRA A DRETA: LEOCADIA PUJOL PUIGVERT, VICENTA SOLIGUER PRADO I CARMETA

FOTOGRAFIC / PAPER /  
FOTOGRAFIA



LA RIERA

1926

**317.045.226**

DESEMBOCADURA DE LA RIERA DE LLORET. A L'ESQUERRA CAN BARBANO.

FOTOGRAFIC / PAPER /  
FOTOGRAFIA



LA RIERA

1930

**317.045.352**

DESEMBOCADURA DE LA RIERA DESBORDADA.

FOTOGRAFIC / PAPER /  
FOTOGRAFIA



**FONS** PERSONALS

699 PERSONALITATS DIVERSES

028 JOSEP VALLS I ROCA (A) *BAMBI*

**SS** 699.028.5000





5000 IMATGES / / /

**CONTINGUT**

**ANYS / TIPOL. DOCUM.**

**ST**

**FOTO**

LA RIERA DESEMBOCADURA DE LA RIERA, A L'ESQUERRA CAL BARBANO.	1930	<b>317.045.330</b>	
	FOTOGRAFIC / PAPER / FOTOGRAFIA		
LA RIERA DESEMBOCADURA DE LA RIERA, A L'ESQUERRA CAL BARBANO.	1930	<b>317.045.331</b>	
	FOTOGRAFIC / PAPER / FOTOGRAFIA		
LA RIERA DONES RENTANT LA ROBA A LA RIERA DE LLORET.	1950	<b>317.045.217</b>	
	FOTOGRAFIC / PAPER / FOTOGRAFIA		
LA RIERA DONES RENTANT LA ROBA A SA RIERA. EN EL PONT DE FERRO ES POT OBSERVAR LA BUGADA	1955	<b>317.045.249</b>	
	FOTOGRAFIC / PAPER / FOTOGRAFIA		
LA RIERA EFECTES D'UNES FORTES PLUGES A LA RIERA DE LLORET. EN PRIMER TERME EL CARRER BAIX DE	1926	<b>317.045.333</b>	
	FOTOGRAFIC / PAPER / FOTOGRAFIA		
LA RIERA EL PONT DE FERRO DE SA RIERA DE LLORET.	1955	<b>317.045.194</b>	
	FOTOGRAFIC / PAPER / FOTOGRAFIA		
LA RIERA EL PONT DE LA RIERA DE LLORET.	1932	<b>317.045.177</b>	
	FOTOGRAFIC / PAPER / FOTOGRAFIA		
LA RIERA EL SEGÓN PONT DE FORMIGÓ DE LA RIERA CONSTRUIT PER EN CAÑETE, A DALT DOS HOMES	1962	<b>317.045.207</b>	
	FOTOGRAFIC / PAPER / FOTOGRAFIA		
LA RIERA FOTOMUNTATGE AMB UNA IMATGE DEL PONT DE FERRO DE LA RIERA I UN ALTRE DE LA VISTA	1920	<b>317.045.197</b>	
	FOTOGRAFIC / PAPER / FOTOGRAFIA		

## FONS PERSONALS

699 PERSONALITATS DIVERSES

028 JOSEP VALLS I ROCA (A) *BAMBI*

SS 699.028.5000

5000 IMATGES / / /

### CONTINGUT

ANYS / TIPOL. DOCUM.

ST

FOTO

LA RIERA

1915

317.045.332

GENT OBSERVANT LA CRESCUDA DE LA RIERA. AL MARGE HI HAN UNES BARQUES RETIRADES DE LA

FOTOGRAFIC / PAPER /  
FOTOGRAFIA



LA RIERA

1926

317.045.341

INUNDACIÓ A CAUSA DEL DESBORDAMENT DE LA RIERA EL 27 DE DESEMBRE DE 1926, AL CARRER

FOTOGRAFIC / PAPER /  
FOTOGRAFIA



LA RIERA

1930

317.045.340

LA PALANCA DE LA MINA. PALANCA DE FUSTA AMB UN PILAR AL MIG, PEL PAS DE VIANANTS PER

FOTOGRAFIC / PAPER /  
FOTOGRAFIA



LA RIERA

1910

317.045.199

LA RIERA DE LLORET

FOTOGRAFIC / PAPER /  
FOTOGRAFIA



LA RIERA

1926

317.045.196

LA RIERA DE LLORET DESBORDADA; A LA DRETA CA LA BEIA I L'ENTRADA DEL CARRER BAIX DE LA

FOTOGRAFIC / PAPER /  
FOTOGRAFIA



LA RIERA

1925

317.045.214

LA RIERA DE LLORET, CAN BARBANO I EL BARRI DE LA RIERA.

FOTOGRAFIC / PAPER /  
FOTOGRAFIA



LA RIERA

1916

317.045.215

LES DONES I EL NOI DE CAN BEIA A LA RIERA DE LLORET, AL FONTS EL PONT DE FERRO.

FOTOGRAFIC / PAPER /  
FOTOGRAFIA



LA RIERA

1996

317.045.219

OBRES A LA ROTONDA DE LA RIERA.

FOTOGRAFIC / PAPER /  
FOTOGRAFIA



LA RIERA

1950

317.045.350

PASSEIG DE LA RIERA DE LLORET

FOTOGRAFIC / PAPER /  
FOTOGRAFIA



## FONS PERSONALS

699 PERSONALITATS DIVERSES

028 JOSEP VALLS I ROCA (A) *BAMBI*

SS 699.028.5000









5000 IMATGES / / /

### CONTINGUT

ANYS / TIPOL. DOCUM.

ST

FOTO

LA RIERA PERSONES OBSERVANT LA CRESCUDA DE LA RIERA DESDE EL SEGÓN PONT DE FORMIGÓ.	1962 FOTOGRAFIC / PAPER / FOTOGRAFIA	317.045.349	
LA RIERA PONT DE LA CARRETERA DE TOSSA I RIERA DE LLORET	1930 FOTOGRAFIC / PAPER / FOTOGRAFIA	317.045.324	
LA RIERA PONT DE LA RIERA A LA CARRETERA DE BLANES	1915 FOTOGRAFIC / PAPER / FOTOGRAFIA	317.045.210	
LA RIERA RIERA DE LLORET	1920 FOTOGRAFIC / PAPER / FOTOGRAFIA	317.045.211	
LA RIERA RIERA DE LLORET	1926 FOTOGRAFIC / PAPER / FOTOGRAFIA	317.045.353	
LA RIERA RIERA DE LLORET	1950 FOTOGRAFIC / PAPER / FOTOGRAFIA	317.045.221	
LA RIERA RIERA DE LLORET AMB EL PONT DE LA CARRETERA DE BLANES AL FONTS.	1945 FOTOGRAFIC / PAPER / FOTOGRAFIA	317.045.252	
LA RIERA RIERA DE LLORET I CASES DEL BARRI DE LA RIERA.	1920 FOTOGRAFIC / PAPER / FOTOGRAFIA	317.045.351	
LA RIERA RIERA DE LLORET, A L'ESQUERRA HOTEL ALGA.	1965 FOTOGRAFIC / PAPER / FOTOGRAFIA	317.045.244	

## FONS PERSONALS

699 PERSONALITATS DIVERSES

028 JOSEP VALLS I ROCA (A) *BAMBI*

SS 699.028.5000









5000 IMATGES / / /

### CONTINGUT

ANYS / TIPOL. DOCUM.

ST

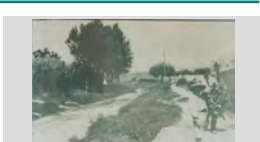
FOTO

LA RIERA	1920	317.045.212	
RIERA DE LLORET, AL FONTS EL PONT DE LA CARRETERA DE BLANES.	FOTOGRAFIC / PAPER / FOTOGRAFIA		
LA RIERA	1926	317.045.346	
RIERA DESBORDADA A L'ALÇADA DEL PONT DE FERRO, HI HA DOS HOMES EN UNA BARQUETA	FOTOGRAFIC / PAPER / FOTOGRAFIA		
LA RIERA	1926	317.045.342	
RIERA DESBORDADA, A L'ESQUERRA CAN PARERA.	FOTOGRAFIC / PAPER / FOTOGRAFIA		
LA RIERA	1956	317.045.195	
TREBALLADORS DE L'EMPRESA DE CAN MACIÀ O CAN MAROL TREBALLANT A LA CONSTRUCCIÓ DEL	FOTOGRAFIC / PAPER / FOTOGRAFIA		
LA RIERA	1990 ca	317.045.206	
TREBALLS DE COBRIMENT DE LA RIERA DE LLORET.	FOTOGRAFIC / PAPER / FOTOGRAFIA		
LA RIERA	1988	317.045.190	
TRES HOMES COMENTANT LA CRESCUDA DE LA RIERA DE LLORET. ES POT RECONÈIXER EN JULIO	FOTOGRAFIC / PAPER / FOTOGRAFIA		
LA RIERA	1926	317.045.345	
TRES HOMES EN UNA BARCA A LA RIERA DESBORDADA EN FRONT DEL CARRER SANTA	FOTOGRAFIC / PAPER / FOTOGRAFIA		
LA RIERA	1910	317.045.216	
UN HOME I UN NOI AL COSTAT DE LA RIERA DE LLORET	FOTOGRAFIC / PAPER / FOTOGRAFIA		
LA RIERA	1965	317.045.255	
UN MOLÍ DE VENT, CAMPS I UN HOTEL AL COSTAT DE LA RIERA DE LLORET.	FOTOGRAFIC / PAPER / FOTOGRAFIA		

**FONS** PERSONALS

699 PERSONALITATS DIVERSES

028 JOSEP VALLS I ROCA (A) *BAMBI*

**SS** 699.028.5000









5000 IMATGES / / /

**CONTINGUT**

**ANYS / TIPOL. DOCUM.**



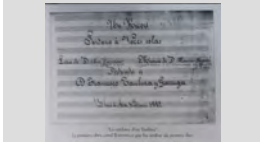





**ST**

**FOTO**

LA RIERA UNA DONA RENTANT LA ROBA A SA RIERA DE LLORET.	1950 FOTOGRAFIC / PAPER / FOTOGRAFIA	<b>317.045.286</b>	
LA RIERA VISTA DE LA DESEMBOCADURA DE LA RIERA DE LLORET.	1910 FOTOGRAFIC / PAPER / FOTOGRAFIA	<b>317.045.200</b>	
LA RIERA VISTA DE LA RIERA COBERTA A L'ALÇADA DE LA AVINGUDA JUST MARLÉS, A L'ESQUERRA LA	1999 FOTOGRAFIC / PAPER / FOTOGRAFIA	<b>317.045.176</b>	
LA RIERA VISTA DE LA RIERA DE LLORET, AL FONTS UN HOTEL I EL BARRI DE SA RIERA.	1968 FOTOGRAFIC / PAPER / FOTOGRAFIA	<b>317.045.193</b>	
LA RIERA VISTA DE LA RIERA I ALGUNES CASES DEL LATERAL.	1920 FOTOGRAFIC / PAPER / FOTOGRAFIA	<b>317.045.192</b>	
LA RIERA VISTA DE LA RIERA I ANTIGA TERMINAL AUTOBUSOS A PLAÇA PERE TORRENT, HOTELS	1966 FOTOGRAFIC / PAPER / FOTOGRAFIA	<b>317.045.191</b>	
LA RIERA VISTA DESDE DALT EDIFICI RIERA DE LA RIERA DE LLORET I LA CARRETERA DE BLANES. S'HI VEUEN	1965 ca FOTOGRAFIC / PAPER / FOTOGRAFIA	<b>317.045.220</b>	
LA SARDANA D'EN TAULINA PARTITURA	1882 FOTOGRAFIC / PAPER / FOTOGRAFIA	<b>317.046.312</b>	
MASOS MAS CAN PLÀ o RESTAURANT MAS VELL	1977 FOTOGRAFIC / PAPER / FOTOGRAFIA	<b>317.045.321</b>	

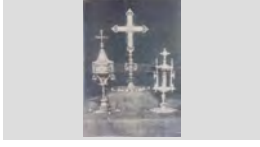
## FONS PERSONALS

699	PERSONALITATS DIVERSES		
028	JOSEP VALLS I ROCA (A) <i>BAMBI</i>	SS	699.028.5000
5000	IMATGES / / /		

CONTINGUT	ANYS / TIPOL. DOCUM.	ST	FOTO
MASOS  RESTAURANT MAS VELL A AVINGUDA VILA DE TOSSA.	2005  FOTOGRAFIC / PAPER / FOTOGRAFIA	<b>317.047.305</b>	
MEDALLÓ  DETALL DEL MEDALLÓ DEDICAR A MOSSÈN CINTO VERDAGUER.	1996  FOTOGRAFIC / PAPER / FOTOGRAFIA	<b>317.047.142</b>	
MERCAT  MERCAT SETMANAL A LA PLAÇA ESPANYA I RAMBLA ROMÀ BARNÈS.	1960  FOTOGRAFIC / PAPER / FOTOGRAFIA	<b>317.047.389</b>	
MERCAT  MERCAT SETMANAL AL PASSEIG VERDAGUER.	1965  FOTOGRAFIC / PAPER / FOTOGRAFIA	<b>317.047.386</b>	
OBJECTES RELIGIOSOS  CREU, COPÓ GÓTIC I RELIQUIARI D'ARGENT DEL SEGLE XVI.	1930  FOTOGRAFIC / PAPER / FOTOGRAFIA	<b>317.044.264</b>	
OBRES  CONSTRUCCIÓ DE CAL DORADO O CAN FERNANDO AL CARRER RAFEL DE CASANOVAS.	1940  FOTOGRAFIC / PAPER / FOTOGRAFIA	<b>317.047.232</b>	
OBRES  CONSTRUCCIÓ DEL XALET <i>CASA NIDO</i> , AL FONTS EL XALET DEL SR. HENRY A SA MONTGODA.	1965  FOTOGRAFIC / PAPER / FOTOGRAFIA	<b>317.047.299</b>	
OBRES  CONSTRUCCIÓ XALET LA SONRISA A SA MONTGODA. AL FONTS EL XALET DE MADAME AUX	1960  FOTOGRAFIC / PAPER / FOTOGRAFIA	<b>317.047.289</b>	
OBRES  EN JORDI AUSTRICH PUJAT A TAMBORET o CARRO PER TRANSPORTAR EINES I MAONS PORTANT	1958  FOTOGRAFIC / PAPER / FOTOGRAFIA	<b>317.047.209</b>	





**FONS** PERSONALS

699 PERSONALITATS DIVERSES

028 JOSEP VALLS I ROCA (A) *BAMBI*

**SS** 699.028.5000

5000 IMATGES / / /

**CONTINGUT**

**ANYS / TIPOL. DOCUM.**

**ST**

**FOTO**

OBRES

1930

**317.047.250**

ENDERROC D'UNA CASA AL CARRER SANT SALVADOR.

FOTOGRAFIC / PAPER /  
FOTOGRAFIA



OBRES

1962

**317.047.366**

NEVADA DURANT CONSTRUCCIÓ HOTEL HOSTAL DE LA GLORIA A LA PLAÇA PARIS I CARRER

FOTOGRAFIC / PAPER /  
FOTOGRAFIA



OBRES

1940

**317.047.220**

OBRA AL CARRER JOSEP GALCERAN.

FOTOGRAFIC / PAPER /  
FOTOGRAFIA



OBRES

1956

**317.047.288**

OBRES AL XALET *VILLA SONRISA* DEL DOCTOR ERNEST ADLER A SA MONTGODA.

FOTOGRAFIC / PAPER /  
FOTOGRAFIA



OBRES

1960

**317.047.281**

PALETES TREBALLANT A LA CASA PAIRAL DE LA MASIA A SA MONTGODA.

FOTOGRAFIC / PAPER /  
FOTOGRAFIA



OBRES

1960

**317.047.284**

PALETES TREBALLANT AL XALET DE CAL DAGUETA, AL FONTS XALET MARGARITA I

FOTOGRAFIC / PAPER /  
FOTOGRAFIA



OBRES

1960

**317.047.280**

PALETES TREBALLANT AL XALET DE *MADAME AUX ROSES* o XALET DE CAN POTAGROSSA, SA

FOTOGRAFIC / PAPER /  
FOTOGRAFIA



OBRES

1955

**317.047.282**

PALETES TREBALLANT AL XALET DEL DOCTOR ERNEST ADLER, *VILLA SONRISA*, SA MONTGODA

FOTOGRAFIC / PAPER /  
FOTOGRAFIA



OBRES

1948

**317.045.304**

PALETES TREBALLANT EN UNA CASA QUE FA CANTONADA ENTRE ELS CARRERS SENIA DEL

FOTOGRAFIC / PAPER /  
FOTOGRAFIA

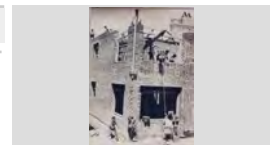

## FONS PERSONALS

699 PERSONALITATS DIVERSES

028 JOSEP VALLS I ROCA (A) *BAMBI*

**SS** 699.028.5000

5000 IMATGES / / /

### CONTINGUT

ANYS / TIPOL. DOCUM.

ST

FOTO

OBRES

1960

**317.045.325**

PREPARANT EL TERRENY PER UBICAR LA  
BENZINERA D'EN CODINA.

FOTOGRAFIC / PAPER /  
FOTOGRAFIA



OFICIS ARTESANALS

1997

**317.047.010**

BARRILER o BOTER

FOTOGRAFIC / PAPER /  
FOTOGRAFIA



OFRENA A LA VERGE DE MONTSERRAT.

1963

**317.047.146**

JOSEP TRULL PONS LLEGINT LA SALUTACIÓ DELS  
LLORETENCS, TAMBÈ ES PODEN RECONÈIXER EN

FOTOGRAFIC / PAPER /  
FOTOGRAFIA



ÓPERA *MARINA*

1966

**317.046.279**

REPRESENTACIÓ A SA CALETA.

FOTOGRAFIC / PAPER /  
FOTOGRAFIA



ORDENACIÓ RELIGIOSA

1957

**317.047.145**

ORDENACIÓ COM A GERMÀ ANDREU DEL CAPELLÀ  
JOAN SOLER SEGUÍS A MONTSERRAT.

FOTOGRAFIC / PAPER /  
FOTOGRAFIA



ORFEÓ ARMONIA LLORETENCA

1904

**317.046.316**

CAPÇALERA DEL PAPER DE CARTES I PROGRAMA  
DEL PRIMER CONCERT.

FOTOGRAFIC / PAPER /  
FOTOGRAFIA



ORFEÓ BARCELONÉS

1925

**317.046.200**

FELICITACIÓ D'EN DOMÈNECH MONER A ORFEÓ  
BARCELONÉS AMB MOTIU DE LES NOCES ARGENT.

FOTOGRAFIC / PAPER /  
FOTOGRAFIA

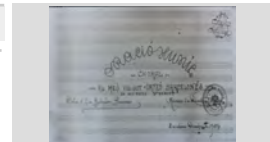

ORFEÓ LLORETENC

1932

**317.046.273**

ACTUACIÓ ACOMPANYAT D'UNA ORQUESTRA

FOTOGRAFIC / PAPER /  
FOTOGRAFIA



ORFEÓ LLORETENC

1930

**317.045.379**

CANTADA EN EL LATERAL ESGLÉSIA PARROQUIAL  
SOTA PLAFÓ EXTERIOR SANT LLORENÇ A CARRER

FOTOGRAFIC / PAPER /  
FOTOGRAFIA



**FONS** PERSONALS









699	PERSONALITATS DIVERSES	
028	JOSEP VALLS I ROCA (A) <i>BAMBI</i>	<b>SS</b> 699.028.5000
5000	IMATGES / / /	

**CONTINGUT**

**ANYS / TIPOL. DOCUM.**

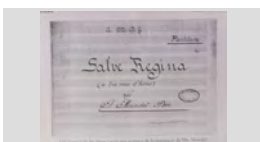
**ST**

**FOTO**

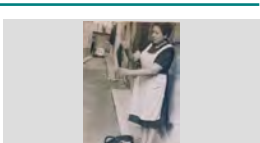
ORFEÓ LLORETENC	1930	<b>317.045.359</b>	
EXCURSIÓ A ROSES. D'ESQUERRA A DRETA I DE D'ALT A BAIX: DOMÈNECH MONER BASSART,	FOTOGRAFIC / PAPER / FOTOGRAFIA		
ORFEÓ LLORETENC	1926	<b>317.045.370</b>	
RETRAT A COS SENCER DELS MEMBRES DE LA CORAL <i>ORFEÓ LLORETENC</i> , AMB ESTENDARD A	FOTOGRAFIC / PAPER / FOTOGRAFIA		
ORFEÓ LLORETENC	1932	<b>317.045.368</b>	
RETRAT DE GRUP DE MEMBRES DE L'ORFEO LLORETENC DURANT UNA SORTIDA A ROSES I	FOTOGRAFIC / PAPER / FOTOGRAFIA		
ORFEÓ LLORETENC	1926	<b>317.046.258</b>	
CANTADA DE CARMELLES DAVANT LA RECTORIA SOTA LA DIRECCIÓ DEL MESTRE DOMÈNECH	FOTOGRAFIC / PAPER / FOTOGRAFIA		
PARTITURA	1930 CA	<b>317.046.263</b>	
SALVE REGINA A TRES VEUS HOME PER MOSSEN JOSEP MUNDET	FOTOGRAFIC / PAPER / FOTOGRAFIA		
PASSEJOS	1930	<b>317.047.342</b>	
LA FONT I EL PASSEIG JACINT VERDAGUER.	FOTOGRAFIC / PAPER / FOTOGRAFIA		
PASSEJOS	1965	<b>317.047.385</b>	
PASSEIG AGUSTÍ FONT I PLATJA DE LLORET. S'HI VEUEN DIVERSOS AUTOMÒBILS APARCATS A	FOTOGRAFIC / PAPER / FOTOGRAFIA		
PEDRERA	2003	<b>317.047.351</b>	
DESMONTS PER A CONSTRUCCIÓ CENTRE COMERCIAL A ANTIGA PEDRERA DE LLORET,	FOTOGRAFIC / PAPER / FOTOGRAFIA		
PEIXATERA	1960	<b>317.047.191</b>	
MERCÉ BOSCH PARÉS AMB UN CISTELL DE PEIX AL CARRER VERGE DE LA CANAL VELLA	FOTOGRAFIC / PAPER / FOTOGRAFIA		







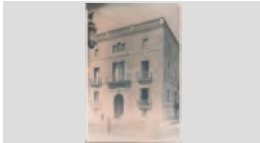

## FONS PERSONALS

699	PERSONALITATS DIVERSES	
028	JOSEP VALLS I ROCA (A) <i>BAMBI</i>	<b>SS</b> 699.028.5000
5000	IMATGES / / /	

## CONTINGUT

## ANYS / TIPOL. DOCUM. ST

## FOTO

PEIXATERIA MUNICIPAL	1920 CA	<b>317.047.160</b>	
ANTIGA PEIXATERIA DAVANT DE LA PLAÇA DE LA VILA I FENT CANTONADA AMB EL CARRER SANTA	FOTOGRAFIC / PAPER / FOTOGRAFIA		
PENSIONS	1950	<b>317.047.170</b>	
PENSIÓ EL ROSAL A LA PLAÇA DE LA TORRE.	FOTOGRAFIC / PAPER / FOTOGRAFIA		
PENSIONS	1920 CA	<b>317.047.188</b>	
PENSIÓN EL ROSAL. PRIMERA UBICACIÓ A LA PLAÇA DEL CARME AMB EL CARRER SANT MARTÍ,	FOTOGRAFIC / PAPER / FOTOGRAFIA		
PESSEBRE	2002	<b>317.046.379</b>	
PESSEBRE FET AMB TAPS DE SURO, OBRA D'EN XAVIER GONZÁLEZ GUTIERREZ	FOTOGRAFIC / PAPER / FOTOGRAFIA		
PLAÇA	1950	<b>317.045.242</b>	
PLAÇA DEL CARME AMB LA FONT AL CENTRE	FOTOGRAFIC / PAPER / FOTOGRAFIA		
PLACES	1955	<b>317.045.185</b>	
FONT DE LA PLAÇA DEL CARME AMB LA FAÇANA DE LA FUSTERIA MAGÍ O CAN SENSIO FUSTER. LES	FOTOGRAFIC / PAPER / FOTOGRAFIA		
PLACES	1988	<b>317.045.284</b>	
PLAÇA FRANCESC PIFERRER, A L'ESQUERRA EL BAR PARADA I A LA DRETA CAN PLANET.	FOTOGRAFIC / PAPER / FOTOGRAFIA		
PLACES	2005	<b>317.047.361</b>	
PLAÇA PIFERRER i BARS PARADA i CANALETES	FOTOGRAFIC / PAPER / FOTOGRAFIA		
PLACES	1965	<b>317.045.233</b>	
VISTA DE LA PLAÇA DEL CARME DESDE EL CARRER SANT ROMÀ.	FOTOGRAFIC / PAPER / FOTOGRAFIA		

**FONS** PERSONALS

699 PERSONALITATS DIVERSES

028 JOSEP VALLS I ROCA (A) *BAMBI*

**SS** 699.028.5000

5000 IMATGES / / /

**CONTINGUT**

**ANYS / TIPOL. DOCUM.**

**ST**

**FOTO**

PLANTADA LLORER

1967

**317.046.281**

PLANTADA ALS JARDINS PLAÇA DE CATALUNYA A  
BARCELONA EN LA FESTA AGERMANAMENT ENTRE

FOTOGRAFIC / PAPER /  
FOTOGRAFIA



PLATGES

1965

**317.044.069**

PLATJA DE CANYELLES.

FOTOGRAFIC / PAPER /  
FOTOGRAFIA



PLATGES

1955

**317.044.006**

PLATJA DE FENALS.

FOTOGRAFIC / PAPER /  
FOTOGRAFIA



PLATGES

1955

**317.044.005**

PLATJA DE FENALS. PUNTA DE GARBÍ AMB CASETA  
DELS MARQUESOS

FOTOGRAFIC / PAPER /  
FOTOGRAFIA



PLATGES

2005

**317.044.076**

PLATJA DE LA BOADELLA

FOTOGRAFIC / PAPER /  
FOTOGRAFIA



PLATGES

1920

**317.044.078**

PLATJA DE LA BOADELLA DES DE SANTA CLOTILDE

FOTOGRAFIC / PAPER /  
FOTOGRAFIA



PLATGES

1930

**317.044.062**

PLATJA DE LA BOADELLA DES DE SANTA CLOTILDE

FOTOGRAFIC / PAPER /  
FOTOGRAFIA



PLATGES

1940

**317.044.059**

PLATJA DE LA BOADELLA DES DE SANTA CLOTILDE

FOTOGRAFIC / PAPER /  
FOTOGRAFIA

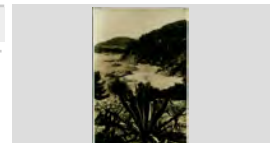

PLATGES

1950

**317.044.077**

PLATJA DE LA BOADELLA DES DEL TURÓ  
REINALDO

FOTOGRAFIC / PAPER /  
FOTOGRAFIA



## FONS PERSONALS

699 PERSONALITATS DIVERSES

028 JOSEP VALLS I ROCA (A) *BAMBI*

**SS** 699.028.5000

5000 IMATGES / / /

### CONTINGUT

ANYS / TIPOL. DOCUM.

ST

FOTO

PLATGES

1923

**317.044.056**

PLATJA DE LA BOADELLA i SA COVA

FOTOGRAFIC / PAPER /  
FOTOGRAFIA



PLATGES

2007

**317.044.074**

PLATJA DE LA BOADELLA i TURÓ REINALDO DES DE SANTA CLOTILDE

FOTOGRAFIC / PAPER /  
FOTOGRAFIA



PLATGES

1975

**317.044.047**

PLATJA DE SA BOADELLA DES DE SANTA CLOTILDE

FOTOGRAFIC / PAPER /  
FOTOGRAFIA



PLATGES

1930

**317.044.052**

PLATJA DE SA BOADELLA I CAN ROVIRALTA o SANTA CLOTILDE DES DEL TURÓ REINALDO

FOTOGRAFIC / PAPER /  
FOTOGRAFIA

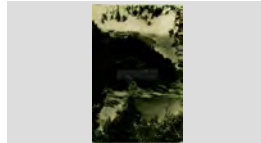

PLATGES

1900 CA

**317.044.053**

PLATJA DE SA BOADELLA i SA COVA

FOTOGRAFIC / PAPER /  
FOTOGRAFIA



PLATGES

1920 CA

**317.044.051**

PLATJA DE SA BOADELLA. ROQUES DE SA COVA

FOTOGRAFIC / PAPER /  
FOTOGRAFIA



PLATGES

1940

**317.044.002**

ROQUES DE FENALS A SA SOMERA.

FOTOGRAFIC / PAPER /  
FOTOGRAFIA



PLATGES

1960

**317.044.050**

SA BOADELLA DES DEL TURÓ REINALDO

FOTOGRAFIC / PAPER /  
FOTOGRAFIA



PLATGES

1920

**317.044.079**

SA CALA D'ES TREUMAL i S' AGÜIA GRAN. ESTÀ ROTULADA DE MANERA INCORRECTA COM A SA

FOTOGRAFIC / PAPER /  
FOTOGRAFIA



## FONS PERSONALS

699 PERSONALITATS DIVERSES

028 JOSEP VALLS I ROCA (A) *BAMBI*

**SS** 699.028.5000

5000 IMATGES / / /

### CONTINGUT

ANYS / TIPOL. DOCUM.

ST

FOTO

PLATGES

1955

**317.044.042**

TEMPORAL A SA COVA i SA CALA BOADELLA

FOTOGRAFIC / PAPER /  
FOTOGRAFIA



PLATGES

2005

**317.044.075**

VISTA AÈRIA SA CALA BOADELLA

FOTOGRAFIC / PAPER /  
FOTOGRAFIA



PLATGES

1910

**317.044.001**

VISTA GENERAL DE LA PLATJA DE FENALS

FOTOGRAFIC / PAPER /  
FOTOGRAFIA



PLATGES

1950

**317.044.008**

VISTA GENERAL DE PA PLATJA DE FENALS, ES POT  
DISTINGIR CAN CASTANY I CAN COLL.

FOTOGRAFIC / PAPER /  
FOTOGRAFIA



PLATGES

1925

**317.044.041**

TEMPORAL A SA COVA i SA CALA BOADELLA

FOTOGRAFIC / PAPER /  
FOTOGRAFIA



PLATJA

1930

**317.045.271**

DOS HOMES A DALT DE LES ROQUES I DOS JOVES  
BANYANT-SE.

FOTOGRAFIC / PAPER /  
FOTOGRAFIA



PLATJA DE FENALS

2000

**317.044.035**

CAN PLANIOL, RACÓ DE LLEVANT i SA ROCA  
BLANCA

FOTOGRAFIC / PAPER /  
FOTOGRAFIA



PLATJA DE FENALS

1950

**317.044.036**

RACÓ DE LLEVANT i SA ROCA BLANCA

FOTOGRAFIC / PAPER /  
FOTOGRAFIA



PLATJA DE FENALS

1930

**317.044.022**

RACÓ DE LLEVANT O DE SA ROCA BLANCA

FOTOGRAFIC / PAPER /  
FOTOGRAFIA



## FONS PERSONALS

699 PERSONALITATS DIVERSES

028 JOSEP VALLS I ROCA (A) *BAMBI*

**SS** 699.028.5000







5000 IMATGES / / /

### CONTINGUT

### ANYS / TIPOL. DOCUM.

### ST

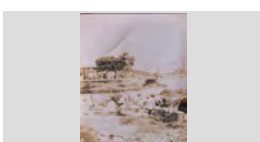
### FOTO

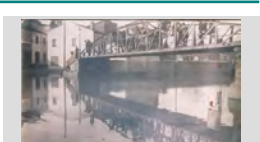
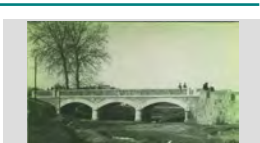
PLATJA DE FENALS VISTA AÈRIA. PROVINENT DE BUTLLETÍ MUNICIPAL	1995 ca FOTOGRAFIC / PAPER / FOTOGRAFIA	<b>317.044.033</b>	
PLATJA DE FENALS VISTA GENERAL DE LA PLATJA AMB UN GRUP D'HOMES TIRANT A L'ART.	1920 FOTOGRAFIC / PAPER / FOTOGRAFIA	<b>317.044.016</b>	
PLATJA DE FENALS VISTA GENERAL DE LA PLATJA I EL XIRINGUITO D'EN PLANIOL	1965 FOTOGRAFIC / PAPER / FOTOGRAFIA	<b>317.044.389</b>	
PONT CAN LLORANES INAUGURACIÓ DEL PONT DE CAN LLORANES, ANTIC CAMÍ DE TOSSA	1936 FOTOGRAFIC / PAPER / FOTOGRAFIA	<b>317.045.264</b>	
PONT DE CAN LLORANES ACABAN ELS TREBALLS DEL PONT DE CAN LLORANES AL CAMI VELL DE TOSSA.	1936 FOTOGRAFIC / PAPER / FOTOGRAFIA	<b>317.045.317</b>	
PONT DE FERRO DONES FENT LA BUGADA A SA RIERA A PROP DEL PONT DE FERRO.	1950 FOTOGRAFIC / PAPER / FOTOGRAFIA	<b>317.045.179</b>	
PONT DE FERRO EL PONT DE FERRO DE LA RIERA AMB L'INICI DEL CARRER SANTA CRISTINA AL FONDS, LA PRIMERA	1910 CA FOTOGRAFIC / PAPER / FOTOGRAFIA	<b>317.045.208</b>	
PONT DE FERRO GENT OBSERVANT LA CRESCUDA DE LA RIERA DESDE EL PONT DE FERRO.	1950 FOTOGRAFIC / PAPER / FOTOGRAFIA	<b>317.045.251</b>	
PONT DE LA RIERA LA RIERA DE LLORET I EL PONT DE LA CARRETERA DE BLANES.	1950 FOTOGRAFIC / PAPER / FOTOGRAFIA	<b>317.045.250</b>	



**FONS** PERSONALS

699 PERSONALITATS DIVERSES

028 JOSEP VALLS I ROCA (A) *BAMBI*

**SS** 699.028.5000

5000 IMATGES / / /

**CONTINGUT**

**ANYS / TIPOL. DOCUM.**

**ST**

**FOTO**

PONT RIERA

1956

**317.045.328**

EL PONT DE LA RIERA DAVANT HOTEL CARABELA EN PLENA CONSTRUCCIÓ.

FOTOGRAFIC / PAPER /  
FOTOGRAFIA



PONTIFICALS BRODATS

1923

**317.044.209**

CASULLES PONTIFICALS BRODADES PER LES ALUMNES I RELIGIOSES DEL COL·LEGI DEL I. C. M. I

FOTOGRAFIC / PAPER /  
FOTOGRAFIA



PORTADA LLIBRE

2002

**317.046.001**

EL CANT CORAL A LLORET. 50è ANIVERSARI DE LA CORAL UNIÓ LLORETENCA

FOTOGRAFIC / PAPER /  
FOTOGRAFIA

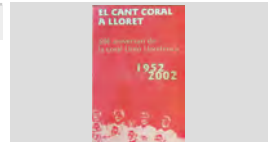

PROCESSÓ

1965

**317.044.290**

A L'ESQUERRA DEL PENÓ ROSER FRIGOLA I A LA DRETA EMILIA ALBA.

FOTOGRAFIC / PAPER /  
FOTOGRAFIA



PROCESSÓ

1914 CA

**317.044.157**

CAPELLANS AMB CASULLES CAMINANT EN PROCESSÓ, ENTRE ELLS UN BISBE, A PLAÇA

FOTOGRAFIC / PAPER /  
FOTOGRAFIA



PROCESSÓ

1960

**317.045.007**

D'ESQUERRA A DRETA: ALBERT BATLLE NICOLAU, NC (AL DARRERE), MOSSEN NC, MOSSEN NARCÍS

FOTOGRAFIC / PAPER /  
FOTOGRAFIA



PROCESSÓ

1950

**317.044.327**

D'ESQUERRA A DRETA: PEPET ROCA, ALCALDE JESÚS GARRIGA SAMPONS I GUARDIA CIVIL NC

FOTOGRAFIC / PAPER /  
FOTOGRAFIA

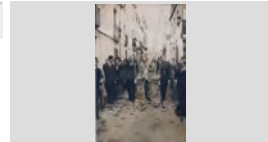

PROCESSÓ

1964

**317.044.339**

DAVANT DE SUCURSAL CAIXA PENSIONS. D'ESQUERRA A DRETA: MOSSEN PERE TORRENT

FOTOGRAFIC / PAPER /  
FOTOGRAFIA



PROCESSÓ

1951

**317.045.029**

DONES I NENES EN UNA PROCESSÓ. D'ESQUERRA A DRETA: KATI VIDAL PÍ, NURI GIRALT GIRALT,

FOTOGRAFIC / PAPER /  
FOTOGRAFIA



## FONS PERSONALS

699 PERSONALITATS DIVERSES

028 JOSEP VALLS I ROCA (A) *BAMBI*

SS 699.028.5000

5000 IMATGES / / /

### CONTINGUT

ANYS / TIPOL. DOCUM.

ST

FOTO

PROCESSÓ

1961

317.044.307

EL NEN JAUME RUSCALLEDA AUSTRICH DE LA MÀ DE LA ROSA AUSTRICH FARNÉS I AL SEU DARRERE

FOTOGRAFIC / PAPER /  
FOTOGRAFIA



PROCESSÓ

1965

317.044.341

EN QUIMET TURBANY RIBAS PORTANT UN ESTENDARD EN UN PROCESSÓ.

FOTOGRAFIC / PAPER /  
FOTOGRAFIA



PROCESSÓ

1925

317.044.357

GENTADA ESPERANT EL PAS D'UNA PROCESSÓ AL CARRER SANT ROMÀ. AL DONS, A LA PLAÇA DE

FOTOGRAFIC / PAPER /  
FOTOGRAFIA



PROCESSÓ

1920

317.044.340

GRUP DE PERSONES PARTICIPANTS EN UN PROCESSÓ.

FOTOGRAFIC / PAPER /  
FOTOGRAFIA



PROCESSÓ

1951

317.044.349

L'ESCOLÀ JOAN MANEL BLASCO PÍ PORTANT LA CREU; DARRERE SEU D'ESQUERRA A DRETA EN

FOTOGRAFIC / PAPER /  
FOTOGRAFIA



PROCESSÓ

1955

317.045.059

LA CORAL UNIÓ LLORETENCA EN UNA PROCESSÓ AL SEU PAS PER EL PASSEIG JACINT VERDAGUER.

FOTOGRAFIC / PAPER /  
FOTOGRAFIA



PROCESSÓ

1935

317.045.057

LA PROCESSÓ ARRIBANT A LA PLAÇA D'ESPANYA, ES PODEN DISTINGUIR UNA CAPELLANS PUJANT A

FOTOGRAFIC / PAPER /  
FOTOGRAFIA



PROCESSÓ

1950

317.045.043

MOSSEN JOAN CROUS COSTA AL CENTRE DE L'IMATGE.

FOTOGRAFIC / PAPER /  
FOTOGRAFIA



PROCESSÓ

1952

317.045.063

NENS EN UNA PROCESSÓ. D'ESQUERRA A DRETA: SEBASTIÀ OLIVA PLÀ, ANTONIO HERNÁNDEZ

FOTOGRAFIC / PAPER /  
FOTOGRAFIA



**FONS** PERSONALS

699 PERSONALITATS DIVERSES

028 JOSEP VALLS I ROCA (A) *BAMBI*

**SS** 699.028.5000

5000 IMATGES / / /

**CONTINGUT**

**ANYS / TIPOL. DOCUM.**

**ST**

**FOTO**

PROCESSÓ

1946

**317.045.017**

NOIES ESPERANT EL PAS D'UNA PROCESSÓ. ES POT RECONEIXER A LA MARIA PONT TIBAU (AMB

FOTOGRAFIC / PAPER /  
FOTOGRAFIA



PROCESSÓ

1930

**317.044.399**

PAS D'UNA PROCESSÓ EN UN CARRER SENSE IDENTIFICAR.

FOTOGRAFIC / PAPER /  
FOTOGRAFIA



PROCESSÓ

1910 CA

**317.044.291**

PAS D'UNA PROCESSÓ ENCAPÇALADA PER LES AUTORITATS I UNA BANDA DE MUSICS PEL

FOTOGRAFIC / PAPER /  
FOTOGRAFIA



PROCESSÓ

1900

**317.045.004**

PAS D'UNA PROCESSÓ PEL CARRER MAJOR, ara DE LA VILA

FOTOGRAFIC / PAPER /  
FOTOGRAFIA



PROCESSÓ

1919

**317.044.390**

PAS D'UNA PROCESSÓ PER DAVANT DE L'ANTIGA PEIXATERIA AL PASSEIG JACINT VERDAGUR.

FOTOGRAFIC / PAPER /  
FOTOGRAFIA



PROCESSÓ

1945

**317.044.310**

PAS D'UNA PROCESSÓ PER EL CARRER JOSEP LLUHÍ.

FOTOGRAFIC / PAPER /  
FOTOGRAFIA

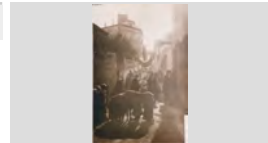

PROCESSÓ

1920

**317.045.090**

PAS D'UNA PROCESSÓ PER EL PASSEIG JACINT VERDAGUER, DAVANT DE ANTIGA PEIXATERIA.

FOTOGRAFIC / PAPER /  
FOTOGRAFIA



PROCESSÓ

1930

**317.044.355**

PAS D'UNA PROCESSÓ PER LA PLAÇA DEL CARME I EL CARRER SANT ROMÀ.

FOTOGRAFIC / PAPER /  
FOTOGRAFIA

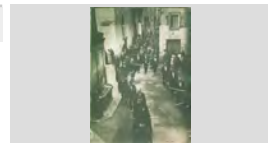

PROCESSÓ

1965

**317.044.312**

PAS D'UNA PROCESSÓ PER LA RAMBLA ROMÀ BARNÉS, A L'ESQUERRA L'HOTEL SOLTERRA

FOTOGRAFIC / PAPER /  
FOTOGRAFIA



## FONS PERSONALS

699 PERSONALITATS DIVERSES

028 JOSEP VALLS I ROCA (A) *BAMBI*

**SS** 699.028.5000

5000 IMATGES / / /

### CONTINGUT

ANYS / TIPOL. DOCUM.

ST

FOTO

PROCESSÓ

1910

**317.045.003**

PAS DE LA PROCESSÓ PER DAVANT DEL CASINO INDUSTRIAL INTERIOR DEL PASSEIG JACINT

FOTOGRAFIC / PAPER /  
FOTOGRAFIA



PROCESSÓ

1925 CA

**317.044.289**

PAS DE LA PROCESSÓ PER EL CARRER SANT PERE, AL FONS EL CASAL DE L'OBREIRA.

FOTOGRAFIC / PAPER /  
FOTOGRAFIA



PROCESSÓ

1965

**317.045.026**

PAS DE LA PROCESSÓ PER EL CARRER SANT PERE.

FOTOGRAFIC / PAPER /  
FOTOGRAFIA

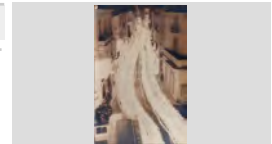

PROCESSÓ

1927

**317.047.277**

PAS DE PROCESSÓ PER CARRER SANT PERE.

FOTOGRAFIC / PAPER /  
FOTOGRAFIA

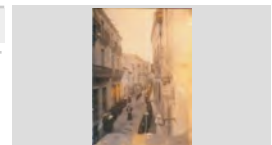

PROCESSÓ

1950

**317.044.359**

PAS PER UN CARRER D'UNA PROCESSÓ AMB HOMES PORTANT UNS ESTENDARDS RELIGIOSOS I

FOTOGRAFIC / PAPER /  
FOTOGRAFIA

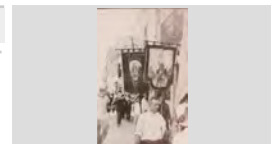

PROCESSÓ

1920 CA

**317.044.356**

PROCESSÓ AL SEU PAS PEL CARRER JOSEP LLUHÍ ENCAPÇALADA PER DOS ESCOLANS PORTANT UNA

FOTOGRAFIC / PAPER /  
FOTOGRAFIA

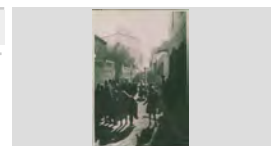

PROCESSÓ

1930

**317.045.047**

PROCESSÓ A LA PLAÇA ESPANYA. UNA CORAL CANTANT I GENTADA AL VOLTANT.

FOTOGRAFIC / PAPER /  
FOTOGRAFIA



PROCESSÓ

1910

**317.044.284**

PROCESSÓ AL SEU PAS PER EL CARRER DE LA VILA, A L'ESQUERRA LA PLAÇA DE L'ESGLÉSIA.

FOTOGRAFIC / PAPER /  
FOTOGRAFIA



PROCESSÓ

1914

**317.044.394**

PROCESSÓ DE LA GERMANDAT DE SANT SEBASTIÀ AL SEU PAS PER EL CARRER DE LA VILA, A

FOTOGRAFIC / PAPER /  
FOTOGRAFIA











## FONS PERSONALS

699	PERSONALITATS DIVERSES	
028	JOSEP VALLS I ROCA (A) <i>BAMBI</i>	SS 699.028.5000
5000	IMATGES / / /	

## CONTINGUT

ANYS / TIPOL. DOCUM. ST

FOTO

PROCESSÓ	1935	317.045.030	
PROCESSÓ DE LA MARE DE DÉU MORTA A LA PLAÇA DE LA CONSTITUCIÓ, ARA ESPANYA. A LA	FOTOGRAFIC / PAPER / FOTOGRAFIA		
PROCESSÓ	1940	317.045.050	
PROCESSÓ DE LA MARE DE DÉU MORTA O ASSUMPCIÓ A LA PLAÇA ESPANYA. ENVOLTANT LA	FOTOGRAFIC / PAPER / FOTOGRAFIA		
PROCESSÓ	1960	317.045.065	
SORTIDA D'UNA PROCESSÓ DE L'ESGLÉSIA PARROQUIAL. D'ESQUERRA A DRETA: JOSEP	FOTOGRAFIC / PAPER / FOTOGRAFIA		
PROCESSÓ	1960	317.044.372	
SORTIDA D'UNA PROCESSÓ DE L'ESGLÉSIA PARROQUIAL. D'ESQUERRA A DRETA: ESTEVE	FOTOGRAFIC / PAPER / FOTOGRAFIA		
PROCESSÓ	1914	317.044.325	
SORTIDA DE LA PROCESSÓ DE L'ESGLÉSIA EN LA SOLEMNE INAUGURACIÓ DE LA REFORMA	FOTOGRAFIC / PAPER / FOTOGRAFIA		
PROCESSÓ	1920	317.044.155	
SORTIDA PROCESSÓ ESGLÉSIA PARROQUIAL DE SANT ROMÀ.	FOTOGRAFIC / PAPER / FOTOGRAFIA		
PROCESSÓ	1914	317.044.324	
TRASLLAT DEL SANTÍSSIM SAGRAMENT DES DE LA CAPELLA DELS SANTS METGES A L'ESGLÉSIA	FOTOGRAFIC / PAPER / FOTOGRAFIA		
PROCESSÓ	1925	317.045.058	
UNA PROCESSÓ ENCAPÇALADA PER CAPELLANS TRANSITANT PER UN CAMÍ.	FOTOGRAFIC / PAPER / FOTOGRAFIA		
PROCESSÓ ASSUMPCIÓ o DE LA MARE DE DÉU MORTA	1925 CA	317.044.337	
PER LA PLAÇA DE LA TORRE I CARRER PRAT DE LA RIBA. A L'ESQUERRA LA CASA PUJOL I CONILL	FOTOGRAFIC / PAPER / FOTOGRAFIA		

## FONS PERSONALS

699 PERSONALITATS DIVERSES

028 JOSEP VALLS I ROCA (A) *BAMBI*

SS 699.028.5000



5000 IMATGES / / /

### CONTINGUT

### ANYS / TIPOL. DOCUM.

### ST

### FOTO

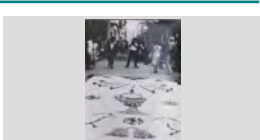
PROCESSÓ ASSUMPCIÓ o MARE DE DÉU MORTA LA CORAL UNIÓ LLORETENCA CANTANT DURANT LA PROCESSÓ DE LA MARE DE DÉU MORTA A LA	1924	317.045.055	
		FOTOGRAFIC / PAPER / FOTOGRAFIA	
PROCESSÓ ASSUMPCIÓ o MARE DE DÉU MORTA LA CORAL UNIÓ LLORETENCA CANTANT DURANT LA PROCESSÓ DE LA MARE DE DÉU MORTA A LA	1930	317.045.052	
		FOTOGRAFIC / PAPER / FOTOGRAFIA	
PROCESSÓ ASSUMPCIÓ o MARE DE DÉU MORTA LA CORAL UNIÓ LLORETENCA CANTANT DURANT LA PROCESSÓ DE LA MARE DE DÉU MORTA A LA	1945	317.045.054	
		FOTOGRAFIC / PAPER / FOTOGRAFIA	
PROCESSÓ ASSUMPCIÓ o MARE DE DÉU MORTA LA PROCESSÓ A LA PLAÇA DE LA CONSTITUCIÓ O ESPANYA.	1930	317.045.056	
		FOTOGRAFIC / PAPER / FOTOGRAFIA	
PROCESSÓ ASSUMPTA o ASSUMPCIÓ PER ANTIGA PEIXATERIA AL PASSEIG JACINT VERDAGUER.	1919	317.045.039	
		FOTOGRAFIC / PAPER / FOTOGRAFIA	
PROCESSÓ DE CORPUS AL DAVANT ELS ESCOLANS JOAN MANEL BLASCO PÍ I MIQUEL MERCADER PONT; AL DARRERE,	1960	317.044.351	
		FOTOGRAFIC / PAPER / FOTOGRAFIA	
PROCESSÓ DE CORPUS CATIFA DE FLORS AL CARRER VIA DEL CAUDILLO, ara DE LA VILA	1966	317.045.024	
		FOTOGRAFIC / PAPER / FOTOGRAFIA	
PROCESSÓ DE CORPUS CATIFA DE FLORS AL PASSEIG JACINT VERDAGUER INTERIOR.	1966	317.045.022	
		FOTOGRAFIC / PAPER / FOTOGRAFIA	
PROCESSÓ DE CORPUS D'ESQUERRA A DRETA: MIQUEL PIBERNAT BATALLÉ, JOAN AUSTRICH SAIS, CONSOL	1953	317.044.368	
		FOTOGRAFIC / PAPER / FOTOGRAFIA	



**FONS** PERSONALS

699 PERSONALITATS DIVERSES

028 JOSEP VALLS I ROCA (A) *BAMBI*

**SS** 699.028.5000

5000 IMATGES / / /

**CONTINGUT**

**ANYS / TIPOL. DOCUM.**

**ST**

**FOTO**

PROCESSÓ DE CORPUS

1947

**317.045.012**

D'ESQUERRA A DRETA A LA VORERA: MARIA  
PALAUDELMAS GIRALT, MARCELINA CASALS

FOTOGRAFIC / PAPER /  
FOTOGRAFIA



PROCESSÓ DE CORPUS

1950

**317.044.298**

D'ESQUERRA A DRETA: JORDI MERCADER, JOSEP  
REGUANT, RAMON PLANIOL, SEBASTIÀ

FOTOGRAFIC / PAPER /  
FOTOGRAFIA



PROCESSÓ DE CORPUS

1949 CA

**317.044.319**

D'ESQUERRA A DRETA: JOSEP MAS LLIBRE,  
AUGUST MAS LLIBRE, ANTONIO SULÉ, ESTEVE

FOTOGRAFIC / PAPER /  
FOTOGRAFIA



PROCESSÓ DE CORPUS

1950

**317.044.316**

D'ESQUERRA A DRETA: LOLA TIBAU, MONTSERAT  
GARRIGA, CRISTINA BOTET LLINÀS, CAMEN CASAS

FOTOGRAFIC / PAPER /  
FOTOGRAFIA



PROCESSÓ DE CORPUS

1953

**317.045.008**

D'ESQUERRA A DRETA: MARIA CARMEN PIFERRER,  
PEPITA CLOS BONHOME, MARGARITA LLINÀS

FOTOGRAFIC / PAPER /  
FOTOGRAFIA



PROCESSÓ DE CORPUS

1948

**317.044.363**

D'ESQUERRA A DRETA: MARIA RIERA, ROSER  
SANJAUME ANDREU, JUANITA MONTIEL MONTORO,

FOTOGRAFIC / PAPER /  
FOTOGRAFIA



PROCESSÓ DE CORPUS

1949

**317.044.328**

D'ESQUERRA A DRETA: NARCÍS LLOVERAS  
LLIRINÓS, MOSSEN JOAN, MOSSEN RAMÓN,

FOTOGRAFIC / PAPER /  
FOTOGRAFIA



PROCESSÓ DE CORPUS

1958

**317.045.083**

D'ESQUERRA A DRETA: NC, MARIA CARME  
SCHILLING FONTRODONA, MARIA FONTRODONA

FOTOGRAFIC / PAPER /  
FOTOGRAFIA



PROCESSÓ DE CORPUS

1950

**317.044.318**

D'ESQUERRA A DRETA: NC, MARIA DOLORS RIBAS,  
CARMEN CASAS (MONJE), MONTSERAT GIL

FOTOGRAFIC / PAPER /  
FOTOGRAFIA





**FONS** PERSONALS

699 PERSONALITATS DIVERSES

028 JOSEP VALLS I ROCA (A) *BAMBI*

**SS** 699.028.5000

5000 IMATGES / / /

**CONTINGUT**

**ANYS / TIPOL. DOCUM.**

**ST**

**FOTO**

PROCESSÓ DE CORPUS

1954

**317.044.320**

D'ESQUERRA A DRETA: NC, NC, NC, MONTSERRAT AGUSTÍ, NATIVIDAD FÀBREGAS PLANAS,

FOTOGRAFIC / PAPER /  
FOTOGRAFIA



PROCESSÓ DE CORPUS

1960

**317.045.009**

D'ESQUERRA A DRETA: PEPITA REBOLLO TIBAU, EMILIA MARTÍNEZ AYATS PORTANT ESTENDARD; A

FOTOGRAFIC / PAPER /  
FOTOGRAFIA



PROCESSÓ DE CORPUS

1953

**317.045.001**

D'ESQUERRA A DRETA: QUIMETA CARBONELL, LORETO PLANAS PADROSA, NC, LOLA SOLER,

FOTOGRAFIC / PAPER /  
FOTOGRAFIA



PROCESSÓ DE CORPUS

1955

**317.044.308**

EL PAS DE LA PROESSÓ PER UN CARRER AMB CATIFES DE FLORS.

FOTOGRAFIC / PAPER /  
FOTOGRAFIA



PROCESSÓ DE CORPUS

1947

**317.044.296**

GRUP DE NENES DE PRIMERA COMUNIÓ DURANT LA FESTIVITAT DE CORPUS A LA ZONA DE LA

FOTOGRAFIC / PAPER /  
FOTOGRAFIA



PROCESSÓ DE CORPUS

1947 CA

**317.044.329**

GRUP DE NENS, RETRATATS DURANT LA PROCESSÓ DE CORPUS. D'ESQUERRA A DRETA:

FOTOGRAFIC / PAPER /  
FOTOGRAFIA



PROCESSÓ DE CORPUS

1948

**317.044.377**

LA NEUS REIXACH GARCÍA AMB UNA BANDERA A LA PROCESSÓ.

FOTOGRAFIC / PAPER /  
FOTOGRAFIA



PROCESSÓ DE CORPUS

1930

**317.044.379**

LA PROCESSÓ AL SEU PAS PER EL INTERIOR DEL PASSEIG JACINT VERDAGUER A L'ALÇADA DE

FOTOGRAFIC / PAPER /  
FOTOGRAFIA



PROCESSÓ DE CORPUS

1960

**317.044.297**

MEMBRES DE LA CORAL UNIÓ LLORETENCA A LA PROCESSÓ DE CORPUS AL SEU PAS PER LA RIERA

FOTOGRAFIC / PAPER /  
FOTOGRAFIA





## FONS PERSONALS

699 PERSONALITATS DIVERSES

028 JOSEP VALLS I ROCA (A) *BAMBI*

SS 699.028.5000

5000 IMATGES / / /

### CONTINGUT

ANYS / TIPOL. DOCUM.

ST

FOTO

PROCESSÓ DE CORPUS

1965

317.045.034

MONGES I NENES AMB EL VESTIT DEL COL·LEGI DE LA INMACULADA CONCEPCIÓ A LA PROCESSÓ AL

FOTOGRAFIC / PAPER /  
FOTOGRAFIA



PROCESSÓ DE CORPUS

1967

317.045.032

MONGES I NENES AMB EL VESTIT DEL COL·LEGI DE LA INMACULADA CONCEPCIÓ A LA PROCESSÓ AL

FOTOGRAFIC / PAPER /  
FOTOGRAFIA



PROCESSÓ DE CORPUS

1960

317.045.077

MONGES I NENES DURANT LA PROCESSÓ AL SEU PAS PER EL CARRER SANTA CRISTINA, A LA DRETA

FOTOGRAFIC / PAPER /  
FOTOGRAFIA



PROCESSÓ DE CORPUS

1963

317.045.079

MONGES I NENES DURANT LA PROCESSÓ AL SEU PAS PER EL CARRER SANTA CRISTINA, A LA DRETA

FOTOGRAFIC / PAPER /  
FOTOGRAFIA



PROCESSÓ DE CORPUS

1950

317.044.367

MONJA I ALUMNES DEL COL·LEGI AMB UN ESTENDARD A LA PROCESSÓ

FOTOGRAFIC / PAPER /  
FOTOGRAFIA



PROCESSÓ DE CORPUS

1964

317.044.303

NENES A LA PROCESSÓ DE CORPUS

FOTOGRAFIC / PAPER /  
FOTOGRAFIA

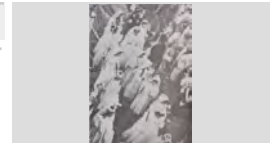

PROCESSÓ DE CORPUS

1961

317.045.066

NENES AMB EL VESTIT DEL COL·LEGI A LA PROCESSÓ.

FOTOGRAFIC / PAPER /  
FOTOGRAFIA

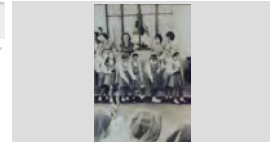

PROCESSÓ DE CORPUS

1963

317.045.069

NENES AMB EL VESTIT DEL COL·LEGI A LA PROCESSÓ.

FOTOGRAFIC / PAPER /  
FOTOGRAFIA

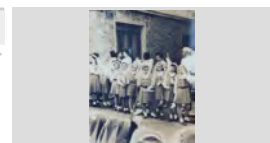

PROCESSÓ DE CORPUS

1967

317.045.033

NENES AMB EL VESTIT DEL COL·LEGI DE LA INMACULADA CONCEPCIÓ A LA PROCESSÓ.

FOTOGRAFIC / PAPER /  
FOTOGRAFIA





**FONS** PERSONALS

699 PERSONALITATS DIVERSES

028 JOSEP VALLS I ROCA (A) *BAMBI*

**SS** 699.028.5000

5000 IMATGES / / /

**CONTINGUT**

**ANYS / TIPOL. DOCUM.**

**ST**

**FOTO**

PROCESSÓ DE CORPUS

1950 CA

**317.044.336**

NENES AMB FLORS DESFILANT A LA PROCESSÓ AL COSTAT DE LES CATIFES DE CORPUS.

FOTOGRAFIC / PAPER /  
FOTOGRAFIA



PROCESSÓ DE CORPUS

1950

**317.044.334**

NENES AMB RAMS DE FLORS A LA PROCESSÓ. ES PODEN RECONEXER L'AGUSTINA ARMENGOL

FOTOGRAFIC / PAPER /  
FOTOGRAFIA



PROCESSÓ DE CORPUS

1953

**317.045.081**

NENES AMB VESTIDS DE COMUNIÓ A LA PROCESSÓ. D'ESQUERRA A DRETA: NAVIDAD

FOTOGRAFIC / PAPER /  
FOTOGRAFIA



PROCESSÓ DE CORPUS

1963

**317.045.031**

NENES AMB VESTITS DE COMUNIÓ A LA PROCESSÓ. D'ESQUERRA A DRETA: PEPITA

FOTOGRAFIC / PAPER /  
FOTOGRAFIA



PROCESSÓ DE CORPUS

1950

**317.045.078**

NENES AMB VESTITS DE COMUNIÓ A LA PROCESSÓ. D'ESQUERRA A DRETA: PEPITA

FOTOGRAFIC / PAPER /  
FOTOGRAFIA



PROCESSÓ DE CORPUS

1952

**317.045.040**

NENES AMB VETIT DE COMUNIÓ A LA PROCESSÓ. D'ESQUERRA A DRETA: CRISTINA CREUS,

FOTOGRAFIC / PAPER /  
FOTOGRAFIA



PROCESSÓ DE CORPUS

1953

**317.044.398**

NENES DESFILANT A LA PROCESSÓ. D'ESQUERRA A DRETA: CARMEN AUSTRICH, MARIA ROSA OLIVA,

FOTOGRAFIC / PAPER /  
FOTOGRAFIA



PROCESSÓ DE CORPUS

1965

**317.045.014**

NENES I CAPELLÀ A LA PROCESSÓ

FOTOGRAFIC / PAPER /  
FOTOGRAFIA



PROCESSÓ DE CORPUS

1960

**317.044.400**

NENES VESTIDES DE COMUNIÓ A LA PROCESSÓ DE CORPUS AL SEU PAS PER EL CARRER SANT

FOTOGRAFIC / PAPER /  
FOTOGRAFIA











## FONS PERSONALS

699	PERSONALITATS DIVERSES	
028	JOSEP VALLS I ROCA (A) <i>BAMBI</i>	SS 699.028.5000
5000	IMATGES / / /	

### CONTINGUT

### ANYS / TIPOL. DOCUM. ST

### FOTO

PROCESSÓ DE CORPUS	1957	317.044.299	
NENES VESTIDES DE COMUNIÓ I DE UNIFORME DE COL·LEGI DESFILANT AL COSTAT DE LES CATIFES	FOTOGRAFIC / PAPER / FOTOGRAFIA		
PROCESSÓ DE CORPUS	1950	317.044.378	
NENS AMB RAMS DE FLORS A LA PROCESSÓ. D'ESQUERRA A DRETA: JOAN MASSÓ PRUNELL,	FOTOGRAFIC / PAPER / FOTOGRAFIA		
PROCESSÓ DE CORPUS	1961 CA	317.044.365	
NENS AMB RAMS DE FLORS A LA PROCESSÓ. D'ESQUERRA A DRETA: JOAN PLÀ REBOLLO, SANTI	FOTOGRAFIC / PAPER / FOTOGRAFIA		
PROCESSÓ DE CORPUS	1947	317.045.036	
NENS I NENES A LA PROCESSÓ AL SEU PAS PER EL CARRER VIA DEL CAUDILLO, ara DE LA VILA.	FOTOGRAFIC / PAPER / FOTOGRAFIA		
PROCESSÓ DE CORPUS	1965	317.045.060	
NENS VESTITS DE COMUNIÓ I ESCOLANETS A LA PROCESSÓ. D'ESQUERRA A DRETA: JOSEP MARIA	FOTOGRAFIC / PAPER / FOTOGRAFIA		
PROCESSÓ DE CORPUS	1950	317.044.332	
NENS VESTITS DE PRIMERA COMUNIÓ A LA PROCESSÓ DE CORPUS. D'ESQUERRA A DRETA:	FOTOGRAFIC / PAPER / FOTOGRAFIA		
PROCESSÓ DE CORPUS	1955	317.044.380	
NOIES AMB UN ESTENDARD AMB L'IMATGE DE LA VERGE A LA PROCESSÓ. D'ESQUERRA A DRETA:	FOTOGRAFIC / PAPER / FOTOGRAFIA		
PROCESSÓ DE CORPUS	1949	317.044.366	
NOIES DE LES MONGES CATALANES AMB UN ESTENDARD A LA PROCESSÓ. D'ESQUERRA A	FOTOGRAFIC / PAPER / FOTOGRAFIA		
PROCESSÓ DE CORPUS	1955	317.044.369	
NOIES PORTANT UN ESTENDARD A LA PROCESSÓ. D'ESQUERRA A DRETA: ROSARIO DEL ESTAL,	FOTOGRAFIC / PAPER / FOTOGRAFIA		

**FONS** PERSONALS

699 PERSONALITATS DIVERSES

028 JOSEP VALLS I ROCA (A) *BAMBI*

**SS** 699.028.5000

5000 IMATGES / / /

**CONTINGUT**

**ANYS / TIPOL. DOCUM.**

**ST**

**FOTO**

PROCESSÓ DE CORPUS

1953

**317.045.041**

PAS D'UNA PROCESSÓ PER UN CARRER. ES  
PODEN RECONÈIXER PORTAN EL PAL·LI : AGUSTÍ

FOTOGRAFIC / PAPER /  
FOTOGRAFIA



PROCESSÓ DE CORPUS

1925

**317.044.338**

PAS DE LA PROCESSÓ PEL CARRER PRAT DE LA  
RIBA I LA PLAÇA DE LA TORRE. A LA DRETA EL

FOTOGRAFIC / PAPER /  
FOTOGRAFIA



PROCESSÓ DE CORPUS

1950

**317.044.347**

PAS DE LA PROCESSÓ PER EL CARRER VIA DEL  
CAUDILLO, ara DE LA VILA

FOTOGRAFIC / PAPER /  
FOTOGRAFIA



PROCESSÓ DE CORPUS

1960

**317.044.313**

PAS DE LA PROCESSÓ PER EL CARRER VIA DEL  
CAUDILLO, ara DE LA VILA

FOTOGRAFIC / PAPER /  
FOTOGRAFIA

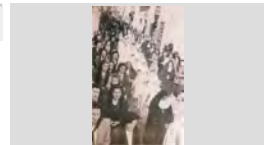

PROCESSÓ DE CORPUS

1962

**317.045.043**

PAS DE LA PROCESSÓ PER EL CARRER VIA DEL  
CAUDILLO, ara DE LA VILA

FOTOGRAFIC / PAPER /  
FOTOGRAFIA



PROCESSÓ DE CORPUS

1960

**317.045.021**

PAS DE LA PROCESSÓ PER EL CARRER VIA DEL  
CAUDILLO, ara DE LA VILA, ENGALANAT AMB UNA

FOTOGRAFIC / PAPER /  
FOTOGRAFIA



PROCESSÓ DE CORPUS

1960

**317.044.314**

PAS DE LA PROCESSÓ PER EL CARRER VIA DEL  
CAUDILLO, ara DE LA VILA. A L'ESQUERRA LA FONT

FOTOGRAFIC / PAPER /  
FOTOGRAFIA



PROCESSÓ DE CORPUS

1951

**317.045.027**

PAS DE LA PROCESSÓ PER EL PASSEIG JACINT  
VERDAGUER (INTERIOR). D'ESQUERRA A DRETA:

FOTOGRAFIC / PAPER /  
FOTOGRAFIA

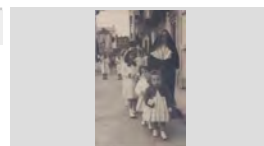

PROCESSÓ DE CORPUS

1910

**317.044.293**

PAS DE LA PROCESSÓ PER EL PASSEIG  
VERDAGUER.

FOTOGRAFIC / PAPER /  
FOTOGRAFIA









## FONS PERSONALS

699	PERSONALITATS DIVERSES		
028	JOSEP VALLS I ROCA (A) <i>BAMBI</i>	<b>SS</b>	699.028.5000
5000	IMATGES / / /		

## CONTINGUT

## ANYS / TIPOL. DOCUM. ST

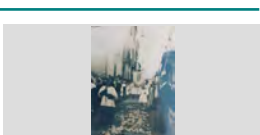
## FOTO

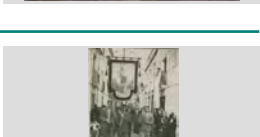
PROCESSÓ DE CORPUS	1963	<b>317.044.358</b>	
PAS DE LA PROCESSÓ PER L'INTERIOR DEL PASSEIG JACINT VERDAGUER DAVANT DEL BAR	FOTOGRAFIC / PAPER / FOTOGRAFIA		
PROCESSÓ DE CORPUS	1960	<b>317.044.361</b>	
PAS DE LA PROCESSÓ PER L'INTERIOR DEL PASSEIG JACINT VERDAGUER.	FOTOGRAFIC / PAPER / FOTOGRAFIA		
PROCESSÓ DE CORPUS	1925	<b>317.044.393</b>	
PAS DE LA PROCESSÓ PER LA PLAÇA DE LA TORRE I EL CARRER PRAT DE LA RIBA.	FOTOGRAFIC / PAPER / FOTOGRAFIA		
PROCESSÓ DE CORPUS	1950	<b>317.044.330</b>	
PAS DE LA PROCESSÓ PER UN CARRER	FOTOGRAFIC / PAPER / FOTOGRAFIA		
PROCESSÓ DE CORPUS	1967	<b>317.044.331</b>	
PAS DE LA PROCESSÓ PER UN CARRER	FOTOGRAFIC / PAPER / FOTOGRAFIA		
PROCESSÓ DE CORPUS	1955	<b>317.044.311</b>	
PAS DE LA PROCESSÓ PER UN CARRER AMB CATIFES DE FLORS.	FOTOGRAFIC / PAPER / FOTOGRAFIA		
PROCESSÓ DE CORPUS	1963	<b>317.045.048</b>	
PAS DE LA PROCESSÓ PER UN CARRER. D'ESQUERRA A DRETA: NEUS MACIÀ MIR, MARIA	FOTOGRAFIC / PAPER / FOTOGRAFIA		
PROCESSÓ DE CORPUS	1950	<b>317.044.360</b>	
PROCESSÓ PER LA RAMBLA BARNÈS, DAVANT DE CAN DOMINGO PURROY. LES NENES QUE PORTEN	FOTOGRAFIC / PAPER / FOTOGRAFIA		
PROCESSÓ DE CORPUS	1945	<b>317.044.350</b>	
PROCESSÓ AL SEU PAS PEL CARRER DE LA VILA. PORTANT EL PENÓ DE SANT SEBASTIÀ I	FOTOGRAFIC / PAPER / FOTOGRAFIA		

**FONS** PERSONALS

699 PERSONALITATS DIVERSES

028 JOSEP VALLS I ROCA (A) *BAMBI***SS** 699.028.5000

5000 IMATGES / / /

**CONTINGUT****ANYS / TIPOL. DOCUM.****ST****FOTO**

PROCESSÓ DE CORPUS

1958

**317.044.283**PROCESSÓ ARRIBANT A LA PLAÇA DE L'ESGLÉSIA,  
S'HI VEUEN NENES MB ELS VESTITS PRIMERAFOTOGRAFIC / PAPER /  
FOTOGRAFIA

PROCESSÓ DE CORPUS

1950

**317.044.317**PROCESSÓ DE CORPUS AL SEU PAS PER LA PLAÇA  
ESPANYA. AL FONTS ES VEUEN ELS ARBRES DE LAFOTOGRAFIC / PAPER /  
FOTOGRAFIA

PROCESSÓ DE CORPUS

1915

**317.044.292**PROCESSÓ I ACTES LITÚRGICS AMB MOTIU DE LA  
CELEBRACIÓ DE CORPUS CHRISTI A LA PLAÇA DEFOTOGRAFIC / PAPER /  
FOTOGRAFIA

PROCESSÓ DE CORPUS

1950

**317.044.346**PUJATS AL MUR DE L'ESGLÉSIA I D'ESQUERRA A  
DRETA ES RECONEIXEN: ENRIC VIADERFOTOGRAFIC / PAPER /  
FOTOGRAFIA

PROCESSÓ DE CORPUS

1950

**317.044.333**RETRAT D'UN GRUP DE DONES PARTICIPANTS A LA  
PROCESSÓ. D'ESQUERRA A DRETA: MARIAFOTOGRAFIC / PAPER /  
FOTOGRAFIA

PROCESSÓ DE CORPUS

1957

**317.044.342**SORTIDA DE LA PROCESSÓ DE L'ESGLÉSIA  
PARROQUIAL.FOTOGRAFIC / PAPER /  
FOTOGRAFIA

PROCESSÓ DE CORPUS

1965

**317.044.295**SORTIDA DE LA PROCESSÓ DE L'ESGLÉSIA  
PARROQUIAL.FOTOGRAFIC / PAPER /  
FOTOGRAFIA

PROCESSÓ DE CORPUS

1950 ca

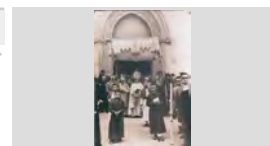
**317.045.044**SORTIDA ESGLÉSIA PROCESSÓ. ES PODEN  
RECONEIXER SOTA EL PAL·LI D'ESQUERRA AFOTOGRAFIC / PAPER /  
FOTOGRAFIA

PROCESSÓ DE LA MARE DE DÉU DEL ROSER

1949

**317.044.286**PROCESSÓ DE LA MARE DE DÉU DEL ROSER PEL  
CARRER SANT BALDIRI I LA PLAÇA PIFERRER. AFOTOGRAFIC / PAPER /  
FOTOGRAFIA

## FONS PERSONALS









699	PERSONALITATS DIVERSES	
028	JOSEP VALLS I ROCA (A) <i>BAMBI</i>	SS 699.028.5000
5000	IMATGES / / /	

## CONTINGUT

## ANYS / TIPOL. DOCUM.

## ST

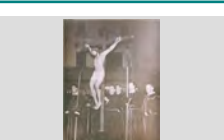
## FOTO

PROCESSÓ DE SANT SEBASTIÀ	1928	317.044.362	
LA PROCESSÓ EN EL CARRER CERVANTES I ARRIBANT A LA PLAÇA DE LA TORRE	FOTOGRAFIC / PAPER / FOTOGRAFIA		
PROCESSÓ DE SANTA CRISTINA	1910	317.044.097	
ENTRADA DE LA PROCESSÓ A ESGLÉSIA PARROQUIAL DE SANT ROMÀ. S'HI VEU CAN	FOTOGRAFIC / PAPER / FOTOGRAFIA		
PROCESSÓ DE SANTA CRISTINA	1920	317.045.053	
LA PROCESSÓ A LA PLATJA DE LLORET CAMÍ D'EMBARCAR.	FOTOGRAFIC / PAPER / FOTOGRAFIA		
PROCESSÓ DE SANTA CRISTINA	1932	317.044.306	
PAS DE LA PROCESSÓ PER EL INTERIOR DEL PASSEIG JACINT VERDAGUER.	FOTOGRAFIC / PAPER / FOTOGRAFIA		
PROCESSÓ DE SETMANA SANTA	2005	317.044.278	
SORTIDA DE LA PROCESSÓ DE L'ESGLÉSIA PARROQUIAL, ENCAPÇALADA PER "LA MÀ DE	FOTOGRAFIC / PAPER / FOTOGRAFIA		
PROCESSO DIVENDRES SANT	1980 CA	317.046.213	
CANT DEL MISERERE A LA SORTIDA DE LA PROCESSÓ DEL DIVENDRES SANT	FOTOGRAFIC / PAPER / FOTOGRAFIA		
PROCESSÓ MARE DE DEU MORTA	1920	317.044.315	
PROCESSÓ ASSUMPCIÓ, DE LA MARE DE DÉU D'AGOST O MARE DE DÉU MORTA PASSANT PER	FOTOGRAFIC / PAPER / FOTOGRAFIA		
PROCESSÓ SETMANA SANTA	1956	317.044.302	
D'ESQUERRA A DRETA: JOAN ANDREU, JOAQUIM LEAL ANDREU, SALVADOR GARRIGA, JOSEP	FOTOGRAFIC / PAPER / FOTOGRAFIA		
PROCESSÓ SETMANA SANTA	2001	317.044.304	
DONES PORTANT UN PAS A LA PROCESSÓ	FOTOGRAFIC / PAPER / FOTOGRAFIA		

**FONS** PERSONALS

699 PERSONALITATS DIVERSES

028 JOSEP VALLS I ROCA (A) *BAMBI*

**SS** 699.028.5000

5000 IMATGES / / /

**CONTINGUT**

**ANYS / TIPOL. DOCUM.**

**ST**

**FOTO**

PROCESSÓ SETMANA SANTA

2001

**317.044.305**

LA PROCESSÓ DAVANT DE CAN PLANET AL CARRER SANT PERE.

FOTOGRAFIC / PAPER /  
FOTOGRAFIA

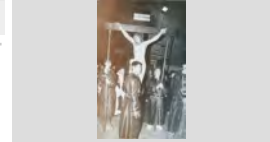

PROCESSIONS

1949

**317.045.006**

GRUP DE NOIES ESPERANT EL PAS D'UNA PROCESSÓ. D'ESQUERRA A DRETA: NC,

FOTOGRAFIC / PAPER /  
FOTOGRAFIA



PROCESSIONS

1956

**317.047.129**

PROCESSÓ AMB ARQUETA DE SANT MARTIRIÀ A BANYOLES

FOTOGRAFIC / PAPER /  
FOTOGRAFIA



PROCESSIONS

1940

**317.044.353**

SORTIDA D'UNA PROCESSÓ DE L'ESGLÉSIA PARROQUIAL.

FOTOGRAFIC / PAPER /  
FOTOGRAFIA

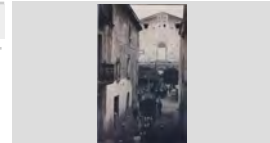

PROGRAMA

1920

**317.046.257**

PROGRAMA DE LA INAUGURACIÓ DE LES ESCOLES PARROQUIALS.

FOTOGRAFIC / PAPER /  
FOTOGRAFIA

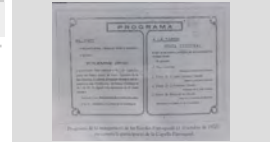

QUADRE

1950

**317.047.099**

FOTOGRAFIA DEL QUADRE DE MARIÀ VAYREDA VILA *UN COMBREGAR A MUNTANYA*

FOTOGRAFIC / PAPER /  
FOTOGRAFIA



QUADRE RELIGIÓS

1950

**317.047.083**

PINTURA AMB IMATGE D'UN CAPELLÀ BENEINT LA TAULA

FOTOGRAFIC / PAPER /  
FOTOGRAFIA



RAIS

1908

**317.047.055**

RAIS PARATS DAVANT DEL PONT DE CLAVEROL.

FOTOGRAFIC / PAPER /  
FOTOGRAFIA



RECORD DE LA SANTA MISSIÓ DE LLORET

1961

**317.044.401**

IMATGE D'UNA VERGE A DAMUNT AUTOMÒBIL SEAT 600 A LA PORTA DE LA CAPELLA DEL

FOTOGRAFIC / PAPER /  
FOTOGRAFIA





## FONS PERSONALS

699 PERSONALITATS DIVERSES

028 JOSEP VALLS I ROCA (A) *BAMBI*

SS 699.028.5000

5000 IMATGES / / /

### CONTINGUT

ANYS / TIPOL. DOCUM.

ST

FOTO

REGISTRE CIVIL

1907

317.047.079

INSCRIPCIÓ EN EL EL REGISTRE CIVIL DEL  
NAIXEMENT D'EN DARWIN AUSTRICH ALUM

FOTOGRAFIC / PAPER /  
FOTOGRAFIA



RETAULE

1900

317.044.150

IMATGE DEL RETAULE ANTIC ALTAR MAJOR  
ESGLÉSIA PARROQUIAL DE LLORET. PINTURES DE

FOTOGRAFIC / PAPER /  
FOTOGRAFIA



RETAULE

2002

317.046.324

RETAULE DE SURO DEDICAT A LA MARE DE DEU  
DE MONTSERRAT.

FOTOGRAFIC / PAPER /  
FOTOGRAFIA



RETERAT PARELLA

1950

317.047.388

CARME FERRER CAUPENA I MIQUEL PIBERNAT  
BATALLÉ A LA CRUÏLLA AVINGUDA VILA DE TOSSA I

FOTOGRAFIC / PAPER /  
FOTOGRAFIA



RETRAT CORAL INFANTIL

1922 CA

317.045.357

CORAL INFANTIL ESCOLANIA PARROQUIAL  
DIRIGIDA PER MOSSÈN JOSEP MUNDET I VIDAL.

FOTOGRAFIC / PAPER /  
FOTOGRAFIA



RETRAT D'UN NEN

1962

317.045.311

JOSEP MARIA LLOVERAS SALA AMB UNA PILOTA AL  
CARRER TRAVESERA DELS AMICS

FOTOGRAFIC / PAPER /  
FOTOGRAFIA

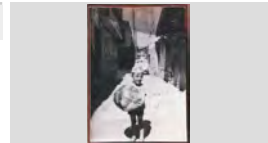

RETRAT D'UNA DONA

1930 ca

317.044.162

CRISTINA MARLÉS CASALÍ DAVANT DEL PORTIC  
ENTRADA ESGLÉSIA PARROQUIAL DE LLORET

FOTOGRAFIC / PAPER /  
FOTOGRAFIA



RETRAT D'UNA DONA I UNA NENA

1966

317.045.143

QUIMETA VILA ILLAS I LA NENA PEPI RIBAS CARBÓ  
PUJADA EN UN PONI

FOTOGRAFIC / PAPER /  
FOTOGRAFIA

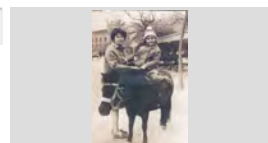

RETRAT DE GRUP

1910 CA

317.046.271

CAPELLA DE MUSICA ESGLÉSIA PARROQUIAL A  
PRINCIPIS DEL SEGLE XX. AL CENTRE ES POT

FOTOGRAFIC / PAPER /  
FOTOGRAFIA





**FONS** PERSONALS

699 PERSONALITATS DIVERSES

028 JOSEP VALLS I ROCA (A) *BAMBI*

**SS** 699.028.5000

5000 IMATGES / / /

**CONTINGUT**

**ANYS / TIPOL. DOCUM.**

**ST**

**FOTO**

RETRAT DE GRUP

1904

**317.045.369**

CORAL HARMONIA LLORETENCA

FOTOGRAFIC / PAPER /  
FOTOGRAFIA



RETRAT DE GRUP

1964

**317.047.137**

D'ESQUERRA A DRETA: AGUSTÍ BONET PRATS,  
MOSSÉN RAMÓN, MOSSÈN NARCIS GISPERT

FOTOGRAFIC / PAPER /  
FOTOGRAFIA



RETRAT DE GRUP

1925

**317.047.085**

D'ESQUERRA A DRETA: BONAVENTURA DURALL,  
FILL, DOLORS CARRERAS, FRAI LLUÍS DE LLORET I

FOTOGRAFIC / PAPER /  
FOTOGRAFIA



RETRAT DE GRUP

1964

**317.045.348**

D'ESQUERRA A DRETA: LLUÏSA VINDUAL  
RODRÍGUEZ, NC I CRISTINA VINDUAL RODRÍGUEZ

FOTOGRAFIC / PAPER /  
FOTOGRAFIA



RETRAT DE GRUP

1957

**317.047.118**

D'ESQUERRA A DRETA: MOSSÈN MIQUEL GALLART  
RIBERA, CARMEN BERNAT MONTERO I CRISTINA

FOTOGRAFIC / PAPER /  
FOTOGRAFIA



RETRAT DE GRUP

1948

**317.045.010**

D'ESQUERRA A DRETA: PAQUITA RIBAS SOLER,  
ANITA JORDI, LLUÏSA FABREGÓ, MONTSERRAT

FOTOGRAFIC / PAPER /  
FOTOGRAFIA



RETRAT DE GRUP

1955

**317.045.285**

DRETS, D'ESQUERRA A DRETA: CARMETA SAIS  
GIRALT, AGUSTINA PUIG CLAPÉS (CA LA RAC),

FOTOGRAFIC / PAPER /  
FOTOGRAFIA



RETRAT DE GRUP

1933

**317.044.174**

ES PODEN RECONÈIXER EN LLUÍS COSTA SERVIÀ I  
EN LLUÍS COSTA GISBERT DE CAN GARDELA

FOTOGRAFIC / PAPER /  
FOTOGRAFIA

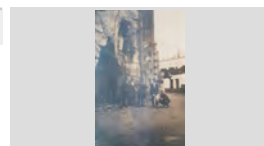

RETRAT DE GRUP

1908

**317.045.224**

GRUP DE PERSONES DAVANT ANTIC SINDICAT A LA  
PLAÇA DEL CARME. AL CENTRE S'HI VEUEN

FOTOGRAFIC / PAPER /  
FOTOGRAFIA



## FONS PERSONALS

699 PERSONALITATS DIVERSES

028 JOSEP VALLS I ROCA (A) *BAMBI*

**SS** 699.028.5000

5000 IMATGES / / /

### CONTINGUT

ANYS / TIPOL. DOCUM.

ST

FOTO

RETRAT DE GRUP

1932

**317.044.153**

GRUP NOMBRÓS DE GENT OBSERVANT EL PAS DE CAPELLANS I AUTORITATS A PLAÇA ESGLÉSIA,

FOTOGRAFIC / PAPER /  
FOTOGRAFIA



RETRAT DE GRUP

1935

**317.045.301**

LLAR D'INFANTS (A L'ESTIU) CONEGUDA POPULARMENT COM COSTURA DES CAGANERS AL

FOTOGRAFIC / PAPER /  
FOTOGRAFIA



RETRAT DE GRUP

1948 CA

**317.045.363**

RETRAT D'UN GRUP DE CANTAIRE DE CARMELLES DIRIGITS PER MOSSÈN TORRENT A

FOTOGRAFIC / PAPER /  
FOTOGRAFIA



RETRAT DE GRUP

1939

**317.047.311**

RETRAT DE GRUP AL CARRER SANT PERE ENGANANAT PER LA REVETLLA DE SANT PERE I

FOTOGRAFIC / PAPER /  
FOTOGRAFIA



RETRAT DE GRUP

1939

**317.047.380**

RETRAT DE GRUP AL CARRER SANT PERE, ENGANANAT PER LA REVETLLA DE SANT PERE I

FOTOGRAFIC / PAPER /  
FOTOGRAFIA



RETRAT DE GRUP

1950

**317.047.150**

VEÏNS DEL BARRI DE VENÈCIA PREPARANT LA FOGUERA DE SANT JOAN. PRIMERA FILA,

FOTOGRAFIC / PAPER /  
FOTOGRAFIA



RETRAT DONA

1941

**317.045.303**

CARME DEL RIO TEIXIDOR ASSEGUDA PELANT PATATES AL CARRER SANTA EULALIA.

FOTOGRAFIC / PAPER /  
FOTOGRAFIA

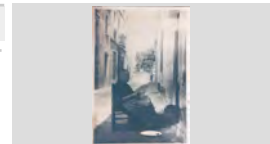

RETRAT DONA

1937

**317.045.180**

CELINA DOMÉNECH DAVANT DEL PONT DE LA RIERA A ACTUAL AVINGUDA VILA DE BLANES

FOTOGRAFIC / PAPER /  
FOTOGRAFIA

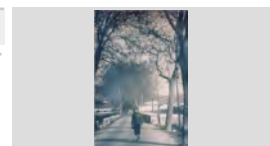

RETRAT DONA

1960

**317.047.275**

FRANCISQUETA AUSTRICH VIDAL DAVANT DE CASA SEVA AL CARRER DEL CARME, 10. S'HI VEU MORRO

FOTOGRAFIC / PAPER /  
FOTOGRAFIA

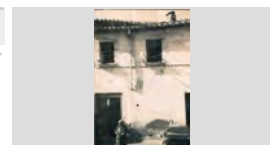

## FONS PERSONALS

699 PERSONALITATS DIVERSES

028 JOSEP VALLS I ROCA (A) *BAMBI*

SS 699.028.5000

5000 IMATGES / / /

### CONTINGUT

ANYS / TIPOL. DOCUM.

ST

FOTO

RETRAT DONA I NENA

1948

317.047.237

TERESA MIR BOSCH AMB LA PEPETA MACIÀ MIR EN  
BRAÇOS AL CARRER VENECIA.

FOTOGRAFIC / PAPER /  
FOTOGRAFIA



RETRAT DONA I NENES

1945

317.045.273

UNA DONA NC I UNES NENES A CAN GARCÍA,  
FENALS

FOTOGRAFIC / PAPER /  
FOTOGRAFIA



RETRAT DONES

1927

317.047.295

D'ESQUERRA A DRETA: CRISTINA MARLÉS CASALÍ,  
MERCE CASALI, CONXITA CASALI, ROSITA COLL,

FOTOGRAFIC / PAPER /  
FOTOGRAFIA



RETRAT DONES

1948

317.045.283

D'ESQUERRA A DRETA: CRISTINA MONTFULLEDA  
VINDUAL, ROSER MONTFULLEDA VINDUAL I

FOTOGRAFIC / PAPER /  
FOTOGRAFIA



RETRAT DONES

1952

317.045.064

D'ESQUERRA A DRETA: CRISTINA VINDUAL VIDAL,  
ROSITA CABRA CORNELLÀ, DOLORS BALTRONS,

FOTOGRAFIC / PAPER /  
FOTOGRAFIA



RETRAT DONES

1955

317.045.089

D'ESQUERRA A DRETA: MARIA BARNÉS, EMILIA  
ORENCH SAGRERA, TERESA BRUGUERA PONS,

FOTOGRAFIC / PAPER /  
FOTOGRAFIA



RETRAT DONES

1958

317.045.246

D'ESQUERRA A DRETA: ROSA ARBÓ ROCA I MARIA  
ARAUJO CARDONA RENTANT LA ROBA A LA RIERA;

FOTOGRAFIC / PAPER /  
FOTOGRAFIA



RETRAT DONES

1928

317.045.188

GRUP DE DONES RENTANT LA ROBA A LA RIERA  
DAVANT DE LES VINYES DE CAN XICO BOSCH.

FOTOGRAFIC / PAPER /  
FOTOGRAFIA



RETRAT DONES

1935

317.047.276

JOSEFINA ANDREU ISGLEAS I MARIA ANDREU  
VIDAL CAMINANT PER LA PLAÇA PIFERRER.

FOTOGRAFIC / PAPER /  
FOTOGRAFIA





**FONS** PERSONALS

699 PERSONALITATS DIVERSES

028 JOSEP VALLS I ROCA (A) *BAMBI*

**SS** 699.028.5000

5000 IMATGES / / /

**CONTINGUT**

**ANYS / TIPOL. DOCUM.**

**ST**

**FOTO**

RETRAT DONES

1935

**317.047.379**

JOSEFINA ANDREU ISGLEAS I MARIA ANDREU VIDAL CAMINANT PER LA PLAÇA PIFERRER.

FOTOGRAFIC / PAPER /  
FOTOGRAFIA



RETRAT DONES I NENS

1939

**317.047.291**

ES PODEN RECONÈIXER PEPETA DURLAN, ANTONIO ILLA BARDERA I ENRIQUETA BARDERA

FOTOGRAFIC / PAPER /  
FOTOGRAFIA



RETRAT FAMÍLIA

1936

**317.047.391**

FAMÍLIA SULÉ SALART de CA LA PALANCA AL PONT DE CAN LLORANES.

FOTOGRAFIC / PAPER /  
FOTOGRAFIA



RETRAT FAMÍLIA

1957

**317.047.119**

MARIA RIBERA, MOSSÈN MIQUEL GALLART RIBERA I JOAN GALLART de CAL TREMENDO DAVANT LES

FOTOGRAFIC / PAPER /  
FOTOGRAFIA



RETRAT GRUP

1955

**317.045.213**

D'ESQUERRA A DRETA: NC, MONSERRAT CAMPS MIR, PEPITA ENRIC CAMPS, LORETO PALAU GIL,

FOTOGRAFIC / PAPER /  
FOTOGRAFIA



RETRAT GRUP

1925

**317.047.302**

DONES I UN HOME ASSEGUDES A CAN GARRIGA AL TURÓ DE L' ESTELAT.

FOTOGRAFIC / PAPER /  
FOTOGRAFIA



RETRAT GRUP

1952

**317.046.158**

GRUP DE CARMELLES DE MOSSÈN TORRENT.

FOTOGRAFIC / PAPER /  
FOTOGRAFIA



RETRAT HOME

1900

**317.046.322**

AGUSTÍ PUJOL CONILL

FOTOGRAFIC / PAPER /  
FOTOGRAFIA

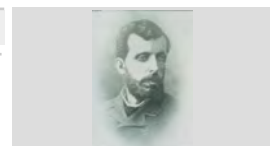

RETRAT HOME

1950

**317.046.371**

DELFI SERRA SCHILLING AMB CARRO I ASE

FOTOGRAFIC / PAPER /  
FOTOGRAFIA



## FONS PERSONALS

699 PERSONALITATS DIVERSES

028 JOSEP VALLS I ROCA (A) *BAMBI*

**SS** 699.028.5000

5000 IMATGES / / /

### CONTINGUT

ANYS / TIPOL. DOCUM.

ST

FOTO

RETRAT HOME

1930 CA

**317.046.308**

EL MÚSIC I COMPOSITOR AGUSTÍ ORIOL BOTET

FOTOGRAFIC / PAPER /  
FOTOGRAFIA



RETRAT HOME

1920

**317.046.306**

EL MUSIC MELCHOR MONTERO TORRES

FOTOGRAFIC / PAPER /  
FOTOGRAFIA

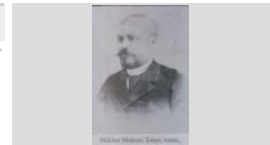

RETRAT HOME

1896

**317.046.249**

EMILI MESTRES I SOLER, DIRECTOR ORFEÓ DE  
BLANES, PRINCIPAL PROFESSOR DE MÚSICA DE

FOTOGRAFIC / PAPER /  
FOTOGRAFIA

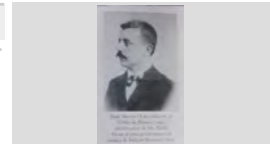

RETRAT HOME

1940

**317.046.341**

EN JOAN CODINA RODÉS, VENEDOR DE TAPS DE  
SURO.

FOTOGRAFIC / PAPER /  
FOTOGRAFIA

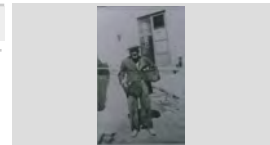

RETRAT HOME

1940

**317.046.349**

EN SALVADOR COMAS A LA BASSA EL MOLÍ

FOTOGRAFIC / PAPER /  
FOTOGRAFIA

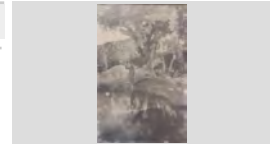

RETRAT HOME

1903 CA

**317.046.309**

FRANCESC BRUNET RECASENS, AUTOR DE LA  
MÚSICA HIMNE LLORETENC

FOTOGRAFIC / PAPER /  
FOTOGRAFIA



RETRAT HOME

1940 CA

**317.046.310**

JOAN COLL MORRAL

FOTOGRAFIC / PAPER /  
FOTOGRAFIA

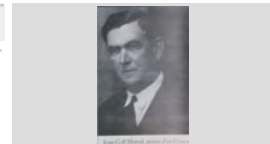

RETRAT HOME

1911

**317.046.247**

JOAN RIBAS CARRERAS, POETA BLANENC AUTOR  
DE LA LLETRA HIMNE A NICOLAU FONT I MAIG

FOTOGRAFIC / PAPER /  
FOTOGRAFIA



RETRAT HOME

1925

**317.046.305**

JOAN VILARÓ VALLS QUE TOCAVA EL FISCORN I A  
MES ERA CANTAIRE DE LA CAPELLA PARROQUIAL.

FOTOGRAFIC / PAPER /  
FOTOGRAFIA









## FONS PERSONALS

699	PERSONALITATS DIVERSES	
028	JOSEP VALLS I ROCA (A) <i>BAMBI</i>	<b>SS</b> 699.028.5000
5000	IMATGES / / /	

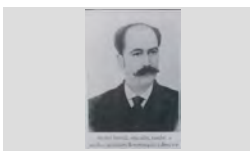
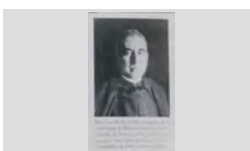
### CONTINGUT

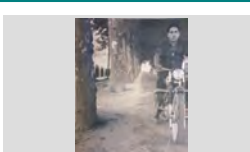
ANYS / TIPOL. DOCUM. ST

FOTO

RETRAT HOME JOSEP MORÉ AL COSTAT D'UNES SURERES.	1950	<b>317.046.367</b>	
			FOTOGRAFIC / PAPER / FOTOGRAFIA
RETRAT HOME MELITÓ SERVIÀ, DIRECTOR ORQUESTRA	1925	<b>317.046.307</b>	
			FOTOGRAFIC / PAPER / FOTOGRAFIA
RETRAT HOME MOSSEN JOAN BATLLE VALLS, ORGANISTA DE LA PARROQUIA DE BLANES I FUNDADOR DE LA	1897	<b>317.046.248</b>	
			FOTOGRAFIC / PAPER / FOTOGRAFIA
RETRAT HOME PELEGRI PUJOL CONILL	1900	<b>317.046.323</b>	
			FOTOGRAFIC / PAPER / FOTOGRAFIA
RETRAT HOME RAÚL BALTRONS AUSTRICH AMB UNA MOTO A LA CARRETERA DE BLANES PLANTADES DE PLÀTANS	1955	<b>317.047.187</b>	
			FOTOGRAFIC / PAPER / FOTOGRAFIA
RETRAT HOME I NENES D'ESQUERRA A DRETA: MONTSERRAT PLANIOL TRIAS, PACO ARPÍ BAILS I ISABEL PLANIOL TRIAS	1949	<b>317.047.212</b>	
			FOTOGRAFIC / PAPER / FOTOGRAFIA
RETRAT HOMES D'ESQUERRA A DRETA: MELCIOR PUIGVERT ANDREU, JOAN SOLER SEGUÍS o GERMÀ ANDREU,	1980	<b>317.047.124</b>	
			FOTOGRAFIC / PAPER / FOTOGRAFIA
RETRAT HOMES D'ESQUERRA A DRETA: MOSSÈN JOSEP BENET CANTÓ, MOSSÈN NARCÍS PONSATÍ PRUJÀ I JOAN	1997	<b>317.047.113</b>	
			FOTOGRAFIC / PAPER / FOTOGRAFIA
RETRAT HOMES D'ESQUERRA A DRETA: PITU RUSCALLEDA BATLLE, LAUREANO MORETONES CODINA I RAMÓN	1965	<b>317.047.210</b>	
			FOTOGRAFIC / PAPER / FOTOGRAFIA

## FONS PERSONALS

699 PERSONALITATS DIVERSES

028 JOSEP VALLS I ROCA (A) *BAMBI*

**SS** 699.028.5000

5000 IMATGES / / /

### CONTINGUT

ANYS / TIPOL. DOCUM.

ST

FOTO

RETRAT HOMES

1909

**317.046.260**

ELS RETRATS DE JACINT VERDAGUER I JOSEP ANSELM CLAVÉ, QUE HI HAVIA A LA SEU TEATRE

FOTOGRAFIC / PAPER /  
FOTOGRAFIA



RETRAT HOMES

1930 CA

**317.046.264**

JOAN BAPTISTA LAMBERT CAMINAL I MOSSÉN JOSEP RODÓ

FOTOGRAFIC / PAPER /  
FOTOGRAFIA



RETRAT HOMES

1950

**317.047.120**

MOSSÈN ANTONIO TALAMÁS I JESÚS GARRIGA SAMPONS ENTAULATS.

FOTOGRAFIC / PAPER /  
FOTOGRAFIA



RETRAT HOMES

1930

**317.047.287**

SANTI BERENGUER I AGUSTÍ ARPÍ. AL FONTS EL XALET MONTSERRAT.

FOTOGRAFIC / PAPER /  
FOTOGRAFIA



RETRAT MARE I FILL

1953

**317.047.240**

ROSITA DOMÉNECH RODÉS I ANTONIO RABASSA DOMÉNECH AL CARRER DE LES FLORS.

FOTOGRAFIC / PAPER /  
FOTOGRAFIA

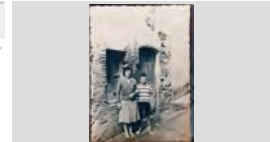

RETRAT NEN

1953 CA

**317.045.344**

EN SALVADOR PUJÓS TRESSERRAS AL PONT DE FERRO DE LA RIERA

FOTOGRAFIC / PAPER /  
FOTOGRAFIA



RETRAT NENA

1953

**317.047.236**

MARIA VILA AMB VESTIT DE COMUNIÓ ASSEGUDA A LA CANTONADA DEL CARRE OLIVA AMB VIÇENS

FOTOGRAFIC / PAPER /  
FOTOGRAFIA

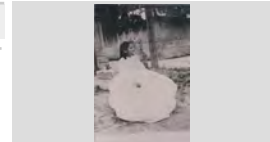

RETRAT NENA

1961

**317.045.302**

PEPI RIBAS CARBÓ AL CARRER DE LA SENIA DEL BARRAL O D'EN "SIN ENBARGO". AL FONTS

FOTOGRAFIC / PAPER /  
FOTOGRAFIA

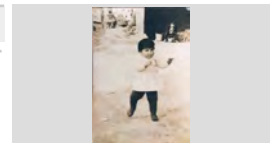

RETRAT NENA

1961

**317.045.354**

PEPI RIBAS CARBÓ AL CARRER SENIA DEL BARRAL.

FOTOGRAFIC / PAPER /  
FOTOGRAFIA

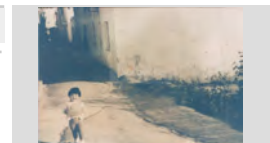



## FONS PERSONALS

699 PERSONALITATS DIVERSES

028 JOSEP VALLS I ROCA (A) *BAMBI*

SS 699.028.5000

5000 IMATGES / / /

### CONTINGUT

ANYS / TIPOL. DOCUM.

ST

FOTO

RETRAT NENES

1953

317.045.257

D'ESQUERRA A DRETA: LLUÏSA VINDUAL  
RODRÍGUEZ, MARIA CRISTINA VINDUAL

FOTOGRAFIC / PAPER /  
FOTOGRAFIA



RETRAT NENS

1968

317.047.182

ANNA RIBAS MARTÍNEZ I JOAN RIBAS MARTÍNEZ AL  
CARRER ESPERANÇA

FOTOGRAFIC / PAPER /  
FOTOGRAFIA



RETRAT NENS

1957

317.047.243

ARTURO VIDAL MUNT AL CARRER SANT  
SALVADOR, ara EMILI MARTÍNEZ PASSAPERA

FOTOGRAFIC / PAPER /  
FOTOGRAFIA



RETRAT NENS

1965

317.045.237

EN JAUME GASCONS ROIG I JOAN GASCONS ROIG  
AMB EL DAVANTAL DEL COL·LEGI A LA FONT DEL

FOTOGRAFIC / PAPER /  
FOTOGRAFIA



RETRAT NENS

1975

317.047.190

NENS JUGANT AL CARRER COSTA DE LA FÀBRICA.

FOTOGRAFIC / PAPER /  
FOTOGRAFIA

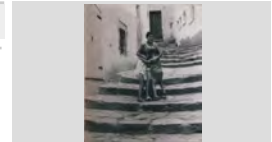

RETRAT NOIA

1943

317.045.291

PILÍN BUGUÑÀ AMB UNA BICICLETA A LA RAMBLA  
ROMÀ BARNÉS.

FOTOGRAFIC / PAPER /  
FOTOGRAFIA

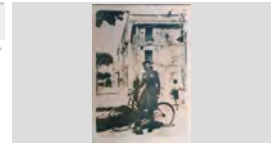

RETRAT NOIES

1966

317.045.265

ASEGUDA A LA CADIRA LA MARGARITA LLINÀS  
PUIGVERT, DE PEU LES NENES ROSA MARIA SALA

FOTOGRAFIC / PAPER /  
FOTOGRAFIA

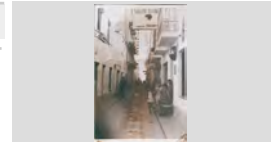

RETRAT NOIES

1955

317.045.245

D'ESQUERRA A DRETA: LLUÏSA VINDUAL  
RODRÍGUEZ, ROSER MONTFULLEDA VINDUAL I

FOTOGRAFIC / PAPER /  
FOTOGRAFIA



RETRAT NOIES

1955

317.045.088

D'ESQUERRA A DRETA: MARIA THOS TRIAS, ANITA  
JORDI LLINÀS, PAQUITA RIBAS SOLER, MARIA

FOTOGRAFIC / PAPER /  
FOTOGRAFIA



## FONS PERSONALS

699 PERSONALITATS DIVERSES

028 JOSEP VALLS I ROCA (A) *BAMBI*

**SS** 699.028.5000

5000 IMATGES / / /

### CONTINGUT

ANYS / TIPOL. DOCUM.

ST

FOTO

RETRAT NOIES

1948

**317.045.362**

D'ESQUERRA A DRETA: NURI AUSTRICH, MARTA BARNÉS I GRACIETA ROIG FONTRODONA

FOTOGRAFIC / PAPER /  
FOTOGRAFIA



RETRAT NOIES

1963

**317.045.178**

LLUÏSA VINDUAL RODRÍGUEZ I MARIA ROSA SUBIRÀ FORCADA CREUANT EL PONT D'EN

FOTOGRAFIC / PAPER /  
FOTOGRAFIA

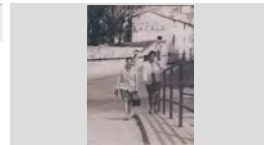

RETRAT PARELLA

1935

**317.046.244**

EN FRANCESC COLL MORRAL I LA SEVA DONA DOLORS MAÑACH FÀBREGAS.

FOTOGRAFIC / PAPER /  
FOTOGRAFIA



RIERA

1926

**317.047.301**

HORTA DE CAN CADERNEDA ANEGADA PER EL DESBORDAMENT DE LA RIERA DE MONTBARBAT

FOTOGRAFIC / PAPER /  
FOTOGRAFIA



RIERA

1910

**317.045.205**

LA RIERA DE LLORET I ALGUNES CASES QUE L'ENVOLTEN.

FOTOGRAFIC / PAPER /  
FOTOGRAFIA



RIERA

1963

**317.047.229**

RIERA DE LLORET. AVINGUDA JUST MARLÉS SENSE ASFALTAR; HOSTAL VORAMAR i AUTOMÒBIL

FOTOGRAFIC / PAPER /  
FOTOGRAFIA

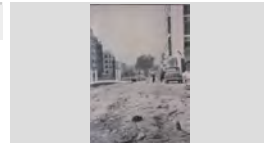

ROQUES I MAR

1920

**317.044.064**

CALA D'ELS FRARES,

FOTOGRAFIC / PAPER /  
FOTOGRAFIA



ROQUES I MAR

1945

**317.044.065**

CALA D'ELS FRARES,

FOTOGRAFIC / PAPER /  
FOTOGRAFIA

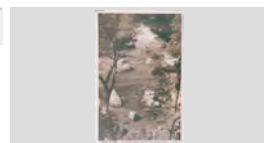

ROQUES I MAR

1920

**317.044.082**

CALA D'ELS FRARES.

FOTOGRAFIC / PAPER /  
FOTOGRAFIA





**FONS** PERSONALS

699 PERSONALITATS DIVERSES

028 JOSEP VALLS I ROCA (A) *BAMBI*

**SS** 699.028.5000

5000 IMATGES / / /

**CONTINGUT**

**ANYS / TIPOL. DOCUM.**

**ST**

**FOTO**

ROQUES I MAR

1950

**317.044.084**

CALA MORISCA

FOTOGRAFIC / PAPER /  
FOTOGRAFIA



ROQUES I MAR

1940

**317.044.019**

CALA O RACÓ D'EN SERRAHIMA.

FOTOGRAFIC / PAPER /  
FOTOGRAFIA



ROQUES I MAR

1965

**317.044.073**

COSTA DE LLORET VISTA DESDE EL MAR.

FOTOGRAFIC / PAPER /  
FOTOGRAFIA

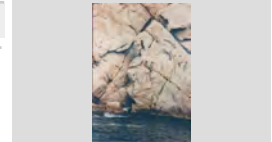

ROQUES I MAR

1960

**317.044.072**

COSTA DE LLORET. MAR MOGUDA ENTRE SA CALA  
D'ES FRARES I D'EN SIMÓ

FOTOGRAFIC / PAPER /  
FOTOGRAFIA

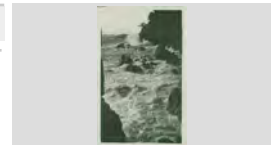

ROQUES I MAR

1920

**317.044.026**

ES FREU D'ES BOT

FOTOGRAFIC / PAPER /  
FOTOGRAFIA



ROQUES I MAR

1930

**317.044.025**

ES FREU D'ES BOT

FOTOGRAFIC / PAPER /  
FOTOGRAFIA



ROQUES I MAR

1930

**317.044.030**

ES FREU D'ES BOT

FOTOGRAFIC / PAPER / POSTAL



ROQUES I MAR

1954

**317.044.028**

ES FREU D'ES BOT

FOTOGRAFIC / PAPER / POSTAL



ROQUES I MAR

1920

**317.044.043**

ES FREU D'ES BOT.

FOTOGRAFIC / PAPER /  
FOTOGRAFIA

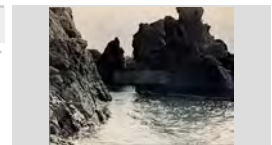

## FONS PERSONALS

699 PERSONALITATS DIVERSES

028 JOSEP VALLS I ROCA (A) *BAMBI*

SS 699.028.5000

5000 IMATGES / / /

### CONTINGUT

ANYS / TIPOL. DOCUM.

ST

FOTO

ROQUES I MAR

1965

317.044.071

PENYA SEGATS DE CANYELLES.

FOTOGRAFIC / PAPER /  
FOTOGRAFIA



ROQUES I MAR

1950

317.044.049

PODRIA SER ES FREU D'ES BOT

FOTOGRAFIC / PAPER /  
FOTOGRAFIA

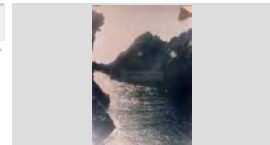

ROQUES I MAR

1930

317.044.044

ROQUES DE LA COSTA DE LLORET SENSE IDENTIFICAR. PODRIA SER CALA ES FRARES

FOTOGRAFIC / PAPER /  
FOTOGRAFIA



ROQUES I MAR

1930

317.044.023

ROQUES DE LA COSTA DE LLORET SENSE IDENTIFICAR. PODRIA SER SA CALA BOADELLA o

FOTOGRAFIC / PAPER / POSTAL



ROQUES I MAR

1930

317.044.024

ROQUES DE LA COSTA DE LLORET SENSE IDENTIFICAR. PODRIA SER SA COVA o S' ILLOT

FOTOGRAFIC / PAPER /  
FOTOGRAFIA



ROQUES I MAR

1920

317.044.057

ROQUES DE SA BOADELLA, ES FREU i SA CALETA D'ES BOT

FOTOGRAFIC / PAPER /  
FOTOGRAFIA



ROQUES I MAR

1940

317.044.080

ROQUES DE SA BOADELLA, S'ILLOT i ES FREU DE SA COVA i S' AGÜIA PETITA

FOTOGRAFIC / PAPER /  
FOTOGRAFIA



ROQUES I MAR

1900

317.044.054

ROQUES DE SA BOADELLA, SA CALETA DES HOMOS

FOTOGRAFIC / PAPER /  
FOTOGRAFIA

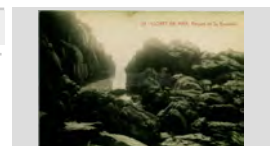

ROQUES I MAR

1925

317.044.070

ROQUES DE SA BOADELLA. S' AGÜIA PETITA, S'ILLOT i ES FREU DE SA COVA

FOTOGRAFIC / PAPER /  
FOTOGRAFIA

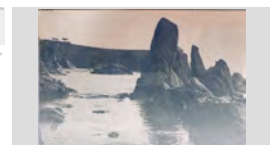

## FONS PERSONALS

699 PERSONALITATS DIVERSES

028 JOSEP VALLS I ROCA (A) *BAMBI*

**SS** 699.028.5000

5000 IMATGES / / /

### CONTINGUT

ANYS / TIPOL. DOCUM.

ST

FOTO

ROQUES I MAR

1920

**317.044.055**

ROQUES DE SA BOADELLA. S'ILLA D'ES BOT

FOTOGRAFIC / PAPER /  
FOTOGRAFIA



ROQUES I MAR

1920

**317.044.032**

SA CALA D'EN SERRAHIMA

FOTOGRAFIC / PAPER /  
FOTOGRAFIA



ROQUES I MAR

1920

**317.044.031**

SA CALA i PINEDA D'EN SERRAHIMA

FOTOGRAFIC / PAPER /  
FOTOGRAFIA



ROQUES I MAR

1970

**317.044.068**

VISTA DE LA COSTA DE LLORET DESDE EL MAR.

FOTOGRAFIC / PAPER /  
FOTOGRAFIA



ROTONDA

2004

**317.047.350**

ROTONDA ENTRADA DE LLORET i AVINGUDA JUST MARLÉS. S'HI VEUEN DISCOTECA REVOLUTION i

FOTOGRAFIC / PAPER /  
FOTOGRAFIA



ROTONDA

2005

**317.045.187**

ROTONDA I BROLLADOR DE LA RIERA.

FOTOGRAFIC / PAPER /  
FOTOGRAFIA



SA CALA BOADELLA

1950

**317.044.034**

DES DE SANTA CLOTILDE

FOTOGRAFIC / PAPER /  
FOTOGRAFIA



SALA DE BALL

1890

**317.047.215**

SALA DE BALL AL CARRER AGUSTÍ CABAÑAS.

FOTOGRAFIC / PAPER /  
FOTOGRAFIA

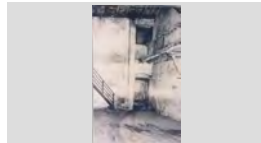

SALINES

1920

**317.047.054**

SALINES DE GERRI DE LA SAL, PALLARS SOBIRÀ.

FOTOGRAFIC / PAPER /  
FOTOGRAFIA





**FONS** PERSONALS

699 PERSONALITATS DIVERSES

028 JOSEP VALLS I ROCA (A) *BAMBI*

**SS** 699.028.5000

5000 IMATGES / / /

**CONTINGUT**

**ANYS / TIPOL. DOCUM.**

**ST**

**FOTO**

SARDANA LLORET MIL ANYS

2002

**317.046.142**

OCTET D'EN LLUÍS MIQUEL YERA CANTANT LA  
SARDANA *LLORET MIL ANYS* AL PASSEIG JACINT

FOTOGRAFIC / PAPER /  
FOTOGRAFIA



SARDANES

1947

**317.047.116**

MONGES BALLANT UNA SARDANA.

FOTOGRAFIC / PAPER /  
FOTOGRAFIA



SERRADORA

1970

**317.047.034**

SERRADORA A ALÓS D' ISIL, ALT ÀNEU, PALLARS  
SOBIRÀ

FOTOGRAFIC / PAPER /  
FOTOGRAFIA



SERRADORA

1913

**317.047.056**

SERRADORA A MÀ AMB SERRRA DE BASTIMENT A  
LA RENCLUSA, BENASC

FOTOGRAFIC / PAPER /  
FOTOGRAFIA



SETMANA SANTA

1950 CA

**317.044.279**

ALTAR ADORNAT AMB PALMONS, CIRIS I FLORS

FOTOGRAFIC / PAPER /  
FOTOGRAFIA



SETMANA SANTA

1956

**317.045.019**

D'ESQUERRA A DRETA: JOAN ALIMANY, JAUME  
REIXACH, JOAN ALIMANY (FILL), JOAN VALLS,

FOTOGRAFIC / PAPER /  
FOTOGRAFIA



SETMANA SANTA

2010

**317.044.281**

ENTRADA DEL CRIST A L'ESGLÉSIA DURANT LA  
PROCESSÓ DE DIVENDRES SANT.

FOTOGRAFIC / PAPER /  
FOTOGRAFIA



SETMANA SANTA

1960

**317.045.025**

MONUMENT DE SETMANA SANTA DE LA CAPELLA  
DE LA TORRE CAMPDERÀ

FOTOGRAFIC / PAPER /  
FOTOGRAFIA

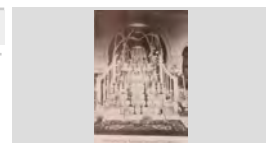

SETMANA SANTA

2001

**317.044.309**

MOSSEN NARCÍS PONSATÍ PRUJÀ PARLA ALS  
FIDELS, A L'ESQUERRA EL CRIST CRUCIFICAT I ELS

FOTOGRAFIC / PAPER /  
FOTOGRAFIA





**FONS** PERSONALS

699 PERSONALITATS DIVERSES

028 JOSEP VALLS I ROCA (A) *BAMBI*

**SS** 699.028.5000

5000 IMATGES / / /

**CONTINGUT**

**ANYS / TIPOL. DOCUM.**

**ST**

**FOTO**

SETMANA SANTA

1965

**317.044.348**

PAS DE LA PROCESSÓ PER EL CARRER PRAT DE LA RIBA. AL CENTRE DE L'IMATGE EN JOAN

FOTOGRAFIC / PAPER /  
FOTOGRAFIA



SETMANA SANTA

1947

**317.045.013**

PAS DE LA PROCESSÓ PER UN CARRER. ES PODEN RECONEIXER D'ESQUERRA A DRETA: JOAQUIMA

FOTOGRAFIC / PAPER /  
FOTOGRAFIA



SETMANA SANTA

1935

**317.044.294**

PAS DE SETMANA SANTA

FOTOGRAFIC / PAPER /  
FOTOGRAFIA



SETMANA SANTA

1910 CA

**317.044.282**

PAS DE SETMANA SANTA QUE MOSTRA LA IMATGE DEL CRIST DESPRÉS DE LA FLAGEL·LACIÓ. AMB

FOTOGRAFIC / PAPER /  
FOTOGRAFIA

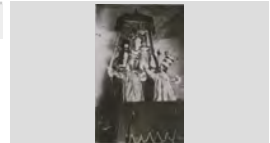

SETMANA SANTA

1955 ca

**317.044.395**

PROCESSÓ DE DIJOUS SANT. REGIDORS I MEMBRES DE L'AJUNTAMENT DURANT LA

FOTOGRAFIC / PAPER /  
FOTOGRAFIA



SETMANA SANTA

1970

**317.045.023**

SANT CRIST CRUCIFICAT A LA PROCESSÓ, ES PODENT RECONEIXER A LA PART ESQUERRA EN

FOTOGRAFIC / PAPER /  
FOTOGRAFIA



SETMANA SANTA

1980

**317.044.280**

UN PLAT DE BUNYOLS DE SETMANA SANTA

FOTOGRAFIC / PAPER /  
FOTOGRAFIA



SINDICAT AGRICOLA

1910

**317.045.232**

FAÇANA DEL SINDICAT AGRICOLA A LA PLAÇA DEL CARME

FOTOGRAFIC / PAPER /  
FOTOGRAFIA



SINDICAT AGRICOLA

1907

**317.045.234**

PAGESOS DAVANT DEL SINDICAT A LA PLAÇA DEL CARME

FOTOGRAFIC / PAPER /  
FOTOGRAFIA



**FONS** PERSONALS

699 PERSONALITATS DIVERSES

028 JOSEP VALLS I ROCA (A) *BAMBI*

**SS** 699.028.5000

5000 IMATGES / / /

**CONTINGUT**

**ANYS / TIPOL. DOCUM.**

**ST**

**FOTO**

SOCIEDAD CORAL LA ESTRELLA

1892

**317.046.301**

ESTENDARD

FOTOGRAFIC / PAPER /  
FOTOGRAFIA



SOCIEDAD CORAL LA ESTRELLA

1892

**317.046.302**

ESTENDARD

FOTOGRAFIC / PAPER /  
FOTOGRAFIA



SOCIEDAD CORAL UNIÓN LLORETENSE

1960

**317.046.032**

PROGRAMA ACTUACIÓ PER PASQUA DE  
RESURRECCIÓ DE LA SOCIETAT CORAL UNIÓ

FOTOGRAFIC / PAPER /  
FOTOGRAFIA



SOCIETAT DE SOCORS MUTUS O GERMANDAT DE  
SANT ROC

1948

**317.044.345**

DESFILADA PER CORPUS DE MEMBRES DE LA  
SOCIETAT DE SOCORS MUTUS O GERMANDAT DE

FOTOGRAFIC / PAPER /  
FOTOGRAFIA

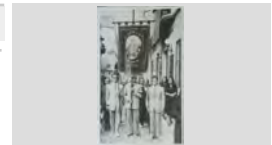

SORTIDOR

2005

**317.047.189**

FONT SORTIDOR o BROLLADOR DE LA ROTONDA A  
AVINGUDA JUST MARLES i VILA DE BLANES

FOTOGRAFIC / PAPER /  
FOTOGRAFIA

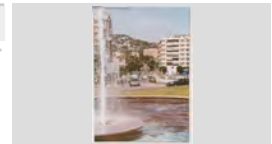

TARGETA POSTAL

1922

**317.044.142**

ACTE RELIGIÓS A SANTA COVA MARE DÉU  
LOURDES, EXTERIOR ESGLÉSIA PARROQUIAL

FOTOGRAFIC / PAPER /  
FOTOGRAFIA



TARGETA POSTAL

1920 CA

**317.044.276**

ALTAR DEL ROSER A L'ESGLÉSIA PARROQUIAL  
(ESCULTURA DE CLARASSÓ I LLIMONA).

FOTOGRAFIC / PAPER /  
FOTOGRAFIA

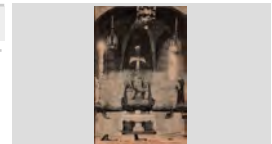

TARGETA POSTAL

1919

**317.044.181**

ALTAR EXTERIOR ANUNCIACIÓ ESGLÉSIA  
PARROQUIAL. ESTA ESCRITA AL DORS, DIRIGIA A

FOTOGRAFIC / PAPER /  
FOTOGRAFIA

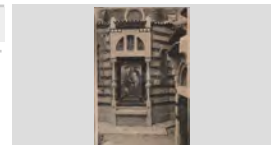

TARGETA POSTAL

1968

**317.045.355**

AVINGUDA 18 DE JULIOL, LA RIERA. S'HI VEUEN  
TERMINAL AUTOBUSOS i HOTELS HELIOS i XAINE

FOTOGRAFIC / PAPER /  
FOTOGRAFIA





## FONS PERSONALS

699 PERSONALITATS DIVERSES

028 JOSEP VALLS I ROCA (A) *BAMBI*

SS 699.028.5000

5000 IMATGES / / /

### CONTINGUT

ANYS / TIPOL. DOCUM.

ST

FOTO

TARGETA POSTAL

1924

317.045.318

BOSCOS DE CAN SARAGOSSA I BOTET I COL·LEGI  
IMMACULADA CONCEPCIÓ DE LES MONGES

FOTOGRAFIC / PAPER /  
FOTOGRAFIA



TARGETA POSTAL

1955

317.044.066

CALA D'ELS FRARES I CASTELL D'EN PLAJA.

FOTOGRAFIC / PAPER /  
FOTOGRAFIA

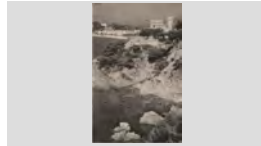

TARGETA POSTAL

1920

317.044.063

CALA D'ELS FRARES,

FOTOGRAFIC / PAPER /  
FOTOGRAFIA



TARGETA POSTAL

1925

317.044.081

CALA D'ELS FRARES.

FOTOGRAFIC / PAPER /  
FOTOGRAFIA



TARGETA POSTAL

1920

317.044.090

CALA ELS FRARES.

FOTOGRAFIC / PAPER /  
FOTOGRAFIA



TARGETA POSTAL

1950

317.044.061

CALA SA BOADELLA, S'ILLOT I ES FREU DE SA  
COVA

FOTOGRAFIC / PAPER /  
FOTOGRAFIA



TARGETA POSTAL

1955

317.044.067

CAMÍ DE RONDA A CALA TRONS.

FOTOGRAFIC / PAPER /  
FOTOGRAFIA



TARGETA POSTAL

1936 CA

317.044.178

CAPELLA DEL SANTÍSSIM I CARRER VIA DEL  
CAUDILLO, ACTUAL CARRER DE LA VILA

FOTOGRAFIC / PAPER /  
FOTOGRAFIA

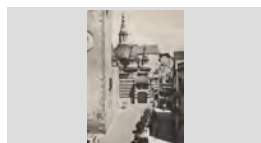

TARGETA POSTAL

1960

317.045.181

CAPELLA DEL SANTÍSSIM. EN FRANCESC ORENCH  
LLORENS "CAN RODÓN" AMB UN CARRO AL

FOTOGRAFIC / PAPER /  
FOTOGRAFIA

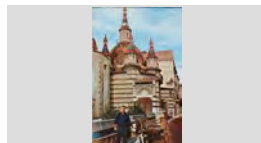



**FONS** PERSONALS

699 PERSONALITATS DIVERSES

028 JOSEP VALLS I ROCA (A) *BAMBI*

**SS** 699.028.5000

5000 IMATGES / / /

**CONTINGUT**

**ANYS / TIPOL. DOCUM.**

**ST**

**FOTO**

TARGETA POSTAL CAPELLA DEL SANTÍSSIM. LA TARGETA ESTA ESCRITA EN EL SEU ANVERS.	1916	<b>317.044.125</b>	
TARGETA POSTAL CAPELLES DEL ALA ESQUERRA DE L'ESGLÉSIA PARROQUIAL.	1923	<b>317.044.256</b>	
TARGETA POSTAL CARRER SANTA EULALIA	1950	<b>317.045.307</b>	
TARGETA POSTAL CASULLES DE DONACIONS PARTICULAR PENJADES A LA SACRISTIA.	1920 CA	<b>317.044.252</b>	
TARGETA POSTAL CREU PARROQUIAL D'ARGENT (SEGLE XVI) I BORDONS D'ARGENT PROCEDENTS DEL MONESTIR	1920	<b>317.044.234</b>	
TARGETA POSTAL EL SANT CRIST VELL DE L'ESGLÉSIA PARROQUIAL.	1920 CA	<b>317.044.275</b>	
TARGETA POSTAL FESTA DE SANT ANTONI ABAT o TRES TOMBS a PLAÇA ESPANYA i RAMBLA BARNÉS	1940	<b>317.045.106</b>	
TARGETA POSTAL ILLOT SA CATEDRAL	1950	<b>317.044.083</b>	
TARGETA POSTAL IMATGE FONT BROLLADOR DE LA TERMINAL. ESTA ESCRITA AL DORS I TE DOS SEGELLS DE 1.50	1975	<b>317.045.186</b>	



**FONS** PERSONALS

699 PERSONALITATS DIVERSES

028 JOSEP VALLS I ROCA (A) *BAMBI*

**SS** 699.028.5000

5000 IMATGES / / /

**CONTINGUT**

**ANYS / TIPOL. DOCUM.**

**ST**

**FOTO**

TARGETA POSTAL

1920

**317.044.233**

INTERIOR DE LA SACRÍSTIA DE LA ESGLÉSIA  
PARROQUIAL AMB LES CASULLES EXPOSADES EN

FOTOGRAFIC / PAPER /  
FOTOGRAFIA



TARGETA POSTAL

1919

**317.045.049**

LA CORAL UNIÓ LLORETENCA CANTANT SOTA LA  
DIRECCIÓ DE MOSSÈN MUNDET DURANT LA

FOTOGRAFIC / PAPER /  
FOTOGRAFIA



TARGETA POSTAL

1965

**317.047.394**

MERCAT SETMANAL AL PASSEIG JACINT  
VERDAGUER

FOTOGRAFIC / PAPER /  
FOTOGRAFIA



TARGETA POSTAL

1920

**317.044.240**

PILA BAPTISMAL AL BAPTISTERI I AL DORS  
ESCRITA I FRANQUEJADA AMB UN SEGELL DE 10

FOTOGRAFIC / PAPER /  
FOTOGRAFIA

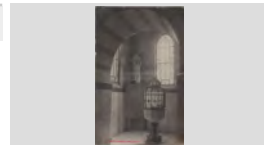

TARGETA POSTAL

1920

**317.044.237**

PILA BAPTISMAL AL BAPTISTERI.

FOTOGRAFIC / PAPER /  
FOTOGRAFIA

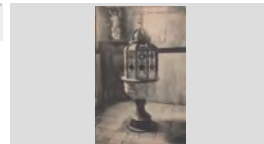

TARGETA POSTAL

1923

**317.044.267**

PLAFÓ I BANC DECORATIU DE SANT ISIDRE  
(ESCUPTURA D'ENRIC) A L'ESGLÉSIA PARROQUIAL.

FOTOGRAFIC / PAPER /  
FOTOGRAFIA

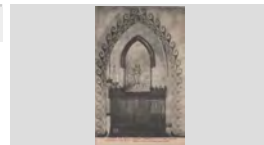

TARGETA POSTAL

1950

**317.044.087**

PLATGE DE LLORELL I PUNTA DEL MORO.

FOTOGRAFIC / PAPER /  
FOTOGRAFIA



TARGETA POSTAL

1950

**317.044.060**

PLATJA DE LA BOADELLA I ROQUES DE SA COVA

FOTOGRAFIC / PAPER /  
FOTOGRAFIA



TARGETA POSTAL

1970

**317.044.045**

PLATJA DE SA BOADELLA DES DE SANTA CLOTILDE

FOTOGRAFIC / PAPER /  
FOTOGRAFIA



## FONS PERSONALS

699	PERSONALITATS DIVERSES	
028	JOSEP VALLS I ROCA (A) <i>BAMBI</i>	<b>SS</b> 699.028.5000
5000	IMATGES / / /	

## CONTINGUT

CONTINGUT	ANYS / TIPOL. DOCUM.	ST	FOTO
TARGETA POSTAL PLATJA DE SA BOADELLA DES DE SANTA CLOTILDE	1970 FOTOGRAFIC / PAPER / FOTOGRAFIA	<b>317.044.046</b>	
TARGETA POSTAL PORTALADA DE L'ESGLÉSIA PARROQUIAL SEGLE XV.	1920 CA FOTOGRAFIC / PAPER / FOTOGRAFIA	<b>317.044.274</b>	
TARGETA POSTAL PRIMERA MISSA CELEBRADA A L'ALTAR EXTERIOR DE LA MARE DE DÉU DE LA CARIDAD DEL COBRE A	1924 FOTOGRAFIC / PAPER / FOTOGRAFIA	<b>317.044.253</b>	
TARGETA POSTAL PROCESSÓ A LA PLAÇA ESPANYA. ES PODENT DISTINGIR UNS CAPELLANS, GENT AMB	1940 FOTOGRAFIC / PAPER / FOTOGRAFIA	<b>317.045.051</b>	
TARGETA POSTAL RELIQUIARI D'ARGENT SATNS INNOCENS I ALTRES MARTIRS; ENCENSERS D'ARGENT (SEGLE XVIII) DE	1923 FOTOGRAFIC / PAPER / FOTOGRAFIA	<b>317.044.232</b>	
TARGETA POSTAL RELIQUIARI D'ARGENT. RELIQUIES DE LA VERGE SANTÍSSIMA I DELS SANTS DE LLUR FAMÍLIA, DE	1923 FOTOGRAFIC / PAPER / FOTOGRAFIA	<b>317.044.261</b>	
TARGETA POSTAL RELIQUIARI DE SANTA CRISTINA QUE CONTE EL FEMUR DE LA SANTA (ARGENT) SEGLE XVIII.	1920 FOTOGRAFIC / PAPER / FOTOGRAFIA	<b>317.044.238</b>	
TARGETA POSTAL RELIQUIARI I CALZES D'ARGENT; RELIQUIES DELS SANTS VÍCTOR, ARMAND I ALTRES	1923 FOTOGRAFIC / PAPER / FOTOGRAFIA	<b>317.044.260</b>	
TARGETA POSTAL ROQUES DE LA BOADELLA I SA COVA	1925 ca FOTOGRAFIC / PAPER / FOTOGRAFIA	<b>317.044.058</b>	



**FONS** PERSONALS

699 PERSONALITATS DIVERSES

028 JOSEP VALLS I ROCA (A) *BAMBI*

**SS** 699.028.5000

5000 IMATGES / / /

**CONTINGUT**

**ANYS / TIPOL. DOCUM.**

**ST**

**FOTO**

TARGETA POSTAL

1920

**317.044.017**

ROQUES I PLATJA DE SA SOMERA O PUNTA D'EN SUREDA A FENALS.

FOTOGRAFIC / PAPER /  
FOTOGRAFIA



TARGETA POSTAL

1924

**317.044.219**

TERN BLAU BRODAT I PINTAT PER LES RR DE LA INMACULADA CONCEPCIÓ I SAGRAT COR DE

FOTOGRAFIC / PAPER /  
FOTOGRAFIA



TARGETA POSTAL

1920

**317.044.235**

VIRIL DE LA CUSTODIA DEL CORPÚS I ALTRE CUSTODIA D'ARGENT.

FOTOGRAFIC / PAPER /  
FOTOGRAFIA



TARGETA POSTAL

1965

**317.045.189**

VISTA DE LA RIERA DE LLORET AMB PONTS FORMIGÓ D'EN CAÑETE I UN ALTRE, HOTELS ALGA I

FOTOGRAFIC / PAPER /  
FOTOGRAFIA



TARGETA POSTAL

1970 ca

**317.047.307**

VISTA DESDE AJUNTAMENT DEL PASSEIG I LA PLATJA. S'HI VEU BAR GARBÍ

FOTOGRAFIC / PAPER /  
FOTOGRAFIA



TARGETA POSTAL

1971

**317.044.039**

VISTA GENERAL DE LA PLATJA DE FENALS DESDE CAN SARRIÓ O ELS PINS PENJATS. S'HI VEU HOTEL

FOTOGRAFIC / PAPER /  
FOTOGRAFIA



TARGETA POSTAL

1960 ca

**317.044.040**

VISTA GENERAL DE LA PLATJA DE FENALS DESDE ELS PINS PENJATS. S'HI VEU HOTEL RIGAT PARK

FOTOGRAFIC / PAPER /  
POSTAL



TARGETA POSTAL

1950

**317.044.021**

VISTA GENERAL DE LA PLATJA DE FENALS I LA COSTA FINS A BLANES

FOTOGRAFIC / PAPER /  
FOTOGRAFIA



TEATRE ES CORO

1920

**317.045.209**

VISTA DESDE LA PLATJA DEL TEATRE HARMONIA LLORETENCA. S'HI VEUEN DONES REMENDANT

FOTOGRAFIC / PAPER /  
FOTOGRAFIA



**FONS** PERSONALS

699 PERSONALITATS DIVERSES

028 JOSEP VALLS I ROCA (A) *BAMBI*

**SS** 699.028.5000

5000 IMATGES / / /

**CONTINGUT**

**ANYS / TIPOL. DOCUM.**

**ST**

**FOTO**

TEATRE HARMONIA LLORETENCA

1908

**317.046.317**

ACTE INAUGURACIÓ DEL TEATRE

FOTOGRAFIC / PAPER /  
FOTOGRAFIA



TEATRE HARMONIA LLORETENCA o *ES CORO*

1908

**317.046.243**

FAÇANA DEL TEATRE AL PASSEIG AGUSTÍ FONT.

FOTOGRAFIC / PAPER /  
FOTOGRAFIA



TERMINAL

2005

**317.047.358**

OBRES CONSTRUCCIÓ NOVA TERMINAL  
AUTOBUSOS A AVINGUDA DE BLANES

FOTOGRAFIC / PAPER /  
FOTOGRAFIA



TEULADES

1940

**317.045.297**

TEULADES DE CASES A PROP DEL MAR

FOTOGRAFIC / PAPER /  
FOTOGRAFIA



TRGETA POSTAL

1955

**317.044.048**

PLATJA DE SA BOADELLA DES DE SANTA CLOTILDE

FOTOGRAFIC / PAPER /  
FOTOGRAFIA

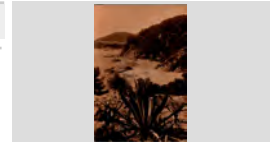

TROBADA CORS CLAVÉ

1966

**317.046.265**

INAUGURACIÓ DEL CARRER ANSELM CLAVÉ. LES  
AGRUPACIONS CORALS A LA PLAÇA DE PARIS A

FOTOGRAFIC / PAPER /  
FOTOGRAFIA



TROBADA CORS DE CLAVÉ

1966

**317.046.313**

ACTE INAUGURACIÓ DEL CARRER ANSELM CLAVÉ.

FOTOGRAFIC / PAPER /  
FOTOGRAFIA



TROBADA CORS DE CLAVÉ

1966

**317.046.104**

ACTE INAUGURACIÓ DEL CARRER ANSELM DE  
CLAVÉ. LES AGRUPACIONS CORALS AGRUPADES A

FOTOGRAFIC / PAPER /  
FOTOGRAFIA



TROBADA CORS DE CLAVÉ

1966

**317.046.106**

ACTE INAUGURACIÓ DEL CARRER ANSELM DE  
CLAVÉ. LES AGRUPACIONS CORALS AGRUPADES A

FOTOGRAFIC / PAPER /  
FOTOGRAFIA



**FONS** PERSONALS

699 PERSONALITATS DIVERSES

028 JOSEP VALLS I ROCA (A) *BAMBI*

**SS** 699.028.5000









5000 IMATGES / / /

**CONTINGUT**

**ANYS / TIPOL. DOCUM.**

**ST**

**FOTO**

TROBADA CORS DE CLAVÉ ACTE INAUGURACIÓ DEL CARRER ANSELM DE CLAVÉ. LES AGRUPACIONS CORALS AGRUPADES.	1966	<b>317.046.116</b>	
		FOTOGRAFIC / PAPER / FOTOGRAFIA	
TROBADA CORS DE CLAVÉ CONCENTRACIÓ I ACTUACIÓ A LA PLAÇA DE LA VILA.	1966	<b>317.046.280</b>	
		FOTOGRAFIC / PAPER / FOTOGRAFIA	
TROBADA CORS DE CLAVÉ INAUGURACIÓ DEL CARRER ANSELM CLAVÉ. LES AGRUPACIONS CORALS A LA PLAÇA PARIS A	1966	<b>317.046.125</b>	
		FOTOGRAFIC / PAPER / FOTOGRAFIA	
TROBADA CORS DE CLAVÉ LES AGRUPACIONS DELS CORS DE CLAVÉ DESFILANT PER EL CARRER SANT ROMÀ SORTINT	1966	<b>317.046.103</b>	
		FOTOGRAFIC / PAPER / FOTOGRAFIA	
TROBADA CORS DE CLAVÉ LES AGRUPACIONS DELS CORS DE CLAVÉ DESFILANT PER EL CARRER SANT ROMÀ SORTINT	1966	<b>317.046.105</b>	
		FOTOGRAFIC / PAPER / FOTOGRAFIA	
TROBADA CORS DE CLAVÉ VISTA DESDE EL CARRER SANT ROMÀ DE LA SORTIDA ESGLÉSIA DE LES AGRUPACIONS DELS	1966	<b>317.046.117</b>	
		FOTOGRAFIC / PAPER / FOTOGRAFIA	
TURÓ DE L' ESTELAT A LA PART CENTRAL DE LA IMATGE EL TURÓ DE L'ESTELAT, AMB EL XALET DE CAL SR. ESTEVE. LA	1950 CA	<b>317.045.276</b>	
		FOTOGRAFIC / PAPER / FOTOGRAFIA	
VISITA AUTORITATS ECLESIASTIQUES VISITA PASTORAL DELS BISBES DE BARCELONA, ENRIC REIG CASANOVA, DE GIRONA, FRANCESC	1916	<b>317.044.149</b>	
		FOTOGRAFIC / PAPER / FOTOGRAFIA	
VISITA BISBE ACTE DE BENVINGUDA POSSIBLEMENT AL BISBE DE GIRONA A LA CARRETERA DE TOSSA, ARA	1920 CA	<b>317.047.077</b>	
		FOTOGRAFIC / PAPER / FOTOGRAFIA	

**FONS** PERSONALS

699 PERSONALITATS DIVERSES

028 JOSEP VALLS I ROCA (A) *BAMBI*

**SS** 699.028.5000

5000 IMATGES / / /

**CONTINGUT**

**ANYS / TIPOL. DOCUM.**

**ST**

**FOTO**

VISITA BISBE

1920 CA

**317.047.078**

ACTE DE BENVINGUDA POSSIBLEMENT AL BISBE DE GIRONA A LA CARRETERA DE TOSSA, ARA

FOTOGRAFIC / PAPER /  
FOTOGRAFIA



VISITA BISBE

1927 CA

**317.047.080**

AMB MOTIU DE LES OBRES DE REFORMA ESGLÉSIA PARROQUIAL DE SANT ROMÀ. COMITIVA

FOTOGRAFIC / PAPER /  
FOTOGRAFIA



VISITA BISBE

1914

**317.047.084**

ARRIBADA DEL BISBE DOCTOR BENLLOCH ACOMPANYAT DE LES AUTORITATS DE LA VILA,

FOTOGRAFIC / PAPER /  
FOTOGRAFIA



VISITA BISBE

1914

**317.047.092**

COMITIVA PRESIDIDA PEL BISBE BENLLOCH I LES AUTORITATS CAMÍ ESGLÉSIA PER INAUGURAR LES

FOTOGRAFIC / PAPER /  
FOTOGRAFIA



VISITA BISBE

1948

**317.047.082**

D'ESQUERRA A DRETA: MOSSÈN NARCÍS GISPERT REGUALTA, RECTOR DE LLORET; JOSEP CARTAÑÀ

FOTOGRAFIC / PAPER /  
FOTOGRAFIA



VISITA BISBE

1925

**317.047.093**

REBUDA DEL BISBE PER PART DE LES AUTORITATS A L'ENTRADA DEL CARRER SANT PERE.

FOTOGRAFIC / PAPER /  
FOTOGRAFIA



VISITA BISBE

1914

**317.047.136**

VISITA DE FRANCESCO RAGONESI, ARQUEBISBE DE MYRA I NUNCI APOSTÒLIC A ESPANYA,

FOTOGRAFIC / PAPER /  
FOTOGRAFIA



VISITA BISBE

1914

**317.047.135**

VISITA DE QUATRE BISBES A LES OBRES DE REMODELACIÓ ESGLÉSIA PARROQUIAL DE SANT

FOTOGRAFIC / PAPER /  
FOTOGRAFIA



VISITA BISBE

1916

**317.047.091**

VISITA DEL BISBE DOCTOR MAS. LA COMITIVA D'AUTORITATS PASSANT PEL CARRER SANT PERE.

FOTOGRAFIC / PAPER /  
FOTOGRAFIA





**FONS** PERSONALS

699 PERSONALITATS DIVERSES

028 JOSEP VALLS I ROCA (A) *BAMBI*

**SS** 699.028.5000

5000 IMATGES / / /

**CONTINGUT**

**ANYS / TIPOL. DOCUM.**

**ST**

**FOTO**

VISITA BISBE

1916

**317.047.139**

VISITA FRANCESC MAS OLIVER, BISBE DE GIRONA.  
ES VEU UNA CONCENTRACIÓ DE GENT

FOTOGRAFIC / PAPER /  
FOTOGRAFIA



VISITA BISBE

1916

**317.047.140**

VISITA FRANCESC MAS OLIVER, BISBE DE GIRONA.  
ES VEU UNA CONCENTRACIÓ DE GENT

FOTOGRAFIC / PAPER /  
FOTOGRAFIA



VISITA BISBE

2009

**317.047.101**

FRANCESC PARDO ARTIGAS, BISBE DE GIRONA A  
LA PROCESSÓ DE SANTA CRISTINA.

FOTOGRAFIC / PAPER /  
FOTOGRAFIA



VISITA D'UN BISBE

1916 CA

**317.044.220**

BISBE ENTRANT A L'ESGLÉSIA PARROQUIAL  
DAVANT L'EXPECTACIÓ DE LA GENT.

FOTOGRAFIC / PAPER /  
FOTOGRAFIA



VISITA DEL BISBE DE GIRONA

1948

**317.044.381**

VISITA A LLORET DE JOSEP CARTAÑÀ INGLÉS,  
BISBE GIRONA PER ADMINISTRAR EL SACRAMENT

FOTOGRAFIC / PAPER /  
FOTOGRAFIA



VISITA DEL BISBE DR. MAS

1918

**317.044.388**

MULTITUD AL CARRER SANT ROMÀ AMB MOTIU DE  
LA VISITA DEL NUNCI I EL BISBE A LES OBRES DE

FOTOGRAFIC / PAPER /  
FOTOGRAFIA



VISITA PERSONALITATS RELIGIOSES

1918

**317.044.121**

VISITA DE FRANCESCO RAGONESI, ARQUEBISBE  
DE MYRA I NUNCI APOSTÒLIC A ESPANYA,

FOTOGRAFIC / PAPER /  
FOTOGRAFIA



VISITA PERSONALITATS RELIGIOSES

1914

**317.044.122**

VISITA DEL BISBE DE GIRONA A LLORET. ES POT  
RECONÈIXER AL RECTOR FRANCISCO MAGI

FOTOGRAFIC / PAPER /  
FOTOGRAFIA



VISTA AEREA

1958

**317.047.341**

A ESQUERRA HOSPITAL VELL A CARRER CAMÍ DE  
LES CABRES, AL CENTRE CARRER CASTELL AMB

FOTOGRAFIC / PAPER /  
FOTOGRAFIA



## FONS PERSONALS

699 PERSONALITATS DIVERSES

028 JOSEP VALLS I ROCA (A) *BAMBI*

SS 699.028.5000

5000 IMATGES / / /

### CONTINGUT

ANYS / TIPOL. DOCUM.

ST

FOTO

VISTA AEREA

2004

317.047.345

ENTRADA DE LLORET I CARRETERA DE BLANES.  
S'HI VEUEN BENZINERA CODINA, ANTIGA TERMINAL

FOTOGRAFIC / PAPER /  
FOTOGRAFIA



VISTA AEREA

1985

317.047.393

VISTA AEREA ZONA EL RIERAL. S'HI VEUEN  
DIVERSES MASIES: CAN BRUGAROLAS, CAN PANSA

FOTOGRAFIC / PAPER /  
FOTOGRAFIA



VISTA DE LA RIERA

1959

317.045.254

CARPA D'UN CIRC AL LATERAL DE LA RIERA.

FOTOGRAFIC / PAPER /  
FOTOGRAFIA



VISTA GENERAL

1930

317.045.204

EN PRIMER TERME EL VEÏNAT DE LES TRES  
CREUS, A L'ESQUERRA ELS CAMPS DE L'HORTA

FOTOGRAFIC / PAPER /  
FOTOGRAFIA



VISTA GENERAL

1990

317.047.298

FINCA DEL BON REPÓS A SA MONTGODA. S'HI VEU  
FAÇANA POSTERIOR HOTEL ROSAMAR PARK

FOTOGRAFIC / PAPER /  
FOTOGRAFIA



VISTA GENERAL

2007

317.047.395

OBRES DE CONSTRUCCIÓ NOUS EDIFICIS  
HABITATGE A ZONA EL RIERAL EN PLENA

FOTOGRAFIC / PAPER /  
FOTOGRAFIA



VISTA GENERAL

2009

317.047.304

TARGETA PUBLICITARIA AMB LA VISTA DEL  
CASTELL DESDE CALA TRONS. POSTAL CENTENARI

FOTOGRAFIC / PAPER /  
FOTOGRAFIA



VISTA GENERAL

1930

317.047.166

TURÓ DE L' ESTELAT o SA PEDRERA

FOTOGRAFIC / PAPER /  
FOTOGRAFIA



VISTA GENERAL

1920

317.044.020

VISTA DE LA COSTA DESDE FENALS. S'HI VEU  
SANTA CLOTILDE O CAN ROVIRALTA.

FOTOGRAFIC / PAPER /  
FOTOGRAFIA





**FONS** PERSONALS

699 PERSONALITATS DIVERSES

028 JOSEP VALLS I ROCA (A) *BAMBI*

**SS** 699.028.5000

5000 IMATGES / / /

**CONTINGUT**

**ANYS / TIPOL. DOCUM.**

**ST**

**FOTO**

VISTA GENERAL

1940

**317.047.367**

VISTA DEL TURÓ DE L' ESTELAT I AVINGUDA PAU CASALS

FOTOGRAFIC / PAPER /  
FOTOGRAFIA



VISTA GENERAL DE LLORET

1955

**317.045.253**

LA VILA DE LLORET DESDE ELS AFORES.

FOTOGRAFIC / PAPER /  
FOTOGRAFIA



VISTA PANORAMICA

2008

**317.047.347**

VISTA DE LA PLATJA I EL PASSEIG AGUSTÍ FONT DES DE LA CARPA ÀTICS. S'HI VEU EDIFICI

FOTOGRAFIC / PAPER /  
FOTOGRAFIA



VISTA PARCIAL

2005

**317.047.356**

VISTA PARCIAL ENTRADA DE LLORET. EN PRIMER TERME EL CENTRE CIVIC DE CAN SABATA I LA

FOTOGRAFIC / PAPER /  
FOTOGRAFIA



VISTA PARCIAL DE LLORET

1960

**317.045.278**

AL FONTS HOTEL MONTERREY I AL DAVANT HOTELS MIREIA, MERCEDES I SALA DE FESTES EL

FOTOGRAFIC / PAPER /  
FOTOGRAFIA



VISTA PARCIAL DE LLORET

2005

**317.047.362**

DESEMBOCADURA DE LA RIERA DE MONTBARBAT I LA PLATJA DE LLORET; EDIFICI APARTAMENTS

FOTOGRAFIC / PAPER /  
FOTOGRAFIA



VISTA PARCIAL DE LLORET

1915

**317.045.322**

VISTA DE ALGUNES TEULADES DE LA VILA DE LLORET. AL FONTS EL CASTELL DE SANT JOAN.

FOTOGRAFIC / PAPER /  
FOTOGRAFIA



VISTA PARCIAL DE LLORET

1920

**317.045.323**

VISTA DE ALGUNES TEULADES I TERRATS DE LA VILA DE LLORET. CASES AL CARRER MIQUEL

FOTOGRAFIC / PAPER /  
FOTOGRAFIA



VISTA PARCIAL DE LLORET

1925

**317.045.299**

VISTA DE LLORET DESDE EL CARRER DE LA CREU, ara FRANCESC CAMPDERÀ

FOTOGRAFIC / PAPER /  
FOTOGRAFIA



## FONS PERSONALS

699 PERSONALITATS DIVERSES

028 JOSEP VALLS I ROCA (A) *BAMBI*

**SS** 699.028.5000

5000 IMATGES / / /

### CONTINGUT

ANYS / TIPOL. DOCUM.

ST

FOTO

VISTA PARCIAL DE LLORET

1955

**317.045.277**

VISTA DE LLORET DESDE L'ENTRADA DE LA  
CARRETERA DE TOSSA.

FOTOGRAFIC / PAPER /  
FOTOGRAFIA



XALETS

1962

**317.047.285**

XALET LA PERICA DEL DOCTOR SISQUÉS i  
SENYORA JOFRE A LLORET DE DALT.

FOTOGRAFIC / PAPER /  
FOTOGRAFIA



XALETS

1965

**317.047.286**

XALET *LA SONRISA*, SA MONTGODA.

FOTOGRAFIC / PAPER /  
FOTOGRAFIA



XALETS

1958

**317.047.283**

XALET MARGARITA I APARTAMENTS ORIÓN A SA  
MONTGODA

FOTOGRAFIC / PAPER /  
FOTOGRAFIA



XIRINGUITO

1940

**317.045.294**

PERSONES DESCONEGUDES AL XIRINGUITO ES  
RACÓ DE LLEVANT DE CAN PIGUILLEM A LA PLATJA

FOTOGRAFIC / PAPER /  
FOTOGRAFIA



XIRINGUITO

1955

**317.045.279**

PRIMER XIRINGUITO DE FENALS.

FOTOGRAFIC / PAPER /  
FOTOGRAFIA



XIRINGUITOS

1960

**317.044.003**

CAN PLANIOL EL PRIMER XIRINGUITO DE LA  
PLATJA DE FENALS.

FOTOGRAFIC / PAPER /  
FOTOGRAFIA



XIRINGUITOS

1965

**317.047.213**

EL XIRINGUITO DE CAN PLANIOL A FENALS.

FOTOGRAFIC / PAPER /  
FOTOGRAFIA

