



FONS PERSONALS

Descripció i inventari del fons

699.098 MARIA CARME LORENZO i ALDRICH

Cessió: Maria Carme Lorenzo i Aldrich / altres

Actualització: segon trimestre 2021



Ajuntament de
Lloret de Mar

SAMLM
SERVEI D'ARXIU MUNICIPAL DE LLORET DE MAR

Descripció del fons

699.098 Maria Carme Lorenzo i Aldrich



FITXA DE DESCRIPCIÓ

1 ÀREA D'IDENTIFICACIÓ

1.1 Codi de referència

Codi país CAT Codi arxiu SAMLM Codi 699.098

1.2 Nivell de descripció

Inventari de fons documental personal

1.3 Títol del fons / subfons

FONS PERSONALS. DIVERSOS. MARIA CARME LORENZO i ALDRICH

1.4 Dates de formació

-Dates de creació i agregació: 1920 / 1980 ca

1.5 Volum i suport

-Imatges: 88 registres

TOTAL: 0,20 ml

2. ÀREA DE CONTEXT

2.1 Nom(s) del(s) productor(s)

Família Lorenzo i Aldrich

2.2 Història de l'organisme / Biografia del productor

La Sra. Lorenzo forma part del Grup d'Amics de l'Arxiu (GAA) com a col·laboradora a l'hora d'identificar imatges antigues relacionades amb Lloret. Els pares, Ildefons Lorenzo i Carme Aldrich, van regentar la pensió Àncora, un petit establiment hotelier situat a la cantonada entre els carrers Santa Anna i Santa Caterina, al bell mig del nucli antic de la vila. La pensió va ser un dels molts petits negocis turístics adreçats especialment a una clientela popular i de classe mitjana i treballadora europea durant la dècada del 1960. Posteriorment també van gestionar l'Hotel Caribe, ben a prop de la pensió.



2.3 Història arxivística

La documentació s'ha anat concentrant al domicili de la família Lorenzo - Aldrich al llarg dels anys fins a la cessió documental.

2.4 Dades sobre l'ingrés

EL 28 de febrer del 2014 la Sra. Lorenzo va fer cessió al Servei Municipal d'Arxiu de Lloret de Mar (SAMLM) mitjançant ingrés extraordinari 2014080 de còpia digital de tres positius fotogràfics familiars. Posteriorment, la Sra. Maria Torroella i Codina va fer cessió de 85 positius fotogràfics relacionats amb la Sra. Lorenzo i la família Aldrich – Lorenzo (ingrés extraordinari 2021007).

3.ÀREA DE CONTINGUT I ESTRUCTURA

3.1 Abast i contingut informatius

Les imatges recullen la vida i les activitats de la família Lorenzo – Aldrich al llarg del segle XX, especialment la gestió de la pensió Àncora durant els anys 60. S'hi poden veure diversos membres de la família, amb predomini dels pares, Ildefons Lorenzo i Carme Aldrich, i els germans Maria Carme, Maria Rosa, Joan i Ramon Lorenzo i Aldrich.

3.2 Sistemes d'organització

La documentació es guarda en capses normalitzades i es troba en bones condicions de conservació en els dipòsits del Servei d'Arxiu Municipal de Lloret de Mar.

L'organització documental s'ha fet seguint un quadre de classificació de caràcter funcional.

3.3 Avaluació, tria i eliminació

No se n'ha fet

3.4 Incrementos

És possible que en un futur es facin noves aportacions.

4. ÀREA DE CONDICIONS D'ACCÉS I ÚS

4.1 Condicions d'accés

La documentació d'aquest fons és d'accés públic, mentre es mantingui en bon estat de conservació.



4.2 Condicions de reproducció

Es permet la reproducció amb mitjans reprogràfics que no suposin perjudici per a la conservació adequada de la documentació. La reproducció de documentació sotmesa a la legislació sobre drets d'autoria i/o protecció de dades de caràcter personal requerirà autorització prèvia.

4.3 Llengua i escriptura

La pràctica totalitat de la documentació està en català i castellà en alfabet llatí.

4.4 Característiques físiques i requeriments tècnics (Conservació)

La documentació es conserva en dipòsits condicionats a una temperatura de 18° C i a una humitat relativa del 50%.

En general es troba en bon estat de conservació. L'accés a les imatges es pot fer de manera directa excepte les tres còpies digitals, que requereixen maquinari i programari adequat.

4.5 Instruments de descripció

Hi ha un inventari en suport paper que està disponible a la biblioteca auxiliar de l'Arxiu. Tanmateix, l'inventari també es pot consultar a d'una base de dades informàtica a les instal·lacions de l'Arxiu i a través de la pàgina web del [SAMLM](#).

5. ÀREA DE DOCUMENTACIÓ RELACIONADA

5.1 Existència i localització dels originals

Els originals són els que el SAMLM ha descrit i guarda a les seves dependències. Els originals de les tres còpies digitals continuen custodiades per la Sra. Lorenzo.

5.2 Existència i localització de còpies

No en consten.

5.3 Documentació relacionada

El SAMLM conserva altres fons patrimonials relacionats amb la família Lorenzo – Aldrich:

-803.048 Editorial Efadós / *L'Abans de Lloret* / Termes - Lorenzo



5.4 Bibliografia

La documentació ingressada no ha estat publicada ni editada amb anterioritat.

6. ÀREA DE NOTES

6.1 Notes

No consta cap nota d'interès que s'hi pugui afegir.

7. ÀREA DE CONTROL DE LA DESCRIPCIÓ

7.1 Autoria i dates

-Classificació, descripció, digitalització i inventari inicial: Maria Mercè Torrellas i Buixeda (2014)

-Classificació, descripció, digitalització i inventari ingrés extraordinari IE2021007: Maria Mercè Torrellas i Buixeda (segon trimestre 2021)

Tot sota la supervisió de Joaquim Daban i Massana, cap del SAMLM.

7.2 Fonts

La font fonamental utilitzada per a l'elaboració d'aquesta descripció han estat les mateixes filmacions que han estat visualitzades i descrites per el personal responsable de fons audiovisuals.

7.3. Regles o convencions

La descripció ha estat elaborada seguint la Norma de Descripció Arxivística de Catalunya (NODAC), redactada segons les directrius de l'Associació d'Arxiviers de Catalunya i la Subdirecció general d'Arxius del Departament de Cultura de la Generalitat de Catalunya.



Ajuntament de
Lloret de Mar

SAMLM
SERVEI D'ARXIU MUNICIPAL DE LLORET DE MAR

QUADRE DE CLASSIFICACIÓ

699.098 MARIA CARME LORENZO i ALDRICH

5000. IMATGES











Ajuntament de
Lloret de Mar

SAMLM
SERVEI D'ARXIU MUNICIPAL DE LLORET DE MAR

Inventari del fons

699.098 Maria Carme Lorenzo i Aldrich

FONS	PERSONALS
699	DIVERSOS
098	MARIA CARME LORENZO ALDRICH SS 699.098.5000
5000	IMATGES / / /

CONTINGUT	ANYS / TIPOL. DOCUM.	ST	FOTO
Ball de Plaça de concurrència popular la Diada Sant Elm. Les parelles fan el Corre Que Toquen. Esquerra a La llista obreres va ser: Roser Sulé Ruscalleda; Maria Dolors Iborra Font; Maria Teresa Cardona Sala; Roser	1958 IMATGES / DIGITAL / DOCUMENT SIMPLE	500.034.001	
Ball de Plaça de concurrència popular la Diada Sant Elm. Retrat a cos sencer parella donant-se la mà, cara a La llista obreres va ser: Roser Sulé Ruscalleda; Maria Dolors Iborra Font; Maria Teresa Cardona Sala; Roser	1958 IMATGES / DIGITAL / DOCUMENT SIMPLE	500.034.003	
Ball de Plaça de concurrència popular la Diada Sant Elm. Retrat a cos sencer parella: Conxita Gallart i La llista obreres va ser: Roser Sulé Ruscalleda; Maria Dolors Iborra Font; Maria Teresa Cardona Sala; Roser	1958 IMATGES / DIGITAL / DOCUMENT SIMPLE	500.034.002	
DONA MIRANT UN EDIFICI MONUMENTAL. CARME ALDRICH AMB VESTUARI DE FESTA, VISTA DES DEL DARRERE I MIRANT UN EDIFICI NOBLE,	1960 ca IMATGES / PAPER / FOTOGRAFIA	336.031.021	
FAÇANA HOSTAL ANCORA ESTAVA SITUAT A LA CRUÏLLA DELS CARRERS SANTA CATERINA I SANTA ANNA. A LA FINESTRETA	1955 ca IMATGES / PAPER / FOTOGRAFIA	336.032.042	
FELICITACIÓ DE NADAL AMB EL RETRAT DE DOS NENS. RETRAT A PRIMER PLÀNOL DE GERMANS CRISTINA I ALFONS LORENZO TORROELLA AMB VESTUARI DE	1980 ca IMATGES / PAPER / FOTOGRAFIA	336.032.044	
FOTO ESCOLAR DE RAMON LORENZO ASSEGUT AMB MAPA ESPANYA AL DARRERE	1950 ca IMATGES / PAPER / FOTOGRAFIA	336.032.041	
GRUP DE DONES ASSEGUDES A LA SALA DE FESTES <i>EL RELICARIO</i> CARME ALDRICH A DRETA JUNT AMB MARGARITA LLINÀS	1965 ca IMATGES / PAPER / FOTOGRAFIA	336.032.036	
GRUP DE FAMÍLIA A TAULA AMB CIGAR ILDEFONSO LORENZO BAS; DARRERA GRÀCIA ALDRICH BANCELLS, CARME LORENZO	1950 ca IMATGES / PAPER / FOTOGRAFIA	336.032.022	

FONS PERSONALS

699 DIVERSOS

098 MARIA CARME LORENZO ALDRICH

SS 699.098.5000

5000 IMATGES / / /

CONTINGUT

ANYS / TIPOL. DOCUM.

ST

FOTO

GRUP DE JOVES BRINDANT EN EL MENJADOR
HOTEL CARIBE
JOVES ASSEGUTS; SEGON A DRETA RAMON
LORENZO; AL COSTAT GERMANA CARME I AL

1960 ca

336.032.029

IMATGES / PAPER /
FOTOGRAFIA



GRUP DE NOIES EN UN BOSC.

1955 ca

336.031.013

RETRAT D'UNES NOIES EN UNA PART ALTA D'UN
BOSC AMB VESTUARI DE DIARI. SEMBLA QUE ES

IMATGES / PAPER /
FOTOGRAFIA



GRUP DE PERSONES EN UN CASAMENT

1965 ca

336.031.026

GRUP DRET, SEMBLA A INTERIOR HABITATGE.
NUVIS I UN GRUP DE PERSONES AL VOLTANT AMB

IMATGES / PAPER /
FOTOGRAFIA



GRUP DE SOLDATS DE MARINA BESANT BANDERA
DURANT SERVEI MILITAR A ESTACIÓ NAVAL
EL TERCER ÉS EN RAMON LORENZO

1965

336.031.024

IMATGES / PAPER /
FOTOGRAFIA



GRUP DE TURISTES EN UNA SALA DE FESTES

1975 ca

336.032.030

TURISTES DISFRESSATS FENT BROMA I GAUDINT.
CARME LORENZO, SEGONA PER LA DRETA

IMATGES / PAPER /
FOTOGRAFIA



GRUP FAMILIAR A LA FONT DE SANT PERE DEL
BOSC.

1970 ca

336.031.008

PART DE LA FAMÍLIA LORENZO, NENS I ADULTS, AL
VOLTANT D'UNA FONT AMB UNA GRAN PEDRA

IMATGES / PAPER /
FOTOGRAFIA



GRUP FAMILIAR BRINDANT EN EL MENJADOR

1970 ca

336.031.027

REUNITS TOTS ELLS FORMANT CERCLE, MOMENT
DEL BRINDIS. CARME ALDRICH BANCELLS I AL

IMATGES / PAPER /
FOTOGRAFIA



IMATGE DE BALL DE PLAÇA DE CONCURRÈNCIA
POPULAR

1940 ca

336.031.015

EN PRIMER TERME UN NOMBRÓS GRUP
D'ESPECTADORS I AL FONS ES POT VEURE ELS

IMATGES / PAPER /
FOTOGRAFIA



RAMON LORENZO ALDRICH AMB UNA NOIA SENSE
IDENTIFICAR.

1975 ca

336.032.033

LA PARELLA, SITUADA A LA BARRA DEL BAR,
ENVOLTADA DE BEGUDES.

IMATGES / PAPER /
FOTOGRAFIA



FONS PERSONALS

699 DIVERSOS

098 MARIA CARME LORENZO ALDRICH

SS 699.098.5000

5000 IMATGES / / /

CONTINGUT

ANYS / TIPOL. DOCUM.

ST

FOTO

RETRAT D'UN GRUP A LA BARRA DEL BAR PENSIÓ ÀNCORA, CARRER SANTA ANNA RAMON LORENZO SERVINT BEGUDES I UN HOME, POSSIBLEMENT GAI, FENT BROMA AMB UN RAM DE

1965 ca

336.032.008

IMATGES / PAPER /
FOTOGRAFIA

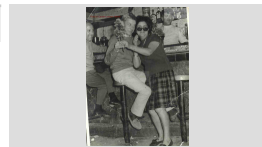

RETRAT D'UN GRUP DE DONES I NENS AL BOSC. GRUP ASSEGUT AL TERRA, AMB VESTUARI DE DIARI. PODRIA SER APLEC DE SANTA CRISTINA. EL

1945 ca

336.031.023

IMATGES / PAPER /
FOTOGRAFIA

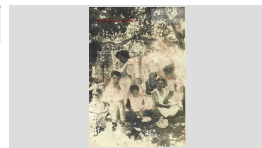

RETRAT D'UN GRUP DE JOVES AL BOSC.

1955 ca

336.031.012

ASSEGUTS AL TERRA AMB VESTUARI DE DIARI, SEMBLA QUE ES TROBEN A L'APLEC DE SANTA

IMATGES / PAPER /
FOTOGRAFIA



RETRAT D'UN GRUP DE JOVES EN UN CARRER

1960 ca

336.031.017

NOIES AL DAVANT, ASSEGUDES EN UN PEDRÍS I NOIS AL SEU DARRERE. PORTEN VESTUARI DE

IMATGES / PAPER /
FOTOGRAFIA



RETRAT D'UN GRUP FAMILIAR A LA PLATJA DE LLORET GRUP DE DIVERSES EDATS AMB VESTUARI DE BANY. AL SEU VOTANT HI HA ALTRES BANYISTES I

1964

336.031.016

IMATGES / PAPER /
FOTOGRAFIA



RETRAT D'UNA DONA AL COSTAT D'UN ESTENEDOR.

1965 ca

336.031.010

DONA DRETA, AMB VESTUARI DE DIARI, SOSTENINT UN ESTENEDOR DE ROBA. AL SEU

IMATGES / PAPER /
FOTOGRAFIA

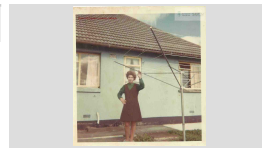

RETRAT D'UNA DONA I UN NEN A LA PLATJA.

1960 ca

336.031.022

CARME ALDRICH VESTIDA DE DIARI AMB NEN DE LA MÀ SITUATS AL COSTAT D'UNA BARCA AVARADA

IMATGES / PAPER /
FOTOGRAFIA



RETRAT D'UNA NENA PETITA EN UN GALLINER.

1947

336.031.005

NADÓ DE 9 MESOS AMB UNA BATA

IMATGES / PAPER /
FOTOGRAFIA

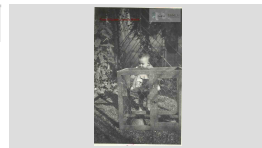

RETRAT D'UNA NENA PETITA EN UN PARC.

1950 ca

336.031.004

NENA AMB ABRIC, DRETA DAVANT D'UN SORTIDOR D'UN PARC SENSE LOCALITZAR.

IMATGES / PAPER /
FOTOGRAFIA



FONS PERSONALS

699 DIVERSOS

098 MARIA CARME LORENZO ALDRICH

SS 699.098.5000

5000 IMATGES / / /

CONTINGUT

ANYS / TIPOL. DOCUM.

ST

FOTO

RETRAT D'UNA NOIA I UNA NENA

1948 ca

336.031.003

ASSEGUDES EN EL SÒL D'UN DESNIVELL, PORTEN VESTUARI DE DIARI. LA JOVE ÉS LA MARIA CARME

IMATGES / PAPER /
FOTOGRAFIA



RETRAT D'UNS NOIS FENT EL SERVEI MILITAR A ESTACIÓ NAVAL SÓLLER, MALLORCA
SOLDATS A CUINA O MENJADOR FENT FEINA. A ESQUERRA RAMON LORENZO

1965

336.031.019

IMATGES / PAPER /
FOTOGRAFIA



RETRAT DE CARME ALDRICH BANCELLS ASSEGUDA EN UN PARC INFANTIL.
LA CARME, ASSEGUDA. AL FONTS EN VEUEN EDIFICIS DE PISOS D'UNA ZONA OBRERA

1970 ca

336.032.018

IMATGES / PAPER /
FOTOGRAFIA



RETRAT DE CARME HERNANDEZ I FILLES

1925 ca

336.032.011

CARME HERNANDEZ ALDRICH AMB TRES DE LES SEVES FILLES, ENTRE ELLES CONXITA XIFRA

IMATGES / PAPER /
FOTOGRAFIA



RETRAT DE CINC SOLDATS DAVANT DE PERSIANA DE GARATGE
SOLDATS MOSTRANT IMATGES DE NOIES DE REVISTA. PODRIA SER SERVEI MILITAR DE RAMON

1965 ca

336.031.034

IMATGES / PAPER /
FOTOGRAFIA



RETRAT DE COMUNIÓ DE DOS GERMANS BESSONS.

1920 ca

336.032.003

NENS DRETS, AMB VESTUARI DE FESTA EN UNA FOTO ESTUDI

IMATGES / PAPER /
FOTOGRAFIA

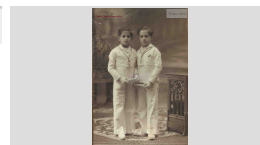

RETRAT DE DONA EN UN BAR

1970 ca

336.031.038

CARME ALDRICH DARRERE DE TAULA AMB PARELLA ESTIUEJANTS FORANS, POSSIBLEMENT

IMATGES / PAPER /
FOTOGRAFIA



RETRAT DE DOS JOVES AMB VESTUARI DE TREBALL.
SEMBLA TRACTAR-SE DE PALETES, EN UNA CASA EN CONSTRUCCIÓ. UN PODRIA SER JOAN

1956 ca

336.031.018

IMATGES / PAPER /
FOTOGRAFIA

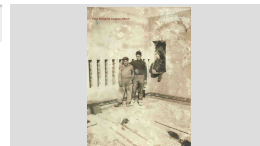

RETRAT DE DOS JOVES DALT D'UNA MOTO.

1955 ca

336.031.014

LA CONDUCTORA ES MARIA ROSA LORENZO I AL DARRERE HI HA EL GERMÀ RAMON. ES TROBEN AL

IMATGES / PAPER /
FOTOGRAFIA

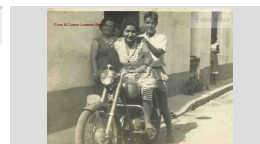

FONS PERSONALS

699 DIVERSOS

098 MARIA CARME LORENZO ALDRICH

SS 699.098.5000

5000 IMATGES / / /

CONTINGUT

ANYS / TIPOL. DOCUM.

ST

FOTO

RETRAT DE DUES DONES A L'ENTRADA D'UN PARC.
DUES DONES AMB ABRIC DRETES A L'ENTRADA D'UN PARC AMB MOLTA VEGETACIÓ, PODRIA SER

1960 ca

336.031.009

IMATGES / PAPER /
FOTOGRAFIA

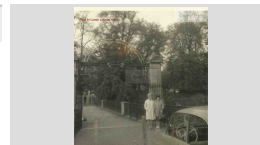

RETRAT DE DUES NOIES RECOLZADES EN UNA PALMERA.
CARME LORENZO I UNA AMIGA, POSSIBLEMENT AL PASSEIG VERDAGUER.

1960 ca

336.031.020

IMATGES / PAPER /
FOTOGRAFIA



RETRAT DE DUES PARELLES EN UNA SALA DE FESTES
MATRIMONI LORENZO A DRETA: CARME ALDRICH BANCELLS I ILDEFONSO LORENZO BAS; UNA ALTRA

1979 ca

336.032.037

IMATGES / PAPER /
FOTOGRAFIA



RETRAT DE FAMÍLIA

1980 ca

336.032.020

FAMÍLIA AMB VESTUARI DE FESTA SITUADA EN UN BALCÓ. AL DARRERE ES VEUEN ARBRES I

IMATGES / PAPER /
FOTOGRAFIA



RETRAT DE FAMILIA AL DAVANT D'UNS ARBUSTS

1960 ca

336.031.033

FAMÍLIA LORENZO ALDRICH DRETA AMB VESTUARI DE DIARI A EXTERIOR DE CASA. S'HI VEU RAMON

IMATGES / PAPER /
FOTOGRAFIA



RETRAT DE FAMÍLIA.

1968 ca

336.032.004

DRETS, SORTINT POSSIBLEMENT D'UNA ESGLÉSIA, PORTEN VESTUARI DE FESTA EL MATRIMONI

IMATGES / PAPER /
FOTOGRAFIA



RETRAT DE GRUP DE PERSONES EN UN TEATRE

1967

336.032.045

GRUP AMB VESTUARI DE FESTA. MARIA CAMPS VILANOVA A ESQUERRA JUNT AMB CARME

IMATGES / PAPER /
FOTOGRAFIA



RETRAT DE GRUP ASSEGUT A LA TAULA DE BAR

1965 ca

336.032.024

GRUP HOMES I DONES; A ESQUERRA RAMON I JOAN LORENZO ALDRICH

IMATGES / PAPER /
FOTOGRAFIA



RETRAT DE GRUP DE CONVDATS AMB UNS NUVIS A CASAMENT

1967 ca

336.032.038

NUVIS SORTINT ESGLÉSIA, I A COSTAT CONVIDATS, ENTRE ELLS CARME ALDRICH A

IMATGES / PAPER /
FOTOGRAFIA



FONS PERSONALS

699 DIVERSOS

098 MARIA CARME LORENZO ALDRICH

SS 699.098.5000

5000 IMATGES / / /

CONTINGUT

ANYS / TIPOL. DOCUM.

ST

FOTO

RETRAT DE GRUP DE DONES EN UN TERRAT A LAS PALMAS, GRAN CANÀRIA
CARME ALDRICH BANCELLS, TERCERA PER ESQUERRA, I AL COSTAT MARIA CAMPS VILANOVA.

1975 ca

336.032.012

IMATGES / PAPER /
FOTOGRAFIA



RETRAT DE GRUP DE GUIXAIRES EN UNA OBRA.
PODRIA SER A HOTEL CARIBE. ES RECONeix AL DAVANT DE TOT EL NEN JOAN LORENZO ALDRICH

1960 ca

336.031.006

IMATGES / PAPER /
FOTOGRAFIA



RETRAT DE GRUP DE JOVES A LA BARRA DE BAR
JOVES RIENT I GAUDINT. MARUJA FERRANDEZ SIMON I DE FOSC; RAMON LORENZO ALDRICH.

1965 ca

336.032.027

IMATGES / PAPER /
FOTOGRAFIA



RETRAT DE GRUP DE JOVES DAVANT DE CASA
JOVES AMB VESTUARI DE FESTA SITUATS AL CARRER SANTA CATERINA CANTONADA SANTA

1960 ca

336.032.019

IMATGES / PAPER /
FOTOGRAFIA



RETRAT DE GRUP DE PERSONES A LA BARRA DEL BAR DE LA PENSIÓ ÀNCORA
A ESQUERRA MARUJA FERRANDEZ DE FOSC, CARME LORENZO AMB DIADEMA, MARE CARME

1960 ca

336.032.009

IMATGES / PAPER /
FOTOGRAFIA



RETRAT DE GRUP DE PERSONES AL VOLTANT DE TORERO
CARMEN LORENZO AMB VESTUARI DE FESTA SALUDANT JUNT AMB UN GRUP DE PERSONES A

1970 ca

336.031.036

IMATGES / PAPER /
FOTOGRAFIA

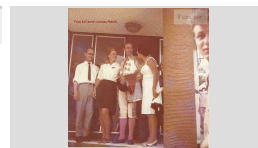

RETRAT DE GRUP DE PERSONES FENT BROMA EN UN BAR
APLEGATS A SOBRE D'UNA TAULA D'UN BAR O RESTAURANT, ES VEU EL GRUP RIENT I GAUDINT.

1965 ca

336.032.026

IMATGES / PAPER /
FOTOGRAFIA



RETRAT DE GRUP DE SOLDATS A CUINA DURANT SERVEI MILITAR
AMB VESTUARI MILITAR DE DIARI. PODRIA SER SERVEI MILITAR DE RAMON LORENZO ALDRICH A

1965 ca

336.031.029

IMATGES / PAPER /
FOTOGRAFIA



RETRAT DE GRUP DE SOLDATS DE LA MARINA DURANT SERVEI MILITAR
NOIS AMB VESTUARI MARINER, EL DE L'ESQUERRA SENSE BARRET ÉS EN RAMON LORENZO. EL

1965

336.031.007

IMATGES / PAPER /
FOTOGRAFIA



FONS PERSONALS

699 DIVERSOS

098 MARIA CARME LORENZO ALDRICH

SS 699.098.5000

5000 IMATGES / / /

CONTINGUT

ANYS / TIPOL. DOCUM.

ST

FOTO

RETRAT DE GRUP DE SOLDATS DE MARINA A EXTERIOR DEL VAIXELL AL MOLL ESTACIÓ NAVAL SOLDATS AMB VESTUARI MARINER I GORRA, POSSIBLEMENT EN EL DIA DE JURAMENT DE

1965 ca

336.031.035

IMATGES / PAPER /
FOTOGRAFIA



RETRAT DE GRUP DE TURISTES

1972 ca

336.032.034

TURISTES ENTAULATS EN UN BAR, POSSIBLEMENT EL BAR *EL PIRATA* AMB RAMON LORENZO

IMATGES / PAPER /
FOTOGRAFIA



RETRAT DE GRUP EN EL BATEIG DE CRISTINA LORENZO TORROELLA. D'ESQUERRA A DRETA MOSSEN RICARD ANGUERA TARRAGÓ, CAPELLÀ HOSPITAL MUNICIPAL;

1970 ca

336.032.039

IMATGES / PAPER /
FOTOGRAFIA



RETRAT DE GRUP EN UN RESTAURANT.

1971

336.032.015

RETRAT A COS SENCER DE CARME ALDRICH BANCELLS JUNT AMB UNS ESTIUEJANTS FORANS

IMATGES / PAPER /
FOTOGRAFIA



RETRAT DE GRUP FAMILIAR.

1970 ca

336.032.002

FAMÍLIA LORENZO, AMB VESTUARI DE DIARI. ESQUERRA A DRETA PEPITO FERRÁNDEZ

IMATGES / PAPER /
FOTOGRAFIA



RETRAT DE GRUP FENT GRESCA ASSEGUTS A TAULA

1960

336.032.017

GRUP AMB VESTUARI DE DIARI, DIVERTINT-SE EN UN BAR. A ESQUERRA SUSANA, VENEDORA DE

IMATGES / PAPER /
FOTOGRAFIA



RETRAT DE JOVES ASSEGUTS PRENENT UNA BEGUDA

1965 ca

336.032.021

TRES NOIS I UNA NOIA EN UN BAR, PORTEN VESTUARI DE DIARI. EL PRIMER PER L'ESQUERRA

IMATGES / PAPER /
FOTOGRAFIA



RETRAT DE LA FAMÍLIA LORENZO

1970 ca

336.032.005

DARRERE DE LA BARRA DE BAR ES POT VEURE AMB VESTUARI DE FESTA A ESQUERRA JOAN

IMATGES / PAPER /
FOTOGRAFIA



RETRAT DE LA FAMÍLIA LORENZO A LA PLATJA

1965 ca

336.031.040

FAMÍLIA AMB VESTUARI DE BANY, ASSEGUTS A LA SORRA DE LA PLATJA AMB UNS ESTIUEJANTS

IMATGES / PAPER /
FOTOGRAFIA



FONS PERSONALS

699 DIVERSOS

098 MARIA CARME LORENZO ALDRICH

SS 699.098.5000

5000 IMATGES / / /

CONTINGUT

ANYS / TIPOL. DOCUM.

ST

FOTO

RETRAT DE MARE I NADÓ

1960 ca

336.031.031

RETRAT A MIG COS DE MARIA ROSA LORENZO
SOSTENINT UN NADÓ EN UNA PART EXTERIOR

IMATGES / PAPER /
FOTOGRAFIA

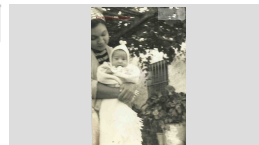

RETRAT DE NEN PETIT

1965 ca

336.031.025

NEN AMB VESTUARI DE FESTA SOSTINGUT PER UN
ADULT I SITUAT DAVANT DE MIRALL

IMATGES / PAPER /
FOTOGRAFIA

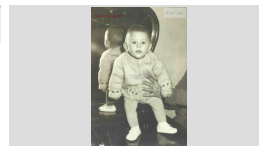

RETRAT DE NENA ASSEGUDA EN UN PEDRÍS.

1983

336.032.016

NENA SENSE IDENTIFICAR AMB VESTUARI DE
FESTA, SITUADA EN UNA ZONA EMPEDRADA

IMATGES / PAPER /
FOTOGRAFIA



RETRAT DE NOI I NOIA

1955 ca

336.031.030

RETRAT A COS SENCER I AL COSTAT D'UNA
PALMERA DE RAMON LORENZO ALDRICH AMB UNA

IMATGES / PAPER /
FOTOGRAFIA

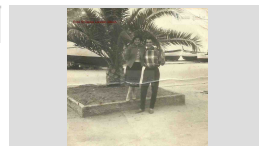

RETRAT DE NÚVIA PARLANT AMB UN CONVIDAT

1960 ca

336.032.043

NÚVIA DRETA, AGAFANT LA MÀ A ILDEFONSO
LORENZO BAS, AMB VESTUARI DE FESTA. AL

IMATGES / PAPER /
FOTOGRAFIA



RETRAT DE NUVIS AMB UN HOME I UN NEN

1965 ca

336.031.039

NUVIS AMB VESTIT DE CASAMENT A INTERIOR
HABITATGE AMB DUES PERSONES AMB VESTUARI

IMATGES / PAPER /
FOTOGRAFIA

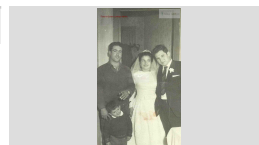

RETRAT DE PARELLA NOI I NOIA QUE SIMULEN
BALLAR SEVILLANES
RAMON LORENZO I UNA NOIA EN UNA SALA DE
FESTES

1960 ca

336.032.032

IMATGES / PAPER /
FOTOGRAFIA

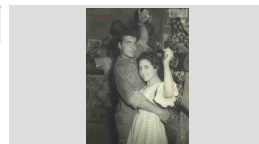

RETRAT DE PARELLA TURISTES ESTIUEJANTS AMB
RAMON LORENZO
ESTIUEJANTS ASSEGUTS A LA BARRA DEL BAR
HOTEL CARIBE

1975 ca

336.032.035

IMATGES / PAPER /
FOTOGRAFIA

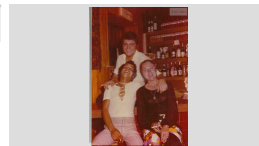

RETRAT DE PART DE LA FAMÍLIA LORENZO EN UN
BAR
DRETS I AGAFATS, PRENENT UNES BEGUDES HI HA
CINC PERSONES, ENTRE ELLES RAMON I JOAN

1975 ca

336.032.007

IMATGES / PAPER /
FOTOGRAFIA



FONS PERSONALS

699 DIVERSOS

098 MARIA CARME LORENZO ALDRICH

SS 699.098.5000

5000 IMATGES / / /

CONTINGUT

ANYS / TIPOL. DOCUM.

ST

FOTO

RETRAT DE QUATRE NOIES SOBRE LES ROQUES
NOIES AMB VESTUARI DE DIARI, EN UN DIA ESTIU.
A ESQUERRA ES CONEIX LA MARIA ROSA

1952 ca

336.031.002

IMATGES / PAPER /
FOTOGRAFIA



RETRAT DE QUATRE PERSONES REOLZADES EN
UNA PARET HOTEL CARIBE
CARME ALDRICH BANCELLS A ESQUERRA I TRES
JOVES CONVERSANT

1975 ca

336.032.031

IMATGES / PAPER /
FOTOGRAFIA



RETRAT DE RAMON LORENZO ALDRICH
DISPARANT EN UNA PARADA DE FIRA
EN RAMON AMB 11 ANYS EN UNA FOTOGRAFIA
EMMARCADA AMB TEXT *TIRO [...] OTO [...]*

1952

336.031.032

IMATGES / PAPER /
FOTOGRAFIA



RETRAT DE TRES JOVES A LA PLATJA DE LLORET
JOVES AMB VESTUARI DE BANY ESTIRATS SOBRE
LA SORRA. ES CONEIX LA MARIA CARME LORENZO,

1950 ca

336.031.001

IMATGES / PAPER /
FOTOGRAFIA

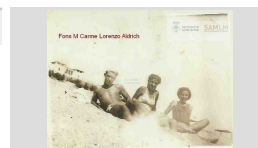

RETRAT DE TRES JOVES DRETS DAVANT D'UNA
PARET
TRES NOIS, LA NOIA DE LA DRETA ÉS LA CARME
LORENZO ALDRICH, AMB VESTUARI DE DIARI.

1960 ca

336.031.011

IMATGES / PAPER /
FOTOGRAFIA

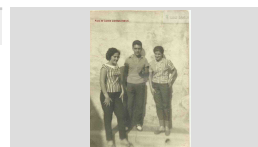

RETRAT DE TRES NOIS A LA BARRA DE BAR
A ESQUERRA RAMON LORENZO ALDRICH I GERMÀ
JOAN; CANTANT DANIEL RAFAEL PIÑEIRO BRAGA

1970 ca

336.032.023

IMATGES / PAPER /
FOTOGRAFIA



RETRAT DE TRES PERSONES ASSEGUDES EN UN
BAR
DOS HOMES I UNA DONA BRINDANT EN UN BAR I
GAUDINT. A ESQUERRA RAMON LORENZO ALDRICH

1973

336.032.025

IMATGES / PAPER /
FOTOGRAFIA



RETRAT DEL NADÓ ENRIC TERMES
NADÓ RECOSTAT A LA CANASTETA

1960 ca

336.031.028

IMATGES / PAPER /
FOTOGRAFIA

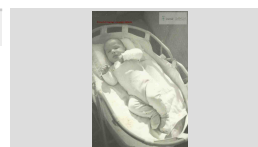

RETRAT GRUP DE PERSONES A LA BARRA DEL
BAR DE LA PENSIÓ ÀNCORA
DONES I HOMES A INTERIOR DE BARRA,
ENVOLTATS DE BEGUDES. MARUJA FERRÁNDEZ

1965 ca

336.032.014

IMATGES / PAPER /
FOTOGRAFIA



FONS PERSONALS

699 DIVERSOS

098 MARIA CARME LORENZO ALDRICH

SS 699.098.5000

5000 IMATGES / / /

CONTINGUT

ANYS / TIPOL. DOCUM.

ST

FOTO

RETRAT GRUP FAMÍLIES ALDRICH, LORENZO, XIFRA I HERNÁNDEZ, GRUP ASSEGUT AL TERRA, POSSIBLEMENT EN UN APLEC. A ESQUERRA CARME XIFRA HERNANDEZ,

1930 ca

336.032.010

IMATGES / PAPER /
FOTOGRAFIA



RETRAT HOME RECOLZAT EN UNA FINESTRA

1970

336.032.001

HOME DRET, A COS SENCER, AMB VESTUARI DE DIARI, DAVANT DE CASA PREFABRICADA

IMATGES / PAPER /
FOTOGRAFIA



RETRAT ILDEFONSO LORENZO

1970 ca

336.031.037

HOME DRET, AMB VESTUARI DE DIARI, SITUAT AL MIG DEL CARRER SANTA CATERINA AMB

IMATGES / PAPER /
FOTOGRAFIA



RETRAT ILDEFONSO LORENZO BAS A LA BARRA DE BAR

1970 ca

336.032.013

RETRAT A MIG COS ENVOLTAT DE BEGUDES, GOTS I CAFETERES AL BAR PENSIÓ ÀNCORA, CARRER

IMATGES / PAPER /
FOTOGRAFIA

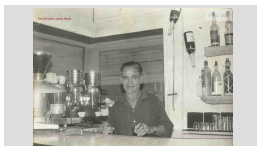

RETRAT PARELLA HOME I DONA RERA BARRA DE BAR

1968 ca

336.032.006

RETRAT A MIG COS DE RAMON LORENZO I UNA DONA, SERVINT AL BAR DE LA PENSIÓ ÀNCORA,

IMATGES / PAPER /
FOTOGRAFIA



TARGETA POSTAL

1972

336.032.028

RAMON LORENZO A LA BARRA DEL BAR DE LA PENSIÓ ÀNCORA, ENVOLTAT DE BEGUDES. AL

IMATGES / PAPER /
POSTAL



TARGETA POSTAL DE LA PLATJA DE LLORET

1960 ca

336.032.040

DES DE ES VANO I ES CAVALL BERNAT, PLATJA PLENA EN UN DIA D'ESTIU.

IMATGES / PAPER /
POSTAL

