

# SAMLM

SERVEI D'ARXIU MUNICIPAL DE LLORET DE MAR

## **FONS ASSOCIACIONS I ENTITATS**

Descripció i inventari del fons

**799.022 GRUP CULTURAL LORETO**

Cessió: Antoni Garcia Garcia

Darrera actualització: 07/09/2021



Ajuntament de  
Lloret de Mar

**SAMLM**  
SERVEI D'ARXIU MUNICIPAL DE LLORET DE MAR

# Descripció del fons

799.022 Grup Cultural Loreto



# FITXA DE DESCRIPCIÓ

## 1 ÀREA D'IDENTIFICACIÓ

### 1.1 Codi de referència

Codi país CAT Codi arxiu SAMLM Codi 799.022

### 1.2 Nivell de descripció

Inventari de fons documental d'entitats i associacions

### 1.3 Títol del fons / subfons

FONS ENTITATS I ASSOCIACIONS. DIVERSOS. GRUP CULTURAL LORETO

### 1.4 Dates de formació

-Dates de creació i agregació: 1980 / 1982 ca

### 1.5 Volum i suport

-Imatges: 11 registres, alguns d'ells reportatges  
TOTAL: 0,10 ml

## 2. ÀREA DE CONTEXT

### 2.1 Nom(s) del(s) productor(s)

Grup Cultural Loreto

### 2.2 Història de l'organisme / Biografia del productor

*Va néixer l'any 1981 amb motiu de les festes del barri de Can Carbó. La finalitat que es perseguia amb la creació d'aquest grup era la de recollir el jovent i motivar-lo amb alguna activitat. Es va començar amb la formació d'un grup de majorettes i una banda que van ajudar a dinamitzar les festes majors locals, la diada de Reis i altres, i van tenir una intervenció destacada en la rebuda feta al president de la Generalitat en una de les seves vingudes a Lloret (1982). Aquest grup ha realitzat sortides per participar en diversos actes a Barcelona. Cal subratllar que, en algun moment, ha estat el grup més nombrós de Catalunya d'aquesta activitat, amb 210 membres participants. Cada any, pel Carnaval, el Grup Cultural Loreto ha participat en les festes de Lloret i ha quedat entre els tres primers classificats. Una altra activitat destacada (inèdita a Lloret) fou la realització d'un pessebre vivent que s'ha anat repetint cada any per les festes nadalenques. D'altra banda, el grup ha impulsat la recuperació d'activitats populars com*



*ara la confecció de puntes de coixí, la construcció de garbitanes i la construcció d'estels*  
[...] (DOMÈNECH, 1990)

La història de l'entitat està estretament vinculada amb la de l'Esbart Dansaire Lloretenc.

### **2.3 Història arxivística**

La documentació es conservava al domicili del Sr. Garcia fins l'ingrés al Servei d'Arxiu Municipal de Lloret de Mar (SAMLM)

### **2.4 Dades sobre l'ingrés**

El Sr. Antoni Garcia ha fet cessió d'aquesta documentació mitjançant diversos ingressos documentals extraordinaris en forma de cessió durant els anys 2020 i 2021. La documentació ha arribat en bon estat de conservació i no ha calgut aplicar-hi cap tractament.

## **3. ÀREA DE CONTINGUT I ESTRUCTURA**

### **3.1 Abast i contingut informatius**

El fons documental fa referència a l'activitat cultural i divulgativa del Grup Cultural Loreto, les seves actuacions i sortides i també els reconeixements que se li varen fer per part de l'Ajuntament, amb l'alcalde Joan Domènech al capdavant.

### **3.2 Sistemes d'organització**

La documentació es guarda en caps normalitzades i es troba en bones condicions de conservació en els dipòsits del Servei d'Arxiu Municipal de Lloret de Mar.

L'organització documental s'ha fet seguint un quadre de classificació de caràcter funcional.

### **3.3 Avaluació, tria i eliminació**

No se n'han fet.

### **3.4 Incrementos**

És probable que en un futur se'n facin noves aportacions.



## **4. ÀREA DE CONDICIONS D'ACCÉS I ÚS**

### **4.1 Condicions d'accés**

La documentació d'aquest fons és d'accés públic, mentre es mantingui en bon estat de conservació.

### **4.2 Condicions de reproducció**

Es permet la reproducció amb mitjans reprogràfics que no suposin perjudici per a la conservació adequada de la documentació. La reproducció de documentació sotmesa a la legislació sobre drets d'autoria i/o protecció de dades de caràcter personal requerirà autorització prèvia.

### **4.3. Llengua i escriptura**

Les informacions que hi ha en algunes notes en paper que acompanyen els reportatges estan redactades en català en alfabet llatí.

### **4.4 Característiques físiques i requeriments tècnics**

La documentació es conserva en dipòsits condicionats a una temperatura de 18° C i a una humitat relativa del 50%.

En general es troba en bon estat de conservació. L'accés a la documentació es pot fer de manera directa. Existeix còpia digital del fons.

### **4.5 Instruments de descripció**

Hi ha un inventari, en suport paper, que es troba disponible a la biblioteca auxiliar de l'arxiu. Tanmateix, l'inventari també es pot consultar a través d'una base de dades informàtica, i a través de la pàgina web del [SAMLM](http://samlm.cat).

## **5. ÀREA DE DOCUMENTACIÓ RELACIONADA**

### **5.1 Existència i localització dels originals**

La documentació dipositada és original.

### **5.2 Existència i localització de còpies**

No consta l'existència de còpies de la documentació.



### **5.3 Documentació relacionada**

El SAMLM conserva altres fons documentals relacionats amb les tradicions populars i el folklore a Lloret:

708.000 Amics de la Sardana  
709.000 Centre Excursionista de Lloret de Mar  
710.000 Coral Unió Lloretenca  
711.000 APAC  
718.000 Penya Xino - Xano  
799.018 Esbart Dansaire Lloretenc

### **5.4 Bibliografia**

No consta la publicació prèvia de la documentació del fons.

## **6. ÀREA DE NOTES**

### **6.1 Notes**

No consta cap nota d'interès que s'hi pugui afegir.

## **7. ÀREA DE CONTROL DE LA DESCRIPCIÓ**

### **7.1 Autoria i dates**

-Classificació, descripció i inventari: M. Mercè Torrellas i Buixeda (setembre 2021)  
Tot sota la supervisió de Joaquim Daban i Massana, cap del SAMLM.

### **7.2 Fonts**

La font fonamental utilitzada per a l'elaboració d'aquesta descripció ha estat el contingut del propi fons i la següent bibliografia:

DOMÈNECH i MONER, Joan, 1990. *Les entitats culturals de Lloret*. Opuscle catàleg exposició. Ajuntament de Lloret de Mar, 1990

### **7.3. Regles o convencions**

La descripció ha estat elaborada seguint la Norma de Descripció Arxivística de Catalunya (NODAC), redactada segons les directrius de l'Associació d'Arxivers de



**Ajuntament de  
Lloret de Mar**

**SAMLM**  
SERVEI D'ARXIU MUNICIPAL DE LLORET DE MAR

Catalunya i la Subdirecció general d'Arxius del Departament de Cultura de la Generalitat de Catalunya.

## **QUADRE DE CLASSIFICACIÓ**

### **799.022 –GRUP CULTURAL LORETO**



Ajuntament de  
Lloret de Mar

**SAMLM**  
SERVEI D'ARXIU MUNICIPAL DE LLORET DE MAR

5000.- IMATGES





Ajuntament de  
Lloret de Mar

**SAMLM**  
SERVEI D'ARXIU MUNICIPAL DE LLORET DE MAR

# Inventari del fons

799.022 Grup Cultural Loreto

## FONS ASSOCIACIONS I ENTITATS

799 DIVERSOS

022 GRUP CULTURAL LORETO

SS 799.022.5000

5000 IMATGES / / /

### CONTINGUT

### ANYS / TIPOL. DOCUM.

### ST

### FOTO

ACTUACIÓ A LA PLAÇA DE LA VILA DEL GRUP CULTURAL LORETO  
S'HI VEUEN LES MAJORETTES, ANTONI GARCIA GARCIA, DOLORS CLUPÉS BARNÉS I ALCALDE

1981 **338.010.002**  
FOTOGRAFIC / PAPER /  
REPORTATGE



ACTUACIÓ DE LA BANDA DE MÚSICA DEL GRUP CULTURAL LORETO A FENALS  
SITUATS DAVANT EDIFICI BERGANTIN, S'HI VEUEN ANTONI GARCIA GARCIA I ELS NENS AL SEU

1981 ca **338.010.005**  
FOTOGRAFIC / PAPER /  
FOTOGRAFIA

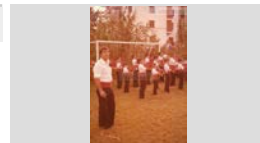

ACTUACIÓ DEL GRUP DE MAJORETTES DEL GRUP CULTURAL LORETO  
PROBABLEMENT A FIRES DEVEESA GIRONA. S'HI VEUEN GERMANES ANNA I CRISTINA AGUSTÍ

1981 **338.010.009**  
FOTOGRAFIC / PAPER /  
REPORTATGE



DESFILADA DE LES MAJORETTES DEL GRUP CULTURAL LORETO  
NOMBRÓS GRUP DIRIGINT-SE A LA PLAÇA DE L'ESGLÉSIA AMB MOLTS ESPECTADORS

1981 **338.010.008**  
FOTOGRAFIC / PAPER /  
FOTOGRAFIA



ENTREGA TROFEUS PER ANTONI GARCIA GARCIA DEL GRUP CULTURAL LORETO A PAVELLÓ  
S'HI VEU MEBRE COLLA NO IDENTIFICADA DE PALAFOLLS O PALAMÓS

1980 ca **338.010.003**  
FOTOGRAFIC / PAPER /  
FOTOGRAFIA

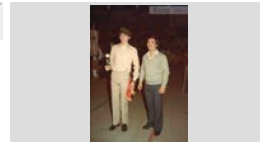

FESTES DEL BARRI DE MAS BAELL, CAN BALLELL I CAN CARBÓ  
S'HI VEUEN PLAÇA PRESIDENT LLUÍS COMPANYS I CARRERS BARCELONA I ROVIRA DE DALT; ANTONI

1980 - 1981 **338.010.004**  
FOTOGRAFIC / PAPER /  
REPORTATGE



FESTES DEL BARRI DE MAS BAELL, CAN CARBÓ I CAN BALLELL  
S'HI VEUEN ANTONI GARCIA GARCIA BALLANT AMB LA PUBILLA A PLAÇA PRESIDENT LLUÍS COMPANYS

1980 **338.010.007**  
FOTOGRAFIC / PAPER /  
FOTOGRAFIA



HOMENATGE A GRUP CULTURAL LORETO A PAVELLÓ MUNICIPAL ESPORTS  
S'HI VEUEN ALCALDE JOAN DOMÈNECH, ANTONI GARCIA I DOLORS CLUPÉS

1981 **338.010.001**  
FOTOGRAFIC / PAPER /  
REPORTATGE



MAJORETTES DEL GRUP CULTURAL LORETO, FELICITANT ANTONI GARCIA GARCIA.  
L'ANTONI, DALT D'UN ESCENARI I LES NENES A BAIX, COM A PÚBLIC.

1981 ca **338.010.010**  
FOTOGRAFIC / PAPER /  
FOTOGRAFIA





<b>FONS</b>	ASSOCIACIONS I ENTITATS		
799	DIVERSOS		
022	GRUP CULTURAL LORETO	<b>SS</b>	799.022.5000
5000	IMATGES / / /		

CONTINGUT	ANYS / TIPOL. DOCUM.	ST	FOTO
PARTICIPACIONS A LA RUA DE CARNESTOLTES I CARROSSA DEL GRUP CULTURAL LORETO ES POT VEURE UNA CARROSSA AMB NENS DISFRESSATS I ALGUNS MEMBRES DESFILANT PEL	1982 FOTOGRAFIC / PAPER / REPORTATGE	<b>338.010.011</b>	
RETRAT GRUP COORDINADORS I LA JUNTA DEL GRUP CULTURAL LORETO PARLANT EN UN CARRER. S'HI VEUEN DOLORS CLUPÉS BARNÉS, ANTONI GARCIA GARCIA I ROSA	1980 ca FOTOGRAFIC / PAPER / FOTOGRAFIA	<b>338.010.006</b>	