

avantprojecte

per a la rehabilitació del Mercat Municipal diari de Lloret de Mar
Núm. Expedient: 14112021000092

CLIENT/PROMOTOR

AJUNTAMENT DE LLORET DE MAR

DATA

gener de 2022

ADREÇA

Plaça de la Vila, 1. Lloret de Mar 17310, (Girona)

índex

ME MEMÒRIA

MD MEMÒRIA DESCRIPTIVA

- MD 1 Generalitats
- MD 2 Informació prèvia
- MD 3 Descripció general del projecte
- MD 4 Condicions de disseny, singularitat i caràcter
- MD 5 Quadre de superfícies

MC MEMÒRIA CONSTRUCTIVA

- MC 1 Obra civil
- MC 2 Revestiments
- MC 3 Mobiliari frigorífic
- MC 4 Metal·listeria i acer inoxidable
- MC 5 Cambres de fred
- MC 6 Obradors
- MC 7 Fusteria i serralleria
- MC 8 Instal·lacions

PR PRESSUPOST

PR 1 AMIDAMENTS

PR 2 PRESSUPOST

PR 3 ÚLTIM FULL

PR.P PRESSUPOST PARADES

PR.P 1 AMIDAMENTS PARADES

PR.P 2 PRESSUPOST PARADES

PR.P 3 ÚLTIM FULL PARADES

DG DOCUMENTACIÓ GRÀFICA

ET ESTUDI TOPOGRÀFIC

ME MEMÒRIA

adoch

Project Solutions, S.L.

CIF: B- 66926494

MD. MEMÒRIA DESCRIPTIVA

avantprojecte

per a la rehabilitació del Mercat Municipal diari de Lloret de Mar

Núm. Expedient: 14112021000092

MD. MEMÒRIA DESCRIPTIVA

MD.1 GENERALITATS.

Objecte

El present avantprojecte es redacta amb la finalitat de definir la filosofia i conceptualització de l'estudi del Mercat municipal diari elaborat per l'IMMB. Així, s'intenta elaborar una proposta que traci les línies fonamentals que desenvoluparà posteriorment el projecte, organitzant les idees de l'estudi, i començant a delimitar els objectius principals d'aquest.

El que es pretén es la remodelació del Mercat municipal diari de Lloret de Mar és un equipament construït el 1982 que actualment presenta un estat de conservació i atractiu comercial que no permet oferir uns estàndards de competitivitat al nivell que una població com Lloret de Mar hauria de tenir. Aquest és en realitat un fet que es produeix en els mercats d'arreu, i aquí es vol atreure el potencial públic en base a aquests dos termes; la venda i la gastronomia.

La actuació a realitzar pretén donar visibilitat per a revaloritzar-lo i recuperar-lo com a referent per a la compra de producte fresc i quotidià alimentari en l'eix comercial on s'ubica.

Un cop finalitzades les obres d'adequació el edifici comptarà amb 2 establiments comercials, supermercat i mercat municipal amb 11 llocs de venda de productes alimentaris (carnisseria, cansaladeria-xarcuteria, peix i marisc, pesca salada, aviram i ous, fruita i verdura, llegums i precuinats), 1 llocs de venda de menjar i beure (bar), 1 aula gastronòmica, 1 sala polivalent, i es crearan espais comuns on hi hauran taules i cadires per a poder degustar els productes que s'ofereixin en les parades.

Promotor

El promotor de la intervenció és l'Ajuntament de Lloret de Mar, amb domicili en la plaça de la Vila, 1, Lloret de Mar 17310, (Girona).

MD.2 INFORMACIÓ PRÈVIA.

Antecedents i condicionants

L'avantprojecte s'emmarca dins de les actuacions previstes per a la dinamització del Mercat municipal diari de Lloret de Mar en vista a assolir un atractiu comercial que augmenti el volum de vendes i faci de l'equipament un punt de referència a l'hora de les compres d'alimentació. La proposta estudiada va en el camí de dotar de la suficient musculatura comercial per a poder-ho aconseguir.

Revitalitzar el mercat vol dir també donar vida al centre, a la plaça que es forma en l'encreuament dels carrers de la Sènia del Rabic i de la Verge de Loreto i als seus voltants fet que no resulta secundari a l'hora de plantejar-se aquesta adequació del mercat.

El Mercat municipal de Lloret de Mar, es troba ubicat al número 37 del carrer Sènia del Rabic, fent cantonada amb el carrer Verge de Loreto. La història del mercat es remunta a la dècada dels vuitanta del segle passat. Es va inaugurar al 1986, amb una setantena d'establiments, i presència de totes les famílies d'alimentació. Amb els anys s'hi ha anat fent reformes estructurals i de manteniment, com les del nadal del 2003 quan es van instal·lar noves portes d'accés de serveis i d'accés als usuaris, previ a la celebració del 20è aniversari.

Les darreres actuacions importants de millora de les instal·lacions van ser realitzades el 2015 i van consistir en sanejar i pintar les persianes interiors, substituir tota la il·luminació interior amb nous Elements lumínics de tecnologia led, substitució dels embornals, introducció de nous elements de cartellera, i la instal·lació de càmeres de seguretat a l'aparcament.

En aquest llarg període, s'han produït diversos intents de desenvolupar algun projecte d'intervenció i millora. El darrer, va ser l'any 2016, quan es va plantejar una remodelació sobre l'edifici existent.

L'estudi estructural i econòmic que es va encarregar per poder decidir les possibles alternatives per revitalitzar el Mercat Municipal tenia com a principal objectiu valorar l'estat de l'edificació existent, i descartar desperfectes rellevants en l'estructura, tancaments o revestiments. La conclusió de l'estudi fora que no era necessari l'enderroc i que es podia pensar en enfocar la rehabilitació de l'edifici quedant descartats problemes d'aluminosi.

Emplaçament i estat actual

L'àmbit del mercat està al centre de Lloret de Mar, situat molt a prop del cor del casc històric, amb façana principal al carrer de la Sènia del Rabic i fent cantonada amb el carrer de la Verge de Loreto i del carrer del Rector Felip i Gibert, i comunicat a través del eix que representa l'avinguda Vila de Blanes (GI-682).

L'edifici dona front a l'Escola Immaculada Concepció i al Col·legi Públic Esteve Carles, conformant una estranya cruïlla en forma de placeta irregular.

L'edifici està adossat a d'altres edificacions veïnes de caire residencial i a un bloc municipal que antigament ubicava la policia i que actualment s'està condicionant per a ser destinat a Serveis Tècnics de l'Ajuntament de Lloret de Mar.

Es tracta d'un mercat petit, de 2.900 m², dels quals aproximadament uns 700 m² són superfície comercial que ocuparen els 70 establiments fixos i que en l'actualitat s'han reduït a 7. Té zona destinada a càrrega i descàrrega, magatzem i cambres.

Destaca l'estat obsolet de les instal·lacions en general, i especialment la poca activitat comercial, amb només 7 establiments actius. No existeixen algunes de les activitats imprescindibles en un mercat, com ara pesca salada, ous, o llegums, ni tampoc activitats complementàries com un bar o oferta no alimentària o de serveis.

El mercat manté una uniformitat molt clara quan a model de tancament i de retolació de les parades encara que aquestes es trobin tancades.

La construcció es desenvolupa en planta soterrani-2 d'aparcament públic, planta soterrani-1 amb aparcament de paradistes i magatzems, cambres i serveis del mercat, així com locals d'instal·lacions, planta baixa que es destina a mercat, magatzems i botigues exteriors i planta pis on trobem altells de les botigues exteriors, serveis higiènics i alguns locals sense ús.

L'edifici té una estructura de formigó amb pilars i forjats reticulars en les dues plantes soterrani i en la planta baixa i pis. Els pilars però queden tallats a nivell de sostre de les parades i no arriben a coberta que funciona amb bigues metàl·liques compostes de façana a mitgera formant uns dents de serra que serveixen per il·luminar l'interior.

Hi ha un nucli d'escales amb ascensor al costat de l'accés pel carrer de la Sènia del Rabic. Es una escala molt angosta i l'ascensor no puja a planta pis, que es precisament on es troben els serveis higiènics. Per tant l'accessibilitat queda compromesa amb aquest fet. Hi ha un altre nucli d'escales que comunica la zona de magatzems de la planta baixa amb el soterrani.

Per definir l'àrea d'influència del mercat, s'ha de tenir en compte que l'àrea de proximitat dintre del perímetre de l'entorn del mateix, és el nucli històric que no es troba densament poblat, però també hem de tenir en compte l'augment de població que es pot produir els caps de setmana de persones que tenen la seva segona residència, i sobretot la importància del turisme (amb més de un 1,3 milions de turistes anuals) que pot representar un més que important augment de població no habitual. Per tant s'haurà de pensar en el creixement que es pot produir sobretot durant la temporada d'estiu, però també amb la important atomització residencial en forma de zones residencials perifèriques.

Per tant, a l'hora d'identificar quina pot ser l'àrea d'influència nou mercat, estarien molt clarament identificades tres zones:

- El propi centre històric del Lloret de Mar on es troba el Mercat, carrer de la Sènia del Rabic, 37, com a zona de màxima proximitat a qui dona servei.
- Part de la població d'alguns barris o urbanitzacions adjacents del perímetre més immediat, serien les zones de Can Carbó, Mas Baell, Can Baell a l'est, Fenals-Santa Clotilde i Venta de Goya al sud i del Molí amb Pescadors, Lloret de Dalt, Turó de Lloret i Roca Grossa al nord-est amb un comportament desigual en funció de l'oferta disponible encara que en altres formats, bàsicament autoserveis i especialistes, i la facilitat de desplaçament fins al mercat.
- Altres veïns i veïnes del Lloret de Mar, que tot i viure en altres urbanitzacions que requereixen un desplaçament que puguem considerar relativament important, siguin fidels a l'oferta del Mercat municipal, o bé que siguin compradors del mercat perquè està inclòs en el seu itinerari durant l'anada o tornada a altres activitats de la pròpiament de compres, com l'ús d'autobusos, gestions administratives, visites mèdiques, temes laborals, o esbarjo, o simplement per pura fidelització.

Segons l'**Estudi Comercial del Mercat Municipal de Lloret de Mar**, pel que fa a la quantificació en detall de la població estimada com a població resident en les àrees d'influència primària, secundària i terciària, la quantificació resultant és de 37.350 persones com a població resident i 15.795 com a població estacional. Segons dades IDESCAT.

MD.3 DESCRIPCIÓ DEL PROJECTE.

L'estudi proposa la ocupació de la planta baixa amb un mix comercial que inclourà un supermercat d'uns 392 m², una sala polivalent de 55 m² i un mercat municipal de 12 establiments amb obrador i cambra de fred o congelació i espais adjacents d'estada amb tauletes i cadires. Tindrà un accés principal a la cantonada i un secundari al mateix lloc que avui està ubicat en el carrer Verge de Loreto.

Per tal de potenciar l'espai comercial es pretén retrocedir la façana del mercat deixant una rampa al davant, en un espai descobert, fent que la façana antiga desaparegui i fent que la nova sigui transparent per tal de dotar de connexió interior-exterior l'espai del mercat. D'aquesta forma ampliem la placeta que forma el creuament de carrers i donem èmfasi i importància a l'accés, que com ja hem dit serà comú per al mercat, supermercat i sala polivalent. En horaris de tancament del mercat aquest es podrà segregar amb unes persianes que mantindran l'accés al supermercat.

L'accés es produeix pel vell mig de l'edifici però entrant clarament per l'àmbit del mercat en una zona de lleure amb taules i cadires, molt il·luminada zenitalment, on es pot realitzar la degustació dels productes de les diverses parades que serveixen menjars cuinats en els propis obradors.

Les parades de peix i pesca salada que son un punt calent de l'oferta del mercat es situaran al costat de l'accés des del carrer Verge de Loreto per potenciar el passadís del fons. I el Bar es situarà com a reclam al fons del passadís que dona a la façana de la Sènia del Rabic i al fons del passadís perpendicular a l'accés, constituint dos punts d'atracció en el mercat.

La càrrega i descàrrega es podrà realitzar en les zones exteriors previstes per a tal fi o bé es podrà fer amb furgoneta per la planta -1 en l'espai previst.

Al costat de l'accés principal es troba l'escala 1 que es desenvolupa des del soterrani al primer pis i que s'ha renovat totalment per dotar-la de major amplada i d'un ascensor adaptat. Al fons de la planta es troba un altre escala que abans connectava planta baixa i planta soterrani -1 i que amb la nova proposta es voldria dur fins a planta soterrani-2 i fins a coberta per a sortir pel pati d'accés als habitatges socials, de forma que dotés els soterranis d'una segona sortida.

A la planta pis es proposa una aula gastronòmica que serveixi tant d'espai formatiu, com d'element dinamitzador del propi Mercat on poder-hi fer presentacions, showcooking i tallers gastronòmics.

El Mercat es pretén enfocar no només a la venda, sinó també a complementar-la amb oferta gastronòmica per part dels mateixos paradistes. Això obliga a crear uns espais comuns que serveixin de menjador per degustar els productes cuinats al propi mercat. Amb aquesta intenció es propicien dos espais un al centre de la planta just prop de l'accés amb molta llum zenital i un altre a la façana de vidre que dona a la placeta del creuament i que correspondria al bar. La intenció és fer que tot el mercat pugui ser en un moment donat un lloc per a menjar-hi. Així doncs, en la part central es disposaran taules d'una manera més informal per a poder degustar els productes que s'ofereixin en aquella zona.

L'avantprojecte contempla i valora la mínima actuació sobre l'estructura de l'edifici, només l'actuació necessària a la coberta, preferiblement la substitució de l'actual per una coberta deck. En via d'una utilització de materials més sostenibles si l'estructura de coberta es pogués canviar es podria fer una estructura reticulada de fusta amb grans lucernaris, en les zones d'oci i passadissos per il·luminar

l'espai i fer-lo més atractiu. L'interior serà molt obert i amb divisòries de vidre per comunicar visualment tot el mercat.

L'actuació més important serà el canvi de la façana. Desapareixerà la part de façana de la planta baixa que toca a la cruïlla i allà s'hi muntarà una rampa suau que pujarà fins al nivell de planta baixa. La planta pis es tractarà amb una nova pell que unificarà la imatge del mercat i que girarà sense arribar al edifici veí. Aquesta pell actuarà com element identificador de l'edifici i està formada per perfils en L que aniran girant sobre el seu eix i que perdran part de les seves ales, tots ells tractats en els colors de les cobertes de Sant Romà que ens sembla que son colors mediterranis, de costa i festius, tal com volem que sigui el nou mercat.

Les instal·lacions es renovaran i es situaran plaques fotovoltaïques en la coberta en la zona on no hi trobem lucernaris. Les instal·lacions elèctriques d'escomesa, comptatge i estació transformadora es trobaran situades a la planta soterrani -1 just on s'ubiquen a l'actualitat i les instal·lacions de clima, ventilació i fred industrial es trobaran o bé a la coberta de la planta pis o en el local destinat a tal efecte en planta soterrani-1 al costat de la rampa amb possibilitat de ventilació directa a l'exterior.

Per tant, l'actuació principal es vol enfocar a la execució de noves parades ben equipades, que tinguin una atractiva zona de venda, complementada per una zona d'obra que permeti elaborar i cuinar els productes de l'establiment. Aquest pack es veurà servit també per una cambra de fred individual, fent que el conjunt sigui una parada amb tots els recursos per atraure al públic.

Els obradors podran anar equipats amb sobrera de focs, fregidora, forn i aigüera i tindran una campana suficient per a la extracció de fums que connectarà amb un sistema general d'extracció per a tot el mercat. Aquesta xarxa d'extracció es dotarà amb sortides de fums repartides per la coberta. Els establiments tindran acabats que els paradistes podran escollir, de forma que puguin personalitzar-se el negoci al seu gust.

Els objectius de la intervenció van encaminats a definir un nou model de mercat, amb més atractiu comercial i a millorar en la distribució, composició i oferta comercial de les parades.

Per tant es preveu la implantació d'un nou mix comercial, més equilibrat, que permeti adquirir els productes de consum quotidià en un sol acte de compra i amb una millor connexió interior-exterior a fi d'atreure l'activitat comercial dels carrers dels voltants.

Es pretén a més la modernització dels serveis als clients, horaris, servei a domicili, consignes i espais de lleure, així com la incorporació d'elements de gestió, màrqueting i digitalització. Tot sense oblidar la posada al dia dels serveis als propis comerciants, creació d'obradors, cambres individualitzades, magatzems i instal·lacions actualitzades.

MD.4 CONDICIONS DE DISSENY, SINGULARITAT I CARÀCTER.

El present avantprojecte pretén fixar les línies generals, quan a disseny del nou mercat, que hauran de seguir-se en els posteriors projectes bàsic i d'execució.

La definició i desenvolupament que es faci d'aquestes línies principals en els projectes bàsic i d'execució serà resultat del disseny propi dels autors, com ha estat en el present avantprojecte, però en

qualsevol cas, les traces fonamentals que intenta explicar aquest son les que formaran el punt de partida dels projectes posteriors.

Per tant, a continuació intentem enumerar i explicar aquestes **línies fonamentals** que s'hauran de considerar en un futur quan es desenvolupin els projectes del Mercat.

- Programa funcional del Mercat
- Accessos i relació amb l'entorn
- Façanes, singularitat i caràcter
- Sostenibilitat dels materials i de l'execució
- Eficiència energètica de l'edifici

Programa funcional del Mercat

Com a traces principals del programa establert en l'avantprojecte d'acord amb l'ajuntament de Lloret, es defineix en planta baixa, un mercat municipal de 12 establiments amb obrador i cambra de fred o congelació i espais adjacents d'estada amb tauletes i cadires. A més es crea un espai per a supermercat d'uns 390m² i una sala polivalent de 55m², ambdós amb accés des del recinte del mercat. En planta pis es situa una aula gastronòmica i uns serveis higiènics, i en les plantes soterrani es situaran els serveis complementaris del mercat, instal·lacions, magatzems, càrrega i descàrrega de furgonetes i aparcament de vehicles.

Accessos i relació amb l'entorn

L'accés principal es situa en la cantonada dels carrers de la Sènia del Rabic i de la Verge de Loreto, retrocedint la façana de l'edifici en benefici de la placeta que es forma en el creuament dels carrers. Aquesta reculada de la façana deixa una rampa al davant, que es el nou accés per un espai descobert, des d'on es pot veure l'interior del mercat a través de la nova façana de vidre.

La intenció principal es dotar de connexió interior-exterior l'espai del mercat i lligar-lo amb la trama exterior urbana formant una placeta just al davant.

Façanes, singularitat i caràcter

Un altre concepte important en la definició de l'avantprojecte es la necessitat de crear una nova pell en l'edifici que renovi la imatge actual. L'avantprojecte defineix una capa semi-transparent que consolida i dota de personalitat l'edifici, el lliga a la alineació de la trama urbana, deixa passar les vistes de connexió interior-exterior i actua com a reclam singular del mercat pels seus colors i vibració que també li confereixen el caràcter festiu i comercial. La façana però també intenta ser respectuosa amb els edificis veïns.

Sostenibilitat dels materials i de l'execució

Un punt a tenir en compte és l'interès de l'avantprojecte en la utilització de materials i processos constructius que garanteixin la sostenibilitat de l'actuació. La utilització de materials reutilitzables que redueixen els impactes durant totes les etapes de la vida de l'edifici es una premissa de l'avantprojecte i un criteri que parteix del mateix ajuntament.

L'arquitectura sostenible com a procés de construcció respectuós amb el medi ambient durant tot el procés del cicle de vida és un eix vertebrador que s'inicia en el present avantprojecte i que ha de tenir continuïtat en els projectes bàsic i d'execució del mercat.

L'aïllament tèrmic, la utilització de lamel·les com a protecció solar, l'ús de la il·luminació natural i la ventilació creuada.

Eficiència energètica

El darrer aspecte a tenir en compte com a punt de partida és l'eficiència energètica que fa referència a la capacitat per obtenir els millors rendiments i estàndards d'ús fent servir la menor quantitat possible de recursos energètics. Ens permet reduir el consum de qualsevol tipus d'energia i amb això els possibles impactes ambientals que hi estan associats.

L'avantprojecte preveu la millora de l'aïllament de l'edifici, reduint per tant la despesa energètica. Així mateix preveu la col·locació de plaques solars fotovoltaïques per la producció d'energia neta.

Totes les instal·lacions del nou mercat han d'anar en el camí d'una possible certificació energètica com a edifici gaire bé zero. L'avantprojecte pensa en un mercat que consumeixi molt poca energia i garanteixi un bon ús i conservació dels recursos. Això vindrà pel camí d'aprofitar al màxim l'energia generada per la radiació solar, aprofitar els corrents d'aire naturals per refrescar i ventilar, un bon aïllament, control solar, instal·lacions de recuperació de calor, etc.

L'avantprojecte intenta posar les primeres pedres per aconseguir un edifici pràcticament zero. Es tractaria d'aconseguir que l'edifici consumís exactament la mateixa quantitat o menor que la que produïu per si mateix. D'aquesta manera el seu consum seria tan petit, que tindria autosuficiència. Això s'hauria d'assolir en base a la utilització de les energies renovables.

Un edifici zero ha de complir certes condicions per ser tan eficient. El primer és reduir a el màxim la demanda energètica. Amb mesures de reducció del consum reduïrem també els costos de les instal·lacions pròpiament dites.

MD.5 RELACIÓ DE SUPERFÍCIES ÚTILS I CONSTRUÏDES

A continuació, s'especifiquen les superfícies útils i construïdes de l'edifici.

	superfícies útils (m ²)	total superfície útil (m ²)	total sup. construïda (m ²)
Planta soterrani -2			
Aparcament públic 60 places	1.421,25		
Instal·lacions	44,75		
Magatzem	55,85		
Bloc escala 1	42,70		
Instal·lacions ventilació forçada	43,60		
Traster	6,90		
Bloc escala 2	13,45		
Pati 1	7,50		
Total soterrani-2		1.636,00	1.775,00
Planta soterrani-1			
Aparcament	811,80		
Zona càrrega i descàrrega	165,95		
Magatzem super	68,60		
Magatzem botiga	10,30		
Magatzem mercat 1	13,65		
Magatzem mercat 2	14,20		
Passadís	36,65		
Pati 2	5,00		
Muntacàrregues	18,10		
Bloc escala 2	13,45		
Traster	6,90		
Pati 1	7,50		
Comptatge	18,80		
E.T.	33,90		
Bloc escala 1	42,70		
Instal·lacions clima ventilació	127,45		
Magatzem manteniment	17,70		
Vestidor 1	17,00		
Vestidor 2	16,50		
Rampes	212,05		
Total soterrani-1		1.658,20	1.775,00

Planta baixa

Mercat	641,15
Supermercat	392,80
Espai Polivalent	55,65
Bloc escala 1	31,10
Bloc escala 2	9,50
Serveis higiènic	16,00
Càrrega i descàrrega i brosses	38,50
Pati	7,50
Rampa accés	63,70

Total planta baixa	1.255,90	1.330,75
---------------------------	-----------------	-----------------

Planta pis

Serveis higiènic	20,70
Bloc escala 1	23,85
Passadís	6,70
Aula gastronòmica	94,75

Total planta pis	146,00	174,50
-------------------------	---------------	---------------

Superfície útil total	4.696,10	
Superfície construïda total		5.055,25

Lloret de Mar, 28 de gener de 2022

Irene Durán Gutiérrez 78758-2 COAC
Xavier Grau i Rivera 23698-5 COAC

MC. MEMÒRIA CONSTRUCTIVA

MC. MEMÒRIA CONSTRUCTIVA

MC.1 OBRA CIVIL

Demolicions i estructura

Es realitzarà una demolició total de parades magatzems, cambres, fals sostres, etc, del mercat actual deixant l'estructura nua. A nivell d'edifici s'actuarà desmuntant la coberta actual tant l'estructura com els elements constructius, xapes, lucernaris i impermeabilitzacions.

Així mateix es demolirà part de la façana actual, la part corresponent a la planta baixa a tocar de la cantonada amb Verge de Loreto i tot l'ampit superior de la façana que sobrepassa la coberta i que en l'actualitat amaga les dents de serra.

Es demoliran també els nuclis d'escaleres per a fer-los de nou amb lloses d'escala noves i nous forats d'ascensor o muntacàrregues. També es realitzarà la demolició del forjat de planta pis sobre la nova rampa per constituir el buit zenital de l'accés i donar llum a l'interior.

Per realitzar aquests buits s'han previst a més de l'estintolament amb puntals, perfils i taulons, el reforç dels brancals amb perfils laminats d'acer sobre sabates de formigó armat HA-25/B/20/IIa. Els dintells seran metàl·lics laminats d'acer tipus IPE sobre brancals metàl·lics i recolzaments de daus de formigó sense retracció.

S'actuarà sobre la coberta per tal d'aconseguir una menor alçada de la mateixa, millorant el seu aïllament tèrmic i aconseguint una bona entrada de llum a la zona del mercat. L'avantprojecte proposa la seva substitució per una coberta deck.

L'estructura que sustenta la coberta haurà de ser capaç de suportar les càrregues produïdes per les plaques solars i lucernaris previstos. En l'avantprojecte es proposa una solució que passa per la substitució de l'estructura actual per una de fusta laminada, treballada al taller i amb tractament de sals de coure en autoclau amb un nivell de penetració. Aquesta actuació permet a més la utilització d'un material molt sostenible i amb molt poca petjada ambiental.

Obra de ram de paleta, divisòries, revestiments i acabats

Les parets divisòries entre establiments, els frontals dels obradors, de les vitrines i safates exposidores, i la paret que delimita el bar i tanca el local restant del carrer del Centre, seran de fàbrica de bloc de formigó de 20 cm de gruix 400x200x200 mm per a revestir, categoria I segons norma UNE-EN 771-3, col·locat amb morter de ciment pòrtland amb filler calcari, de dosificació 1:0,5:4 (10 N/mm²) i amb una resistència a compressió de la paret de 3 N/mm² amb traves i brancals massissats amb formigó per a fàbrica de blocs de morter de ciment, de 225 kg/m³, amb una proporció en volum 1:3:6, amb ciment pòrtland amb filler calcari CEM II/B-L/32,5 R i granulat de pedra calcària de grandària màxima 20 mm, col·locat manualment i armat amb acer en barres corrugades elaborat a l'obra B500S de límit elàstic \geq 500 N/mm² per a l'armadura de parets de blocs de morter de ciment.

Es realitzarà la reposició del clavegueró general i es realitzarà també cada una de les escomeses de les parades i d'altres amb tub de PVC-U de paret massissa per a sanejament sense pressió, de DN 125 mm a 315mm, col·locat en rasa i formigonat. La xarxa de desguassos es connectarà a caixa sifònica per cada parada, encastada, de PVC, amb reixeta d'acer inoxidable, de D=110mm, amb 5 entrades de 40mm i sortida de 50mm.

En les peixateries es col·locarà doble canal de recollida d'aigües, una sota la safata en l'interior de la parada i l'altre en el límit del establiment pel costat del públic.

Tots els paraments interiors s'arrebossaran a 3,00 m d'alçada, com a màxim, amb morter 1:2:10, deixat de regle, per a enrajolat posterior o bé per a pintar.

A l'interior de la parada es realitzarà una solera de formigó per part de l'usuari (donat que haurà de passar els desguassos de safates, vitrines i mobles de fred) amb 15/20 cm de gruix i un recrescut de regularització per a suport del paviment de 3 cmts de gruix i amb morter de ciment 1:6. Tota la zona de mercat i les seccions de fresc del supermercat estaran protegides amb membrana per a impermeabilització de cobertes PN-8 segons la norma UNE 104402 d'una làmina, de densitat superficial 4,5 kg/m² formada per làmina de betum modificat LBM (SBS)-48-FP, amb armadura de feltre de polièster de 180 g/m², col·locada sobre capa separadora amb geotèxtil.

MC.2 REVESTIMENTS

Els acabats de les parades es podran escollir de forma individualitzada per part dels titulars de cada establiment, conjuntament amb la Direcció Facultativa i en funció d'un barem de preus establert pel promotor de l'obra.

Les retícules de coberta que no tinguin lucernari de policarbonat tindran unes plaques de fibres vegetals, amb acabat de la cara vista de fibra vegetal mitja, de 60x200 cm i 35 mm de gruix, amb cantell recte (A) UNE-EN 13964, amb classe d'absorció acústica C segons UNE-EN-ISO 11654, muntat sobre enllatat de fusta de coberta com a cara inferior d'aquesta

El paviment del mercat serà de terratzo llis de gra microgra, de 40x40 cm, preu alt, col·locat a truc de maceta amb morter de ciment 1:6, per a ús interior intens i les parades també amb el mateix material o bé amb rajola de gres porcellànic premsat sense esmaltar, antilliscant, de forma rectangular o quadrada, d'1 a 5 peces/m², col·locades amb adhesiu per a rajola ceràmica C2-TE.

El cel ras serà continu de plaques de guix laminat tipus estàndard (A), per a revestir, de 15 mm de gruix i vora afinada (BA), entramat d'acer galvanitzat format per perfils principals col·locats cada 1000 mm i perfils secundaris col·locats cada 600 mm fixats al sostre mitjançant vareta de suspensió cada 1,2 m, per a una alçada de cel ras de 4 m com a màxim. Estarà suspès sota l'estructura tubular metàl·lica feta expressament per aquest fi. També s'ha previst un calaix de plaques laminades de guix per amagar la persiana enrotllable i un frontal per a poder col·locar el rètol de l'establiment. L'acabat del cel ras serà pintat amb pintura plàstica amb acabat llis, amb una capa segelladora i dues d'acabat.

Els paraments verticals interiors s'acabaran a una alçada menor de 3 m, amb rajola de gres porcellànic premsat sense esmaltar ni polir, de 6 a 15 peces/m², col·locades amb adhesiu C2 TE.

Els frontals de vitrines frigorífiques i safates exposidores s'aplicaran de la mateixa forma, amb rajola de gres o bé amb Silestone o similar, de 20 mm de gruix. En l'interior de les parets de suport de les safates exposidores, es col·locarà rajola ceràmica esmaltada de 20x20 cm, col·locades amb adhesiu C2 TE.

Els pilars o elements exempts es revestiran amb panell laminat d'alta pressió HPL tipus ignífug, de 10 mm de gruix per a ús interior i comportament al foc B-s1, d0, acabat llis a una cara amb laminat decoratiu color estàndard, col·locat adherit sobre parament vertical i rejuntat amb massilla de poliuretà.

MC.3 MOBILIARI FRIGORÍFIC

Tot i que el mobiliari frigorífic de les parades, supermercat i botiga aniran a càrrec del concessionari, s'adjunta un pressupost i descripció aproximada de les vitrines frigorífiques, destinades a l'exposició i venda de productes a règim de conservació, que es faran a mida per a cada establiment comercial i tindran les següents característiques.

- L'amplada total serà de 115 cm, aproximadament 80 cm d'exposició de producte.
- Estaran construïdes completament amb planxa d'acer inoxidable AISI 304, amb peus de suport també en el mateix material. En el cas de la vitrina de pesca salada serà en acer inoxidable AISI 316, especial anticorrosió.
- Els vidres seran securitzats corbs o rectes a 90°, a escollir pel titular de la parada i seran elevables amb amortidors hidràulics.
- Totes les vitrines disposaran de pantalles de llum de doble línia de leds de tonalitat natural i de connexió independent.
- El taulell de treball tindrà 35 cm d'amplada, aproximadament, i estarà confeccionat amb planxa d'acer inoxidable AISI 304, a excepció de la pesca salada on serà de AISI 316.
- El sistema de refrigeració serà de tipus estàtic, amb instal·lació d'un grup frigorífic per a cada vitrina. En vitrines de més de 5 m de longitud s'instal·laran dos grups de fred. Els compressors s'instal·laran separats de la vitrina en el sostre de la parada.
- La part baixa de la vitrina tindrà reserva de fred.

MC.4 METAL·LISTERIA I ACER INOXIDABLE

Les safates exposidores destinades a la venda de peix fresc o de fruita i verdura, es construïran a mida per a cada un dels establiments, seran també a càrrec del paradista i tindran les següents característiques.

- L'amplada total serà de 110cm, amb els corresponents encaixos en les trobades amb pilars per a adaptar-se a la geometria de la parada.
- Les safates destinades a la venda de peix fresc o pesca salada estaran construïdes amb planxa d'acer inoxidable AISI 316, especial anticorrosiu, i disposaran d'aïllament tèrmic per a la millor conservació del gel sobre la safata. Els peus també estaran construïts en acer inoxidable AISI 316.
- Les safates destinades a la venda de fruita i verdura estaran construïdes amb planxa d'acer inoxidable AISI 304. Els peus també estaran construïts en acer inoxidable AISI 304.
- Les safates s'acabaran amb una motllura frontal amb panell laminat decoratiu d'alta pressió HPL tipus ignífug i de 6mm de gruix, col·locat adherit.

Tots els establiments disposaran d'accés amb porta d'una fulla batent i taulell abatible, de 60 cm d'amplada i de 115 cm de fondària, construïts completament en planxa d'acer inoxidable AISI 304, o 316 en el cas de parades de peix o pesca salada.

Els establiments de venda de productes càrnics i fruita i verdura disposaran de barra doble davantera, amb tub d'acer inoxidable AISI 304 de 38 mm de diàmetre, col·locada fixada a sostre. Els establiments de venda de peix fresc i pesca salada, en canvi, només disposaran d'una barra senzilla davantera.

Els establiments de venda de fruita i verdura disposaran de prestatges per a la col·locació del producte, realitzats en acer inoxidable AISI 304, de 40 cm de fondària i col·locats fixats a parament.

MC.5 CAMBRES DE FRED

La instal·lació objecte d'aquesta part del projecte està destinada al magatzematge i conservació de productes refrigerats del mercat.

Es preveu la instal·lació de compressors independents per donar servei a les cambres de refrigeració. Els compressors escollits seran del tipus semi hermètic, accionats per motors trifàsics. Pels serveis positius el desglaç es realitzarà per circulació d'aire.

Els evaporadors de cada cambra s'ha escollit depenent del seu rang de treball i necessitats frigorífiques:

- Les cambres de Carn, Peix i pesca salada, es dimensionaran per que treballin a unes temperatures d'entre 0 i +2 ° C.
- Les cambres de verdura es dimensionaran per que treballin a unes temperatures d'entre +4 i +6 ° C.
- Tots els evaporadors estaran dotats de ventiladors per tal de dissipar l'aire a tota la cambra.

En tots els evaporadors s'han previst els següents elements:

- Evaporador amb tub de coure y aletes de alumini, de ventilació forçada, i desglaç elèctric o per aire.
- Vàlvula d'expansió termostàtica por evaporador.
- Termòmetre display tª ambient càmera.
- Sonda de temperatura ambient.
- Sonda final de desglaç.
- Vàlvula solenoide en la línia de líquido serveis.
- Visor en la línia de líquid serveis.
- Claus de seccionament en les línies de líquid i aspiració serveis centralitzadors.

MC.6 OBRADORS

Tots els establiments, a excepció dels de venda de fruita i verdura, si no el volen, disposaran d'un obrador en la mateixa parada.

Els obradors dels establiments de venda de productes càrnics i pesca salada disposaran d'un tancament amb envidrament laminar de seguretat de dues llunes, amb acabat de lluna incolora, de 5+5 mm de gruix, amb 1 butiral transparent, col·locat sobre la perfil·laria d'acer inoxidable, amb una fulla corredissa de 80 x 220 cm de vidre trempat de lluna incolora de 6 mm.

També disposaran d'instal·lació de climatització per el manteniment de la temperatura de treball per sota dels 12 °C i d'acord amb la normativa sanitària vigent.

Els obradors dels establiments de venda de peix fresc estaran oberts i connectats amb la zona de venda de la parada i no disposaran de climatització.

Els obradors estaran equipats amb els taulells i equipament industrial següent a càrrec del concessionari:

- taulell de treball amb aigüera incorporada, de 90 cm d'alçada i 60 cm de fons, construït completament en planxa d'acer inoxidable AISI 304, equipat amb prestatge intermedi, portes de fulles corredisses i amb calaixos superiors.

- taulell de treball, mòdul neutre mural construït en acer inoxidable AISI 304, dotat de prestatge intermedi i tancat frontalment mitjançant portes corredisses amb calaixos superiors. Preparat per la instal·lació de fregidora i cuina sobrera de 2 focs.
- Dispensador de paper.
- Dispensador de Sabó. 1ut
- Campana de sostre construïda en acer inoxidable en acabat polit fi, incorpora col·lector interior amb filtres de lames en acer inoxidable. Dotada de plènum interior ajustable amb regulació de tir filtre i sistema de drenatge de greixos amb sortida mitjançant tap metàl·lic roscat.
- Cuina sobrera de gas, acabat exterior en acer inoxidable AISI 304. 2 focs oberts amb vàlvula de seguretat. Batea i safates de greix. Potència: 14.50 kW. Dimensions: 1 Un. 800x550x270
- Fregidora elèctrica. Acabat exterior, cuba i tapa d'acer inoxidable AISI 304. Capacitat 7 + 7 litres d'oli. Regulació per termòstat i 105 a 195°C. Temperatura de seguretat. Potència: 3.50 + 3.50Kw. Dimensions: 1 Un. 530x415x345 mm alt
- Forn microones. Acabat exterior i interior en acer inoxidable AISI 304. Capacitat 25l. Nivells de potència 10. Potència: 1.400Kw. Dimensions: 4Ud. 483x422x281 mm alt

MC.7 FUSTERIA I SERRALLERIA

En totes les divisòries entre parades es preveu la col·locació d'un tancament amb envidrament laminar de seguretat de dues llunes, amb acabat de lluna incolora de 5+5 mm de gruix, amb 1 butiral transparent, col·locat sobre la perfil·laria d'acer inoxidable. Els brancals, dintell i coronament del parament també es remataran i acabaran amb planxa d'acer inoxidable.

En la zona frontal dels establiments, formant la separació de parades, es preveu col·locar una bandera vertical de vidre, de 20 cm d'amplada, amb envidrament laminar de seguretat de dues llunes, amb acabat de lluna incolora, de 5+5 mm de gruix, amb 1 butiral transparent, col·locat sobre la perfil·laria d'acer inoxidable, fixada a parament.

Sota la franja de rètols es preveu la col·locació d'un davanter horitzontal de 20 cm d'amplada, amb placa de guix laminat format per estructura senzilla normal amb perfil·laria de planxa d'acer galvanitzat, muntants cada 400 mm de 48 mm d'amplària i canals de 48 mm d'amplària, 1 placa estàndard (A) de 12,5 mm de gruix, fixades mecànicament, amb acabat d'aresta vista.

En tot el frontal de parada, per rematar els diferents materials de frontal (Silestone o similar), laterals de vidre laminat i dintell de guix laminat, es preveu la col·locació d'un perfil d'acer inoxidable.

A l'interior de les parades està previst la col·locació d'un armari per encabir el quadre elèctric de protecció i maniobra, les guies i altres estris, amb dos prestatges i dues portes de tauler aglomerat de fusta i resines sintètiques d'alta densitat, acabat amb melamina a les dues care, de 16 mm de gruix amb tiradors i ferratges, col·locat a terra i fixat a parament.

A les parts posteriors dels establiments està previst situar un registre de 60x60 cm en el fals sostre i habilitar una plataforma de religa en l'entramat metàl·lic del sostre de parada, per tal de poder realitzar el manteniment dels elements allà ubicats.

La nova façana del mercat serà un mur cortina amb perfils horitzontals i verticals ocults d'alumini anoditzat, amb una inèrcia superior a 1000 cm⁴, per a col·locar vidres exteriors ancorats, fixats amb elements específics a l'estructura. L'envidrament consistirà en vidre aïllant d'un vidre laminar de baixa emissivitat i un vidre laminar, amb vidre interior de baixa emissivitat de 6+6 mm de gruix amb 1 butiral transparent, cambra d'aire de 6 mm i lluna exterior reflectora de control solar de 6+6 mm de gruix amb 1 butiral transparent, col·locat amb perfils conformats de neoprè.

MC.8 INSTAL·LACIONS

El projecte preveurà l'execució de les instal·lacions d'electricitat, enllumenat, fontaneria, sanejament i veu i dades en l'àmbit de cada una de les parades.

Les instal·lacions generals es troben obsoletes i s'hauran de reformar en la totalitat de l'edifici, a la vegada s'hauran de fer les necessàries adaptacions per poder adaptar la nova estructura de parades.

S'haurà de preveure modificar les escomeses de cada una de les parades deixant al sostre de parada les escomeses d'aigua, electricitat i comunicacions.

També es preveurà que en l'interior de cada establiment es deixin els punts de connexió necessaris a la xarxa general de sanejament. Tots els establiments tindran una connexió a través de caixa sifònica amb la xarxa general del mercat. Es preveurà també el canvi de la xarxa general del mercat per evitar problemes posteriors a les obres previstes en aquest estudi.

Es realitzaran també totes aquelles legalitzacions necessàries de les instal·lacions elèctriques dels establiments, emissió del corresponent certificat d'instal·lació elèctrica de baixa tensió i la gestió amb companyia per la tramitació i contractació del servei de subministrament.

L'edifici comptarà amb una instal·lació de plaques solars fotovoltaïques en la zona de coberta on no hi ha lucernaris que garanteixi el subministrament elèctric del 50% del consum del mix comercial.

El mercat tindrà la possibilitat de connexió a escomesa de gas i així mateix les parades estaran dotades de xemeneia d'extracció de fums fins la coberta.

Lloret de Mar, 28 de gener de 2022

Irene Durán Gutiérrez 78758-2 COAC
Xavier Grau i Rivera 23698-5 COAC

PR PRESSUPOST

PR 1. AMIDAMENTS

AMIDAMENTS

Data: 05/04/22

Pàg.: 1

Obra 01 PRESSUPOST MERCAT LLORET
 Capítol 01 ESTRUCTURA
 Títol 3 01 DEMOLICIONS

NUM.	CODI	U#	DESCRIPCIÓ
------	------	----	------------

1 P214K-X001 m2 Enderroc a realitzar en la coberta actual de planxes metàl·liques, amb mitjans manuals i càrrega manual de runa sobre camió o contenidor. Enderroc d'estructura i acabats, aiguaforons i careners. Modificació o enderroc de bigues gelosia i biguetes actuals. Inclou enderrocs necessaris de fals sotre i instal·lacions penjades

Num.	Text	Tipus	[C]	[D]	[E]	[F]	TOTAL	Fórmula
------	------	-------	-----	-----	-----	-----	-------	---------

1	coberta		1,000				1,000	C#*D#*E#*F#
---	---------	--	-------	--	--	--	-------	-------------

TOTAL AMIDAMENT 1,000

2 P214R-X001 m2 Enderroc de paret de bloc foradat de morter de ciment de 20 cm de gruix, amb retroexcavadora mitjana i càrrega mecànica i manual de runes sobre camió

Num.	Text	Tipus	[C]	[D]	[E]	[F]	TOTAL	Fórmula
------	------	-------	-----	-----	-----	-----	-------	---------

1	façana la Sènia del Rabic		110,000				110,000	C#*D#*E#*F#
2			25,000				25,000	C#*D#*E#*F#
3	façana Loreto		10,000				10,000	C#*D#*E#*F#

TOTAL AMIDAMENT 145,000

3 K211X001 m3 Enderroc de parades actuals, d'estructura d'obra de fàbrica i metàl·lica, sense enderroc de fonaments, inclosos taulells, recrescuts, portes metàl·lica enrotllable de fins a 5 m2, inclosos mecanismes i accessoris etc. amb mitjans manuals i mecànics i càrrega mecànica de runa sobre camió o contenidor

Num.	Text	Tipus	[C]	[D]	[E]	[F]	TOTAL	Fórmula
------	------	-------	-----	-----	-----	-----	-------	---------

1	parades perimetrals		30,000	20,000			600,000	C#*D#*E#*F#
2	parades centrals		28,000	20,000			560,000	C#*D#*E#*F#

TOTAL AMIDAMENT 1.160,000

4 K2192311 m3 Enderroc de solera de formigó en massa, amb compressor i càrrega manual i mecànica de runa sobre camió o contenidor

Num.	Text	Tipus	[C]	[D]	[E]	[F]	TOTAL	Fórmula
------	------	-------	-----	-----	-----	-----	-------	---------

1	fossats ascensors		25,000				25,000	C#*D#*E#*F#
2	reparacions paviments		40,000				40,000	C#*D#*E#*F#

TOTAL AMIDAMENT 65,000

5 K121CX002 u Enderrocs interiors de l'estructura d'escales, i forjat parcial de planta pis, demolicions diverses d'envans, parets i paredons, arrencada de paviments de terrazo i ceràmics i desmuntatge i retirada de fusteries interiors de fusta i metàl·liques. Execució amb mitjans mecànics i manuals i càrrega manual sobre camió o contenidor.

Num.	Text	Tipus	[C]	[D]	[E]	[F]	TOTAL	Fórmula
------	------	-------	-----	-----	-----	-----	-------	---------

1			1,000				1,000	C#*D#*E#*F#
---	--	--	-------	--	--	--	-------	-------------

TOTAL AMIDAMENT 1,000

6 P21G0-X001 u Arrencada i desmuntatge de les instal·lacions a modificar en el mercat. Arrencada d'aparells sanitaris, inodors, lavabos, dutxes, etc, i part de xarxa de sanejament en mal estat. Desmuntatge d'instal·lació elèctrica fora de normes, quadres, linies, conductes, mecanismes i llumeneres. Desmuntatge d'instal·lació d'aire condicionat, conductes, equips, aparells independents que estiguin obsolets i no siguin reutilitzables. Desmuntatge d'altres instal·lacions si s'escaigués, telecomunicacions, antenes, acústica interior, etc.

EUR

AMIDAMENTS

Data: 05/04/22

Pàg.: 2

Num.	Text	Tipus	[C]	[D]	[E]	[F]	TOTAL	Fórmula
------	------	-------	-----	-----	-----	-----	-------	---------

1			1,000				1,000	C#*D#*E#*F#
---	--	--	-------	--	--	--	-------	-------------

TOTAL AMIDAMENT 1,000

7 K121CX003 u Enderrocs d'arrebossats exteriors e interiors malmesos, arrencada d'enrajolats, desmuntatge de baranes i reixes amb mitjans mecànics i manuals i càrrega manual sobre camió o contenidor.

Num.	Text	Tipus	[C]	[D]	[E]	[F]	TOTAL	Fórmula
------	------	-------	-----	-----	-----	-----	-------	---------

1			1,000				1,000	C#*D#*E#*F#
---	--	--	-------	--	--	--	-------	-------------

TOTAL AMIDAMENT 1,000

Obra 01 PRESSUPOST MERCAT LLORET
 Capítol 01 ESTRUCTURA
 Títol 3 02 MOVIMENT DE TERRES I FONAMENTS

NUM.	CODI	U#	DESCRIPCIÓ
------	------	----	------------

1 K222142A m3 Excavació de rasa i pou de fins a 2 m de fondària, en terreny compacte (SPT 20-50), realitzada amb minicarregadora amb accessori retroexcavador i càrrega mecànica sobre camió

Num.	Text	Tipus	[C]	[D]	[E]	[F]	TOTAL	Fórmula
------	------	-------	-----	-----	-----	-----	-------	---------

1			2,500	2,500	1,600		10,000	C#*D#*E#*F#
2			3,000	3,000	1,600		14,400	C#*D#*E#*F#

TOTAL AMIDAMENT 24,400

2 K2241200 m2 Repàs de sols i parets de rases, pous i recalçats fins a 2,5 m de fondària

Num.	Text	Tipus	[C]	[D]	[E]	[F]	TOTAL	Fórmula
------	------	-------	-----	-----	-----	-----	-------	---------

1			2,500	1,600	4,000		16,000	C#*D#*E#*F#
2			2,500	2,500	1,000		6,250	C#*D#*E#*F#
3			3,000	3,000	1,000		9,000	C#*D#*E#*F#
4			3,000	1,600	4,000		19,200	C#*D#*E#*F#

TOTAL AMIDAMENT 50,450

3 P352-4S4Y m3 Fonament de formigó armat HA-25/B/20/IIa abocat amb bomba, armat amb 40 kg/m3 d'armadura AP500 S d'acer en barres corrugades i encofrat amb una quantia d'1 m2/ m3

Num.	Text	Tipus	[C]	[D]	[E]	[F]	TOTAL	Fórmula
------	------	-------	-----	-----	-----	-----	-------	---------

1	fossat d'ascensors		2,500	2,500	1,600		10,000	C#*D#*E#*F#
2			3,000	3,000	1,600		14,400	C#*D#*E#*F#

TOTAL AMIDAMENT 24,400

Obra 01 PRESSUPOST MERCAT LLORET
 Capítol 01 ESTRUCTURA
 Títol 3 03 ESTRUCTURA DE FUSTA

EUR

AMIDAMENTS

Data: 05/04/22

Pàg.: 3

NUM.	CODI	U#	DESCRIPCIÓ
------	------	----	------------

1 P430-X001 u Substitució o arranjament de l'estructura de coberta preferiblement amb fusta laminada, Per una sobrecàrrega de coberta lleugera del tipus Deck si es canvia o bé la actual si s'opta per la seva conservació.

Num.	Text	Tipus	[C]	[D]	[E]	[F]	TOTAL	Fórmula
1			1,000				1,000	C#*D#*E#*F#

TOTAL AMIDAMENT **1,000**

Obra 01 PRESSUPOST MERCAT LLORET
 Capítulo 01 ESTRUCTURA
 Título 3 04 ESTRUCTURA DE FORMIGÓ

NUM.	CODI	U#	DESCRIPCIÓ
------	------	----	------------

1 P4591-F8KF m3 Formigó per a sostre nervat reticular autocompactant, HAF-30/AC/12/IIa, amb additiu superplastificant, amb addició de fibres d'acer, grandària màxima del granulat 12 mm, abocat amb bomba

Num.	Text	Tipus	[C]	[D]	[E]	[F]	TOTAL	Fórmula
1	sostre p-2		16,000				16,000	C#*D#*E#*F#
2	sostre p-1		30,000				30,000	C#*D#*E#*F#
3			17,000				17,000	C#*D#*E#*F#
4	sostre pb		30,000				30,000	C#*D#*E#*F#

TOTAL AMIDAMENT **93,000**

2 P93M-3G0D m2 Solera de formigó HA-25/B/20/IIa, de consistència tova i grandària màxima del granulat 20 mm, de gruix 20 cm, abocat amb bomba

Num.	Text	Tipus	[C]	[D]	[E]	[F]	TOTAL	Fórmula
1	fossats ascensors		25,000				25,000	C#*D#*E#*F#
2	reparacions paviments		20,000				20,000	C#*D#*E#*F#

TOTAL AMIDAMENT **45,000**

3 P4S4-HX01 u Reparació i reforç de forjats i pilars de les plantes soterranis a base de fibra de carboni, tractaments epoxi, raspallat i neteja d'armadures, passivat amb imprimació de morter polimèric i restauració de volums.

Num.	Text	Tipus	[C]	[D]	[E]	[F]	TOTAL	Fórmula
1	reparacions forjats		1,000				1,000	C#*D#*E#*F#

TOTAL AMIDAMENT **1,000**

Obra 01 PRESSUPOST MERCAT LLORET
 Capítulo 01 ESTRUCTURA
 Título 3 05 ESTRUCTURA METAL-LICA

NUM.	CODI	U#	DESCRIPCIÓ
------	------	----	------------

EUR

AMIDAMENTS

Data: 05/04/22

Pàg.: 4

1 E443Z115 kg Acer S275JR segons UNE-EN 10025-2, per a pilars, bigues i d'altres elements estructurals formades per peça simple, en perfils laminats en calent sèrie IPN, IPE, HEB, HEA, HEM i UPN, L, LD, T, rodó, quadrat, rectan., planxa, treballat a taller i amb una capa d'imprimació antioxidant, col·locat a l'obra amb soldadura, s'inclou: disposició dels mitjans de seguretat i protecció reglamentaris, col·locació de bastides i/o apuntalaments necessaris. talls i ajustaments, soldadures i/o cargols d'alta resistència necessaris, assaig de les soldadures mitjançant sistema d'ultrasó, càrrega de runa sobre contenidor o camió a peu d'obra.

Num.	Text	Tipus	[C]	[D]	[E]	[F]	TOTAL	Fórmula
1			3.660,000				3.660,000	C#*D#*E#*F#

TOTAL AMIDAMENT **3.660,000**

2 E443X001 kg Façana executada a base de perfils L d'acer S275JR segons UNE-EN 10025-2, i perfils laminats en calent tipus planxa, treballat a taller i amb una capa d'imprimació antioxidant i dues capes de pintura esmalt, col·locat a l'obra amb soldadura, s'inclou: disposició dels mitjans de seguretat i protecció reglamentaris, col·locació de bastides i/o apuntalaments necessaris. talls i ajustaments, soldadures i/o cargols d'alta resistència necessaris, assaig de les soldadures mitjançant sistema d'ultrasó, càrrega de runa sobre contenidor o camió a peu d'obra.

Num.	Text	Tipus	[C]	[D]	[E]	[F]	TOTAL	Fórmula
1	façana		15.400,000				15.400,000	C#*D#*E#*F#

TOTAL AMIDAMENT **15.400,000**

Obra 01 PRESSUPOST MERCAT LLORET
 Capítulo 01 ESTRUCTURA
 Título 3 06 ESTRUCTURA PARADES

NUM.	CODI	U#	DESCRIPCIÓ
------	------	----	------------

1 E442X222 u Acer S275JR segons UNE-EN 10025-2, per a elements d'ancoratge, placa ancoratge de 200x200mm i gruix de 10mm, treballat a taller i amb una capa d'imprimació antioxidant. Col·locat a obra amb ancoratges mecànics de 12mm.

Num.	Text	Tipus	[C]	[D]	[E]	[F]	TOTAL	Fórmula
1			8,400				8,400	C#*D#*E#*F#

TOTAL AMIDAMENT **8,400**

2 E4ZW1350 u Ancoratge d'acer amb tac d'expansió de diàmetre 12 mm, amb cargol, volandera i femella per a fixació de perfils metàl·lics a estructura de formigó

Num.	Text	Tipus	[C]	[D]	[E]	[F]	TOTAL	Fórmula
1			8,400	4,000			33,600	C#*D#*E#*F#

TOTAL AMIDAMENT **33,600**

3 E4ZZU001 dm3 Reblert de bases d'anivellament, amb morter sense retracció de ciment i sorra, s'inclou: disposició dels mitjans de seguretat i protecció reglamentaris

Num.	Text	Tipus	[C]	[D]	[E]	[F]	TOTAL	Fórmula
1			84,600				84,600	C#*D#*E#*F#

TOTAL AMIDAMENT **84,600**

4 E4415115 kg Acer S275JR segons UNE-EN 10025-2, per a pilars formats per peça simple, en perfils laminats en calent sèrie IPN, IPE, HEB, HEA, HEM i UPN, treballat a taller i amb una capa d'imprimació antioxidant, col·locat a l'obra amb soldadura

EUR

AMIDAMENTS

Data: 05/04/22

Pàg.: 5

Num.	Text	Tipus	[C]	[D]	[E]	[F]	TOTAL	Fórmula
1			2.970,000				2.970,000	C#*D#*E#*F#

TOTAL AMIDAMENT **2.970,000**

5	E4435XX6	kg	Acer S275JR segons UNE-EN 10025-2, per a bigues formades per peça simple, en perfils laminats en calent sèrie L, LD, T, rodó, quadrat, rectangular i planxa, amb una capa d'imprimació antioxidant, col·locat a l'obra amb soldadura					
---	----------	----	--	--	--	--	--	--

Num.	Text	Tipus	[C]	[D]	[E]	[F]	TOTAL	Fórmula
1			7.201,980				7.201,980	C#*D#*E#*F#

TOTAL AMIDAMENT **7.201,980**

6	E442XX05	u	Acer S275JR segons UNE-EN 10025-2, per a elements d'ancoratge, placa ancoratge de 320x320mm i gruix de 15mm, treballat a taller i amb una capa d'imprimació antioxidant, amb pern d'ancoratge diàmetre 16mm de 400mm i pota de 100mm. Col·locat a obra amb doble cargol per anivellar. Inclosos rigiditzadors de 10mm					
---	----------	---	---	--	--	--	--	--

Num.	Text	Tipus	[C]	[D]	[E]	[F]	TOTAL	Fórmula
1	plaques pilars		19,800				19,800	C#*D#*E#*F#

TOTAL AMIDAMENT **19,800**

Obra	01	PRESSUPOST MERCAT LLORET
Capítol	01	ESTRUCTURA
Títol 3	08	IGNIFUGAT ESTRUCTURA

NUM.	CODI	U#	DESCRIPCIÓ
------	------	----	------------

1	E7D69ZZ1	m2	Pintat ignífug de perfils d'acer de alta massivitat amb pintura intumescent C-THERM HB, Cod. 7H960 en capes successives, fins a gruix que determina l'assaig emès per AIDICO o equivalent, de 2800 micres en pel·lícula seca, segons Norma UNE ENV 13381-4:2005, per una protecció pasiva contra el foc R30.					
---	----------	----	--	--	--	--	--	--

Inclou mitjans auxiliars i d'elevació.

Num.	Text	Tipus	[C]	[D]	[E]	[F]	TOTAL	Fórmula
1			55,000				55,000	C#*D#*E#*F#

TOTAL AMIDAMENT **55,000**

2	E7D21522	m2	Aïllament de gruix 3 cm, amb morter ignífug de ciment i perlita amb vermiculita, de 500 kg/m3 de densitat, projectat sobre elements superficials					
---	----------	----	--	--	--	--	--	--

Num.	Text	Tipus	[C]	[D]	[E]	[F]	TOTAL	Fórmula
1			250,000				250,000	C#*D#*E#*F#

TOTAL AMIDAMENT **250,000**

Obra	01	PRESSUPOST MERCAT LLORET
Capítol	01	ESTRUCTURA
Títol 3	09	RAMPES I ESCALES

AMIDAMENTS

Data: 05/04/22

Pàg.: 6

NUM.	CODI	U#	DESCRIPCIÓ
------	------	----	------------

1	145CZ020	m2	Llosa inclinada d'escalles de gruix 20 cm, i part proporcional d'esglaons, de formigó HA-25/B/20/IIa, abocat en bomba, encofrat amb taulers de fusta amb una quantia 2.60 m2/m2, armadura AP500S d'acer en barres corrugades amb una quantia de 32.00 kg/m2, s'inclou: disposició dels mitjans de seguretat i protecció reglamentaris, col·locació de bastides, apuntaments i travament necessaris, transport d'eines i mitjans auxiliars a l'obra, replanteig de les escales, encofrat amb taulers, col·locació de les armadures segons detall en plànols de projecte, formigonat de la llosa, reg del suport, vigilància de l'encofrat, separadors, vibrat i vigilància del formigó, formació de juntes i anivellació de l'acabat, curat i protecció del formigó, regs intermitents després del formigonat, col·locació de baranes de protecció provisionals, retirada d'eines i mitjans auxiliars, neteja de la zona de treball			
---	----------	----	--	--	--	--

Num.	Text	Tipus	[C]	[D]	[E]	[F]	TOTAL	Fórmula
1	escales p-2		8,500		1,200		10,200	C#*D#*E#*F#
2	escales p-1		8,500		1,200		10,200	C#*D#*E#*F#
3	escales pb		8,500		1,200		10,200	C#*D#*E#*F#
4	escales p1		8,500		1,200		10,200	C#*D#*E#*F#

TOTAL AMIDAMENT **40,800**

2	145CB97D	m2	Llosa de formigó armat, inclinada, de 25 cm de gruix amb muntatge i desmuntatge d'encofrat per a lloses inclinades, a una alçària <= 5 m, amb tauler de fusta de pi, amb una quantia de 1,1 m2/m2, formigó HA-25/B/10/IIa, abocat amb bomba i armadura AP500 S d'acer en barres corrugades amb una quantia de 30 kg/m2			
---	----------	----	--	--	--	--

Num.	Text	Tipus	[C]	[D]	[E]	[F]	TOTAL	Fórmula
1	rampa		40,000				40,000	C#*D#*E#*F#

TOTAL AMIDAMENT **40,000**

3	P9V3-H9EC	m3	Formigonament d'esglaons, amb formigó HA-30/P/10/I+E, de consistència plàstica, grandària màxima del granulat 10 mm, abocat amb bomba, remolinat a mà			
---	-----------	----	---	--	--	--

Num.	Text	Tipus	[C]	[D]	[E]	[F]	TOTAL	Fórmula
1	escales p-1		7,500	1,200	0,300		2,700	C#*D#*E#*F#
2	escales pb		7,500	1,200	0,300		2,700	C#*D#*E#*F#

TOTAL AMIDAMENT **5,400**

4	P9V3-H9EB	m2	Muntatge i desmuntatge d'encofrat per a esglaons, amb tauler de fusta de pi per a deixar el formigó vist			
---	-----------	----	--	--	--	--

Num.	Text	Tipus	[C]	[D]	[E]	[F]	TOTAL	Fórmula
1	escales p-1		7,500	1,200			9,000	C#*D#*E#*F#
2	escales pb		7,500	1,200			9,000	C#*D#*E#*F#
3			0,200	20,000	2,000		8,000	C#*D#*E#*F#

TOTAL AMIDAMENT **26,000**

5	P9V3-H9EF	kg	Acer en barres corrugades B 500 S de límit elàstic >= 500 N/mm2 per a l'armadura d'escalles fetes in situ			
---	-----------	----	---	--	--	--

Num.	Text	Tipus	[C]	[D]	[E]	[F]	TOTAL	Fórmula
1	escales p-1		7,500	1,200	0,300	50,000	135,000	C#*D#*E#*F#
2	escales pb		7,500	1,200	0,300	50,000	135,000	C#*D#*E#*F#

TOTAL AMIDAMENT **270,000**

AMIDAMENTS

Data: 05/04/22

Pàg.: 7

Obra 01 PRESSUPOST MERCAT LLORET
 Capítol 01 ESTRUCTURA
 Títol 3 10 GESTIÓ RESIDUS

NUM.	CODI	U#	DESCRIPCIÓ
------	------	----	------------

1 E2R35039 m3 Transport de terres a a monodipòsit o centre de reciclatge, amb camió de 7 t carregat amb mitjans mecànics. S'inclou: disposició dels mitjans de seguretat i protecció reglamentaris, temps d'espera per a la càrrega i la descàrrega, transport i descàrrega de les terres a l'abocador autoritzat a qualsevol distància, el pagament de les taxes i el cànon de transport i d'abocament corresponents, retirada de la maquinària i neteja de la zona de treball.

Num.	Text	Tipus	[C]	[D]	[E]	[F]	TOTAL	Fórmula
1			24,400	1,300			31,720	C##D##E##F#

TOTAL AMIDAMENT **31,720**

2 E2RA7L01 m3 Deposició controlada a dipòsit autoritzat, amb cànon sobre la deposició controlada dels residus de la construcció inclòs, segons la LLEI 8/2008, de residus de terra inerts, procedents d'excavació, amb codi 170504 segons la Llista Europea de Residus (ORDEN MAM/304/2002)

Num.	Text	Tipus	[C]	[D]	[E]	[F]	TOTAL	Fórmula
1			24,400	1,300			31,720	C##D##E##F#

TOTAL AMIDAMENT **31,720**

3 E2R540H0 m3 Transport de residus inerts o no especials a instal·lació autoritzada de gestió de residus, amb contenidor de 8 m3 de capacitat

Num.	Text	Tipus	[C]	[D]	[E]	[F]	TOTAL	Fórmula
1			20,000	8,000			160,000	C##D##E##F#

TOTAL AMIDAMENT **160,000**

4 E2R5Z239 m3 Transport de residus a instal·lació autoritzada de gestió de residus, amb camió i temps d'espera per a la càrrega a màquina, amb un recorregut necessari, s'inclou: disposició dels mitjans de seguretat i protecció reglamentaris, portada de la maquinària a l'obra, temps d'espera per a la càrrega, transport i descàrrega de les runes a l'abocador autoritzat a qualsevol distància, retirada de la maquinària i neteja de la zona de treball.

Num.	Text	Tipus	[C]	[D]	[E]	[F]	TOTAL	Fórmula
1	obra		20,630	1,300			26,819	C##D##E##F#
2	fusta		99,400				99,400	C##D##E##F#
3	vidre		0,750				0,750	C##D##E##F#
4	acer		90,000				90,000	C##D##E##F#
5	morter		12,750				12,750	C##D##E##F#
6	terrazzo		51,480				51,480	C##D##E##F#
7	panot		13,000				13,000	C##D##E##F#
8	metall		19,200				19,200	C##D##E##F#
9	vidre		0,230				0,230	C##D##E##F#
10	metall		7,150				7,150	C##D##E##F#
11	formigó		118,800		1,300		154,440	C##D##E##F#

TOTAL AMIDAMENT **475,219**

5 E2RA62F0 m3 Deposició controlada a centre de reciclatge de residus ceràmics inerts amb una densitat 1,15 t/m3, procedents de construcció o demolició, amb codi 170103 segons la Llista Europea de Residus (ORDEN MAM/304/2002)

EUR

AMIDAMENTS

Data: 05/04/22

Pàg.: 8

Num.	Text	Tipus	[C]	[D]	[E]	[F]	TOTAL	Fórmula
1	obra		20,630	1,300			26,819	C##D##E##F#

TOTAL AMIDAMENT **26,819**

6 E2RA6890 m3 Deposició controlada a centre de reciclatge de residus de fusta no especials amb una densitat 0,19 t/m3, procedents de construcció o demolició, amb codi 170201 segons la Llista Europea de Residus (ORDEN MAM/304/2002)

Num.	Text	Tipus	[C]	[D]	[E]	[F]	TOTAL	Fórmula
1	fusta		99,400				99,400	C##D##E##F#

TOTAL AMIDAMENT **99,400**

7 E2RA6580 m3 Deposició controlada a centre de reciclatge de residus barrejats no especials amb una densitat 0,17 t/m3, procedents de construcció o demolició, amb codi 170904 segons la Llista Europea de Residus (ORDEN MAM/304/2002)

Num.	Text	Tipus	[C]	[D]	[E]	[F]	TOTAL	Fórmula
1	vidre		0,750				0,750	C##D##E##F#
2	acer		90,000				90,000	C##D##E##F#
3	morter		12,750				12,750	C##D##E##F#
4	terrazzo		51,480				51,480	C##D##E##F#
5	panot		13,000				13,000	C##D##E##F#
6	metall		19,200				19,200	C##D##E##F#
7	vidre		0,230				0,230	C##D##E##F#
8	metall		7,150				7,150	C##D##E##F#

TOTAL AMIDAMENT **194,560**

8 E2RA71H0 m3 Deposició controlada a dipòsit autoritzat, amb cànon sobre la deposició controlada dels residus de la construcció no inclòs, de residus de formigó inerts amb una densitat 1,48 t/m3, procedents de construcció o demolició, amb codi 170101 segons la Llista Europea de Residus (ORDEN MAM/304/2002)

Num.	Text	Tipus	[C]	[D]	[E]	[F]	TOTAL	Fórmula
1	formigó		118,800		1,300		154,440	C##D##E##F#

TOTAL AMIDAMENT **154,440**

Obra 01 PRESSUPOST MERCAT LLORET
 Capítol 02 OBRA CIVIL
 Títol 3 01 COBERTA

NUM.	CODI	U#	DESCRIPCIÓ
------	------	----	------------

1 E54ZUX01 u Actuació a la coberta per a assolir un espai suficient per col·locar les plaques fotovoltaïques i per mantenir i incrementar l'entrada de llum a la planta de mercat. Reducció del gruix total de coberta, tractament a nivell d'aïllament tèrmic i d'impermeabilització, per assolir major eficiència de l'edificació a nivell climàtic i de soroll. Actuació en claraboies, minells, recollida d'aigües, cel rasos interiors, coronaments de façanes i mitgeres, i formació de passos instal·lacions, subestructures, suportacions, instal·lació d'elements de seguretat i línies de vida i ajudes en general.

Num.	Text	Tipus	[C]	[D]	[E]	[F]	TOTAL	Fórmula
1			1,000				1,000	C##D##E##F#

EUR

AMIDAMENTS

Data: 05/04/22

Pàg.: 9

TOTAL AMIDAMENT 1,000

Obra 01 PRESSUPOST MERCAT LLORET
 Capítulo 02 OBRA CIVIL
 Título 3 03 DIVISIONS INTERIORS

NUM.	CODI	U#	DESCRIPCIÓ
------	------	----	------------

1 P6M0-FIH8 m Mur cortina amb perfils horitzontals i verticals vistos d'alumini lacat, amb una inèrcia superior a 1000 cm4, fixats amb elements específics a l'estructura

Num.	Text	Tipus	[C]	[D]	[E]	[F]	TOTAL	Fórmula
1			15,000	3,000			45,000	C#*D#*E#*F#
2			20,000	3,000			60,000	C#*D#*E#*F#

TOTAL AMIDAMENT 105,000

2 P6182-44N4 m2 Paret divisòria de dues cares vistes de 15 cm de gruix de bloc foradat de morter ciment, de 400x150x200 mm, llis, gris amb components hidrofugants, categoria I segons la norma UNE-EN 771-3, col·locat amb morter mixt 1:2:10 de ciment portland amb filler calcari

Num.	Text	Tipus	[C]	[D]	[E]	[F]	TOTAL	Fórmula
1	p sot -2		93,000				93,000	C#*D#*E#*F#
2	p sot -1		425,000				425,000	C#*D#*E#*F#
3	p baixa escales		20,000	4,000			80,000	C#*D#*E#*F#
4	p pis		44,000	3,000			132,000	C#*D#*E#*F#

TOTAL AMIDAMENT 730,000

3 P6182-44N8 m2 Paret divisòria de dues cares vistes de 20 cm de gruix de bloc foradat de morter ciment, de 400x200x200 mm, llis, gris amb components hidrofugants, categoria I segons la norma UNE-EN 771-3, col·locat amb morter mixt 1:2:10 de ciment portland amb filler calcari

Num.	Text	Tipus	[C]	[D]	[E]	[F]	TOTAL	Fórmula
1	p baixa		295,000				295,000	C#*D#*E#*F#
2	ascensors		4,000	2,500	14,000	2,000	280,000	C#*D#*E#*F#

TOTAL AMIDAMENT 575,000

4 P653-8M2Y m2 Envà de plaques de guix laminat format per estructura doble reforçada en H amb perfil·leria de planxa d'acer galvanitzat, amb un gruix total de l'envà de 200 mm, muntants cada 400 mm de 70 mm d'amplària i canals de 70 mm d'amplària, 2 plaques tipus hidròfuga (H) a cada cara de 15 mm de gruix cada una, fixades mecànicament i aïllament de plaques de llana mineral de roca de resistència tèrmica >= 1,622 m2·K/W

Num.	Text	Tipus	[C]	[D]	[E]	[F]	TOTAL	Fórmula
1	p soterrani -2		16,000	2,500			40,000	C#*D#*E#*F#
2	p soterrani -1		74,000	3,500			259,000	C#*D#*E#*F#
3			42,000	3,500			147,000	C#*D#*E#*F#
4				3,500			3,500	C#*D#*E#*F#
5	p baixa		42,000	3,000			126,000	C#*D#*E#*F#
6	p pis		10,000	3,000			30,000	C#*D#*E#*F#

TOTAL AMIDAMENT 605,500

5 E66AB090 u Mampara divisòria entre cabines sanitàries de 160 cm de llargària i 205 cm d'alçada total, de tauler de resines fenòliques HPL de 13 mm de gruix amb acabat de color a les dues cares, amb perfils de fixació i peus regulables

EUR

AMIDAMENTS

Data: 05/04/22

Pàg.: 10

d'acer inoxidable

Num.	Text	Tipus	[C]	[D]	[E]	[F]	TOTAL	Fórmula
1			8,000				8,000	C#*D#*E#*F#

TOTAL AMIDAMENT 8,000

6 E66AA400 u Mòdul frontal de cabina sanitària format per una porta practicable i lateral fix, de 110 cm d'amplària i 205 cm d'alçada total, de tauler de resines fenòliques HPL de 13 mm de gruix amb acabat de color a les dues cares amb ferrament d'acer inoxidable, composta de 3 frontisses, 1 tirador, 1 tanca amb indicació exterior, peus regulables i perfil superior de suport amb elements de fixació

Num.	Text	Tipus	[C]	[D]	[E]	[F]	TOTAL	Fórmula
1	donec		6,000				6,000	C#*D#*E#*F#
2	homes		6,000				6,000	C#*D#*E#*F#
3	director		1,000				1,000	C#*D#*E#*F#

TOTAL AMIDAMENT 13,000

Obra 01 PRESSUPOST MERCAT LLORET
 Capítulo 02 OBRA CIVIL
 Título 3 04 ACABATS INTERIORS

NUM.	CODI	U#	DESCRIPCIÓ
------	------	----	------------

1 P811-X001 u Arrebossats i enguixats interiors reglejats sobre paraments verticals i horitzontals

Num.	Text	Tipus	[C]	[D]	[E]	[F]	TOTAL	Fórmula
1			1,000				1,000	C#*D#*E#*F#

TOTAL AMIDAMENT 1,000

2 P822-3NUQ m2 Enrajolat de parament vertical interior a una alçària <= 3 m amb rajola de ceràmica esmaltada mat, rajola de València, grup BIII (UNE-EN 14411), preu mitjà, de 16 a 25 peces/m2 col·locades amb adhesiu per a rajola ceràmica C1Indeterminat (UNE-EN 12004) i rejuntat amb beurada CG1 (UNE-EN 13888)

Num.	Text	Tipus	[C]	[D]	[E]	[F]	TOTAL	Fórmula
1			150,000				150,000	C#*D#*E#*F#

TOTAL AMIDAMENT 150,000

3 E8940BJ0 u Pintat d'estructura d'acer a l'esmalt sintètic, amb dues capes d'imprimació antioxidant i dues d'acabat. Pintura de paraments horitzontals i verticals de guix o morter amb pintura plàstica amb acabat llis, amb una capa segelladora i dues d'acabat

Num.	Text	Tipus	[C]	[D]	[E]	[F]	TOTAL	Fórmula
1			1,000				1,000	C#*D#*E#*F#

TOTAL AMIDAMENT 1,000

4 P9GJ-HBOP u Reparació de forats, sanejat de la zona afectada i neteja amb aire a pressió, i aplicació de morter de reparació polimèric, tixotròpic de retracció controlada. Reparació de paviment i solera de formigó en plantes soterrani d'aparcament, formació de paviment armat amb formigó HA-30/P/10/I+E. Tractament superficial de plantes soterrani amb pintura epoxi.

Num.	Text	Tipus	[C]	[D]	[E]	[F]	TOTAL	Fórmula
------	------	-------	-----	-----	-----	-----	-------	---------

EUR

AMIDAMENTS

Data: 05/04/22

Pàg.: 11

1			1,000				1,000	C#*D#*E#*F#
TOTAL AMIDAMENT							1,000	
5	P9C2-D4A0	u	Paviments de terratzo, paviments de pedra, engronats i esglaons de formigó i pedra, inclosos socols, soleres i rescuts i materials de col·locació.					
Num.	Text	Tipus	[C]	[D]	[E]	[F]	TOTAL	Fórmula
1			1,000				1,000	C#*D#*E#*F#
TOTAL AMIDAMENT							1,000	
6	P849-CNF5	u	Cel ras de plaques de fibres vegetals, continus de plaques de cartró guix, registrables de plaques de fusta MDF, registrables vinílics, aplacats verticals de plaques de cartró guix. La partida inclou estructures de suport, material necessari, i registres.					
Num.	Text	Tipus	[C]	[D]	[E]	[F]	TOTAL	Fórmula
1			1,000				1,000	C#*D#*E#*F#
TOTAL AMIDAMENT							1,000	
7	E7D21MG1	p.a.	Partida alçada d'ignifugacions, tallafocs, segellats de protecció i pintures ignifugues o morter ignifug per les diverses proteccions del edifici.					
Num.	Text	Tipus	[C]	[D]	[E]	[F]	TOTAL	Fórmula
1			1,000				1,000	C#*D#*E#*F#
TOTAL AMIDAMENT							1,000	
8	P712-DXDY	m2	Membrana per a impermeabilització de cobertes PA-6 segons UNE 104402 de 4,1 kg/m2 d'una làmina de betum asfàltic modificat LBM (SBS)-40-FP amb armadura de feltre de polièster de 160 g/m2, adherida en calent, prèvia imprimació					
Num.	Text	Tipus	[C]	[D]	[E]	[F]	TOTAL	Fórmula
1	planta mercat		22,000	30,000			660,000	C#*D#*E#*F#
2			6,000	3,000			18,000	C#*D#*E#*F#
3	planta -1 cambres		50,000				50,000	C#*D#*E#*F#
TOTAL AMIDAMENT							728,000	

Obra 01 PRESSUPOST MERCAT LLORET
 Capítulo 02 OBRA CIVIL
 Título 3 05 TANCAMENTS

NUM.	CODI	U#	DESCRIPCIÓ					
1	P6M0-FIGT	m	Mur cortina amb perfils horitzontals i verticals vistos d'alumini lacat, amb una inèrcia de 200 a 1000 cm4, fixats amb elements específics a l'estructura					
Num.	Text	Tipus	[C]	[D]	[E]	[F]	TOTAL	Fórmula
1	façana mercat		4,050	5,660			22,923	C#*D#*E#*F#
2			20,000	5,660			113,200	C#*D#*E#*F#
4	façana interior entre super i mercat		17,950	3,500			62,825	C#*D#*E#*F#
TOTAL AMIDAMENT							198,948	

EUR

AMIDAMENTS

Data: 05/04/22

Pàg.: 12

2	EC1G9KA1	m2	Vidre aïllant d'un vidre laminar de baixa emissivitat i un vidre laminar, amb vidre interior de baixa emissivitat de 6+6 mm de gruix amb 1 butiral transparent, cambra d'aire de 6 mm i lluna exterior reflectora de control solar de 6+6 mm de gruix amb 1 butiral transparent, col·locat amb perfils conformats de neoprè sobre alumini o PVC					
Num.	Text	Tipus	[C]	[D]	[E]	[F]	TOTAL	Fórmula
1	façana mercat		4,050	5,660			22,923	C#*D#*E#*F#
2			20,000	5,660			113,200	C#*D#*E#*F#
TOTAL AMIDAMENT							136,123	
3	PC1A-BN4C	m2	Vidre aïllant de lluna de baixa emissivitat de 6 mm de gruix, cambra d'aire de 8 mm i lluna de 6+6 mm de gruix amb 1 butiral transparent de lluna reflector de control solar, classe 2 (B) 2 segons UNE-EN 12600, col·locat amb perfils conformats de neoprè sobre alumini o PVC					
Num.	Text	Tipus	[C]	[D]	[E]	[F]	TOTAL	Fórmula
1	façana mercat		20,000	4,000			80,000	C#*D#*E#*F#
2			2,000	4,000			8,000	C#*D#*E#*F#
3			5,000	4,000			20,000	C#*D#*E#*F#
4			4,000	4,000			16,000	C#*D#*E#*F#
TOTAL AMIDAMENT							124,000	
4	E8B41110	m2	Pintat antigraffiti de parament vertical, amb una capa de producte decapant, esbandida amb aigua, una capa d'imprimació antigraffiti adherent i dues capes de vernís protector antigraffiti					
Num.	Text	Tipus	[C]	[D]	[E]	[F]	TOTAL	Fórmula
1	rabc		5,000	0,800	3,400		13,600	C#*D#*E#*F#
2			1,000	6,400	3,400		21,760	C#*D#*E#*F#
3	Loreto		122,000				122,000	C#*D#*E#*F#
TOTAL AMIDAMENT							157,360	
5	E83B33K5	m2	Aplacat de parament vertical interior a una alçària <= 3 m, amb pedra calcària nacional amb una cara buixardada, preu alt, de 40 mm de gruix amb aresta viva a les quatre vores i de <= 1250 cm2, com a màxim, col·locada amb adhesiu C2 TE (UNE-EN 12004) i rejuntat amb beurada CG2 (UNE-EN 13888)					
Num.	Text	Tipus	[C]	[D]	[E]	[F]	TOTAL	Fórmula
1			50,000				50,000	C#*D#*E#*F#
TOTAL AMIDAMENT							50,000	
6	P6182-45BO	m2	Paret de tancament d'una cara vista de 20 cm de gruix de bloc foradat de morter ciment, de 400x200x200 mm, rugós, de color amb components hidrofugants, categoria I segons la norma UNE-EN 771-3, col·locat amb morter mixt 1:2:10 de ciment portland amb filler calçari					
Num.	Text	Tipus	[C]	[D]	[E]	[F]	TOTAL	Fórmula
1			35,000				35,000	C#*D#*E#*F#
TOTAL AMIDAMENT							35,000	
7	P7C22-E1YN	m2	Aïllament amb planxes de polièster expandit EPS, de 100 kPa de tensió a la compressió, de 60 mm de gruix, d'1,75 m2·K/W de resistència tèrmica, amb cares de superfície llisa i cantell preparat amb encaix, col·locades amb morter adhesiu					
Num.	Text	Tipus	[C]	[D]	[E]	[F]	TOTAL	Fórmula
1			35,000				35,000	C#*D#*E#*F#
TOTAL AMIDAMENT							35,000	

EUR

AMIDAMENTS

Data: 05/04/22

Pàg.: 13

8 P83EA-3Y8P m2 Aplacat vertical amb placa de guix laminat d'estàndard (A) i gruix 15 mm, col·locada sobre perfil·leria d'acer galvanitzat amb fixacions mecàniques

Num.	Text	Tipus	[C]	[D]	[E]	[F]	TOTAL	Fórmula
1			35,000				35,000	C#*D#*E#*F#

TOTAL AMIDAMENT 35,000

9 PAF2-X001 u Balconera d'alumini lacat amb trencament de pont tèrmic, col·locada sobre bastiment de base, amb dues fulles batents i una fulla fixa i posició lateral, per a un buit d'obra aproximat de 360x260 cm, elaborada amb perfils de preu alt, classificació mínima 4 de permeabilitat a l'aire segons UNE-EN 12207, classificació mínima 9A d'estanquitat a l'aigua segons UNE-EN 12208 i classificació mínima C5 de resistència al vent segons UNE-EN 12210, amb caixa de persiana i guies

Num.	Text	Tipus	[C]	[D]	[E]	[F]	TOTAL	Fórmula
1	façana Sènia Rabic		1,000				1,000	C#*D#*E#*F#

TOTAL AMIDAMENT 1,000

10 PAF2-X002 u Balconera d'alumini lacat amb trencament de pont tèrmic, col·locada sobre bastiment de base, amb dues fulles batents i una fulla fixa i posició lateral, per a un buit d'obra aproximat de 250x280 cm, elaborada amb perfils de preu alt, classificació mínima 4 de permeabilitat a l'aire segons UNE-EN 12207, classificació mínima 9A d'estanquitat a l'aigua segons UNE-EN 12208 i classificació mínima C5 de resistència al vent segons UNE-EN 12210, amb caixa de persiana i guies

Num.	Text	Tipus	[C]	[D]	[E]	[F]	TOTAL	Fórmula
1	façana Sènia Rabic		3,000				3,000	C#*D#*E#*F#

TOTAL AMIDAMENT 3,000

11 PAF2-X004 u Balconera d'alumini lacat amb trencament de pont tèrmic, col·locada sobre bastiment de base, amb dues fulles batents i una fulla fixa superior, per a un buit d'obra aproximat de 180x280 cm, elaborada amb perfils de preu alt, classificació mínima 4 de permeabilitat a l'aire segons UNE-EN 12207, classificació mínima 9A d'estanquitat a l'aigua segons UNE-EN 12208 i classificació mínima C5 de resistència al vent segons UNE-EN 12210, amb caixa de persiana i guies

Num.	Text	Tipus	[C]	[D]	[E]	[F]	TOTAL	Fórmula
1	façana Sènia Rabic		1,000				1,000	C#*D#*E#*F#

TOTAL AMIDAMENT 1,000

12 PAF2-X005 u Balconera d'alumini lacat amb trencament de pont tèrmic, col·locada sobre bastiment de base, amb una fulla oscilant i una fulla fixainferior, per a un buit d'obra aproximat de 80x220 cm, elaborada amb perfils de preu alt, classificació mínima 4 de permeabilitat a l'aire segons UNE-EN 12207, classificació mínima 9A d'estanquitat a l'aigua segons UNE-EN 12208 i classificació mínima C5 de resistència al vent segons UNE-EN 12210, sense persiana

Num.	Text	Tipus	[C]	[D]	[E]	[F]	TOTAL	Fórmula
1	primer pis Sènia Rabic		13,000				13,000	C#*D#*E#*F#

TOTAL AMIDAMENT 13,000

13 PAF2-X006 u Balconera d'alumini lacat amb trencament de pont tèrmic, col·locada sobre bastiment de base, amb una fulla oscilant i una fulla fixainferior, per a un buit d'obra aproximat de 80x320 cm, elaborada amb perfils de preu alt, classificació mínima 4 de permeabilitat a l'aire segons UNE-EN 12207, classificació mínima 9A d'estanquitat a l'aigua segons UNE-EN 12208 i classificació mínima C5 de resistència al vent segons UNE-EN 12210, sense persiana

Num.	Text	Tipus	[C]	[D]	[E]	[F]	TOTAL	Fórmula
1	primer pis Loreto		6,000				6,000	C#*D#*E#*F#

EUR

AMIDAMENTS

Data: 05/04/22

Pàg.: 14

TOTAL AMIDAMENT 6,000

Obra 01 PRESSUPOST MERCAT LLORET
 Capítulo 02 OBRA CIVIL
 Título 3 06 SERRALLERIA I PORTES EF

NUM.	CODI	U#	DESCRIPCIÓ
------	------	----	------------

1 PAM1-H96D u Conjunt de portes metàl·liques de l'edifici. Portes corredisses d'apertura automàtica, portes enrotllables de planxa d'acer, portes enrotllables calades, portes tallafocs de d'una i de dues fulles, portes acústiques inclosos, ferratges, materials necessaris per a la col·locació, panys, segyuretats, motors, i envidrament en el cas que s'escaigui.

Num.	Text	Tipus	[C]	[D]	[E]	[F]	TOTAL	Fórmula
1			1,000				1,000	C#*D#*E#*F#

TOTAL AMIDAMENT 1,000

2 PB11-H83W m Barana metàl·lica modular urbana formada per un passama de rodó d'acer inoxidable de 63,5 mm de diàmetre i 2 mm de gruix, amb suports de fosa amb imprimació epoxi i pintura metàl·lica oxiron o equivalent, o suports d'acer cromat, incloses les plaques d'ancoratge de fosa amb el mateix acabat, ancorada amb morter de ciment 1:4, elaborat a l'obra

Num.	Text	Tipus	[C]	[D]	[E]	[F]	TOTAL	Fórmula
1	exterior rampa façana		18,000	1,000			18,000	C#*D#*E#*F#
2	escala 2		15,000	3,000			45,000	C#*D#*E#*F#
3			10,000	1,000			10,000	C#*D#*E#*F#

TOTAL AMIDAMENT 73,000

3 PB1D-52WO m Passamà d'acer inoxidable 1.4301 (AISI 304) de 43 mm de diàmetre, acabat polit i abrillantat, amb suport de platines d'acer, fixat mecànicament

Num.	Text	Tipus	[C]	[D]	[E]	[F]	TOTAL	Fórmula
1	escala principal		25,000	3,000			75,000	C#*D#*E#*F#
2			18,000	1,000			18,000	C#*D#*E#*F#
3	escala 2		25,000	3,000			75,000	C#*D#*E#*F#
4			18,000	1,000			18,000	C#*D#*E#*F#

TOTAL AMIDAMENT 186,000

4 PB13-61TX m Barana d'acer per a pintar, amb passamà, travesser inferior, muntants cada 100 cm i brèndoles cada 12 cm, de 120 a 140 cm d'alçària com a màxim, ancorada amb 2 capes d'emprimació antioxidant i 2 capes d'acabat amb pintura metàl·lica anticorrosiva

Num.	Text	Tipus	[C]	[D]	[E]	[F]	TOTAL	Fórmula
1	escala principal		15,000	3,000			45,000	C#*D#*E#*F#
2			10,000	1,000			10,000	C#*D#*E#*F#
3	planta pis		22,000	1,000			22,000	C#*D#*E#*F#
4			5,000	1,000			5,000	C#*D#*E#*F#

TOTAL AMIDAMENT 82,000

Obra 01 PRESSUPOST MERCAT LLORET

EUR

AMIDAMENTS

Data: 05/04/22

Pàg.: 15

Capítol 02 OBRA CIVIL
Títol 3 07 FUSTERIA

NUM.	CODI	U#	DESCRIPCIÓ
1	PAQ8-AJ9K	u	Fulla batent per a porta interior de 40 mm de gruix, 80 d'amplària i 210 cm alçària, de cares llises de tauler de fusta de densitat mitjana de 8mm de gruix, cantells emmarcats amb MDF i estructura interior de fusta, amb acabat xapat amb HPL, col·locada

Num.	Text	Tipus	[C]	[D]	[E]	[F]	TOTAL	Fórmula
1			12,000				12,000	C#*D#*E#*F#

TOTAL AMIDAMENT 12,000

2	PAQ8-AJ9I	u	Conjunt de dues fulles batents per a porta interior de 40 mm de gruix, 80 d'amplària i 210 cm alçària cada una, de cares llises de tauler de fusta de densitat mitjana de 8mm de gruix, cantells emmarcats amb MDF i estructura interior de fusta, amb acabat xapat amb HPL, col·locades
---	-----------	---	--

Num.	Text	Tipus	[C]	[D]	[E]	[F]	TOTAL	Fórmula
1			6,000				6,000	C#*D#*E#*F#

TOTAL AMIDAMENT 6,000

Obra 01 PRESSUPOST MERCAT LLORET
Capítol 02 OBRA CIVIL
Títol 3 08 CAMBRES FRED

NUM.	CODI	U#	DESCRIPCIÓ
1	EE04X100	u	CAMBRA DE CARNS 1 u Subministre, transport, descàrrega i muntatge de càmera, en panell industrial amb ganxo de 75 mm, de 2,60 x 4,30 i 2,8 m d'alçada, porta batent de 1.00 x 2.00m xapa lacat blanc dues cares. Perfil·eria sanitària. Amb terra aïllat de panell. Altres accessoris necessaris per a la seva bona marxa i seguretat. Inclòs estructura auxiliar.NO estan inclosos els corresponents evaporadors i grups compressors a distància ni les càrregues de gas i posada en marxa.

CAMBRES DE XARCUTERIA CANSALADERIA 3.

Subministre, transport, descàrrega i muntatge de càmera, en panell industrial amb ganxo de 75 mm, de 2,50 x 4,00 i 2,80 m d'alçada, portes batent de 1.00 x 2.00m xapa lacat blanc dues cares. Perfil·eria sanitària. Amb terra aïllat de panell. Altres accessoris necessaris per a la seva bona marxa i seguretat. Inclòs estructura auxiliar.NO estan inclosos els corresponents evaporadors i grups compressors a distància ni les càrregues de gas i posada en marxa.

CAMBRES DE FRUITES 2u.

Subministre, transport, descàrrega i muntatge de càmera, en panell industrial amb ganxo de 75 mm, de 2,50 x 4,00 i 2,80 m d'alçada, portes batent de 1.00 x 2.00m xapa lacat blanc dues cares. Perfil·eria sanitària. Amb terra aïllat de panell. Altres accessoris necessaris per a la seva bona marxa i seguretat. Inclòs estructura auxiliar.NO estan inclosos els corresponents evaporadors i grups compressors a distància ni les càrregues de gas i posada en marxa.

CAMBRES DE PEIX I MARISC 2u.

Subministre, transport, descàrrega i muntatge de càmera, en panell industrial amb ganxo de 75 mm, mides exteriors de 2,50 x 4,00 i 2,80 m d'alçada, porta batent de 1.00 x 2.00m xapa lacat blanc dues cares. Perfil·eria sanitària.Amb terra aïllat de panell. Altres accessoris necessaris per a la seva bona marxa i seguretat. Inclòs estructura auxiliar.NO estan inclosos els corresponents evaporadors i grups compressors a distància ni les càrregues de gas i posada en marxa.

CAMBRA DE PESCA SALADA 1u

Subministre, transport, descàrrega i muntatge de càmera, en panell industrial amb ganxo de 75 mm, de 2,60 x 4,30 i 2,8 m d'alçada, porta batent de 1.00 x 2.00m xapa lacat blanc dues cares. Perfil·eria sanitària. Amb terra

EUR

AMIDAMENTS

Data: 05/04/22

Pàg.: 16

aïllat de panell. Altres accessoris necessaris per a la seva bona marxa i seguretat. Inclòs estructura auxiliar.NO estan inclosos els corresponents evaporadors i grups compressors a distància ni les càrregues de gas i posada en marxa.

CAMBRA DE LLEGUMS 1u.

Subministre, transport, descàrrega i muntatge de càmera, en panell industrial amb ganxo de 75 mm, de 2,50 x 4,00 i 2,80 m d'alçada, portes batent de 1.00 x 2.00m xapa lacat blanc dues cares. Perfil·eria sanitària. Amb terra aïllat de panell. Altres accessoris necessaris per a la seva bona marxa i seguretat. Inclòs estructura auxiliar.NO estan inclosos els corresponents evaporadors i grups compressors a distància ni les càrregues de gas i posada en marxa.

Queda inclòs el quadre elèctric de maniobra de cambres, canonada frigorífica i cablejat de maniobra.

Num.	Text	Tipus	[C]	[D]	[E]	[F]	TOTAL	Fórmula
1	cambres		1,000				1,000	C#*D#*E#*F#

TOTAL AMIDAMENT 1,000

2	EE04X300	u	Suministre de l'equipament interior de les cambres, taules i barrers per a penjar els aliments, tots ells en acer inoxidable integrament.
---	----------	---	---

Num.	Text	Tipus	[C]	[D]	[E]	[F]	TOTAL	Fórmula
1	canbre carn		1,000				1,000	C#*D#*E#*F#

TOTAL AMIDAMENT 1,000

Obra 01 PRESSUPOST MERCAT LLORET
Capítol 02 OBRA CIVIL
Títol 3 10 TRANSPORT VERTICAL

NUM.	CODI	U#	DESCRIPCIÓ
1	EL9M41E1	u	Ascensor elèctric industrial per a 3000 kg i 0,6 m/s, sistema d'accionament de 2 velocitats, 2 parades (6 m), maniobra universal simple, portes d'accés de maniobrabilitat batent manual de 200 cm d'amplària i 220 cm d'alçària d'acer pintat, cabina sense porta i qualitat d'acabats normal

Num.	Text	Tipus	[C]	[D]	[E]	[F]	TOTAL	Fórmula
1			1,000				1,000	C#*D#*E#*F#

TOTAL AMIDAMENT 1,000

2	EL69A28N	u	Ascensor elèctric d'adherència adaptat, per a 8 persones (600 kg), 1 m/s, sistema d'accionament de 2 velocitats, 4 parades (10 m), maniobra col·lectiva de baixada, portes d'accés de maniobrabilitat corredissa automàtica d'amplària 80 cm i alçària 200 cm d'acer inoxidable, cabina amb portes de maniobrabilitat corredissa automàtica d'acer inoxidable i qualitat d'acabats mitjana
---	----------	---	--

Num.	Text	Tipus	[C]	[D]	[E]	[F]	TOTAL	Fórmula
1			1,000				1,000	C#*D#*E#*F#

TOTAL AMIDAMENT 1,000

Obra 01 PRESSUPOST MERCAT LLORET
Capítol 02 OBRA CIVIL
Títol 3 11 EQUIPAMENT

EUR

AMIDAMENTS

Data: 05/04/22

Pàg.: 17

NUM.	CODI	U#	DESCRIPCIÓ
1	EQ7MG1	u	Senyalètica interior i exterior del mercat, pivtogrames, numeracions, rètols i directoris.
			AMIDAMENT DIRECTE <input type="text" value="1,000"/>
2	EQ8MG8	u	Mobiliari per el mercat, oficines i espais comuns. Gama mitja
			AMIDAMENT DIRECTE <input type="text" value="1,000"/>

Obra 01 PRESSUPOST MERCAT LLORET
 Capítulo 03 INSTAL·LACIONS
 Título 3 01 SANEJAMENT

NUM.	CODI	U#	DESCRIPCIÓ
1	X001001	u	Instal·lació de sanejament completament acabada, incloent ajudes d'obra civil. En general, tot allò necessari (material i mà d'obra) per al muntatge de la instal·lació i coordinació amb obra civil i arquitectura, d'acord amb les instruccions de la direcció facultativa d'obra.
			AMIDAMENT DIRECTE <input type="text" value="1,000"/>

Obra 01 PRESSUPOST MERCAT LLORET
 Capítulo 03 INSTAL·LACIONS
 Título 3 02 FONTANERIA, APARELLS SANITARIS I ACS

NUM.	CODI	U#	DESCRIPCIÓ
1	1J41G001	u	Instal·lació de lampisteria interior, aparells sanitaris i aixetes del mercat.
			AMIDAMENT DIRECTE <input type="text" value="1,000"/>
2	EJAC201X	u	instal·lació d' ACS, escalfadors, acumuladors, vàlvules termostàtiques, manometrescanonades, valvuleria, i aïllaments tèrmics. Inclou sistema solar ACS format per: TANC SOLAR 500 L. Tanc solar per a aigua calenta sanitària de 500 l de capacitat, serpentí interior, cubeta d'acer esmaltat i aïllament de poliuretà, col·locat en posició vertical amb fixacions murals i connectat. Inclòs resistència elèctrica de 18 kW. 3 UD. CAPTADOR SOLAR Captador solar pla de 2,35 m2 de superfície d'obertura i corba de rendiment instantani de superfície d'obertura i corba de rendiment instantani KIT BATERIA ADISOL 3 CAPTADORS KIT BATERIA 3 ADISOL. Purgador automàtic 3/8 Vàlvula de seguretat 4 kg/cm2 1/2 H x 3/4 H. Ràcords d'interconnexió i 2 unitats d'enllaç final de bateria. SUPORT 3 CAPTADORS 2.00 COBERTA PLANA Estructura de suport de bastidor fix a 45° d'inclinació per a muntatge de bateries de 3 captadors.

EUR

AMIDAMENTS

Data: 05/04/22

Pàg.: 18

IT042/05
 Bescanviador de plaques para A.C.S. solar, model IT042/05
 Plaques en acer Inox AISI 316 L. Junes EPDM. Connexions hidràuliques
 Inox d'1" 1/4. Pressió màxima de treball 10 kg/cm2.
 Dimensions plaques: 154x457 mm
 Potencia: 5 kW
 Primari Secundari
 Fluid: Propylenglycol 45% Aigua
 Temperatures (°C): 60-48 38-50
 Cabal (m3/h): 0.19 0.16
 Pèrdua de càrrega (m.c.a.): 0.17 0.10

D-SOL
 Deu entrades de sondes i set sortides de relé. Incorpora l'opció d'entrades d'impulsos d'una caudalímetro extern (no inclòs). S'inclouen sis sondes Pt 1000. Beines no incloses.
 Possibilitat de comunicació mitjançant vBus.

DATA-LOGGER
 Emmagatzematge de dades.
 Inclou cablejat i programari

V40-06 (0,6 m3/h)
 Comptador d'aigua modelo V40-06 per a un cabal nominal de 0,6 m3/h

CAIXA
 Caixa de protecció centraleta SP1.

AC2
 Producte concentrat a diluir segons punt de congelació desitjat.
 ANTICONGELANT CONCENTRAT AC2, bidons de 27,5 kg.
 Compost concentrat a força de propilenglicol, inhibidors de Corrosió

AD 08
 AEROTERMO DE DISIPACIÓ
 Model AD 08
 Potencia dissipació: 8 kW
 Cabal: (l/h): 600 l/h
 Pèrdua de càrrega: 0,13 m.c.a.
 Connexió: 3/4
 Dimensions.
 Llarg: 200 mm
 Altura: 425 mm
 Ample: 525 mm

VAS EXPANSIÓ 22 L.

VAS AMORTIGUADOR 18 L.

BOMBA PRIMARI DE 282 L/H.

BOMBA SECUNDARI 0,60 L/S. Comandada per legionel·losis i per travassament d'aigua preescalfada.

Inclou conjunt de vàlvules de cort tipus esfera i antiretorn, manòmetres, vàlvules termostàtiques en punt de consum i termòmetres per a energia solar, a realitzar segons esquema i instruccions de la DF.

Inclou accessoris i col·locació. Inclou quadre metàl·lic modular amb tapa per a potència i maniobra conjunt sistema energia solar i producció ACS, amb elements de protecció, interruptors magnetotèrmics, pilots de senyalització, funcionament, connexió interior, etiquetes, inclou accessoris i col·locació.

Inclou instal·lació elèctrica interconnexió potencia i maniobra conjunt energia solar, entre quadre i elements elèctrics de bombament, recirculació ACS i sondes interiors i exteriors, realitzat amb línies de secció 2,5 mm2 RZ1-K 1000 V, segons norma UNEIX 21.1002, protegides sota tub de PVC en interiors ocults i baix tub d'acer i caixes d'acer estances a l'exterior i interior vistes, inclou accessoris i col·locació completa.

Inclou conjunt d'ompliment i purga manual amb embut de llenado per a líquid instal·lació solar, inclou claus de tall, accessoris i col·locació.

EUR

AMIDAMENTS

Data: 05/04/22

Pàg.: 19

Inclou conjunt de fluid caloportador per a sistema de primari d'energia solar amb protecció anticongelant, inclou introducció dins del sistema.

Inclou comptador per mesurar el consum d'aigua calenta sanitària segons normativa RITE 2007, adaptat al cabal del consum, inclou accessoris i col·locació.

Posta en marxa, regulació de cabal i purgat de la instal·lació d'energia solar fins a perfecte funcionament del sistema. Inclou gràfic imprès de *instal·lació d'energia solar amb caràcters indelebles per a sala d'acumulador segons normativa RITE, inclou marc amb elements de suport, vidre protector transparent i xapa de fusta, accessoris i col·locació. Inclou la col·locació de 10 plaques d'identificació indelebles per a elements instal·lació energia solar i producció aigua calenta sanitària, segons normativa RITE. Inclou accessoris, manual imprès d'instruccions de funcionament dels elements d'energia solar i producció d'ACS i armari metàl·lic amb porta i tancament per situar el manual imprès.

AMIDAMENT DIRECTE 1,000

Obra 01 PRESSUPOST MERCAT LLORET
 Capítulo 03 INSTAL·LACIONS
 Título 3 03 INSTAL·LACIONS ELÈCTRIQUES I ENLLUMENAT

NUM.	CODI	U#	DESCRIPCIÓ
------	------	----	------------

1	EG14X002	u	Subministre i col·locació de quadres de centralització i distribució, per col·locar en el seu interior els elements elèctrics de tall i protecció de xarxa, segons esquema unifilar, marca Merlin Guerin, inclús parts proporcionals de pletines, senyalitzacions, rotulació de circuits, terminals, bornes, etc. Per un correcte muntatge, amb 30% espai lliure. El cablejat interior serà lliure d'halogens. Segons RBT i normatives vigents. Inclós subministrament, instal·lació, elements auxiliars, supports, p.p. d'accessoris i material auxiliar, ajudes de paletaeria. Tot inclós, muntats i/o en funcionament.
---	----------	---	---

AMIDAMENT DIRECTE 1,000

2	EG312386	u	Escameses i centralitzacions. Conductors, cables, safates, tubs, caixes i elements auxiliars.
---	----------	---	--

AMIDAMENT DIRECTE 1,000

3	EG15X001	u	Subministre i col·locació de quadres de distribució i subquadres del mercat, marca Merlin Guerin, per col·locar en el seu interior els elements elèctrics de tall i protecció de xarxa, segons esquema unifilar, inclús parts proporcionals de pletines, senyalitzacions, rotulació de circuits, terminals, bornes, etc. Per un correcte muntatge, amb 30% espai lliure. El cablejat interior serà lliure d'halogens. Segons RBT i normatives vigents. Inclós subministrament, instal·lació, elements auxiliars, supports, p.p. d'accessoris i material auxiliar, ajudes de paletaeria. Tot inclós, muntats i/o en funcionament.
---	----------	---	--

AMIDAMENT DIRECTE 1,000

4	EG15X012	u	Subministre i col·locació de conductors, safates, tubs, caixes, etc.. necessaris per a la electrificació del mercat. Segons RBT i normatives vigents. Inclós subministrament, instal·lació, elements auxiliars, supports, p.p. d'accessoris i material auxiliar, ajudes de paletaeria. Tot inclós, muntats i/o en funcionament.
---	----------	---	---

AMIDAMENT DIRECTE 1,000

5	EG6211D2	u	Mecanismes, interruptors, preses de corrent, commutadors, polsadors, interruptors amb detecció, etc..., preu mitjà, marca Simon. Inclós subministrament, instal·lació, elements auxiliars, supports, p.p. d'accessoris i material auxiliar, ajudes de paletaeria. Tot inclós, muntats i/o en funcionament.
---	----------	---	--

EUR

AMIDAMENTS

Data: 05/04/22

Pàg.: 20

AMIDAMENT DIRECTE 1,000

6	KGZ1102	u	Instal·lació de connexió a terra a. Inclós subministrament, instal·lació, materials, ma d'obra, elements auxiliars, supports, p.p. d'accessoris i material auxiliar, ajudes de paletaeria. Tot inclós, muntat i/o en funcionament. Inclou la instal·lació de parallamps segons normativa CTE SUA8
---	---------	---	---

AMIDAMENT DIRECTE 1,000

7	EG15X013	u	Subministre i col·locació de punts de llum, projectors, llumeneres, aplics, leds, etc... Segons RBT i normatives vigents. Inclós subministrament, instal·lació, elements auxiliars, supports, p.p. d'accessoris i material auxiliar, ajudes de paletaeria. Tot inclós, muntats i/o en funcionament.
---	----------	---	---

AMIDAMENT DIRECTE 1,000

8	EG15X014	u	Subministre i instal·lació del control de l'enllumenat, en base a sensors de nivell, controladors, programes sistemes de control, i pantalles tàctils. Segons RBT i normatives vigents. Inclós subministrament, instal·lació, elements auxiliars, supports, p.p. d'accessoris i material auxiliar, ajudes de paletaeria. Tot inclós, muntats i/o en funcionament.
---	----------	---	---

AMIDAMENT DIRECTE 1,000

9	E6MG1	pa	Realització de l'obra civil de l'Estació transformadora, dintre del recinte: Forjats base per transformadors, caixes de conductes, projectat de llana de roca, conductes, fusteria i manyeria. Portes galvanitzades amb ferratges, aïllants i reixes segons especificacions tècniques de la companyia. Tot segons vademecum i requeriments de companyia.
---	-------	----	--

AMIDAMENT DIRECTE 1,000

10	EAZ01MG1	pa	Subministrament i muntatge de tot el conjunt de ferramentes necessàries per a deixar totalment acabat l'interior de l'estació transformadora.
----	----------	----	---

AMIDAMENT DIRECTE 1,000

Obra 01 PRESSUPOST MERCAT LLORET
 Capítulo 03 INSTAL·LACIONS
 Título 3 04 INSTAL·LACIONS DE CLIMA I VENTILACIÓ

NUM.	CODI	U#	DESCRIPCIÓ
------	------	----	------------

1	EEH11CTX	u	Plantes refredadores d'aigua, bombes de calor, climatitzadors, multisplits cortines d'aire, etc.. Inclós subministrament, instal·lació, elements auxiliars, supports, p.p. d'accessoris i material auxiliar, ajudes de paletaeria. Transport interior, elevació a sala de màquines. Tot inclós, muntat i/o en funcionament.
---	----------	---	---

AMIDAMENT DIRECTE 1,000

2	EEH1X017	u	Subministre i instal·lació de Bombes, col·lectors, safates, tubs, aïllaments, vàlvules, dipòsits, filtres, termòmetres, manòmetres etc... per a la distribució de l'aigua. Inclós subministrament, instal·lació, elements auxiliars, supports, p.p. d'accessoris i material auxiliar, ajudes de paletaeria. Tot inclós, muntats i/o en funcionament.
---	----------	---	--

AMIDAMENT DIRECTE 1,000

3	EEH1X011	u	Subministre i instal·lació de Juntes, conductes, tubs, aïllaments etc... per a la distribució de la climatització. Inclós subministrament, instal·lació, elements auxiliars, supports, p.p. d'accessoris i material auxiliar, ajudes de paletaeria. Tot inclós, muntats i/o en funcionament.
---	----------	---	--

EUR

AMIDAMENTS

Data: 05/04/22

Pàg.: 21

NUM.	CODI	U#	DESCRIPCIÓ	AMIDAMENT DIRECTE
4	EEJT4H2X	u	Suministrament i instal.lació d'extractors caixes, filtres, i recuperadors per a la ventilació mecànica del mercat. Inclòs subministrament, instal.lació, elements auxiliars, supports, p.p. d'accessoris i material auxiliar, ajudes de paletaeria. Transport interior i elevació. Tot inclòs, muntat i/o en funcionament.	1,000
5	EEH1X012	u	Subministre i instal.lació de Juntes, conductes, tubs, xemeneies, aïllaments etc... per a la distribució de la ventilació. Inclòs subministrament, instal.lació, elements auxiliars, supports, p.p. d'accessoris i material auxiliar, ajudes de paletaeria. Tot inclòs, muntats i/o en funcionament.	1,000
6	EEH1X013	u	Subministre i instal.lació de boques d'extracció, reixetes d'impulsió, reixes de retorn, comportes tallafocs, etc... per a la distribució de la ventilació i climatització. Inclòs subministrament, instal.lació, elements auxiliars, supports, p.p. d'accessoris i material auxiliar, ajudes de paletaeria. Tot inclòs, muntats i/o en funcionament.	1,000
7	EEH1X014	u	Subministre i instal.lació d'armari, controlador DDC, cablejats, sondes, tubs, display gràfic, etc... per al control de les instal.lacions de climatització i ventilació del mercat. Inclòs subministrament, instal.lació, elements auxiliars, supports, p.p. d'accessoris i material auxiliar, ajudes de paletaeria. Tot inclòs, muntats i/o en funcionament.	1,000
8	JXVXXX3	u	Subministrament i instal.lació de fred per a les cambres del mercat. Inclòs subministrament, instal.lació, elements auxiliars, supports, p.p. d'accessoris i material auxiliar, ajudes de paletaeria. Tot inclòs, muntat i/o en funcionament.	1,000
9	JXVXXX2	u	Subministrament i instal.lació dels elements necessaris per a garantir la insonorització de les instal.lacions de climatització i ventilació del mercat, plaques d'aglomerat de poliuretà tipus Arkobel, silenciadors, silenblocks, bancades, etc. Inclòs subministrament, instal.lació, elements auxiliars, supports, p.p. d'accessoris i material auxiliar, ajudes de paletaeria. Tot inclòs, muntat i/o en funcionament.	1,000

Obra 01 PRESSUPOST MERCAT LLORET
 Capítulo 03 INSTAL-LACIONS
 Título 3 05 INSTAL-LACIONS CONTRA INCENDIS

NUM.	CODI	U#	DESCRIPCIÓ	AMIDAMENT DIRECTE
1	FTV181XX	u	Instal.lació de protecció contra incendis, exhutoris, bies, extintors, ruixadors, detecció, control de la instal.lació, etc.. Inclòs subministrament, instal.lació, elements auxiliars, supports, p.p. d'accessoris i material auxiliar, ajudes de paletaeria. Tot inclòs, muntat i/o en funcionament.	1,000

Obra 01 PRESSUPOST MERCAT LLORET
 Capítulo 03 INSTAL-LACIONS

EUR

AMIDAMENTS

Data: 05/04/22

Pàg.: 22

NUM.	CODI	U#	DESCRIPCIÓ	AMIDAMENT DIRECTE
Título 3 06 INSTAL-LACIÓ FOTOVOLTAICA				
1	JXV181XX	u	Instal.lació fotovoltaica, legalitzada davant Organismes Oficials (Conselleria d'Indústria, EIC's, ajuntaments, etc.) aportant tota la documentació necessària (memòria, plànols, projectes visats per tècnic competent, certificats, etc), fins i tot gestions amb aquests Organismes. Instal.lació de CGP, CS, mòduls fotovoltaics, inversor, i sistema de monitorització de la instal.lació fotovoltaica. Inclòs subministrament, instal.lació, elements auxiliars, supports, p.p. d'accessoris i material auxiliar, ajudes de paletaeria. Tot inclòs, muntat i/o en funcionament.	1,000
Obra 01 PRESSUPOST MERCAT LLORET Capítulo 03 INSTAL-LACIONS Título 3 07 INSTAL-LACIONS ESPECIALS				
1	4G121XXX	u	Instal.lació de veus i dades. Telecomunicacions, segons les necessitats del mercat, rack, swicht, tubs, cablejat, safates, preses, etc..aportant tota la documentació necessària (memòria, plànols, projectes visats per tècnic competent, certificats, etc), fins i tot gestions amb aquests Organismes. Inclos ajudes d'obra civil per deixar la instal.lació completament acabada, incloent obertura i tapat de forats i rasses, col·locació de pasamurs i arquilles, fixació de suports, etc.	1,000
2	EMD31147	u	Instal.lació seguretat antirobatori, central, amb un circuit instantani, un circuit de retard, un circuit de protecció, alarma acústica, memòria d'alarma i teclat programable, muntada a l'interior, per a varis sectors. Inclòs subministrament, instal.lació, elements auxiliars, supports, p.p. d'accessoris i material auxiliar, ajudes de paletaeria. Tot inclòs, muntat i/o en funcionament.	1,000
3	4G12XXEX	u	Instal.lació de gas natural. escomesa, tubs canonades, beines, manòmetres, comptadors G6, vàlvules, reixetes de ventilació, legalització i drets d'escomesa GAS NATURAL, aportant tota la documentació necessària (memòria, plànols, projectes visats per tècnic competent, certificats, etc), fins i tot gestions amb aquests Organismes.	1,000
4	4GX2001X	u	Instal.lació megafonia mercat, receptor, antenes, reproductor, micro, amplificadors, fonts d'alimentació cablejat rack, vox, limitador-registrador CESVA LRS-03. etc... Inclòs subministrament, instal.lació, elements auxiliars, supports, p.p. d'accessoris i material auxiliar, ajudes de paletaeria. Tot inclòs, muntat i/o en funcionament.	1,000
5	EP113302	u	Instal.lació audiovisual per a FM i TV. Dipols (3 canals banda V), en pal de 6 a 8 m d'alçària i recolzat a una base plana, amplificadors monocal, preses de senyal, conductor coaxial, tub corrugable, caixes de derivació. Inclòs subministrament, instal.lació, elements auxiliars, supports, p.p. d'accessoris i material auxiliar, ajudes de paletaeria. Tot inclòs, muntat i/o en funcionament.	1,000
6	EPACU200	u	Instal.lació de CTTV al mercat, 6 càmeres fixes amb carcasses, monitor LCD, equip de control, gravador, matriu de commutació de 16 entrada i 4 sortides, control de telemetria per a càmeres mòbils, per a muntatge de	1,000

EUR

AMIDAMENTS

Data: 05/04/22

Pàg.: 23

superfície, conductors coaxials, tubs i caixes.
Inclòs subministrament, instal.lació, elements auxiliars, supports, p.p. d'accessoris i material auxiliar, ajudes de paletaeria. Tot inclòs, muntat i/o en funcionament.

AMIDAMENT DIRECTE

7 EMD31X01 u Instal·lació seguretat antirobatori per l'aparcament, central, amb un circuit instantani, un circuit de retard, un circuit de protecció, alarma acústica, memòria d'alarma i teclat programable, muntada a l'interior, per a varis sectors. Inclòs subministrament, instal.lació, elements auxiliars, supports, p.p. d'accessoris i material auxiliar, ajudes de paletaeria. Tot inclòs, muntat i/o en funcionament.

AMIDAMENT DIRECTE

8 4GX2009X u Instal·lació megafonia aparcament, receptor, antenes, reproductor, micro, amplificadors, fonts d'alimentació cablejat rack, vox, limitador-registrador, etc... Inclòs subministrament, instal.lació, elements auxiliars, supports, p.p. d'accessoris i material auxiliar, ajudes de paletaeria. Tot inclòs, muntat i/o en funcionament.

AMIDAMENT DIRECTE

9 EPACUX01 u Instal·lació de CTTV al aparcament, 45 càmeres fixes amb carcasses, monitor LCD, equip de control, gravador, matriu de commutació de 16 entrada i 4 sortides, control de telemetria per a càmeres mòbils, per a muntatge de superfície, conductors coaxials, tubs i caixes.
Inclòs subministrament, instal.lació, elements auxiliars, supports, p.p. d'accessoris i material auxiliar, ajudes de paletaeria. Tot inclòs, muntat i/o en funcionament.

AMIDAMENT DIRECTE

10 CA0X023 u Control d'accessos al aparcament, Barreres, lectors, emissor de tickets, detectors, seenyalètica, validador, caixers automàtics, control de gestió, comandaments a distància, equip de lectura, connexió telefònica, etc..
Inclòs subministrament, instal.lació, elements auxiliars, supports, p.p. d'accessoris i material auxiliar, ajudes de paletaeria. Tot inclòs, muntat i/o en funcionament.

AMIDAMENT DIRECTE

11 EED511X1 u El recinte de brossa serà refrigerat mitjançant el subministrament i muntatge d'una unitat amb condensador de tipus centrífug i compressor hermètic, trifàsic. La unitat condensadora de dues temperatures serà ubicada a la sala de màquines instal·lada sobre antivibradors metàl·lics per evitar la transmissió de vibracions.

La unitat condensadora disposarà d'un únic compressor, de tipus hermètic, trifàsic, d'una potència de 5 cv evaporant a una temperatura de -5 ° C, amb una temperatura ambient de condensació de +32 ° C.

La instal·lació comptarà, amb els elements necessaris per al seu eficient funcionament, com ara:
-Recipient de líquid de tipus vertical, de 10 l. de capacitat, amb la seva corresponent vàlvula de seguretat.
-Vàlvula de servei en compressor i línia de líquid.
- Pressòstat d'alta / baixa pressió, rearmament automàtic, amb unions de tipus flexible, realitzades en acer inox.
- Filtre deshidratador de línia de líquid.
- Visor de nivell de líquid.
- Electrovàlvules de líquid.
- Antivibradors d'aspiració i descàrrega en acer inox.

La xarxa de canonades serà formada mitjançant tub de coure aïllat amb escuma de Armaflex, de 20 mm. de gruix, sent suspesa del sostre mitjançant supports amb varetes d'acer zincat. L'estanqueïtat i neteja de la xarxa de canonades frigorífiques s'ha de verificar mitjançant una escombrada previa, realització d'un buit independent a la maquinària frigorífica i càrrega de pressió de nitrogen de cara a la comprovació de fuites abans de la posada en servei de les instal·lacions.

Els evaporadors disposaran dels seus corresponents desguassos, realitzats en tub de PVC, sifonats, conduïts a llocs d'evacuació facilitats per l'Obra per a aquesta finalitat.

El gas refrigerant amb el qual funcionaran dues instal·lacions frigorífiques, correspondrà al R-507, totalment homologat, normalitzat i vigent a llarg termini; segons normatives de la Unió Europea, Tractat de Montreal i Kyoto, pel que fa a CFC i HCFC.

El control de les instal·lacions frigorífiques serà efectuat mitjançant un quadre elèctric protegit mitjançant magnetotèrmics, diferencials i disjuntors, segons la normativa vigent sobre instal·lacions de baixa tensió,
EUR

AMIDAMENTS

Data: 05/04/22

Pàg.: 24

aprovada pel Ministeri d'Indústria. Cada zona a refrigerar disposarà d'una caixa amb un controlador electrònic ELIWELL, amb indicador digital de temperatura amb els seus corresponents sondes de tipus NTC.

La instal·lació inclou el cablejat de maniobra entre els diferents elements i components elèctrics de la nostra instal·lació, que es realitzarà mitjançant cable mànega lliure d'halògens i protegida fins a 1.000 V., conduïda amb canal metàl·lica reticulada i tub corrugat.

Inclòs subministrament, instal.lació, elements auxiliars, supports, p.p. d'accessoris i material auxiliar, ajudes de paletaeria. Tot inclòs, muntat i/o en funcionament.

Num.	Text	Tipus	[C]	[D]	[E]	[F]	TOTAL	Fórmula
1	Brossa		1,000				1,000	C#*D#*E#*F#

TOTAL AMIDAMENT

Obra 01 PRESSUPOST MERCAT LLORET
Capítulo 04 URBANITZACIÓ I SERVEIS AFECTATS
Título 3 01 URBANITZACIÓ EXTERIOR

NUM.	CODI	U#	DESCRIPCIÓ
1	F9XXEMG1	u	despeses en urbanització exterior, restitució panot / peça formigó voreres existents, vorades, execució de guals, rases per instal·lacions, substitució de columnes i llumeneres, escocells, mobiliari urbà, i replantació d'arbres.

AMIDAMENT DIRECTE

Obra 01 PRESSUPOST MERCAT LLORET
Capítulo 04 URBANITZACIÓ I SERVEIS AFECTATS
Título 3 02 SERVEIS AFECTATS

NUM.	CODI	U#	DESCRIPCIÓ
1	F9EMG1	u	Despeses en afectació de serveis existents corresponents a xarxes públiques o privades de gas, electricitat, comunicacions, aigua, enllumenat públic, etc.

AMIDAMENT DIRECTE

Obra 01 PRESSUPOST MERCAT LLORET
Capítulo 05 SEGURETAT I SALUT

NUM.	CODI	U#	DESCRIPCIÓ
1	H00001MG	pa	Mesures de seguretat col·lectiva i individual, segons Pla de Seguretat i Salut aprovat pel Coordinador de Seguretat en fase d'execució d'obra.

Num.	Text	Tipus	[C]	[D]	[E]	[F]	TOTAL	Fórmula
1			1,000				1,000	C#*D#*E#*F#

TOTAL AMIDAMENT

AMIDAMENTS

Data: 05/04/22

Pàg.: 25

Obra 01 PRESSUPOST MERCAT LLORET
 Capítol 06 CONTROL DE QUALITAT

NUM.	CODI	U#	DESCRIPCIÓ
------	------	----	------------

1	J00001MG	pa	Assajos, comprovacions i inspeccions segons programa de control de qualitat.
---	----------	----	--

Num.	Text	Tipus	[C]	[D]	[E]	[F]	TOTAL	Fórmula
------	------	-------	-----	-----	-----	-----	-------	---------

1			1,000				1,000	C#*D#*E#*F#
---	--	--	-------	--	--	--	-------	-------------

TOTAL AMIDAMENT							1,000	
------------------------	--	--	--	--	--	--	--------------	--

PR 2. PRESSUPOST

RESUM DE PRESSUPOST

Data: 05/04/22

Pàg.: 1

NIVELL 3: Título 3			Import
Título 3	01.01.01	DEMOLICIONS	65.762,41
Título 3	01.01.02	MOVIMENT DE TERRES I FONAMENTS	5.156,98
Título 3	01.01.03	ESTRUCTURA DE FUSTA	91.520,08
Título 3	01.01.04	ESTRUCTURA DE FORMIGÓ	25.383,72
Título 3	01.01.05	ESTRUCTURA METAL·LICA	44.575,60
Título 3	01.01.06	ESTRUCTURA PARADES	17.569,28
Título 3	01.01.08	IGNIFUGAT ESTRUCTURA	8.105,10
Título 3	01.01.09	RAMPES I ESCALES	16.148,34
Título 3	01.01.10	GESTIÓ RESIDUS	9.535,58
Capítulo	01.01	ESTRUCTURA	283.757,09
Título 3	01.02.01	COBERTA	112.068,69
Título 3	01.02.03	DIVISIONS INTERIORS	143.849,82
Título 3	01.02.04	ACABATS INTERIORS	164.843,09
Título 3	01.02.05	TANCAMENTS	120.349,24
Título 3	01.02.06	SERRALLERIA I PORTES EF	119.103,21
Título 3	01.02.07	FUSTERIA	4.033,14
Título 3	01.02.08	CAMBRES FRED	15.500,00
Título 3	01.02.10	TRANSPORT VERTICAL	66.127,02
Título 3	01.02.11	EQUIPAMENT	9.843,57
Capítulo	01.02	OBRA CIVIL	755.717,78
Título 3	01.03.01	SANEJAMENT	48.758,03
Título 3	01.03.02	FONTANERIA, APARELLS SANITARIS I ACS	50.448,33
Título 3	01.03.03	INSTAL·LACIONS ELÈCTRIQUES I ENLLUMENAT	244.983,04
Título 3	01.03.04	INSTAL·LACIONS DE CLIMA I VENTILACIÓ	211.969,23
Título 3	01.03.05	INSTAL·LACIONS CONTRA INCENDIS	153.857,96
Título 3	01.03.06	INSTAL·LACIÓ FOTOVOLTÀICA	69.801,26
Título 3	01.03.07	INSTAL·LACIONS ESPECIALS	109.199,50
Capítulo	01.03	INSTAL·LACIONS	889.017,35
Título 3	01.04.01	URBANITZACIÓ EXTERIOR	21.303,74
Título 3	01.04.02	SERVEIS AFECTATS	10.156,45
Capítulo	01.04	URBANITZACIÓ I SERVEIS AFECTATS	31.460,19
			1.959.952,41

NIVELL 2: Capítulo			Import
Capítulo	01.01	ESTRUCTURA	283.757,09
Capítulo	01.02	OBRA CIVIL	755.717,78
Capítulo	01.03	INSTAL·LACIONS	889.017,35
Capítulo	01.04	URBANITZACIÓ I SERVEIS AFECTATS	31.460,19
Capítulo	01.05	SEGURETAT I SALUT	22.804,92
Capítulo	01.06	CONTROL DE QUALITAT	11.402,46
Obra	01	PRESSUPOST MERCAT LLORET	1.994.159,79

EUR

RESUM DE PRESSUPOST

Data: 05/04/22

Pàg.: 2

NIVELL 1: Obra				Import
				1.994.159,79
Obra	01	PRESSUPOST MERCAT LLORET		1.994.159,79
				1.994.159,79

EUR

PRESSUPOST

Data: 05/04/22

Pàg.: 1

Obra	01	PRESSUPOST MERCAT LLORET
Capítulo	01	ESTRUCTURA
Título 3	01	DEMOLICIONS

NUM. CODI	UA	DESCRIPCIÓ	PREU	AMIDAMENT	IMPORT	
1	P214K-X001	m2	Enderrocs a realitzar en la coberta actual de planxes metàl·liques, amb mitjans manuals i càrrega manual de runa sobre camió o contenidor. Enderroc d'estructura i acabats, aiguafons i careners. Modificació o enderroc de bigues gelosia i biguetes actuals. Inclou enderroc necessaris de fals sotre i instal·lacions penjades (P - 76)	18.501,42	1,000	18.501,42
2	P214R-X001	m2	Enderroc de paret de bloc foradat de morter de ciment de 20 cm de gruix, amb retroexcavadora mitjana i càrrega mecànica i manual de runes sobre camió (P - 77)	13,51	145,000	1.958,95
3	K211X001	m3	Enderroc de paradets actuals, d'estructura d'obra de fàbrica i metàl·lica, sense enderroc de fonaments, inclosos taulells, rescuts, portes metàl·lica enrotllable de fins a 5 m2, inclosos mecanismes i accessoris etc. amb mitjans manuals i mecànics i càrrega mecànica de runa sobre camió o contenidor (P - 71)	10,09	1.160,000	11.704,40
4	K2192311	m3	Enderroc de solera de formigó en massa, amb compressor i càrrega manual i mecànica de runa sobre camió o contenidor (P - 72)	133,18	65,000	8.656,70
5	K121CX002	u	Enderrocs interiors de l'estructura d'escales, i forjat parcial de planta pis, demolicions diverses d'envans, parets i paredons, arrencada de paviments de terrazo i ceràmics i desmuntatge i retirada de fusteries interiors de fusta i metàl·liques. Execució amb mitjans mecànics i manuals i càrrega manual sobre camió o contenidor. (P - 69)	20.847,29	1,000	20.847,29
6	P21G0-X001	u	Arrencada i desmuntatge de les instal·lacions a modificar en el mercat . Arrencada d'aparells sanitaris, inodors, lavabos, dutxes , etc, i part de xarxa de sanejament en mal estat. Desmuntatge d'instal·lació elèctrica fora de normes, quadres, linies, conductes, mecanismes i llumeneres. Desmuntatge d'instal·lació d'aire condicionat, conductes, equips, aparells independents que estiguin obsolets i no siguin reutilitzables. Desmuntatge d'altres instal·lacions si s'escaigués, telecomunicacions, antenes, acústica interior, etc. (P - 78)	1.008,20	1,000	1.008,20
7	K121CX003	u	Enderrocs d'arrebossats exteriors e interiors malmesos, arrencada d'enrajolats, desmuntatge de baranes i reixes amb mitjans mecànics i manuals i càrrega manual sobre camió o contenidor. (P - 70)	3.085,45	1,000	3.085,45
TOTAL	Título 3		01.01.01		65.762,41	

Obra	01	PRESSUPOST MERCAT LLORET
Capítulo	01	ESTRUCTURA
Título 3	02	MOVIMENT DE TERRES I FONAMENTS

NUM. CODI	UA	DESCRIPCIÓ	PREU	AMIDAMENT	IMPORT	
1	K222142A	m3	Excavació de rasa i pou de fins a 2 m de fondària, en terreny compacte (SPT 20-50), realitzada amb minicarregadora amb accessori retroexcavador i càrrega mecànica sobre camió (P - 73)	9,74	24,400	237,66
2	K2241200	m2	Repàs de sols i parets de rases, pous i recalçats fins a 2,5 m de fondària (P - 74)	2,98	50,450	150,34
3	P352-4S4Y	m3	Fonament de formigó armat HA-25/B/20/IIa abocat amb bomba, armat amb 40 kg/m3 d'armadura AP500 S d'acer en barres corrugades i encofrat amb una quantia d'1 m2/ m3 (P - 79)	195,45	24,400	4.768,98
TOTAL	Título 3		01.01.02		5.156,98	

Obra	01	PRESSUPOST MERCAT LLORET
Capítulo	01	ESTRUCTURA

EUR

PRESSUPOST

Data: 05/04/22

Pàg.: 2

Título 3	03	ESTRUCTURA DE FUSTA
----------	----	---------------------

NUM. CODI	UA	DESCRIPCIÓ	PREU	AMIDAMENT	IMPORT	
1	P430-X001	u	Substitució o arranjament de l'estructura de coberta preferiblement amb fusta laminada, Per una sobrecàrrega de coberta lleugera del tipus Deck si es canvia o bé la actual si s'opta per la seva conservació. (P - 80)	91.520,08	1,000	91.520,08
TOTAL	Título 3		01.01.03		91.520,08	

Obra	01	PRESSUPOST MERCAT LLORET
Capítulo	01	ESTRUCTURA
Título 3	04	ESTRUCTURA DE FORMIGÓ

NUM. CODI	UA	DESCRIPCIÓ	PREU	AMIDAMENT	IMPORT	
1	P4591-F8KF	m3	Formigó per a sostre nervat reticular autocompactant, HAF-30/AC/12/IIa, amb additiu superplastificant, amb addició de fibres d'acer, grandària màxima del granulat 12 mm, abocat amb bomba (P - 81)	120,04	93,000	11.163,72
2	P93M-3G0D	m2	Solera de formigó HA-25/B/20/IIa, de consistència tova i grandària màxima del granulat 20 mm, de gruix 20 cm, abocat amb bomba (P - 95)	38,76	45,000	1.744,20
3	P4S4-HX01	u	Reparació i reforç de forjats i pilars de les plantes soterranis a base de fibra de carboni, tractaments epoxi, raspallat i neteja d'armadures, passivat amb imprimació de morter polimèric i restauració de volums. (P - 82)	12.475,80	1,000	12.475,80
TOTAL	Título 3		01.01.04		25.383,72	

Obra	01	PRESSUPOST MERCAT LLORET
Capítulo	01	ESTRUCTURA
Título 3	05	ESTRUCTURA METAL·LICA

NUM. CODI	UA	DESCRIPCIÓ	PREU	AMIDAMENT	IMPORT	
1	E443Z115	kg	Acer S275JR segons UNE-EN 10025-2, per a pilars, bigues i d'altres elements estructurals formades per peça simple, en perfils laminats en calent sèrie IPN, IPE, HEB, HEA, HEM i UPN, L, LD, T, rodó, quadrat, rectan., planxa, treballat a taller i amb una capa d'imprimació antioxidant, col·locat a l'obra amb soldadura, s'inclou: disposició dels mitjans de seguretat i protecció reglamentaris, col·locació de bastides i/o apuntalaments necessaris. talls i ajustaments, soldadures i/o cargols d'alta resistència necessaris, assaig de les soldadures mitjançant sistema d'ultrasó, càrrega de runa sobre contenidor o camió a peu d'obra. (P - 22)	1,66	3.660,000	6.075,60
2	E443X001	kg	Façana executada a base de perfils L d'acer S275JR segons UNE-EN 10025-2, i perfils laminats en calent tipus planxa, treballat a taller i amb una capa d'imprimació antioxidant i dues capes de pintura esmalt, col·locat a l'obra amb soldadura, s'inclou: disposició dels mitjans de seguretat i protecció reglamentaris, col·locació de bastides i/o apuntalaments necessaris. talls i ajustaments, soldadures i/o cargols d'alta resistència necessaris, assaig de les soldadures mitjançant sistema d'ultrasó, càrrega de runa sobre contenidor o camió a peu d'obra. (P - 21)	2,50	15.400,000	38.500,00
TOTAL	Título 3		01.01.05		44.575,60	

Obra	01	PRESSUPOST MERCAT LLORET
------	----	--------------------------

EUR

PRESSUPOST

Data: 05/04/22

Pàg.: 3

NUM. CODI	UA	DESCRIPCIÓ	PREU	AMIDAMENT	IMPORT	
1	E442X222	u	Acer S275JR segons UNE-EN 10025-2, per a elements d'ancoratge, placa ancoratge de 200x200mm i gruix de 10mm, treballat a taller i amb una capa d'imprimació antioxidant. Col·locat a obra amb ancoratges mecànics de 12mm. (P - 18)	10,31	8,400	86,60
2	E4ZW1350	u	Ancoratge d'acer amb tac d'expansió de diàmetre 12 mm, amb cargol, volandera i femella per a fixació de perfils metàl·lics a estructura de formigó (P - 23)	6,92	33,600	232,51
3	E4ZZU001	dm3	Reblert de bases d'anivellament, amb morter sense retracció de ciment i sorra, s'inclou: disposició dels mitjans de seguretat i protecció reglamentaris (P - 24)	1,67	84,600	141,28
4	E4415115	kg	Acer S275JR segons UNE-EN 10025-2, per a pilars formats per peça simple, en perfils laminats en calent sèrie IPN, IPE, HEB, HEA, HEM i UPN, treballat a taller i amb una capa d'imprimació antioxidant, col·locat a l'obra amb soldadura (P - 17)	1,61	2.970,000	4.781,70
5	E4435XX6	kg	Acer S275JR segons UNE-EN 10025-2, per a bigues formades per peça simple, en perfils laminats en calent sèrie L, LD, T, rodó, quadrat, rectangular i planxa, amb una capa d'imprimació antioxidant, col·locat a l'obra amb soldadura (P - 20)	1,65	7.201,980	11.883,27
6	E442XX05	u	Acer S275JR segons UNE-EN 10025-2, per a elements d'ancoratge, placa ancoratge de 320x320mm i gruix de 15mm, treballat a taller i amb una capa d'imprimació antioxidant, amb pern d'ancoratge diàmetre 16mm de 400mm i pota de 100mm. Col·locat a obra amb doble cargol per anivellar. Inclosos rigiditzadors de 10mm (P - 19)	22,42	19,800	443,92
TOTAL	Título 3		01.01.06		17.569,28	

Obra	01	PRESSUPOST MERCAT LLORET
Capítol	01	ESTRUCTURA
Título 3	08	IGNIFUGAT ESTRUCTURA

NUM. CODI	UA	DESCRIPCIÓ	PREU	AMIDAMENT	IMPORT	
1	E7D69ZZ1	m2	Pintat ignifug de perfils d'acer de alta massivitat amb pintura intumescent C-THERM HB, Cod. 7H960 en capes successives, fins a gruix que determina l'assaig emés per AIDICO o equivalent, de 2800 micres en pel·lícula seca, segons Norma UNE ENV 13381-4:2005, per una protecció pasiva contra el foc R30.	98,32	55,000	5.407,60
			Inclou mitjans auxiliars i d'elevació. (P - 31)			
2	E7D21522	m2	Aïllament de gruix 3 cm, amb morter ignifug de ciment i perlita amb vermiculita, de 500 kg/m3 de densitat, projectat sobre elements superficials (P - 29)	10,79	250,000	2.697,50
TOTAL	Título 3		01.01.08		8.105,10	

Obra	01	PRESSUPOST MERCAT LLORET
Capítol	01	ESTRUCTURA
Título 3	09	RAMPES I ESCALES

NUM. CODI	UA	DESCRIPCIÓ	PREU	AMIDAMENT	IMPORT	
1	145CZ020	m2	Llosa inclinada d'escapes de gruix 20 cm, i part proporcional d'esglaons, de formigó HA-25/B/20/IIa, abocat en bomba, encofrat amb taulers de fusta amb una quantia 2.60 m2/m2, armadura AP500S d'acer en barres corrugades amb una quantia de 32.00 kg/m2, s'inclou: disposició dels mitjans de seguretat i protecció reglamentaris,	202,42	40,800	8.258,74

EUR

PRESSUPOST

Data: 05/04/22

Pàg.: 4

NUM. CODI	UA	DESCRIPCIÓ	PREU	AMIDAMENT	IMPORT	
					col·locació de bastides, apuntalaments i travament necessaris, transport d'eines i mitjans auxiliars a l'obra, replanteig de les escales, encofrat amb taulers, col·locació de les armadures segons detall en plànols de projecte, formigonat de la llosa, reg del suport, vigilància de l'encofrat, separadors, vibrat i vigilància del formigó, formació de juntes i anivellació de l'acabat, curat i protecció del formigó, regs intermitents després del formigonat, col·locació de baranes de protecció provisionals, retirada d'eines i mitjans auxiliars, neteja de la zona de treball (P - 2)	
2	145CB97D	m2	Llosa de formigó armat, inclinada, de 25 cm de gruix amb muntatge i desmuntatge d'encofrat per a lloses inclinades, a una alçària <= 5 m, amb tauler de fusta de pi, amb una quantia de 1,1 m2/m2, formigó HA-25/B/10/IIa, abocat amb bomba i armadura AP500 S d'acer en barres corrugades amb una quantia de 30 kg/m2 (P - 1)	123,11	40,000	4.924,40
3	P9V3-H9EC	m3	Formigonament d'esglaons, amb formigó HA-30/P/10/I+E, de consistència plàstica, grandària màxima del granulat 10 mm, abocat amb bomba, remolinat a mà (P - 99)	172,43	5,400	931,12
4	P9V3-H9EB	m2	Muntatge i desmuntatge d'encofrat per a esglaons, amb tauler de fusta de pi per a deixar el formigó vist (P - 98)	61,93	26,000	1.610,18
5	P9V3-H9EF	kg	Acer en barres corrugades B 500 S de límit elàstic >= 500 N/mm2 per a l'armadura d'escapes fetes in situ (P - 100)	1,57	270,000	423,90
TOTAL	Título 3		01.01.09		16.148,34	

Obra	01	PRESSUPOST MERCAT LLORET
Capítol	01	ESTRUCTURA
Título 3	10	GESTIÓ RESIDUS

NUM. CODI	UA	DESCRIPCIÓ	PREU	AMIDAMENT	IMPORT	
1	E2R35039	m3	Transport de terres a a monodipòsit o centre de reciclatge, amb camió de 7 t carregat amb mitjans mecànics. S'inclou: disposició dels mitjans de seguretat i protecció reglamentaris, temps d'espera per a la càrrega i la descàrrega, transport i descàrrega de les terres a l'abocador autoritzat a qualsevol distància, el pagament de les taxes i el cànon de transport i d'abocament corresponents, retirada de la maquinària i neteja de la zona de treball. (P - 9)	7,90	31,720	250,59
2	E2RA7L01	m3	Deposició controlada a dipòsit autoritzat, amb cànon sobre la deposició controlada dels residus de la construcció inclòs, segons la LLEI 8/2008, de residus de terra inerts, procedents d'excavació, amb codi 170504 segons la Llista Europea de Residus (ORDEN MAM/304/2002) (P - 16)	7,66	31,720	242,98
3	E2R540H0	m3	Transport de residus inerts o no especials a instal·lació autoritzada de gestió de residus, amb contenidor de 8 m3 de capacitat (P - 10)	13,27	160,000	2.123,20
4	E2R5Z239	m3	Transport de residus a instal·lació autoritzada de gestió de residus, amb camió i temps d'espera per a la càrrega a màquina, amb un recorregut necessari, s'inclou: disposició dels mitjans de seguretat i protecció reglamentaris, portada de la maquinària a l'obra, temps d'espera per a la càrrega, transport i descàrrega de les runes a l'abocador autoritzat a qualsevol distància, retirada de la maquinària i neteja de la zona de treball. (P - 11)	7,18	475,219	3.412,07
5	E2RA62F0	m3	Deposició controlada a centre de reciclatge de residus ceràmics inerts amb una densitat 1,15 t/m3, procedents de construcció o demolició, amb codi 170103 segons la Llista Europea de Residus (ORDEN MAM/304/2002) (P - 12)	8,02	26,819	215,09
6	E2RA6890	m3	Deposició controlada a centre de reciclatge de residus de fusta no especials amb una densitat 0,19 t/m3, procedents de construcció o demolició, amb codi 170201 segons la Llista Europea de Residus (ORDEN MAM/304/2002) (P - 14)	3,22	99,400	320,07
7	E2RA6580	m3	Deposició controlada a centre de reciclatge de residus barrejats no especials amb una densitat 0,17 t/m3, procedents de construcció o demolició, amb codi 170904 segons la Llista Europea de Residus (ORDEN MAM/304/2002) (P - 13)	9,82	194,560	1.910,58

EUR

PRESSUPOST

Data: 05/04/22

Pàg.: 5

8	E2RA71H0	m3	Deposició controlada a dipòsit autoritzat, amb canòn sobre la deposició controlada dels residus de la construcció no inclòs, de residus de formigó inerts amb una densitat 1,48 t/m3, procedents de construcció o demolició, amb codi 170101 segons la Llista Europea de Residus (ORDEN MAM/304/2002) (P - 15)	6,87	154,440	1.061,00
---	----------	----	--	------	---------	----------

TOTAL	Título 3	01.01.10	9.535,58
--------------	-----------------	-----------------	-----------------

Obra	01	PRESSUPOST MERCAT LLORET
Capítulo	02	OBRA CIVIL
Título 3	01	COBERTA

NUM. CODI	UA	DESCRIPCIÓ	PREU	AMIDAMENT	IMPORT
-----------	----	------------	------	-----------	--------

1	E54ZUX01	u	Actuació a la coberta per a assolir un espai suficient per col·locar les plaques fotovoltaïques i per mantenir i incrementar l'entrada de llum a la planta de mercat. Reducció del gruix total de coberta, tractament a nivell d'aïllament tèrmic i d'impermeabilització, per assolir major eficiència de l'edificació a nivell climàtic i de soroll. Actuació en claraboies, minvellis, recollida d'aigües, cel rasos interiors, coronaments de façanes i mitgeres, i formació de passos instal·lacions, subestructures, suportacions, instal·lació d'elements de seguretat i línies de vida i ajudes en general. (P - 25)	112.068,69	1,000	112.068,69
---	----------	---	---	------------	-------	------------

TOTAL	Título 3	01.02.01	112.068,69
--------------	-----------------	-----------------	-------------------

Obra	01	PRESSUPOST MERCAT LLORET
Capítulo	02	OBRA CIVIL
Título 3	03	DIVISIONS INTERIORS

NUM. CODI	UA	DESCRIPCIÓ	PREU	AMIDAMENT	IMPORT
-----------	----	------------	------	-----------	--------

1	P6M0-FIH8	m	Mur cortina amb perfils horitzontals i verticals vistos d'alumini lacat, amb una inèrcia superior a 1000 cm4, fixats amb elements específics a l'estructura (P - 88)	382,23	105,000	40.134,15
2	P6182-44N4	m2	Paret divisòria de dues cares vistes de 15 cm de gruix de bloc foradat de morter ciment, de 400x150x200 mm, llis, gris amb components hidrofugants, categoria I segons la norma UNE-EN 771-3, col·locat amb morter mixt 1:2:10 de ciment pòrtland amb filler calcarí (P - 83)	31,32	730,000	22.863,60
3	P6182-44N8	m2	Paret divisòria de dues cares vistes de 20 cm de gruix de bloc foradat de morter ciment, de 400x200x200 mm, llis, gris amb components hidrofugants, categoria I segons la norma UNE-EN 771-3, col·locat amb morter mixt 1:2:10 de ciment pòrtland amb filler calcarí (P - 84)	36,22	575,000	20.826,50
4	P653-8M2Y	m2	Envà de plaques de guix laminat format per estructura doble reforçada en H amb perfil·leria de planxa d'acer galvanitzat, amb un gruix total de l'envà de 200 mm, muntants cada 400 mm de 70 mm d'amplària i canals de 70 mm d'amplària, 2 plaques tipus hidròfuga (H) a cada cara de 15 mm de gruix cada una, fixades mecànicament i aïllament de plaques de llana mineral de roca de resistència tèrmica >= 1,622 m2·K/W (P - 86)	88,77	605,500	53.750,24
5	E66AB090	u	Mampara divisòria entre cabines sanitàries de 160 cm de llargària i 205 cm d'alçada total, de tauler de resines fenòliques HPL de 13 mm de gruix amb acabat de color a les dues cares, amb perfils de fixació i peus regulables d'acer inoxidable (P - 28)	296,64	8,000	2.373,12
6	E66AA400	u	Mòdul frontal de cabina sanitària format per una porta practicable i lateral fix, de 110 cm d'amplària i 205 cm d'alçada total, de tauler de resines fenòliques HPL de 13 mm de gruix amb acabat de color a les dues cares amb ferramenta d'acer inoxidable, composta de 3 frontisses, 1 tirador, 1 tanca amb indicació exterior, peus regulables i perfil superior de suport amb elements de fixació (P - 27)	300,17	13,000	3.902,21

PRESSUPOST

Data: 05/04/22

Pàg.: 6

TOTAL	Título 3	01.02.03	143.849,82
--------------	-----------------	-----------------	-------------------

Obra	01	PRESSUPOST MERCAT LLORET
Capítulo	02	OBRA CIVIL
Título 3	04	ACABATS INTERIORS

NUM. CODI	UA	DESCRIPCIÓ	PREU	AMIDAMENT	IMPORT
-----------	----	------------	------	-----------	--------

1	P811-X001	u	Arrebossats i enguixats interiors reglejats sobre paraments verticals i horitzontals (P - 91)	23.560,54	1,000	23.560,54
2	P822-3NUQ	m2	Enrajolat de parament vertical interior a una alçada <= 3 m amb rajola de ceràmica esmaltada mat, rajola de València, grup BIII (UNE-EN 14411), preu mitjà, de 16 a 25 peces/m2 col·locades amb adhesiu per a rajola ceràmica C1Indeterminat (UNE-EN 12004) i rejuntat amb beurada CG1 (UNE-EN 13888) (P - 92)	23,69	150,000	3.553,50
3	E8940BJ0	u	Pintat d'estructura d'acer a l'esmalt sintètic, amb dues capes d'imprimació antioxidant i dues d'acabat. Pintura de paraments horitzontals i verticals de guix o morter amb pintura plàstica amb acabat llis, amb una capa segelladora i dues d'acabat (P - 33)	31.268,40	1,000	31.268,40
4	P9GJ-HBOP	u	Reparació de forats, sanejat de la zona afectada i neteja amb aire a pressió, i aplicació de morter de reparació polimèric, tixotrópic de retracció controlada. Reparació de paviment i solera de formigó en plantes soterrani d'aparcament, formació de paviment armat amb formigó HA-30/P/10/1+E. Tractament superficial de plantes soterrani amb pintura epoxi. (P - 97)	26.025,35	1,000	26.025,35
5	P9C2-D4A0	u	Paviments de terratzo, paviments de pedra, engroniat i esglaons de formigó i pedra, inclosos socols, soleres i recrescuts i materials de col·locació. (P - 96)	32.613,60	1,000	32.613,60
6	P849-CNF5	u	Cel ras de plaques de fibres vegetals, continus de plaques de cartró guix, registrables de plaques de fusta MDF, registrables vinílics, aplacats verticals de plaques de cartró guix. La partida inclou estructures de suport, material necessari, i registres. (P - 94)	30.289,45	1,000	30.289,45
7	E7D21MG1	p.a.	Partida alçada d'ignifugacions, tallafocs, segellats de protecció i pintures ignífugues o morter ignífug per les diverses proteccions del edifici. (P - 30)	3.627,45	1,000	3.627,45
8	P712-DXDY	m2	Membrana per a impermeabilització de cobertes PA-6 segons UNE 104402 de 4,1 kg/m2 d'una làmina de betum asfàltic modificat LBM (SBS)-40-FP amb armadura de feltre de polièster de 160 g/m2, adherida en calent, prèvia imprimació (P - 89)	19,10	728,000	13.904,80

TOTAL	Título 3	01.02.04	164.843,09
--------------	-----------------	-----------------	-------------------

Obra	01	PRESSUPOST MERCAT LLORET
Capítulo	02	OBRA CIVIL
Título 3	05	TANCAMENTS

NUM. CODI	UA	DESCRIPCIÓ	PREU	AMIDAMENT	IMPORT
-----------	----	------------	------	-----------	--------

1	P6M0-FIGT	m	Mur cortina amb perfils horitzontals i verticals vistos d'alumini lacat, amb una inèrcia de 200 a 1000 cm4, fixats amb elements específics a l'estructura (P - 87)	298,63	198,948	59.411,84
2	EC1G9KA1	m2	Vidre aïllant d'un vidre laminar de baixa emissivitat i un vidre laminar, amb vidre interior de baixa emissivitat de 6+6 mm de gruix amb 1 butiral transparent, cambra d'aire de 6 mm i lluna exterior reflectora de control solar de 6+6 mm de gruix amb 1 butiral transparent, col·locat amb perfils conformats de neoprè sobre alumini o PVC (P - 35)	138,53	136,123	18.857,12
3	PC1A-BN4C	m2	Vidre aïllant de lluna de baixa emissivitat de 6 mm de gruix, cambra d'aire de 8 mm i lluna de 6+6 mm de gruix amb 1 butiral transparent de lluna reflector de control solar, classe 2 (B) 2 segons UNE-EN 12600, col·locat amb perfils conformats de neoprè sobre alumini o PVC (P -	89,30	124,000	11.073,20

PRESSUPOST

Data: 05/04/22

Pàg.: 7

NUM. CODI	UA	DESCRIPCIÓ	PREU	AMIDAMENT	IMPORT	
4	E8B41110	m2	112) Pintat antigraffiti de parament vertical, amb una capa de producte decapant, esbandida amb aigua, una capa d'imprimació antigraffiti adherent i dues capes de vernís protector antigraffiti (P - 34)	15,35	157,360	2.415,48
5	E83B33K5	m2	Aplacat de parament vertical interior a una alçària <= 3 m, amb pedra calcària nacional amb una cara buixardada, preu alt, de 40 mm de gruix amb aresta viva a les quatre vores i de <= 1250 cm2, com a màxim, col·locada amb adhesiu C2 TE (UNE-EN 12004) i rejuntat amb beurada CG2 (UNE-EN 13888) (P - 32)	144,96	50,000	7.248,00
6	P6182-45BO	m2	Paret de tancament d'una cara vista de 20 cm de gruix de bloc foradat de morter ciment, de 400x200x200 mm, rugós, de color amb components hidrofugants, categoria I segons la norma UNE-EN 771-3, col·locat amb morter mixt 1:2:10 de ciment pòrtland amb filler calcari (P - 85)	39,15	35,000	1.370,25
7	P7C22-E1YN	m2	Aïllament amb planxes de poliestirè expandit EPS, de 100 kPa de tensió a la compressió, de 60 mm de gruix, d'1,75 m2-K/W de resistència tèrmica, amb cares de superfície llisa i cantell preparat amb encaix, col·locades amb morter adhesiu (P - 90)	14,81	35,000	518,35
8	P83EA-3Y8P	m2	Aplacat vertical amb placa de guix laminat d'estàndard (A) i gruix 15 mm, col·locada sobre perfil·leria d'acer galvanitzat amb fixacions mecàniques (P - 93)	17,16	35,000	600,60
9	PAF2-X001	u	Balconera d'alumini lacat amb trencament de pont tèrmic, col·locada sobre bastiment de base, amb dues fulles batents i una fulla fixa i posició lateral, per a un buit d'obra aproximat de 360x260 cm, elaborada amb perfils de preu alt, classificació mínima 4 de permeabilitat a l'aire segons UNE-EN 12207, classificació mínima 9A d'estanquitat a l'aigua segons UNE-EN 12208 i classificació mínima C5 de resistència al vent segons UNE-EN 12210, amb caixa de persiana i guies (P - 101)	1.549,98	1,000	1.549,98
10	PAF2-X002	u	Balconera d'alumini lacat amb trencament de pont tèrmic, col·locada sobre bastiment de base, amb dues fulles batents i una fulla fixa i posició lateral, per a un buit d'obra aproximat de 250x280 cm, elaborada amb perfils de preu alt, classificació mínima 4 de permeabilitat a l'aire segons UNE-EN 12207, classificació mínima 9A d'estanquitat a l'aigua segons UNE-EN 12208 i classificació mínima C5 de resistència al vent segons UNE-EN 12210, amb caixa de persiana i guies (P - 102)	1.460,95	3,000	4.382,85
11	PAF2-X004	u	Balconera d'alumini lacat amb trencament de pont tèrmic, col·locada sobre bastiment de base, amb dues fulles batents i una fulla fixa superior, per a un buit d'obra aproximat de 180x280 cm, elaborada amb perfils de preu alt, classificació mínima 4 de permeabilitat a l'aire segons UNE-EN 12207, classificació mínima 9A d'estanquitat a l'aigua segons UNE-EN 12208 i classificació mínima C5 de resistència al vent segons UNE-EN 12210, amb caixa de persiana i guies (P - 103)	965,04	1,000	965,04
12	PAF2-X005	u	Balconera d'alumini lacat amb trencament de pont tèrmic, col·locada sobre bastiment de base, amb una fulla oscilant i una fulla fixainferior, per a un buit d'obra aproximat de 80x220 cm, elaborada amb perfils de preu alt, classificació mínima 4 de permeabilitat a l'aire segons UNE-EN 12207, classificació mínima 9A d'estanquitat a l'aigua segons UNE-EN 12208 i classificació mínima C5 de resistència al vent segons UNE-EN 12210, sense persiana (P - 104)	533,37	13,000	6.933,81
13	PAF2-X006	u	Balconera d'alumini lacat amb trencament de pont tèrmic, col·locada sobre bastiment de base, amb una fulla oscilant i una fulla fixainferior, per a un buit d'obra aproximat de 80x320 cm, elaborada amb perfils de preu alt, classificació mínima 4 de permeabilitat a l'aire segons UNE-EN 12207, classificació mínima 9A d'estanquitat a l'aigua segons UNE-EN 12208 i classificació mínima C5 de resistència al vent segons UNE-EN 12210, sense persiana (P - 105)	837,12	6,000	5.022,72
TOTAL	Título 3		01.02.05		120.349,24	

Obra	01	PRESSUPOST MERCAT LLORET
Capítulo	02	OBRA CIVIL

EUR

PRESSUPOST

Data: 05/04/22

Pàg.: 8

NUM. CODI	UA	DESCRIPCIÓ	PREU	AMIDAMENT	IMPORT	
Título 3 06 SERRALLERIA I PORTES EF						
1	PAM1-H96D	u	Conjunt de portes metàl·liques de l'edifici. Portes corredisses d'apertura automàtica, portes enrotllables de planxa d'acer, portes enrotllables calades, portes tallafocs de d'una i de dues fulles, portes acústiques inclosos, ferratges, materials necessaris per a la col·locació, panys, segyuretats, motors, i envidrament en el cas que s'escaigui. (P - 106)	80.317,43	1,000	80.317,43
2	PB11-H83W	m	Barana metàl·lica modular urbana formada per un passama de rodó d'acer inoxidable de 63,5 mm de diàmetre i 2 mm de gruix, amb suports de fosa amb imprimació epoxi i pintura metàl·lica oxiron o equivalent, o suports d'acer cromat, incloses les plaques d'ancoratge de fosa amb el mateix acabat, ancorada amb morter de ciment 1:4, elaborat a l'obra (P - 109)	220,20	73,000	16.074,60
3	PB1D-52WO	m	Passamà d'acer inoxidable 1.4301 (AISI 304) de 43 mm de diàmetre, acabat polit i brillantat, amb suport de platines d'acer, fixat mecànicament (P - 111)	64,95	186,000	12.080,70
4	PB13-61TX	m	Barana d'acer per a pintar, amb passamà, travesser inferior, muntants cada 100 cm i brèndoles cada 12 cm, de 120 a 140 cm d'alçària com a màxim, ancorada amb 2 capes d'emprimació antioxidant i 2 capes d'acabat amb pintura metàl·lica anticorrosiva (P - 110)	129,64	82,000	10.630,48

TOTAL	Título 3		01.02.06		119.103,21
--------------	-----------------	--	-----------------	--	-------------------

Obra	01	PRESSUPOST MERCAT LLORET
Capítulo	02	OBRA CIVIL
Título 3	07	FUSTERIA

NUM. CODI	UA	DESCRIPCIÓ	PREU	AMIDAMENT	IMPORT	
1	PAQ8-AJ9K	u	Fulla batent per a porta interior de 40 mm de gruix, 80 d'amplària i 210 cm alçària, de cares llises de tauler de fusta de densitat mitjana de 8mm de gruix, cantells emmarcats amb MDF i estructura interior de fusta, amb acabat xapat amb HPL, col·locada (P - 108)	164,93	12,000	1.979,16
2	PAQ8-AJ9I	u	Conjunt de dues fulles batents per a porta interior de 40 mm de gruix, 80 d'amplària i 210 cm alçària cada una, de cares llises de tauler de fusta de densitat mitjana de 8mm de gruix, cantells emmarcats amb MDF i estructura interior de fusta, amb acabat xapat amb HPL, col·locades (P - 107)	342,33	6,000	2.053,98

TOTAL	Título 3		01.02.07		4.033,14
--------------	-----------------	--	-----------------	--	-----------------

Obra	01	PRESSUPOST MERCAT LLORET
Capítulo	02	OBRA CIVIL
Título 3	08	CAMBRES FRED

NUM. CODI	UA	DESCRIPCIÓ	PREU	AMIDAMENT	IMPORT	
1	EE04X100	u	CAMBRA DE CARNS 1 u Subministre, transport, descàrrega i muntatge de càmara, en panell industrial amb ganxo de 75 mm, de 2,60 x 4,30 i 2,8 m d'alçada, porta batent de 1.00 x 2.00m xapa lacat blanc dues cares. Perfil·leria sanitària. Amb terra aïllat de panell. Altres accessoris necessaris per a la seva bona marxa i seguretat. Inclòs estructura auxiliar.NO estan inclosos els corresponents evaporadors i grups compressors a distància ni les càrregues de gas i posada en marxa.	14.200,00	1,000	14.200,00

CAMBRES DE XARCUTERIA CANSALADERIA 3. Subministre, transport, descàrrega i muntatge de càmara, en panell industrial amb ganxo de 75 mm, de 2,50 x 4,00 i 2,80 m d'alçada,
--

EUR

PRESSUPOST

Data: 05/04/22

Pàg.: 9

portas batent de 1.00 x 2.00m xapa lacat blanc dues cares. Perfilera sanitaria. Amb terra aïllat de panell. Altres accessoris necessaris per a la seva bona marxa i seguretat. Inclòs estructura auxiliar.NO estan inclosos els corresponents evaporadors i grups compressors a distància ni les càrregues de gas i posada en marxa.

CAMBRES DE FRUITES 2u.

Subministre, transport, descàrrega i muntatge de càmara, en panell industrial amb ganxo de 75 mm, de 2,50 x 4,00 i 2,80 m d'alçada, portas batent de 1.00 x 2.00m xapa lacat blanc dues cares. Perfilera sanitaria. Amb terra aïllat de panell. Altres accessoris necessaris per a la seva bona marxa i seguretat. Inclòs estructura auxiliar.NO estan inclosos els corresponents evaporadors i grups compressors a distància ni les càrregues de gas i posada en marxa.

CAMBRES DE PEIX I MARISC 2u.

Subministre, transport, descàrrega i muntatge de càmara, en panell industrial amb ganxo de 75 mm, mides exteriors de 2,50 x 4,00 i 2,80 m d'alçada, porta batent de 1.00 x 2.00m xapa lacat blanc dues cares. Perfilera sanitaria.Amb terra aïllat de panell. Altres accessoris necessaris per a la seva bona marxa i seguretat. Inclòs estructura auxiliar.NO estan inclosos els corresponents evaporadors i grups compressors a distància ni les càrregues de gas i posada en marxa.

CAMBRA DE PESCA SALADA 1u

Subministre, transport, descàrrega i muntatge de càmara, en panell industrial amb ganxo de 75 mm, de 2,60 x 4,30 i 2,8 m d'alçada , porta batent de 1.00 x 2.00m xapa lacat blanc dues cares. Perfilera sanitaria. Amb terra aïllat de panell. Altres accessoris necessaris per a la seva bona marxa i seguretat. Inclòs estructura auxiliar.NO estan inclosos els corresponents evaporadors i grups compressors a distància ni les càrregues de gas i posada en marxa.

CAMBRA DE LLEGUMS 1u.

Subministre, transport, descàrrega i muntatge de càmara, en panell industrial amb ganxo de 75 mm, de 2,50 x 4,00 i 2,80 m d'alçada, portas batent de 1.00 x 2.00m xapa lacat blanc dues cares. Perfilera sanitaria. Amb terra aïllat de panell. Altres accessoris necessaris per a la seva bona marxa i seguretat. Inclòs estructura auxiliar.NO estan inclosos els corresponents evaporadors i grups compressors a distància ni les càrregues de gas i posada en marxa.

Queda inclòs el quadre elèctric de maniobra de cambres, canonada frigorífica i cablejat de maniobra. (P - 36)

2	EE04X300	u	Suministre de l'equipament interior de les cambres, taules i barrers per a penjar els aliments, tots ells en acer inoxidable integrament. (P - 37)	1.300,00	1,000	1.300,00
---	----------	---	--	----------	-------	----------

TOTAL	Título 3		01.02.08			15.500,00
--------------	-----------------	--	-----------------	--	--	------------------

Obra	01	PRESSUPOST MERCAT LLORET
Capítulo	02	OBRA CIVIL
Título 3	10	TRANSPORT VERTICAL

NUM. CODI	UA	DESCRIPCIÓ	PREU	AMIDAMENT	IMPORT	
1	EL9M41E1	u	Ascensor elèctric industrial per a 3000 kg i 0,6 m/s, sistema d'accionament de 2 velocitats, 2 parades (6 m), maniobra universal simple, portes d'accés de maniobrabilitat batent manual de 200 cm d'amplària i 220 cm d'alçària d'acer pintat, cabina sense porta i qualitat d'acabats normal (P - 55)	42.576,12	1,000	42.576,12
2	EL69A28N	u	Ascensor elèctric d'adherència adaptat, per a 8 persones (600 kg), 1 m/s, sistema d'accionament de 2 velocitats, 4 parades (10 m), maniobra col·lectiva de baixada, portes d'accés de maniobrabilitat corredissa automàtica d'amplària 80 cm i alçària 200 cm d'acer inoxidable, cabina amb portes de maniobrabilitat corredissa automàtica d'acer inoxidable i qualitat d'acabats mitjana (P - 54)	23.550,90	1,000	23.550,90

EUR

PRESSUPOST

Data: 05/04/22

Pàg.: 10

TOTAL	Título 3		01.02.10			66.127,02
--------------	-----------------	--	-----------------	--	--	------------------

Obra	01	PRESSUPOST MERCAT LLORET
Capítulo	02	OBRA CIVIL
Título 3	11	EQUIPAMENT

NUM. CODI	UA	DESCRIPCIÓ	PREU	AMIDAMENT	IMPORT	
1	EQ7MG1	u	Senyalètica interior i exterior del mercat, pivtogrames, numeracions, rètols i directoris. (P - 61)	5.152,54	1,000	5.152,54
2	EQ8MG8	u	Mobiliari per el mercat, oficines i espais comuns. Gama mitja (P - 62)	4.691,03	1,000	4.691,03

TOTAL	Título 3		01.02.11			9.843,57
--------------	-----------------	--	-----------------	--	--	-----------------

Obra	01	PRESSUPOST MERCAT LLORET
Capítulo	03	INSTAL·LACIONS
Título 3	01	SANEJAMENT

NUM. CODI	UA	DESCRIPCIÓ	PREU	AMIDAMENT	IMPORT	
1	X001001	u	Instal·lació de sanejament completament acabada, incloent ajudes d'obra civil. En general, tot allò necessari (material i mà d'obra) per al muntatge de la instal·lació i coordinació amb obra civil i arquitectura, d'acord amb les instruccions de la direcció facultativa d'obra. (P - 113)	48.758,03	1,000	48.758,03

TOTAL	Título 3		01.03.01			48.758,03
--------------	-----------------	--	-----------------	--	--	------------------

Obra	01	PRESSUPOST MERCAT LLORET
Capítulo	03	INSTAL·LACIONS
Título 3	02	FONTANERIA, APARELLS SANITARIS I ACS

NUM. CODI	UA	DESCRIPCIÓ	PREU	AMIDAMENT	IMPORT	
1	1J41G001	u	Instal·lació de lampisteria interior, aparells sanitaris i aixetes del mercat. (P - 3)	24.980,26	1,000	24.980,26
2	EJAC201X	u	instal·lació d' ACS, escalfadors, acumuladors, vàlvules termostàtiques, manometrescanonades, valvuleria, i aïllaments tèrmics.	25.468,07	1,000	25.468,07

Inclou sistema solar ACS format per:

TANC SOLAR 500 L.

Tanc solar per a aigua calenta sanitària de 500 l de capacitat, serpenti interior, cubeta d'acer esmaltat i aïllament de poliuretà, col·locat en posició vertical amb fixacions murals i connectat. Inclòs resistència elèctrica de 18 kW.

3 UD. CAPTADOR SOLAR

Captador solar pla de 2,35 m2 de superfície d'obertura i corba de rendiment instantani de superfície d'obertura i corba de rendiment instantani

KIT BATERIA ADISOL 3 CAPTADORS

KIT BATERIA 3 ADISOL. Purgador automàtic 3/8 Vàlvula de seguretat 4 kg/cm2 1/2 H x 3/4 H. Ràcords d'interconnexió i 2 unitats d'enllaç final de bateria.

SUPORT 3 CAPTADORS 2.00 COBERTA PLANA

Estructura de suport de bastidor fix a 45° d'inclinació per a muntatge de bateries de 3 captadors.

EUR

PRESSUPOST

Data: 05/04/22

Pàg.: 11

IT042/05
 Bescanviador de plaques para A.C.S. solar, model IT042/05
 Plaques en acer Inox AISI 316 L. Junes EPDM. Connexions hidràuliques
 Inox d'1"1/4. Pressió màxima de treball 10 kg/cm2.
 Dimensions plaques; 154x457 mm
 Potencia: 5 kW
 Primari Secundari
 Fluid: Propylenglycol 45% Aigua
 Temperatures (°C): 60-48 38-50
 Cabal (m3/h): 0.19 0.16
 Pèrdua de càrrega (m.c.a.): 0.17 0.10

D-SOL
 Deu entrades de sondes i set sortides de relé. Incorpora l'opció d'entrades d'impulsos d'una caudalímetro extern (no inclòs). S'inclouen sis sondes Pt 1000. Beines no incloses.
 Possibilitat de comunicació mitjançant vBus.

DATA-LOGGER
 Emmagatzematge de dades.
 Inclou cablejat i programari

V40-06 (0,6 m3/h)
 Comptador d'aigua modelo V40-06 per a un cabal nominal de 0,6 m3/h

CAIXA
 Caixa de protecció centraleta SP1.

AC2
 Producte concentrat a diluir segons punt de congelació desitjat.
 ANTICONGELANT CONCENTRAT AC2, bidons de 27,5 kg.
 Compost concentrat a força de propilenglicol, inhibidors de Corrosió

AD 08
 AEROTERMO DE DISIPACIÓ
 Model AD 08
 Potencia dissipació: 8 kW
 Cabal: (l/h): 600 l/h
 Pèrdua de càrrega: 0,13 m.c.a.
 Connexió: 3/4
 Dimensions.
 Llarg: 200 mm
 Altura: 425 mm
 Ample: 525 mm

VAS EXPANSIÓ 22 L.

VAS AMORTIGUADOR 18 L.

BOMBA PRIMARI DE 282 L/H.

BOMBA SECUNDARI 0,60 L/S. Comandada per legionel·losis i per travassament d'aigua preescalfada.

Inclou conjunt de vàlvules de cort tipus esfera i antiretorn, manòmetres, vàlvules termostàtiques en punt de consum i termòmetres per a energia solar, a realitzar segons esquema i instruccions de la DF.

Inclou accessoris i col·locació. Inclou quadre metàl·lic modular amb tapa per a potència i maniobra conjunt sistema energia solar i producció ACS, amb elements de protecció, interruptors magnetotèrmics, pilots de senyalització, funcionament, connexió interior, etiquetes, inclou accessoris i col·locació.

PRESSUPOST

Data: 05/04/22

Pàg.: 12

Inclou instal·lació elèctrica interconnexió potència i maniobra conjunt energia solar, entre quadre i elements elèctrics de bombament, recirculació ACS i sondes interiors i exteriors, realitzat amb línies de secció 2,5 mm2 RZ1-K 1000 V, segons norma UNEIX 21.1002, protegides sota tub de PVC en interiors ocults i baix tub d'acer i caixes d'acer estances a l'exterior i interior vistes, inclou accessoris i col·locació completa.

Inclou conjunt d'ompliment i purga manual amb embut de llenado per a líquid instal·lació solar, inclou claus de tall, accessoris i col·locació.

Inclou conjunt de fluid caloportador per a sistema de primari d'energia solar amb protecció anticongelant, inclou introducció dins del sistema.

Inclou comptador per mesurar el consum d'aigua calenta sanitària segons normativa RITE 2007, adaptat al cabal del consum, inclou accessoris i col·locació.

Posta en marxa, regulació de cabal i purgat de la instal·lació d'energia solar fins a perfecte funcionament del sistema. Inclou gràfic imprès de *instal·lació d'energia solar amb caràcters indelebles per a sala d'acumulador segons normativa RITE, inclou marc amb elements de suport, vidre protector transparent i xapa de fusta, accessoris i col·locació. Inclou la col·locació de 10 plaques d'identificació indelebles per a elements instal·lació energia solar i producció aigua calenta sanitària, segons normativa RITE. Inclou accessoris, manual imprès d'instruccions de funcionament dels elements d'energia solar i producció d'ACS i armari metàl·lic amb porta i tancament per situar el manual imprès.

(P - 53)

TOTAL	Título 3	01.03.02	50.448,33
--------------	-----------------	-----------------	------------------

Obra	01	PRESSUPOST MERCAT LLORET
Capítulo	03	INSTAL·LACIONS
Título 3	03	INSTAL·LACIONS ELÈCTRIQUES I ENLLUMENAT

NUM. CODI	UA	DESCRIPCIÓ	PREU	AMIDAMENT	IMPORT	
1	EG14X002	u	Subministre i col·locació de quadres de centralització i distribució, per col·locar en el seu interior els elements elèctrics de tall i protecció de xarxa, segons esquema unifilar, marca Merlin Guerin, inclús parts proporcionals de pletines, senyalitzacions, rotulació de circuits, terminals, bornes, etc. Per un correcte muntatge, amb 30% espai lliure. El cablejat interior serà lliure d'halogens. Segons RBT i normatives vigents. Inclós subministrament, instal·lació, elements auxiliars, supports, p.p. d'accessoris i material auxiliar, ajudes de paleta. Tot inclós, muntats i/o en funcionament. (P - 46)	29.596,46	1,000	29.596,46
2	EG312386	u	Escomeses i centralitzacions. Conductors, cables, safates, tubs, caixes i elements auxiliars. (P - 51)	40.729,94	1,000	40.729,94
3	EG15X001	u	Subministre i col·locació de quadres de distribució i subquadres del mercat, marca Merlin Guerin, per col·locar en el seu interior els elements elèctrics de tall i protecció de xarxa, segons esquema unifilar, inclús parts proporcionals de pletines, senyalitzacions, rotulació de circuits, terminals, bornes, etc. Per un correcte muntatge, amb 30% espai lliure. El cablejat interior serà lliure d'halogens. Segons RBT i normatives vigents. Inclós subministrament, instal·lació, elements auxiliars, supports, p.p. d'accessoris i material auxiliar, ajudes de paleta. Tot inclós, muntats i/o en funcionament. (P - 47)	28.785,25	1,000	28.785,25
4	EG15X012	u	Subministre i col·locació de conductors, safates, tubs, caixes, etc.. necessaris per a la electrificació del mercat. Segons RBT i normatives vigents. Inclós subministrament, instal·lació, elements auxiliars, supports, p.p. d'accessoris i material auxiliar, ajudes de paleta. Tot	46.091,67	1,000	46.091,67

PRESSUPOST

Data: 05/04/22

Pàg.: 13

			inclòs, muntats i/o en funcionament. (P - 48)			
5	EG6211D2	u	Mecanismes, interruptors, preses de corrent, commutadors, polsadors, interruptors amb detecció, etc..., preu mitjà, marca Simon. Inclòs subministrament, instal.lació, elements auxiliars, supports, p.p. d'accessoris i material auxiliar, ajudes de paletaeria. Tot inclòs, muntats i/o en funcionament. (P - 52)	5.178,25	1,000	5.178,25
6	KGDZ1102	u	Instal.lació de connexió a terra a. Inclòs subministrament, instal.lació, materials, ma d'obra, elements auxiliars, supports, p.p. d'accessoris i material auxiliar, ajudes de paletaeria. Tot inclòs, muntat i/o en funcionament. Inclou la instal.lació de parallamps segons normativa CTE SUA8 (P - 75)	5.942,81	1,000	5.942,81
7	EG15X013	u	Subministre i col·locació de punts de llum, projectors, llumeneres, aplics, leds, etc... Segons RBT i normatives vigents. Inclòs subministrament, instal.lació, elements auxiliars, supports, p.p. d'accessoris i material auxiliar, ajudes de paletaeria. Tot inclòs, muntats i/o en funcionament. (P - 49)	76.369,11	1,000	76.369,11
8	EG15X014	u	Subministre i instal.lació del control de l'enllumenat, en base a sensors de nivell, controladors, programes sistemes de control, i pantalles tàctils. Segons RBT i normatives vigents. Inclòs subministrament, instal.lació, elements auxiliars, supports, p.p. d'accessoris i material auxiliar, ajudes de paletaeria. Tot inclòs, muntats i/o en funcionament. (P - 50)	3.609,55	1,000	3.609,55
9	E6MG1	pa	Realització de l'obra civil de l'Estació transformadora, dintre del recinte: Forjats base per transformadors, caixes de conductes, projectat de llana de roca, conductes, fusteria i manyeria. Portes galvanitzades amb ferratges, aïllants i reixes segons especificacions tècniques de la companyia. Tot segons vademecum i requeriments de companyia. (P - 26)	6.580,00	1,000	6.580,00
10	EAZ01MG1	pa	Subministrament i muntatge de tot el conjunt de ferramentes necessàries per a deixar totalment acabat l'interior de l'estació transformadora. (P - 0)	2.100,00	1,000	2.100,00

TOTAL	Título 3	01.03.03	244.983,04
--------------	-----------------	-----------------	-------------------

Obra	01	PRESSUPOST MERCAT LLORET
Capítulo	03	INSTAL·LACIONS
Título 3	04	INSTAL·LACIONS DE CLIMA I VENTILACIÓ

NUM. CODI	UA	DESCRIPCIÓ	PREU	AMIDAMENT	IMPORT	
1	EEH11CTX	u	Plantes refredadores d'aigua, bombes de calor, climatitzadors, multisplits cortines d'aire, etc.. Inclòs subministrament, instal.lació, elements auxiliars, supports, p.p. d'accessoris i material auxiliar, ajudes de paletaeria. Transport interior, elevació a sala de màquines. Tot inclòs, muntat i/o en funcionament. (P - 39)	70.361,13	1,000	70.361,13
2	EEH1X017	u	Subministre i instal.lació de Bombes, col·lectors, safates, tubs, aïllaments, vàlvules, diposits, filtres, termòmetres, manòmetres etc... per a la distribució de l'aigua. Inclòs subministrament, instal.lació, elements auxiliars, supports, p.p. d'accessoris i material auxiliar, ajudes de paletaeria. Tot inclòs, muntats i/o en funcionament. (P - 44)	25.649,65	1,000	25.649,65
3	EEH1X011	u	Subministre i instal.lació de Juntes, conductes, tubs, aïllaments etc... per a la distribució de la climatització. Inclòs subministrament, instal.lació, elements auxiliars, supports, p.p. d'accessoris i material auxiliar, ajudes de paletaeria. Tot inclòs, muntats i/o en funcionament. (P - 40)	21.289,80	1,000	21.289,80
4	EEJT4H2X	u	Suministrament i instal.lació d'extractors caixes, filtres, i recuperadors per a la ventilació mecànica del mercat. Inclòs subministrament, instal.lació, elements auxiliars, supports, p.p. d'accessoris i material auxiliar, ajudes de paletaeria. Transport interior i elevació. Tot inclòs, muntat i/o en funcionament. (P - 45)	16.012,15	1,000	16.012,15

EUR

PRESSUPOST

Data: 05/04/22

Pàg.: 14

5	EEH1X012	u	Subministre i instal.lació de Juntes, conductes, tubs, xemeneies, aïllaments etc... per a la distribució de la ventilació. Inclòs subministrament, instal.lació, elements auxiliars, supports, p.p. d'accessoris i material auxiliar, ajudes de paletaeria. Tot inclòs, muntats i/o en funcionament. (P - 41)	32.949,60	1,000	32.949,60
6	EEH1X013	u	Subministre i instal.lació de boques d'extracció, reixetes d'impulsió, reixes de retorn, comportes tallafocs, etc... per a la distribució de la ventilació i climatització. Inclòs subministrament, instal.lació, elements auxiliars, supports, p.p. d'accessoris i material auxiliar, ajudes de paletaeria. Tot inclòs, muntats i/o en funcionament. (P - 42)	14.557,15	1,000	14.557,15
7	EEH1X014	u	Subministre i instal.lació d'armari, controlador DDC, cablejats, sondes, tubs, display gràfic, etc... per al control de les instal·lacions de climatització i ventilació del mercat. Inclòs subministrament, instal.lació, elements auxiliars, supports, p.p. d'accessoris i material auxiliar, ajudes de paletaeria. Tot inclòs, muntats i/o en funcionament. (P - 43)	8.071,96	1,000	8.071,96
8	JXVXXX3	u	Subministrament i instal·lació de fred per a les cambres del mercat. Inclòs subministrament, instal·lació, elements auxiliars, supports, p.p. d'accessoris i material auxiliar, ajudes de paletaeria. Tot inclòs, muntat i/o en funcionament. (P - 68)	8.951,81	1,000	8.951,81
9	JXVXXX2	u	Subministrament i instal·lació dels elements necessaris per a garantir la insonorització de les instal·lacions de climatització i ventilació del mercat, plaques d'aglomerat de poliuretà tipus Arkobel, silenciadors, silenblocks, bancades, etc. Inclòs subministrament, instal·lació, elements auxiliars, supports, p.p. d'accessoris i material auxiliar, ajudes de paletaeria. Tot inclòs, muntat i/o en funcionament. (P - 67)	14.125,98	1,000	14.125,98

TOTAL	Título 3	01.03.04	211.969,23
--------------	-----------------	-----------------	-------------------

Obra	01	PRESSUPOST MERCAT LLORET
Capítulo	03	INSTAL·LACIONS
Título 3	05	INSTAL·LACIONS CONTRA INCENDIS

NUM. CODI	UA	DESCRIPCIÓ	PREU	AMIDAMENT	IMPORT	
1	FTV181XX	u	Instal·lació de protecció contra incendis, exhutoris, vies, extintors, ruixadors, detecció, control de la instal·lació, etc.. Inclòs subministrament, instal·lació, elements auxiliars, supports, p.p. d'accessoris i material auxiliar, ajudes de paletaeria. Tot inclòs, muntat i/o en funcionament. (P - 63)	153.857,96	1,000	153.857,96

TOTAL	Título 3	01.03.05	153.857,96
--------------	-----------------	-----------------	-------------------

Obra	01	PRESSUPOST MERCAT LLORET
Capítulo	03	INSTAL·LACIONS
Título 3	06	INSTAL·LACIÓ FOTOVOLTAICA

NUM. CODI	UA	DESCRIPCIÓ	PREU	AMIDAMENT	IMPORT	
1	JXV181XX	u	Instal·lació fotovoltaica, legalitzada davant Organismes Oficials (Conselleria d'Indústria, EIC's, ajuntaments, etc.) aportant tota la documentació necessària (memòria, plànols, projectes visats per tècnic competent, certificats, etc), fins i tot gestions amb aquests Organismes. Instal·lació de CGP, CS, mòduls fotovoltaics, inversor, i sistema de monitorització de la instal·lació fotovoltaica. Inclòs subministrament, instal·lació, elements auxiliars, supports, p.p. d'accessoris i material auxiliar, ajudes de paletaeria. Tot inclòs, muntat i/o en funcionament. (P - 66)	69.801,26	1,000	69.801,26

EUR

PRESSUPOST

Data: 05/04/22

Pàg.: 15

TOTAL	Título 3	01.03.06	69.801,26
Obra	01	PRESSUPOST MERCAT LLORET	
Capítulo	03	INSTAL·LACIONS	
Título 3	07	INSTAL·LACIONS ESPECIALS	

NUM. CODI	UA	DESCRIPCIÓ	PREU	AMIDAMENT	IMPORT	
1	4G121XXX	u	Instal·lació de veus i dades. Telecomunicacions, segons les necessitats del mercat, rack, swicht, tubs, cablejat, safates, preses, etc..aportant tota la documentació necessària (memòria, plànols, projectes visats per tècnic competent, certificats, etc), fins i tot gestions amb aquests Organismes. Inclòs ajudes d'obra civil per deixar la instal·lació completament acabada, incloent obertura i tapat de forats i rasses, col·locació de pasamurs i arquilles, fixació de suports, etc. (P - 4)	17.589,61	1,000	17.589,61
2	EMD31147	u	Instal·lació seguretat antirobatori, central , amb un circuit instantani, un circuit de retard, un circuit de protecció, alarma acústica, memòria d'alarma i teclat programable, muntada a l'interior, per a varis sectors. Inclòs subministrament, instal·lació, elements auxiliars, supports, p.p. d'accessoris i material auxiliar, ajudes de paletaeria. Tot inclòs, muntat i/o en funcionament. (P - 56)	10.385,10	1,000	10.385,10
3	4G12XXEX	u	Instal·lació de gas natural. escomesa, tubs canonades, beines, manòmetres, comptadors G6, vàlvules, reixetes de ventilació, legalització i drets d'escomesa GAS NATURAL, aportant tota la documentació necessària (memòria, plànols, projectes visats per tècnic competent, certificats, etc), fins i tot gestions amb aquests Organismes. (P - 5)	11.095,29	1,000	11.095,29
4	4GX2001X	u	Instal·lació megafonia mercat, receptor, antenes, reproductor, micro, amplificadors, fonts d'alimentació cablejat rack, vox, limitador-registrador CESVA LRS-03. etc... Inclòs subministrament, instal·lació, elements auxiliars, supports, p.p. d'accessoris i material auxiliar, ajudes de paletaeria. Tot inclòs, muntat i/o en funcionament. (P - 6)	7.019,70	1,000	7.019,70
5	EP113302	u	Instal·lació audiovisual per a FM i TV. Dipòls (3 canals banda V), en pal de 6 a 8 m d'alçària i recolzat a una base plana, amplificadors monocanal, preses de senyal, conductor coaxial, tub corrugable, caixes de derivació. Inclòs subministrament, instal·lació, elements auxiliars, supports, p.p. d'accessoris i material auxiliar, ajudes de paletaeria. Tot inclòs, muntat i/o en funcionament. (P - 58)	2.275,49	1,000	2.275,49
6	EPACU200	u	Instal·lació de CTTV al mercat, 6 càmeres fixes amb carcasses, monitor LCD, equip de control, gravador, matriu de commutació de 16 entrada i 4 sortides, control de telemetria per a càmeres mòbils, per a muntatge de superfície, conductors coaxials, tubs i caixes. Inclòs subministrament, instal·lació, elements auxiliars, supports, p.p. d'accessoris i material auxiliar, ajudes de paletaeria. Tot inclòs, muntat i/o en funcionament. (P - 59)	11.588,35	1,000	11.588,35
7	EMD31X01	u	Instal·lació seguretat antirobatori per l'aparcament, central , amb un circuit instantani, un circuit de retard, un circuit de protecció, alarma acústica, memòria d'alarma i teclat programable, muntada a l'interior, per a varis sectors. Inclòs subministrament, instal·lació, elements auxiliars, supports, p.p. d'accessoris i material auxiliar, ajudes de paletaeria. Tot inclòs, muntat i/o en funcionament. (P - 57)	7.596,81	1,000	7.596,81
8	4GX2009X	u	Instal·lació megafonia aparcament, receptor, antenes, reproductor, micro, amplificadors, fonts d'alimentació cablejat rack, vox, limitador-registrador , etc... Inclòs subministrament, instal·lació, elements auxiliars, supports, p.p. d'accessoris i material auxiliar, ajudes de paletaeria. Tot inclòs, muntat i/o en funcionament. (P - 7)	5.354,76	1,000	5.354,76
9	EPACUX01	u	Instal·lació de CTTV al aparcament, 45 càmeres fixes amb carcasses, monitor LCD, equip de control, gravador, matriu de commutació de 16	6.812,15	1,000	6.812,15

EUR

PRESSUPOST

Data: 05/04/22

Pàg.: 16

			entrada i 4 sortides, control de telemetria per a càmeres mòbils, per a muntatge de superfície, conductors coaxials, tubs i caixes. Inclòs subministrament, instal·lació, elements auxiliars, supports, p.p. d'accessoris i material auxiliar, ajudes de paletaeria. Tot inclòs, muntat i/o en funcionament. (P - 60)			
10	CA0X023	u	Control d'accessos al aparcament, Barreres, lectors, emissor de tickets, detectors, seenyalètica, validador, caixers automàtics, control de gestió, comandaments a distància, equip de lectura, connexió telefònica, etc.. Inclòs subministrament, instal·lació, elements auxiliars, supports, p.p. d'accessoris i material auxiliar, ajudes de paletaeria. Tot inclòs, muntat i/o en funcionament. (P - 8)	21.118,99	1,000	21.118,99
11	EED511X1	u	El recinte de brossa serà refrigerat mitjançant el subministrament i muntatge d'una unitat amb condensador de tipus centrifug i compressor hermètic, trifàsic. La unitat condensadora de dues temperatures serà ubicada a la sala de màquines instal·lada sobre antivibradors metàl·lics per evitar la transmissió de vibracions. La unitat condensadora disposarà d'un únic compressor, de tipus hermètic, trifàsic, d'una potència de 5 cv evaporant a una temperatura de -5 ° C, amb una temperatura ambient de condensació de +32 ° C. La instal·lació comptarà, amb els elements necessaris per al seu eficient funcionament, com ara: -Recipient de líquid de tipus vertical, de 10 l. de capacitat, amb la seva corresponent vàlvula de seguretat. -Vàlvula de servei en compressor i línia de líquid. - Pressòstat d'alta / baixa pressió, rearmament automàtic, amb unions de tipus flexible, realitzades en acer inox. - Filtre deshidratador de línia de líquid. - Visor de nivell de líquid. - Electrovàlvules de líquid. - Antivibradors d'aspiració i descàrrega en acer inox. La xarxa de canonades serà formada mitjançant tub de coure aïllat amb escuma de Armaflex, de 20 mm. de gruix, sent suspesa del sostre mitjançant suports amb varetes d'acer zincat. L'estanqueïtat i neteja de la xarxa de canonades frigorífiques s'ha de verificar mitjançant una escombrada previa, realització d'un buit independent a la maquinària frigorífica i càrrega de pressió de nitrogen de cara a la comprovació de fuites abans de la posada en servei de les instal·lacions. Els evaporadors disposaran dels seus corresponents desguassos, realitzats en tub de PVC, sifonats, conduïts a llocs d'evacuació facilitats per l'Obra per a aquesta finalitat. El gas refrigerant amb el qual funcionaran dues instal·lacions frigorífiques, correspondrà al R-507, totalment homologat, normalitzat i vigent a llarg termini; segons normatives de la Unió Europea, Tractat de Montreal i Kyoto, pel que fa a CFC i HCFC. El control de les instal·lacions frigorífiques serà efectuat mitjançant un quadre elèctric protegit mitjançant magnetotèrmics, diferencials i disjuntors, segons la normativa vigent sobre instal·lacions de baixa tensió, aprovada pel Ministeri d'Indústria. Cada zona a refrigerar disposarà d'una caixa amb un controlador electrònic ELIWELL, amb indicador digital de temperatura amb els seus corresponents sondes de tipus NTC. La instal·lació inclou el cablejat de maniobra entre els diferents elements i components elèctrics de la nostra instal·lació, que es realitzarà mitjançant cable mànega lliure d'halògens i protegida fins a 1.000 V., conduïda amb canal metàl·lica reticulada i tub corrugat. Inclòs subministrament, instal·lació, elements auxiliars, supports, p.p. d'accessoris i material auxiliar, ajudes de paletaeria. Tot inclòs, muntat i/o en funcionament. (P - 38)	8.363,25	1,000	8.363,25

EUR

PRESSUPOST

Data: 05/04/22

Pàg.: 17

TOTAL	Título 3	01.03.07	109.199,50
--------------	-----------------	-----------------	-------------------

Obra	01	PRESSUPOST MERCAT LLORET
Capítulo	04	URBANITZACIÓ I SERVEIS AFECTATS
Título 3	01	URBANITZACIÓ EXTERIOR

NUM. CODI	UA	DESCRIPCIÓ	PREU	AMIDAMENT	IMPORT
1 F9XXEMG1	u	despeses en urbanització exterior, restitució panot / peça formigó voreres existents, vorades, execució de guals, rases per instal·lacions, substitució de columnes i llumeneres, escocells, mobiliari urbà, i replantació d'arbres. (P - 0)	21.303,74	1,000	21.303,74

TOTAL	Título 3	01.04.01	21.303,74
--------------	-----------------	-----------------	------------------

Obra	01	PRESSUPOST MERCAT LLORET
Capítulo	04	URBANITZACIÓ I SERVEIS AFECTATS
Título 3	02	SERVEIS AFECTATS

NUM. CODI	UA	DESCRIPCIÓ	PREU	AMIDAMENT	IMPORT
1 F9EMG1	u	Despeses en afectació de serveis existents corresponents a xarxes públiques o privades de gas, electricitat, comunicacions, aigua, enllumenat públic, etc. (P - 0)	10.156,45	1,000	10.156,45

TOTAL	Título 3	01.04.02	10.156,45
--------------	-----------------	-----------------	------------------

Obra	01	PRESSUPOST MERCAT LLORET
Capítulo	05	SEGURETAT I SALUT

NUM. CODI	UA	DESCRIPCIÓ	PREU	AMIDAMENT	IMPORT
1 H00001MG	pa	Mesures de seguretat col·lectiva i individual, segons Pla de Seguretat i Salut aprovat pel Coordinador de Seguretat en fase d'execució d'obra. (P - 64)	22.804,92	1,000	22.804,92

TOTAL	Capítulo	01.05	22.804,92
--------------	-----------------	--------------	------------------

Obra	01	PRESSUPOST MERCAT LLORET
Capítulo	06	CONTROL DE QUALITAT

NUM. CODI	UA	DESCRIPCIÓ	PREU	AMIDAMENT	IMPORT
1 J00001MG	pa	Assajos, comprovacions i inspeccions segons programa de control de qualitat. (P - 65)	11.402,46	1,000	11.402,46

TOTAL	Capítulo	01.06	11.402,46
--------------	-----------------	--------------	------------------

PR 3. ÚLTIM FULL

PRESSUPOST D'EXECUCIÓ PER CONTRACTE

Pàg. 1

PRESSUPOST D'EXECUCIÓ MATERIAL.....	1.994.159,79
13 % Despeses Generals SOBRE 1.994.159,79.....	259.240,77
6 % Benefici Industrial SOBRE 1.994.159,79.....	119.649,59

PRESSUPOST D'EXECUCIÓ PER CONTRACTE

2.373.050,15

21 % IVA SOBRE 2.373.050,15.....	498.340,53
----------------------------------	------------

TOTAL PRESSUPOST PER CONTRACTE AMB IVA INCLÒS

2.871.390,68

Aquest pressupost d'execució per contracte (IVA inclòs) puja a

dos milions vuit-cents setanta-un mil tres-cents noranta euros amb seixanta-vuit cèntims

PR.P PRESSUPOST PARADES

PR.P 1. AMIDAMENTS PARADES

AMIDAMENTS

Data: 10/01/22

Pàg.: 1

Obra 01 PRESSUPOST MERCAT LLORET
 Capítulo 02 OBRA CIVIL
 Título 3 04 ACABATS INTERIORS

NUM.	CODI	U#	DESCRIPCIÓ
------	------	----	------------

1 P45C0-3NOI m3 Formigó, per a bancades, HA-25/P/10/Illa, de consistència plàstica i grandària màxima del granulat 10 mm, abocat amb cubilot

Num.	Text	Tipus	[C]	[D]	[E]	[F]	TOTAL	Fórmula
1	parades finals		95,000	0,300			28,500	C#*D#*E#*F#
2	illa central		77,000	0,300			23,100	C#*D#*E#*F#
3	illa Loreto		105,000	0,300			31,500	C#*D#*E#*F#

TOTAL AMIDAMENT **83,100**

Obra 01 PRESSUPOST MERCAT LLORET
 Capítulo 02 OBRA CIVIL
 Título 3 08 PARADES INTERIORS I CAMBRES FRED

NUM.	CODI	U#	DESCRIPCIÓ
------	------	----	------------

1 E225TP001 ud Suministre i muntatge de parada interior de peix i marisc (tancaments, mobiliari, paviments, acabats interiors i instl.lacions bàsiques), segons detalls característics.
 Mobiliari i equipament consistent en :
 Armari frigorífic de conservació 1 ut. de 1000x600x2050mm. alt., Frigorífic sota taulell.1Ut. 2,2ml, Prestatges murals 2 ut. de 800x300mm de fons. Subministrament de piló de tall fix sobre taulell 3 Ut. Calaixera sota taulell (per a diners).3 Ut. Barra del darrere 1 ut. de 1.20ml de llarg.
 Barra doble de 7650 mm llarg. (deixant accés lliure) Dispensador de paper. 1ud Aigüera 1ud Porta amb sobre abatible 500x950x850mm alt
 Safata expositora. Calaixera acer inoxidable, 30cm x 40cm x 85cm alçada Aixeta per adaptar mànega (no inclosa).

Num.	Text	Tipus	[C]	[D]	[E]	[F]	TOTAL	Fórmula
1			2,000				2,000	C#*D#*E#*F#

TOTAL AMIDAMENT **2,000**

2 E225TPS01 ud Suministre i muntatge de parada interior de pesca salada (tancaments, mobiliari, paviments, acabats interiors i instl.lacions bàsiques), segons detalls característics.
 Mobiliari i equipament consistent en :
 Armari frigorífic de conservació 1 Ut. de 1700x480x2050mm. alt., Aigüera de gran capacitat 1 Ut., Prestatges murals 8 ut. de 1000x300mm de fons. Piló de tall fix sobre taulell 3 Ut. Barra doble 1 ut. de 7,86 m llarg. Porta amb sobre abatible. 1 ut. 650x950x850mm alt Sobremostrador d'acer inox fix fins a vitrina, amb bancada, 55cm. Sobremostrador d'acer inox fix fins a vitrina, amb bancada. 120cm. Piques de bacallà amb tres cubetes. 1 ut. de 1500x700mm Vitrina refrigerada lineal (no cantonada) amb reserva de fred 5,25ml

Num.	Text	Tipus	[C]	[D]	[E]	[F]	TOTAL	Fórmula
1			1,000				1,000	C#*D#*E#*F#

TOTAL AMIDAMENT **1,000**

3 E225TC001 ud Suministre i muntatge de parada interior de carnisseria (tancaments, mobiliari, paviments, acabats interiors i instl.lacions bàsiques), segons detalls característics.
 Mobiliari i equipament consistent en :
 Contraostrador frigorífic conservació amb aigüera 1 u 2800x480x1000mm. Piló de tall fix sobre taulell 2 Ut. Barra doble 1 ut. de 6.15 ml llarg. Barra del darrere 2 ut. de 2.50ml de llarg. Ganivet en acer inoxidable. 1 Ut. Dispensador de paper.1 Ut. Porta amb sobre abatible 500x950x850mm. Sobremostrador d'acer inoxidable fix

EUR

AMIDAMENTS

Data: 10/01/22

Pàg.: 2

fins a vitrina, amb bancada. Vitrina refrigerada lineal, amb reserva de fred inferior.

Num.	Text	Tipus	[C]	[D]	[E]	[F]	TOTAL	Fórmula
1			1,000				1,000	C#*D#*E#*F#

TOTAL AMIDAMENT **1,000**

4 E225TX001 ud Suministre i muntatge de parada interior de xarcuteria-cansaladeria (tancaments, mobiliari, paviments, acabats interiors i instl.lacions bàsiques), segons detalls característics.
 Mobiliari i equipament consistent en :
 Armari frigorífic de conservació 2 Ud. de 1650x480x2050mm. alt. Aigüera 1 Ut. Mòdul neutre 2 Ut 1200x600 Barra del darrere 1 ut. de 1.50ml de llarg. Piló de tall fix sobre taulell 4 Ut. Barra doble 1 ut. de 9.95 m llarg. Dispensador de paper 1 Ut. Dispensador de Sabó 1 Ut. Porta amb sobre abatible. 1 ut. 500x950x850mm alt Ganxo 1 Ut. Vitrina refrigerada, amb reserva de fred a la part inferior

Num.	Text	Tipus	[C]	[D]	[E]	[F]	TOTAL	Fórmula
1			3,000				3,000	C#*D#*E#*F#

TOTAL AMIDAMENT **3,000**

5 E225TFV01 ud Suministre i muntatge de parada interior de fruita i verdura (tancaments, mobiliari, paviments, acabats interiors i instl.lacions bàsiques), segons detalls característics.
 Mobiliari i equipament consistent en :
 Armari frigorífic 1 ut. de 2000x480x2050mm. alt. Aigüera 1 Ut. Porta amb sobre abatible. 1 ut. 500x950x850mm Safata expositora 11760x1050mm. Passa-caixes sota safata, porta corredissa d'acer inox(120cm)

Num.	Text	Tipus	[C]	[D]	[E]	[F]	TOTAL	Fórmula
1			2,000				2,000	C#*D#*E#*F#

TOTAL AMIDAMENT **2,000**

6 E225TAO01 ud Suministre i muntatge de parada interior d'aviram i ous (tancaments, mobiliari, paviments, acabats interiors i instl.lacions bàsiques), segons detalls característics.
 Mobiliari i equipament consistent en :
 Aigüera 1 Ut. Prestatges murals 1 ut. de 1000x300mm de fons. Porta amb sobre abatible. 1 ut. 500x950x850mm alt. Safata expositora, amb separadors verticals de metacrilat i protecció de vidre.

Num.	Text	Tipus	[C]	[D]	[E]	[F]	TOTAL	Fórmula
1			1,000				1,000	C#*D#*E#*F#

TOTAL AMIDAMENT **1,000**

7 E225TLL01 ud Suministre i muntatge de parada interior de llegums cuites (tancaments, mobiliari, paviments, acabats interiors i instl.lacions bàsiques), segons detalls característics.
 Mobiliari i equipament consistent en :
 Mòdul neutre mural 1 Ut. De 1500x480x850 . Prestatges murals 4 ut. de 2500x300mm. Barra per penjar. Deixant accés lliure. Porta amb sobre abatible. 1 ut. 500x950x850mm alt. Moble pica de gran capacitat de 38 mm de fons 1 ut. de 500x400mm. Taulell, amb protecció de vidre i 2m amb fred superior.

Num.	Text	Tipus	[C]	[D]	[E]	[F]	TOTAL	Fórmula
1			1,000				1,000	C#*D#*E#*F#

TOTAL AMIDAMENT **1,000**

8 E225TBC01 ud Suministre i muntatge de parada interior bar café (tancaments, mobiliari, paviments, acabats interiors i instl.lacions bàsiques), segons detalls característics.
 Mobiliari i equipament consistent en :
 Taula de treball interior barra taulell construïda en inox AISI 304, amb Aigüera d'1 si de 500x500x350 mm. escorredor lateral. 1 Ut Buit per a ubicació rentavaixelles (no inclòs) al costat d'aigüera.1 Ud. Buit per aixeta cervesa (no inclòs)1 Ut. Resta de dimensió boteller (refrigerat). 1 Ut. Al llarg de la barra taulell. Prestatges murals 7 ut. de 1000x300mm de fons. Porta amb sobre abatible.1 Ud. 1000x950x850mm alt. Contraostrador portes corredisses. 1 u 3000x600x1000mm alt. amb Aigüera de gran capacitat. Planxa i Focs

EUR

AMIDAMENTS

Data: 10/01/22

Pàg.: 3

Barra mostrador, realitzat en acer inox, sobre obra existent. Campana mural. Descalcificador Decantador greixos Vitrina refrigerada amb prestatge (per a tapes). Reserva de fred part inferior.1 ut. 4ml

Num.	Text	Tipus	[C]	[D]	[E]	[F]	TOTAL	Fórmula
1			1,000				1,000	C#*D#*E#*F#

TOTAL AMIDAMENT 1,000

9 EE04X100 u

CAMBRA DE CARNS 1 u

Subministre, transport, descàrrega i muntatge de càmera, en panell industrial amb ganxo de 75 mm, de 2,60 x 4,30 i 2,8 m d'alçada , porta batent de 1.00 x 2.00m xapa lacat blanc dues cares. Perfilieria sanitària. Amb terra aïllat de panell. Altres accessoris necessaris per a la seva bona marxa i seguretat. Inclòs estructura auxiliar.NO estan inclosos els corresponents evaporadors i grups compressors a distància ni les càrregues de gas i posada en marxa.

CAMBRES DE XARCUTERIA CANSALADERIA 3.

Subministre, transport, descàrrega i muntatge de càmera, en panell industrial amb ganxo de 75 mm, de 2,50 x 4,00 i 2,80 m d'alçada, portas batent de 1.00 x 2.00m xapa lacat blanc dues cares. Perfilieria sanitària. Amb terra aïllat de panell. Altres accessoris necessaris per a la seva bona marxa i seguretat. Inclòs estructura auxiliar.NO estan inclosos els corresponents evaporadors i grups compressors a distància ni les càrregues de gas i posada en marxa.

CAMBRES DE FRUITES 2u.

Subministre, transport, descàrrega i muntatge de càmera, en panell industrial amb ganxo de 75 mm, de 2,50 x 4,00 i 2,80 m d'alçada, portas batent de 1.00 x 2.00m xapa lacat blanc dues cares. Perfilieria sanitària. Amb terra aïllat de panell. Altres accessoris necessaris per a la seva bona marxa i seguretat. Inclòs estructura auxiliar.NO estan inclosos els corresponents evaporadors i grups compressors a distància ni les càrregues de gas i posada en marxa.

CAMBRES DE PEIX I MARISC 2u.

Subministre, transport, descàrrega i muntatge de càmera, en panell industrial amb ganxo de 75 mm, mides exteriors de 2,50 x 4,00 i 2,80 m d'alçada, porta batent de 1.00 x 2.00m xapa lacat blanc dues cares. Perfilieria sanitària.Amb terra aïllat de panell. Altres accessoris necessaris per a la seva bona marxa i seguretat. Inclòs estructura auxiliar.NO estan inclosos els corresponents evaporadors i grups compressors a distància ni les càrregues de gas i posada en marxa.

CAMBRA DE PESCA SALADA 1u

Subministre, transport, descàrrega i muntatge de càmera, en panell industrial amb ganxo de 75 mm, de 2,60 x 4,30 i 2,8 m d'alçada , porta batent de 1.00 x 2.00m xapa lacat blanc dues cares. Perfilieria sanitària. Amb terra aïllat de panell. Altres accessoris necessaris per a la seva bona marxa i seguretat. Inclòs estructura auxiliar.NO estan inclosos els corresponents evaporadors i grups compressors a distància ni les càrregues de gas i posada en marxa.

CAMBRA DE LLEGUMS 1u.

Subministre, transport, descàrrega i muntatge de càmera, en panell industrial amb ganxo de 75 mm, de 2,50 x 4,00 i 2,80 m d'alçada, portas batent de 1.00 x 2.00m xapa lacat blanc dues cares. Perfilieria sanitària. Amb terra aïllat de panell. Altres accessoris necessaris per a la seva bona marxa i seguretat. Inclòs estructura auxiliar.NO estan inclosos els corresponents evaporadors i grups compressors a distància ni les càrregues de gas i posada en marxa.

Queda inclòs el quadre elèctric de maniobra de cambres, canonada frigorífica i cablejat de maniobra.

Num.	Text	Tipus	[C]	[D]	[E]	[F]	TOTAL	Fórmula
1	cambres		1,000				1,000	C#*D#*E#*F#

TOTAL AMIDAMENT 1,000

10 EE04X300 u

Suministre de l'equipament interior de les cambres, taules i barrers per a penjar els aliments, tots ells en acer inoxidable integrament.

Num.	Text	Tipus	[C]	[D]	[E]	[F]	TOTAL	Fórmula
1	canbre carn		1,000				1,000	C#*D#*E#*F#

AMIDAMENTS

Data: 10/01/22

Pàg.: 4

TOTAL AMIDAMENT 1,000

PR.P 2. PRESSUPOST PARADES

RESUM DE PRESSUPOST

Data: 10/01/22

Pàg.: 1

NIVELL 2: Capítulo			Import
Capítulo	01.02	OBRA CIVIL	477.448,38
Obra	01	PRESSUPOST MERCAT LLORET	477.448,38
			477.448,38
NIVELL 1: Obra			Import
Obra	01	PRESSUPOST MERCAT LLORET	477.448,38
			477.448,38

PRESSUPOST

Data: 10/01/22

Pàg.: 1

Obra	01	PRESSUPOST MERCAT LLORET
Capítulo	02	OBRA CIVIL
Título 3	04	ACABATS INTERIORS

NUM. CODI	UA	DESCRIPCIÓ	PREU	AMIDAMENT	IMPORT
1	P45C0-3NOI	m3 Formigó, per a bancades, HA-25/P/10/IIa, de consistència plàstica i grandària màxima del granulat 10 mm, abocat amb cubilot (P - 11)	107,61	83,100	8.942,39

TOTAL	Título 3	01.02.04			8.942,39
--------------	-----------------	-----------------	--	--	-----------------

Obra	01	PRESSUPOST MERCAT LLORET
Capítulo	02	OBRA CIVIL
Título 3	08	PARADES INTERIORS I CAMBRES FRED

NUM. CODI	UA	DESCRIPCIÓ	PREU	AMIDAMENT	IMPORT
-----------	----	------------	------	-----------	--------

1	E225TP001	ud	Suministre i muntatge de parada interior de peix i marisc (tancaments, mobiliari, paviments, acabats interiors i instl.lacions bàsiques), segons detalls característics. Mobiliari i equipament consistent en : Armari frigorífic de conservació 1 ut. de 1000x600x2050mm. alt., Frigorífic sota taulell.1Ut. 2,2ml, Prestatges murals 2 ut. de 800x300mm de fons. Subministrant de piló de tall fix sobre taulell 3 Ut. Calaixera sota taulell (per a diners).3 Ut. Barra del darrere 1 ut. de 1.20ml de llarg. Barra doble de 7650 mm llarg. (deixant accés lliure) Dispensador de paper. 1ud Aigüera 1ud Porta amb sobre abatible 500x950x850mm alt Safata expositora. Calaixera acer inoxidable, 30cm x 40cm x 85cm alçada Aixeta per adaptar mànega (no inclosa). (P - 6)	32.008,69	2,000	64.017,38
2	E225TPS01	ud	Suministre i muntatge de parada interior de pesca salada (tancaments, mobiliari, paviments, acabats interiors i instl.lacions bàsiques), segons detalls característics. Mobiliari i equipament consistent en : Armari frigorífic de conservació 1 Ut. de 1700x480x2050mm. alt., Aigüera de gran capacitat 1 Ut., Prestatges murals 8 ut. de 1000x300mm de fons. Piló de tall fix sobre taulell 3 Ut. Barra doble 1 ut. de 7,86 m llarg. Porta amb sobre abatible. 1 ut. 650x950x850mm alt Sobremostrador d'acer inox fix fins a vitrina, amb bancada, 55cm. Sobremostrador d'acer inox fix fins a vitrina, amb bancada. 120cm. Piques de bacallà amb tres cubetes. 1 ut. de 1500x700mm Vitrina refrigerada lineal (no cantonada) amb reserva de fred 5,25ml (P - 7)	41.246,18	1,000	41.246,18
3	E225TC001	ud	Suministre i muntatge de parada interior de carnisseria (tancaments, mobiliari, paviments, acabats interiors i instl.lacions bàsiques), segons detalls característics. Mobiliari i equipament consistent en : Contra mostrador frigorífic conservació amb aigüera 1 u 2800x480x1000mm. Piló de tall fix sobre taulell 2 Ut. Barra doble 1 ut. de 6.15 ml llarg. Barra del darrere 2 ut. de 2.50ml de llarg. Ganivet en acer inoxidable. 1 Ut. Dispensador de paper.1 Ut. Porta amb sobre abatible 500x950x850mm. Sobre mostrador d'acer inoxidable fix fins a vitrina, amb bancada. Vitrina refrigerada lineal, amb reserva de fred inferior. (P - 3)	22.320,61	1,000	22.320,61
4	E225TX001	ud	Suministre i muntatge de parada interior de xarcuteria-cansaladeria (tancaments, mobiliari, paviments, acabats interiors i instl.lacions bàsiques), segons detalls característics. Mobiliari i equipament consistent en : Armari frigorífic de conservació 2 Ud. de 1650x480x2050mm. alt. Aigüera 1 Ut. Mòdul neutre 2 Ut 1200x600 Barra del darrere 1 ut. de 1.50ml de llarg. Piló de tall fix sobre taulell 4 Ut. Barra doble 1 ut. de 9.95 m llarg. Dispensador de paper 1 Ut. Dispensador de Sabó 1 Ut. Porta amb sobre abatible. 1 ut. 500x950x850mm alt Ganxo 1 Ut. Vitrina refrigerada, amb reserva de fred a la part inferior (P - 8)	46.914,76	3,000	140.744,28

EUR

PRESSUPOST

Data: 10/01/22

Pàg.: 2

5	E225TFV01	ud	Suministre i muntatge de parada interior de fruita i verdura (tancaments, mobiliari, paviments, acabats interiors i instl.lacions bàsiques), segons detalls característics. Mobiliari i equipament consistent en : Armari frigorífic 1 ut. de 2000x480x2050mm. alt. Aigüera 1 Ut. Porta amb sobre abatible. 1 ut. 500x950x850mm Safata expositora 11760x1050mm. Passa-caixes sota safata, porta corredissa d'acer inox(120cm) (P - 4)	26.588,92	2,000	53.177,84
6	E225TAO01	ud	Suministre i muntatge de parada interior d'aviram i ous (tancaments, mobiliari, paviments, acabats interiors i instl.lacions bàsiques), segons detalls característics. Mobiliari i equipament consistent en : Aigüera 1 Ut. Prestatges murals 1 ut. de 1000x300mm de fons. Porta amb sobre abatible. 1 ut. 500x950x850mm alt. Safata expositora, amb separadors verticals de metacrilat i protecció de vidre. (P - 1)	9.809,18	1,000	9.809,18
7	E225TLL01	ud	Suministre i muntatge de parada interior de llegums cuites (tancaments, mobiliari, paviments, acabats interiors i instl.lacions bàsiques), segons detalls característics. Mobiliari i equipament consistent en : Mòdul neutre mural 1 Ut. De 1500x480x850 . Prestatges murals 4 ut. de 2500x300mm. Barra per penjar. Deixant accés lliure. Porta amb sobre abatible. 1 ut. 500x950x850mm alt. Moble pica de gran capacitat de 38 mm de fons 1 ut. de 500x400mm. Taulell, amb protecció de vidre i 2m amb fred superior. (P - 5)	33.125,89	1,000	33.125,89
8	E225TBC01	ud	Suministre i muntatge de parada interior bar café (tancaments, mobiliari, paviments, acabats interiors i instl.lacions bàsiques), segons detalls característics. Mobiliari i equipament consistent en : Taula de treball interior barra taulell construïda en inox AISI 304, amb Aigüera d'1 si de 500x500x350 mm. escorredor lateral. 1 Ut Buit per a ubicació rentavaixelles (no inclòs) al costat d'aigüera.1 Ud. Buit per aixeta cervesa (no inclòs)1 Ut. Resta de dimensió boteller (refrigerat). 1 Ut. Al llarg de la barra taulell. Prestatges murals 7 ut. de 1000x300mm de fons. Porta amb sobre abatible.1 Ud. 1000x950x850mm alt. Contra mostrador portes corredisses. 1 u 3000x600x1000mm alt. amb Aigüera de gran capacitat. Planxa i Focs Barra mostrador, realitzat en acer inox, sobre obra existent. Campana mural. Descalcificador Decantador greixos Vitrina refrigerada amb prestatge (per a tapes). Reserva de fred part inferior.1 ut. 4ml (P - 2)	49.941,63	1,000	49.941,63
9	EE04X100	u	CAMBRA DE CARNS 1 u Subministre, transport, descàrrega i muntatge de càmera, en panell industrial amb ganxo de 75 mm, de 2,60 x 4,30 i 2,8 m d'alçada , porta batent de 1.00 x 2.00m xapa lacat blanc dues cares. Perfileria sanitària. Amb terra aïllat de panell. Altres accessoris necessaris per a la seva bona marxa i seguretat. Inclòs estructura auxiliar.NO estan inclosos els corresponents evaporadors i grups compressors a distància ni les càrregues de gas i posada en marxa. CAMBRES DE XARCUTERIA CANSALADERIA 3. Subministre, transport, descàrrega i muntatge de càmera, en panell industrial amb ganxo de 75 mm, de 2,50 x 4,00 i 2,80 m d'alçada, portas batent de 1.00 x 2.00m xapa lacat blanc dues cares. Perfileria sanitària. Amb terra aïllat de panell. Altres accessoris necessaris per a la seva bona marxa i seguretat. Inclòs estructura auxiliar.NO estan inclosos els corresponents evaporadors i grups compressors a distància ni les càrregues de gas i posada en marxa. CAMBRES DE FRUITES 2u. Subministre, transport, descàrrega i muntatge de càmera, en panell industrial amb ganxo de 75 mm, de 2,50 x 4,00 i 2,80 m d'alçada, portas batent de 1.00 x 2.00m xapa lacat blanc dues cares. Perfileria sanitària. Amb terra aïllat de panell. Altres accessoris necessaris per a la seva bona marxa i seguretat. Inclòs estructura auxiliar.NO estan inclosos els corresponents evaporadors i grups compressors a distància ni les càrregues de gas i posada en marxa.	50.323,00	1,000	50.323,00

EUR

PRESSUPOST

Data: 10/01/22

Pàg.: 3

CAMBRES DE PEIX I MARISC 2u.

Subministre, transport, descàrrega i muntatge de càmara, en panell industrial amb ganxo de 75 mm, mides exteriors de 2,50 x 4,00 i 2,80 m d'alçada, porta batent de 1.00 x 2.00m xapa lacat blanc dues cares. Perfileria sanitària.Amb terra aïllat de panell. Altres accessoris necessaris per a la seva bona marxa i seguretat. Inclòs estructura auxiliar.NO estan inclosos els corresponents evaporadors i grups compressors a distància ni les càrregues de gas i posada en marxa.

CAMBRA DE PESCA SALADA 1u

Subministre, transport, descàrrega i muntatge de càmara, en panell industrial amb ganxo de 75 mm, de 2,60 x 4,30 i 2,8 m d'alçada , porta batent de 1.00 x 2.00m xapa lacat blanc dues cares. Perfileria sanitària. Amb terra aïllat de panell. Altres accessoris necessaris per a la seva bona marxa i seguretat. Inclòs estructura auxiliar.NO estan inclosos els corresponents evaporadors i grups compressors a distància ni les càrregues de gas i posada en marxa.

CAMBRA DE LLEGUMS 1u.

Subministre, transport, descàrrega i muntatge de càmara, en panell industrial amb ganxo de 75 mm, de 2,50 x 4,00 i 2,80 m d'alçada, portas batent de 1.00 x 2.00m xapa lacat blanc dues cares. Perfileria sanitària. Amb terra aïllat de panell. Altres accessoris necessaris per a la seva bona marxa i seguretat. Inclòs estructura auxiliar.NO estan inclosos els corresponents evaporadors i grups compressors a distància ni les càrregues de gas i posada en marxa.

Queda inclòs el quadre elèctric de maniobra de cambres, canonada frigorífica i cablejat de maniobra. (P - 9)

10	EE04X300	u	Suministre de l'equipament interior de les cambres, taules i barrers per a penjar els aliments, tots ells en acer inoxidable integrament. (P - 10)	3.800,00	1,000	3.800,00
----	----------	---	--	----------	-------	----------

TOTAL	Título 3	01.02.08				468.505,99
--------------	-----------------	-----------------	--	--	--	-------------------

PR.P 3. ÚLTIM FULL PARADES

PRESSUPOST D'EXECUCIÓ PER CONTRACTE

Pàg. 1

PRESSUPOST D'EXECUCIÓ MATERIAL.....	477.448,38
13 % Despeses Generals SOBRE 477.448,38.....	62.068,29
6 % Benefici Industrial SOBRE 477.448,38.....	28.646,90

PRESSUPOST D'EXECUCIÓ PER CONTRACTE

568.163,57

21 % IVA SOBRE 568.163,57.....	119.314,35
--------------------------------	------------

TOTAL PRESSUPOST PER CONTRACTE AMB IVA INCLÒS

687.477,92

Aquest pressupost d'execució per contracte (IVA inclòs) puja a

sis-cents vuitanta-set mil quatre-cents setanta-set euros amb noranta-dos cèntims

DG DOCUMENTACIÓ GRÀFICA

Índex

a1	situació i emplaçament
a2.1	estat actual – planta baixa
a2.2	estat actual – planta altell
a2.3	estat actual – soterrani -1
a2.4	estat actual – soterrani -2
a2.5	estat actual – coberta
a2.6	estat actual – alçats i secció
a3.1	proposta – planta baixa
a3.2	proposta – planta altell
a3.3	proposta – soterrani -1
a3.4	proposta – soterrani -2
a3.5	proposta – coberta
a3.6	proposta – alçats
a3.7	proposta –seccions
a4.1	proposta – detall parada tipus
a4.2	proposta – detall lames façana
a5	proposta – renders
a6	proposta – referències



adroch

Xavier Grau i Rivera 23698-5 COAC
Irene Durán Gutiérrez 78758-2 COAC

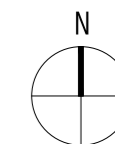

avantprojecte
del **Mercat Municipal de Lloret de Mar**
Ajuntament de Lloret de Mar

carrer de la Sènia el Rabic, Lloret de Mar 17310 (Girona)
desembre 2021



estat actual
situació i emplaçament
1/5000, 1/1000 A3

a1

adoch

Xavier Grau i Rivera 23698-5 COAC
Irene Durán Gutiérrez 78758-2 COAC



avantprojecte
del Mercat Municipal de Lloret de Mar
Ajuntament de Lloret de Mar

carrer de la Sènia del Rabic, Lloret de Mar 17310 (Girona)
desembre 2021



Ajuntament de
Lloret de Mar

estat actual
planta baixa
1/200 A3

a2.1

adoch

Xavier Grau i Rivera 23698-5 COAC
Irene Durán Gutiérrez 78758-2 COAC

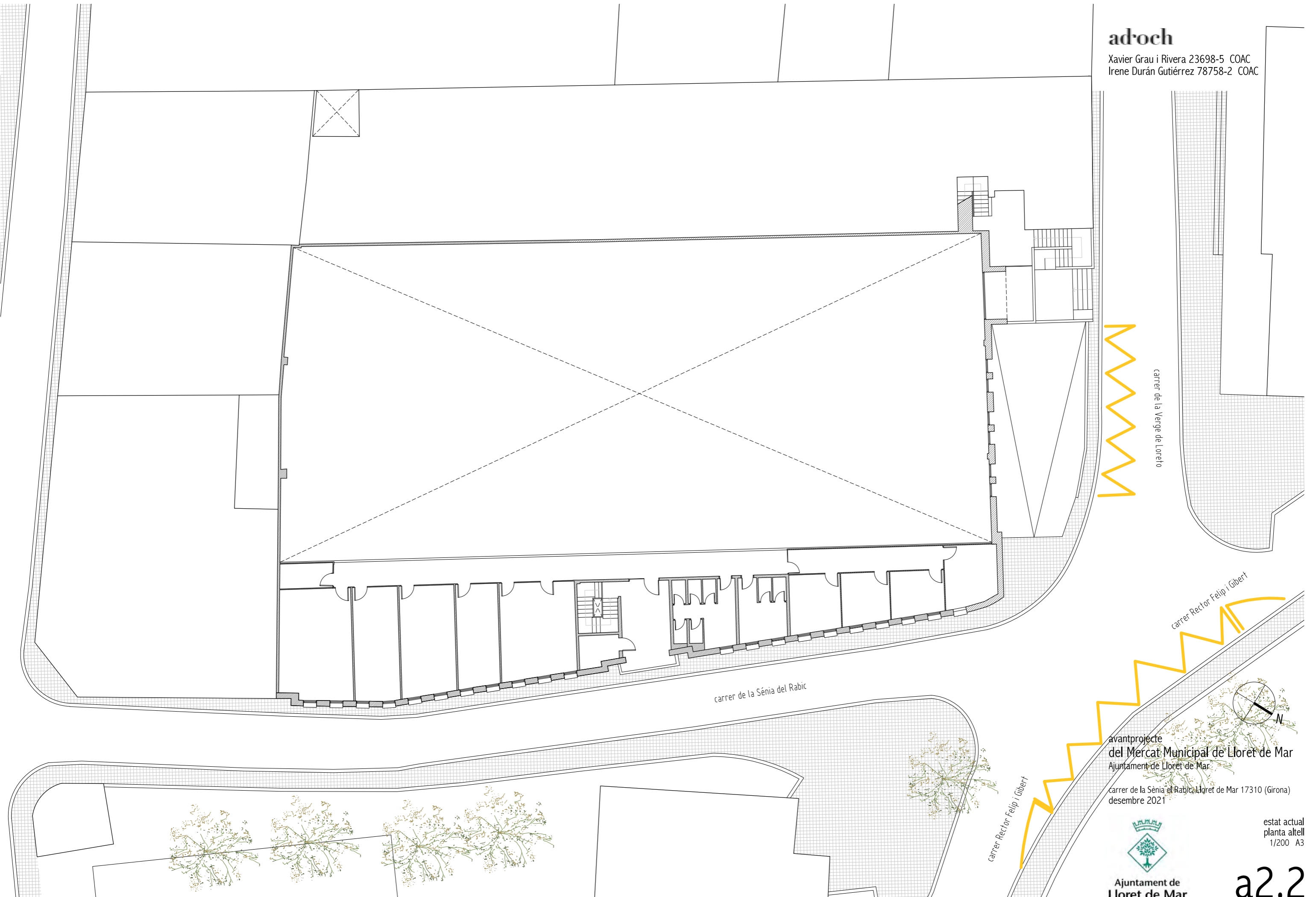

avantprojecte
del Mercat Municipal de Lloret de Mar
Ajuntament de Lloret de Mar
carrer de la Sènia del Rabic, Lloret de Mar 17310 (Girona)
desembre 2021



estat actual
planta altell
1/200 A3

a2.2

adoch

Xavier Grau i Rivera 23698-5 COAC
Irene Durán Gutiérrez 78758-2 COAC

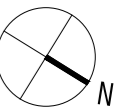

avantprojecte
del Mercat Municipal de Lloret de Mar
Ajuntament de Lloret de Mar

carrer de la Sènia el Rabic, Lloret de Mar 17310 (Girona)
desembre 2021



Ajuntament de
Lloret de Mar

estat actual
planta soterrani -1
1/200 A3

a2.3

adnoch

Xavier Grau i Rivera 23698-5 COAC
Irene Durán Gutiérrez 78758-2 COAC

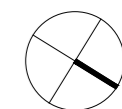

avantprojecte
del Mercat Municipal de Lloret de Mar
Ajuntament de Lloret de Mar

carrer de la Sènia el Rabic, Lloret de Mar 17310 (Girona)
desembre 2021



Ajuntament de
Lloret de Mar

estat actual
planta soterrani -2
1/200 A3

a2.4

adoch

Xavier Grau i Rivera 23698-5 COAC
Irene Durán Gutiérrez 78758-2 COAC



carrer de la Verge de Loreto

carrer de la Sènia del Rabic

carrer Rector Felip i Gibert

carrer Rector Felip i Gibert

avantprojecte
del Mercat Municipal de Lloret de Mar
Ajuntament de Lloret de Mar

carrer de la Sènia el Rabic, Lloret de Mar 17310 (Girona)
desembre 2021



Ajuntament de
Lloret de Mar



estat actual
planta coberta
1/200 A3

a2.5

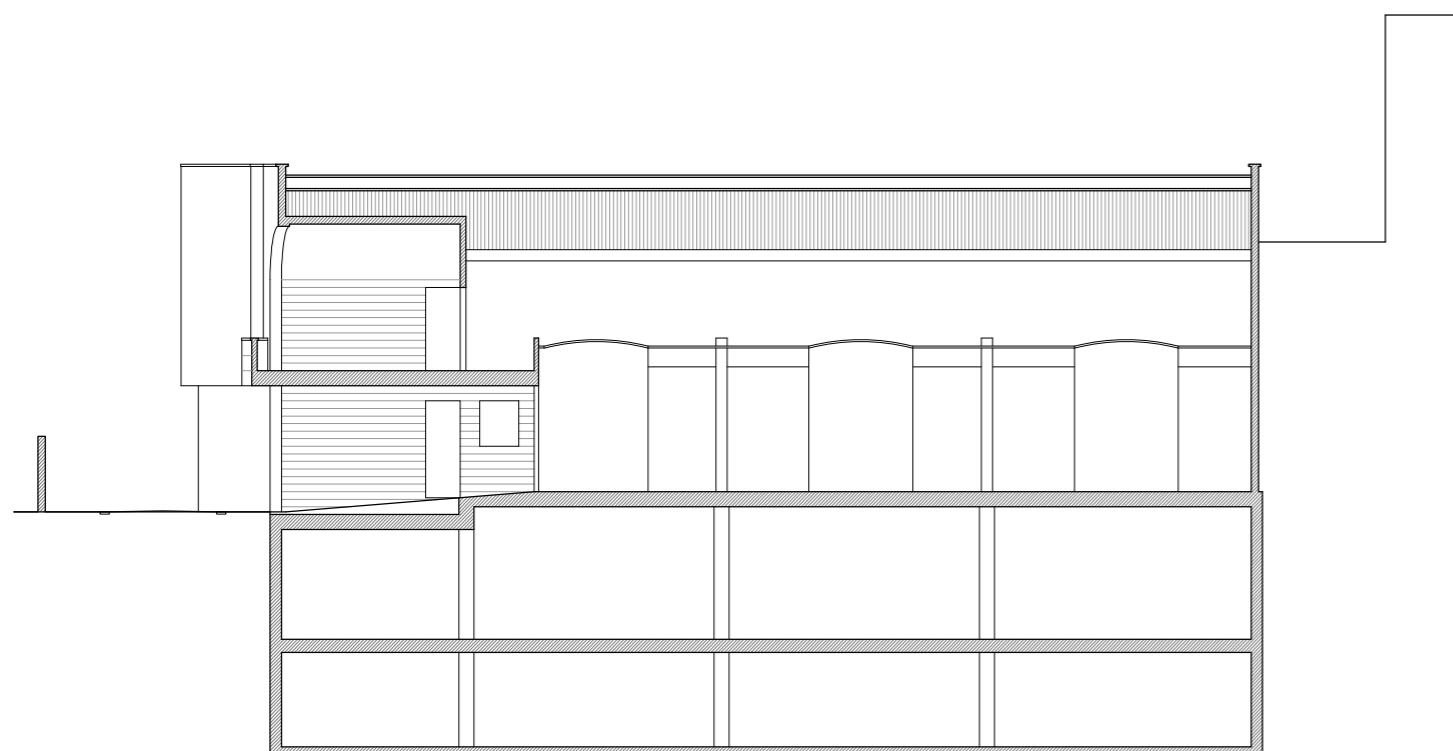

secció A-A



alçat carrer de la Verge de Loreto



alçat carrer de la Sènia del Ràbic

avantprojecte
del Mercat Municipal de Lloret de Mar
Ajuntament de Lloret de Mar

carrer de la Sènia el Ràbic, Lloret de Mar 17310 (Girona)
desembre 2021

Xavier Grau i Rivera 23698-5 COAC
Irene Durán Gutiérrez 78758-2 COAC



avantprojecte
del Mercat Municipal de Lloret de Mar
Ajuntament de Lloret de Mar
carrer de la Sénia el Rabic, Lloret de Mar 17310 (Girona)
desembre 2021



proposta
planta baixa
1/200 A3

a3.1

Xavier Grau i Rivera 23698-5 COAC
Irene Durán Gutiérrez 78758-2 COAC



avantprojecte
del Mercat Municipal de Lloret de Mar
Ajuntament de Lloret de Mar
carrer de la Sénia el Rabic, Lloret de Mar 17310 (Girona)
desembre 2021



proposta
planta altell
1/200 A3

a3.2



avantprojecte
del Mercat Municipal de Lloret de Mar
Ajuntament de Lloret de Mar

carrer de la Sènia el Rabic, Lloret de Mar 17310 (Girona)
desembre 2021



Ajuntament de
Lloret de Mar

proposta
planta soterrani -1
1/200 A3

a3.3

adnoch

Xavier Grau i Rivera 23698-5 COAC
Irene Durán Gutiérrez 78758-2 COAC

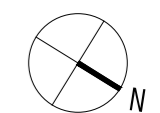

avantprojecte
del Mercat Municipal de Lloret de Mar
Ajuntament de Lloret de Mar

carrer de la Sènia el Rabic, Lloret de Mar 17310 (Girona)
desembre 2021



Ajuntament de
Lloret de Mar

proposta
planta soterrani -2
1/200 A3

a3.4

Xavier Grau i Rivera 23698-5 COAC
Irene Durán Gutiérrez 78758-2 COAC

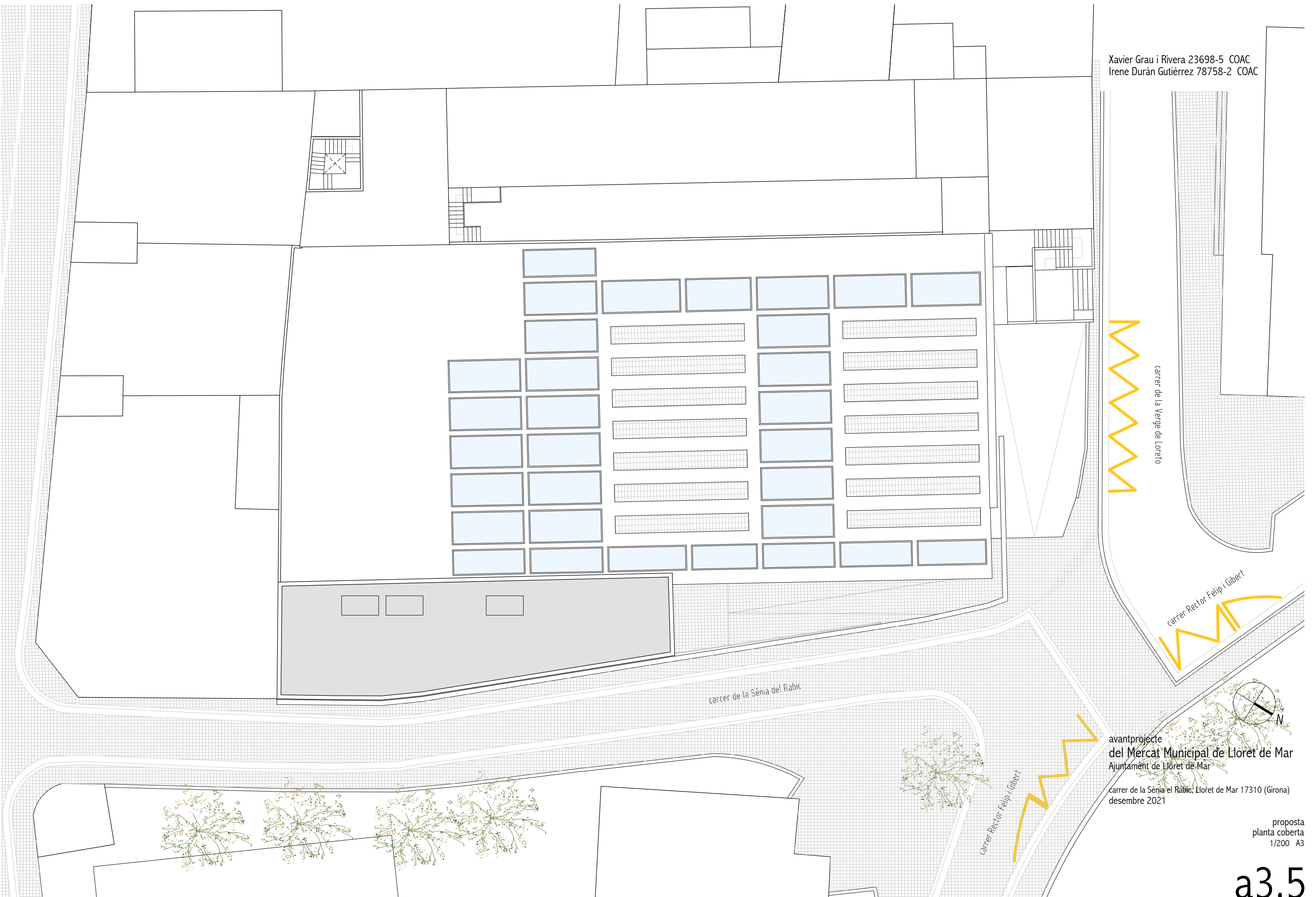

carrer de la Verge de Loreto



carrer Rector Felip i Gibert

carrer de la Sénia del Rabic

carrer Rector Felip i Gibert

avantprojecte
del Mercat Municipal de Lloret de Mar
Ajuntament de Lloret de Mar

carrer de la Sénia del Rabic, Lloret de Mar 17310 (Girona)
desembre 2021

proposta
planta coberta
1/200 A3

a3.5

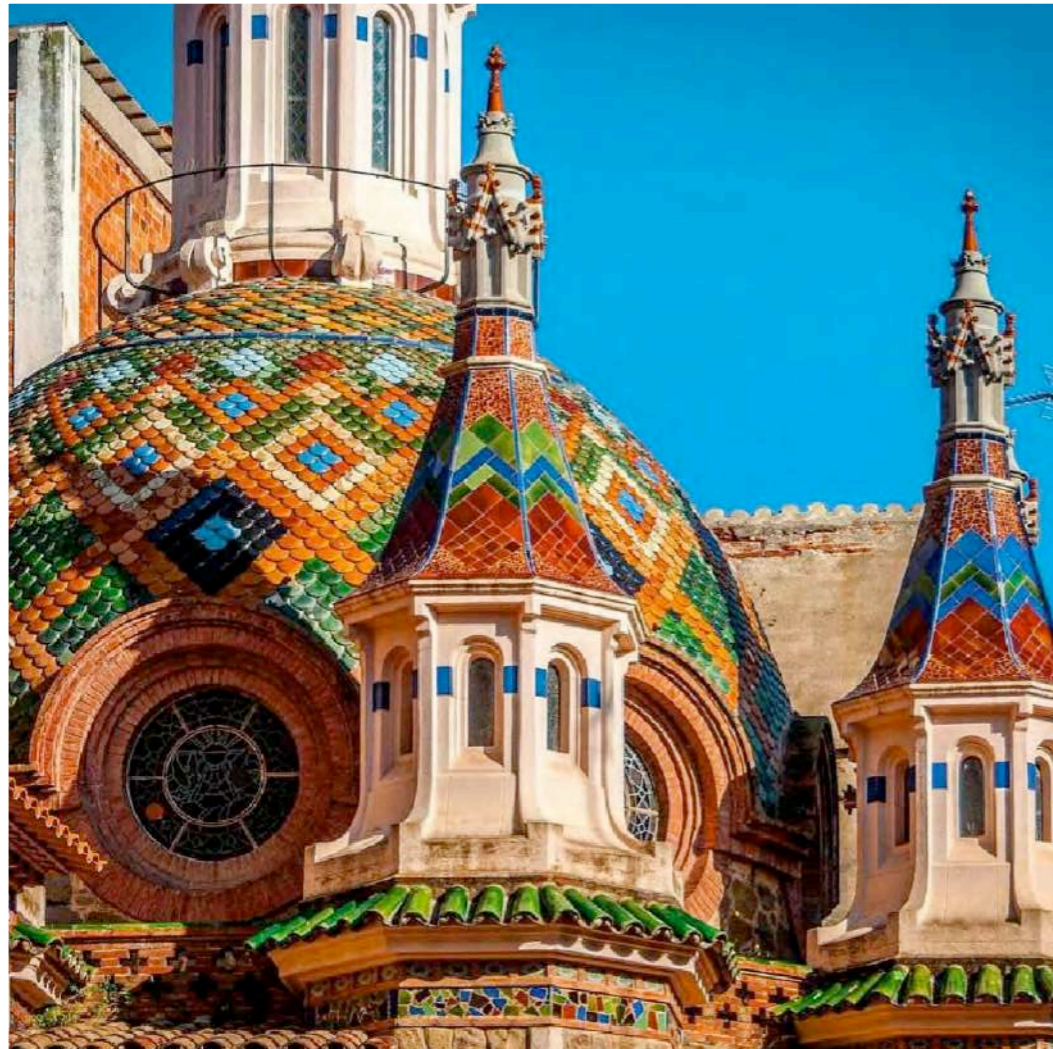

referència colors - Església Sant Romà a Lloret de Mar

adoch

Xavier Grau i Rivera 23698-5 COAC
Irene Durán Gutiérrez 78758-2 COAC

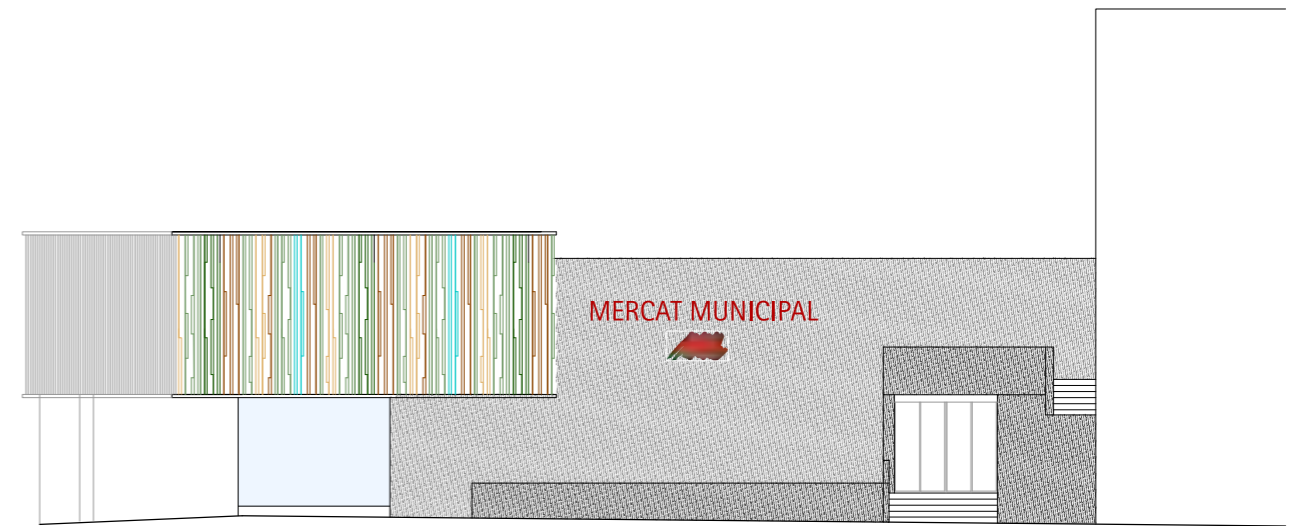

alçat carrer de la Verge de Loreto

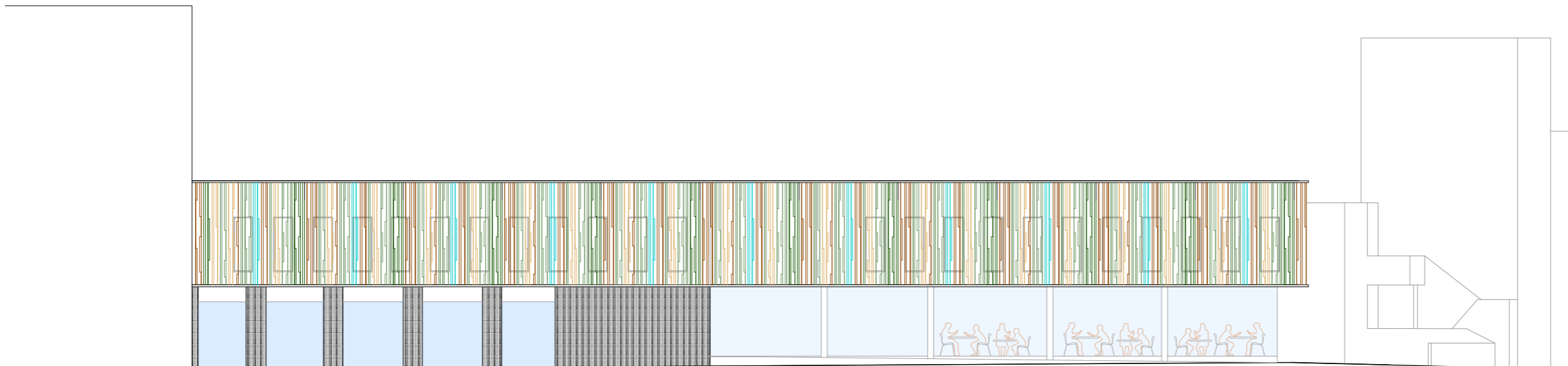

alçat carrer de la Sènia del Ràbic

avantprojecte
del Mercat Municipal de Lloret de Mar
Ajuntament de Lloret de Mar

carrer de la Sènia el Ràbic, Lloret de Mar 17310 (Girona)
desembre 2021



proposta
alçats
1/200 A3

a3.6

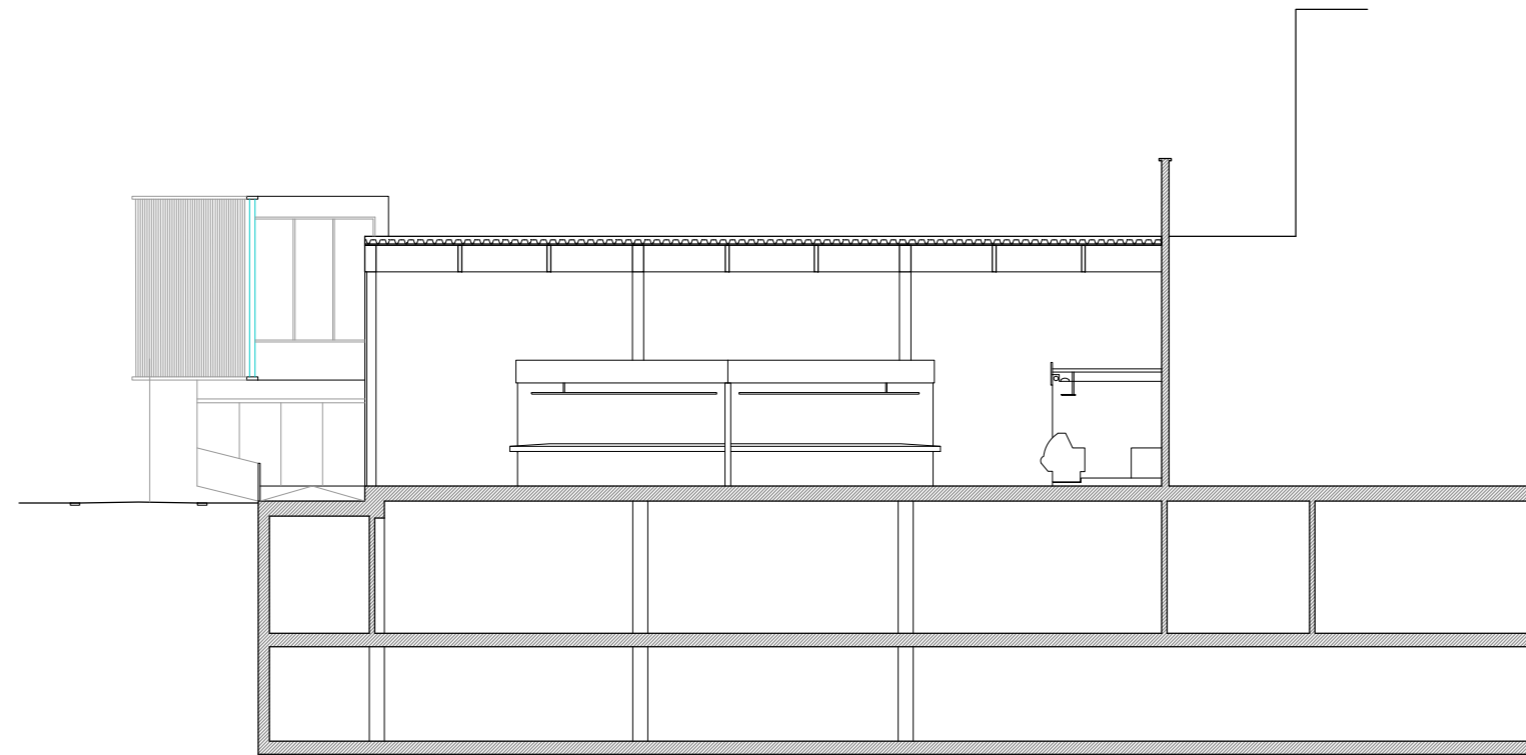

secció B-B

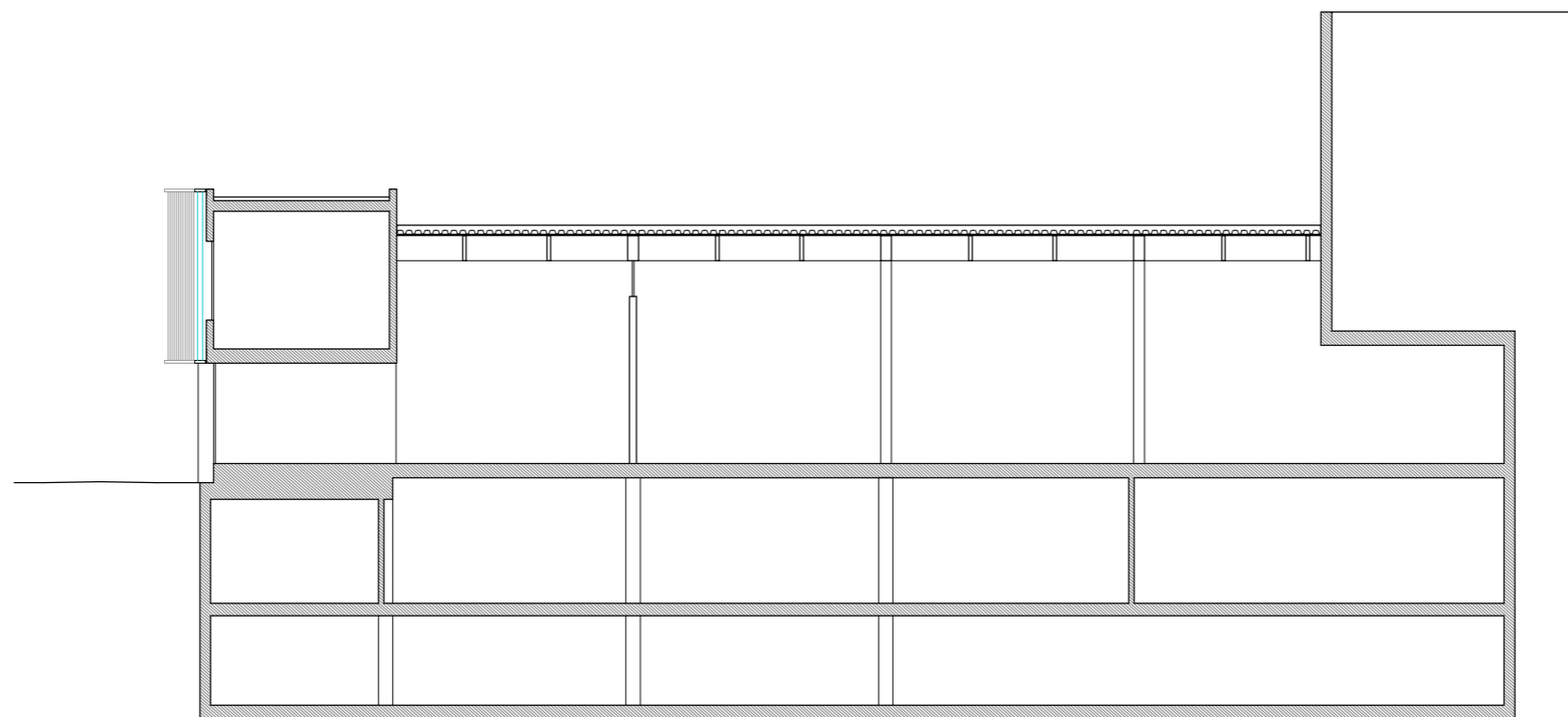

secció A-A

avantprojecte
del Mercat Municipal de Lloret de Mar
Ajuntament de Lloret de Mar

carrer de la Sènia el Rabic, Lloret de Mar 17310 (Girona)
desembre 2021

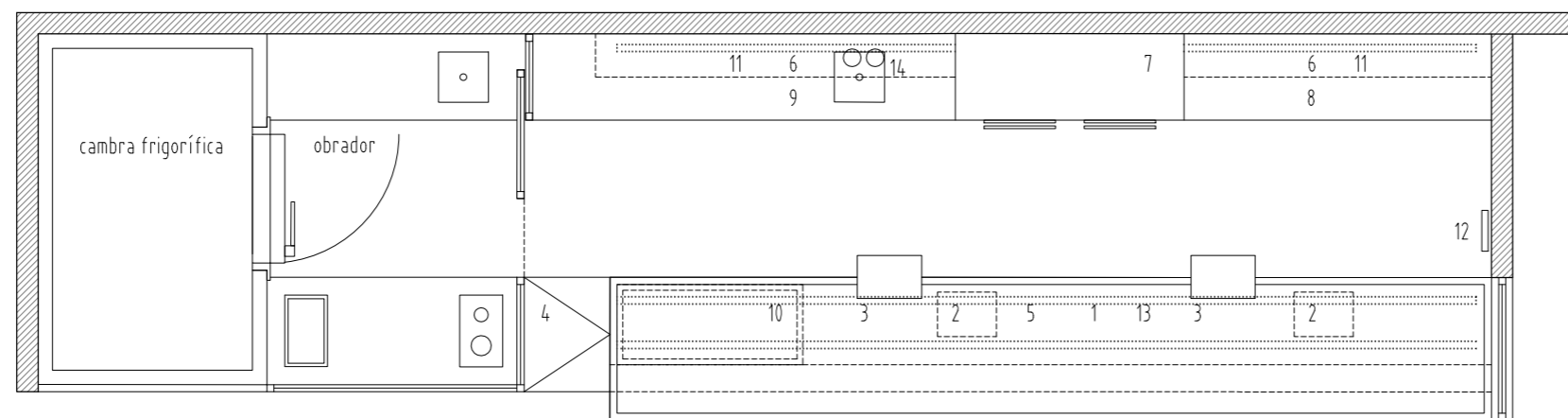
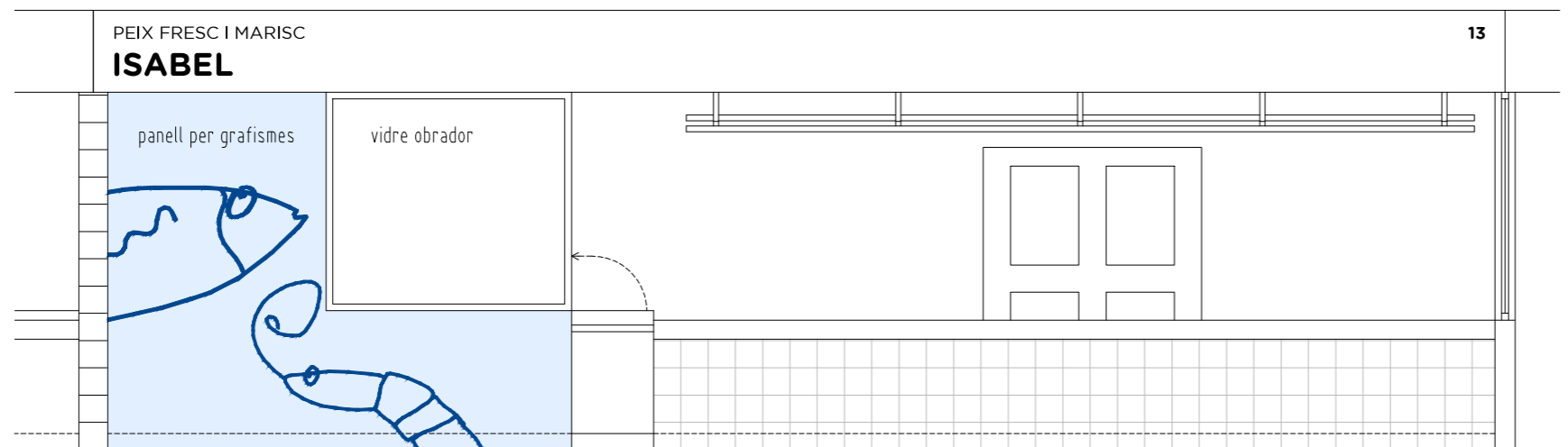

inventari:

- 1- safata expositora d'acer inoxidable
- 2- calaixera per diners
- 3- tall fix sobre taulell
- 4- porta amb sobre abatible
- 5- barra doble per penjar
- 6- barra darrere per penjar
- 7- armari frigorífic
- 8- mòdul neutre mural
- 9- mòdul neutre amb pica
- 10- congelador sota safata
- 11- prestatges murals
- 12- gavinefer
- 13- aixeta per adaptar mànega
- 14- dispensador de sabó i dispensador de paper

avantprojecte
del Mercat Municipal de Lloret de Mar
Ajuntament de Lloret de Mar

carrer de la Sènia el Rabic, Lloret de Mar 17310 (Girona)
desembre 2021

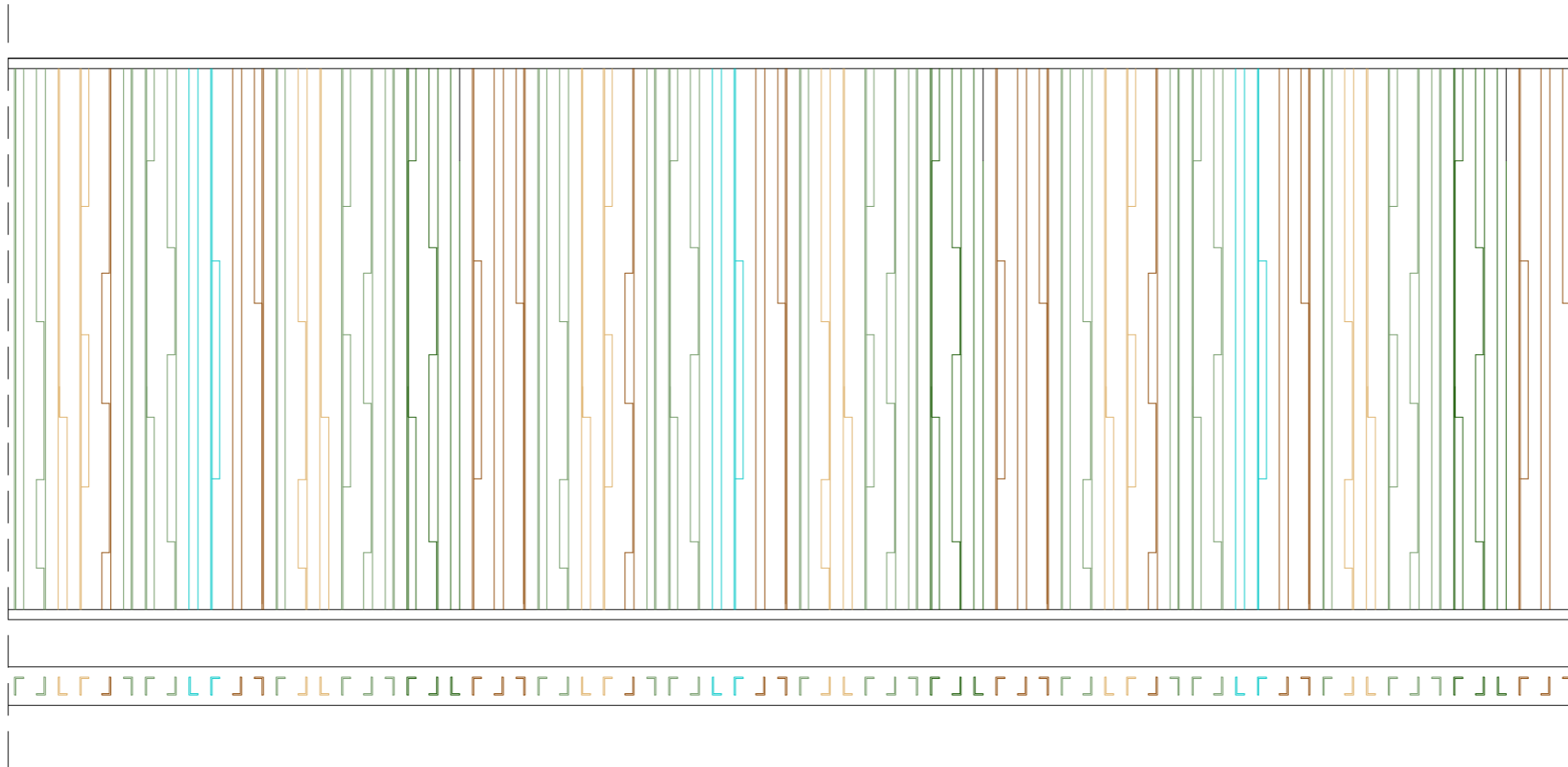

detall lames façana



avantprojecte
del Mercat Municipal de Lloret de Mar
Ajuntament de Lloret de Mar

carrer de la Sènia el Rabic, Lloret de Mar 17310 (Girona)
desembre 2021



avantprojecte
del Mercat Municipal de Lloret de Mar
Ajuntament de Lloret de Mar

carrer de la Sènia el Rabic, Lloret de Mar 17310 (Girona)
desembre 2021



avantprojecte
del Mercat Municipal de Lloret de Mar
Ajuntament de Lloret de Mar

carrer de la Sènia el Ràbic, Lloret de Mar 17310 (Girona)
desembre 2021



proposta
render exterior 2
s/e A3

a5.2



avantprojecte
del Mercat Municipal de Lloret de Mar
Ajuntament de Lloret de Mar

carrer de la Sènia el Rabic, Lloret de Mar 17310 (Girona)
desembre 2021



avantprojecte
del Mercat Municipal de Lloret de Mar
Ajuntament de Lloret de Mar

carrer de la Sènia el Rabic, Lloret de Mar 17310 (Girona)
desembre 2021



avantprojecte
del Mercat Municipal de Lloret de Mar
Ajuntament de Lloret de Mar

carrer de la Sènia el Rabic, Lloret de Mar 17310 (Girona)
desembre 2021

adoch

Xavier Grau i Rivera 23698-5 COAC
Irene Durán Gutiérrez 78758-2 COAC



avantprojecte
del Mercat Municipal de Lloret de Mar
Ajuntament de Lloret de Mar

carrer de la Sènia el Rabic, Lloret de Mar 17310 (Girona)
desembre 2021



proposta
referències
s/e A3

a6.1

adoch

Xavier Grau i Rivera 23698-5 COAC
Irene Durán Gutiérrez 78758-2 COAC



avantprojecte
del Mercat Municipal de Lloret de Mar
Ajuntament de Lloret de Mar

carrer de la Sènia el Ràbic, Lloret de Mar 17310 (Girona)
desembre 2021



proposta
referències
s/e A3

a6.2

adnoch

Xavier Grau i Rivera 23698-5 COAC
Irene Durán Gutiérrez 78758-2 COAC

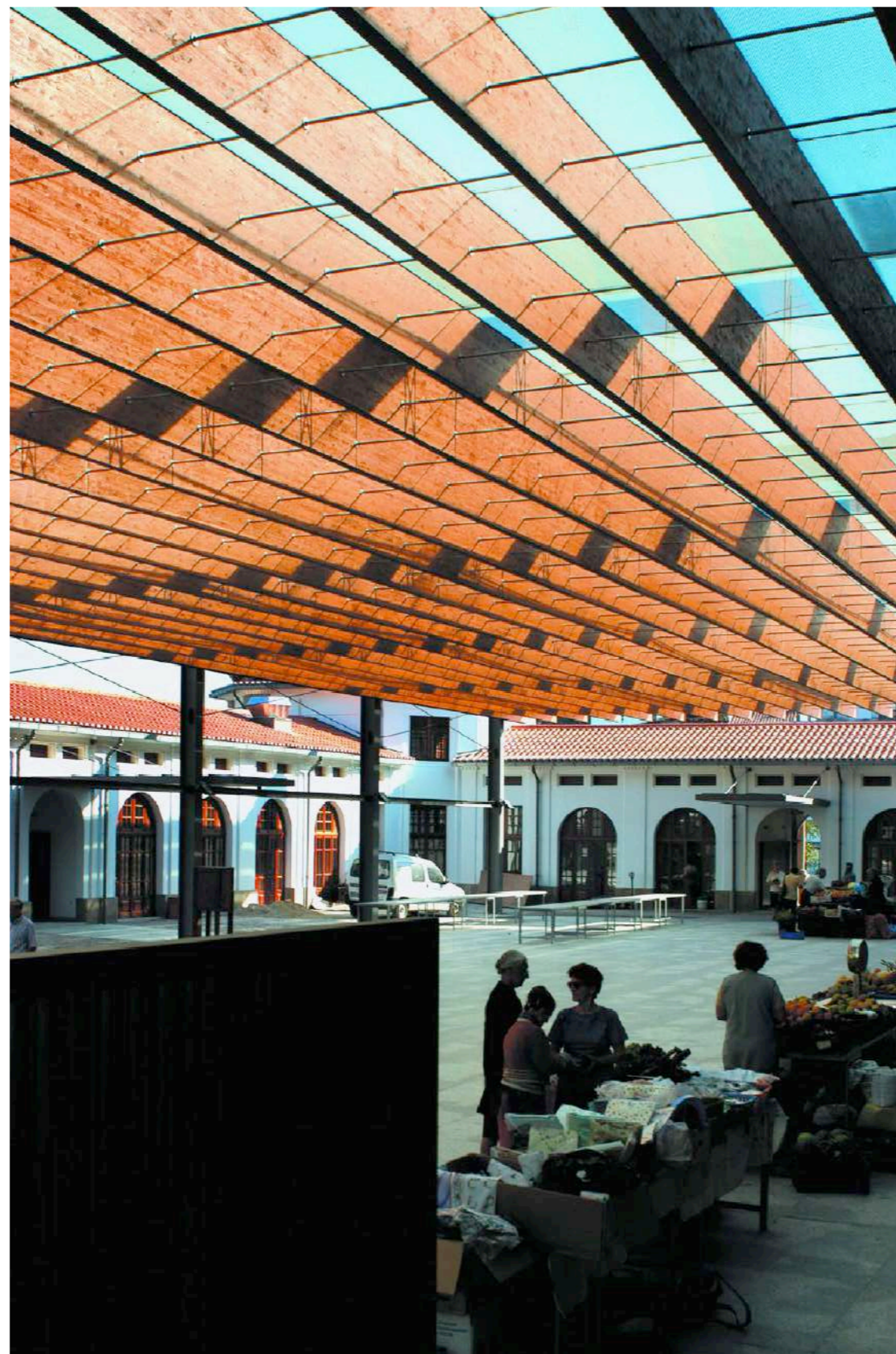

avantprojecte
del Mercat Municipal de Lloret de Mar
Ajuntament de Lloret de Mar

carrer de la Sènia el Rabic, Lloret de Mar 17310 (Girona)
desembre 2021



proposta
referències
s/e A3

a6.3

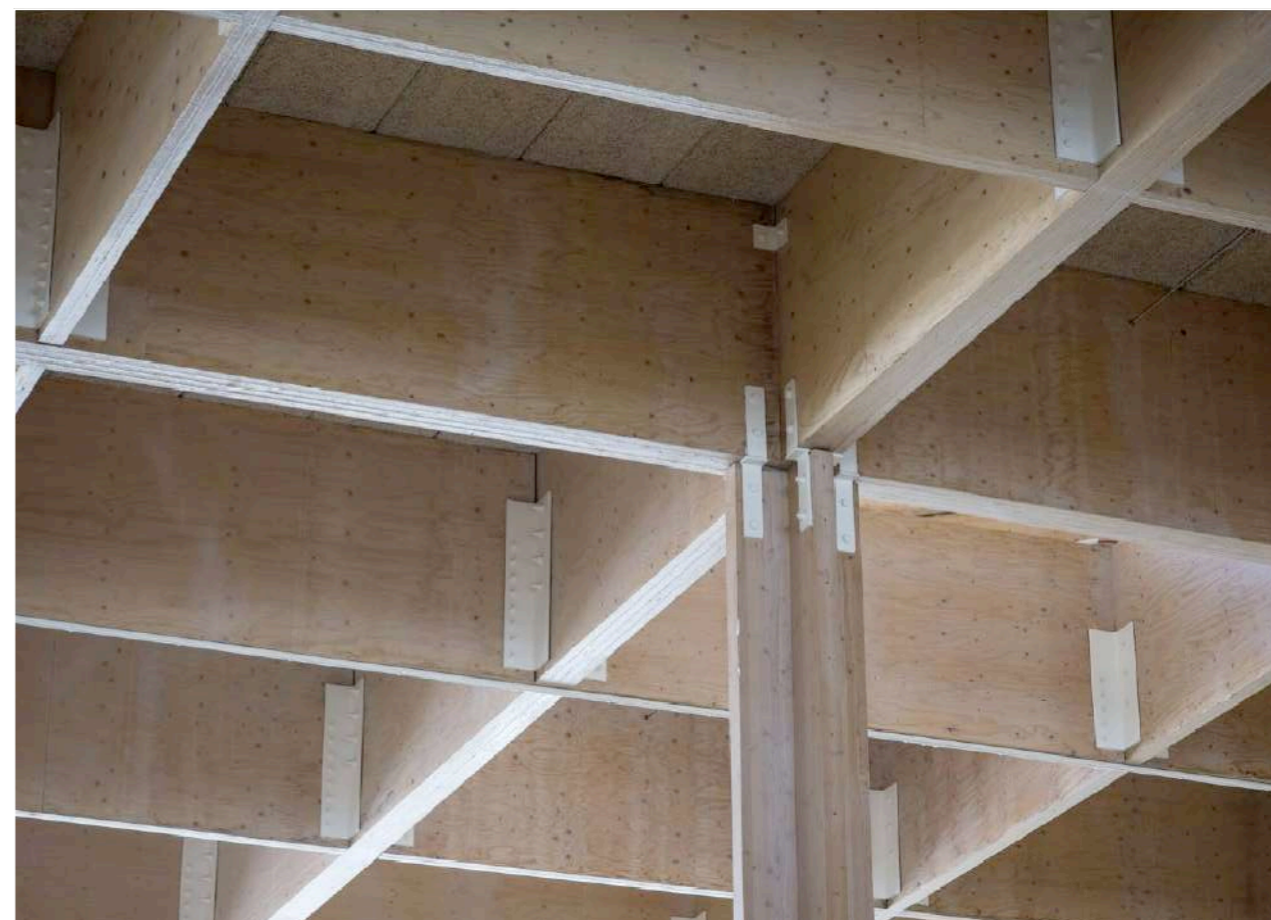
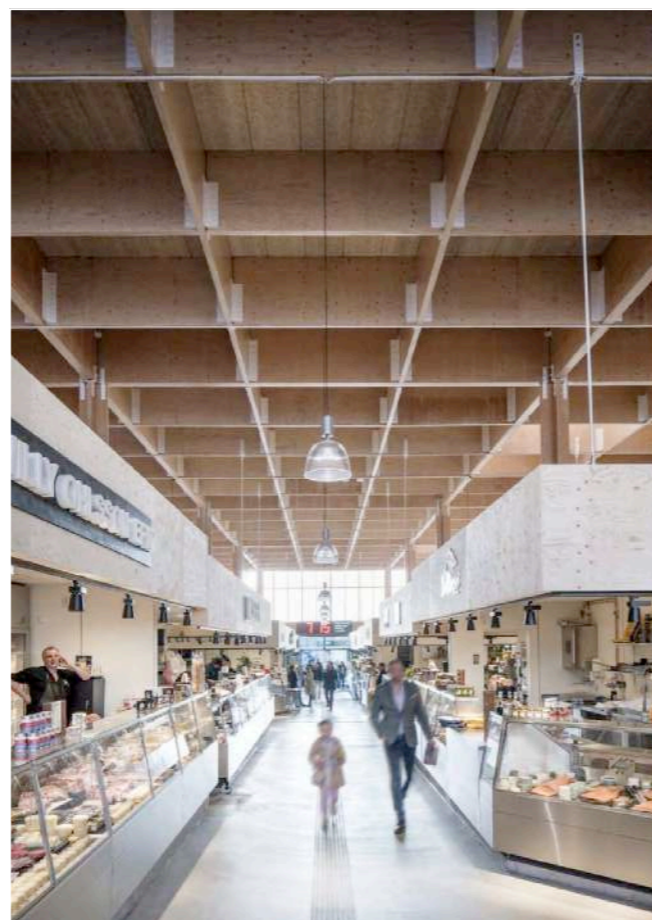

avantprojecte
del Mercat Municipal de Lloret de Mar
Ajuntament de Lloret de Mar

carrer de la Sènia el Rabic, Lloret de Mar 17310 (Girona)
desembre 2021



proposta
referències
s/e A3

a6.4

ET ESTUDI TOPOGRÀFIC

Matriz de calidad de enlaces #10 -

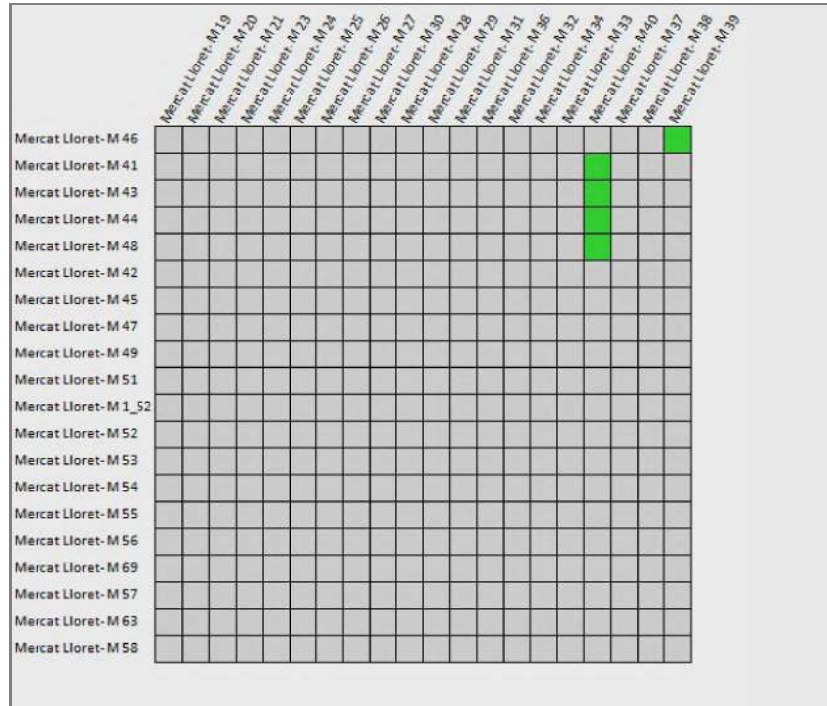

Matriz de calidad de enlaces #11 -

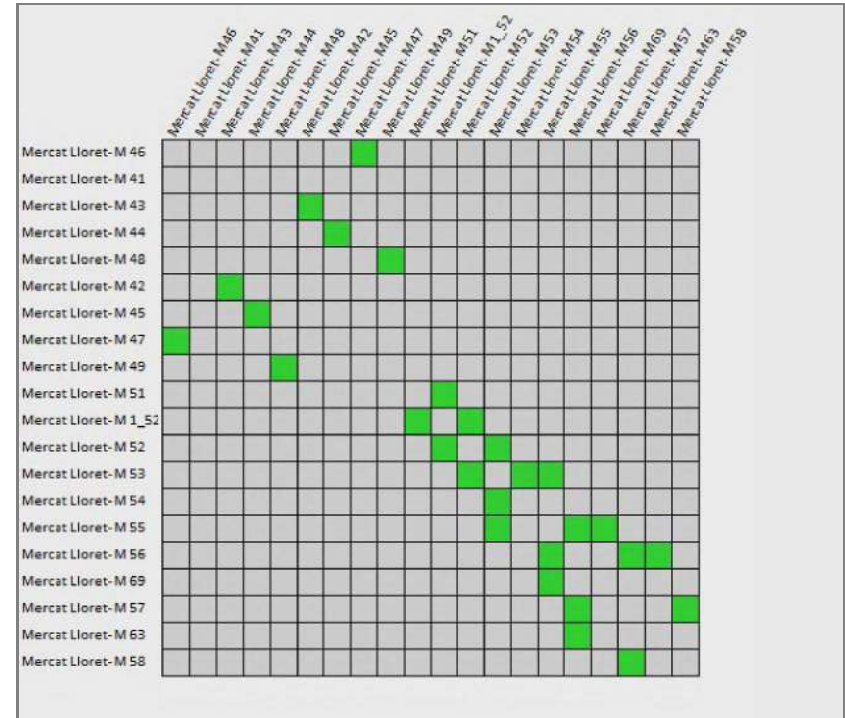

Matriz de calidad de enlaces #16 -

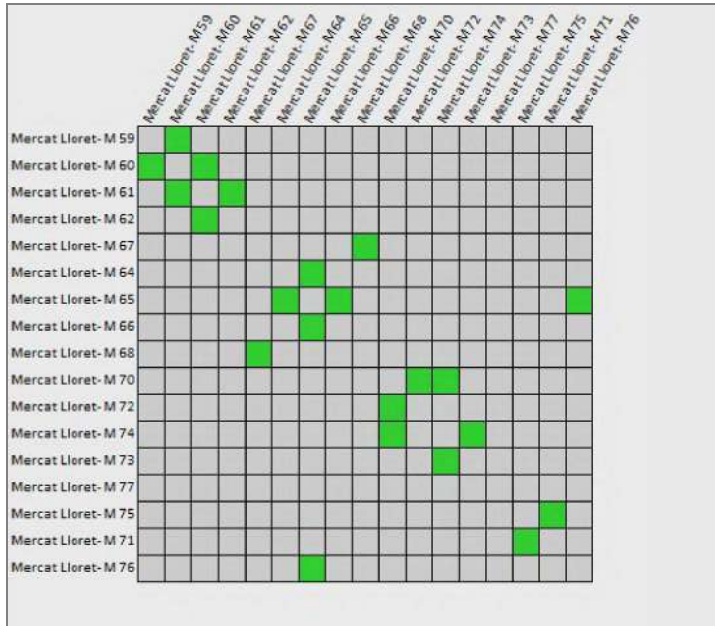

Informe de medición

Error medio Abs. de control hasta 'Conjunto 1': **0.030 m**

Nombre de conjunto	Estacionamiento	Etiqueta	Error
Conjunto 1	Mercat Lloret- C 003	D1	0.020 m
	Mercat Lloret- C 003	D5	0.038 m
	Mercat Lloret- C 004	D4	0.031 m
	Mercat Lloret- C 005	D3	0.020 m
	Mercat Lloret- C 006	D2	0.043 m

Resultados de error de enlace

1 Vista general

Nombre de enlace	Estacionamiento 1	Estacionamiento 2	Solapamiento	Error medio Abs.
Enlace 1	Mercat Lloret- C 001	Mercat Lloret- C 002	43 %	0.001 m
Enlace 2	Mercat Lloret- C 001	Mercat Lloret- M 13	36 %	0.001 m
Enlace 3	Mercat Lloret- C 002	Mercat Lloret- C 003	48 %	0.004 m
Enlace 4	Mercat Lloret- C 002	Mercat Lloret- C 010	26 %	0.004 m
Enlace 5	Mercat Lloret- C 003	Mercat Lloret- C 004	45 %	0.003 m
Enlace 6	Mercat Lloret- C 004	Mercat Lloret- C 005	39 %	0.007 m
Enlace 7	Mercat Lloret- C 004	Mercat Lloret- C 009	47 %	0.001 m
Enlace 8	Mercat Lloret- C 005	Mercat Lloret- C 006	38 %	0.005 m
Enlace 9	Mercat Lloret- C 006	Mercat Lloret- C 007	34 %	0.004 m
Enlace 10	Mercat Lloret- C 007	Mercat Lloret- C 008	36 %	0.005 m
Enlace 12	Mercat Lloret- C 011	Mercat Lloret- M 50	70 %	0.004 m
Enlace 13	Mercat Lloret- M 12	Mercat Lloret- M 14	56 %	0.003 m
Enlace 14	Mercat Lloret- M 12	Mercat Lloret- M 22	74 %	0.003 m
Enlace 15	Mercat Lloret- M 14	Mercat Lloret- M 15	64 %	0.005 m
Enlace 16	Mercat Lloret- M 15	Mercat Lloret- M 16	57 %	0.000 m
Enlace 17	Mercat Lloret- M 15	Mercat Lloret- M 18	62 %	0.001 m
Enlace 18	Mercat Lloret- M 16	Mercat Lloret- M 17	67 %	0.000 m
Enlace 19	Mercat Lloret- M 18	Mercat Lloret- M 19	58 %	0.003 m
Enlace 20	Mercat Lloret- M 18	Mercat Lloret- M 20	58 %	0.000 m
Enlace 21	Mercat Lloret- M 19	Mercat Lloret- M 21	66 %	0.004 m
Enlace 22	Mercat Lloret- M 22	Mercat Lloret- M 23	43 %	0.002 m
Enlace 23	Mercat Lloret- M 23	Mercat Lloret- M 24	29 %	0.002 m
Enlace 24	Mercat Lloret- M 24	Mercat Lloret- M 25	65 %	0.004 m
Enlace 25	Mercat Lloret- M 25	Mercat Lloret- M 26	36 %	0.003 m
Enlace 26	Mercat Lloret- M 26	Mercat Lloret- M 27	26 %	0.001 m
Enlace 27	Mercat Lloret- M 26	Mercat Lloret- M 30	40 %	0.005 m
Enlace 28	Mercat Lloret- M 27	Mercat Lloret- M 28	65 %	0.001 m
Enlace 29	Mercat Lloret- M 28	Mercat Lloret- M 29	77 %	0.001 m
Enlace 30	Mercat Lloret- M 30	Mercat Lloret- M 31	47 %	0.003 m
Enlace 31	Mercat Lloret- M 30	Mercat Lloret- M 36	53 %	0.003 m
Enlace 32	Mercat Lloret- M 31	Mercat Lloret- M 32	44 %	0.002 m
Enlace 33	Mercat Lloret- M 31	Mercat Lloret- M 34	74 %	0.005 m
Enlace 34	Mercat Lloret- M 33	Mercat Lloret- M 40	49 %	0.004 m
Enlace 35	Mercat Lloret- M 36	Mercat Lloret- M 37	52 %	0.003 m
Enlace 36	Mercat Lloret- M 37	Mercat Lloret- M 38	49 %	0.002 m
Enlace 37	Mercat Lloret- M 38	Mercat Lloret- M 39	60 %	0.003 m
Enlace 38	Mercat Lloret- M 39	Mercat Lloret- M 40	69 %	0.002 m

Enlace 39	Mercat Lloret- M 39	Mercat Lloret- M 46	57 %	0.001 m
Enlace 40	Mercat Lloret- M 40	Mercat Lloret- M 41	62 %	0.001 m
Enlace 41	Mercat Lloret- M 40	Mercat Lloret- M 43	62 %	0.000 m
Enlace 42	Mercat Lloret- M 40	Mercat Lloret- M 44	57 %	0.001 m
Enlace 43	Mercat Lloret- M 40	Mercat Lloret- M 48	49 %	0.000 m
Enlace 44	Mercat Lloret- M 42	Mercat Lloret- M 43	85 %	0.001 m
Enlace 45	Mercat Lloret- M 44	Mercat Lloret- M 45	71 %	0.001 m
Enlace 46	Mercat Lloret- M 46	Mercat Lloret- M 47	65 %	0.001 m
Enlace 47	Mercat Lloret- M 48	Mercat Lloret- M 49	64 %	0.001 m
Enlace 48	Mercat Lloret- M 50	Mercat Lloret- M 51	36 %	0.003 m
Enlace 49	Mercat Lloret- M 51	Mercat Lloret- M 1_52	76 %	0.003 m
Enlace 50	Mercat Lloret- M 1_52	Mercat Lloret- M 52	73 %	0.003 m
Enlace 51	Mercat Lloret- M 53	Mercat Lloret- M 54	35 %	0.001 m
Enlace 52	Mercat Lloret- M 53	Mercat Lloret- M 55	46 %	0.003 m
Enlace 53	Mercat Lloret- M 55	Mercat Lloret- M 56	48 %	0.004 m
Enlace 54	Mercat Lloret- M 55	Mercat Lloret- M 69	75 %	0.001 m
Enlace 55	Mercat Lloret- M 56	Mercat Lloret- M 57	30 %	0.001 m
Enlace 56	Mercat Lloret- M 56	Mercat Lloret- M 63	50 %	0.005 m
Enlace 57	Mercat Lloret- M 57	Mercat Lloret- M 58	65 %	0.001 m
Enlace 59	Mercat Lloret- M 59	Mercat Lloret- M 60	45 %	0.001 m
Enlace 60	Mercat Lloret- M 60	Mercat Lloret- M 61	39 %	0.001 m
Enlace 61	Mercat Lloret- M 61	Mercat Lloret- M 62	46 %	0.001 m
Enlace 63	Mercat Lloret- M 63	Mercat Lloret- M 67	45 %	0.003 m
Enlace 64	Mercat Lloret- M 64	Mercat Lloret- M 65	29 %	0.004 m
Enlace 65	Mercat Lloret- M 65	Mercat Lloret- M 66	29 %	0.001 m
Enlace 66	Mercat Lloret- M 67	Mercat Lloret- M 68	40 %	0.002 m
Enlace 67	Mercat Lloret- M 69	Mercat Lloret- M 70	62 %	0.001 m
Enlace 69	Mercat Lloret- M 70	Mercat Lloret- M 72	47 %	0.001 m
Enlace 70	Mercat Lloret- M 70	Mercat Lloret- M 74	72 %	0.001 m
Enlace 71	Mercat Lloret- M 73	Mercat Lloret- M 74	59 %	0.001 m
Enlace 72	Mercat Lloret- M 33	Mercat Lloret- M 32	20 %	0.004 m
Enlace 73	Mercat Lloret- M 34	Mercat Lloret- M 18	60 %	0.002 m
Enlace 74	Mercat Lloret- C 010	Mercat Lloret- M 50	40 %	0.004 m
Enlace 75	Mercat Lloret- C 008	Mercat Lloret- M 19	49 %	0.006 m
Enlace 76	Mercat Lloret- M 15	Mercat Lloret- M 21	63 %	0.002 m
Enlace 77	Mercat Lloret- C 011	Mercat Lloret- M 12	56 %	0.007 m
Enlace 78	Mercat Lloret- M 77	Mercat Lloret- M 37	30 %	0.002 m
Enlace 79	Mercat Lloret- M 38	Mercat Lloret- M 77	32 %	0.002 m
Enlace 80	Mercat Lloret- M 75	Mercat Lloret- M 71	60 %	0.001 m
Enlace 81	Mercat Lloret- M 75	Mercat Lloret- M 69	55 %	0.001 m
Enlace 83	Mercat Lloret- M 76	Mercat Lloret- M 65	49 %	0.004 m
Enlace 84	Mercat Lloret- M 62	Mercat Lloret- M 57	37 %	0.001 m
Enlace 85	Mercat Lloret- M 52	Mercat Lloret- M 53	41 %	0.003 m

Enlace 86	Mercat Lloret- M 63	Mercat Lloret- M 64	14 %	0.005 m
Enlace 87	Mercat Lloret- M 76	Mercat Lloret- C 004	38 %	0.004 m

2 Detalles

Nombre de enlace	Estacionamiento 1	Estacionamiento 2	Solapamiento	Error medio Abs.
Enlace 1	Mercat Lloret- C 001	Mercat Lloret- C 002	43 %	0.001 m
		Nube a nube		0.001 m
		Diana	Error medio de diana:	--

Nombre de enlace	Estacionamiento 1	Estacionamiento 2	Solapamiento	Error medio Abs.
Enlace 2	Mercat Lloret- C 001	Mercat Lloret- M 13	36 %	0.001 m
		Nube a nube		0.001 m
		Diana	Error medio de diana:	--

Nombre de enlace	Estacionamiento 1	Estacionamiento 2	Solapamiento	Error medio Abs.
Enlace 3	Mercat Lloret- C 002	Mercat Lloret- C 003	48 %	0.004 m
		Nube a nube		0.004 m
		Diana	Error medio de diana:	--

Nombre de enlace	Estacionamiento 1	Estacionamiento 2	Solapamiento	Error medio Abs.
Enlace 4	Mercat Lloret- C 002	Mercat Lloret- C 010	26 %	0.004 m
		Nube a nube		0.004 m
		Diana	Error medio de diana:	--

Nombre de enlace	Estacionamiento 1	Estacionamiento 2	Solapamiento	Error medio Abs.
Enlace 5	Mercat Lloret- C 003	Mercat Lloret- C 004	45 %	0.003 m
		Nube a nube		0.003 m
		Diana	Error medio de diana:	--

Nombre de enlace	Estacionamiento 1	Estacionamiento 2	Solapamiento	Error medio Abs.
Enlace 6	Mercat Lloret- C 004	Mercat Lloret- C 005	39 %	0.007 m
		Nube a nube		0.007 m
		Diana	Error medio de diana:	--

Nombre de enlace	Estacionamiento 1	Estacionamiento 2	Solapamiento	Error medio Abs.
Enlace 7	Mercat Lloret- C 004	Mercat Lloret- C 009	47 %	0.001 m
		Nube a nube		0.001 m
		Diana	Error medio de diana:	--

Nombre de enlace	Estacionamiento 1	Estacionamiento 2	Solapamiento	Error medio Abs.
Enlace 8	Mercat Lloret- C 005	Mercat Lloret- C 006	38 %	0.005 m
		Nube a nube		0.005 m
		Diana	Error medio de diana:	--

Nombre de enlace	Estacionamiento 1	Estacionamiento 2	Solapamiento	Error medio Abs.
Enlace 9	Mercat Lloret- C 006	Mercat Lloret- C 007	34 %	0.004 m
		Nube a nube		0.004 m
		Diana	Error medio de diana:	--

Nombre de enlace	Estacionamiento 1	Estacionamiento 2	Solapamiento	Error medio Abs.
Enlace 10	Mercat Lloret- C 007	Mercat Lloret- C 008	36 %	0.005 m
		Nube a nube		0.005 m
		Diana	Error medio de diana:	--

Nombre de enlace	Estacionamiento 1	Estacionamiento 2	Solapamiento	Error medio Abs.
Enlace 12	Mercat Lloret- C 011	Mercat Lloret- M 50	70 %	0.004 m
		Nube a nube		0.004 m
		Diana	Error medio de diana:	--

Nombre de enlace	Estacionamiento 1	Estacionamiento 2	Solapamiento	Error medio Abs.
Enlace 13	Mercat Lloret- M 12	Mercat Lloret- M 14	56 %	0.003 m
		Nube a nube		0.003 m
		Diana	Error medio de diana:	--

Nombre de enlace	Estacionamiento 1	Estacionamiento 2	Solapamiento	Error medio Abs.
Enlace 14	Mercat Lloret- M 12	Mercat Lloret- M 22	74 %	0.003 m
		Nube a nube		0.003 m
		Diana	Error medio de diana:	--

Nombre de enlace	Estacionamiento 1	Estacionamiento 2	Solapamiento	Error medio Abs.
Enlace 15	Mercat Lloret- M 14	Mercat Lloret- M 15	64 %	0.005 m
		Nube a nube		0.005 m
		Diana	Error medio de diana:	--

Nombre de enlace	Estacionamiento 1	Estacionamiento 2	Solapamiento	Error medio Abs.
Enlace 16	Mercat Lloret- M 15	Mercat Lloret- M 16	57 %	0.000 m
		Nube a nube		0.000 m
		Diana	Error medio de diana:	--

Nombre de enlace	Estacionamiento 1	Estacionamiento 2	Solapamiento	Error medio Abs.
Enlace 17	Mercat Lloret- M 15	Mercat Lloret- M 18	62 %	0.001 m
		Nube a nube		0.001 m
		Diana	Error medio de diana:	--

Nombre de enlace	Estacionamiento 1	Estacionamiento 2	Solapamiento	Error medio Abs.
Enlace 18	Mercat Lloret- M 16	Mercat Lloret- M 17	67 %	0.000 m
		Nube a nube		0.000 m
		Diana	Error medio de diana:	--

Nombre de enlace	Estacionamiento 1	Estacionamiento 2	Solapamiento	Error medio Abs.
Enlace 19	Mercat Lloret- M 18	Mercat Lloret- M 19	58 %	0.003 m
		Nube a nube		0.003 m
		Diana	Error medio de diana:	--

Nombre de enlace	Estacionamiento 1	Estacionamiento 2	Solapamiento	Error medio Abs.
Enlace 20	Mercat Lloret- M 18	Mercat Lloret- M 20	58 %	0.000 m
		Nube a nube		0.000 m
		Diana	Error medio de diana:	--

Nombre de enlace	Estacionamiento 1	Estacionamiento 2	Solapamiento	Error medio Abs.
Enlace 21	Mercat Lloret- M 19	Mercat Lloret- M 21	66 %	0.004 m
		Nube a nube		0.004 m
		Diana	Error medio de diana:	--

Nombre de enlace	Estacionamiento 1	Estacionamiento 2	Solapamiento	Error medio Abs.
Enlace 22	Mercat Lloret- M 22	Mercat Lloret- M 23	43 %	0.002 m
		Nube a nube		0.002 m
		Diana	Error medio de diana:	--

Nombre de enlace	Estacionamiento 1	Estacionamiento 2	Solapamiento	Error medio Abs.
Enlace 23	Mercat Lloret- M 23	Mercat Lloret- M 24	29 %	0.002 m
		Nube a nube		0.002 m
		Diana	Error medio de diana:	--

Nombre de enlace	Estacionamiento 1	Estacionamiento 2	Solapamiento	Error medio Abs.
Enlace 24	Mercat Lloret- M 24	Mercat Lloret- M 25	65 %	0.004 m
		Nube a nube		0.004 m
		Diana	Error medio de diana:	--

Nombre de enlace	Estacionamiento 1	Estacionamiento 2	Solapamiento	Error medio Abs.
Enlace 25	Mercat Lloret- M 25	Mercat Lloret- M 26	36 %	0.003 m
		Nube a nube		0.003 m
		Diana	Error medio de diana:	--

Nombre de enlace	Estacionamiento 1	Estacionamiento 2	Solapamiento	Error medio Abs.
Enlace 26	Mercat Lloret- M 26	Mercat Lloret- M 27	26 %	0.001 m
		Nube a nube		0.001 m
		Diana	Error medio de diana:	--

Nombre de enlace	Estacionamiento 1	Estacionamiento 2	Solapamiento	Error medio Abs.
Enlace 27	Mercat Lloret- M 26	Mercat Lloret- M 30	40 %	0.005 m
		Nube a nube		0.005 m
		Diana	Error medio de diana:	--

Nombre de enlace	Estacionamiento 1	Estacionamiento 2	Solapamiento	Error medio Abs.
Enlace 28	Mercat Lloret- M 27	Mercat Lloret- M 28	65 %	0.001 m
		Nube a nube		0.001 m
		Diana	Error medio de diana:	--

Nombre de enlace	Estacionamiento 1	Estacionamiento 2	Solapamiento	Error medio Abs.
Enlace 29	Mercat Lloret- M 28	Mercat Lloret- M 29	77 %	0.001 m
		Nube a nube		0.001 m
		Diana	Error medio de diana:	--

Nombre de enlace	Estacionamiento 1	Estacionamiento 2	Solapamiento	Error medio Abs.
Enlace 30	Mercat Lloret- M 30	Mercat Lloret- M 31	47 %	0.003 m
		Nube a nube		0.003 m
		Diana	Error medio de diana:	--

Nombre de enlace	Estacionamiento 1	Estacionamiento 2	Solapamiento	Error medio Abs.
Enlace 31	Mercat Lloret- M 30	Mercat Lloret- M 36	53 %	0.003 m
		Nube a nube		0.003 m
		Diana	Error medio de diana:	--

Nombre de enlace	Estacionamiento 1	Estacionamiento 2	Solapamiento	Error medio Abs.
Enlace 32	Mercat Lloret- M 31	Mercat Lloret- M 32	44 %	0.002 m
		Nube a nube		0.002 m
		Diana	Error medio de diana:	--

Nombre de enlace	Estacionamiento 1	Estacionamiento 2	Solapamiento	Error medio Abs.
Enlace 33	Mercat Lloret- M 31	Mercat Lloret- M 34	74 %	0.005 m
		Nube a nube		0.005 m
		Diana	Error medio de diana:	--

Nombre de enlace	Estacionamiento 1	Estacionamiento 2	Solapamiento	Error medio Abs.
Enlace 34	Mercat Lloret- M 33	Mercat Lloret- M 40	49 %	0.004 m
		Nube a nube		0.004 m
		Diana	Error medio de diana:	--

Nombre de enlace	Estacionamiento 1	Estacionamiento 2	Solapamiento	Error medio Abs.
Enlace 35	Mercat Lloret- M 36	Mercat Lloret- M 37	52 %	0.003 m
		Nube a nube		0.003 m
		Diana	Error medio de diana:	--

Nombre de enlace	Estacionamiento 1	Estacionamiento 2	Solapamiento	Error medio Abs.
Enlace 36	Mercat Lloret- M 37	Mercat Lloret- M 38	49 %	0.002 m
		Nube a nube		0.002 m
		Diana	Error medio de diana:	--

Nombre de enlace	Estacionamiento 1	Estacionamiento 2	Solapamiento	Error medio Abs.
Enlace 37	Mercat Lloret- M 38	Mercat Lloret- M 39	60 %	0.003 m
		Nube a nube		0.003 m
		Diana	Error medio de diana:	--

Nombre de enlace	Estacionamiento 1	Estacionamiento 2	Solapamiento	Error medio Abs.
Enlace 38	Mercat Lloret- M 39	Mercat Lloret- M 40	69 %	0.002 m
		Nube a nube		0.002 m
		Diana	Error medio de diana:	--

Nombre de enlace	Estacionamiento 1	Estacionamiento 2	Solapamiento	Error medio Abs.
Enlace 39	Mercat Lloret- M 39	Mercat Lloret- M 46	57 %	0.001 m
		Nube a nube		0.001 m
		Diana	Error medio de diana:	--

Nombre de enlace	Estacionamiento 1	Estacionamiento 2	Solapamiento	Error medio Abs.
Enlace 40	Mercat Lloret- M 40	Mercat Lloret- M 41	62 %	0.001 m
		Nube a nube		0.001 m
		Diana	Error medio de diana:	--

Nombre de enlace	Estacionamiento 1	Estacionamiento 2	Solapamiento	Error medio Abs.
Enlace 41	Mercat Lloret- M 40	Mercat Lloret- M 43	62 %	0.000 m
		Nube a nube		0.000 m
		Diana	Error medio de diana:	--

Nombre de enlace	Estacionamiento 1	Estacionamiento 2	Solapamiento	Error medio Abs.
Enlace 42	Mercat Lloret- M 40	Mercat Lloret- M 44	57 %	0.001 m
		Nube a nube		0.001 m
		Diana	Error medio de diana:	--

Nombre de enlace	Estacionamiento 1	Estacionamiento 2	Solapamiento	Error medio Abs.
Enlace 43	Mercat Lloret- M 40	Mercat Lloret- M 48	49 %	0.000 m
		Nube a nube		0.000 m
		Diana	Error medio de diana:	--

Nombre de enlace	Estacionamiento 1	Estacionamiento 2	Solapamiento	Error medio Abs.
Enlace 44	Mercat Lloret- M 42	Mercat Lloret- M 43	85 %	0.001 m
		Nube a nube		0.001 m
		Diana	Error medio de diana:	--

Nombre de enlace	Estacionamiento 1	Estacionamiento 2	Solapamiento	Error medio Abs.
Enlace 45	Mercat Lloret- M 44	Mercat Lloret- M 45	71 %	0.001 m
		Nube a nube		0.001 m
		Diana	Error medio de diana:	--

Nombre de enlace	Estacionamiento 1	Estacionamiento 2	Solapamiento	Error medio Abs.
Enlace 46	Mercat Lloret- M 46	Mercat Lloret- M 47	65 %	0.001 m
		Nube a nube		0.001 m
		Diana	Error medio de diana:	--

Nombre de enlace	Estacionamiento 1	Estacionamiento 2	Solapamiento	Error medio Abs.
Enlace 47	Mercat Lloret- M 48	Mercat Lloret- M 49	64 %	0.001 m
		Nube a nube		0.001 m
		Diana	Error medio de diana:	--

Nombre de enlace	Estacionamiento 1	Estacionamiento 2	Solapamiento	Error medio Abs.
Enlace 48	Mercat Lloret- M 50	Mercat Lloret- M 51	36 %	0.003 m
		Nube a nube		0.003 m
		Diana	Error medio de diana:	--

Nombre de enlace	Estacionamiento 1	Estacionamiento 2	Solapamiento	Error medio Abs.
Enlace 49	Mercat Lloret- M 51	Mercat Lloret- M 1_52	76 %	0.003 m
		Nube a nube		0.003 m
		Diana	Error medio de diana:	--

Nombre de enlace	Estacionamiento 1	Estacionamiento 2	Solapamiento	Error medio Abs.
Enlace 50	Mercat Lloret- M 1_52	Mercat Lloret- M 52	73 %	0.003 m
		Nube a nube		0.003 m
		Diana	Error medio de diana:	--

Nombre de enlace	Estacionamiento 1	Estacionamiento 2	Solapamiento	Error medio Abs.
Enlace 51	Mercat Lloret- M 53	Mercat Lloret- M 54	35 %	0.001 m
		Nube a nube		0.001 m
		Diana	Error medio de diana:	--

Nombre de enlace	Estacionamiento 1	Estacionamiento 2	Solapamiento	Error medio Abs.
Enlace 52	Mercat Lloret- M 53	Mercat Lloret- M 55	46 %	0.003 m
		Nube a nube		0.003 m
		Diana	Error medio de diana:	--

Nombre de enlace	Estacionamiento 1	Estacionamiento 2	Solapamiento	Error medio Abs.
Enlace 53	Mercat Lloret- M 55	Mercat Lloret- M 56	48 %	0.004 m
		Nube a nube		0.004 m
		Diana	Error medio de diana:	--

Nombre de enlace	Estacionamiento 1	Estacionamiento 2	Solapamiento	Error medio Abs.
Enlace 54	Mercat Lloret- M 55	Mercat Lloret- M 69	75 %	0.001 m
		Nube a nube		0.001 m
		Diana	Error medio de diana:	--

Nombre de enlace	Estacionamiento 1	Estacionamiento 2	Solapamiento	Error medio Abs.
Enlace 55	Mercat Lloret- M 56	Mercat Lloret- M 57	30 %	0.001 m
		Nube a nube		0.001 m
		Diana	Error medio de diana:	--

Nombre de enlace	Estacionamiento 1	Estacionamiento 2	Solapamiento	Error medio Abs.
Enlace 56	Mercat Lloret- M 56	Mercat Lloret- M 63	50 %	0.005 m
		Nube a nube		0.005 m
		Diana	Error medio de diana:	--

Nombre de enlace	Estacionamiento 1	Estacionamiento 2	Solapamiento	Error medio Abs.
Enlace 57	Mercat Lloret- M 57	Mercat Lloret- M 58	65 %	0.001 m
		Nube a nube		0.001 m
		Diana	Error medio de diana:	--

Nombre de enlace	Estacionamiento 1	Estacionamiento 2	Solapamiento	Error medio Abs.
Enlace 59	Mercat Lloret- M 59	Mercat Lloret- M 60	45 %	0.001 m
		Nube a nube		0.001 m
		Diana	Error medio de diana:	--

Nombre de enlace	Estacionamiento 1	Estacionamiento 2	Solapamiento	Error medio Abs.
Enlace 60	Mercat Lloret- M 60	Mercat Lloret- M 61	39 %	0.001 m
		Nube a nube		0.001 m
		Diana	Error medio de diana:	--

Nombre de enlace	Estacionamiento 1	Estacionamiento 2	Solapamiento	Error medio Abs.
Enlace 61	Mercat Lloret- M 61	Mercat Lloret- M 62	46 %	0.001 m
		Nube a nube		0.001 m
		Diana	Error medio de diana:	--

Nombre de enlace	Estacionamiento 1	Estacionamiento 2	Solapamiento	Error medio Abs.
Enlace 63	Mercat Lloret- M 63	Mercat Lloret- M 67	45 %	0.003 m
		Nube a nube		0.003 m
		Diana	Error medio de diana:	--

Nombre de enlace	Estacionamiento 1	Estacionamiento 2	Solapamiento	Error medio Abs.
Enlace 64	Mercat Lloret- M 64	Mercat Lloret- M 65	29 %	0.004 m
		Nube a nube		0.004 m
		Diana	Error medio de diana:	--

Nombre de enlace	Estacionamiento 1	Estacionamiento 2	Solapamiento	Error medio Abs.
Enlace 65	Mercat Lloret- M 65	Mercat Lloret- M 66	29 %	0.001 m
		Nube a nube		0.001 m
		Diana	Error medio de diana:	--

Nombre de enlace	Estacionamiento 1	Estacionamiento 2	Solapamiento	Error medio Abs.
Enlace 66	Mercat Lloret- M 67	Mercat Lloret- M 68	40 %	0.002 m
		Nube a nube		0.002 m
		Diana	Error medio de diana:	--

Nombre de enlace	Estacionamiento 1	Estacionamiento 2	Solapamiento	Error medio Abs.
Enlace 67	Mercat Lloret- M 69	Mercat Lloret- M 70	62 %	0.001 m
		Nube a nube		0.001 m
		Diana	Error medio de diana:	--

Nombre de enlace	Estacionamiento 1	Estacionamiento 2	Solapamiento	Error medio Abs.
Enlace 69	Mercat Lloret- M 70	Mercat Lloret- M 72	47 %	0.001 m
		Nube a nube		0.001 m
		Diana	Error medio de diana:	--

Nombre de enlace	Estacionamiento 1	Estacionamiento 2	Solapamiento	Error medio Abs.
Enlace 70	Mercat Lloret- M 70	Mercat Lloret- M 74	72 %	0.001 m
		Nube a nube		0.001 m
		Diana	Error medio de diana:	--

Nombre de enlace	Estacionamiento 1	Estacionamiento 2	Solapamiento	Error medio Abs.
Enlace 71	Mercat Lloret- M 73	Mercat Lloret- M 74	59 %	0.001 m
		Nube a nube		0.001 m
		Diana	Error medio de diana:	--

Nombre de enlace	Estacionamiento 1	Estacionamiento 2	Solapamiento	Error medio Abs.
Enlace 72	Mercat Lloret- M 33	Mercat Lloret- M 32	20 %	0.004 m
		Nube a nube		0.004 m
		Diana	Error medio de diana:	--

Nombre de enlace	Estacionamiento 1	Estacionamiento 2	Solapamiento	Error medio Abs.
Enlace 73	Mercat Lloret- M 34	Mercat Lloret- M 18	60 %	0.002 m
		Nube a nube		0.002 m
		Diana	Error medio de diana:	--

Nombre de enlace	Estacionamiento 1	Estacionamiento 2	Solapamiento	Error medio Abs.
Enlace 74	Mercat Lloret- C 010	Mercat Lloret- M 50	40 %	0.004 m
		Nube a nube		0.004 m
		Diana	Error medio de diana:	--

Nombre de enlace	Estacionamiento 1	Estacionamiento 2	Solapamiento	Error medio Abs.
Enlace 75	Mercat Lloret- C 008	Mercat Lloret- M 19	49 %	0.006 m
		Nube a nube		0.006 m
		Diana	Error medio de diana:	--

Nombre de enlace	Estacionamiento 1	Estacionamiento 2	Solapamiento	Error medio Abs.
Enlace 76	Mercat Lloret- M 15	Mercat Lloret- M 21	63 %	0.002 m
		Nube a nube		0.002 m
		Diana	Error medio de diana:	--

Nombre de enlace	Estacionamiento 1	Estacionamiento 2	Solapamiento	Error medio Abs.
Enlace 77	Mercat Lloret- C 011	Mercat Lloret- M 12	56 %	0.007 m
		Nube a nube		0.007 m
		Diana	Error medio de diana:	--

Nombre de enlace	Estacionamiento 1	Estacionamiento 2	Solapamiento	Error medio Abs.
Enlace 78	Mercat Lloret- M 77	Mercat Lloret- M 37	30 %	0.002 m
		Nube a nube		0.002 m
		Diana	Error medio de diana:	--

Nombre de enlace	Estacionamiento 1	Estacionamiento 2	Solapamiento	Error medio Abs.
Enlace 79	Mercat Lloret- M 38	Mercat Lloret- M 77	32 %	0.002 m
		Nube a nube		0.002 m
		Diana	Error medio de diana:	--

Nombre de enlace	Estacionamiento 1	Estacionamiento 2	Solapamiento	Error medio Abs.
Enlace 80	Mercat Lloret- M 75	Mercat Lloret- M 71	60 %	0.001 m
		Nube a nube		0.001 m
		Diana	Error medio de diana:	--

Nombre de enlace	Estacionamiento 1	Estacionamiento 2	Solapamiento	Error medio Abs.
Enlace 81	Mercat Lloret- M 75	Mercat Lloret- M 69	55 %	0.001 m
		Nube a nube		0.001 m
		Diana	Error medio de diana:	--

Nombre de enlace	Estacionamiento 1	Estacionamiento 2	Solapamiento	Error medio Abs.
Enlace 83	Mercat Lloret- M 76	Mercat Lloret- M 65	49 %	0.004 m
		Nube a nube		0.004 m
		Diana	Error medio de diana:	--

Nombre de enlace	Estacionamiento 1	Estacionamiento 2	Solapamiento	Error medio Abs.
Enlace 84	Mercat Lloret- M 62	Mercat Lloret- M 57	37 %	0.001 m
		Nube a nube		0.001 m
		Diana	Error medio de diana:	--

Nombre de enlace	Estacionamiento 1	Estacionamiento 2	Solapamiento	Error medio Abs.
Enlace 85	Mercat Lloret- M 52	Mercat Lloret- M 53	41 %	0.003 m
		Nube a nube		0.003 m
		Diana	Error medio de diana:	--

Nombre de enlace	Estacionamiento 1	Estacionamiento 2	Solapamiento	Error medio Abs.
Enlace 86	Mercat Lloret- M 63	Mercat Lloret- M 64	14 %	0.005 m
		Nube a nube		0.005 m
		Diana	Error medio de diana:	--

Nombre de enlace	Estacionamiento 1	Estacionamiento 2	Solapamiento	Error medio Abs.
Enlace 87	Mercat Lloret- M 76	Mercat Lloret- C 004	38 %	0.004 m
		Nube a nube		0.004 m
		Diana	Error medio de diana:	--

Gráficos



Mercat Lloret-1

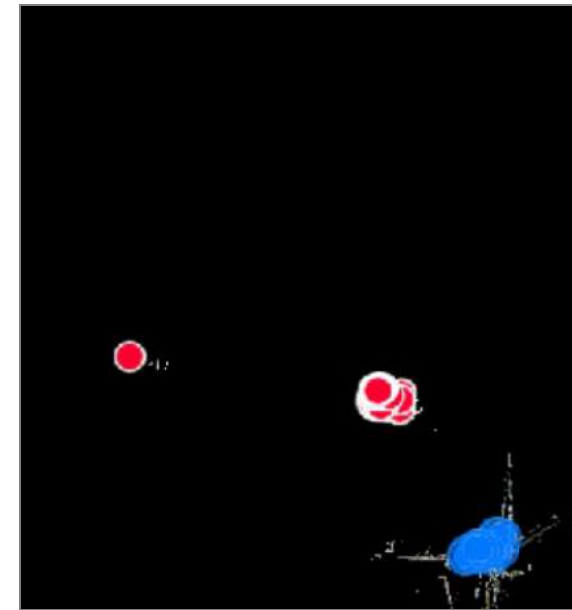

ProjectIcon

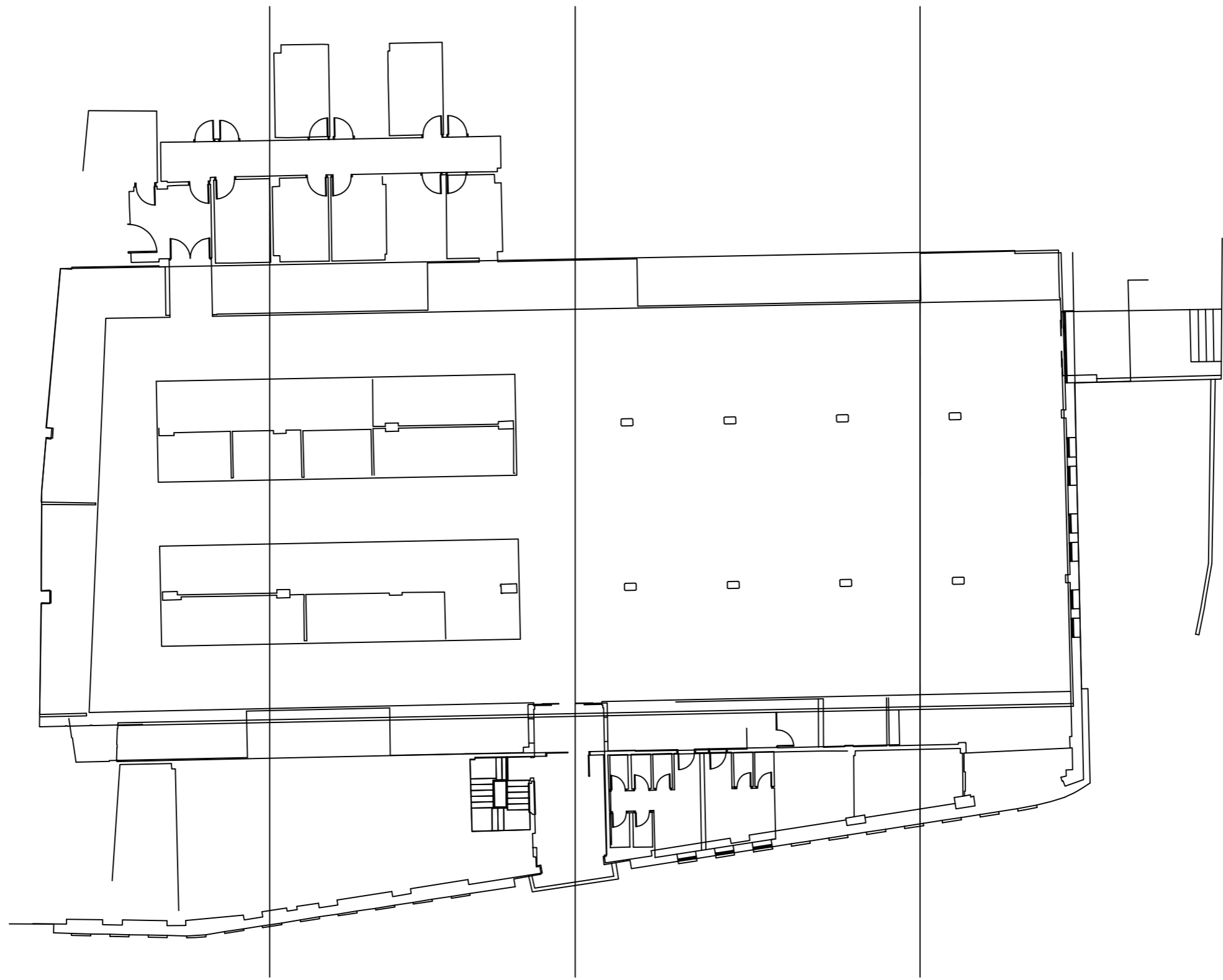

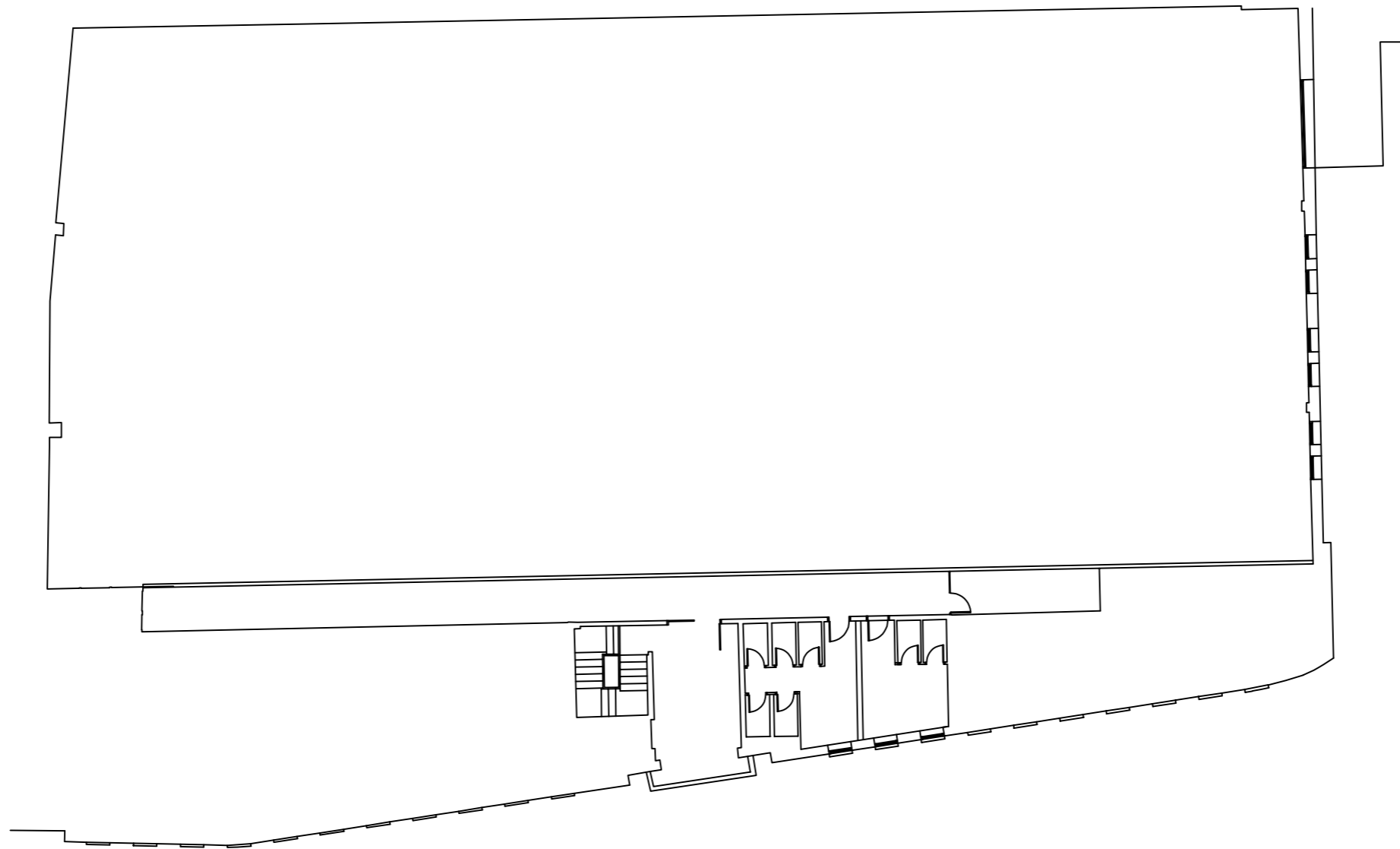

SECCIÓ A



SECCIÓ B

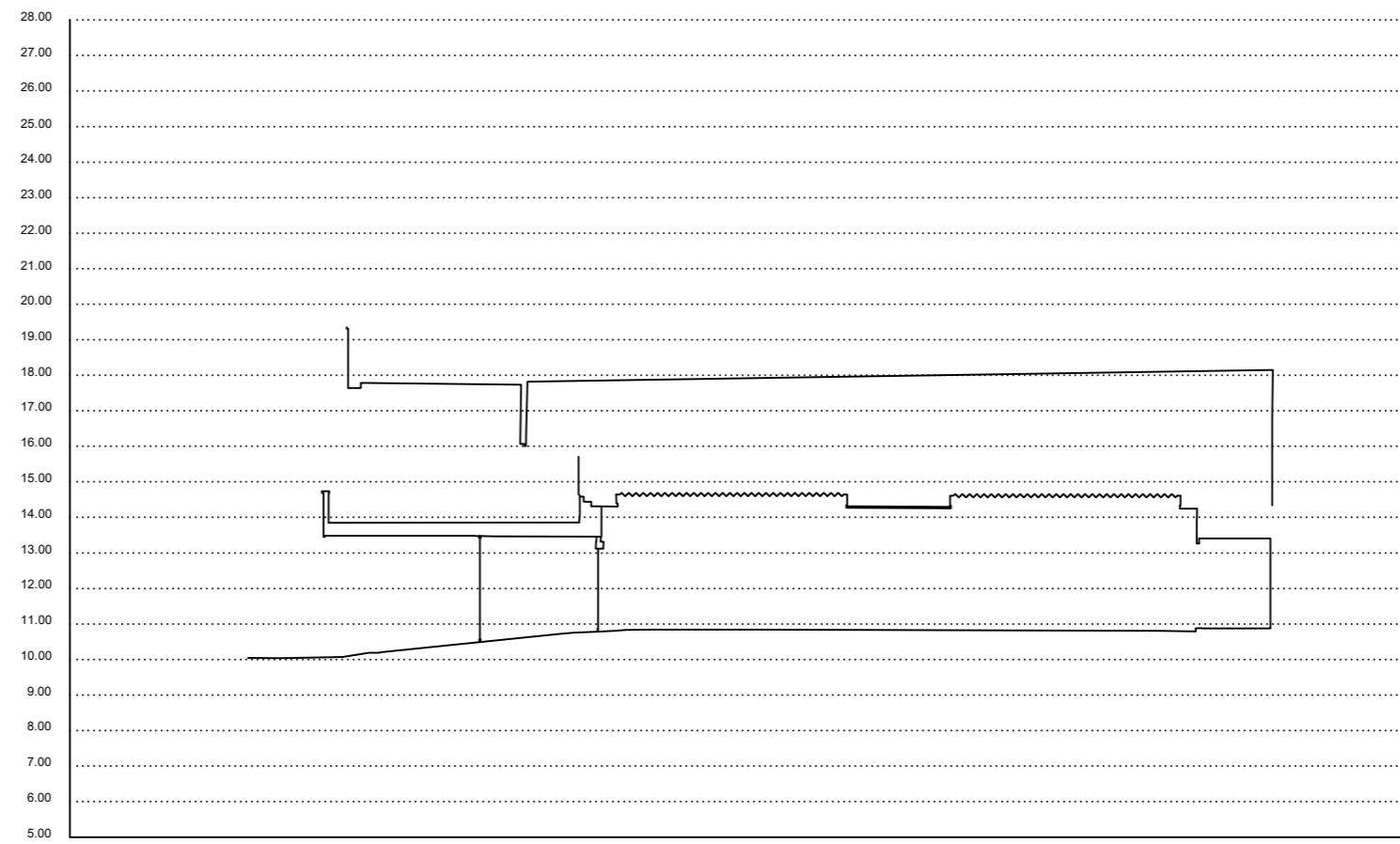

SECCIÓ C

